

ভোটাৰ তালিকা 2026 S03 অসম



বিধানসভা সমষ্টিৰ নম্বৰ, নাম আৰু সংৰক্ষণৰ স্থিতি : 46 - ওদালগুৰি (অনুসূচিত জনজাতি)		খণ্ড নং : 87																			
এই বিধানসভা সমষ্টিত কোন সংসদীয় সমষ্টিৰ অন্তৰ্গত তাৰ নম্বৰ, নাম আৰু সংৰক্ষণ স্থিতি : 4 - দৰং-ওদালগুৰি (সাধাৰণ)																					
1. সংশোধনৰ বিৱৰণ																					
সংশোধনৰ বছৰ	2026	তালিকাৰ চিনাক্তকৰণ																			
ভিত্তি তাৰিখ	01-04-2026	বিশেষ সংশোধন, 2026 চনৰ পূৰ্বৰ 2025 চনৰ মূল তালিকাৰ লগত থকা সংযোজন সমূহ একত্ৰিতকৰণ কৰা তালিকা।																			
সংশোধনৰ প্ৰকাৰ	বিশেষ সংশোধন 2026																				
প্ৰকাশনৰ তাৰিখ	23-03-2026																				
2. খণ্ড আৰু ভোটগ্ৰহন কেন্দ্ৰৰ বিৱৰণ																					
খণ্ডৰ অন্তৰ্গত এলেকা সমূহৰ নম্বৰ আৰু নাম																					
1-খাংখালাবাৰী (অংশ)																					
2-গোলমাগাওঁ	<table border="1" style="width: 100%; border-collapse: collapse;"> <tr> <td>মূল চহৰ/গাওঁ</td> <td>: গোলমা গাওঁ</td> </tr> <tr> <td>ৱাৰ্ড নং</td> <td>:</td> </tr> <tr> <td>ডাকঘৰ</td> <td>: ওদালগুৰি</td> </tr> <tr> <td>পুলিচ থানা</td> <td>: ওদালগুৰি</td> </tr> <tr> <td>ব্লক</td> <td>: ওদালগুৰি (অংশ-১)</td> </tr> <tr> <td>ৰাজহ চক্ৰ</td> <td>: ওদালগুৰি</td> </tr> <tr> <td>জিলা</td> <td>: ওদালগুৰি</td> </tr> <tr> <td>পিনকোড</td> <td>: 784509</td> </tr> </table>					মূল চহৰ/গাওঁ	: গোলমা গাওঁ	ৱাৰ্ড নং	:	ডাকঘৰ	: ওদালগুৰি	পুলিচ থানা	: ওদালগুৰি	ব্লক	: ওদালগুৰি (অংশ-১)	ৰাজহ চক্ৰ	: ওদালগুৰি	জিলা	: ওদালগুৰি	পিনকোড	: 784509
মূল চহৰ/গাওঁ	: গোলমা গাওঁ																				
ৱাৰ্ড নং	:																				
ডাকঘৰ	: ওদালগুৰি																				
পুলিচ থানা	: ওদালগুৰি																				
ব্লক	: ওদালগুৰি (অংশ-১)																				
ৰাজহ চক্ৰ	: ওদালগুৰি																				
জিলা	: ওদালগুৰি																				
পিনকোড	: 784509																				
3. ভোটগ্ৰহন কেন্দ্ৰৰ বিৱৰণ																					
ভোটগ্ৰহন কেন্দ্ৰৰ নম্বৰ আৰু নাম :	ভোটগ্ৰহন কেন্দ্ৰৰ প্ৰকাৰ (পুৰুষ/মহিলা/সাধাৰণ)		সাধাৰণ																		
87 - গোলমাগাওঁ হাইস্কুল (বাওঁফাল)	খণ্ডৰ অন্তৰ্গত সহায়ক ভোটগ্ৰহন কেন্দ্ৰৰ সংখ্যা :		0																		
ভোটগ্ৰহন কেন্দ্ৰৰ ঠিকনা :																					
গোলমাগাওঁ হাইস্কুল, 2, গোলমা গাওঁ পোঃঅঃ -ওদালগুৰি জিলা-ওদালগুৰি ৭৮৪৫০৯																					
4. ভোটাৰৰ সংখ্যা																					
আৰম্ভনি ক্ৰমিক নং	শেষ ক্ৰমিক নং	মুঠ ভোটাৰ																			
		পুৰুষ	মহিলা	৩য় লিঙ্গ	মুঠ																
1	1092	514	503	0	1017																

নিৰ্বাচক পঞ্জীয়ন বিষয়াৰ স্বাক্ষৰ

Nazri Naksha

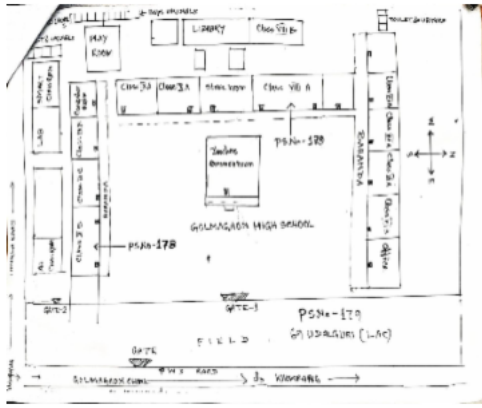

Google Map View



Polling Station Building Front View



ভোটগ্ৰহন কেন্দ্ৰৰ সন্মুখৰ দৃশ্য



Cad View

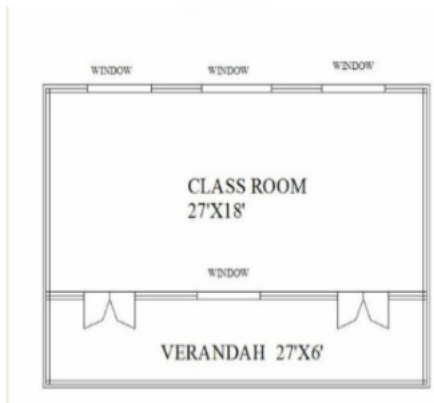

Key MAP View

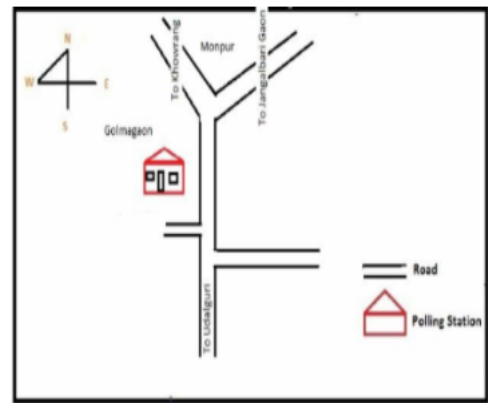



1 নাম : শান্তা দেবী স্বামীৰ নাম: দীপক শৰ্মা ঘৰ নং : 1 বয়স : 50 লিঙ্গ : মহিলা	LQX1464604 ফটো উপলব্ধ	2 নাম : ডলি চৌহান স্বামীৰ নাম: শাম শংকৰ প্ৰসাদ ঘৰ নং : 1 বয়স : 42 লিঙ্গ : মহিলা	HCK0292417 ফটো উপলব্ধ	3 নাম : ধৰ্মে ৰাই পিতাৰ নাম: ধান বা ৰাই ঘৰ নং : 01 বয়স : 33 লিঙ্গ : পুৰুষ	LQX0465526 ফটো উপলব্ধ
4 নাম : অনিতা দেবী পিতাৰ নাম: দীপক শৰ্মা ঘৰ নং : 1 বয়স : 31 লিঙ্গ : মহিলা	LQX1632082 ফটো উপলব্ধ	5 নাম : পদ্মা শৰ্মা পিতাৰ নাম: নন্দলাল শৰ্মা ঘৰ নং : 2 বয়স : 61 লিঙ্গ : মহিলা	LQX0266403 ফটো উপলব্ধ	6 নাম : নইনা দেবী স্বামীৰ নাম: তুষা সিংহ ঘৰ নং : 002 বয়স : 58 লিঙ্গ : মহিলা	LQX7687635 ফটো উপলব্ধ
7 নাম : এম কুমাৰী দেবী স্বামীৰ নাম: ৰাজকুমাৰ শৰ্মা ঘৰ নং : 2 বয়স : 56 লিঙ্গ : মহিলা	LQX1464648 ফটো উপলব্ধ	8 নাম : সঞ্জিব শৰ্মা পিতাৰ নাম: ৰাজকুমাৰ শৰ্মা ঘৰ নং : 2 বয়স : 36 লিঙ্গ : পুৰুষ	LQX1464659 ফটো উপলব্ধ	9 নাম : পিংকি পূৰাজুলী স্বামীৰ নাম: সঞ্জিব শৰ্মা ঘৰ নং : 2 বয়স : 32 লিঙ্গ : মহিলা	LQX0324756 ফটো উপলব্ধ
E 10 নাম : ইন্দ্ৰমায়া দেবী স্বামীৰ নাম: দিলী বাহাদুৰ ছেত্ৰী ঘৰ নং : 3 বয়স : 65 লিঙ্গ : মহিলা	LQX1464660 ফটো উপলব্ধ	11 নাম : তাৰা দেবী পিতাৰ নাম: দিলী বাহাদুৰ ছেত্ৰী ঘৰ নং : 3 বয়স : 40 লিঙ্গ : মহিলা	LQX1464671 ফটো উপলব্ধ	12 নাম : কেদাৰ ছেত্ৰী পিতাৰ নাম: দিলী বাহাদুৰ ছেত্ৰী ঘৰ নং : 3 বয়স : 38 লিঙ্গ : পুৰুষ	LQX1464682 ফটো উপলব্ধ
13 নাম : সীতা দেবী মাতৃৰ নাম: ইন্দ্ৰমায়া দেবী ঘৰ নং : 3 বয়স : 35 লিঙ্গ : মহিলা	LQX0204396 ফটো উপলব্ধ	14 নাম : হৰি ছেত্ৰী মাতৃৰ নাম: ইন্দ্ৰমায়া দেবী ঘৰ নং : 3 বয়স : 30 লিঙ্গ : পুৰুষ	LQX0204636 ফটো উপলব্ধ	15 নাম : বিতিকা দেবী পিতাৰ নাম: বিপুল উপাধ্যায় ঘৰ নং : 03 বয়স : 20 লিঙ্গ : মহিলা	PVJ0129585 ফটো উপলব্ধ
16 নাম : কুব্ৰেৰ চন্দ্ৰ ছেত্ৰী পিতাৰ নাম: মন বাহাদুৰ ছেত্ৰী ঘৰ নং : 8 বয়স : 78 লিঙ্গ : পুৰুষ	LQX1464693 ফটো উপলব্ধ	17 নাম : নিৰ্মলা ছেত্ৰী স্বামীৰ নাম: কুব্ৰেৰ চন্দ্ৰ ছেত্ৰী ঘৰ নং : 8 বয়স : 73 লিঙ্গ : মহিলা	LQX1464706 ফটো উপলব্ধ	18 নাম : ৰাজীবকুমাৰ ছেত্ৰী পিতাৰ নাম: কুব্ৰেৰচন্দ্ৰ ছেত্ৰী ঘৰ নং : 8 বয়স : 57 লিঙ্গ : পুৰুষ	LQX1464717 ফটো উপলব্ধ
19 নাম : পুষ্পা ভাট ছেত্ৰী স্বামীৰ নাম: ৰাজীব কুমাৰ ছেত্ৰী ঘৰ নং : 8 বয়স : 52 লিঙ্গ : মহিলা	LQX1464728 ফটো উপলব্ধ	20 নাম : পৰমিতা ছেত্ৰী পিতাৰ নাম: ৰাজীব কুমাৰ ছেত্ৰী ঘৰ নং : 8 বয়স : 25 লিঙ্গ : মহিলা	LQX0328054 ফটো উপলব্ধ	21 নাম : দেব ছেত্ৰী পিতাৰ নাম: ৰাজীব কুমাৰ ছেত্ৰী ঘৰ নং : 04 বয়স : 19 লিঙ্গ : পুৰুষ	PVJ0134619 ফটো উপলব্ধ
22 নাম : পৰশুৰাম আৰ বশিষ্ঠ পিতাৰ নাম: গজ সিং আৰ বশিষ্ঠ ঘৰ নং : 5 বয়স : 75 লিঙ্গ : পুৰুষ	LQX1464739 ফটো উপলব্ধ	23 নাম : ৰতা আৰ বশিষ্ঠ স্বামীৰ নাম: পৰশুৰাম আৰ বশিষ্ঠ ঘৰ নং : 5 বয়স : 69 লিঙ্গ : মহিলা	LQX1464740 ফটো উপলব্ধ	24 নাম : স্মৃতি ছেত্ৰী পিতাৰ নাম: পৰশুৰাম আৰ বশিষ্ঠ ঘৰ নং : 5 বয়স : 42 লিঙ্গ : মহিলা	LQX1464751 ফটো উপলব্ধ
25 নাম : পৰশোত্তম আৰ বশিষ্ঠ পিতাৰ নাম: পৰশুৰাম আৰ বশিষ্ঠ ঘৰ নং : 5 বয়স : 38 লিঙ্গ : পুৰুষ	LQX1464762 ফটো উপলব্ধ	26 নাম : বুদ্ধ শাস্ত্ৰী পিতাৰ নাম: তুলসী ৰাম উপাধ্যায় ঘৰ নং : 6 বয়স : 78 লিঙ্গ : পুৰুষ	LQX1464773 ফটো উপলব্ধ	27 নাম : নৰ্মদা দেবী স্বামীৰ নাম: বুদ্ধ শাস্ত্ৰী ঘৰ নং : 6 বয়স : 70 লিঙ্গ : মহিলা	LQX1464784 ফটো উপলব্ধ
28 নাম : বিপুল উপাধ্যায় পিতাৰ নাম: বুদ্ধ শাস্ত্ৰী ঘৰ নং : 6 বয়স : 50 লিঙ্গ : পুৰুষ	LQX1464795 ফটো উপলব্ধ	29 নাম : প্ৰকাশ উপাধ্যায় পিতাৰ নাম: বুদ্ধ শাস্ত্ৰী ঘৰ নং : 6 বয়স : 47 লিঙ্গ : পুৰুষ	LQX1464808 ফটো উপলব্ধ	30 নাম : পুনম দেবী স্বামীৰ নাম: বিপুল উপাধ্যায় ঘৰ নং : 6 বয়স : 42 লিঙ্গ : মহিলা	LQX1464820 ফটো উপলব্ধ



31 নাম : ধাৰণা কাশ্য পু উপাধ্যায় স্বামীৰ নাম: প্রকাশ উপাধ্যায় ঘৰ নং : ৬ বয়স : 39 লিঙ্গ : মহিলা	LQX1464819 ফটো উপলব্ধ	#2 32 নাম : সবিতা দেৱী স্বামীৰ নাম: কেশৱ সাপকোটা ঘৰ নং : 7 বয়স : 35 লিঙ্গ : মহিলা	LQX0355842 ফটো উপলব্ধ	33 নাম : শিৱ সাপকোটা পিতাৰ নাম: ধনমায়া সাপকোটা ঘৰ নং : ৭ বয়স : 72 লিঙ্গ : পুৰুষ	LQX1464842 ফটো উপলব্ধ
34 নাম : কৃষ্ণমায়া দেবী স্বামীৰ নাম: শিৱ সাপকোটা ঘৰ নং : ৭ বয়স : 65 লিঙ্গ : মহিলা	LQX1464853 ফটো উপলব্ধ	35 নাম : কেশৱ সাপকোটা পিতাৰ নাম: শিৱ সাপকোটা ঘৰ নং : ৭ বয়স : 51 লিঙ্গ : পুৰুষ	LQX1464864 ফটো উপলব্ধ	36 নাম : মদন সাপকোটা পিতাৰ নাম: শিৱ সাপকোটা ঘৰ নং : ৭ বয়স : 50 লিঙ্গ : পুৰুষ	LQX1464875 ফটো উপলব্ধ
37 নাম : এনিকা শৰ্মা স্বামীৰ নাম: কিশোৰ শৰ্মা ঘৰ নং : ৮ বয়স : 56 লিঙ্গ : মহিলা	LQX1464900 ফটো উপলব্ধ	38 নাম : ৰূপা শৰ্মা মাতৃৰ নাম: এনিকা শৰ্মা ঘৰ নং : ৮ বয়স : 36 লিঙ্গ : মহিলা	LQX1464922 ফটো উপলব্ধ	39 নাম : বিকাশ শৰ্মা মাতৃৰ নাম: এনিকা শৰ্মা ঘৰ নং : ৮ বয়স : 33 লিঙ্গ : পুৰুষ	LQX1464911 ফটো উপলব্ধ
40 নাম : নাৰায়ন উপাধ্যায় পিতাৰ নাম: ধনপতি ঘৰ নং : ৯ বয়স : 81 লিঙ্গ : পুৰুষ	LQX1464933 ফটো উপলব্ধ	E 41 নাম : সাবিত্ৰী দেৱী স্বামীৰ নাম: তুলসী উপাধ্যায় ঘৰ নং : 9 বয়স : 72 লিঙ্গ : মহিলা	BPJ1150567 ফটো উপলব্ধ	42 নাম : দেবী উপাধ্যায় পিতাৰ নাম: তুলসী উপাধ্যায় ঘৰ নং : 9 বয়স : 53 লিঙ্গ : পুৰুষ	BPJ1150578 ফটো উপলব্ধ
43 নাম : ৰাজকুমাৰ উপাধ্যায় পিতাৰ নাম: নাৰায়ন উপাধ্যায় ঘৰ নং : ৯ বয়স : 48 লিঙ্গ : পুৰুষ	LQX1464955 ফটো উপলব্ধ	44 নাম : বিকাশ উপাধ্যায় পিতাৰ নাম: নাৰায়ন উপাধ্যায় ঘৰ নং : ৯ বয়স : 45 লিঙ্গ : পুৰুষ	LQX1464966 ফটো উপলব্ধ	45 নাম : ৰাধিকা দেবী স্বামীৰ নাম: ৰাজকুমাৰ ঘৰ নং : ৯ বয়স : 41 লিঙ্গ : মহিলা	LQX1464988 ফটো উপলব্ধ
46 নাম : মনোজ উপাধ্যায় পিতাৰ নাম: নাৰায়ন উপাধ্যায় ঘৰ নং : ৯ বয়স : 40 লিঙ্গ : পুৰুষ	LQX1464977 ফটো উপলব্ধ	47 নাম : মঞ্জু দেবী উপাধ্যায় স্বামীৰ নাম: মনোজ উপাধ্যায় ঘৰ নং : ৯ বয়স : 36 লিঙ্গ : মহিলা	LQX1475054 ফটো উপলব্ধ	48 নাম : নিতা দেবী স্বামীৰ নাম: বিকাশ উপাধ্যায় ঘৰ নং : ৯ বয়স : 33 লিঙ্গ : মহিলা	LQX0119099 ফটো উপলব্ধ
49 নাম : নেত্ৰ ঘিমিৰে পিতাৰ নাম: বেনু প্ৰসাদ ঘিমিৰে ঘৰ নং : ৯ বয়স : 40 লিঙ্গ : পুৰুষ	LQX0344564 ফটো উপলব্ধ	50 নাম : ৰীতা দেৱী স্বামীৰ নাম: নেত্ৰ ঘিমিৰে ঘৰ নং : ৯ বয়স : 36 লিঙ্গ : মহিলা	LQX0344572 ফটো উপলব্ধ	51 নাম : সুৰজ শৰ্মা পিতাৰ নাম: আনন্দ শৰ্মা ঘৰ নং : 9 বয়স : 29 লিঙ্গ : পুৰুষ	LQX0417956 ফটো উপলব্ধ
#2 52 নাম : ভূমা উপ্ৰেতি স্বামীৰ নাম: লোকনাথ শৰ্মা ঘৰ নং : ৯ বয়স : 29 লিঙ্গ : মহিলা	LQX0266502 ফটো উপলব্ধ	53 নাম : কবিতা দেৱী স্বামীৰ নাম: দদীৰাম শৰ্মা ঘৰ নং : ৯ বয়স : 26 লিঙ্গ : মহিলা	LQX0266601 ফটো উপলব্ধ	E 54 নাম : গনেশ দৰ্জী পিতাৰ নাম: হৰু বাঃ দৰ্জী ঘৰ নং : ৯ বয়স : 57 লিঙ্গ : পুৰুষ	LQX0345496 ফটো উপলব্ধ
55 নাম : দধিৰাম শৰ্মা পিতাৰ নাম: আনন্দ শৰ্মা ঘৰ নং : ৯ বয়স : 34 লিঙ্গ : পুৰুষ	LQX0118968 ফটো উপলব্ধ	56 নাম : মেঘৰাজ দৰ্জী মাতৃৰ নাম: সুভাদ্ৰা দেৱী ঘৰ নং : ৯ বয়স : 28 লিঙ্গ : পুৰুষ	LQX0345678 ফটো উপলব্ধ	S 57 নাম : পুষ্পমায়া দেৱী পিতাৰ নাম: ভক্ত বাঃ ছেত্ৰী ঘৰ নং : ৯ বয়স : 34 লিঙ্গ : মহিলা	LQX0212373 ফটো উপলব্ধ
58 নাম : সুনীল ছেত্ৰী পিতাৰ নাম: ভক্ত বাঃ ছেত্ৰী ঘৰ নং : ৯ বয়স : 30 লিঙ্গ : পুৰুষ	LQX0344820 ফটো উপলব্ধ	59 নাম : ভক্ত বাঃ ছেত্ৰী পিতাৰ নাম: পুষ্পলাল ছেত্ৰী ঘৰ নং : ৯ বয়স : 67 লিঙ্গ : পুৰুষ	LQX1465038 ফটো উপলব্ধ	60 নাম : কমলা দেবী স্বামীৰ নাম: ভক্ত বাঃ ছেত্ৰী ঘৰ নং : ৯ বয়স : 57 লিঙ্গ : মহিলা	LQX1465049 ফটো উপলব্ধ



#2 61 নাম : আনন্দ শৰ্মা পিতাৰ নাম: খেম প্ৰসাদ শৰ্মা ঘৰ নং : ৯ক বয়স : 59 লিঙ্গ : পুৰুষ	LQX1464999	ফটো উপলব্ধ	62 নাম : সুভদ্ৰা দেবী পিতাৰ নাম: চেৰ বাঃ দৰ্জী ঘৰ নং : ৯ক বয়স : 45 লিঙ্গ : মহিলা	LQX1465027	ফটো উপলব্ধ	#2 63 নাম : লোকনাথ শৰ্মা পিতাৰ নাম: আনন্দ শৰ্মা ঘৰ নং : ৯ক বয়স : 37 লিঙ্গ : পুৰুষ	LQX1465016	ফটো উপলব্ধ
S2 64 নাম : ঈশ্বৰ থাপা ছেত্ৰী পিতাৰ নাম: খগেন্দ্ৰ বাহাদুৰ থাপা ঘৰ নং : ১০ক বয়স : 30 লিঙ্গ : পুৰুষ	LQX1632093	ফটো উপলব্ধ	65 নাম : গোপাল শৰ্মা পিতাৰ নাম: জয়কৃষ্ণ শৰ্মা ঘৰ নং : ১১ক বয়স : 52 লিঙ্গ : পুৰুষ	LQX1465094	ফটো উপলব্ধ	66 নাম : যশোদা দেৱী পিতাৰ নাম: লোকনাথ শৰ্মা ঘৰ নং : ১১ক বয়স : 27 লিঙ্গ : মহিলা	LQX0388835	ফটো উপলব্ধ
67 নাম : লক্ষ্মন শৰ্মা পিতাৰ নাম: দণ্ডপানী শৰ্মা ঘৰ নং : ১১খ বয়স : 50 লিঙ্গ : পুৰুষ	LQX7699606	ফটো উপলব্ধ	68 নাম : হেমলতা শৰ্মা পিতাৰ নাম: লক্ষ্মন শৰ্মা ঘৰ নং : 11খ বয়স : 24 লিঙ্গ : মহিলা	LQX0460881	ফটো উপলব্ধ	69 নাম : উদয় কুমাৰ গৌতম ছেত্ৰী পিতাৰ নাম: চেৰমান গৌতম ছেত্ৰী ঘৰ নং : 11ঘ বয়স : 45 লিঙ্গ : পুৰুষ	LQX0344986	ফটো উপলব্ধ
70 নাম : গীতা দেৱী স্বামীৰ নাম: লক্ষ্মন গৌতম ঘৰ নং : 11ঘ বয়স : 43 লিঙ্গ : মহিলা	LQX0007229	ফটো উপলব্ধ	71 নাম : কবিতা দেৱী পিতাৰ নাম: লোকনাথ শৰ্মা ঘৰ নং : ১১ক বয়স : 24 লিঙ্গ : মহিলা	LQX0388926	ফটো উপলব্ধ	72 নাম : কবিতা দেৱী স্বামীৰ নাম: উদয় কুমাৰ গৌতম ঘৰ নং : ১১ক বয়স : 32 লিঙ্গ : মহিলা	LQX0357152	ফটো উপলব্ধ
73 নাম : মিলন শৰ্মা পিতাৰ নাম: লোকনাথ শৰ্মা ঘৰ নং : ১১ক বয়স : 29 লিঙ্গ : পুৰুষ	LQX0355651	ফটো উপলব্ধ	74 নাম : নৱামিকা শৰ্মা পিতাৰ নাম: লক্ষ্মন শৰ্মা ঘৰ নং : ১১খ বয়স : 26 লিঙ্গ : মহিলা	LQX0324368	ফটো উপলব্ধ	D 75 নাম : হিৰণ্য. প্ৰ: উপাধ্যায় পিতাৰ নাম: ভাৰত উপাধ্যায় ঘৰ নং : ১১গ বয়স : 91 লিঙ্গ : পুৰুষ	LQX1465130	ফটো উপলব্ধ
76 নাম : মহেন্দ্ৰ গৌতম পিতাৰ নাম: বুদ্ধিলাল গৌতম ঘৰ নং : ১১ঘ বয়স : 85 লিঙ্গ : পুৰুষ	LQX1465152	ফটো উপলব্ধ	D 77 নাম : হেম কুমাৰী দেবী স্বামীৰ নাম: হিৰণ্য. প্ৰ: উপাধ্যায় ঘৰ নং : ১১গ বয়স : 75 লিঙ্গ : মহিলা	LQX1465141	ফটো উপলব্ধ	78 নাম : সীতা দেবী স্বামীৰ নাম: জয়কৃষ্ণ শৰ্মা ঘৰ নং : ১১ক বয়স : 74 লিঙ্গ : মহিলা	LQX1465083	ফটো উপলব্ধ
79 নাম : বিষ্ণুমায়া দেবী স্বামীৰ নাম: মহেন্দ্ৰ গৌতম ঘৰ নং : ১১ঘ বয়স : 65 লিঙ্গ : মহিলা	LQX1465163	ফটো উপলব্ধ	80 নাম : লোকনাথ শৰ্মা পিতাৰ নাম: জয়কৃষ্ণ শৰ্মা ঘৰ নং : ১১ক বয়স : 50 লিঙ্গ : পুৰুষ	LQX1465107	ফটো উপলব্ধ	81 নাম : দৰ্গা দেবী স্বামীৰ নাম: লোকনাথ শৰ্মা ঘৰ নং : ১১ক বয়স : 46 লিঙ্গ : মহিলা	LQX1465118	ফটো উপলব্ধ
82 নাম : সন্তোষী দেবী স্বামীৰ নাম: লক্ষ্মন শৰ্মা ঘৰ নং : ১১খ বয়স : 45 লিঙ্গ : মহিলা	LQX1465129	ফটো উপলব্ধ	83 নাম : লক্ষ্মন গৌতম পিতাৰ নাম: মহেন্দ্ৰ গৌতম ঘৰ নং : ১১ঘ বয়স : 45 লিঙ্গ : পুৰুষ	LQX1632106	ফটো উপলব্ধ	84 নাম : ডম্বৰ বাহাদুৰ ৰাউত ছেত্ৰী পিতাৰ নাম: কৃষ্ণবীৰ ৰাউত ছেত্ৰী ঘৰ নং : ১২ বয়স : 68 লিঙ্গ : পুৰুষ	LQX1465209	ফটো উপলব্ধ
85 নাম : ধন বাহাদুৰ ৰাউত ছেত্ৰী পিতাৰ নাম: ডম্বৰ বাহাদুৰ ৰাউত ছেত্ৰী ঘৰ নং : ১২ বয়স : 47 লিঙ্গ : পুৰুষ	LQX1465221	ফটো উপলব্ধ	86 নাম : মদন বা: ৰাউত ছেত্ৰী পিতাৰ নাম: ডম্বৰ বাহাদুৰ ৰাউত ছেত্ৰী ঘৰ নং : ১২ বয়স : 45 লিঙ্গ : পুৰুষ	LQX1465232	ফটো উপলব্ধ	87 নাম : ডুকুৰা দেবী পিতাৰ নাম: ডম্বৰ বাহাদুৰ ৰাউত ঘৰ নং : ১২ বয়স : 43 লিঙ্গ : মহিলা	LQX0575944	ফটো উপলব্ধ
88 নাম : সুমিত্ৰা ছেত্ৰী স্বামীৰ নাম: ধন বাঃ ছেত্ৰী ঘৰ নং : ১২ বয়স : 37 লিঙ্গ : মহিলা	LQX0212571	ফটো উপলব্ধ	89 নাম : জগত বাঃ ৰাউত পিতাৰ নাম: ডম্বৰ বাঃ ছেত্ৰী ঘৰ নং : ১২ বয়স : 35 লিঙ্গ : পুৰুষ	LQX1465265	ফটো উপলব্ধ	90 নাম : ভুবনেশ্বৰী দেবী পিতাৰ নাম: ডম্বৰ বাঃ ছেত্ৰী ঘৰ নং : ১২ বয়স : 34 লিঙ্গ : মহিলা	LQX1465254	ফটো উপলব্ধ



91 নাম : বিনীতা ছেত্ৰী স্বামীৰ নাম: জগত বাহাদুৰ ৰাউত ঘৰ নং : ১২ বয়স : 31 লিঙ্গ : মহিলা	LQX0576132 ফটো উপলব্ধ	92 নাম : তিকাৰাম ৰাউত পিতাৰ নাম: দম্বৰ বাহাদুৰ ৰাউত ঘৰ নং : ১২ বয়স : 30 লিঙ্গ : পুৰুষ	LQX1632571 ফটো উপলব্ধ	93 নাম : মনোজ কুমাৰ ৰাউত পিতাৰ নাম: ডম্বৰ বাহাদুৰ ৰাউত ঘৰ নং : ১২ বয়স : 29 লিঙ্গ : পুৰুষ	LQX0212332 ফটো উপলব্ধ
94 নাম : চন্দন থাপা পিতাৰ নাম: খগেন থাপা ঘৰ নং : 12 বয়স : 28 লিঙ্গ : পুৰুষ	LQX0414219 ফটো উপলব্ধ	95 নাম : শোভা দেবী স্বামীৰ নাম: মদন বাহাদুৰ ৰাউত ছেত্ৰী ঘৰ নং : ১২ বয়স : 28 লিঙ্গ : মহিলা	LQX0469155 ফটো উপলব্ধ	96 নাম : ৰভি লামা পিতাৰ নাম: কৃষ্ণ লামা ঘৰ নং : ১৪ বয়স : 69 লিঙ্গ : পুৰুষ	GLK2634675 ফটো উপলব্ধ
97 নাম : মিনা লামা স্বামীৰ নাম: ৰভী লামা ঘৰ নং : ৪ বয়স : 60 লিঙ্গ : মহিলা	GLK2634686 ফটো উপলব্ধ	98 নাম : দিল্লীৰাম শৰ্মা পিতাৰ নাম: ৰঙ্গলাল শৰ্মা ঘৰ নং : ১৪ বয়স : 54 লিঙ্গ : পুৰুষ	LQX1465276 ফটো উপলব্ধ	99 নাম : পদাৰতী দেবী স্বামীৰ নাম: দিল্লীৰাম শৰ্মা ঘৰ নং : ১৪ বয়স : 53 লিঙ্গ : মহিলা	LQX1465287 ফটো উপলব্ধ
100 নাম : ৰত্না লামা পিতাৰ নাম: ৰভী লামা ঘৰ নং : ১৪ বয়স : 39 লিঙ্গ : মহিলা	LQX0514067 ফটো উপলব্ধ	101 নাম : ৰুপক লামা পিতাৰ নাম: ৰভী লামা ঘৰ নং : ১৪ বয়স : 30 লিঙ্গ : পুৰুষ	GLK2146590 ফটো উপলব্ধ	102 নাম : মণিকা লামা পিতাৰ নাম: ৰভী লামা ঘৰ নং : ১৪ বয়স : 29 লিঙ্গ : মহিলা	GLK0293738 ফটো উপলব্ধ
103 নাম : ধিৰাজ লামা পিতাৰ নাম: ৰভী লামা ঘৰ নং : ১৪ বয়স : 27 লিঙ্গ : পুৰুষ	GLK0568162 ফটো উপলব্ধ	104 নাম : চলমী লামা পিতাৰ নাম: ৰভী লামা ঘৰ নং : ১৪ বয়স : 25 লিঙ্গ : মহিলা	GLK0568188 ফটো উপলব্ধ	# 105 নাম : আশিশ শৰ্মা পিতাৰ নাম: দিল্লীৰাম শৰ্মা ঘৰ নং : 14 বয়স : 24 লিঙ্গ : পুৰুষ	LQX0414524 ফটো উপলব্ধ
106 নাম : ৰিতিকা লামা পিতাৰ নাম: ৰভী লামা ঘৰ নং : ১৪ বয়স : 23 লিঙ্গ : মহিলা	LQX0514034 ফটো উপলব্ধ	107 নাম : অৰিনাশ শৰ্মা পিতাৰ নাম: দিল্লীৰাম শৰ্মা ঘৰ নং : 14 বয়স : 22 লিঙ্গ : পুৰুষ	LQX7693245 ফটো উপলব্ধ	108 নাম : মাতৃকা উপাধ্যায় পিতাৰ নাম: চন্দ্ৰমায়া দেবী ঘৰ নং : ১৬ বয়স : 51 লিঙ্গ : পুৰুষ	LQX1465323 ফটো উপলব্ধ
109 নাম : চন্দা দেৱী স্বামীৰ নাম: জীবন কুমাৰ উপাধ্যায় ঘৰ নং : ১৬ বয়স : 49 লিঙ্গ : মহিলা	LQX1465312 ফটো উপলব্ধ	E 110 নাম : কমলা দেবী স্বামীৰ নাম: মাতৃকা উপাধ্যায় ঘৰ নং : ১৬ বয়স : 46 লিঙ্গ : মহিলা	LQX1465334 ফটো উপলব্ধ	111 নাম : চম্পা দেবী পিতাৰ নাম: মাতৃকা উপাধ্যায় ঘৰ নং : 16 বয়স : 20 লিঙ্গ : মহিলা	PVJ0108092 ফটো উপলব্ধ
112 নাম : বুদ্ধিকান্ত শৰ্মা পিতাৰ নাম: দিননাথ শৰ্মা ঘৰ নং : ১৭ বয়স : 66 লিঙ্গ : পুৰুষ	LQX0171835 ফটো উপলব্ধ	113 নাম : জ্ঞান প্ৰসাদ উপাধ্যায় পিতাৰ নাম: ভীম প্ৰসাদ উপাধ্যায় ঘৰ নং : ১৭ বয়স : 63 লিঙ্গ : পুৰুষ	LQX1465345 ফটো উপলব্ধ	114 নাম : হৰিমায়া দেবী স্বামীৰ নাম: জ্ঞান প্ৰসাদ উপাধ্যায় ঘৰ নং : ১৭ বয়স : 58 লিঙ্গ : মহিলা	LQX1465356 ফটো উপলব্ধ
115 নাম : বিষ্ণু বাসকোটা পিতাৰ নাম: হেম প্ৰ: বাসকোটা ঘৰ নং : ১৭ক বয়স : 55 লিঙ্গ : পুৰুষ	LQX1465458 ফটো উপলব্ধ	116 নাম : শিব প্ৰসাদ শৰ্মা পিতাৰ নাম: হেম প্ৰসাদ শৰ্মা ঘৰ নং : ১৭ক বয়স : 51 লিঙ্গ : পুৰুষ	LQX1465414 ফটো উপলব্ধ	S 117 নাম : চন্দ্ৰ কলা দেবী পিতাৰ নাম: গ্যান প্ৰসাদ উপাধ্যায় ঘৰ নং : ১৭ বয়স : ৪৭ লিঙ্গ : মহিলা	LQX0034306 ফটো উপলব্ধ
118 নাম : মোহন শৰ্মা পিতাৰ নাম: বুদ্ধিকান্ত শৰ্মা ঘৰ নং : ১৭ বয়স : 36 লিঙ্গ : পুৰুষ	LQX0172056 ফটো উপলব্ধ	119 নাম : ছবিলাল উপাধ্যায় পিতাৰ নাম: জ্ঞান প্ৰসাদ উপাধ্যায় ঘৰ নং : ১৭ বয়স : 35 লিঙ্গ : পুৰুষ	LQX0010020 ফটো উপলব্ধ	120 নাম : লোকনাথ উপাধ্যায় পিতাৰ নাম: গ্যান প্ৰসাদ উপাধ্যায় ঘৰ নং : ১৭ বয়স : 33 লিঙ্গ : পুৰুষ	LQX0034546 ফটো উপলব্ধ



121 নাম : ইন্দিৰা ৰিজাল উপাধ্যায় স্বামীৰ নাম: দীপক উপাধ্যায় ঘৰ নং : 17গ বয়স : 40 লিঙ্গ : মহিলা	LQX0372847 ফটো উপলব্ধ	122 নাম : দীপক উপাধ্যায় পিতাৰ নাম: জ্ঞান প্ৰসাদ উপাধ্যায় ঘৰ নং : 17গ বয়স : 40 লিঙ্গ : পুৰুষ	LQX1465367 ফটো উপলব্ধ	123 নাম : কেদাৰনাথ উপাধ্যায় পিতাৰ নাম: জ্ঞানপ্ৰসাদ উপাধ্যায় ঘৰ নং : 17ঘ বয়স : 40 লিঙ্গ : পুৰুষ	LQX1465378 ফটো উপলব্ধ
124 নাম : ভাৰতী উপাধ্যায় স্বামীৰ নাম: কেদাৰ নাথ উপাধ্যায় ঘৰ নং : 17ঘ বয়স : 30 লিঙ্গ : মহিলা	LQX0172528 ফটো উপলব্ধ	125 নাম : মনো ৰথ উপাধ্যায় পিতাৰ নাম: জ্ঞান প্ৰসাদ উপাধ্যায় ঘৰ নং : 17ঙ বয়স : 40 লিঙ্গ : পুৰুষ	LQX1465389 ফটো উপলব্ধ	126 নাম : লক্ষ্মী দেবী স্বামীৰ নাম: মনো ৰথ উপাধ্যায় ঘৰ নং : 17ঙ বয়স : 28 লিঙ্গ : মহিলা	LQX0212423 ফটো উপলব্ধ
127 নাম : ৰোচন বাসকোটা পিতাৰ নাম: বিষ্ণু প্ৰসাদ বাসকোটা ঘৰ নং : 17ক বয়স : 24 লিঙ্গ : পুৰুষ	LQX0428086 ফটো উপলব্ধ	128 নাম : ৰাহুল বাস্কোটা পিতাৰ নাম: বিষ্ণু বাস্কোটা ঘৰ নং : 19ক বয়স : 23 লিঙ্গ : পুৰুষ	LQX0522136 ফটো উপলব্ধ	129 নাম : অৰুন কুমাৰ শৰ্মা পিতাৰ নাম: শিৱ প্ৰসাদ শৰ্মা ঘৰ নং : 19ক বয়স : 40 লিঙ্গ : পুৰুষ	LQX0212894 ফটো উপলব্ধ
130 নাম : জ্যোতি শৰ্মা পিতাৰ নাম: শিব প্ৰসাদ শৰ্মা বাসকোটা ঘৰ নং : 19ক বয়স : 33 লিঙ্গ : মহিলা	LQX0212662 ফটো উপলব্ধ	131 নাম : বিজয় শৰ্মা পিতাৰ নাম: শিৱ প্ৰসাদ শৰ্মা ঘৰ নং : 19ক বয়স : 33 লিঙ্গ : পুৰুষ	LQX0212811 ফটো উপলব্ধ	132 নাম : দুৰ্গা শৰ্মা পিতাৰ নাম: কেম প্ৰসাদ শৰ্মা ঘৰ নং : 19ক বয়স : 32 লিঙ্গ : মহিলা	LQX0212613 ফটো উপলব্ধ
133 নাম : পৰন শৰ্মা পিতাৰ নাম: শিব প্ৰসাদ শৰ্মা ঘৰ নং : 19ক বয়স : 27 লিঙ্গ : পুৰুষ	LQX0212761 ফটো উপলব্ধ	134 নাম : চম্পা দেবী পিতাৰ নাম: মেনেজাৰ গৌড় ঘৰ নং : 19খ বয়স : 29 লিঙ্গ : মহিলা	LQX0266304 ফটো উপলব্ধ	135 নাম : নৰমায়া দেবী স্বামীৰ নাম: শিব প্ৰঃ শৰ্মা ঘৰ নং : 19ক বয়স : 65 লিঙ্গ : মহিলা	LQX1465425 ফটো উপলব্ধ
136 নাম : মেনেজাৰ গৌৰ পিতাৰ নাম: ব্ৰজনাথ গৌৰ ঘৰ নং : 19খ বয়স : 55 লিঙ্গ : পুৰুষ	LQX1465469 ফটো উপলব্ধ	137 নাম : নাৰায়ন শৰ্মা পিতাৰ নাম: দিল্লীৰাম শৰ্মা ঘৰ নং : 19ক বয়স : 52 লিঙ্গ : পুৰুষ	LQX1465447 ফটো উপলব্ধ	138 নাম : গিৰিজা গৌড় স্বামীৰ নাম: ম্যানোজাৰ গৌড় ঘৰ নং : 19খ বয়স : 47 লিঙ্গ : মহিলা	LQX1465470 ফটো উপলব্ধ
#2 139 নাম : তাৰাদেবী শৰ্মা j স্বামীৰ নাম: বিষ্ণু বাসকোটা ঘৰ নং : 19ক বয়স : 47 লিঙ্গ : মহিলা	LQX1465436 ফটো উপলব্ধ	140 নাম : বিক্ৰম গৌড় পিতাৰ নাম: মেনেজাৰ গৌড় ঘৰ নং : 19খ বয়স : 35 লিঙ্গ : পুৰুষ	LQX1465481 ফটো উপলব্ধ	141 নাম : ইন্দ্ৰ শৰ্মা পিতাৰ নাম: লোকনাথ শৰ্মা ঘৰ নং : 19 বয়স : 50 লিঙ্গ : পুৰুষ	LQX1465492 ফটো উপলব্ধ
142 নাম : সাবিত্ৰী দেবী স্বামীৰ নাম: ইন্দ্ৰ শৰ্মা ঘৰ নং : 19 বয়স : 44 লিঙ্গ : মহিলা	LQX1465505 ফটো উপলব্ধ	E 143 নাম : ৰামপ্ৰসাদ শৰ্মা পিতাৰ নাম: ভাৰাপতি শৰ্মা ঘৰ নং : 19 বয়স : 80 লিঙ্গ : পুৰুষ	LQX1465516 ফটো উপলব্ধ	144 নাম : ঢাকা ৰাম শৰ্মা পিতাৰ নাম: ৰামপ্ৰসাদ শৰ্মা ঘৰ নং : 19 বয়স : 63 লিঙ্গ : পুৰুষ	LQX1465561 ফটো উপলব্ধ
145 নাম : বিমলা দেবী স্বামীৰ নাম: ৰামপ্ৰসাদ শৰ্মা ঘৰ নং : 19 বয়স : 60 লিঙ্গ : মহিলা	LQX1465527 ফটো উপলব্ধ	146 নাম : চিন্তা কলা দেবী স্বামীৰ নাম: ঢাকা ৰাম শৰ্মা ঘৰ নং : 19 বয়স : 52 লিঙ্গ : মহিলা	LQX1465572 ফটো উপলব্ধ	147 নাম : প্ৰেম কুমাৰ শৰ্মা পিতাৰ নাম: ৰাম প্ৰসাদ শৰ্মা ঘৰ নং : 19 বয়স : 43 লিঙ্গ : পুৰুষ	LQX1465538 ফটো উপলব্ধ
E 148 নাম : অগ্নিপ্ৰসাদ শৰ্মা পিতাৰ নাম: ৰামপ্ৰসাদ শৰ্মা ঘৰ নং : 19 বয়স : 41 লিঙ্গ : পুৰুষ	LQX1465549 ফটো উপলব্ধ	149 নাম : সাবিত্ৰী দেবী শৰ্মা স্বামীৰ নাম: প্ৰেম কুমাৰ শৰ্মা ঘৰ নং : 19 বয়স : 40 লিঙ্গ : মহিলা	LQX1465583 ফটো উপলব্ধ	150 নাম : লোকনাথ শৰ্মা পিতাৰ নাম: ৰামপ্ৰসাদ শৰ্মা ঘৰ নং : 19 বয়স : 39 লিঙ্গ : পুৰুষ	LQX1465550 ফটো উপলব্ধ



151 নাম : দিল্লিৰাম শৰ্মা মাতৃৰ নাম: ৰাম প্ৰসাদ শৰ্মা ঘৰ নং : ১৯ বয়স : 33 লিঙ্গ : পুৰুষ	LQX0041186 ফটো উপলব্ধ	152 নাম : নীৰা দেবী স্বামীৰ নাম: লোকনাথ শৰ্মা ঘৰ নং : 19 বয়স : 33 লিঙ্গ : মহিলা	LQX0405316 ফটো উপলব্ধ	153 নাম : কাশীনাথ শৰ্মা পিতাৰ নাম: ৰাম প্ৰসাদ শৰ্মা ঘৰ নং : ১৯ বয়স : 32 লিঙ্গ : পুৰুষ	LQX0041269 ফটো উপলব্ধ
154 নাম : দিপেছ গৌতম শৰ্মা পিতাৰ নাম: ঢাকাৰাম গৌতম শৰ্মা ঘৰ নং : ১৯ বয়স : 32 লিঙ্গ : পুৰুষ	LQX0041277 ফটো উপলব্ধ	155 নাম : ৰবি গৌতম পিতাৰ নাম: ঢাকাৰাম শৰ্মা গৌতম ঘৰ নং : ১৯ বয়স : 30 লিঙ্গ : পুৰুষ	LQX0041236 ফটো উপলব্ধ	156 নাম : সঞ্জয় গৌতম পিতাৰ নাম: ঢাকা ৰাম গৌতম ঘৰ নং : ১৯ বয়স : 28 লিঙ্গ : পুৰুষ	LQX0387233 ফটো উপলব্ধ
157 নাম : উমানাথ শৰ্মা পিতাৰ নাম: বালাকুমাৰী দেবী ঘৰ নং : ২০ বয়স : 59 লিঙ্গ : পুৰুষ	LQX1465594 ফটো উপলব্ধ	158 নাম : পদ্মা মায়ী দেবী স্বামীৰ নাম: উমানাথ শৰ্মা ঘৰ নং : ২০ বয়স : 52 লিঙ্গ : মহিলা	LQX1465607 ফটো উপলব্ধ	159 নাম : বিশীতা দেবী পিতাৰ নাম: উমানাথ শৰ্মা ঘৰ নং : ২০ বয়স : 25 লিঙ্গ : মহিলা	LQX0528349 ফটো উপলব্ধ
R 160 নাম : আকাশ ছেত্ৰী পিতাৰ নাম: ৰুদ্ৰ ছেত্ৰী ঘৰ নং : ২০ বয়স : 25 লিঙ্গ : পুৰুষ	PVJ0049114 ফটো উপলব্ধ	#2 161 নাম : পূৰ্বা ছেত্ৰী পিতাৰ নাম: ৰুদ্ৰ ছেত্ৰী ঘৰ নং : 103ক বয়স : 20 লিঙ্গ : মহিলা	PVJ0049106 ফটো উপলব্ধ	162 নাম : মনোজ শৰ্মা পিতাৰ নাম: নেত্ৰ শৰ্মা ঘৰ নং : ২০খ বয়স : 30 লিঙ্গ : পুৰুষ	LQX0280917 ফটো উপলব্ধ
163 নাম : দীপ শৰ্মা পিতাৰ নাম: নেত্ৰ শৰ্মা ঘৰ নং : ২০খ বয়স : 28 লিঙ্গ : পুৰুষ	LQX0280925 ফটো উপলব্ধ	164 নাম : দীপা দেবী পিতাৰ নাম: মেঘনাথ শৰ্মা ঘৰ নং : ২০ক বয়স : 40 লিঙ্গ : মহিলা	LQX0266593 ফটো উপলব্ধ	165 নাম : সাৰদা দেবী স্বামীৰ নাম: মেঘনাথ শৰ্মা ঘৰ নং : ২০ক বয়স : 68 লিঙ্গ : মহিলা	LQX1465630 ফটো উপলব্ধ
166 নাম : মেঘনাথ শৰ্মা পিতাৰ নাম: খড়নন্দ শৰ্মা ঘৰ নং : ২০ক বয়স : 63 লিঙ্গ : পুৰুষ	LQX1465629 ফটো উপলব্ধ	167 নাম : মায়ী দেবী স্বামীৰ নাম: নেত্ৰ প্ৰসাদ শৰ্মা ঘৰ নং : ২০খ বয়স : 45 লিঙ্গ : মহিলা	LQX1465674 ফটো উপলব্ধ	168 নাম : জ্যোতি শৰ্মা পিতাৰ নাম: মেঘনাথ ঘৰ নং : ২০ক বয়স : 39 লিঙ্গ : মহিলা	LQX1465641 ফটো উপলব্ধ
169 নাম : ধ্ৰুব শৰ্মা পিতাৰ নাম: মেঘনাথ শৰ্মা ঘৰ নং : ২০ক বয়স : 37 লিঙ্গ : পুৰুষ	LQX1465618 ফটো উপলব্ধ	170 নাম : ধীৰাজ শৰ্মা পিতাৰ নাম: মেঘনাথ শৰ্মা ঘৰ নং : ২০ক বয়স : 35 লিঙ্গ : পুৰুষ	LQX1465652 ফটো উপলব্ধ	171 নাম : বিৰাজ শৰ্মা পিতাৰ নাম: মেঘনাথ শৰ্মা ঘৰ নং : ২০ক বয়স : 31 লিঙ্গ : পুৰুষ	LQX1632117 ফটো উপলব্ধ
E 172 নাম : গায়ত্ৰী দেবী স্বামীৰ নাম: জীবনাথ শৰ্মা ঘৰ নং : ২০ বয়স : 70 লিঙ্গ : মহিলা	LQX1465685 ফটো উপলব্ধ	E 173 নাম : শিৱ শৰ্মা পিতাৰ নাম: জীবনাথ শৰ্মা ঘৰ নং : ২১ বয়স : 52 লিঙ্গ : পুৰুষ	LQX1465696 ফটো উপলব্ধ	174 নাম : গঙ্গা শৰ্মা পিতাৰ নাম: জীবনাথ শৰ্মা ঘৰ নং : ২১ বয়স : 50 লিঙ্গ : পুৰুষ	LQX1465710 ফটো উপলব্ধ
175 নাম : শ্ৰীমতী কবিতা দেবী স্বামীৰ নাম: শিৱ শৰ্মা ঘৰ নং : ২১ বয়স : 45 লিঙ্গ : মহিলা	LQX1465709 ফটো উপলব্ধ	176 নাম : হুতাৰাজ শৰ্মা পিতাৰ নাম: জীবনাথ শৰ্মা ঘৰ নং : ২১ বয়স : 45 লিঙ্গ : পুৰুষ	LQX1465732 ফটো উপলব্ধ	177 নাম : নাৰায়ন শৰ্মা পিতাৰ নাম: জীবনাথ শৰ্মা ঘৰ নং : ২১ বয়স : 41 লিঙ্গ : পুৰুষ	LQX1465721 ফটো উপলব্ধ
178 নাম : উমা দেবী স্বামীৰ নাম: গঙ্গা শৰ্মা ঘৰ নং : ২১ বয়স : 34 লিঙ্গ : মহিলা	LQX0355826 ফটো উপলব্ধ	179 নাম : মনু মায়ী দেবী স্বামীৰ নাম: নাৰায়ন শৰ্মা ঘৰ নং : ২১ বয়স : 33 লিঙ্গ : মহিলা	LQX0281717 ফটো উপলব্ধ	180 নাম : দীপা দেবী স্বামীৰ নাম: হুতাৰাজ শৰ্মা ঘৰ নং : ২১ বয়স : 31 লিঙ্গ : মহিলা	LQX0355222 ফটো উপলব্ধ



181 নাম : ইশান শৰ্মা পিতাৰ নাম: শিৱ শৰ্মা ঘৰ নং : ২২ খ বয়স : 23 লিঙ্গ : পুৰুষ	LQX0575480 ফটো উপলব্ধ	182 নাম : মতিলাল শৰ্মা পিতাৰ নাম: মহেশ্বৰী দেবী ঘৰ নং : ২২ বয়স : 66 লিঙ্গ : পুৰুষ	LQX1465743 ফটো উপলব্ধ	183 নাম : মনোমায়া দেবী স্বামীৰ নাম: মতিলাল শৰ্মা ঘৰ নং : ২২ বয়স : 60 লিঙ্গ : মহিলা	LQX1465754 ফটো উপলব্ধ
184 নাম : ৰাজীব শৰ্মা পিতাৰ নাম: মতিলাল শৰ্মা ঘৰ নং : ২২ বয়স : 39 লিঙ্গ : পুৰুষ	LQX1465765 ফটো উপলব্ধ	185 নাম : যশোদা দেবী পিতাৰ নাম: মতিলাল ঘৰ নং : ২২ বয়স : 34 লিঙ্গ : মহিলা	LQX1465776 ফটো উপলব্ধ	186 নাম : গকুল শৰ্মা পিতাৰ নাম: মতিলাল শৰ্মা ঘৰ নং : ২২ বয়স : 31 লিঙ্গ : পুৰুষ	LQX1632560 ফটো উপলব্ধ
187 নাম : বিনিতা দেবী স্বামীৰ নাম: ৰাজীব শৰ্মা ঘৰ নং : ২২ বয়স : 26 লিঙ্গ : মহিলা	LQX0266783 ফটো উপলব্ধ	# 188 নাম : ক্ষীৰ প্ৰসাদ শৰ্মা পিতাৰ নাম: বল ভদ্ৰ শৰ্মা ঘৰ নং : ২৩ বয়স : 60 লিঙ্গ : পুৰুষ	LQX1465787 ফটো উপলব্ধ	189 নাম : সেমন্তী দেবী স্বামীৰ নাম: ক্ষীৰপ্ৰসাদ শৰ্মা ঘৰ নং : ২৩ বয়স : 57 লিঙ্গ : মহিলা	LQX1465798 ফটো উপলব্ধ
190 নাম : ধৰ্মানন্দ শৰ্মা পিতাৰ নাম: খিৰ প্ৰসাদ শৰ্মা ঘৰ নং : ২৩ বয়স : 32 লিঙ্গ : পুৰুষ	LQX0282145 ফটো উপলব্ধ	191 নাম : তয়ানাথ শৰ্মা পিতাৰ নাম: ক্ষীৰ প্ৰসাদ শৰ্মা ঘৰ নং : ২৩ বয়স : 27 লিঙ্গ : পুৰুষ	LQX0282186 ফটো উপলব্ধ	192 নাম : ধনেন্দ্ৰ শৰ্মা পিতাৰ নাম: দেবীপ্ৰসাদ শৰ্মা ঘৰ নং : ২৪ বয়স : 53 লিঙ্গ : পুৰুষ	LQX1465812 ফটো উপলব্ধ
193 নাম : কমলা দেবী স্বামীৰ নাম: ধনেন্দ্ৰ শৰ্মা ঘৰ নং : ২৪ বয়স : 48 লিঙ্গ : মহিলা	LQX1465823 ফটো উপলব্ধ	194 নাম : কুলপ্ৰসাদ শৰ্মা পিতাৰ নাম: দেবীপ্ৰসাদ শৰ্মা ঘৰ নং : ২৪ বয়স : 48 লিঙ্গ : পুৰুষ	LQX1465834 ফটো উপলব্ধ	195 নাম : ৰূপা দেবী স্বামীৰ নাম: কুলপ্ৰসাদ শৰ্মা ঘৰ নং : ২৪ বয়স : 43 লিঙ্গ : মহিলা	LQX1465845 ফটো উপলব্ধ
196 নাম : ৰাধিকা দেবী স্বামীৰ নাম: ৰাজদেৱ চৌহান ঘৰ নং : 24 বয়স : 26 লিঙ্গ : মহিলা	LQX0155093 ফটো উপলব্ধ	197 নাম : দীপিকা দেবী পিতাৰ নাম: ধনেন্দ্ৰ শৰ্মা ঘৰ নং : ২৪ বয়স : 22 লিঙ্গ : মহিলা	LQX1151851 ফটো উপলব্ধ	198 নাম : ছায়া দেবী স্বামীৰ নাম: লোকনাথ শৰ্মা ঘৰ নং : ২৫ বয়স : 80 লিঙ্গ : মহিলা	LQX1465867 ফটো উপলব্ধ
199 নাম : সিদ্ধি নাথ শৰ্মা পিতাৰ নাম: মহি নাথ শৰ্মা ঘৰ নং : 25 বয়স : 62 লিঙ্গ : পুৰুষ	LQX0428102 ফটো উপলব্ধ	200 নাম : পূৰ্ণ বাহাদুৰ চেত্ৰী পিতাৰ নাম: বালি বাহাদুৰ চেত্ৰী ঘৰ নং : ২৫ খ বয়স : 57 লিঙ্গ : পুৰুষ	LQX0294223 ফটো উপলব্ধ	201 নাম : গুনৰাজ শৰ্মা পিতাৰ নাম: লোকনাথ শৰ্মা ঘৰ নং : ২৫ বয়স : 48 লিঙ্গ : পুৰুষ	LQX1465878 ফটো উপলব্ধ
202 নাম : পূৰ্ণ মায়া দেবী স্বামীৰ নাম: গুনৰাজ শৰ্মা ঘৰ নং : ২৫ বয়স : 46 লিঙ্গ : মহিলা	LQX0508838 ফটো উপলব্ধ	203 নাম : তিলা দেবী স্বামীৰ নাম: গুনৰাজ শৰ্মা ঘৰ নং : ২৫ বয়স : 45 লিঙ্গ : মহিলা	LQX1465889 ফটো উপলব্ধ	204 নাম : উষা শৰ্মা স্বামীৰ নাম: অজিত শৰ্মা ঘৰ নং : 25 বয়স : 27 লিঙ্গ : মহিলা	PVJ0023606 ফটো উপলব্ধ
205 নাম : পৰন শৰ্মা পিতাৰ নাম: সিদ্ধি নাথ শৰ্মা ঘৰ নং : 25 ক বয়স : 39 লিঙ্গ : পুৰুষ	LQX7700016 ফটো উপলব্ধ	206 নাম : অবন শৰ্মা পিতাৰ নাম: সিদ্ধি নাথ শৰ্মা ঘৰ নং : 25 ক বয়স : 36 লিঙ্গ : পুৰুষ	LQX7700172 ফটো উপলব্ধ	E 207 নাম : হৰিপ্ৰসাদ শৰ্মা পিতাৰ নাম: ভ্ৰামনাথ শৰ্মা ঘৰ নং : ২৬ বয়স : 80 লিঙ্গ : পুৰুষ	LQX1465903 ফটো উপলব্ধ
208 নাম : লীলা দেবী স্বামীৰ নাম: হৰিপ্ৰসাদ শৰ্মা ঘৰ নং : ২৬ বয়স : 70 লিঙ্গ : মহিলা	LQX1465936 ফটো উপলব্ধ	209 নাম : গোবিন্দ শৰ্মা পিতাৰ নাম: হৰি প্ৰসাদ শৰ্মা ঘৰ নং : ২৬ বয়স : 57 লিঙ্গ : পুৰুষ	LQX1465947 ফটো উপলব্ধ	210 নাম : লীল প্ৰসাদ শৰ্মা পিতাৰ নাম: হৰিপ্ৰসাদ শৰ্মা ঘৰ নং : ২৬ বয়স : 48 লিঙ্গ : পুৰুষ	LQX1465969 ফটো উপলব্ধ



211 নাম : মহানন্দ শৰ্মা পিতাৰ নাম: হৰিপ্রসাদ শৰ্মা ঘৰ নং : ২৬ বয়স : 48 লিঙ্গ : পুৰুষ	LQX1465925 ফটো উপলব্ধ	212 নাম : টংক শৰ্মা পিতাৰ নাম: হৰিপ্রসাদ শৰ্মা ঘৰ নং : ২৬ বয়স : 46 লিঙ্গ : পুৰুষ	LQX1465992 ফটো উপলব্ধ	213 নাম : বীতা দেবী স্বামীৰ নাম: গোবিন্দ শৰ্মা ঘৰ নং : ২৬ বয়স : 46 লিঙ্গ : মহিলা	LQX1465958 ফটো উপলব্ধ
214 নাম : শিৱ শৰ্মা পিতাৰ নাম: হৰিপ্রসাদ শৰ্মা ঘৰ নং : ২৬ বয়স : 44 লিঙ্গ : পুৰুষ	LQX1465970 ফটো উপলব্ধ	215 নাম : মঞ্জু দেবী স্বামীৰ নাম: টংক শৰ্মা ঘৰ নং : ২৬ বয়স : 41 লিঙ্গ : মহিলা	LQX0563692 ফটো উপলব্ধ	216 নাম : বীতা দেবী পিতাৰ নাম: হৰিপ্রসাদ শৰ্মা ঘৰ নং : ২৬ বয়স : 40 লিঙ্গ : মহিলা	LQX1465981 ফটো উপলব্ধ
217 নাম : অম্বিকা দেবী স্বামীৰ নাম: লাল প্রসাদ শৰ্মা ঘৰ নং : ২৬ বয়স : 39 লিঙ্গ : মহিলা	LQX1466008 ফটো উপলব্ধ	218 নাম : ৰাজদীপ শৰ্মা পিতাৰ নাম: গোবিন্দ শৰ্মা ঘৰ নং : 26 বয়স : 23 লিঙ্গ : পুৰুষ	LQX7676042 ফটো উপলব্ধ	219 নাম : গীতা দেবী স্বামীৰ নাম: লোকনাথ শৰ্মা ঘৰ নং : 28 বয়স : 48 লিঙ্গ : মহিলা	PVJ0045260 ফটো উপলব্ধ
220 নাম : লোকনাথ শৰ্মা পিতাৰ নাম: কৃষ্ণ প্রসাদ শৰ্মা ঘৰ নং : ২৮ বয়স : 45 লিঙ্গ : পুৰুষ	LQX1632128 ফটো উপলব্ধ	221 নাম : পৰশুৰাম শৰ্মা পিতাৰ নাম: ধনপতি শৰ্মা ঘৰ নং : ২৯ বয়স : 78 লিঙ্গ : পুৰুষ	LQX1466053 ফটো উপলব্ধ	222 নাম : তুলসী দেবী স্বামীৰ নাম: পৰশুৰাম শৰ্মা ঘৰ নং : ২৯ বয়স : 73 লিঙ্গ : মহিলা	LQX1466064 ফটো উপলব্ধ
223 নাম : পবন শৰ্মা পিতাৰ নাম: পৰশুৰাম শৰ্মা ঘৰ নং : ২৯ বয়স : 48 লিঙ্গ : পুৰুষ	LQX1466075 ফটো উপলব্ধ	224 নাম : চুডামণি শৰ্মা পিতাৰ নাম: পৰশুৰাম শৰ্মা ঘৰ নং : ২৯ বয়স : 38 লিঙ্গ : পুৰুষ	LQX1466100 ফটো উপলব্ধ	225 নাম : হীৰা দেবী স্বামীৰ নাম: পবন শৰ্মা ঘৰ নং : ২৯ বয়স : 36 লিঙ্গ : মহিলা	LQX1466097 ফটো উপলব্ধ
226 নাম : দিপালী দেবী স্বামীৰ নাম: চুডামণি শৰ্মা ঘৰ নং : ২৯ বয়স : 34 লিঙ্গ : মহিলা	LQX0063206 ফটো উপলব্ধ	#2 227 নাম : কিৰণ গৌড় স্বামীৰ নাম: বিক্রম গৌড় ঘৰ নং : 17খ বয়স : 28 লিঙ্গ : মহিলা	LQX0321414 ফটো উপলব্ধ	228 নাম : ৰাজ শৰ্মা পিতাৰ নাম: চিত্ৰাশৰ শৰ্মা ঘৰ নং : ৩০ বয়স : 55 লিঙ্গ : পুৰুষ	LQX1466122 ফটো উপলব্ধ
229 নাম : প্ৰেম কুমাৰী দেবী পিতাৰ নাম: চিত্ৰ খৰ ভট্টৰাই ঘৰ নং : ৩০ বয়স : 44 লিঙ্গ : মহিলা	LQX0556357 ফটো উপলব্ধ	230 নাম : ভাৰতী দেবী স্বামীৰ নাম: ৰাজু শৰ্মা ঘৰ নং : 30 বয়স : 33 লিঙ্গ : মহিলা	LQX0435768 ফটো উপলব্ধ	231 নাম : খেম প্রসাদ শৰ্মা পিতাৰ নাম: লোকনাথ শৰ্মা ঘৰ নং : ৩১ বয়স : 67 লিঙ্গ : পুৰুষ	LQX1466166 ফটো উপলব্ধ
232 নাম : মীনা দেবী স্বামীৰ নাম: খেম প্রসাদ শৰ্মা ঘৰ নং : ৩১ বয়স : 62 লিঙ্গ : মহিলা	LQX1466177 ফটো উপলব্ধ	233 নাম : শেষৰাজ শৰ্মা পিতাৰ নাম: লোকনাথ শৰ্মা ঘৰ নং : ৩১ বয়স : 52 লিঙ্গ : পুৰুষ	LQX1466199 ফটো উপলব্ধ	234 নাম : এগৰাজ শৰ্মা পিতাৰ নাম: খেম প্রসাদ শৰ্মা ঘৰ নং : ৩১ বয়স : 33 লিঙ্গ : পুৰুষ	LQX1466202 ফটো উপলব্ধ
S 235 নাম : নম্বতা দেবী পিতাৰ নাম: খেম প্রসাদ শৰ্মা ঘৰ নং : ৩১ বয়স : ৪০ লিঙ্গ : মহিলা	LQX0067579 ফটো উপলব্ধ	236 নাম : ৰত্না দেবী স্বামীৰ নাম: খেমপ্রসাদ শৰ্মা ঘৰ নং : ৩৩ বয়স : 73 লিঙ্গ : মহিলা	LQX1466235 ফটো উপলব্ধ	E 237 নাম : ঘনশ্যাম শৰ্মা পিতাৰ নাম: খেমপ্রসাদ শৰ্মা ঘৰ নং : ৩৩ বয়স : 53 লিঙ্গ : পুৰুষ	LQX1466246 ফটো উপলব্ধ
238 নাম : যজ্ঞ প্রসাদ গিৰি পিতাৰ নাম: ছবি শংকৰ গিৰি ঘৰ নং : ৩৩ক বয়স : 53 লিঙ্গ : পুৰুষ	LQX1632140 ফটো উপলব্ধ	239 নাম : মীনা দেবী স্বামীৰ নাম: ঘনশ্যাম শৰ্মা ঘৰ নং : ৩৩ বয়স : 50 লিঙ্গ : মহিলা	LQX1466257 ফটো উপলব্ধ	240 নাম : হৰি শৰ্মা পিতাৰ নাম: খেমপ্রসাদ শৰ্মা ঘৰ নং : ৩৩ বয়স : 48 লিঙ্গ : পুৰুষ	LQX1466268 ফটো উপলব্ধ



#2 241 নাম : হেমা ছেত্ৰী স্বামীৰ নাম: হৰি শৰ্মা ঘৰ নং : ৩৩ বয়স : 47 লিঙ্গ : মহিলা	LQX1632139 ফটো উপলব্ধ	242 নাম : বিকাশ শৰ্মা পিতাৰ নাম: খেমপ্ৰসাদ শৰ্মা ঘৰ নং : ৩৩ বয়স : 46 লিঙ্গ : পুৰুষ	LQX1466279 ফটো উপলব্ধ	# 243 নাম : লক্ষ্মন শৰ্মা পিতাৰ নাম: খেমপ্ৰসাদ শৰ্মা ঘৰ নং : ৩৩ বয়স : 42 লিঙ্গ : পুৰুষ	LQX1466291 ফটো উপলব্ধ
244 নাম : ধনলতা দেবী পিতাৰ নাম: লক্ষণ শৰ্মা ঘৰ নং : 33 বয়স : 32 লিঙ্গ : মহিলা	LQX0009146 ফটো উপলব্ধ	245 নাম : অনন্যা সন্জেল পিতাৰ নাম: ঘনশ্যাম সন্জেল ঘৰ নং : ৩৩ বয়স : 23 লিঙ্গ : মহিলা	LQX0532580 ফটো উপলব্ধ	246 নাম : অংশুমান সন্জেল পিতাৰ নাম: ঘনশ্যাম সন্জেল ঘৰ নং : 33 বয়স : 20 লিঙ্গ : পুৰুষ	PVJ0049445 ফটো উপলব্ধ
R 247 নাম : আয়ুষমান সন্জেল পিতাৰ নাম: হৰি শৰ্মা ঘৰ নং : 33 বয়স : 20 লিঙ্গ : পুৰুষ	PVJ0068312 ফটো উপলব্ধ	248 নাম : ঘনশ্যাম গিৰি পিতাৰ নাম: যজ্ঞ প্ৰসাদ গিৰি ঘৰ নং : 33 বয়স : 22 লিঙ্গ : পুৰুষ	LQX1149442 ফটো উপলব্ধ	#2 249 নাম : জালাপা দেবী স্বামীৰ নাম: যজ্ঞ প্ৰসাদ গিৰি ঘৰ নং : ৩৩ বয়স : 52 লিঙ্গ : মহিলা	LQX1632151 ফটো উপলব্ধ
250 নাম : পবিত্ৰা দেবী পিতাৰ নাম: কেদাৰনাথ শৰ্মা ঘৰ নং : ৩৪ বয়স : 61 লিঙ্গ : মহিলা	LQX1466348 ফটো উপলব্ধ	251 নাম : নাৰদ শৰ্মা পিতাৰ নাম: কেদাৰনাথ শৰ্মা ঘৰ নং : ৩৪ বয়স : 60 লিঙ্গ : পুৰুষ	LQX1466304 ফটো উপলব্ধ	252 নাম : দেবীমায়া দেবী স্বামীৰ নাম: নাৰদ শৰ্মা ঘৰ নং : ৩৪ বয়স : 52 লিঙ্গ : মহিলা	LQX1466315 ফটো উপলব্ধ
253 নাম : তাৰানাথ শৰ্মা পিতাৰ নাম: পবিত্ৰা দেবী ঘৰ নং : ৩৪ বয়স : 45 লিঙ্গ : পুৰুষ	LQX1466359 ফটো উপলব্ধ	254 নাম : গোবিন্দ শৰ্মা পিতাৰ নাম: নাৰদ শৰ্মা ঘৰ নং : ৩৪ বয়স : 40 লিঙ্গ : পুৰুষ	LQX1466326 ফটো উপলব্ধ	255 নাম : অজিত শৰ্মা পিতাৰ নাম: নাৰদ শৰ্মা ঘৰ নং : ৩৪ বয়স : 38 লিঙ্গ : পুৰুষ	LQX1466337 ফটো উপলব্ধ
256 নাম : ধনেশ্বৰী শৰ্মা স্বামীৰ নাম: গোবিন্দ শৰ্মা ঘৰ নং : ৩৪ বয়স : 30 লিঙ্গ : মহিলা	LQX0071126 ফটো উপলব্ধ	257 নাম : ভদ্রকলা শৰ্মা স্বামীৰ নাম: টিকাৰাম শৰ্মা ঘৰ নং : ৩৫ বয়স : 76 লিঙ্গ : মহিলা	LQX1466371 ফটো উপলব্ধ	#2 258 নাম : চন্দ্ৰ শৰ্মা পিতাৰ নাম: টিকাৰাম শৰ্মা ঘৰ নং : ৩৫ বয়স : 50 লিঙ্গ : পুৰুষ	LQX1466382 ফটো উপলব্ধ
259 নাম : অজিত শৰ্মা পিতাৰ নাম: টিকাৰাম শৰ্মা ঘৰ নং : ৩৫ বয়স : 45 লিঙ্গ : পুৰুষ	LQX1466393 ফটো উপলব্ধ	260 নাম : অজ্ঞান শৰ্মা পিতাৰ নাম: টিকাৰাম শৰ্মা ঘৰ নং : ৩৫ বয়স : 42 লিঙ্গ : পুৰুষ	LQX1466406 ফটো উপলব্ধ	261 নাম : সুনিতা দেবী স্বামীৰ নাম: চন্দ্ৰ প্ৰসাদ শৰ্মা ঘৰ নং : ৩৫ বয়স : 37 লিঙ্গ : মহিলা	LQX1466417 ফটো উপলব্ধ
262 নাম : টুমা দেবী পিতাৰ নাম: টিকাৰাম শৰ্মা ঘৰ নং : ৩৫ বয়স : 36 লিঙ্গ : মহিলা	LQX0072728 ফটো উপলব্ধ	263 নাম : মীৰা দেবী পিতাৰ নাম: টিকাৰাম শৰ্মা ঘৰ নং : ৩৫ বয়স : 33 লিঙ্গ : মহিলা	LQX0010021 ফটো উপলব্ধ	264 নাম : বিষ্ণুমায়া দেবী স্বামীৰ নাম: গঙ্গাবাহাদুৰ ছেত্ৰী ঘৰ নং : ৩৬ বয়স : 52 লিঙ্গ : মহিলা	LQX1466440 ফটো উপলব্ধ
265 নাম : ইন্দ্ৰ খতিওড়া পিতাৰ নাম: ভীমৰাজ খতিওড়া ঘৰ নং : ৩৬ বয়স : 44 লিঙ্গ : পুৰুষ	LQX1466451 ফটো উপলব্ধ	266 নাম : পূণ্য মায়া খতিওড়া স্বামীৰ নাম: ইন্দ্ৰ খতিওড়া ঘৰ নং : ৩৬ বয়স : 42 লিঙ্গ : মহিলা	LQX1466462 ফটো উপলব্ধ	267 নাম : সুৰজ ছেত্ৰী মাতৃৰ নাম: বিষ্ণুমায়া দেবী ঘৰ নং : ৩৬ বয়স : 34 লিঙ্গ : পুৰুষ	LQX1466439 ফটো উপলব্ধ
268 নাম : হীৰা ছেত্ৰী মাতৃৰ নাম: বিষ্ণু মায়া দেবী ঘৰ নং : ৩৬ বয়স : 31 লিঙ্গ : মহিলা	LQX0073965 ফটো উপলব্ধ	269 নাম : গঙ্গা দেবী পিতাৰ নাম: মন বাহাদুৰ পৌড়েল ঘৰ নং : 36 বয়স : 26 লিঙ্গ : মহিলা	CFN0398990 ফটো উপলব্ধ	270 নাম : চাঁপা দেবী পিতাৰ নাম: ইন্দিৰা খতিয়োৰা ঘৰ নং : ৩৬ বয়স : 24 লিঙ্গ : মহিলা	LQX0477141 ফটো উপলব্ধ



271 নাম : তনু দেৱী পিতাৰ নাম: ইন্দ্ৰ খাতিৰাৰা ঘৰ নং : ৩৬ বয়স : 22 লিঙ্গ : মহিলা	LQX1122514 ফটো উপলব্ধ	272 নাম : মঞ্জু দেৱী স্বামীৰ নাম: ভক্ত শৰ্মা ঘৰ নং : ৩৮ বয়স : 52 লিঙ্গ : মহিলা	LQX1466495 ফটো উপলব্ধ	273 নাম : দিজ সাপকোটা মাতৃৰ নাম: মঞ্জু দেৱী ঘৰ নং : ৩৮ বয়স : 29 লিঙ্গ : পুৰুষ	LQX0210450 ফটো উপলব্ধ
S 274 নাম : ৰুবিনা দেৱী মাতৃৰ নাম: মঞ্জু দেৱী ঘৰ নং : ৩৮ বয়স : 28 লিঙ্গ : মহিলা	LQX0213033 ফটো উপলব্ধ	275 নাম : হীৰমায়ী দেৱী স্বামীৰ নাম: পুন্যা প্ৰসাদ শৰ্মা ঘৰ নং : ৩৮ বয়স : 67 লিঙ্গ : মহিলা	LQX0489781 ফটো উপলব্ধ	276 নাম : পূৰ্ণা প্ৰসাদ শৰ্মা পিতাৰ নাম: সয়্য প্ৰসাদ শৰ্মা ঘৰ নং : ৩৮ বয়স : 67 লিঙ্গ : পুৰুষ	LQX1466508 ফটো উপলব্ধ
277 নাম : প্ৰেমপ্ৰসাদ শৰ্মা পিতাৰ নাম: দুৰ্গা প্ৰসাদ শৰ্মা ঘৰ নং : ৩৯ বয়স : 68 লিঙ্গ : পুৰুষ	LQX1466519 ফটো উপলব্ধ	278 নাম : যশোদা দেৱী স্বামীৰ নাম: প্ৰেমপ্ৰসাদ শৰ্মা ঘৰ নং : ৩৯ বয়স : 65 লিঙ্গ : মহিলা	LQX1466520 ফটো উপলব্ধ	279 নাম : টংক শৰ্মা পিতাৰ নাম: প্ৰেম শৰ্মা ঘৰ নং : ৩৯ বয়স : 44 লিঙ্গ : পুৰুষ	LQX1466531 ফটো উপলব্ধ
280 নাম : বীনা দেৱী পিতাৰ নাম: প্ৰেম শৰ্মা ঘৰ নং : ৩৯ বয়স : 38 লিঙ্গ : মহিলা	LQX1466553 ফটো উপলব্ধ	281 নাম : টুটুমণি সোনোৱাল পিতাৰ নাম: দিলিপ সোনোৱাল ঘৰ নং : ৩৯ বয়স : 38 লিঙ্গ : মহিলা	LQX1471698 ফটো উপলব্ধ	282 নাম : পূজা দেৱী স্বামীৰ নাম: টংক শৰ্মা ঘৰ নং : ৩৯ বয়স : 28 লিঙ্গ : মহিলা	LQX0266254 ফটো উপলব্ধ
283 নাম : ৰিতু ৰায় মাতৃৰ নাম: গংগা ৰাই ঘৰ নং : ৩৯ বয়স : 21 লিঙ্গ : মহিলা	LQX7656234 ফটো উপলব্ধ	284 নাম : ভুবন শৰ্মা পিতাৰ নাম: প্ৰেম প্ৰসাদ শৰ্মা ঘৰ নং : 39 ক বয়স : 42 লিঙ্গ : পুৰুষ	LQX1466542 ফটো উপলব্ধ	285 নাম : লক্ষী মায়ী কৈৰালা স্বামীৰ নাম: ভুবন শৰ্মা ঘৰ নং : 39 ক বয়স : 31 লিঙ্গ : মহিলা	LQX0509315 ফটো উপলব্ধ
286 নাম : মোহন শৰ্মা পিতাৰ নাম: তাৰানাথ শৰ্মা ঘৰ নং : 8০ বয়স : 75 লিঙ্গ : পুৰুষ	LQX1466564 ফটো উপলব্ধ	287 নাম : পবিত্ৰা দেৱী স্বামীৰ নাম: মোহন শৰ্মা ঘৰ নং : 8০ বয়স : 65 লিঙ্গ : মহিলা	LQX1466575 ফটো উপলব্ধ	288 নাম : তিলক শৰ্মা পিতাৰ নাম: মোহন শৰ্মা ঘৰ নং : 8০ বয়স : 49 লিঙ্গ : পুৰুষ	LQX1466586 ফটো উপলব্ধ
289 নাম : ৰেবতী শৰ্মা পিতাৰ নাম: মোহন শৰ্মা ঘৰ নং : 8০ বয়স : 46 লিঙ্গ : পুৰুষ	LQX1466600 ফটো উপলব্ধ	290 নাম : ৰুদ্ৰ প্ৰসাদ শৰ্মা পিতাৰ নাম: মোহন শৰ্মা ঘৰ নং : 8০ বয়স : 44 লিঙ্গ : পুৰুষ	LQX1466611 ফটো উপলব্ধ	291 নাম : বীনা দেৱী স্বামীৰ নাম: তিলক শৰ্মা ঘৰ নং : 8০ বয়স : 39 লিঙ্গ : মহিলা	LQX1466597 ফটো উপলব্ধ
292 নাম : বীনা দেৱী স্বামীৰ নাম: ৰুদ্ৰ প্ৰসাদ শৰ্মা ঘৰ নং : 8০ বয়স : 37 লিঙ্গ : মহিলা	LQX1466622 ফটো উপলব্ধ	293 নাম : ৰঞ্জু দেৱী স্বামীৰ নাম: ৰেবতী শৰ্মা ঘৰ নং : 8০ বয়স : 35 লিঙ্গ : মহিলা	LQX0010022 ফটো উপলব্ধ	294 নাম : ৰোহন শৰ্মা পিতাৰ নাম: তিলক শৰ্মা ঘৰ নং : 40 বি বয়স : 21 লিঙ্গ : পুৰুষ	LQX7691306 ফটো উপলব্ধ
295 নাম : উমা দেৱী স্বামীৰ নাম: মনোৰথ শৰ্মা ঘৰ নং : 8১ বয়স : 75 লিঙ্গ : মহিলা	LQX1466644 ফটো উপলব্ধ	296 নাম : নানিৰাম শৰ্মা পিতাৰ নাম: মনোৰথ শৰ্মা ঘৰ নং : 8১ বয়স : 49 লিঙ্গ : পুৰুষ	LQX1466655 ফটো উপলব্ধ	297 নাম : কাজলি বৰ্মন স্বামীৰ নাম: নাৰায়ণ বৰ্মন ঘৰ নং : 8১ বয়স : 49 লিঙ্গ : মহিলা	LQX0489708 ফটো উপলব্ধ
298 নাম : টিকা দেৱী স্বামীৰ নাম: নানিৰাম শৰ্মা ঘৰ নং : 8১ বয়স : 45 লিঙ্গ : মহিলা	LQX1466666 ফটো উপলব্ধ	299 নাম : ভাৰ্গৱ শৰ্মা পিতাৰ নাম: নানিৰাম শৰ্মা ঘৰ নং : 41 বয়স : 24 লিঙ্গ : পুৰুষ	LQX7691975 ফটো উপলব্ধ	E 300 নাম : ৰোহিত শৰ্মা পিতাৰ নাম: নানি ৰাম শৰ্মা ঘৰ নং : 41 বয়স : 21 লিঙ্গ : পুৰুষ	LQX7683477 ফটো উপলব্ধ



301 নাম : অমৰজ্যোতি শৰ্মা পিতাৰ নাম: দিলীপ শৰ্মা ঘৰ নং : 41 ক বয়স : 19 লিঙ্গ : পুৰুষ	PVJ0121285 ফটো উপলব্ধ	302 নাম : বন্জনা দেৱী স্বামীৰ নাম: দিলীপ শৰ্মা ঘৰ নং : 81 ক বয়স : 43 লিঙ্গ : মহিলা	LQX0080176 ফটো উপলব্ধ	303 নাম : দিলিপ শৰ্মা পিতাৰ নাম: মনোৰথ শৰ্মা ঘৰ নং : 81 ক বয়স : 55 লিঙ্গ : পুৰুষ	LQX1466677 ফটো উপলব্ধ
304 নাম : যাবৰাজ শৰ্মা পিতাৰ নাম: মনোৰথ শৰ্মা ঘৰ নং : 82 বয়স : 56 লিঙ্গ : পুৰুষ	LQX1466688 ফটো উপলব্ধ	305 নাম : পবিত্ৰা দেৱী স্বামীৰ নাম: এবৰাজ শৰ্মা ঘৰ নং : 82 বয়স : 50 লিঙ্গ : মহিলা	LQX1466699 ফটো উপলব্ধ	306 নাম : সন্তোষ শৰ্মা পিতাৰ নাম: এবৰাজ শৰ্মা ঘৰ নং : 82 বয়স : 37 লিঙ্গ : পুৰুষ	LQX1466702 ফটো উপলব্ধ
307 নাম : সঞ্জীৱ শৰ্মা পিতাৰ নাম: এবৰাজ শৰ্মা ঘৰ নং : 82 বয়স : 30 লিঙ্গ : পুৰুষ	LQX0081307 ফটো উপলব্ধ	S2 308 নাম : কলকা দেৱী স্বামীৰ নাম: সুনীল থাপা ছেত্ৰী ঘৰ নং : 42 ক বয়স : 29 লিঙ্গ : মহিলা	PVJ0075135 ফটো উপলব্ধ	309 নাম : কিৰন শৰ্মা পিতাৰ নাম: মনোৰথ শৰ্মা ঘৰ নং : 82 বয়স : 50 লিঙ্গ : পুৰুষ	LQX1466724 ফটো উপলব্ধ
310 নাম : চিত্ৰলেখা দেৱী স্বামীৰ নাম: কিৰণ শৰ্মা ঘৰ নং : 82 বয়স : 46 লিঙ্গ : মহিলা	LQX1466735 ফটো উপলব্ধ	311 নাম : মেঘালী শৰ্মা পিতাৰ নাম: কিৰণ শৰ্মা ঘৰ নং : 82 বয়স : 27 লিঙ্গ : মহিলা	LQX0323881 ফটো উপলব্ধ	312 নাম : দিলমায়া দেৱী স্বামীৰ নাম: গোপীলাল গৌতম ঘৰ নং : 88 বয়স : 75 লিঙ্গ : মহিলা	LQX1466746 ফটো উপলব্ধ
313 নাম : ওমপ্ৰকাশ গৌতম পিতাৰ নাম: গোপীলাল গৌতম ঘৰ নং : 88 বয়স : 50 লিঙ্গ : পুৰুষ	LQX1466757 ফটো উপলব্ধ	314 নাম : বেণুকা দেৱী স্বামীৰ নাম: ওম প্ৰকাশ গৌতম ঘৰ নং : 88 বয়স : 43 লিঙ্গ : মহিলা	LQX0082719 ফটো উপলব্ধ	315 নাম : জ্ঞান প্ৰসাদ গৌতম পিতাৰ নাম: গোপীলাল গৌতম ঘৰ নং : 88 বয়স : 42 লিঙ্গ : পুৰুষ	LQX1466768 ফটো উপলব্ধ
316 নাম : গিৰিৰাজ গৌতম পিতাৰ নাম: গোপীলাল গৌতম ঘৰ নং : 88 বয়স : 40 লিঙ্গ : পুৰুষ	LQX1466779 ফটো উপলব্ধ	317 নাম : সীতা দেৱী স্বামীৰ নাম: শিবনিধি গৌতম ঘৰ নং : 85 বয়স : 65 লিঙ্গ : মহিলা	LQX1466780 ফটো উপলব্ধ	318 নাম : বিশাল গৌতম পিতাৰ নাম: শিৱ গৌতম ঘৰ নং : 85 বয়স : 40 লিঙ্গ : পুৰুষ	LQX1466791 ফটো উপলব্ধ
319 নাম : বীণা দেৱী মাতৃৰ নাম: সীতা দেৱী ঘৰ নং : 85 বয়স : 34 লিঙ্গ : মহিলা	LQX1466804 ফটো উপলব্ধ	320 নাম : তুলসা দেৱী স্বামীৰ নাম: বিশাল গৌতম ঘৰ নং : 45 বয়স : 34 লিঙ্গ : মহিলা	PVJ0096677 ফটো উপলব্ধ	321 নাম : নিবেদিতা দেৱী স্বামীৰ নাম: টিকেन्द्र উপাধ্যায় ঘৰ নং : 45 বয়স : 31 লিঙ্গ : মহিলা	LQX7688666 ফটো উপলব্ধ
322 নাম : পূজা গৌতম পিতাৰ নাম: শিৱনিধি গৌতম ঘৰ নং : 85 বয়স : 29 লিঙ্গ : মহিলা	LQX0084095 ফটো উপলব্ধ	323 নাম : লক্ষী মায়া দেৱী স্বামীৰ নাম: গংগা প্ৰসাদ শৰ্মা ঘৰ নং : 62 বয়স : 62 লিঙ্গ : মহিলা	LQX1466859 ফটো উপলব্ধ	324 নাম : মন মায়া দেৱী পিতাৰ নাম: গংগা প্ৰসাদ শৰ্মা ঘৰ নং : 82 বয়স : 57 লিঙ্গ : মহিলা	LQX1466928 ফটো উপলব্ধ
325 নাম : ৰুপম শৰ্মা পিতাৰ নাম: গংগা শৰ্মা ঘৰ নং : 82 বয়স : 44 লিঙ্গ : পুৰুষ	LQX1466871 ফটো উপলব্ধ	326 নাম : বাচু শৰ্মা পিতাৰ নাম: গংগা শৰ্মা ঘৰ নং : 82 বয়স : 42 লিঙ্গ : পুৰুষ	LQX1466882 ফটো উপলব্ধ	327 নাম : মেনকা দেৱী স্বামীৰ নাম: বাসুদেৱ শৰ্মা ঘৰ নং : 82 বয়স : 42 লিঙ্গ : মহিলা	LQX1632162 ফটো উপলব্ধ
328 নাম : ওমপ্ৰকাশ শৰ্মা পিতাৰ নাম: গংগা শৰ্মা ঘৰ নং : 82 বয়স : 40 লিঙ্গ : পুৰুষ	LQX1466893 ফটো উপলব্ধ	329 নাম : চলোমায়া দেৱী স্বামীৰ নাম: যুবৰাজ শৰ্মা ঘৰ নং : 82 বয়স : 38 লিঙ্গ : মহিলা	LQX1466837 ফটো উপলব্ধ	330 নাম : জগন্নাথ শৰ্মা পিতাৰ নাম: গংগা প্ৰসাদ শৰ্মা ঘৰ নং : 82 বয়স : 38 লিঙ্গ : পুৰুষ	LQX1466917 ফটো উপলব্ধ



331 নাম : দীপা দেবী স্বামীৰ নাম: বুপম শৰ্মা ঘৰ নং : 8৬ বয়স : 37 লিঙ্গ : মহিলা	LQX1466826 ফটো উপলব্ধ	332 নাম : সবিতা খৰুঁ পিতাৰ নাম: পূৰ্ণ প্ৰসাদ শৰ্মা ঘৰ নং : 46 বয়স : 32 লিঙ্গ : মহিলা	PVJ0023622 ফটো উপলব্ধ	333 নাম : জ্যোতি দেবী স্বামীৰ নাম: নাৰায়ন শৰ্মা ঘৰ নং : 46 বয়স : 29 লিঙ্গ : মহিলা	PVJ0097865 ফটো উপলব্ধ
334 নাম : নাৰায়ণ শৰ্মা পিতাৰ নাম: বেদনিধি শৰ্মা ঘৰ নং : 46 বয়স : 28 লিঙ্গ : পুৰুষ	LQX0285023 ফটো উপলব্ধ	335 নাম : নীলম মৈনালী পিতাৰ নাম: কুমাৰ মৈনালী ঘৰ নং : 46 বয়স : 27 লিঙ্গ : পুৰুষ	LQX0284182 ফটো উপলব্ধ	336 নাম : তুলসী শৰ্মা স্বামীৰ নাম: জগন্নাথ শৰ্মা ঘৰ নং : 46 বয়স : 24 লিঙ্গ : মহিলা	PVJ0067348 ফটো উপলব্ধ
337 নাম : যুবৰাজ শৰ্মা পিতাৰ নাম: গংগা শৰ্মা ঘৰ নং : 8৬ক বয়স : 42 লিঙ্গ : পুৰুষ	LQX1466940 ফটো উপলব্ধ	338 নাম : লিল বাহাদুৰ চুৰ্বা পিতাৰ নাম: টিকীৰাম চুৰ্বা ঘৰ নং : 89 বয়স : 58 লিঙ্গ : পুৰুষ	LQX1466973 ফটো উপলব্ধ	339 নাম : পদুম বাহাদুৰ চুৰ্বা পিতাৰ নাম: টিকীৰাম চুৰ্বা ঘৰ নং : 89 বয়স : 54 লিঙ্গ : পুৰুষ	LQX1466995 ফটো উপলব্ধ
340 নাম : ধন বাহাদুৰ চুৰ্বা পিতাৰ নাম: টিকীৰাম চুৰ্বা ঘৰ নং : 89 বয়স : 50 লিঙ্গ : পুৰুষ	LQX1467001 ফটো উপলব্ধ	341 নাম : মিলন চুৰ্বা পিতাৰ নাম: টিকা ৰাম চুৰ্বা ঘৰ নং : 89 বয়স : 48 লিঙ্গ : পুৰুষ	LQX1467012 ফটো উপলব্ধ	342 নাম : আৰতি চুব্বা পিতাৰ নাম: টিকীৰাম চুব্বা ঘৰ নং : 89 বয়স : 44 লিঙ্গ : মহিলা	LQX1467023 ফটো উপলব্ধ
343 নাম : গীতা চুৰ্বা স্বামীৰ নাম: পদুম বাহাদুৰ চুৰ্বা ঘৰ নং : 89 বয়স : 42 লিঙ্গ : মহিলা	LQX1467056 ফটো উপলব্ধ	344 নাম : গংগা চুৰ্বা পিতাৰ নাম: টিকা ৰাম চুৰ্বা ঘৰ নং : 89 বয়স : 42 লিঙ্গ : পুৰুষ	LQX1467034 ফটো উপলব্ধ	345 নাম : ৰূপালী চুৰ্বা স্বামীৰ নাম: ধন বাহাদুৰ চুৰ্বা ঘৰ নং : 89 বয়স : 38 লিঙ্গ : মহিলা	LQX1467067 ফটো উপলব্ধ
346 নাম : পূৰ্ণিমা লিঙ্গ চুৰ্বা স্বামীৰ নাম: গংগা চুৰ্বা ঘৰ নং : 89 বয়স : 36 লিঙ্গ : মহিলা	LQX1467045 ফটো উপলব্ধ	347 নাম : বিনা লিঙ্গ স্বামীৰ নাম: মিলন চুৰ্বা ঘৰ নং : 89 বয়স : 32 লিঙ্গ : মহিলা	LQX0575878 ফটো উপলব্ধ	D 348 নাম : প্ৰেমকুমাৰী ৰাই স্বামীৰ নাম: চন্দ্ৰকুমাৰ ৰাই ঘৰ নং : 8৯ বয়স : 53 লিঙ্গ : মহিলা	LQX1467089 ফটো উপলব্ধ
349 নাম : প্ৰভা দেবী পিতাৰ নাম: চন্দ্ৰ কুমাৰ ৰায় ঘৰ নং : 8৯ বয়স : 36 লিঙ্গ : মহিলা	LQX1467090 ফটো উপলব্ধ	350 নাম : কমল কুমাৰ ৰায় পিতাৰ নাম: চন্দ্ৰ কুমাৰ ৰায় ঘৰ নং : 8৯ বয়স : 34 লিঙ্গ : পুৰুষ	LQX1467103 ফটো উপলব্ধ	351 নাম : পঞ্চ বৰ্মন পিতাৰ নাম: নাৰায়ণ বৰ্মন ঘৰ নং : 49 বয়স : 34 লিঙ্গ : পুৰুষ	LQX0537290 ফটো উপলব্ধ
352 নাম : কুশল কুমাৰ ৰায় পিতাৰ নাম: চন্দ্ৰ কুমাৰ ৰায় ঘৰ নং : 8৯ বয়স : 30 লিঙ্গ : পুৰুষ	LQX0288605 ফটো উপলব্ধ	353 নাম : সঞ্জয় বৰ্মন পিতাৰ নাম: নাৰায়ণ বৰ্মন ঘৰ নং : 49 বয়স : 27 লিঙ্গ : পুৰুষ	LQX0537274 ফটো উপলব্ধ	354 নাম : অঞ্জনা বৰ্মন স্বামীৰ নাম: অজয় ধৰ ঘৰ নং : 49 বয়স : 25 লিঙ্গ : মহিলা	LQX0537258 ফটো উপলব্ধ
355 নাম : পাপৰী বসুমতাৰী পিতাৰ নাম: বাৰু গৌড় ঘৰ নং : 49 ক বয়স : 23 লিঙ্গ : মহিলা	LQX7681588 ফটো উপলব্ধ	356 নাম : কুলদীপ মহন্ত পিতাৰ নাম: নাৰদ মহন্ত ঘৰ নং : ৫২ বয়স : 68 লিঙ্গ : পুৰুষ	LQX1467125 ফটো উপলব্ধ	357 নাম : হৰিমায়া মহন্ত স্বামীৰ নাম: কুলদীপ মহন্ত ঘৰ নং : ৫২ বয়স : 54 লিঙ্গ : মহিলা	LQX1467136 ফটো উপলব্ধ
358 নাম : ঘনশ্যাম মহন্ত পিতাৰ নাম: কুলদীপ মহন্ত ঘৰ নং : ৫২ বয়স : 34 লিঙ্গ : পুৰুষ	LQX1467114 ফটো উপলব্ধ	359 নাম : ইন্দিৰা মহন্ত পিতাৰ নাম: কুলদীপ মহন্ত ঘৰ নং : ৫২ বয়স : 32 লিঙ্গ : মহিলা	LQX1475065 ফটো উপলব্ধ	360 নাম : ৰোছন কুমাৰ মহন্ত পিতাৰ নাম: কুলদীপ মহন্ত ঘৰ নং : ৫২ বয়স : 27 লিঙ্গ : পুৰুষ	LQX0289355 ফটো উপলব্ধ



361 নাম : পিঞ্জিক মহন্ত পিতাৰ নাম: লোকনাথ গিৰি ঘৰ নং : ৫২ক বয়স : 40 লিঙ্গ : মহিলা	LQX1467147 ফটো উপলব্ধ	362 নাম : বিষ্ণুপ্ৰসাদ গিৰি পিতাৰ নাম: লোকনাথ গিৰি ঘৰ নং : ৫২ক বয়স : 37 লিঙ্গ : পুৰুষ	LQX1467158 ফটো উপলব্ধ	363 নাম : মহেন্দ্ৰ চৌহান পিতাৰ নাম: সুখাৰী চৌহান ঘৰ নং : ৫৩ বয়স : 90 লিঙ্গ : পুৰুষ	LQX1467169 ফটো উপলব্ধ
364 নাম : গোলাপীয়া চৌহান স্বামীৰ নাম: মহেন্দ্ৰ চৌহান ঘৰ নং : ৫৩ বয়স : 85 লিঙ্গ : মহিলা	LQX1467170 ফটো উপলব্ধ	365 নাম : ৰূপচান্দ চৌহান পিতাৰ নাম: মহেন্দ্ৰ চৌহান ঘৰ নং : ৫৩ বয়স : 55 লিঙ্গ : পুৰুষ	LQX1467181 ফটো উপলব্ধ	366 নাম : দীপচন চৌহান পিতাৰ নাম: মহেন্দ্ৰ চৌহান ঘৰ নং : ৫৩ বয়স : 51 লিঙ্গ : পুৰুষ	LQX1467205 ফটো উপলব্ধ
367 নাম : ভীমসিং চৌহান পিতাৰ নাম: মহেন্দ্ৰ চৌহান ঘৰ নং : ৫৩ বয়স : 50 লিঙ্গ : পুৰুষ	LQX1467227 ফটো উপলব্ধ	368 নাম : হৰিৰাম চৌহান পিতাৰ নাম: মহেন্দ্ৰ চৌহান ঘৰ নং : ৫৩ বয়স : 48 লিঙ্গ : পুৰুষ	LQX1467249 ফটো উপলব্ধ	369 নাম : দশৰথ চৌহান পিতাৰ নাম: মহেন্দ্ৰ চৌহান ঘৰ নং : ৫৩ বয়স : 39 লিঙ্গ : পুৰুষ	LQX0235499 ফটো উপলব্ধ
370 নাম : চম্পা দেৱী স্বামীৰ নাম: ৰূপচন চৌহান ঘৰ নং : ৫৩ বয়স : 39 লিঙ্গ : মহিলা	LQX1467192 ফটো উপলব্ধ	371 নাম : এমেটী দেৱী স্বামীৰ নাম: ভীমসিং চৌহান ঘৰ নং : ৫৩ বয়স : 38 লিঙ্গ : মহিলা	LQX0235416 ফটো উপলব্ধ	372 নাম : ধনজীয়া চৌহান স্বামীৰ নাম: দীপচন চৌহান ঘৰ নং : ৫৩ বয়স : 36 লিঙ্গ : মহিলা	LQX1467216 ফটো উপলব্ধ
373 নাম : ৰাজ চৌহান পিতাৰ নাম: মহেন্দ্ৰ চৌহান ঘৰ নং : ৫৩ বয়স : 30 লিঙ্গ : পুৰুষ	LQX0235846 ফটো উপলব্ধ	374 নাম : দীপক চৌহান পিতাৰ নাম: মহেন্দ্ৰ চৌহান ঘৰ নং : ৫৩ বয়স : 28 লিঙ্গ : পুৰুষ	LQX0236018 ফটো উপলব্ধ	375 নাম : মীনা চৌহান স্বামীৰ নাম: হৰি ৰাম চৌহান ঘৰ নং : ৫৩ বয়স : 28 লিঙ্গ : মহিলা	LQX0266650 ফটো উপলব্ধ
376 নাম : প্ৰমিলা দেৱী স্বামীৰ নাম: ৰাম চৌহান ঘৰ নং : ৫৩ বয়স : 27 লিঙ্গ : মহিলা	LQX0489088 ফটো উপলব্ধ	377 নাম : ৰশ্মি দেৱী স্বামীৰ নাম: ৰাজু চৌহান ঘৰ নং : 53 বয়স : 25 লিঙ্গ : মহিলা	LQX7688526 ফটো উপলব্ধ	378 নাম : ভীৰগৌন চৌহান পিতাৰ নাম: হৰি চৌহান ঘৰ নং : ৫৩ক বয়স : 61 লিঙ্গ : পুৰুষ	LQX0155051 ফটো উপলব্ধ
379 নাম : গোলাপী দেৱী স্বামীৰ নাম: আনন্দ চৌহান ঘৰ নং : ৫৩ক বয়স : 42 লিঙ্গ : মহিলা	LQX0355891 ফটো উপলব্ধ	E 380 নাম : মোহন চৌহান পিতাৰ নাম: কাশি চৌহান ঘৰ নং : ৫৪ বয়স : 62 লিঙ্গ : পুৰুষ	LQX1467250 ফটো উপলব্ধ	E 381 নাম : দুলাৰী চৌহান স্বামীৰ নাম: মোহন চৌহান ঘৰ নং : ৫৪ বয়স : 55 লিঙ্গ : মহিলা	LQX1467261 ফটো উপলব্ধ
382 নাম : জম্বৰতী ৰাজভৰ স্বামীৰ নাম: ৰাধেশ্যাম ৰাজভৰ ঘৰ নং : ৫৪ বয়স : 32 লিঙ্গ : মহিলা	LQX0325191 ফটো উপলব্ধ	383 নাম : চন্দন চৌহান পিতাৰ নাম: মোহন চৌহান ঘৰ নং : ৫৪ বয়স : 31 লিঙ্গ : পুৰুষ	LQX0325399 ফটো উপলব্ধ	384 নাম : ৰাম চৌহান পিতাৰ নাম: ভীৰগুন চৌহান ঘৰ নং : ৫৪ক বয়স : 28 লিঙ্গ : পুৰুষ	LQX0356444 ফটো উপলব্ধ
385 নাম : চনিলাল চৌহান পিতাৰ নাম: বুদ্ধিয়া চৌহান ঘৰ নং : ৫৫ বয়স : 62 লিঙ্গ : পুৰুষ	LQX1467272 ফটো উপলব্ধ	386 নাম : শান্তি দেৱী স্বামীৰ নাম: চনিলাল চৌহান ঘৰ নং : ৫৫ বয়স : 55 লিঙ্গ : মহিলা	LQX1467283 ফটো উপলব্ধ	387 নাম : প্ৰদীপ চৌহান পিতাৰ নাম: চনিলাল চৌহান ঘৰ নং : ৫৫ বয়স : 42 লিঙ্গ : পুৰুষ	LQX1467294 ফটো উপলব্ধ
388 নাম : লক্ষ্মী দেৱী পিতাৰ নাম: চনিলাল চৌহান ঘৰ নং : ৫৫ বয়স : 40 লিঙ্গ : মহিলা	LQX1467307 ফটো উপলব্ধ	389 নাম : জয়ৰাম চৌহান পিতাৰ নাম: চনিলাল চৌহান ঘৰ নং : ৫৫ বয়স : 31 লিঙ্গ : পুৰুষ	LQX0356527 ফটো উপলব্ধ	390 নাম : তুলসী মন্দল স্বামীৰ নাম: এিবনী মন্দল ঘৰ নং : ৫৫ বয়স : 30 লিঙ্গ : মহিলা	LQX0093187 ফটো উপলব্ধ



391 নাম : সবিতা চৌহান পিতাৰ নাম: চনিলাল চৌহান ঘৰ নং : ৫৫ বয়স : 29 লিঙ্গ : মহিলা	LQX0237719 ফটো উপলব্ধ	392 নাম : অজয় চৌহান পিতাৰ নাম: সোণিলাল চৌহান ঘৰ নং : ৫৫ বয়স : 26 লিঙ্গ : পুৰুষ	LQX0458109 ফটো উপলব্ধ	393 নাম : বিশ্বকা মন্দল পিতাৰ নাম: বীৰেন্দ্ৰ চৰকাৰ ঘৰ নং : ৫৫ক বয়স : 40 লিঙ্গ : মহিলা	LQX0092825 ফটো উপলব্ধ
394 নাম : বামজিত চৌহান পিতাৰ নাম: হীৰা চৌহান ঘৰ নং : ৫৬ বয়স : 55 লিঙ্গ : পুৰুষ	LQX1467330 ফটো উপলব্ধ	395 নাম : মানিক চৌহান পিতাৰ নাম: হীৰা চৌহান ঘৰ নং : ৫৬ বয়স : 55 লিঙ্গ : পুৰুষ	LQX1467410 ফটো উপলব্ধ	396 নাম : মুনিলাল চৌহান পিতাৰ নাম: হীৰা চৌহান ঘৰ নং : ৫৬ বয়স : 50 লিঙ্গ : পুৰুষ	LQX1467352 ফটো উপলব্ধ
397 নাম : চম্পা দেৱী স্বামীৰ নাম: মানিক ঘৰ নং : ৫৬ বয়স : 48 লিঙ্গ : মহিলা	LQX1467409 ফটো উপলব্ধ	398 নাম : অঞ্জনী চৌহান স্বামীৰ নাম: মুনিলাল চৌহান ঘৰ নং : ৫৬ বয়স : 45 লিঙ্গ : মহিলা	LQX1467363 ফটো উপলব্ধ	399 নাম : ৰূপাৰতী চৌহান স্বামীৰ নাম: বামজিত চৌহান ঘৰ নং : ৫৬ বয়স : 43 লিঙ্গ : মহিলা	LQX1467341 ফটো উপলব্ধ
400 নাম : নন্দলাল চৌহান পিতাৰ নাম: হীৰা চৌহান ঘৰ নং : ৫৬ বয়স : 42 লিঙ্গ : পুৰুষ	LQX1467374 ফটো উপলব্ধ	401 নাম : যমুনা দেৱী স্বামীৰ নাম: নন্দলাল চৌহান ঘৰ নং : ৫৬ বয়স : 41 লিঙ্গ : মহিলা	LQX1467421 ফটো উপলব্ধ	402 নাম : মোহন লাল চৌহান পিতাৰ নাম: হীৰা চৌহান ঘৰ নং : ৫৬ বয়স : 38 লিঙ্গ : পুৰুষ	LQX1467396 ফটো উপলব্ধ
403 নাম : প্ৰহ্লাদ চৌহান পিতাৰ নাম: মানিক চৌহান ঘৰ নং : ৫৬ বয়স : 33 লিঙ্গ : পুৰুষ	LQX1467443 ফটো উপলব্ধ	404 নাম : চুমন দেৱী পিতাৰ নাম: মুনিলাল চৌহান ঘৰ নং : ৫৬ বয়স : 32 লিঙ্গ : মহিলা	LQX0356568 ফটো উপলব্ধ	405 নাম : সুৰজ চৌহান পিতাৰ নাম: মুনিলাল চৌহান ঘৰ নং : ৫৬ বয়স : 29 লিঙ্গ : পুৰুষ	LQX0356600 ফটো উপলব্ধ
406 নাম : সুনিতা চৌহান স্বামীৰ নাম: মোহন চৌহান ঘৰ নং : ৫৬ বয়স : 29 লিঙ্গ : মহিলা	LQX0238477 ফটো উপলব্ধ	407 নাম : ৰাজেন চৌহান পিতাৰ নাম: মুনিলাল চৌহান ঘৰ নং : ৫৬ বয়স : 28 লিঙ্গ : পুৰুষ	LQX0323972 ফটো উপলব্ধ	408 নাম : ৰিতা চৌহান স্বামীৰ নাম: প্ৰহ্লাদ চৌহান ঘৰ নং : 56 বয়স : 28 লিঙ্গ : মহিলা	LQX0514190 ফটো উপলব্ধ
409 নাম : জয়প্ৰকাশ চৌহান পিতাৰ নাম: মানিক চৌহান ঘৰ নং : 56 বয়স : 25 লিঙ্গ : পুৰুষ	LQX0284901 ফটো উপলব্ধ	410 নাম : মীনা দেৱী পিতাৰ নাম: মানিক চৌহান ঘৰ নং : ৫৬ বয়স : 23 লিঙ্গ : মহিলা	LQX0495721 ফটো উপলব্ধ	411 নাম : ৰাজিৰ চৌহান পিতাৰ নাম: বামজিত চৌহান ঘৰ নং : 56 বয়স : 22 লিঙ্গ : পুৰুষ	LQX1133289 ফটো উপলব্ধ
412 নাম : সুৰেশ চৌহান পিতাৰ নাম: সুখাৰী চৌহান ঘৰ নং : ৫৭ বয়স : 80 লিঙ্গ : পুৰুষ	LQX1467454 ফটো উপলব্ধ	413 নাম : মঙাৰী চৌহান স্বামীৰ নাম: সুৰেশ চৌহান ঘৰ নং : ৫৭ বয়স : 65 লিঙ্গ : মহিলা	LQX1467465 ফটো উপলব্ধ	414 নাম : ইন্দ্ৰজিত চৌহান পিতাৰ নাম: সুৰেশ চৌহান ঘৰ নং : ৫৭ বয়স : 44 লিঙ্গ : পুৰুষ	LQX1467476 ফটো উপলব্ধ
415 নাম : মাখন চৌহান পিতাৰ নাম: সুৰেশ চৌহান ঘৰ নং : ৫৭ বয়স : 41 লিঙ্গ : পুৰুষ	LQX1467487 ফটো উপলব্ধ	416 নাম : চাকন চৌহান পিতাৰ নাম: সুৰেশ চৌহান ঘৰ নং : ৫৭ বয়স : 39 লিঙ্গ : পুৰুষ	LQX1467498 ফটো উপলব্ধ	417 নাম : গীতা চৌহান স্বামীৰ নাম: ইন্দ্ৰজিত চৌহান ঘৰ নং : ৫৭ বয়স : 38 লিঙ্গ : মহিলা	LQX0010023 ফটো উপলব্ধ
418 নাম : মাস্তী দেৱী স্বামীৰ নাম: চকন চৌহান ঘৰ নং : ৫৭ বয়স : 30 লিঙ্গ : মহিলা	LQX0239178 ফটো উপলব্ধ	419 নাম : শংকৰ চৌহান পিতাৰ নাম: সুৰেশ চৌহান ঘৰ নং : ৫৭ বয়স : 29 লিঙ্গ : পুৰুষ	LQX0239319 ফটো উপলব্ধ	420 নাম : ৰাজকুমাৰ চৌহান পিতাৰ নাম: সুৰেশ চৌহান ঘৰ নং : ৫৭ বয়স : 27 লিঙ্গ : পুৰুষ	LQX0239467 ফটো উপলব্ধ



421 নাম : সংগীতা চৌহান স্বামীৰ নাম : শংকৰ চৌহান ঘৰ নং : 57 বয়স : 25 লিঙ্গ : মহিলা	PVJ0068817 ফটো উপলব্ধ	422 নাম : চন্দা দেবী স্বামীৰ নাম : মাখন চৌহান ঘৰ নং : 57 বয়স : 22 লিঙ্গ : মহিলা	LQX7694995 ফটো উপলব্ধ	423 নাম : বিনজিং যাখা মাতৃৰ নাম : পূৰ্ণ কুমাৰী দেৱান ঘৰ নং : 57 বয়স : 44 লিঙ্গ : মহিলা	LQX1467501 ফটো উপলব্ধ
424 নাম : কানন সিং চক্ৰৱৰ্তী স্বামীৰ নাম : সহদেৱ সিং ঘৰ নং : 59 বয়স : 63 লিঙ্গ : মহিলা	LQX1646113 ফটো উপলব্ধ	425 নাম : গোপাল চেত্ৰী পিতৃৰ নাম : ৰাম বাহাদুৰ খাৰ্কা চেত্ৰী ঘৰ নং : 59 বয়স : 61 লিঙ্গ : পুৰুষ	LQX1467556 ফটো উপলব্ধ	426 নাম : মোহন ছেত্ৰী পিতৃৰ নাম : ৰাম বাঃ খড়কা ছেত্ৰী ঘৰ নং : 59 বয়স : 58 লিঙ্গ : পুৰুষ	LQX1467567 ফটো উপলব্ধ
427 নাম : টিকেথৰী দেবী স্বামীৰ নাম : মোহন শৰ্মা ঘৰ নং : 59 বয়স : 53 লিঙ্গ : মহিলা	LQX1467589 ফটো উপলব্ধ	428 নাম : চন্দন সিং পিতৃৰ নাম : সহদেৱ সিং ঘৰ নং : 59 বয়স : 49 লিঙ্গ : পুৰুষ	LQX1646124 ফটো উপলব্ধ	429 নাম : বীনা দেবী স্বামীৰ নাম : মোহন ছেত্ৰী ঘৰ নং : 59 বয়স : 43 লিঙ্গ : মহিলা	LQX1467578 ফটো উপলব্ধ
430 নাম : শ্যাম ছেত্ৰী পিতৃৰ নাম : ৰাম বাঃ খড়কা ছেত্ৰী ঘৰ নং : 59 বয়স : 40 লিঙ্গ : পুৰুষ	LQX1467590 ফটো উপলব্ধ	431 নাম : সাৰদা সিং মাতৃৰ নাম : কানন সিং চক্ৰৱৰ্তী ঘৰ নং : 59 বয়স : 40 লিঙ্গ : মহিলা	LQX0266734 ফটো উপলব্ধ	432 নাম : সুভদ্রা সিং স্বামীৰ নাম : চন্দন সিং ঘৰ নং : 59 বয়স : 40 লিঙ্গ : মহিলা	LQX0413468 ফটো উপলব্ধ
433 নাম : লক্ষ্মন চেত্ৰী পিতৃৰ নাম : ৰাম বাঃ খড়কা ছেত্ৰী ঘৰ নং : 59 বয়স : 38 লিঙ্গ : পুৰুষ	LQX1467603 ফটো উপলব্ধ	434 নাম : দমন্তী ছেত্ৰী স্বামীৰ নাম : লক্ষ্মন চেত্ৰী ঘৰ নং : 59 বয়স : 34 লিঙ্গ : মহিলা	LQX0344440 ফটো উপলব্ধ	435 নাম : কৃষ্ণ শৰ্মা পিতৃৰ নাম : ভীম প্ৰসাদ শৰ্মা ঘৰ নং : 59ক বয়স : 45 লিঙ্গ : পুৰুষ	LQX0290569 ফটো উপলব্ধ
436 নাম : ৰেণুকা শৰ্মা স্বামীৰ নাম : গনেশ শৰ্মা ঘৰ নং : 59ক বয়স : 34 লিঙ্গ : মহিলা	DNB0039958 ফটো উপলব্ধ	437 নাম : হৰিমায়া দেৱী স্বামীৰ নাম : কৃষ্ণ শৰ্মা ঘৰ নং : 59ক বয়স : 42 লিঙ্গ : মহিলা	LQX0345439 ফটো উপলব্ধ	438 নাম : গনেশ শৰ্মা পিতৃৰ নাম : ভীম প্ৰসাদ শৰ্মা ঘৰ নং : 59ক বয়স : 45 লিঙ্গ : পুৰুষ	LQX1467636 ফটো উপলব্ধ
D 439 নাম : মুক্তিলাল শৰ্মা পিতৃৰ নাম : ভীম প্ৰসাদ শৰ্মা ঘৰ নং : 59ক বয়স : 38 লিঙ্গ : পুৰুষ	LQX1467647 ফটো উপলব্ধ	440 নাম : কৰ্ণ বাহাদুৰ সোনাৰী পিতৃৰ নাম : মন বাহাদুৰ সোনাৰী ঘৰ নং : 60 বয়স : 70 লিঙ্গ : পুৰুষ	LQX1467658 ফটো উপলব্ধ	441 নাম : টিকামায়া দেবী স্বামীৰ নাম : কৰ্ণ বাহাদুৰ সোনাৰী ঘৰ নং : 60 বয়স : 68 লিঙ্গ : মহিলা	LQX1467669 ফটো উপলব্ধ
442 নাম : ৰবিশংকৰ সোনাৰী পিতৃৰ নাম : কৰ্ণ বাহাদুৰ সোনাৰী ঘৰ নং : 60 বয়স : 45 লিঙ্গ : পুৰুষ	LQX1467670 ফটো উপলব্ধ	443 নাম : ৰবিতা দেবী পিতৃৰ নাম : কৰ্ণ বাহাদুৰ সোনাৰী ঘৰ নং : 60 বয়স : 40 লিঙ্গ : মহিলা	LQX1467692 ফটো উপলব্ধ	#2 444 নাম : সোমৰাজ সোনাৰী পিতৃৰ নাম : কৰ্ণ বাহাদুৰ সোনাৰী ঘৰ নং : 60 বয়স : 38 লিঙ্গ : পুৰুষ	LQX1467705 ফটো উপলব্ধ
445 নাম : মায়া দেবী স্বামীৰ নাম : ৰবি শংকৰ সোণাৰী ঘৰ নং : 60 বয়স : 33 লিঙ্গ : মহিলা	LQX0266510 ফটো উপলব্ধ	446 নাম : গিৰিধৰ শৰ্মা পিতৃৰ নাম : পদ্মা দেবী ঘৰ নং : 61 বয়স : 72 লিঙ্গ : পুৰুষ	LQX1467716 ফটো উপলব্ধ	447 নাম : ৰমেশ মুৰ্মু পিতৃৰ নাম : টিবি মুৰ্মু ঘৰ নং : 61 বয়স : 60 লিঙ্গ : পুৰুষ	LQX1467749 ফটো উপলব্ধ
448 নাম : হেমৰাজ শৰ্মা পিতৃৰ নাম : গিৰিধৰ শৰ্মা ঘৰ নং : 61 বয়স : 34 লিঙ্গ : পুৰুষ	LQX1467750 ফটো উপলব্ধ	449 নাম : গংগা দেবী স্বামীৰ নাম : হেমৰাজ শৰ্মা ঘৰ নং : 61 বয়স : 28 লিঙ্গ : মহিলা	LQX0546416 ফটো উপলব্ধ	450 নাম : দীকমায়া পাণ্ডে পিতৃৰ নাম : গংগা বাহাদুৰ পাণ্ডে ঘৰ নং : 61ক বয়স : 30 লিঙ্গ : মহিলা	LQX0355362 ফটো উপলব্ধ



451 নাম : গোপাল পাণ্ডে পিতাৰ নাম: গংগা বাঃ পাণ্ডে ঘৰ নং : ৬২ক বয়স : 36 লিঙ্গ : পুৰুষ	LQX0355412 ফটো উপলব্ধ	S 452 নাম : গীতা দেৱী পিতাৰ নাম: গংগা বাহাদুৰ ছেত্ৰী ঘৰ নং : ৬২ক বয়স : 30 লিঙ্গ : মহিলা	LQX0099697 ফটো উপলব্ধ	S2 453 নাম : অনপা দেৱী স্বামীৰ নাম: লোক বাঃ দৰ্জী ঘৰ নং : ৬২ বয়স : 126 লিঙ্গ : মহিলা	LQX1467794 ফটো উপলব্ধ
454 নাম : শ্যাম কুমাৰী দৰ্জী স্বামীৰ নাম: দেব বাহাদুৰ দৰ্জী ঘৰ নং : ৬২ বয়স : 42 লিঙ্গ : মহিলা	LQX1467818 ফটো উপলব্ধ	E 455 নাম : নৰ বাহাদুৰ দৰ্জী পিতাৰ নাম: চন বাহাদুৰ দৰ্জী ঘৰ নং : ৬২ বয়স : 39 লিঙ্গ : পুৰুষ	LQX1467830 ফটো উপলব্ধ	456 নাম : ইন্দ্ৰ বাহাদুৰ দৰ্জী পিতাৰ নাম: চন বগা দৰ্জী ঘৰ নং : ৬২ বয়স : 39 লিঙ্গ : পুৰুষ	LQX1467807 ফটো উপলব্ধ
457 নাম : হেম কুমাৰী দেৱী দৰ্জী স্বামীৰ নাম: ইন্দ্ৰ বাহাদুৰ দৰ্জী ঘৰ নং : ৬২ বয়স : 31 লিঙ্গ : মহিলা	LQX0100438 ফটো উপলব্ধ	458 নাম : বীনা দেৱী পিতাৰ নাম: লক্ষ্মন শৰ্মা ঘৰ নং : 62 ক বয়স : 24 লিঙ্গ : মহিলা	LQX0413013 ফটো উপলব্ধ	459 নাম : লক্ষ্মন শৰ্মা পিতাৰ নাম: গঙ্গাৰাম শৰ্মা ঘৰ নং : ৬২ক বয়স : 70 লিঙ্গ : পুৰুষ	LQX1467841 ফটো উপলব্ধ
460 নাম : দেবীমায়া দেৱী স্বামীৰ নাম: মন বাহাদুৰ দৰ্জী ঘৰ নং : ৬৩ বয়স : 59 লিঙ্গ : মহিলা	LQX1467863 ফটো উপলব্ধ	461 নাম : প্ৰদীপ দৰ্জী পিতাৰ নাম: মন বাহাদুৰ দৰ্জী ঘৰ নং : ৬৩ বয়স : 41 লিঙ্গ : পুৰুষ	LQX1467885 ফটো উপলব্ধ	462 নাম : দীপক দৰ্জী পিতাৰ নাম: মন বাহাদুৰ দৰ্জী ঘৰ নং : ৬৩ বয়স : 39 লিঙ্গ : পুৰুষ	LQX1467896 ফটো উপলব্ধ
463 নাম : সীতা দৰ্জী স্বামীৰ নাম: দীপক দৰ্জী ঘৰ নং : ৬৩ বয়স : 34 লিঙ্গ : মহিলা	LQX0245456 ফটো উপলব্ধ	464 নাম : সোনালী মুৰ্মু পিতাৰ নাম: ৰমেশ মুৰ্মু ঘৰ নং : ৬৩ বয়স : 22 লিঙ্গ : মহিলা	LQX0571778 ফটো উপলব্ধ	465 নাম : ইমানয়েল মুৰ্মু পিতাৰ নাম: ৰমেশ ঘৰ নং : 63 বয়স : 20 লিঙ্গ : পুৰুষ	PVJ0064519 ফটো উপলব্ধ
D 466 নাম : ভীম বাহাদুৰ মিজাৰ পিতাৰ নাম: নৰ বাহাদুৰ মিজাৰ ঘৰ নং : ৬৩ক বয়স : 65 লিঙ্গ : পুৰুষ	LQX1467909 ফটো উপলব্ধ	D 467 নাম : ফুলমায়া মিজাৰ স্বামীৰ নাম: ভীম বাহাদুৰ মিজাৰ ঘৰ নং : ৬৩ক বয়স : 55 লিঙ্গ : মহিলা	LQX1467910 ফটো উপলব্ধ	D 468 নাম : বুদ্ধিমান ছেত্ৰী পিতাৰ নাম: ভীম বাহাদুৰ ছেত্ৰী ঘৰ নং : ৬৩খ বয়স : 55 লিঙ্গ : পুৰুষ	LQX1467932 ফটো উপলব্ধ
469 নাম : জয়ন্তী হেমব্ৰম স্বামীৰ নাম: ৰমেশ মুৰ্মু ঘৰ নং : ৬৩ক বয়স : 50 লিঙ্গ : মহিলা	LQX1467921 ফটো উপলব্ধ	D 470 নাম : পবিত্ৰা দেৱী স্বামীৰ নাম: বুদ্ধিমান ছেত্ৰী ঘৰ নং : ৬৩খ বয়স : 50 লিঙ্গ : মহিলা	LQX1467943 ফটো উপলব্ধ	471 নাম : ফুলমতি বৰ্মন স্বামীৰ নাম: সুধীৰ বৰ্মন ঘৰ নং : ৬৪ বয়স : 68 লিঙ্গ : মহিলা	LQX0344358 ফটো উপলব্ধ
472 নাম : ভাগ্য ৰাজবংশী স্বামীৰ নাম: দেৱী ৰাজবংশী ঘৰ নং : ৬৪ বয়স : 48 লিঙ্গ : মহিলা	LQX1467965 ফটো উপলব্ধ	473 নাম : কৃষ্ণ ৰাজবংশী পিতাৰ নাম: দেৱী ৰাজবংশী ঘৰ নং : ৬৪ বয়স : 38 লিঙ্গ : পুৰুষ	LQX1467976 ফটো উপলব্ধ	474 নাম : কৃষ্ণ বৰ্মন মাতৃৰ নাম: ফুলমতি বৰ্মন ঘৰ নং : ৬৪ বয়স : 27 লিঙ্গ : পুৰুষ	LQX0332205 ফটো উপলব্ধ
475 নাম : সাবিত্ৰী বৰ্মন পিতাৰ নাম: সুধীৰ বৰ্মন ঘৰ নং : ৬৪ক বয়স : 29 লিঙ্গ : মহিলা	LQX0345710 ফটো উপলব্ধ	476 নাম : প্ৰভাত বৰ্মন পিতাৰ নাম: দীপচৰন বৰ্মল ঘৰ নং : ৬৪খ বয়স : 49 লিঙ্গ : পুৰুষ	LQX0356618 ফটো উপলব্ধ	477 নাম : অৰ্পনা বৰ্মন স্বামীৰ নাম: প্ৰভাত বৰ্মন ঘৰ নং : ৬৪খ বয়স : 46 লিঙ্গ : মহিলা	LQX0346239 ফটো উপলব্ধ
478 নাম : ৰেন দেৱী স্বামীৰ নাম: ভীম বাহাদুৰ ছেত্ৰী ঘৰ নং : ৬৫গ বয়স : 48 লিঙ্গ : মহিলা	LQX1468106 ফটো উপলব্ধ	479 নাম : গনেশ দৰ্জী পিতাৰ নাম: প্ৰেম বাঃ দৰ্জী ঘৰ নং : ৬৫ বয়স : 43 লিঙ্গ : পুৰুষ	LQX1467998 ফটো উপলব্ধ	480 নাম : শংকৰ দৰ্জী পিতাৰ নাম: প্ৰেম বাঃ দৰ্জী ঘৰ নং : ৬৫ বয়স : 42 লিঙ্গ : পুৰুষ	LQX1468004 ফটো উপলব্ধ



481 নাম : বিনোদ দৰ্জী পিতাৰ নাম: প্ৰেম বাঃ দৰ্জী ঘৰ নং : ৬৫ বয়স : 38 লিঙ্গ : পুৰুষ	LQX1468015 ফটো উপলব্ধ	482 নাম : বীতা দৰ্জী স্বামীৰ নাম: গনেশ দৰ্জী ঘৰ নং : ৬৫ বয়স : 36 লিঙ্গ : মহিলা	LQX0010024 ফটো উপলব্ধ	S 483 নাম : কবিতা দেৱী মাতৃৰ নাম: ধনমায়ী দেৱী ঘৰ নং : ৬৫ বয়স : 34 লিঙ্গ : মহিলা	LQX1468026 ফটো উপলব্ধ
484 নাম : লক্ষী দেৱী দৰ্জী স্বামীৰ নাম: শংকৰ দৰ্জী ঘৰ নং : ৬৫ বয়স : 32 লিঙ্গ : মহিলা	LQX0247759 ফটো উপলব্ধ	485 নাম : সঙ্গীতা দৰ্জী স্বামীৰ নাম: বিনোদ দৰ্জী ঘৰ নং : ৬৫ বয়স : 29 লিঙ্গ : মহিলা	LQX0371047 ফটো উপলব্ধ	486 নাম : ৰাজ কুমাৰ দৰ্জী পিতাৰ নাম: দেব দৰ্জী ঘৰ নং : ৬৫ বয়স : 23 লিঙ্গ : পুৰুষ	LQX0565101 ফটো উপলব্ধ
487 নাম : চিত্ৰলেখা বড়ো পিতাৰ নাম: প্ৰদীপ বড়ো ঘৰ নং : 65 বয়স : 22 লিঙ্গ : মহিলা	LQX7659899 ফটো উপলব্ধ	488 নাম : নীমা বড়ো ছেত্ৰী স্বামীৰ নাম: ৰোচন ছেত্ৰী ঘৰ নং : 65 GA বয়স : 30 লিঙ্গ : মহিলা	LQX0284463 ফটো উপলব্ধ	489 নাম : চোড়া চৌহান পিতাৰ নাম: যোৰা চৌহান ঘৰ নং : ৬৫ঘ বয়স : 75 লিঙ্গ : পুৰুষ	LQX0355917 ফটো উপলব্ধ
490 নাম : ধনৰাজী দেৱী স্বামীৰ নাম: চোড়া চৌহান ঘৰ নং : ৬৫ঘ বয়স : 56 লিঙ্গ : মহিলা	LQX0357194 ফটো উপলব্ধ	491 নাম : ৰোচন ছেত্ৰী মাতৃৰ নাম: ৰেণু দেৱী ঘৰ নং : ৬৫গ বয়স : 36 লিঙ্গ : পুৰুষ	LQX0102459 ফটো উপলব্ধ	492 নাম : ৰাভুল চৌহান পিতাৰ নাম: কৃষ্ণ চৌহান ঘৰ নং : 65 ক বয়স : 19 লিঙ্গ : পুৰুষ	PVJ0099499 ফটো উপলব্ধ
493 নাম : হেমা দেৱী মাতৃৰ নাম: ৰেণু দেৱী ঘৰ নং : ৬৫ক বয়স : 33 লিঙ্গ : মহিলা	LQX0102699 ফটো উপলব্ধ	494 নাম : ভাটোবালা বড়ো স্বামীৰ নাম: চণ্ডলা বড়ো ঘৰ নং : ৬৫ক বয়স : 77 লিঙ্গ : মহিলা	LQX1468037 ফটো উপলব্ধ	495 নাম : প্ৰদীপ বড়ো পিতাৰ নাম: সাহিতলা বড়ো ঘৰ নং : ৬৫ক বয়স : 44 লিঙ্গ : পুৰুষ	LQX1468048 ফটো উপলব্ধ
496 নাম : সুমিত্ৰা বড়ো স্বামীৰ নাম: প্ৰদীপ বড়ো ঘৰ নং : ৬৫ক বয়স : 41 লিঙ্গ : মহিলা	LQX1468059 ফটো উপলব্ধ	497 নাম : কৃষ্ণ চৌহান পিতাৰ নাম: সুদামা চৌহান ঘৰ নং : ৬৫ক বয়স : 40 লিঙ্গ : পুৰুষ	LQX1468071 ফটো উপলব্ধ	498 নাম : সঞ্জু দেৱী স্বামীৰ নাম: কৃষ্ণ চৌহান ঘৰ নং : ৬৫ক বয়স : 38 লিঙ্গ : মহিলা	LQX1468082 ফটো উপলব্ধ
499 নাম : পূজা দেৱী স্বামীৰ নাম: বীৰ বাঃ দৰ্জী ঘৰ নং : ৬৬ বয়স : 42 লিঙ্গ : মহিলা	LQX0248385 ফটো উপলব্ধ	500 নাম : মানোমায়ী দেৱী পিতাৰ নাম: গোপাল দৰ্জী ঘৰ নং : ৬৬ বয়স : 38 লিঙ্গ : মহিলা	LQX1468139 ফটো উপলব্ধ	501 নাম : বিমল দৰ্জী পিতাৰ নাম: গোপাল দৰ্জী ঘৰ নং : ৬৬ বয়স : 36 লিঙ্গ : পুৰুষ	LQX0248518 ফটো উপলব্ধ
502 নাম : সংগীতা দৰ্জী স্বামীৰ নাম: বিমল দৰ্জী ঘৰ নং : ৬৬ বয়স : 30 লিঙ্গ : মহিলা	LQX0248609 ফটো উপলব্ধ	503 নাম : ৰেনকা দেৱী স্বামীৰ নাম: হিন্দু বাঃ ছেত্ৰী ঘৰ নং : ৬৭ বয়স : 70 লিঙ্গ : মহিলা	LQX1468140 ফটো উপলব্ধ	504 নাম : তপন ছেত্ৰী পিতাৰ নাম: হিন্দু বাহাদুৰ ৰাউত ঘৰ নং : 67 বয়স : 29 লিঙ্গ : পুৰুষ	LQX0266155 ফটো উপলব্ধ
505 নাম : কৈকেয়ী দেৱী পিতাৰ নাম: বীৰবাহাদুৰ ছেত্ৰী ঘৰ নং : ৬৮ বয়স : 42 লিঙ্গ : মহিলা	LQX1468184 ফটো উপলব্ধ	506 নাম : অৰ্জুন ছেত্ৰী পিতাৰ নাম: বীৰবাহাদুৰ ছেত্ৰী ঘৰ নং : ৬৮ বয়স : 40 লিঙ্গ : পুৰুষ	LQX1468195 ফটো উপলব্ধ	507 নাম : লক্ষী ৰাজবংশী স্বামীৰ নাম: কৃষ্ণ ৰাজবংশী ঘৰ নং : ৬৮ বয়স : 31 লিঙ্গ : মহিলা	LQX0249847 ফটো উপলব্ধ
508 নাম : ভীম বাহাদুৰ ছেত্ৰী পিতাৰ নাম: বীৰ বাহাদুৰ ছেত্ৰী ঘৰ নং : ৬৮ বয়স : 25 লিঙ্গ : পুৰুষ	LQX1468208 ফটো উপলব্ধ	509 নাম : বৈদ্যনাথ উপাধ্যায় পিতাৰ নাম: হিবন্য প্ৰসাদ উপাধ্যায় ঘৰ নং : 68এ বয়স : 58 লিঙ্গ : পুৰুষ	LQX1468219 ফটো উপলব্ধ	510 নাম : সুশিলা দেৱী পিতাৰ নাম: বৈদ্যনাথ উপাধ্যায় ঘৰ নং : ৬৮ক বয়স : 31 লিঙ্গ : মহিলা	LQX0104786 ফটো উপলব্ধ



511 নাম : অঞ্জু দেবী স্বামীৰ নাম : বেদ্য নাথ উপাধ্যায় ঘৰ নং : ৬৮ক বয়স : 49 লিঙ্গ : মহিলা	LQX1468220 ফটো উপলব্ধ	512 নাম : উমা দেবী স্বামীৰ নাম : গৌৰী শংকৰ শৰ্মা ঘৰ নং : ৬৯ বয়স : 72 লিঙ্গ : মহিলা	LQX1468242 ফটো উপলব্ধ	513 নাম : বামজী শৰ্মা পিতাৰ নাম : গৌৰী শংকৰ শৰ্মা ঘৰ নং : ৬৯ বয়স : 50 লিঙ্গ : পুৰুষ	LQX1468253 ফটো উপলব্ধ
514 নাম : খীলকৰাজ ঘিমিৰে পিতাৰ নাম : গৌৰী শঙ্কৰ ঘিমিৰে ঘৰ নং : ৬৯ বয়স : 45 লিঙ্গ : পুৰুষ	LQX1468264 ফটো উপলব্ধ	515 নাম : দুৰ্গা প্ৰসাদ ঘিমিৰে পিতাৰ নাম : গৌৰী শঙ্কৰ ঘিমিৰে ঘৰ নং : ৬৯ বয়স : 40 লিঙ্গ : পুৰুষ	LQX1468275 ফটো উপলব্ধ	516 নাম : উদ্ধব উপাধ্যায় পিতাৰ নাম : গৌৰী শঙ্কৰ উপাধ্যায় ঘৰ নং : ৬৯ বয়স : 36 লিঙ্গ : পুৰুষ	LQX1468286 ফটো উপলব্ধ
517 নাম : বেণু চৌহান স্বামীৰ নাম : পুতুল চৌহান ঘৰ নং : ৬৯ক বয়স : 34 লিঙ্গ : মহিলা	LQX0266163 ফটো উপলব্ধ	518 নাম : পুতুল চৌহান পিতাৰ নাম : সুদামা চৌহান ঘৰ নং : ৬৯ক বয়স : 38 লিঙ্গ : পুৰুষ	LQX1468297 ফটো উপলব্ধ	519 নাম : ঘনশ্যাম ছেত্ৰী পিতাৰ নাম : কমল বাহাদুৰ ছেত্ৰী ঘৰ নং : ৭০ক বয়স : 55 লিঙ্গ : পুৰুষ	LQX1468322 ফটো উপলব্ধ
520 নাম : নয়ন ছেত্ৰী পিতাৰ নাম : কমল বাহাদুৰ ছেত্ৰী ঘৰ নং : ৭০ বয়স : 52 লিঙ্গ : পুৰুষ	LQX1468300 ফটো উপলব্ধ	521 নাম : লীলা দেবী পিতাৰ নাম : কমল বাহাদুৰ ছেত্ৰী ঘৰ নং : ৭০ বয়স : 46 লিঙ্গ : মহিলা	LQX1468311 ফটো উপলব্ধ	522 নাম : পুনম দেবী পিতাৰ নাম : ঘনশ্যাম ছেত্ৰী ঘৰ নং : ৭০ বয়স : 26 লিঙ্গ : মহিলা	LQX0481754 ফটো উপলব্ধ
523 নাম : অমৃত বৰ্মন পিতাৰ নাম : প্ৰভাত ঘৰ নং : 70ক বয়স : 21 লিঙ্গ : পুৰুষ	PVJ0059915 ফটো উপলব্ধ	524 নাম : হীৰা ছেত্ৰী মাতৃৰ নাম : তুলসী দেবী ঘৰ নং : 70ক বয়স : 19 লিঙ্গ : মহিলা	PVJ0143388 ফটো উপলব্ধ	525 নাম : তুলসী দেবী স্বামীৰ নাম : ঘনশ্যাম ছেত্ৰী ঘৰ নং : ৭০ক বয়স : 47 লিঙ্গ : মহিলা	LQX1475338 ফটো উপলব্ধ
526 নাম : খুদিৰাম শৰ্মা পিতাৰ নাম : বলভদ্ৰ শৰ্মা ঘৰ নং : ৭২ বয়স : 65 লিঙ্গ : পুৰুষ	LQX1468344 ফটো উপলব্ধ	527 নাম : বিষ্ণুমায়া দেবী স্বামীৰ নাম : খুদিৰাম শৰ্মা ঘৰ নং : ৭২ বয়স : 54 লিঙ্গ : মহিলা	LQX1468355 ফটো উপলব্ধ	528 নাম : ভৃগু কুমাৰ শৰ্মা পিতাৰ নাম : খুদিৰাম শৰ্মা ঘৰ নং : ৭২ বয়স : 38 লিঙ্গ : পুৰুষ	LQX0253617 ফটো উপলব্ধ
529 নাম : ববিতা শৰ্মা পিতাৰ নাম : খুদিৰাম শৰ্মা ঘৰ নং : ৭২ বয়স : 37 লিঙ্গ : মহিলা	LQX0253658 ফটো উপলব্ধ	S 530 নাম : দীপা শৰ্মা পিতাৰ নাম : খুদিৰাম শৰ্মা ঘৰ নং : ৭২ বয়স : 31 লিঙ্গ : মহিলা	LQX0253989 ফটো উপলব্ধ	531 নাম : গনেশ শৰ্মা পিতাৰ নাম : বলোভদ্ৰ শৰ্মা ঘৰ নং : ৭৩ বয়স : 58 লিঙ্গ : পুৰুষ	LQX1468366 ফটো উপলব্ধ
532 নাম : বাধিকা দেবী স্বামীৰ নাম : গনেশ শৰ্মা ঘৰ নং : ৭৩ বয়স : 54 লিঙ্গ : মহিলা	LQX1468377 ফটো উপলব্ধ	533 নাম : দীপ্তী শৰ্মা পিতাৰ নাম : গনেশ শৰ্মা ঘৰ নং : 73 বয়স : 26 লিঙ্গ : মহিলা	LQX0435016 ফটো উপলব্ধ	534 নাম : উৰ্মিলা দেবী পিতাৰ নাম : গনেশ শৰ্মা ঘৰ নং : 73 বয়স : 24 লিঙ্গ : মহিলা	LQX1121417 ফটো উপলব্ধ
535 নাম : দিপেন্দ্ৰ শৰ্মা পিতাৰ নাম : গনেশ শৰ্মা ঘৰ নং : 73 বয়স : 21 লিঙ্গ : পুৰুষ	LQX7697691 ফটো উপলব্ধ	536 নাম : ধনঞ্জয় শৰ্মা পিতাৰ নাম : বলভদ্ৰ শৰ্মা ঘৰ নং : ৭৪ বয়স : 56 লিঙ্গ : পুৰুষ	LQX1468388 ফটো উপলব্ধ	537 নাম : মধুকৰ শৰ্মা পিতাৰ নাম : বলভদ্ৰ শৰ্মা ঘৰ নং : ৭৪ বয়স : 50 লিঙ্গ : পুৰুষ	LQX1468402 ফটো উপলব্ধ
538 নাম : মীনা দেবী স্বামীৰ নাম : ধনঞ্জয় শৰ্মা ঘৰ নং : ৭৪ বয়স : 46 লিঙ্গ : মহিলা	LQX1468399 ফটো উপলব্ধ	539 নাম : গীতিকা শৰ্মা পিতাৰ নাম : ধনঞ্জয় শৰ্মা ঘৰ নং : ৭৪ বয়স : 23 লিঙ্গ : মহিলা	LQX7686629 ফটো উপলব্ধ	E 540 নাম : ধনমায়া দেবী স্বামীৰ নাম : দুৰ্গা বাই ছেত্ৰী ঘৰ নং : ৭৬ বয়স : 95 লিঙ্গ : মহিলা	LQX1468435 ফটো উপলব্ধ

541 নাম : দুৰ্বধন কাৰ্কি ছেত্ৰী পিতাৰ নাম: দুৰ্গা বাঃ কাৰ্কী ঘৰ নং : ৭৬ বয়স : 79 লিঙ্গ : পুৰুষ	LQX0256636 ফটো উপলব্ধ	542 নাম : জবাহৰ লাল চৌহান পিতাৰ নাম: গবুৰাম চৌহান ঘৰ নং : ৭৬ বয়স : 52 লিঙ্গ : পুৰুষ	LQX1468446 ফটো উপলব্ধ	# 543 নাম : ব্ৰেশমি চৌহান স্বামীৰ নাম: জবাহৰলাল চৌহান ঘৰ নং : ৭৬ বয়স : 40 লিঙ্গ : মহিলা	LQX1468457 ফটো উপলব্ধ
544 নাম : কুশল কাৰ্কী ছেত্ৰী পিতাৰ নাম: দুৰ্বোধন কাৰ্কী ছেত্ৰী ঘৰ নং : ৭৬ বয়স : 26 লিঙ্গ : পুৰুষ	LQX0175620 ফটো উপলব্ধ	545 নাম : উমেশ চৌহান পিতাৰ নাম: জবাহীৰ চৌহান ঘৰ নং : ৭৬ বয়স : 26 লিঙ্গ : পুৰুষ	LQX0266213 ফটো উপলব্ধ	546 নাম : সুকুমাৰ ছেত্ৰী পিতাৰ নাম: দুৰ্গা বাঃ ছেত্ৰী ঘৰ নং : ৭৭ বয়স : 74 লিঙ্গ : পুৰুষ	LQX1468479 ফটো উপলব্ধ
547 নাম : দেবেশ্বৰী দেবী স্বামীৰ নাম: সুকুমাৰ ছেত্ৰী ঘৰ নং : ৭৭ বয়স : 60 লিঙ্গ : মহিলা	LQX1468480 ফটো উপলব্ধ	548 নাম : মেঘনাথ লিম্বু পিতাৰ নাম: খৰ্গ বাঃ লিম্বু ঘৰ নং : ৭৭ বয়স : 59 লিঙ্গ : পুৰুষ	LQX1468526 ফটো উপলব্ধ	S 549 নাম : মীৰা ছেত্ৰী পিতাৰ নাম: সুকুমাৰ ছেত্ৰী ঘৰ নং : ৭৭ বয়স : 51 লিঙ্গ : মহিলা	LQX0257436 ফটো উপলব্ধ
550 নাম : ভুবন ছেত্ৰী পিতাৰ নাম: সুকুমাৰ ছেত্ৰী ঘৰ নং : ৭৭ বয়স : 50 লিঙ্গ : পুৰুষ	LQX1468491 ফটো উপলব্ধ	551 নাম : তুলসি ছেত্ৰী স্বামীৰ নাম: ভুবন ছেত্ৰী ঘৰ নং : ৭৭ বয়স : 44 লিঙ্গ : মহিলা	LQX0257485 ফটো উপলব্ধ	552 নাম : লেখনাথ লিম্বু পিতাৰ নাম: মেধনাথ লিম্বু ঘৰ নং : ৭৭ বয়স : 28 লিঙ্গ : পুৰুষ	LQX0175133 ফটো উপলব্ধ
553 নাম : খীষ্টিনা লিম্বু ব্ৰহ্ম পিতাৰ নাম: মেঘনাথ লিম্বু ঘৰ নং : ৭৭ বয়স : 22 লিঙ্গ : মহিলা	LQX0555649 ফটো উপলব্ধ	554 নাম : অঞ্জলী ছেত্ৰী স্বামীৰ নাম: হেমন্ত ছেত্ৰী ঘৰ নং : 77 ক বয়স : 29 লিঙ্গ : মহিলা	PVJ0004762 ফটো উপলব্ধ	555 নাম : কল্পনা ছেত্ৰী স্বামীৰ নাম: অশোক ছেত্ৰী ঘৰ নং : ৭৭ খ বয়স : 40 লিঙ্গ : মহিলা	LQX0501023 ফটো উপলব্ধ
556 নাম : বমনি ছেত্ৰী পিতাৰ নাম: দুৰ্গা বাহাদুৰ ছেত্ৰী ঘৰ নং : ৭৭খ বয়স : 72 লিঙ্গ : পুৰুষ	LQX1468571 ফটো উপলব্ধ	557 নাম : উম্বৰ বাহাদুৰ ছেত্ৰী পিতাৰ নাম: দুৰ্গা বাহাদুৰ ছেত্ৰী ঘৰ নং : ৭৭ক বয়স : 65 লিঙ্গ : পুৰুষ	LQX1468537 ফটো উপলব্ধ	558 নাম : কমল ছেত্ৰী পিতাৰ নাম: ধন বাহাদুৰ ছেত্ৰী ঘৰ নং : ৭৭গ বয়স : 63 লিঙ্গ : পুৰুষ	LQX1468628 ফটো উপলব্ধ
559 নাম : মীনা ছেত্ৰী স্বামীৰ নাম: উম্বৰ বাহাদুৰ ছেত্ৰী ঘৰ নং : ৭৭ক বয়স : 58 লিঙ্গ : মহিলা	LQX1468548 ফটো উপলব্ধ	E 560 নাম : কমলা দেবী স্বামীৰ নাম: কমল ছেত্ৰী ঘৰ নং : ৭৭খ বয়স : 55 লিঙ্গ : মহিলা	LQX1468639 ফটো উপলব্ধ	561 নাম : বিদ্যুতী ব্ৰহ্ম স্বামীৰ নাম: মেঘনাথ লিম্বু ঘৰ নং : ৭৭ঘ বয়স : 52 লিঙ্গ : মহিলা	LQX1468662 ফটো উপলব্ধ
562 নাম : অশোক ছেত্ৰী পিতাৰ নাম: বমনি ছেত্ৰী ঘৰ নং : ৭৭খ বয়স : 48 লিঙ্গ : পুৰুষ	LQX1468582 ফটো উপলব্ধ	S 563 নাম : বেখা দেবী স্বামীৰ নাম: মহেশ ছেত্ৰী ঘৰ নং : ৭৭খ বয়স : 42 লিঙ্গ : মহিলা	LQX1468593 ফটো উপলব্ধ	S 564 নাম : বুবি ছেত্ৰী পিতাৰ নাম: দিলীপ ছেত্ৰী ঘৰ নং : ৭৭খ বয়স : 42 লিঙ্গ : মহিলা	LQX1468606 ফটো উপলব্ধ
565 নাম : হেমন্ত ছেত্ৰী পিতাৰ নাম: উম্বৰ বাঃ ছেত্ৰী ঘৰ নং : ৭৭ক বয়স : 37 লিঙ্গ : পুৰুষ	LQX1468560 ফটো উপলব্ধ	566 নাম : মালা ছেত্ৰী স্বামীৰ নাম: শ্যাম ছেত্ৰী ঘৰ নং : ৭৭গ বয়স : 35 লিঙ্গ : মহিলা	LQX1468640 ফটো উপলব্ধ	567 নাম : কুমাৰ ছেত্ৰী পিতাৰ নাম: কমল ছেত্ৰী ঘৰ নং : ৭৭গ বয়স : 30 লিঙ্গ : পুৰুষ	LQX1632184 ফটো উপলব্ধ
568 নাম : কিশোৰ ছেত্ৰী পিতাৰ নাম: কমল ছেত্ৰী ঘৰ নং : ৭৭গ বয়স : 30 লিঙ্গ : পুৰুষ	LQX1632195 ফটো উপলব্ধ	569 নাম : পদমালা ছেত্ৰী পিতাৰ নাম: দুৰ্গা বাহাদুৰ ছেত্ৰী ঘৰ নং : 78 বয়স : 66 লিঙ্গ : পুৰুষ	LQX1468673 ফটো উপলব্ধ	570 নাম : কৃষ্ণা ছেত্ৰী স্বামীৰ নাম: পদমালা ছেত্ৰী ঘৰ নং : 78 বয়স : 51 লিঙ্গ : মহিলা	LQX1468684 ফটো উপলব্ধ



571 নাম : কৃতি ছেত্ৰী পিতাৰ নাম: পদুলাল ছেত্ৰী ঘৰ নং : ৭৮ বয়স : 30 লিঙ্গ : মহিলা	LQX1632208 ফটো উপলব্ধ	572 নাম : নীতি ছেত্ৰী পিতাৰ নাম: পদুলাল ছেত্ৰী ঘৰ নং : ৭৮ বয়স : 25 লিঙ্গ : মহিলা	LQX0325662 ফটো উপলব্ধ	573 নাম : গোবিন্দ দৰ্জী মাতৃৰ নাম: পূজা দেবী ঘৰ নং : 78 বয়স : 20 লিঙ্গ : পুৰুষ	PVJ0023648 ফটো উপলব্ধ
574 নাম : সীতা দেবী স্বামীৰ নাম: নৰ বাহাদুৰ ছেত্ৰী ঘৰ নং : ৭৯ বয়স : 78 লিঙ্গ : মহিলা	LQX1468695 ফটো উপলব্ধ	575 নাম : কুঞ্জ ছেত্ৰী পিতাৰ নাম: নৰ বাহাদুৰ ছেত্ৰী ঘৰ নং : ৭৯ বয়স : 58 লিঙ্গ : পুৰুষ	LQX1468708 ফটো উপলব্ধ	576 নাম : পবন কুমাৰ কাৰ্কী পিতাৰ নাম: নৰ বাহাদুৰ কাৰ্কী ঘৰ নং : ৭৯ বয়স : 54 লিঙ্গ : পুৰুষ	LQX1468719 ফটো উপলব্ধ
577 নাম : ৰোচন ছেত্ৰী পিতাৰ নাম: নৰ বাহাদুৰ ছেত্ৰী ঘৰ নং : ৭৯ বয়স : 48 লিঙ্গ : পুৰুষ	LQX1468720 ফটো উপলব্ধ	578 নাম : পিংকু চেত্ৰী স্বামীৰ নাম: পবন কুমাৰ কাৰ্কী ঘৰ নং : ৭৯ বয়স : 41 লিঙ্গ : মহিলা	LQX0259085 ফটো উপলব্ধ	579 নাম : সবিতা দেবী স্বামীৰ নাম: ৰোচন ছেত্ৰী ঘৰ নং : ৭৯ বয়স : 36 লিঙ্গ : মহিলা	LQX0259135 ফটো উপলব্ধ
580 নাম : অৰমান কাৰ্কী পিতাৰ নাম: পবন কুমাৰ কাৰ্কী ঘৰ নং : 79 বয়স : 19 লিঙ্গ : পুৰুষ	PVJ0124594 ফটো উপলব্ধ	581 নাম : হেমলতা দেবী স্বামীৰ নাম: নন্দলাল শৰ্মা ঘৰ নং : ৮০ বয়স : 48 লিঙ্গ : মহিলা	LQX1468742 ফটো উপলব্ধ	582 নাম : ইন্দ্ৰজিত শৰ্মা মাতৃৰ নাম: হেমলতা দেবী ঘৰ নং : ৮০ বয়স : 31 লিঙ্গ : পুৰুষ	LQX0293027 ফটো উপলব্ধ
583 নাম : প্ৰকাশ শৰ্মা মাতৃৰ নাম: হেমলতা দেবী ঘৰ নং : ৮০ বয়স : 29 লিঙ্গ : পুৰুষ	LQX0293035 ফটো উপলব্ধ	584 নাম : জীবন নিৰলা মাতৃৰ নাম: হেমলতা দেবী ঘৰ নং : ৮০ বয়স : 26 লিঙ্গ : পুৰুষ	LQX0453738 ফটো উপলব্ধ	585 নাম : মুকুন্দ নিৰোলা মাতৃৰ নাম: বাসন্তী দেবী ঘৰ নং : ৮০ বয়স : 24 লিঙ্গ : পুৰুষ	LQX0453753 ফটো উপলব্ধ
586 নাম : দিপালী শৰ্মা পিতাৰ নাম: ভক্ত প্ৰসাদ শৰ্মা ঘৰ নং : ৮০ক বয়স : 27 লিঙ্গ : মহিলা	LQX0293068 ফটো উপলব্ধ	587 নাম : বাসন্তী দেবী স্বামীৰ নাম: ভক্ত প্ৰসাদ শৰ্মা ঘৰ নং : ৮০ক বয়স : 45 লিঙ্গ : মহিলা	LQX1468764 ফটো উপলব্ধ	588 নাম : দল বাহাদুৰ ছেত্ৰী পিতাৰ নাম: কুলী বাহাদুৰ ছেত্ৰী ঘৰ নং : ৮১ বয়স : 66 লিঙ্গ : পুৰুষ	LQX1468775 ফটো উপলব্ধ
589 নাম : ৰঞ্জ ছেত্ৰী স্বামীৰ নাম: দল বাহাদুৰ ছেত্ৰী ঘৰ নং : ৮১ বয়স : 53 লিঙ্গ : মহিলা	LQX1468786 ফটো উপলব্ধ	590 নাম : ৰঞ্জিত ছেত্ৰী পিতাৰ নাম: দল বাহাদুৰ ছেত্ৰী ঘৰ নং : ৮১ বয়স : 37 লিঙ্গ : পুৰুষ	LQX1468797 ফটো উপলব্ধ	591 নাম : ভাৰ্গব ছেত্ৰী পিতাৰ নাম: দল বাহাদুৰ ছেত্ৰী ঘৰ নং : ৮১ বয়স : 34 লিঙ্গ : পুৰুষ	LQX1632220 ফটো উপলব্ধ
592 নাম : কবিতা দেবী স্বামীৰ নাম: ৰঞ্জিত ছেত্ৰী ঘৰ নং : 81 বয়স : 28 লিঙ্গ : মহিলা	HCK0214635 ফটো উপলব্ধ	S 593 নাম : লক্ষী দেবী পিতাৰ নাম: বিদ্যা শৰ্মা ঘৰ নং : ৮১ বয়স : ৪৩ লিঙ্গ : মহিলা	LQX0293167 ফটো উপলব্ধ	594 নাম : বিনীতা দেবী পিতাৰ নাম: বিদ্যা শৰ্মা ঘৰ নং : ৮১গ বয়স : 28 লিঙ্গ : মহিলা	LQX0293209 ফটো উপলব্ধ
595 নাম : গিতুমনি স্বৰ্গীয়াৰী পিতাৰ নাম: ভবানী স্বৰ্গীয়াৰী ঘৰ নং : ৮১ গ বয়স : 30 লিঙ্গ : মহিলা	LQX0289819 ফটো উপলব্ধ	596 নাম : বন্দিতা বসন্ত স্বামীৰ নাম: কৃষ্ণ বাহাদুৰ ছেত্ৰী ঘৰ নং : 81 ক বয়স : 30 লিঙ্গ : মহিলা	PVJ0049072 ফটো উপলব্ধ	597 নাম : কৃষ্ণ বাহাদুৰ ছেত্ৰী পিতাৰ নাম: ভক্ত বাহাদুৰ ছেত্ৰী ঘৰ নং : ৮১ক বয়স : 28 লিঙ্গ : পুৰুষ	LQX0293175 ফটো উপলব্ধ
598 নাম : অনামিকা ছেত্ৰী পিতাৰ নাম: ভক্ত বাহাদুৰ চেত্ৰী ঘৰ নং : ৮১ক বয়স : 25 লিঙ্গ : মহিলা	LQX0266320 ফটো উপলব্ধ	599 নাম : প্ৰিয়ংকা ছেত্ৰী পিতাৰ নাম: গোপাল চন্দ্ৰ ছেত্ৰী ঘৰ নং : ৮১খ বয়স : 25 লিঙ্গ : মহিলা	LQX0303917 ফটো উপলব্ধ	600 নাম : গোপাল চন্দ্ৰ ছেত্ৰী পিতাৰ নাম: বম বাহাদুৰ ছেত্ৰী ঘৰ নং : ৮১খ বয়স : 64 লিঙ্গ : পুৰুষ	LQX1468833 ফটো উপলব্ধ



601 নাম : ভক্ত বাহাদুৰ ছেত্ৰী পিতাৰ নাম: কুল বাহাদুৰ ছেত্ৰী ঘৰ নং : ৮১ক বয়স : 63 লিঙ্গ : পুৰুষ	LQX1468800 ফটো উপলব্ধ	602 নাম : বিদ্যা শৰ্মা পিতাৰ নাম: মহাদেব শৰ্মা ঘৰ নং : ৮১গ বয়স : 58 লিঙ্গ : পুৰুষ	LQX1468866 ফটো উপলব্ধ	603 নাম : টিকা মায়ী দেবী স্বামীৰ নাম: বিদ্যা শৰ্মা ঘৰ নং : ৮১গ বয়স : 57 লিঙ্গ : মহিলা	LQX1468877 ফটো উপলব্ধ
604 নাম : সৰস্বতী ছেত্ৰী স্বামীৰ নাম: ভক্ত বাহাদুৰ ছেত্ৰী ঘৰ নং : ৮১ক বয়স : 51 লিঙ্গ : মহিলা	LQX1468811 ফটো উপলব্ধ	605 নাম : জয়ন্তী দেবী স্বামীৰ নাম: গোপাল চন্দ্ৰ ছেত্ৰী ঘৰ নং : ৮১খ বয়স : 51 লিঙ্গ : মহিলা	LQX1468844 ফটো উপলব্ধ	606 নাম : বিনোদ কুমাৰ শৰ্মা পিতাৰ নাম: বিদ্যা শৰ্মা ঘৰ নং : ৮১গ বয়স : 40 লিঙ্গ : পুৰুষ	LQX1468888 ফটো উপলব্ধ
607 নাম : কিশোৰ শৰ্মা মাতৃৰ নাম: টিকমায়া দেবী ঘৰ নং : ৮১গ বয়স : 37 লিঙ্গ : পুৰুষ	LQX1468855 ফটো উপলব্ধ	608 নাম : মনিকা দেবী স্বামীৰ নাম: বিনোদ কুমাৰ শৰ্মা ঘৰ নং : ৮১গ বয়স : 37 লিঙ্গ : মহিলা	LQX1632231 ফটো উপলব্ধ	609 নাম : শোভা ছেত্ৰী পিতাৰ নাম: গোপাল চন্দ্ৰ ছেত্ৰী ঘৰ নং : ৮১খ বয়স : 30 লিঙ্গ : মহিলা	LQX1632219 ফটো উপলব্ধ
610 নাম : মঞ্জু ছেত্ৰী স্বামীৰ নাম: দিজেন্দ্র ছেত্ৰী ঘৰ নং : ৮২ বয়স : 63 লিঙ্গ : মহিলা	LQX1468902 ফটো উপলব্ধ	#2 611 নাম : জয়া ছেত্ৰী পিতাৰ নাম: দিজেন্দ্র মোহন ছেত্ৰী ঘৰ নং : ৮২ বয়স : 39 লিঙ্গ : মহিলা	LQX1468913 ফটো উপলব্ধ	612 নাম : পুনম ছেত্ৰী পিতাৰ নাম: দ্বিজেন ছেত্ৰী ঘৰ নং : ৮২ বয়স : 34 লিঙ্গ : মহিলা	LQX1468924 ফটো উপলব্ধ
613 নাম : কৃষ্ণমোহন ছেত্ৰী পিতাৰ নাম: চন্দ্ৰমোহন ছেত্ৰী ঘৰ নং : ৮৩ বয়স : 72 লিঙ্গ : পুৰুষ	LQX1468946 ফটো উপলব্ধ	614 নাম : হীৰা ছেত্ৰী স্বামীৰ নাম: কৃষ্ণমোহন ছেত্ৰী ঘৰ নং : ৮৩ বয়স : 71 লিঙ্গ : মহিলা	LQX1468957 ফটো উপলব্ধ	615 নাম : নিৰাজ ছেত্ৰী পিতাৰ নাম: কৃষ্ণ মোহন ছেত্ৰী ঘৰ নং : ৮৩ বয়স : 38 লিঙ্গ : পুৰুষ	LQX1468979 ফটো উপলব্ধ
616 নাম : সূৰ্য্য পানিকা পিতাৰ নাম: কৰিয়া পানিকা ঘৰ নং : ৮৪ বয়স : 54 লিঙ্গ : পুৰুষ	LQX0266460 ফটো উপলব্ধ	617 নাম : তুলসি পনিকা পিতাৰ নাম: কৰিয়া পনিকা ঘৰ নং : ৮৪ বয়স : 36 লিঙ্গ : পুৰুষ	LQX0451302 ফটো উপলব্ধ	618 নাম : ললিতা ভট্টৰাই পিতাৰ নাম: দুৰ্গা প্ৰসাদ ঘিমিৰে ঘৰ নং : ৪৫ বয়স : 25 লিঙ্গ : মহিলা	PVJ0023580 ফটো উপলব্ধ
619 নাম : অস্বৰ্ণা দেবী পিতাৰ নাম: বৃপচান চৌহান ঘৰ নং : ৪৫ বয়স : 21 লিঙ্গ : মহিলা	PVJ0023655 ফটো উপলব্ধ	620 নাম : প্ৰিন্স সনাৰ মাতৃৰ নাম: বীতা লামা ঘৰ নং : ৪৫ বয়স : 21 লিঙ্গ : পুৰুষ	PVJ0023598 ফটো উপলব্ধ	621 নাম : ৰেন দেবী পিতাৰ নাম: জবাহৰলাল চৌহান ঘৰ নং : ৪৭ বয়স : 25 লিঙ্গ : মহিলা	PVJ0023473 ফটো উপলব্ধ
622 নাম : অক্ষয় চৌহান পিতাৰ নাম: ভীণ্ড চৌহান ঘৰ নং : ৪৭ বয়স : 21 লিঙ্গ : পুৰুষ	PVJ0023630 ফটো উপলব্ধ	E 623 নাম : লাবৰাম পাৰিক পিতাৰ নাম: মধুৰাম পাৰিক ঘৰ নং : ৪৬ বয়স : 80 লিঙ্গ : পুৰুষ	LQX1469007 ফটো উপলব্ধ	S 624 নাম : ভবৰলাল পাৰিক পিতাৰ নাম: লাবৰাম পাৰিক ঘৰ নং : ৪৬ বয়স : 60 লিঙ্গ : পুৰুষ	LQX1469018 ফটো উপলব্ধ
S 625 নাম : শঙ্কৰলাল পাৰিক পিতাৰ নাম: লাবৰাম পাৰিক ঘৰ নং : ৪৬ বয়স : 57 লিঙ্গ : পুৰুষ	LQX1469029 ফটো উপলব্ধ	S 626 নাম : বীৰলাল পাৰিক পিতাৰ নাম: লাবৰাম পাৰিক ঘৰ নং : ৪৬ বয়স : 50 লিঙ্গ : পুৰুষ	LQX1469030 ফটো উপলব্ধ	S 627 নাম : শ্যাম পাৰিক পিতাৰ নাম: লাবৰাম পাৰিক ঘৰ নং : ৪৬ বয়স : 43 লিঙ্গ : পুৰুষ	LQX1469041 ফটো উপলব্ধ
S 628 নাম : নেমিচান্দ পাৰিক পিতাৰ নাম: লাবৰাম পাৰিক ঘৰ নং : ৪৬ বয়স : 40 লিঙ্গ : পুৰুষ	LQX1469052 ফটো উপলব্ধ	629 নাম : নিলেশ চৌহান পিতাৰ নাম: জবাহৰলাল চৌহান ঘৰ নং : 96 বয়স : 20 লিঙ্গ : পুৰুষ	PVJ0023614 ফটো উপলব্ধ	E 630 নাম : কিষান পণ্ডিত পিতাৰ নাম: ৰঘুনাথ পণ্ডিত ঘৰ নং : ৯৭ বয়স : 65 লিঙ্গ : পুৰুষ	LQX1469063 ফটো উপলব্ধ



631 নাম : লালবাবু পণ্ডিত পিতাৰ নাম: কিয়ান পণ্ডিত ঘৰ নং : ৯৭ বয়স : 41 লিঙ্গ : পুৰুষ	LQX1469074 ফটো উপলব্ধ	632 নাম : মহেশ পণ্ডিত পিতাৰ নাম: কিয়ান পণ্ডিত ঘৰ নং : ৯৭ বয়স : 39 লিঙ্গ : পুৰুষ	LQX7694789 ফটো উপলব্ধ	633 নাম : নৰেশ দাস পিতাৰ নাম: সুৰেশ দাস ঘৰ নং : ৯৮ বয়স : 70 লিঙ্গ : পুৰুষ	LQX1469085 ফটো উপলব্ধ
634 নাম : কমলা দেবী স্বামীৰ নাম: নৰেশ দাস ঘৰ নং : ৯৮ বয়স : 50 লিঙ্গ : মহিলা	LQX1469096 ফটো উপলব্ধ	635 নাম : মীৰা দেবী পিতাৰ নাম: নৰেশ দাস ঘৰ নং : ৯৮ বয়স : 36 লিঙ্গ : মহিলা	LQX1469109 ফটো উপলব্ধ	636 নাম : বিশ্বজিত দাস পিতাৰ নাম: নৰেশ দাস ঘৰ নং : ৯৮ বয়স : 31 লিঙ্গ : পুৰুষ	LQX0123778 ফটো উপলব্ধ
637 নাম : মৌচুমি দাস পিতাৰ নাম: নৰেশ দাস ঘৰ নং : 98 বয়স : 25 লিঙ্গ : মহিলা	LQX0403790 ফটো উপলব্ধ	638 নাম : দীক্ষা শৰ্মা পিতাৰ নাম: কিৰন শৰ্মা ঘৰ নং : 98 বয়স : 20 লিঙ্গ : মহিলা	PVJ0023572 ফটো উপলব্ধ	639 নাম : প্ৰভাত চৌধুৰী পিতাৰ নাম: জীতেন্দ্ৰ চৌধুৰী ঘৰ নং : ১০০ বয়স : 50 লিঙ্গ : পুৰুষ	LQX1469110 ফটো উপলব্ধ
640 নাম : মমতা ৰয় চৌধুৰী স্বামীৰ নাম: প্ৰভাত চৌধুৰী ঘৰ নং : ১০০ বয়স : 46 লিঙ্গ : মহিলা	LQX1469121 ফটো উপলব্ধ	641 নাম : বিবেক চৌধুৰী পিতাৰ নাম: প্ৰভাত চৌধুৰী ঘৰ নং : ১০০ বয়স : 26 লিঙ্গ : পুৰুষ	LQX0324921 ফটো উপলব্ধ	642 নাম : হিমাংগু চৌধুৰী পিতাৰ নাম: প্ৰভাত চৌধুৰী ঘৰ নং : ১০০ বয়স : 22 লিঙ্গ : পুৰুষ	LQX0556936 ফটো উপলব্ধ
643 নাম : গোবিন্দ বিশ্বাস পিতাৰ নাম: গৌৰাংগ বিশ্বাস ঘৰ নং : ১০০ক বয়স : 29 লিঙ্গ : পুৰুষ	LQX0154823 ফটো উপলব্ধ	644 নাম : গৌৰাঙ্গ বিশ্বাস পিতাৰ নাম: বীৰেন বিশ্বাস ঘৰ নং : ১০০ক বয়স : 54 লিঙ্গ : পুৰুষ	LQX1469132 ফটো উপলব্ধ	645 নাম : পুষ্প বিশ্বাস স্বামীৰ নাম: গৌৰাঙ্গ বিশ্বাস ঘৰ নং : ১০০ক বয়স : 49 লিঙ্গ : মহিলা	LQX1469143 ফটো উপলব্ধ
646 নাম : ভূপতি সিংহ পিতাৰ নাম: ব্ৰজবংশী সিংহ ঘৰ নং : ১০১ বয়স : 69 লিঙ্গ : পুৰুষ	LQX1469154 ফটো উপলব্ধ	647 নাম : কৃষ্ণ গোপাল সিংহ পিতাৰ নাম: ভূপতি সিংহ ঘৰ নং : ১০১ বয়স : 40 লিঙ্গ : পুৰুষ	LQX1469187 ফটো উপলব্ধ	648 নাম : পৰ্জু সিংহ পিতাৰ নাম: ভূপতি সিংহ ঘৰ নং : ১০১ বয়স : 38 লিঙ্গ : পুৰুষ	LQX1469198 ফটো উপলব্ধ
649 নাম : অঞ্জলী সিংহ স্বামীৰ নাম: কৃষ্ণ গোপাল সিংহ ঘৰ নং : ১০১ বয়স : 38 লিঙ্গ : মহিলা	LQX0355214 ফটো উপলব্ধ	#2 650 নাম : কমল সিংহ পিতাৰ নাম: ভূপতি সিংহ ঘৰ নং : ১০১ বয়স : 33 লিঙ্গ : পুৰুষ	LQX1469201 ফটো উপলব্ধ	651 নাম : নিশা সিংহ পিতাৰ নাম: ভূপতি সিংহ ঘৰ নং : ১০১ বয়স : 31 লিঙ্গ : মহিলা	LQX0002329 ফটো উপলব্ধ
652 নাম : তৰনী মোহন সিংহ পিতাৰ নাম: ৰাধা মোহন সিংহ ঘৰ নং : ১০১ক বয়স : 42 লিঙ্গ : পুৰুষ	LQX0357160 ফটো উপলব্ধ	653 নাম : ধনঞ্জয় সিংহ পিতাৰ নাম: ৰাধামোহন সিংহ ঘৰ নং : ১০১ক বয়স : 40 লিঙ্গ : পুৰুষ	LQX0155010 ফটো উপলব্ধ	654 নাম : সুচিত্ৰা সিংহ স্বামীৰ নাম: তৰনী মোহন সিংহ ঘৰ নং : ১০১ক বয়স : 39 লিঙ্গ : মহিলা	LQX0355248 ফটো উপলব্ধ
655 নাম : ৰূপা বিশ্বাস স্বামীৰ নাম: ধনঞ্জয় সিংহ ঘৰ নং : ১০১ ক বয়স : 31 লিঙ্গ : মহিলা	LQX0324509 ফটো উপলব্ধ	656 নাম : কৃষ্ণ ছেত্ৰী পিতাৰ নাম: তাৰাবীৰ ছেত্ৰী ঘৰ নং : ১০৩ বয়স : 58 লিঙ্গ : পুৰুষ	LQX1469267 ফটো উপলব্ধ	657 নাম : গায়ত্ৰী দেবী স্বামীৰ নাম: কৃষ্ণ ছেত্ৰী ঘৰ নং : ১০৩ বয়স : 48 লিঙ্গ : মহিলা	LQX1469278 ফটো উপলব্ধ
658 নাম : আৰয়ান ছেত্ৰী পিতাৰ নাম: কৃষ্ণ বাঃ ছেত্ৰী ঘৰ নং : ১০৩ বয়স : 27 লিঙ্গ : পুৰুষ	LQX0274316 ফটো উপলব্ধ	659 নাম : ববিতা দেবী পিতাৰ নাম: কৃষ্ণ বাঃ ছেত্ৰী ঘৰ নং : ১০৩ বয়স : 27 লিঙ্গ : মহিলা	LQX0212944 ফটো উপলব্ধ	660 নাম : ৰুদ্ৰ ছেত্ৰী পিতাৰ নাম: তাৰাবীৰ ছেত্ৰী ঘৰ নং : ১০৩ক বয়স : 45 লিঙ্গ : পুৰুষ	LQX1469290 ফটো উপলব্ধ



661 নাম : মণিকা ছেত্ৰী স্বামীৰ নাম: বৃন্দ ছেত্ৰী ঘৰ নং : ১০৩ক বয়স : 43 লিঙ্গ : মহিলা	LQX1469303 ফটো উপলব্ধ	662 নাম : মুক্তি নাথ ওজা পিতাৰ নাম: নাৰায়ন প্রসাদ ওজা ঘৰ নং : ১০৫ বয়স : 61 লিঙ্গ : পুৰুষ	LQX1469314 ফটো উপলব্ধ	663 নাম : লোক মায়া ওজা স্বামীৰ নাম: মুক্তিনাথ ওজা ঘৰ নং : ১০৫ বয়স : 56 লিঙ্গ : মহিলা	LQX1469325 ফটো উপলব্ধ
664 নাম : সাবিত্ৰী নিৰোলা ঘিমিৰে স্বামীৰ নাম: খিলক ৰাজ ঘিমিৰে ঘৰ নং : 105 বয়স : 29 লিঙ্গ : মহিলা	LQW0144386 ফটো উপলব্ধ	665 নাম : অভিষেক কুমাৰ ওজা পিতাৰ নাম: মুক্তি নাথ ওজা ঘৰ নং : ১০৫ বয়স : 25 লিঙ্গ : পুৰুষ	LQX0362897 ফটো উপলব্ধ	666 নাম : দীপ শৰ্মা পিতাৰ নাম: দিলীপ শৰ্মা ঘৰ নং : ১০৫ক বয়স : 29 লিঙ্গ : পুৰুষ	LQX0124628 ফটো উপলব্ধ
667 নাম : উপমা দেৱী পিতাৰ নাম: দিলীপ শৰ্মা ঘৰ নং : ১০৫ক বয়স : 25 লিঙ্গ : মহিলা	LQX0332155 ফটো উপলব্ধ	668 নাম : গৌৰাঙ্গ চাহা পিতাৰ নাম: হৰিপদ চাহা ঘৰ নং : ১০৫খ বয়স : 72 লিঙ্গ : পুৰুষ	LQX1475281 ফটো উপলব্ধ	669 নাম : দিলীপ শৰ্মা পিতাৰ নাম: সুমেন্দ্ৰনাথ শৰ্মা ঘৰ নং : ১০৫ক বয়স : 63 লিঙ্গ : পুৰুষ	LQX0010026 ফটো উপলব্ধ
670 নাম : আলো চাহা স্বামীৰ নাম: গৌৰাঙ্গ চাহা ঘৰ নং : ১০৫খ বয়স : 60 লিঙ্গ : মহিলা	LQX1475270 ফটো উপলব্ধ	671 নাম : ৰীতা দেৱী স্বামীৰ নাম: দিলীপ শৰ্মা ঘৰ নং : ১০৫ক বয়স : 54 লিঙ্গ : মহিলা	LQX0010027 ফটো উপলব্ধ	672 নাম : বাদল চাহা পিতাৰ নাম: হৰিপদ চাহা ঘৰ নং : ১০৫খ বয়স : 53 লিঙ্গ : পুৰুষ	LQX0010028 ফটো উপলব্ধ
E 673 নাম : গীতা চাহা স্বামীৰ নাম: বাদল চাহা ঘৰ নং : ১০৫খ বয়স : 48 লিঙ্গ : মহিলা	LQX0010029 ফটো উপলব্ধ	674 নাম : কালিদাস চাহা পিতাৰ নাম: গৌৰাঙ্গ চাহা ঘৰ নং : ১০৫খ বয়স : 42 লিঙ্গ : পুৰুষ	LQX0010030 ফটো উপলব্ধ	675 নাম : বেবী সাহা পিতাৰ নাম: গৌৰাঙ্গ সাহা ঘৰ নং : ১০৫খ বয়স : 34 লিঙ্গ : মহিলা	LQX1475269 ফটো উপলব্ধ
E 676 নাম : ভোলানাথ উপাধ্যায় পিতাৰ নাম: পশুপতি উপাধ্যায় ঘৰ নং : ১০৭ বয়স : 66 লিঙ্গ : পুৰুষ	LQX1469369 ফটো উপলব্ধ	677 নাম : গঙ্গা দেৱী স্বামীৰ নাম: ভোলানাথ উপাধ্যায় ঘৰ নং : ১০৭ বয়স : 53 লিঙ্গ : মহিলা	LQX1469370 ফটো উপলব্ধ	678 নাম : টিকেन्द्र উপাধ্যায় পিতাৰ নাম: ভোলানাথ উপাধ্যায় ঘৰ নং : ১০৭ বয়স : 35 লিঙ্গ : পুৰুষ	LQX1469358 ফটো উপলব্ধ
R 679 নাম : নিবেদিতা দেৱী স্বামীৰ নাম: টিকেन्द्र উপাধ্যায় ঘৰ নং : 107 বয়স : 31 লিঙ্গ : মহিলা	BPJ0130427 ফটো উপলব্ধ	# 680 নাম : দিলীপ কুমাৰ চহৰীয়া পিতাৰ নাম: তপেশ্বৰ চহৰীয়া ঘৰ নং : ১০৭ক বয়স : 60 লিঙ্গ : পুৰুষ	LQX1469381 ফটো উপলব্ধ	681 নাম : ধন্য গৌহাঁই চহৰীয়া স্বামীৰ নাম: দিলীপ কুমাৰ চহৰীয়া ঘৰ নং : ১০৭ক বয়স : 48 লিঙ্গ : মহিলা	LQX1475349 ফটো উপলব্ধ
682 নাম : ধনমায়া দেৱী স্বামীৰ নাম: কাশিনাথ উপাধ্যায় ঘৰ নং : ১০৮ বয়স : 61 লিঙ্গ : মহিলা	LQX1469449 ফটো উপলব্ধ	683 নাম : দিলীপ উপাধ্যায় পিতাৰ নাম: কাশিনাথ উপাধ্যায় ঘৰ নং : ১০৮ বয়স : 49 লিঙ্গ : পুৰুষ	LQX1469450 ফটো উপলব্ধ	S 684 নাম : হোম বাহাদুৰ ছেত্ৰী পিতাৰ নাম: মন বাহাদুৰ ছেত্ৰী ঘৰ নং : ১০৮ক বয়স : 46 লিঙ্গ : পুৰুষ	LQX1469507 ফটো উপলব্ধ
685 নাম : বিমল উপাধ্যায় পিতাৰ নাম: কাশিনাথ উপাধ্যায় ঘৰ নং : ১০৮ বয়স : 44 লিঙ্গ : পুৰুষ	LQX1469461 ফটো উপলব্ধ	686 নাম : সন্তোষ উপাধ্যায় পিতাৰ নাম: কাশিনাথ উপাধ্যায় ঘৰ নং : ১০৮ বয়স : 42 লিঙ্গ : পুৰুষ	LQX1469472 ফটো উপলব্ধ	687 নাম : মুকুন্দ উপাধ্যায় পিতাৰ নাম: কাশিনাথ উপাধ্যায় ঘৰ নং : ১০৮ বয়স : 40 লিঙ্গ : পুৰুষ	LQX1469483 ফটো উপলব্ধ
#2 688 নাম : ৰমা দেৱী স্বামীৰ নাম: বিমল উপাধ্যায় ঘৰ নং : 108 বয়স : 40 লিঙ্গ : মহিলা	GGF6136330 ফটো উপলব্ধ	689 নাম : দিপা দেৱী পিতাৰ নাম: কেৱলৰাম উপাধ্যায় ঘৰ নং : 108 বয়স : 32 লিঙ্গ : মহিলা	BYH0191643 ফটো উপলব্ধ	690 নাম : তুলিকা দাস স্বামীৰ নাম: মুকুন্দ উপাধ্যায় ঘৰ নং : 108 বয়স : 28 লিঙ্গ : মহিলা	PVJ0089730 ফটো উপলব্ধ



691 নাম : অনামিকা দেৱী স্বামীৰ নাম : হেম বাহাদুৰ প্ৰধান ঘৰ নং : ১০৮ক বয়স : 36 লিঙ্গ : মহিলা	LQX0357087 ফটো উপলব্ধ	692 নাম : কৰুনা ছেত্ৰী স্বামীৰ নাম : পুন বাহাদুৰ ছেত্ৰী ঘৰ নং : ১০৮ক বয়স : 31 লিঙ্গ : মহিলা	LQX0322073 ফটো উপলব্ধ	693 নাম : জিতবাহাদুৰ ছেত্ৰী পিতাৰ নাম : মন বাহাদুৰ ছেত্ৰী ঘৰ নং : ১০৮ক বয়স : 54 লিঙ্গ : পুৰুষ	LQX1469541 ফটো উপলব্ধ
694 নাম : জানকা দেৱী স্বামীৰ নাম : জিত বাহাদুৰ ছেত্ৰী ঘৰ নং : ১০৮ক বয়স : 49 লিঙ্গ : মহিলা	LQX1469494 ফটো উপলব্ধ	S 695 নাম : চীকামায়া দেৱী স্বামীৰ নাম : হেম বাহাদুৰ ছেত্ৰী ঘৰ নং : ১০৮ক বয়স : 42 লিঙ্গ : মহিলা	LQX1469518 ফটো উপলব্ধ	696 নাম : পূৰ্ণ বাহাদুৰ ছেত্ৰী পিতাৰ নাম : জিত বাহাদুৰ ছেত্ৰী ঘৰ নং : ১০৮ক বয়স : 35 লিঙ্গ : পুৰুষ	LQX1469530 ফটো উপলব্ধ
697 নাম : হেম বাহাদুৰ প্ৰধান পিতাৰ নাম : হেম বাহাদুৰ প্ৰধান ঘৰ নং : 109 বয়স : 49 লিঙ্গ : পুৰুষ	HGC6438591 ফটো উপলব্ধ	698 নাম : ইন্দিৰা দেৱী উপাধ্যায় স্বামীৰ নাম : ভবেন্দ্ৰ উপাধ্যায় ঘৰ নং : ১১১ বয়স : 68 লিঙ্গ : মহিলা	LQX1469552 ফটো উপলব্ধ	699 নাম : মুকুল উপাধ্যায় পিতাৰ নাম : ভবেন্দ্ৰ উপাধ্যায় ঘৰ নং : ১১১ বয়স : 40 লিঙ্গ : পুৰুষ	LQX1469563 ফটো উপলব্ধ
700 নাম : কিৰণ বালা দেৱী স্বামীৰ নাম : মুকুল উপাধ্যায় ঘৰ নং : ১১১ বয়স : 39 লিঙ্গ : মহিলা	LQX0266874 ফটো উপলব্ধ	701 নাম : বাহুল উপাধ্যায় মাতৃৰ নাম : ইন্দিৰা দেৱী উপাধ্যায় ঘৰ নং : ১১১ বয়স : 37 লিঙ্গ : পুৰুষ	LQX0010031 ফটো উপলব্ধ	702 নাম : হিৰা দেৱী স্বামীৰ নাম : বাহুল উপাধ্যায় ঘৰ নং : ১১১ বয়স : 32 লিঙ্গ : মহিলা	LQX0266841 ফটো উপলব্ধ
703 নাম : নৰ্মদা দেৱী স্বামীৰ নাম : এম শৰ্মা ঘৰ নং : ১১২ বয়স : 52 লিঙ্গ : মহিলা	LQX1469585 ফটো উপলব্ধ	704 নাম : পবন শৰ্মা পিতাৰ নাম : এম প্ৰসাদ শৰ্মা ঘৰ নং : ১১২ বয়স : 29 লিঙ্গ : পুৰুষ	LQX0355677 ফটো উপলব্ধ	E 705 নাম : জয়কৃষ্ণ উপাধ্যায় পিতাৰ নাম : হৰিভক্ত উপাধ্যায় ঘৰ নং : ১১৩ বয়স : 97 লিঙ্গ : পুৰুষ	LQX1469596 ফটো উপলব্ধ
E 706 নাম : দময়ন্তী দেৱী স্বামীৰ নাম : জয়কৃষ্ণ উপাধ্যায় ঘৰ নং : ১১৩ বয়স : 95 লিঙ্গ : মহিলা	LQX1469609 ফটো উপলব্ধ	707 নাম : ভগীৰথ উপাধ্যায় পিতাৰ নাম : জয়কৃষ্ণ উপাধ্যায় ঘৰ নং : ১১৩ বয়স : 62 লিঙ্গ : পুৰুষ	LQX1469610 ফটো উপলব্ধ	708 নাম : ৰুক্মিণী দেৱী স্বামীৰ নাম : ভগীৰথ উপাধ্যায় ঘৰ নং : ১১৩ বয়স : 58 লিঙ্গ : মহিলা	LQX1469621 ফটো উপলব্ধ
709 নাম : বুদ্ধিনাথ উপাধ্যায় পিতাৰ নাম : জয়কৃষ্ণ উপাধ্যায় ঘৰ নং : ১১৩ বয়স : 58 লিঙ্গ : পুৰুষ	LQX1469643 ফটো উপলব্ধ	710 নাম : ধনমায়া দেৱী স্বামীৰ নাম : বুদ্ধিনাথ উপাধ্যায় ঘৰ নং : ১১৩ বয়স : 52 লিঙ্গ : মহিলা	LQX1469654 ফটো উপলব্ধ	711 নাম : চামেলী দেৱী স্বামীৰ নাম : ভগীৰথ উপাধ্যায় ঘৰ নং : ১১৩ বয়স : 43 লিঙ্গ : মহিলা	LQX1632242 ফটো উপলব্ধ
712 নাম : বিনীতা দেৱী পিতাৰ নাম : ভগীৰথ উপাধ্যায় ঘৰ নং : ১১৩ বয়স : 40 লিঙ্গ : মহিলা	LQX1469632 ফটো উপলব্ধ	713 নাম : মনিতা দেৱী পিতাৰ নাম : বুদ্ধিনাথ উপাধ্যায় ঘৰ নং : ১১৩ বয়স : 35 লিঙ্গ : মহিলা	LQX1469676 ফটো উপলব্ধ	714 নাম : ধীৰাজ উপাধ্যায় পিতাৰ নাম : ভগীৰথ উপাধ্যায় ঘৰ নং : ১১৩ বয়স : 33 লিঙ্গ : পুৰুষ	LQX1469687 ফটো উপলব্ধ
715 নাম : গীতাজ্জলী দেৱী পিতাৰ নাম : বুদ্ধিনাথ উপাধ্যায় ঘৰ নং : ১১৩ বয়স : 31 লিঙ্গ : মহিলা	LQX0010032 ফটো উপলব্ধ	D 716 নাম : তুলসী পৌডেল পিতাৰ নাম : বিষ্ণু পৌডেল ঘৰ নং : ১১৪ বয়স : 56 লিঙ্গ : পুৰুষ	LQX1469698 ফটো উপলব্ধ	D 717 নাম : কুন্তি দেৱী স্বামীৰ নাম : তুলসী পৌডেল ঘৰ নং : ১১৪ বয়স : 52 লিঙ্গ : মহিলা	LQX1469701 ফটো উপলব্ধ
D 718 নাম : গোপাল পৌডেল পিতাৰ নাম : বিষ্ণু পৌডেল ঘৰ নং : ১১৪ বয়স : 50 লিঙ্গ : পুৰুষ	LQX1469712 ফটো উপলব্ধ	D 719 নাম : মেঘৰাজ পৌডেল পিতাৰ নাম : বিষ্ণু পৌডেল ঘৰ নং : ১১৪ বয়স : 47 লিঙ্গ : পুৰুষ	LQX1469734 ফটো উপলব্ধ	D 720 নাম : সোমা দেৱী স্বামীৰ নাম : মেঘৰাজ পৌডেল ঘৰ নং : ১১৪ বয়স : 46 লিঙ্গ : মহিলা	LQX1469745 ফটো উপলব্ধ



D 721 নাম : গঙ্গা পৌডেল পিতাৰ নাম: বিষ্ণু পৌডেল ঘৰ নং : ১১৪ বয়স : 45 লিঙ্গ : পুৰুষ	LQX1469756 ফটো উপলব্ধ	D 722 নাম : মঞ্জু দেবী স্বামীৰ নাম: গোপাল পৌডেল ঘৰ নং : ১১৪ বয়স : 44 লিঙ্গ : মহিলা	LQX1469723 ফটো উপলব্ধ	D 723 নাম : দিলীপ পৌডেল পিতাৰ নাম: বিষ্ণু পৌডেল ঘৰ নং : ১১৪ বয়স : 42 লিঙ্গ : পুৰুষ	LQX1469767 ফটো উপলব্ধ
D 724 নাম : দীপা দেবী পিতাৰ নাম: বিষ্ণু পৌডেল ঘৰ নং : ১১৪ বয়স : 40 লিঙ্গ : মহিলা	LQX1469778 ফটো উপলব্ধ	E 725 নাম : বিজয় সাহা পিতাৰ নাম: চন্দ্ৰমোহন সাহা ঘৰ নং : ১১৮ বয়স : 68 লিঙ্গ : পুৰুষ	LQX1469825 ফটো উপলব্ধ	726 নাম : দিপালী সাহা স্বামীৰ নাম: বিজয় সাহা ঘৰ নং : ১১৮ বয়স : 62 লিঙ্গ : মহিলা	LQX1469836 ফটো উপলব্ধ
727 নাম : পম্পা সাহা পিতাৰ নাম: বিজয় সাহা ঘৰ নং : 118 বয়স : 44 লিঙ্গ : মহিলা	LQX0416727 ফটো উপলব্ধ	728 নাম : অজয় সাহা পিতাৰ নাম: বিজয় সাহা ঘৰ নং : ১১৮ বয়স : 38 লিঙ্গ : পুৰুষ	LQX1469847 ফটো উপলব্ধ	729 নাম : বিকী সাহা পিতাৰ নাম: বিজয় সাহা ঘৰ নং : ১১৮ বয়স : 32 লিঙ্গ : পুৰুষ	LQX0363036 ফটো উপলব্ধ
730 নাম : পিংকী মালাকাৰ সাহা স্বামীৰ নাম: অজয় সাহা ঘৰ নং : ১১৮ বয়স : 32 লিঙ্গ : মহিলা	LQX1120641 ফটো উপলব্ধ	731 নাম : সৰস্বতী সাহা পিতাৰ নাম: গোপাল সাহা ঘৰ নং : ১২০ বয়স : 62 লিঙ্গ : মহিলা	LQX1469927 ফটো উপলব্ধ	E 732 নাম : নৰু সাহা পিতাৰ নাম: গোপাল সাহা ঘৰ নং : ১২০ বয়স : 57 লিঙ্গ : পুৰুষ	LQX1469905 ফটো উপলব্ধ
733 নাম : বিউটী সাহা স্বামীৰ নাম: সন্তোষ সাহা ঘৰ নং : ১২০ বয়স : 56 লিঙ্গ : মহিলা	LQX1469881 ফটো উপলব্ধ	734 নাম : মণ্টু সাহা পিতাৰ নাম: গোপাল সাহা ঘৰ নং : ১২০ বয়স : 54 লিঙ্গ : পুৰুষ	LQX1469916 ফটো উপলব্ধ	S 735 নাম : জয়মী দৈমাৰী পিতাৰ নাম: গোপীনাথ দৈমাৰী ঘৰ নং : ১২০ বয়স : 40 লিঙ্গ : মহিলা	LQX0551820 ফটো উপলব্ধ
736 নাম : সঞ্জয় সাহা পিতাৰ নাম: সন্তোষ সাহা ঘৰ নং : ১২০ বয়স : 39 লিঙ্গ : পুৰুষ	LQX1469892 ফটো উপলব্ধ	737 নাম : দুৰ্গা দেৱী সাহা পিতাৰ নাম: সন্তোষ সাহা ঘৰ নং : ১২০ বয়স : 38 লিঙ্গ : মহিলা	LQX0212183 ফটো উপলব্ধ	738 নাম : মনি সাহা স্বামীৰ নাম: নৰু সাহা ঘৰ নং : ১২০ বয়স : 37 লিঙ্গ : মহিলা	LQX1469869 ফটো উপলব্ধ
739 নাম : গীতা কুমাৰী সাহা মাতৃৰ নাম: সৰস্বতী সাহা ঘৰ নং : ১২০ বয়স : 37 লিঙ্গ : মহিলা	LQX0212993 ফটো উপলব্ধ	740 নাম : দলা দে সৰকাৰ স্বামীৰ নাম: তপু সৰকাৰ ঘৰ নং : ১২১ বয়স : 36 লিঙ্গ : মহিলা	LQX7673973 ফটো উপলব্ধ	741 নাম : প্ৰণৱ দে পিতাৰ নাম: ৰঞ্জিত দে ঘৰ নং : ১২১ বয়স : 32 লিঙ্গ : পুৰুষ	LQX0010033 ফটো উপলব্ধ
742 নাম : অনামিকা দে পিতাৰ নাম: ৰঞ্জিত দে ঘৰ নং : ১২১ বয়স : 30 লিঙ্গ : মহিলা	LQX0010034 ফটো উপলব্ধ	743 নাম : বিধান ৰয় পিতাৰ নাম: অমৰ কৃষ্ণ ৰয় ঘৰ নং : ১২২ বয়স : 61 লিঙ্গ : পুৰুষ	LQX1469961 ফটো উপলব্ধ	744 নাম : মঞ্জু ৰয় স্বামীৰ নাম: বিধান ৰয় ঘৰ নং : ১২২ বয়স : 56 লিঙ্গ : মহিলা	LQX1469972 ফটো উপলব্ধ
745 নাম : হেমন্ত ৰয় পিতাৰ নাম: হৰেকান্ত ৰয় ঘৰ নং : ১২৩ বয়স : 71 লিঙ্গ : পুৰুষ	LQX1469994 ফটো উপলব্ধ	746 নাম : দীলিপ ৰয় পিতাৰ নাম: হেমন্ত ৰয় ঘৰ নং : ১২৩ বয়স : 45 লিঙ্গ : পুৰুষ	LQX1470015 ফটো উপলব্ধ	747 নাম : মালতী ৰয় স্বামীৰ নাম: দীলিপ ৰয় ঘৰ নং : ১২৩ বয়স : 42 লিঙ্গ : মহিলা	LQX1470026 ফটো উপলব্ধ
748 নাম : লক্ষ্মী ৰয় পিতাৰ নাম: হেমন্ত ৰয় ঘৰ নং : ১২৩ বয়স : 41 লিঙ্গ : মহিলা	LQX0014746 ফটো উপলব্ধ	749 নাম : মইনা দাস স্বামীৰ নাম: সুবল সৰকাৰ ঘৰ নং : 141 বয়স : 28 লিঙ্গ : মহিলা	LQX0272765 ফটো উপলব্ধ	750 নাম : চিমী ৰয় পিতাৰ নাম: ৰাম কৃষ্ণ ৰয় ঘৰ নং : 145 বয়স : 40 লিঙ্গ : মহিলা	JRQ9930807 ফটো উপলব্ধ



বিধানসভা সমষ্টিৰ নম্বৰ আৰু নাম : 46-ওদালগুৰি
অংশৰ নম্বৰ আৰু নাম : 1-খাংখালাবাৰী (অংশ)

751

PVJ0086264

নাম : ত্ৰিবেনী মণ্ডল
পিতাৰ নাম : ৰাম ভজন মণ্ডল
ঘৰ নং : 477
বয়স : 43 লিঙ্গ : পুৰুষ

ফটো উপলব্ধ

752

PVJ0073296

নাম : তিলক শৰ্মা
পিতাৰ নাম : লক্ষ্মন শৰ্মা
ঘৰ নং : গোলমা গাঁও
ৰোড, খংগখালাবাৰী
বয়স : 25 লিঙ্গ : পুৰুষ

ফটো উপলব্ধ



753 নাম : ভাৰত মোহন ছেত্ৰী পিতাৰ নাম: চন্দ্ৰমোহন ছেত্ৰী ঘৰ নং : ৩২ বয়স : 62 লিঙ্গ : পুৰুষ	LQX1461207 ফটো উপলব্ধ	754 নাম : বমীলা দাসমাৰী স্বামীৰ নাম: ভাৰত মোহন ছেত্ৰী ঘৰ নং : ৩২ বয়স : 60 লিঙ্গ : মহিলা	LQX1461218 ফটো উপলব্ধ	755 নাম : ছায়া পিতাৰ নাম: ভাৰত মোহন ঘৰ নং : ৩২ বয়স : 41 লিঙ্গ : মহিলা	LQX1461229 ফটো উপলব্ধ
756 নাম : চান্তী চেত্ৰী পিতাৰ নাম: ভাৰত মোহন চেত্ৰী ঘৰ নং : ৩২ বয়স : 38 লিঙ্গ : মহিলা	LQX1461241 ফটো উপলব্ধ	757 নাম : তপন চেত্ৰী পিতাৰ নাম: ভাৰত মোহন ছেত্ৰী ঘৰ নং : ৩২ বয়স : 36 লিঙ্গ : পুৰুষ	LQX1461230 ফটো উপলব্ধ	758 নাম : গকুল ছেত্ৰী পিতাৰ নাম: ভাৰত মোহন ছেত্ৰী ঘৰ নং : ৩২ বয়স : 33 লিঙ্গ : পুৰুষ	LQX1631998 ফটো উপলব্ধ
759 নাম : ইন্দিৰা দেবী স্বামীৰ নাম: তপন ছেত্ৰী ঘৰ নং : ৩২ বয়স : 28 লিঙ্গ : মহিলা	LQX0543124 ফটো উপলব্ধ	D 760 নাম : গোমায়া দেবী স্বামীৰ নাম: বহৰমান কটোবাল ছেত্ৰী ঘৰ নং : ৩৪ বয়স : 97 লিঙ্গ : মহিলা	LQX1461263 ফটো উপলব্ধ	D 761 নাম : গজ বাঃ কটোবালছেত্ৰী পিতাৰ নাম: বহৰমান কটোবাল ছেত্ৰী ঘৰ নং : ৩৪ বয়স : 58 লিঙ্গ : পুৰুষ	LQX1461274 ফটো উপলব্ধ
762 নাম : শ্যাম বাহাদুৰ ছেত্ৰী পিতাৰ নাম: বহৰমান কটোবাল ঘৰ নং : ৩৪ বয়স : 54 লিঙ্গ : পুৰুষ	LQX1461296 ফটো উপলব্ধ	763 নাম : জানুকা দেবী স্বামীৰ নাম: গজ বাঃ কটোবালছেত্ৰী ঘৰ নং : ৩৪ বয়স : 53 লিঙ্গ : মহিলা	LQX1461285 ফটো উপলব্ধ	764 নাম : মঞ্জু দেবী স্বামীৰ নাম: শ্যাম বাহাদুৰ ছেত্ৰী ঘৰ নং : ৩৪ বয়স : 47 লিঙ্গ : মহিলা	LQX0192781 ফটো উপলব্ধ
765 নাম : বিশাল ছেত্ৰী পিতাৰ নাম: কৃষ্ণ বাহাদুৰ ছেত্ৰী ঘৰ নং : 34 বয়স : 42 লিঙ্গ : পুৰুষ	LQX1632059 ফটো উপলব্ধ	766 নাম : প্ৰভাকৰ কটোবাল ছেত্ৰী মাতৃৰ নাম: জানুকা দেবী ঘৰ নং : ৩৪ বয়স : 34 লিঙ্গ : পুৰুষ	LQX1463703 ফটো উপলব্ধ	767 নাম : জুন দেবী মাতৃৰ নাম: জানুকা দেবী ঘৰ নং : ৩৪ বয়স : 32 লিঙ্গ : মহিলা	LQX1463714 ফটো উপলব্ধ
768 নাম : ভাস্কৰ কটোবাল ছেত্ৰী মাতৃৰ নাম: জানুকা দেবী ঘৰ নং : ৩৪ বয়স : 29 লিঙ্গ : পুৰুষ	LQX0071209 ফটো উপলব্ধ	769 নাম : সমীৰ আচাৰ্য মাতৃৰ নাম: বুপা বনি দেবী ঘৰ নং : 34 বয়স : 25 লিঙ্গ : পুৰুষ	LQX0420539 ফটো উপলব্ধ	770 নাম : নেত্ৰী দেবী স্বামীৰ নাম: প্ৰভাকৰ কটোবাল ছেত্ৰী ছেত্ৰী ঘৰ নং : 34 বয়স : 23 লিঙ্গ : মহিলা	PVJ0050195 ফটো উপলব্ধ
E 771 নাম : হৰিমায়া প্ৰধান স্বামীৰ নাম: দলমাদন প্ৰধান ঘৰ নং : ৩৫ বয়স : 90 লিঙ্গ : মহিলা	LQX1461309 ফটো উপলব্ধ	772 নাম : কুমাৰী দেবী মাতৃৰ নাম: সীতা দেবী ৰাউত ঘৰ নং : 35 বয়স : 38 লিঙ্গ : মহিলা	LQX1515566 ফটো উপলব্ধ	773 নাম : বিজয় ছেত্ৰী পিতাৰ নাম: বিশাল ছেত্ৰী ঘৰ নং : ৩৫ বয়স : 23 লিঙ্গ : পুৰুষ	LQX0521708 ফটো উপলব্ধ
774 নাম : বন্তীপ্ৰিয়া হাজৰিকা বসুমতাৰী স্বামীৰ নাম: পৰাগ হাজৰিকা ঘৰ নং : ৩৫ক বয়স : 72 লিঙ্গ : মহিলা	LQX1463725 ফটো উপলব্ধ	775 নাম : দেবৰান শ্ৰীষ্টীন হাজৰিকা বাগ্ৰাৰী স্বামীৰ নাম: প্ৰানজিত হাজৰিকা ঘৰ নং : ৩৫ক বয়স : 46 লিঙ্গ : মহিলা	LQX1463736 ফটো উপলব্ধ	776 নাম : মনমায়া প্ৰধান স্বামীৰ নাম: হস্ত বাঃ প্ৰধান ঘৰ নং : ৩৬ বয়স : 75 লিঙ্গ : মহিলা	LQX1461321 ফটো উপলব্ধ
R 777 নাম : মেনুকা প্ৰধান নেৱাৰ স্বামীৰ নাম: ডম্বৰ বাহাদুৰ নেৱাৰ নেৱাৰ ঘৰ নং : 36 বয়স : 39 লিঙ্গ : মহিলা	PVJ0050476 ফটো উপলব্ধ	778 নাম : মেনুকা প্ৰধান নেৱাৰ স্বামীৰ নাম: ডম্বৰ বাহাদুৰ নেৱাৰ ঘৰ নং : 36 বয়স : 39 লিঙ্গ : মহিলা	PVJ0073437 ফটো উপলব্ধ	779 নাম : নবৰাজ ৰিজাল পিতাৰ নাম: ৰাম প্ৰসাদ ৰিজাল ঘৰ নং : 36 বয়স : 30 লিঙ্গ : পুৰুষ	LQX7696289 ফটো উপলব্ধ
780 নাম : জুবৰাজ ৰিজাল পিতাৰ নাম: ৰাম চন্দ্ৰ ৰিজাল ঘৰ নং : ৩৬ বয়স : 27 লিঙ্গ : পুৰুষ	LQX0441196 ফটো উপলব্ধ	781 নাম : অংকিত দাস পিতাৰ নাম: মতিলাল দাস ঘৰ নং : 36 বয়স : 19 লিঙ্গ : পুৰুষ	PVJ0143875 ফটো উপলব্ধ	E 782 নাম : ৰাম চন্দ্ৰ ৰিজাল পিতাৰ নাম: খৰ্গ বাঃ ৰিজাল ঘৰ নং : ৩৬ক বয়স : 63 লিঙ্গ : পুৰুষ	LQX1461365 ফটো উপলব্ধ



783 নাম : বেণুকা দেবী স্বামীৰ নাম : ৰাম চন্দ্ৰ ৰিজাল ঘৰ নং : ৩৬খ বয়স : 60 লিঙ্গ : মহিলা	LQX1461376 ফটো উপলব্ধ	E 784 নাম : পিজলা দেবী স্বামীৰ নাম : লাল ৰাহাদুৰ প্রধান ঘৰ নং : ৩৭ বয়স : 65 লিঙ্গ : মহিলা	LQX1461387 ফটো উপলব্ধ	785 নাম : জ্ঞানী চৌহান স্বামীৰ নাম : মহেন্দ্ৰ চৌহান ঘৰ নং : ৩৮ বয়স : 75 লিঙ্গ : মহিলা	LQX1461478 ফটো উপলব্ধ
786 নাম : নন্দলাল চৌহান পিতাৰ নাম : মহেন্দ্ৰ চৌহান ঘৰ নং : ৩৮ বয়স : 52 লিঙ্গ : পুৰুষ	LQX1461412 ফটো উপলব্ধ	787 নাম : ৰাজীব চৌহান পিতাৰ নাম : মহেন্দ্ৰ চৌহান ঘৰ নং : ৩৮ বয়স : 45 লিঙ্গ : পুৰুষ	LQX1461423 ফটো উপলব্ধ	788 নাম : কুশল চৌহান পিতাৰ নাম : মহেন্দ্ৰ চৌহান ঘৰ নং : ৩৮ বয়স : 43 লিঙ্গ : পুৰুষ	LQX1461434 ফটো উপলব্ধ
789 নাম : তুলসী চৌহান পিতাৰ নাম : মহেন্দ্ৰ চৌহান ঘৰ নং : ৩৮ বয়স : 40 লিঙ্গ : পুৰুষ	LQX1461445 ফটো উপলব্ধ	790 নাম : বিমল চৌহান পিতাৰ নাম : মহেন্দ্ৰ চৌহান ঘৰ নং : ৩৮ বয়স : 40 লিঙ্গ : পুৰুষ	LQX1461456 ফটো উপলব্ধ	791 নাম : বিৰ্জু চৌহান পিতাৰ নাম : মহেন্দ্ৰ চৌহান ঘৰ নং : ৩৮ বয়স : 38 লিঙ্গ : পুৰুষ	LQX1461467 ফটো উপলব্ধ
792 নাম : সীতা চৌহান স্বামীৰ নাম : ৰাজীব চৌহান ঘৰ নং : ৩৮ বয়স : 37 লিঙ্গ : মহিলা	LQX0076059 ফটো উপলব্ধ	793 নাম : লীলাবতী চৌহান স্বামীৰ নাম : তুলসী চৌহান ঘৰ নং : 38 বয়স : 32 লিঙ্গ : মহিলা	LQX0441808 ফটো উপলব্ধ	794 নাম : ধনৌতি চৌহান স্বামীৰ নাম : বিমল চৌহান ঘৰ নং : ৩৮ বয়স : 26 লিঙ্গ : মহিলা	LQX0473132 ফটো উপলব্ধ
795 নাম : মুন্না চৌহান পিতাৰ নাম : ৰাজীব চৌহান ঘৰ নং : 38 বয়স : 19 লিঙ্গ : পুৰুষ	PVJ0121764 ফটো উপলব্ধ	796 নাম : নানকা চৌহান পিতাৰ নাম : সুচিত চৌহান ঘৰ নং : ৩৯ বয়স : 60 লিঙ্গ : পুৰুষ	LQX1461490 ফটো উপলব্ধ	797 নাম : বিধিমুনি চৌহান পিতাৰ নাম : সুচিত চৌহান ঘৰ নং : ৩৯ বয়স : 56 লিঙ্গ : পুৰুষ	LQX1461514 ফটো উপলব্ধ
798 নাম : মইনাকুমাৰী দেবী স্বামীৰ নাম : নানকা চৌহান ঘৰ নং : ৩৯ বয়স : 50 লিঙ্গ : মহিলা	LQX1461503 ফটো উপলব্ধ	799 নাম : সোমেশ্বৰী সোনোৱাল স্বামীৰ নাম : প্ৰদীপ সোনোৱাল ঘৰ নং : ৩৯ বয়স : 39 লিঙ্গ : মহিলা	LQX1461547 ফটো উপলব্ধ	800 নাম : দিপক সোনোৱাল পিতাৰ নাম : লব সোনোৱাল ঘৰ নং : ৩৯ বয়স : 38 লিঙ্গ : পুৰুষ	LQX1461536 ফটো উপলব্ধ
801 নাম : গৌৰী দত্ত স্বামীৰ নাম : মৃদুল দত্ত ঘৰ নং : ৩৯ বয়স : 36 লিঙ্গ : মহিলা	LQX0077248 ফটো উপলব্ধ	802 নাম : অজয় চৌহান পিতাৰ নাম : ননকাৰাম চৌহান ঘৰ নং : ৩৯ বয়স : 35 লিঙ্গ : পুৰুষ	LQX1461525 ফটো উপলব্ধ	803 নাম : সুভাশ চৌহান পিতাৰ নাম : ৰিশিমুনি চৌহান ঘৰ নং : ৩৯ বয়স : 29 লিঙ্গ : পুৰুষ	LQX0323865 ফটো উপলব্ধ
804 নাম : ৰাজ কুমাৰ চৌহান পিতাৰ নাম : ৰাধি মুনি চৌহান ঘৰ নং : ৩৯ বয়স : 28 লিঙ্গ : পুৰুষ	LQX0077735 ফটো উপলব্ধ	S 805 নাম : চপা দেবী পিতাৰ নাম : ননকা চৌহান ঘৰ নং : ৩৯ বয়স : 27 লিঙ্গ : মহিলা	LQX0219907 ফটো উপলব্ধ	806 নাম : মমতা মহত পিতাৰ নাম : নানকা চৌহান ঘৰ নং : ৩৯ বয়স : 27 লিঙ্গ : মহিলা	LQX0174771 ফটো উপলব্ধ
807 নাম : চন্দন চৌহান পিতাৰ নাম : ননকা চৌহান ঘৰ নং : ৩৯ বয়স : 26 লিঙ্গ : পুৰুষ	LQX0322149 ফটো উপলব্ধ	808 নাম : মনজু দেবী স্বামীৰ নাম : ৰাজ কুমাৰ চৌহান ঘৰ নং : 39 বয়স : 25 লিঙ্গ : মহিলা	LQX1129626 ফটো উপলব্ধ	809 নাম : প্ৰিয়ংকা দেবী পিতাৰ নাম : নানকা চৌহান চৌহান ঘৰ নং : 39 বয়স : 25 লিঙ্গ : মহিলা	PVJ0050526 ফটো উপলব্ধ
810 নাম : সাগৰ সোনোৱাল মাতৃৰ নাম : সোমেশ্বৰী সোনোৱাল ঘৰ নং : 39 বয়স : 19 লিঙ্গ : পুৰুষ	PVJ0110015 ফটো উপলব্ধ	811 নাম : সৰস্বতী দেবী স্বামীৰ নাম : প্ৰেম কুমাৰ চৌহান চৌহান ঘৰ নং : 39 ক বয়স : 35 লিঙ্গ : মহিলা	PVJ0050377 ফটো উপলব্ধ	812 নাম : নিৰঞ্জন চৌহান পিতাৰ নাম : ৰাম চন্দ্ৰ চৌহান চৌহান ঘৰ নং : 39 ক বয়স : 33 লিঙ্গ : পুৰুষ	PVJ0050401 ফটো উপলব্ধ



813 নাম : নিছা বসুমতাৰী পিতাৰ নাম: কালীৰাম বসুমতাৰী ঘৰ নং : ৩৯ খ বয়স : 30 লিঙ্গ : মহিলা	LQX0297671 ফটো উপলব্ধ	814 নাম : জিত বসুমতাৰী পিতাৰ নাম: কালি ৰাম বসুমতাৰী ঘৰ নং : ৩৯ খ বয়স : 24 লিঙ্গ : পুৰুষ	LQX0442541 ফটো উপলব্ধ	815 নাম : দিপা সোনোৱাল পিতাৰ নাম: ভোলা সোনোৱাল ঘৰ নং : ৩৯ক বয়স : 40 লিঙ্গ : মহিলা	LQX1461558 ফটো উপলব্ধ
816 নাম : যশমুৰ্ত্তি দেবী স্বামীৰ নাম: হীৰা চৌহান ঘৰ নং : ৪০ বয়স : 90 লিঙ্গ : মহিলা	LQX1461570 ফটো উপলব্ধ	817 নাম : মালা দেবী পিতাৰ নাম: এম নাৰায়ন চৌহান ঘৰ নং : ৪০ বয়স : 34 লিঙ্গ : মহিলা	LQX1461569 ফটো উপলব্ধ	818 নাম : মাণিক ৰাজভৰ পিতাৰ নাম: চাদাফল ৰাজভৰ ঘৰ নং : ৪২ বয়স : 65 লিঙ্গ : পুৰুষ	LQX1461650 ফটো উপলব্ধ
819 নাম : বৃথিয়া দেবী স্বামীৰ নাম: চন্দ্ৰিকা ৰাজভৰ ঘৰ নং : ৪২ বয়স : 64 লিঙ্গ : মহিলা	LQX1461627 ফটো উপলব্ধ	820 নাম : পুতুলী দেবী স্বামীৰ নাম: মাণিক ৰাজভৰ ঘৰ নং : ৪২ বয়স : 46 লিঙ্গ : মহিলা	LQX1461661 ফটো উপলব্ধ	821 নাম : মনি ৰাজভৰ স্বামীৰ নাম: বিক্রম ৰাজভৰ ঘৰ নং : ৪২ বয়স : 46 লিঙ্গ : মহিলা	LQX7701295 ফটো উপলব্ধ
822 নাম : বিক্রম ৰাজভৰ পিতাৰ নাম: চন্দ্ৰিকা ৰাজভৰ ঘৰ নং : ৪২ বয়স : 45 লিঙ্গ : পুৰুষ	LQX1461638 ফটো উপলব্ধ	823 নাম : বিপুল ৰাজভৰ পিতাৰ নাম: অৰ্জুন ৰাজভৰ ৰাজভৰ ঘৰ নং : 42 বয়স : 45 লিঙ্গ : পুৰুষ	PVJ0050229 ফটো উপলব্ধ	824 নাম : নৰসিং ৰাজভৰ পিতাৰ নাম: চন্দ্ৰিকা ৰাজভৰ ঘৰ নং : ৪২ বয়স : 39 লিঙ্গ : পুৰুষ	LQX1461649 ফটো উপলব্ধ
825 নাম : গুঞ্জা ৰাজভৰ স্বামীৰ নাম: বিপুল ৰাজভৰ ৰাজভৰ ঘৰ নং : 42 বয়স : 35 লিঙ্গ : মহিলা	PVJ0050245 ফটো উপলব্ধ	D 826 নাম : লক্ষ্মণ ৰাউত পিতাৰ নাম: মন বাহাদুৰ ৰাউত ঘৰ নং : ৪৩ বয়স : 86 লিঙ্গ : পুৰুষ	LQX1461672 ফটো উপলব্ধ	827 নাম : নৰমায়া দেবী স্বামীৰ নাম: লক্ষ্মণ ৰাউত ঘৰ নং : ৪৩ বয়স : 77 লিঙ্গ : মহিলা	LQX1461683 ফটো উপলব্ধ
828 নাম : মন বাহাদুৰ ৰাউত পিতাৰ নাম: লক্ষ্মণ ৰাউত ঘৰ নং : ৪৩ বয়স : 42 লিঙ্গ : পুৰুষ	LQX1461694 ফটো উপলব্ধ	829 নাম : তোয়া দেবী পিতাৰ নাম: মন বাহাদুৰ ৰাউত ঘৰ নং : ৪৩ বয়স : 39 লিঙ্গ : মহিলা	LQX1461718 ফটো উপলব্ধ	830 নাম : গনেশ ৰাউত পিতাৰ নাম: লক্ষ্মণ ৰাউত ঘৰ নং : ৪৩ বয়স : 38 লিঙ্গ : পুৰুষ	LQX1461707 ফটো উপলব্ধ
831 নাম : পিথিকি ছেত্ৰী স্বামীৰ নাম: গনেশ ৰাউত ঘৰ নং : ৪৩ বয়স : 35 লিঙ্গ : মহিলা	LQX0569178 ফটো উপলব্ধ	832 নাম : বৃথিয়া ৰাজভৰ স্বামীৰ নাম: জীতেন ৰাজভৰ ঘৰ নং : ৪৪ বয়স : 70 লিঙ্গ : মহিলা	LQX1461730 ফটো উপলব্ধ	833 নাম : জামুৰ্ত্তি ৰাজভৰ পিতাৰ নাম: জীতেন ৰাজভৰ ঘৰ নং : ৪৪ বয়স : 46 লিঙ্গ : মহিলা	LQX0225516 ফটো উপলব্ধ
834 নাম : বিনোদ কুমাৰ ৰাজভৰ পিতাৰ নাম: জীতেন ৰাজভৰ ঘৰ নং : ৪৪ বয়স : 40 লিঙ্গ : পুৰুষ	LQX1632015 ফটো উপলব্ধ	835 নাম : সন্তোষ ৰাজভৰ পিতাৰ নাম: জীতেন ৰাজভৰ ঘৰ নং : ৪৪ বয়স : 36 লিঙ্গ : পুৰুষ	LQX1632004 ফটো উপলব্ধ	836 নাম : ৰীতা ৰাজভৰ পিতাৰ নাম: গৌলাপচন ৰাজভৰ ঘৰ নং : ৪৪ বয়স : 29 লিঙ্গ : মহিলা	LQX0225946 ফটো উপলব্ধ
837 নাম : কৌশিলা ৰাজভৰ স্বামীৰ নাম: বিনোদ কুমাৰ ৰাজভৰ ৰাজভৰ ঘৰ নং : 44 বয়স : 21 লিঙ্গ : মহিলা	PVJ0050443 ফটো উপলব্ধ	R 838 নাম : মেনকা ভাস্কৰী স্বামীৰ নাম: ভাস্কৰ গিৰী ঘৰ নং : ৪৪ক বয়স : ৪৪ লিঙ্গ : মহিলা	LQX0287888 ফটো উপলব্ধ	839 নাম : আকাশ গিৰি পিতাৰ নাম: ভীষ্ম গিৰি ঘৰ নং : ৪৪ক বয়স : 22 লিঙ্গ : পুৰুষ	LQX0575316 ফটো উপলব্ধ
840 নাম : ৰাধিকা গিৰি স্বামীৰ নাম: ভীষ্ম গিৰি ঘৰ নং : ৪৪ক বয়স : 45 লিঙ্গ : মহিলা	LQX1461785 ফটো উপলব্ধ	841 নাম : ভাস্কৰ গিৰি পিতাৰ নাম: মণিৰাম গিৰি ঘৰ নং : ৪৪ক বয়স : 41 লিঙ্গ : পুৰুষ	LQX1461763 ফটো উপলব্ধ	842 নাম : লীলা গিৰি পিতাৰ নাম: মণিৰাম গিৰি ঘৰ নং : ৪৪ক বয়স : 39 লিঙ্গ : পুৰুষ	LQX1461741 ফটো উপলব্ধ



843 নাম : ভীষ্মা কান্ত গিৰি পিতাৰ নাম : মণিৰাম গিৰি ঘৰ নং : 88ক বয়স : 39 লিঙ্গ : পুৰুষ	LQX1461774 ফটো উপলব্ধ	844 নাম : গীতা গিৰি স্বামীৰ নাম : লীলা গিৰি ঘৰ নং : 88ক বয়স : 35 লিঙ্গ : মহিলা	LQX1461752 ফটো উপলব্ধ	845 নাম : নাৰায়নী সাপকোটা স্বামীৰ নাম : ৰাম প্ৰসাদ সাপকোটা ঘৰ নং : 8৫ বয়স : 67 লিঙ্গ : মহিলা	LQX1461796 ফটো উপলব্ধ
846 নাম : জিউতী ৰাজভৰ স্বামীৰ নাম : শ্যাম সুন্দৰ ৰাজভৰ ঘৰ নং : 8৫ বয়স : 65 লিঙ্গ : মহিলা	LQX1461821 ফটো উপলব্ধ	847 নাম : ৰাজ ৰাজভৰ পিতাৰ নাম : শ্যাম সুন্দৰ ৰাজভৰ ঘৰ নং : 8৫ বয়স : 38 লিঙ্গ : পুৰুষ	LQX1461832 ফটো উপলব্ধ	848 নাম : সংগীতা দেবী সাপকোটা স্বামীৰ নাম : অবণ সাপকোটা ঘৰ নং : 8৫ বয়স : 38 লিঙ্গ : মহিলা	LQX1461809 ফটো উপলব্ধ
849 নাম : সৰশ্বতী ৰাজভৰ স্বামীৰ নাম : ৰাজ ৰাজভৰ ঘৰ নং : 8৫ বয়স : 34 লিঙ্গ : মহিলা	LQX0205062 ফটো উপলব্ধ	850 নাম : ৰাজ কুমাৰ ৰাজভৰ পিতাৰ নাম : শ্যাম সুন্দৰ ৰাজভৰ ঘৰ নং : 45 বয়স : 28 লিঙ্গ : পুৰুষ	LQX0435503 ফটো উপলব্ধ	851 নাম : হৰি ৰাজভৰ পিতাৰ নাম : শ্যামসুন্দৰ ৰাজভৰ ৰাজভৰ ঘৰ নং : 45 বয়স : 22 লিঙ্গ : পুৰুষ	PVJ0050534 ফটো উপলব্ধ
852 নাম : শান্তি দেবী স্বামীৰ নাম : লালবিহাৰী ৰাজভৰ ঘৰ নং : 8৬ বয়স : 80 লিঙ্গ : মহিলা	LQX1461854 ফটো উপলব্ধ	853 নাম : কল্পনা ৰাজভৰ পিতাৰ নাম : হৰি ৰাজভৰ ঘৰ নং : 8৬ বয়স : 47 লিঙ্গ : মহিলা	LQX0227199 ফটো উপলব্ধ	S 854 নাম : যশোদা দেবী স্বামীৰ নাম : কাশীনাথ সাপকোটা ঘৰ নং : 8৬ বয়স : 46 লিঙ্গ : মহিলা	LQX1461876 ফটো উপলব্ধ
855 নাম : নন্দ ৰাজভৰ পিতাৰ নাম : লালবিহাৰী ৰাজভৰ ঘৰ নং : 8৬ বয়স : 45 লিঙ্গ : পুৰুষ	LQX1461865 ফটো উপলব্ধ	S 856 নাম : গৌৰী পাঠক স্বামীৰ নাম : ফকীৰ সাপকোটা ঘৰ নং : 46 বয়স : 40 লিঙ্গ : মহিলা	LQX1461887 ফটো উপলব্ধ	857 নাম : বাবুল ৰাজভৰ মাতৃৰ নাম : কল্পনা দেবী ঘৰ নং : 8৬ বয়স : 35 লিঙ্গ : পুৰুষ	LQX0227389 ফটো উপলব্ধ
S 858 নাম : মীৰা ৰাজভৰ মাতৃৰ নাম : কল্পনা ৰাজভৰ ঘৰ নং : 8৬ বয়স : 32 লিঙ্গ : মহিলা	LQX0227496 ফটো উপলব্ধ	859 নাম : হিমাংছা ৰাজভৰ মাতৃৰ নাম : কল্পনা ৰাজভৰ ঘৰ নং : 8৬ বয়স : 31 লিঙ্গ : পুৰুষ	LQX0227637 ফটো উপলব্ধ	860 নাম : মালতী দেবী স্বামীৰ নাম : নন্দ ৰাজভৰ ঘৰ নং : 8৬ বয়স : 27 লিঙ্গ : মহিলা	LQX0288209 ফটো উপলব্ধ
E 861 নাম : বিনীতা উপাধ্যায় স্বামীৰ নাম : নাৰায়ণ সাপকোটা ঘৰ নং : 46ক বয়স : 51 লিঙ্গ : মহিলা	LQX1461898 ফটো উপলব্ধ	862 নাম : বনু ৰাজভৰ স্বামীৰ নাম : মহেন্দ্ৰ ৰাজভৰ ঘৰ নং : 89 বয়স : 75 লিঙ্গ : মহিলা	LQX1461912 ফটো উপলব্ধ	863 নাম : দিলিপ ৰাজভৰ পিতাৰ নাম : মহেন্দ্ৰ ৰাজভৰ ঘৰ নং : 89 বয়স : 55 লিঙ্গ : পুৰুষ	LQX1461923 ফটো উপলব্ধ
864 নাম : টুনটুন ৰাজভৰ পিতাৰ নাম : মহেন্দ্ৰ ৰাজভৰ ঘৰ নং : 89 বয়স : 45 লিঙ্গ : পুৰুষ	LQX1461934 ফটো উপলব্ধ	865 নাম : মণ্টু ৰাজভৰ পিতাৰ নাম : মহেন্দ্ৰ ৰাজভৰ ঘৰ নং : 89 বয়স : 41 লিঙ্গ : পুৰুষ	LQX1461945 ফটো উপলব্ধ	866 নাম : সোনিয়া দেবী স্বামীৰ নাম : দিলিপ ৰাজভৰ ঘৰ নং : 89 বয়স : 39 লিঙ্গ : মহিলা	LQX1646044 ফটো উপলব্ধ
867 নাম : মীতুৱা দেবী স্বামীৰ নাম : ধনুৱা চৌহান চৌহান ঘৰ নং : 47 বয়স : 31 লিঙ্গ : মহিলা	PVJ0050278 ফটো উপলব্ধ	868 নাম : পাৰ্বতী ৰাজভৰ স্বামীৰ নাম : টুনটুন ৰাজভৰ ঘৰ নং : 89 বয়স : 28 লিঙ্গ : মহিলা	LQX0174060 ফটো উপলব্ধ	869 নাম : মিনা কুমাৰী ৰাজভৰ পিতাৰ নাম : মহেন্দ্ৰ ৰাজভৰ ৰাজভৰ ঘৰ নং : 89 বয়স : 28 লিঙ্গ : মহিলা	LQX0323691 ফটো উপলব্ধ
870 নাম : সুগীয়া দেবী পিতাৰ নাম : দ্বাৰিকা চৌহান ঘৰ নং : 47 বয়স : 28 লিঙ্গ : মহিলা	PVJ0113225 ফটো উপলব্ধ	871 নাম : বিংকি ৰাজভৰ স্বামীৰ নাম : মণ্টু ৰাজভৰ ঘৰ নং : 47 বয়স : 27 লিঙ্গ : মহিলা	LQX0433094 ফটো উপলব্ধ	872 নাম : চামেলী দেবী পিতাৰ নাম : দ্বাৰিকা চৌহান ঘৰ নং : 47 বয়স : 19 লিঙ্গ : মহিলা	PVJ0113233 ফটো উপলব্ধ



873 নাম : ৰিতা চৌহান স্বামীৰ নাম : সগন্ধা চৌহান ঘৰ নং : ৪৭ক বয়স : 27 লিঙ্গ : মহিলা	LQX0481309 ফটো উপলব্ধ	874 নাম : তেতেৰী দেবী স্বামীৰ নাম : দ্বাৰিকা চৌহান ঘৰ নং : ৪৭ক বয়স : 60 লিঙ্গ : মহিলা	LQX1461989 ফটো উপলব্ধ	875 নাম : ধনুৱা চৌহান পিতাৰ নাম : দ্বাৰিকা চৌহান ঘৰ নং : ৪৭ক বয়স : 39 লিঙ্গ : পুৰুষ	LQX1461990 ফটো উপলব্ধ
876 নাম : সগন্ধা চৌহান পিতাৰ নাম : দুৱাৰিকা চৌহান চৌহান ঘৰ নং : ৪৭ক বয়স : 32 লিঙ্গ : পুৰুষ	LQX1463747 ফটো উপলব্ধ	877 নাম : জ্যোতিষ চৌহান পিতাৰ নাম : ৰামগোবিন্দ চৌহান ঘৰ নং : ৪৮ বয়স : 55 লিঙ্গ : পুৰুষ	LQX1462006 ফটো উপলব্ধ	878 নাম : যশোদা দেবী স্বামীৰ নাম : জ্যোতিষ চৌহান ঘৰ নং : ৪৮ বয়স : 39 লিঙ্গ : মহিলা	LQX1464033 ফটো উপলব্ধ
879 নাম : আৰতি দেবী পিতাৰ নাম : জ্যোতিষ চৌহান ঘৰ নং : ৪৮ বয়স : 23 লিঙ্গ : মহিলা	LQX0503904 ফটো উপলব্ধ	D 880 নাম : হেমন্তচল চৌহান পিতাৰ নাম : ৰামগোবিন্দ চৌহান ঘৰ নং : ৪৮ বয়স : 69 লিঙ্গ : পুৰুষ	LQX1462017 ফটো উপলব্ধ	D 881 নাম : লচমী দেবী স্বামীৰ নাম : হেমন্তচল চৌহান ঘৰ নং : ৪৮ বয়স : 63 লিঙ্গ : মহিলা	LQX1462028 ফটো উপলব্ধ
882 নাম : মুন্না চৌহান পিতাৰ নাম : হিমলচল চৌহান ঘৰ নং : ৪৯ বয়স : 40 লিঙ্গ : পুৰুষ	LQX1462039 ফটো উপলব্ধ	883 নাম : বিমল চৌহান পিতাৰ নাম : হেমন্তচল চৌহান ঘৰ নং : ৪৯ বয়স : 38 লিঙ্গ : পুৰুষ	LQX1462040 ফটো উপলব্ধ	884 নাম : সিমা চৌহান স্বামীৰ নাম : মুন্না চৌহান ঘৰ নং : ৪৯ বয়স : 26 লিঙ্গ : মহিলা	LQX7667488 ফটো উপলব্ধ
D 885 নাম : ডম্বৰ বাহাদুৰ সোণাৰী পিতাৰ নাম : পদম বাঃ সোণাৰী ঘৰ নং : ৫০ বয়স : 85 লিঙ্গ : পুৰুষ	LQX1462051 ফটো উপলব্ধ	886 নাম : দিলমায়ী সোনাৰী স্বামীৰ নাম : ডম্বৰ বাহাদুৰ সোণাৰী ঘৰ নং : ৫০ বয়স : 59 লিঙ্গ : মহিলা	LQX0193953 ফটো উপলব্ধ	887 নাম : কৃষ্ণ বাঃ সোণাৰী পিতাৰ নাম : ডম্বৰ বাহাদুৰ সোণাৰী ঘৰ নং : ৫০ বয়স : 46 লিঙ্গ : পুৰুষ	LQX1462062 ফটো উপলব্ধ
888 নাম : কমল বাঃ সোণাৰী পিতাৰ নাম : ডম্বৰ বাহাদুৰ সোণাৰী ঘৰ নং : ৫০ বয়স : 40 লিঙ্গ : পুৰুষ	LQX1462073 ফটো উপলব্ধ	889 নাম : সুনিল ৰাই পিতাৰ নাম : ৰাম বাহাদুৰ ৰাই ঘৰ নং : ৫০ বয়স : 40 লিঙ্গ : পুৰুষ	LQX0203794 ফটো উপলব্ধ	890 নাম : দীপক বাঃ সোণাৰী পিতাৰ নাম : ডম্বৰ বাহাদুৰ সোণাৰী ঘৰ নং : ৫০ বয়স : 38 লিঙ্গ : পুৰুষ	LQX1462084 ফটো উপলব্ধ
891 নাম : মঞ্জু দেৱী সোনাৰী পিতাৰ নাম : ডম্বৰ বাহাদুৰ সোনাৰী ঘৰ নং : ৫০ বয়স : 36 লিঙ্গ : মহিলা	LQX0205104 ফটো উপলব্ধ	892 নাম : পদম বাহাদুৰ বিশ্বকৰ্মা অন্যান্য : কৃষ্ণ বাহাদুৰ সোণাৰী ঘৰ নং : ৫০ বয়স : 35 লিঙ্গ : পুৰুষ	LQX0088518 ফটো উপলব্ধ	893 নাম : গোমা দেৱী পিতাৰ নাম : ডম্বৰ বাহাদুৰ ছেত্ৰী ঘৰ নং : ৫০ বয়স : 33 লিঙ্গ : মহিলা	LQX0204743 ফটো উপলব্ধ
894 নাম : মুস্কান দেবী পিতাৰ নাম : ভৱানী খদাল ঘৰ নং : 50ক বয়স : 19 লিঙ্গ : মহিলা	PVJ0112102 ফটো উপলব্ধ	895 নাম : মণিকা দেবী পিতাৰ নাম : ভৱানী খদাল ঘৰ নং : 50ক বয়স : 25 লিঙ্গ : মহিলা	LQX0323774 ফটো উপলব্ধ	896 নাম : ভৱানী খানাল পিতাৰ নাম : দৌলত খদাল ঘৰ নং : ৫০ক বয়স : 53 লিঙ্গ : পুৰুষ	LQX1462095 ফটো উপলব্ধ
897 নাম : অম্বিকা দেবী স্বামীৰ নাম : ভৱানী খনাল ঘৰ নং : ৫০ক বয়স : 45 লিঙ্গ : মহিলা	LQX1462108 ফটো উপলব্ধ	898 নাম : কমলা দেবী স্বামীৰ নাম : প্ৰেম বাহাদুৰ ছেত্ৰী ঘৰ নং : ৫১ বয়স : 50 লিঙ্গ : মহিলা	LQX1462120 ফটো উপলব্ধ	899 নাম : তিল বাহাদুৰ ছেত্ৰী পিতাৰ নাম : প্ৰেম বাহাদুৰ ছেত্ৰী ঘৰ নং : ৫১ বয়স : 34 লিঙ্গ : পুৰুষ	LQX1462131 ফটো উপলব্ধ
900 নাম : কুল বাহাদুৰ ছেত্ৰী পিতাৰ নাম : প্ৰেম বাহাদুৰ ছেত্ৰী ঘৰ নং : ৫১ বয়স : 32 লিঙ্গ : পুৰুষ	LQX0365411 ফটো উপলব্ধ	901 নাম : তাৰা দেৱী পিতাৰ নাম : প্ৰেম বাহাদুৰ ছেত্ৰী ঘৰ নং : ৫১ বয়স : 29 লিঙ্গ : মহিলা	LQX0365478 ফটো উপলব্ধ	902 নাম : স্বপ্না ছেত্ৰী স্বামীৰ নাম : তিল বাহাদুৰ ছেত্ৰী ঘৰ নং : 51 বয়স : 28 লিঙ্গ : মহিলা	LQX7689896 ফটো উপলব্ধ



903 নাম : চান্তী ৰাম ছেত্ৰী পিতাৰ নাম: প্ৰেম বাহাদুৰ ছেত্ৰী ঘৰ নং : 51 বয়স : 25 লিঙ্গ : পুৰুষ	LQX1143635 ফটো উপলব্ধ	904 নাম : ভাগীৰথী দেবী স্বামীৰ নাম: টেগ বাঃ কাৰ্কী ঘৰ নং : 52 বয়স : 70 লিঙ্গ : মহিলা	LQX1462142 ফটো উপলব্ধ	905 নাম : খেম বাহাদুৰ ছেত্ৰী পিতাৰ নাম: টেক বাহাদুৰ কাৰ্কী ছেত্ৰী ঘৰ নং : 52 বয়স : 46 লিঙ্গ : পুৰুষ	LQX1462153 ফটো উপলব্ধ
906 নাম : প্ৰতিমা দেবী পিতাৰ নাম: টেগ বাঃ কাৰ্কী ঘৰ নং : 52 বয়স : 44 লিঙ্গ : মহিলা	LQX1462164 ফটো উপলব্ধ	907 নাম : দিলমায়া দেবী স্বামীৰ নাম: ৰাম বাহাদুৰ ছেত্ৰী ঘৰ নং : 53 বয়স : 75 লিঙ্গ : মহিলা	LQX1462200 ফটো উপলব্ধ	908 নাম : সাগৰ ভাণ্ডাৰী পিতাৰ নাম: ৰাম বাহাদুৰ ভাণ্ডাৰী ঘৰ নং : 53 বয়স : 48 লিঙ্গ : পুৰুষ	LQX1462211 ফটো উপলব্ধ
909 নাম : খৰ্গ বাহাদুৰ ছেত্ৰী পিতাৰ নাম: ৰাম বাহাদুৰ ছেত্ৰী ঘৰ নং : 53 বয়স : 46 লিঙ্গ : পুৰুষ	LQX1462222 ফটো উপলব্ধ	910 নাম : বালিকা দেবী স্বামীৰ নাম: খৰ্গ বাহাদুৰ ছেত্ৰী ঘৰ নং : 53 বয়স : 43 লিঙ্গ : মহিলা	LQX1462266 ফটো উপলব্ধ	911 নাম : পূৰ্ণ বাহাদুৰ ছেত্ৰী পিতাৰ নাম: ৰাম বাহাদুৰ ছেত্ৰী ঘৰ নং : 53 বয়স : 42 লিঙ্গ : পুৰুষ	LQX1462233 ফটো উপলব্ধ
912 নাম : জয়দেব ভাণ্ডাৰী পিতাৰ নাম: ৰাম বাহাদুৰ ভাণ্ডাৰী ঘৰ নং : 53 বয়স : 38 লিঙ্গ : পুৰুষ	LQX1462244 ফটো উপলব্ধ	913 নাম : কুমাৰ ছেত্ৰী পিতাৰ নাম: ছত্ৰ বাহাদুৰ ছেত্ৰী ঘৰ নং : 53 বয়স : 38 লিঙ্গ : পুৰুষ	PVJ0111583 ফটো উপলব্ধ	914 নাম : ৰঞ্জু দেবী স্বামীৰ নাম: পূৰ্ণ বাহাদুৰ ছেত্ৰী ঘৰ নং : 53 বয়স : 36 লিঙ্গ : মহিলা	LQX1462255 ফটো উপলব্ধ
915 নাম : হৰ্কায়া দেবী স্বামীৰ নাম: খৰ্গ বাহাদুৰ খৰ্কা ছেত্ৰী ঘৰ নং : 58 বয়স : 82 লিঙ্গ : মহিলা	LQX1462302 ফটো উপলব্ধ	916 নাম : পদম বাঃ খৰ্কা ছেত্ৰী পিতাৰ নাম: খৰ্গ বাহাদুৰ খৰ্কা ছেত্ৰী ঘৰ নং : 58 বয়স : 48 লিঙ্গ : পুৰুষ	LQX1462313 ফটো উপলব্ধ	917 নাম : হোমা দেবী স্বামীৰ নাম: পদম বাঃ খৰ্কা ছেত্ৰী ঘৰ নং : 58 বয়স : 45 লিঙ্গ : মহিলা	LQX1462324 ফটো উপলব্ধ
918 নাম : গনেশ বাঃ খৰ্কাছেত্ৰী পিতাৰ নাম: খৰ্গ বাহাদুৰ খৰ্কা ছেত্ৰী ঘৰ নং : 58 বয়স : 44 লিঙ্গ : পুৰুষ	LQX1462335 ফটো উপলব্ধ	E 919 নাম : ওম বাহাদুৰ খৰ্কা ছেত্ৰী পিতাৰ নাম: খৰ্গ বাহাদুৰ খৰ্কা ছেত্ৰী ঘৰ নং : 58 বয়স : 43 লিঙ্গ : পুৰুষ	LQX1462346 ফটো উপলব্ধ	920 নাম : পূৰ্ণিমা দেবী স্বামীৰ নাম: গনেশ বাঃ খৰ্কা ছেত্ৰী ঘৰ নং : 58 বয়স : 41 লিঙ্গ : মহিলা	LQX1462277 ফটো উপলব্ধ
921 নাম : পূৰ্ণ মায়া দেবী স্বামীৰ নাম: খৰ্গ বাহাদুৰ খৰ্কা ঘৰ নং : 58 বয়স : 39 লিঙ্গ : মহিলা	LQX1462288 ফটো উপলব্ধ	922 নাম : অৰ্জুন বড খৰ্কা ছেত্ৰী পিতাৰ নাম: পদম বড খৰ্কা ছেত্ৰী ঘৰ নং : 58 বয়স : 25 লিঙ্গ : পুৰুষ	LQX0323766 ফটো উপলব্ধ	923 নাম : দুৰ্গা বাঃ খৰ্কা পিতাৰ নাম: গনেশ খৰ্কা ঘৰ নং : 58 বয়স : 24 লিঙ্গ : পুৰুষ	LQX0441972 ফটো উপলব্ধ
924 নাম : টেগ বাঃ খৰ্কা ছেত্ৰী পিতাৰ নাম: খৰ্গ বাহাদুৰ খৰ্কা ছেত্ৰী ঘৰ নং : 55 বয়স : 60 লিঙ্গ : পুৰুষ	LQX1462357 ফটো উপলব্ধ	925 নাম : মীৰা দেবী স্বামীৰ নাম: টেগ বাঃ খৰ্কা ছেত্ৰী ঘৰ নং : 55 বয়স : 55 লিঙ্গ : মহিলা	LQX1462368 ফটো উপলব্ধ	926 নাম : ইন্দ্ৰ বাহাদুৰ খৰ্কা ছেত্ৰী পিতাৰ নাম: টেগ বাঃ খৰ্কা ছেত্ৰী ঘৰ নং : 55 বয়স : 38 লিঙ্গ : পুৰুষ	LQX1462379 ফটো উপলব্ধ
927 নাম : লাল বাহাদুৰ খৰ্কা ছেত্ৰী পিতাৰ নাম: টেক বাহাদুৰ খৰ্কা ছেত্ৰী ঘৰ নং : 55 বয়স : 34 লিঙ্গ : পুৰুষ	LQX1462380 ফটো উপলব্ধ	928 নাম : বিষ্ণু কুমাৰী দেবী স্বামীৰ নাম: ইন্দ্ৰ বাহাদুৰ খৰ্কা ছেত্ৰী ঘৰ নং : 55 বয়স : 34 লিঙ্গ : মহিলা	LQX1462391 ফটো উপলব্ধ	929 নাম : গীতা দেবী স্বামীৰ নাম: লাল বাহাদুৰ খৰ্কা ছেত্ৰী ঘৰ নং : 55 বয়স : 31 লিঙ্গ : মহিলা	LQX7702244 ফটো উপলব্ধ
930 নাম : বল বাহাদুৰ ছেত্ৰী পিতাৰ নাম: টেক বাহাদুৰ খৰ্কা ছেত্ৰী ঘৰ নং : 55 বয়স : 30 লিঙ্গ : পুৰুষ	LQX1632026 ফটো উপলব্ধ	931 নাম : অম্বিকা দেবী স্বামীৰ নাম: অমৃত বাহাদুৰ ছেত্ৰী ঘৰ নং : 55 ক বয়স : 45 লিঙ্গ : মহিলা	PVJ0110361 ফটো উপলব্ধ	932 নাম : অমৃত বাহাদুৰ ছেত্ৰী পিতাৰ নাম: পদম বাহাদুৰ ছেত্ৰী ঘৰ নং : 55 ক বয়স : 44 লিঙ্গ : পুৰুষ	LQX0551473 ফটো উপলব্ধ



933 নাম : মেনকা দেবী পিতাৰ নাম: পদম ছেত্ৰী ঘৰ নং : ৫৫ ক বয়স : 38 লিঙ্গ : মহিলা	LQX0551044 ফটো উপলব্ধ	934 নাম : অৰ্জুন ছেত্ৰী পিতাৰ নাম: অমৃত বাহাদুৰ ছেত্ৰী ঘৰ নং : ৫৫ ক বয়স : 22 লিঙ্গ : পুৰুষ	LQX0551390 ফটো উপলব্ধ	935 নাম : কুমাৰী দেবী স্বামীৰ নাম: গোমানধ্বজ খৰ্কা ছেত্ৰী ঘৰ নং : ৫৬ বয়স : 68 লিঙ্গ : মহিলা	LQX1462426 ফটো উপলব্ধ
E 936 নাম : টুক বাঃ খৰ্কা ছেত্ৰী পিতাৰ নাম: গোমানধ্বজ খৰ্কা ছেত্ৰী ঘৰ নং : ৫৬ বয়স : 53 লিঙ্গ : পুৰুষ	LQX1462437 ফটো উপলব্ধ	E 937 নাম : ভন বগা খৰ্কা ছেত্ৰী পিতাৰ নাম: গোমানধ্বজ খৰ্কা ছেত্ৰী ঘৰ নং : ৫৬ বয়স : 50 লিঙ্গ : পুৰুষ	LQX1462471 ফটো উপলব্ধ	938 নাম : খেম ৰাজ ছেত্ৰী অন্যান্য: মন বাহাদুৰ ছেত্ৰী ঘৰ নং : ৫৬ বয়স : 50 লিঙ্গ : পুৰুষ	LQX0479006 ফটো উপলব্ধ
939 নাম : পদম বাঃ খৰ্কা ছেত্ৰী পিতাৰ নাম: গোমানধ্বজ খৰ্কা ছেত্ৰী ঘৰ নং : ৫৬ বয়স : 48 লিঙ্গ : পুৰুষ	LQX1462459 ফটো উপলব্ধ	S 940 নাম : উৰ্মিলা দেৱী প্ৰধান স্বামীৰ নাম: টুক বাঃ খৰ্কা ছেত্ৰী ঘৰ নং : ৫৬ বয়স : 48 লিঙ্গ : মহিলা	LQX1462448 ফটো উপলব্ধ	941 নাম : সন্তোষ ছেত্ৰী পিতাৰ নাম: গোমানধ্বজ খৰ্কা ছেত্ৰী ঘৰ নং : ৫৬ বয়স : 45 লিঙ্গ : পুৰুষ	LQX1462460 ফটো উপলব্ধ
942 নাম : হিৰা শৰ্মা স্বামীৰ নাম: কমল শৰ্মা ঘৰ নং : ৫৬ বয়স : 41 লিঙ্গ : মহিলা	LQX1462404 ফটো উপলব্ধ	943 নাম : দুবল বাঃ খৰ্কা ছেত্ৰী পিতাৰ নাম: গোমানধ্বজ খৰ্কা ছেত্ৰী ঘৰ নং : ৫৬ বয়স : 41 লিঙ্গ : পুৰুষ	LQX1462482 ফটো উপলব্ধ	944 নাম : খেমৰাজ খৰ্কা ছেত্ৰী পিতাৰ নাম: গোমানধ্বজ খৰ্কা ছেত্ৰী ঘৰ নং : ৫৬ বয়স : 38 লিঙ্গ : পুৰুষ	LQX1462493 ফটো উপলব্ধ
945 নাম : দৈবকী দেৱী স্বামীৰ নাম: স্বৰ্গীয় ভন বাহাদুৰ খৰ্কা ছেত্ৰী ঘৰ নং : 56 বয়স : 38 লিঙ্গ : মহিলা	PVJ0097287 ফটো উপলব্ধ	R 946 নাম : দেৱ ৰাজ ছেত্ৰী মাতৃৰ নাম: কুমাৰী দেৱী ঘৰ নং : ৫৬ বয়স : 36 লিঙ্গ : পুৰুষ	LQX0093898 ফটো উপলব্ধ	947 নাম : শ্ৰীজনা দেৱী স্বামীৰ নাম: সুবল খৰ্কা ছেত্ৰী ঘৰ নং : ৫৬ বয়স : 36 লিঙ্গ : মহিলা	LQX0322354 ফটো উপলব্ধ
# 948 নাম : গংগা দেবী স্বামীৰ নাম: সন্তোষ ছেত্ৰী ঘৰ নং : 56 বয়স : 36 লিঙ্গ : মহিলা	LQX1209274 ফটো উপলব্ধ	949 নাম : দেৱৰাজ ছেত্ৰী মাতৃৰ নাম: কুমাৰী দেবী ছেত্ৰী ঘৰ নং : ৫৬ বয়স : 35 লিঙ্গ : পুৰুষ	LQX1632037 ফটো উপলব্ধ	S 950 নাম : ৰোচন ছেত্ৰী পিতাৰ নাম: টুক খৰ্কা ছেত্ৰী ঘৰ নং : ৫৬ বয়স : 26 লিঙ্গ : পুৰুষ	LQX0174862 ফটো উপলব্ধ
951 নাম : উৰ্মিলা দেৱী স্বামীৰ নাম: দেৱৰাজ খৰ্কা ছেত্ৰী ঘৰ নং : ৫৬ বয়স : 26 লিঙ্গ : মহিলা	LQX0174730 ফটো উপলব্ধ	E 952 নাম : তিলমায়া দেৱী স্বামীৰ নাম: নন্দ বাঃ ছেত্ৰী ঘৰ নং : ৫৭ বয়স : 85 লিঙ্গ : মহিলা	LQX1462506 ফটো উপলব্ধ	953 নাম : ভীম বাঃ ছেত্ৰী পিতাৰ নাম: নন্দ বাঃ ছেত্ৰী ঘৰ নং : ৫৭ বয়স : 60 লিঙ্গ : পুৰুষ	LQX1462517 ফটো উপলব্ধ
954 নাম : ভুবনেশ্বৰী দেবী স্বামীৰ নাম: ভীম বাঃ ছেত্ৰী ঘৰ নং : ৫৭ বয়স : 55 লিঙ্গ : মহিলা	LQX1462528 ফটো উপলব্ধ	955 নাম : জিত বাহাদুৰ ছেত্ৰী পিতাৰ নাম: ভীম বাহাদুৰ ছেত্ৰী ঘৰ নং : ৫৭ বয়স : 34 লিঙ্গ : পুৰুষ	LQX1462539 ফটো উপলব্ধ	956 নাম : কমল বাহাদুৰ ছেত্ৰী পিতাৰ নাম: ভীম বাহাদুৰ ছেত্ৰী ঘৰ নং : ৫৭ বয়স : 34 লিঙ্গ : পুৰুষ	LQX1632048 ফটো উপলব্ধ
957 নাম : জানুকা ছেত্ৰী স্বামীৰ নাম: কমল বাহাদুৰ ছেত্ৰী ঘৰ নং : ৫৭ বয়স : 33 লিঙ্গ : মহিলা	LQX0193821 ফটো উপলব্ধ	958 নাম : চন্দ্ৰ বাহাদুৰ ছেত্ৰী পিতাৰ নাম: ভীম বাহাদুৰ ছেত্ৰী ঘৰ নং : ৫৭ বয়স : 30 লিঙ্গ : পুৰুষ	LQX0094565 ফটো উপলব্ধ	959 নাম : মহিনা দেৱী স্বামীৰ নাম: জীত বাহাদুৰ ছেত্ৰী ঘৰ নং : ৫৭ বয়স : 30 লিঙ্গ : মহিলা	LQX0193763 ফটো উপলব্ধ
960 নাম : নমিতা দেবী পিতাৰ নাম: ভীম বাহাদুৰ ছেত্ৰী ঘৰ নং : ৫৭ বয়স : 29 লিঙ্গ : মহিলা	LQX0461004 ফটো উপলব্ধ	961 নাম : জশোদা দেবী স্বামীৰ নাম: চন্দ্ৰ বাহাদুৰ ছেত্ৰী ঘৰ নং : ৫৭ বয়স : 28 লিঙ্গ : মহিলা	LQX0480939 ফটো উপলব্ধ	D 962 নাম : খেম বাহাদুৰ ছেত্ৰী পিতাৰ নাম: মন বাহাদুৰ ছেত্ৰী ঘৰ নং : ৫৮ বয়স : 60 লিঙ্গ : পুৰুষ	LQX1462551 ফটো উপলব্ধ



963 নাম : হৰি বাঃ ছেত্ৰী পিতাৰ নাম: মন বাহাদুৰ ছেত্ৰী ঘৰ নং : ৫৮ বয়স : 58 লিঙ্গ : পুৰুষ	LQX1462540 ফটো উপলব্ধ	964 নাম : অম্বিকা ছেত্ৰী স্বামীৰ নাম: হৰি বাঃ ছেত্ৰী ঘৰ নং : ৫৮ বয়স : 52 লিঙ্গ : মহিলা	LQX1462562 ফটো উপলব্ধ	D 965 নাম : কাজুমান ছেত্ৰী পিতাৰ নাম: মন বাহাদুৰ ছেত্ৰী ঘৰ নং : ৫৮ বয়স : 40 লিঙ্গ : পুৰুষ	LQX1462573 ফটো উপলব্ধ
966 নাম : সীতাৰাম চৌহান পিতাৰ নাম: তিলকধাৰী চৌহান ঘৰ নং : 58 গ বয়স : 45 লিঙ্গ : পুৰুষ	CNF2040666 ফটো উপলব্ধ	967 নাম : অঞ্জলী চৌহান স্বামীৰ নাম: বাম কুমাৰ চৌহান ঘৰ নং : 58খ বয়স : 22 লিঙ্গ : মহিলা	PVJ0112060 ফটো উপলব্ধ	968 নাম : হেম বাঃ বেগমী পিতাৰ নাম: ভক্ত বাহাদুৰ বেগমী ঘৰ নং : ৫৯ বয়স : 60 লিঙ্গ : পুৰুষ	LQX1462595 ফটো উপলব্ধ
969 নাম : মীৰা দেবী স্বামীৰ নাম: হেম বাহাদুৰ বেগমী ঘৰ নং : ৫৯ বয়স : 50 লিঙ্গ : মহিলা	LQX1462608 ফটো উপলব্ধ	S 970 নাম : কৃষ্ণা কুমাৰী দেবী স্বামীৰ নাম: হেমন্ত মৈদালী ঘৰ নং : 59 বয়স : 50 লিঙ্গ : মহিলা	LQX1462619 ফটো উপলব্ধ	971 নাম : নিৰ্মল চৌহান পিতাৰ নাম: তিলকধাৰী চৌহান ঘৰ নং : 59 বয়স : 30 লিঙ্গ : পুৰুষ	CNF0373191 ফটো উপলব্ধ
972 নাম : সুৰবীৰ ছেত্ৰী পিতাৰ নাম: হেম বাহাদুৰ ছেত্ৰী ঘৰ নং : ৫৯ বয়স : 26 লিঙ্গ : পুৰুষ	LQX0323832 ফটো উপলব্ধ	973 নাম : অঞ্জনা দেবী পিতাৰ নাম: হেম বাহাদুৰ ছেত্ৰী ঘৰ নং : 59 বয়স : 22 লিঙ্গ : মহিলা	PVJ0112094 ফটো উপলব্ধ	974 নাম : নাৰায়ন ছেত্ৰী পিতাৰ নাম: লোক বাঃ ছেত্ৰী ঘৰ নং : ৬০ বয়স : 64 লিঙ্গ : পুৰুষ	LQX1462620 ফটো উপলব্ধ
975 নাম : খমা দেবী স্বামীৰ নাম: নাৰায়ন ছেত্ৰী ঘৰ নং : ৬০ বয়স : 52 লিঙ্গ : মহিলা	LQX1462631 ফটো উপলব্ধ	976 নাম : কাজি বাহাদুৰ ছেত্ৰী পিতাৰ নাম: নাৰায়ন ছেত্ৰী ঘৰ নং : ৬০ বয়স : 44 লিঙ্গ : পুৰুষ	LQX1462642 ফটো উপলব্ধ	977 নাম : পদ্মা দেবী স্বামীৰ নাম: গুণ বাহাদুৰ ছেত্ৰী ঘৰ নং : ৬০ বয়স : 42 লিঙ্গ : মহিলা	LQX1462686 ফটো উপলব্ধ
978 নাম : ওম বাহাদুৰ ছেত্ৰী পিতাৰ নাম: নাৰায়ণ ছেত্ৰী ঘৰ নং : ৬০ বয়স : 42 লিঙ্গ : পুৰুষ	LQX1462653 ফটো উপলব্ধ	979 নাম : হৰি বাঃ ছেত্ৰী পিতাৰ নাম: নাৰায়ন ছেত্ৰী ঘৰ নং : ৬০ বয়স : 40 লিঙ্গ : পুৰুষ	LQX1462664 ফটো উপলব্ধ	980 নাম : উমা দেবী স্বামীৰ নাম: হৰি বাহাদুৰ ছেত্ৰী ঘৰ নং : 60 বয়স : 39 লিঙ্গ : মহিলা	LQX0538736 ফটো উপলব্ধ
981 নাম : নীৰ বাঃ ছেত্ৰী পিতাৰ নাম: নাৰায়ন ছেত্ৰী ঘৰ নং : ৬০ বয়স : 38 লিঙ্গ : পুৰুষ	LQX1462675 ফটো উপলব্ধ	982 নাম : লিলা দেবী স্বামীৰ নাম: নিৰ বাহাদুৰ ছেত্ৰী ঘৰ নং : ৬০ বয়স : 32 লিঙ্গ : মহিলা	LQX0198242 ফটো উপলব্ধ	983 নাম : নিশা দেবী স্বামীৰ নাম: চোম বাহাদুৰ ছেত্ৰী ঘৰ নং : ৬০ বয়স : 31 লিঙ্গ : মহিলা	LQX0323329 ফটো উপলব্ধ
984 নাম : মালতি ছেত্ৰী পিতাৰ নাম: চেৰ বাহাদুৰ ছেত্ৰী ঘৰ নং : ৬০ বয়স : 28 লিঙ্গ : মহিলা	LQX0321349 ফটো উপলব্ধ	985 নাম : প্ৰবেশ চেত্ৰী পিতাৰ নাম: পুৰন চেত্ৰী ঘৰ নং : ৬০ বয়স : 21 লিঙ্গ : পুৰুষ	LQX7667439 ফটো উপলব্ধ	D 986 নাম : বন বাহাদুৰ কাৰ্কী ছেত্ৰী পিতাৰ নাম: জিতমল কাৰ্কী ঘৰ নং : ৬১ বয়স : 82 লিঙ্গ : পুৰুষ	LQX1462697 ফটো উপলব্ধ
987 নাম : কৃষ্ণ বাহাদুৰ ছেত্ৰী পিতাৰ নাম: বন বাহাদুৰ কাৰ্কী ছেত্ৰী ঘৰ নং : ৬১ বয়স : 39 লিঙ্গ : পুৰুষ	LQX1462700 ফটো উপলব্ধ	D 988 নাম : হীমা দেবী পিতাৰ নাম: বন বাহাদুৰ কাৰ্কী ছেত্ৰী ঘৰ নং : ৬১ বয়স : 38 লিঙ্গ : মহিলা	LQX1462711 ফটো উপলব্ধ	989 নাম : নৰ বাহাদুৰ ছেত্ৰী পিতাৰ নাম: বল বাহাদুৰ ছেত্ৰী ঘৰ নং : ৬১ ক বয়স : 53 লিঙ্গ : পুৰুষ	LQX0481143 ফটো উপলব্ধ
990 নাম : বাম ছেত্ৰী পিতাৰ নাম: নৰ বাহাদুৰ ছেত্ৰী ঘৰ নং : ৬১ ক বয়স : 25 লিঙ্গ : পুৰুষ	LQX0480756 ফটো উপলব্ধ	991 নাম : লোক বাহাদুৰ ছেত্ৰী পিতাৰ নাম: বখত বাহাদুৰ ছেত্ৰী ঘৰ নং : ৬২ বয়স : 58 লিঙ্গ : পুৰুষ	LQX1462722 ফটো উপলব্ধ	992 নাম : ৰাধিকা দেবী ছেত্ৰী স্বামীৰ নাম: তিলক ছেত্ৰী ঘৰ নং : ৬২ বয়স : 42 লিঙ্গ : মহিলা	LQX1462733 ফটো উপলব্ধ



993 নাম : সঞ্জীৱ ছেত্ৰী পিতাৰ নাম: পদুম বাহাদুৰ নেওপানে ঘৰ নং : ৬২ক বয়স : 36 লিঙ্গ : পুৰুষ	LQX1462755 ফটো উপলব্ধ	994 নাম : সঞ্জয় ছেত্ৰী পিতাৰ নাম: পদুম বাহাদুৰ ছেত্ৰী ঘৰ নং : ৬২ক বয়স : 34 লিঙ্গ : পুৰুষ	LQX1462744 ফটো উপলব্ধ	E 995 নাম : মন বাহাদুৰ ছেত্ৰী পিতাৰ নাম: চন্দ্ৰবীৰ ছেত্ৰী ঘৰ নং : ৬৩ বয়স : 92 লিঙ্গ : পুৰুষ	LQX1462766 ফটো উপলব্ধ
996 নাম : ইন্দ্ৰমায়া ছেত্ৰী স্বামীৰ নাম: মন বাহাদুৰ ছেত্ৰী ঘৰ নং : ৬৩ বয়স : 86 লিঙ্গ : মহিলা	LQX1462777 ফটো উপলব্ধ	E 997 নাম : ভীম বাঃ ছেত্ৰী পিতাৰ নাম: মন বাহাদুৰ ছেত্ৰী ঘৰ নং : ৬৩ বয়স : 62 লিঙ্গ : পুৰুষ	LQX1462788 ফটো উপলব্ধ	998 নাম : শান্তি দেৱী স্বামীৰ নাম: নাৰায়ন চৌহান ঘৰ নং : ৬৩ বয়স : 59 লিঙ্গ : মহিলা	LQX0198473 ফটো উপলব্ধ
999 নাম : লীলা দেৱী পিতাৰ নাম: মন বাহাদুৰ ছেত্ৰী ঘৰ নং : ৬৩ বয়স : 48 লিঙ্গ : মহিলা	LQX1462799 ফটো উপলব্ধ	1000 নাম : জীবন ছেত্ৰী পিতাৰ নাম: মন বাঃ ছেত্ৰী ঘৰ নং : ৬৩ বয়স : 38 লিঙ্গ : পুৰুষ	LQX1463758 ফটো উপলব্ধ	1001 নাম : ডম্বৰ কুমাৰী দেৱী স্বামীৰ নাম: জীবন ছেত্ৰী ঘৰ নং : ৬৩ বয়স : 22 লিঙ্গ : মহিলা	LQX0559773 ফটো উপলব্ধ
1002 নাম : গীতা চৌহান স্বামীৰ নাম: মহেন্দ্ৰ চৌহান ঘৰ নং : ৬৩ক বয়স : 34 লিঙ্গ : মহিলা	LQX0198861 ফটো উপলব্ধ	1003 নাম : ৰাজেন্দ্ৰ চৌহান মাতৃৰ নাম: নাৰায়ন চৌহান ঘৰ নং : ৬৩ক বয়স : 31 লিঙ্গ : পুৰুষ	LQX0199133 ফটো উপলব্ধ	1004 নাম : ৰাম বাহাদুৰ ছেত্ৰী পিতাৰ নাম: মন বাহাদুৰ ছেত্ৰী ঘৰ নং : ৬৪ বয়স : 59 লিঙ্গ : পুৰুষ	LQX1462802 ফটো উপলব্ধ
S 1005 নাম : ৰীতা ছেত্ৰী পিতাৰ নাম: ৰাম বাহাদুৰ ছেত্ৰী ঘৰ নং : ৬৪ বয়স : 88 লিঙ্গ : মহিলা	LQX1462813 ফটো উপলব্ধ	1006 নাম : ৰাজ বাহাদুৰ ছেত্ৰী পিতাৰ নাম: ৰাম বাহাদুৰ ছেত্ৰী ঘৰ নং : 64 বয়স : 21 লিঙ্গ : পুৰুষ	LQX7676612 ফটো উপলব্ধ	D 1007 নাম : গোবিন্দ বাঃ ছেত্ৰী পিতাৰ নাম: হও বাঃ ছেত্ৰী ঘৰ নং : ৬৬ বয়স : 80 লিঙ্গ : পুৰুষ	LQX1462824 ফটো উপলব্ধ
D 1008 নাম : হৰ্ক মায়া ছেত্ৰী স্বামীৰ নাম: গোবিন্দ বাঃ ছেত্ৰী ঘৰ নং : ৬৬ বয়স : 75 লিঙ্গ : মহিলা	LQX1462835 ফটো উপলব্ধ	D 1009 নাম : দেবকী ছেত্ৰী পিতাৰ নাম: গোবিন্দ বাঃ ছেত্ৰী ঘৰ নং : ৬৬ বয়স : 39 লিঙ্গ : মহিলা	LQX1462846 ফটো উপলব্ধ	1010 নাম : দলুৱংগ বসুমতাৰি পিতাৰ নাম: বীৰেন বসুমতাৰি ঘৰ নং : 80 বয়স : 32 লিঙ্গ : পুৰুষ	LQX0436782 ফটো উপলব্ধ
1011 নাম : পৰন বিশ্বকৰ্মা পিতাৰ নাম: ঘন বাহাদুৰ বিশ্বকৰ্মা ঘৰ নং : ৯০ক বয়স : 35 লিঙ্গ : পুৰুষ	LQX0444133 ফটো উপলব্ধ	S 1012 নাম : মায়া ছেত্ৰী পিতাৰ নাম: ডম্বৰ বাহাদুৰ ছেত্ৰী ঘৰ নং : 92ক বয়স : 24 লিঙ্গ : মহিলা	LQX0379644 ফটো উপলব্ধ	S 1013 নাম : সবিতা ছেত্ৰী স্বামীৰ নাম: ৰণ বাহাদুৰ ছেত্ৰী ঘৰ নং : 98ক বয়স : 42 লিঙ্গ : মহিলা	LQX1462868 ফটো উপলব্ধ
1014 নাম : মহিনা দেৱী মাতৃৰ নাম: চিত্ৰা কুমাৰী ছেত্ৰী ঘৰ নং : ৯৯ বয়স : 37 লিঙ্গ : মহিলা	LQX1462880 ফটো উপলব্ধ	1015 নাম : লীলা দেৱী স্বামীৰ নাম: ৰুদ্ৰ শৰ্মা ঘৰ নং : ১০০ক বয়স : 37 লিঙ্গ : মহিলা	LQX1462891 ফটো উপলব্ধ	1016 নাম : সৌৰাংসা বসুমতাৰী পিতাৰ নাম: বিৰেন বসুমতাৰী ঘৰ নং : 102 বয়স : 43 লিঙ্গ : পুৰুষ	LQX0135186 ফটো উপলব্ধ
1017 নাম : মানব দাস পিতাৰ নাম: মাতলাল দাস ঘৰ নং : ১০২ বয়স : 25 লিঙ্গ : পুৰুষ	LQX0451575 ফটো উপলব্ধ	1018 নাম : বিক্ৰম কুমাৰ ছেত্ৰী পিতাৰ নাম: বল ভদ্ৰ বুঢ়াথোকী ঘৰ নং : ১০৫ বয়স : 43 লিঙ্গ : পুৰুষ	LQX1462904 ফটো উপলব্ধ	1019 নাম : মনমায়া দেৱী পিতাৰ নাম: বল ভদ্ৰ ছেত্ৰী ঘৰ নং : ১০৫ বয়স : 35 লিঙ্গ : মহিলা	LQX1462915 ফটো উপলব্ধ
1020 নাম : এগ মায়া দেৱী স্বামীৰ নাম: শিব বুঢ়াথোকী ঘৰ নং : ১০৫ক বয়স : 35 লিঙ্গ : মহিলা	LQX1462926 ফটো উপলব্ধ	1021 নাম : পৰেশ বৰ্মন পিতাৰ নাম: পিয়াৰী বৰ্মন ঘৰ নং : 116 বয়স : 43 লিঙ্গ : পুৰুষ	LQX1462959 ফটো উপলব্ধ	1022 নাম : মনিকা বৰ্মন স্বামীৰ নাম: পৰেশ বৰ্মন ঘৰ নং : ১১৬ বয়স : 35 লিঙ্গ : মহিলা	LQX1462937 ফটো উপলব্ধ



1023 নাম : নিজৰা চেত্ৰী স্বামীৰ নাম : এম বাহাদুৰ ছেত্ৰী ঘৰ নং : 118 ক বয়স : 34 লিঙ্গ : মহিলা	LQX0441006 ফটো উপলব্ধ	1024 নাম : লাল বাহাদুৰ ছেত্ৰী পিতাৰ নাম : পদম বাহাদুৰ ছেত্ৰী ঘৰ নং : 118 ক বয়স : 82 লিঙ্গ : পুৰুষ	LQX1462960 ফটো উপলব্ধ	1025 নাম : মন মায়া দেবী পিতাৰ নাম : লাল বাহাদুৰ ছেত্ৰী ঘৰ নং : 118 ক বয়স : 56 লিঙ্গ : মহিলা	LQX1462971 ফটো উপলব্ধ
1026 নাম : দিল বাহাদুৰ ছেত্ৰী পিতাৰ নাম : লাল বাহাদুৰ ছেত্ৰী ঘৰ নং : 118 ক বয়স : 51 লিঙ্গ : পুৰুষ	LQX1462982 ফটো উপলব্ধ	1027 নাম : জিত বাহাদুৰ ছেত্ৰী পিতাৰ নাম : লাল বাহাদুৰ ছেত্ৰী ঘৰ নং : 118 ক বয়স : 48 লিঙ্গ : পুৰুষ	LQX1462993 ফটো উপলব্ধ	1028 নাম : এম বাহাদুৰ ছেত্ৰী পিতাৰ নাম : লাল বাহাদুৰ ছেত্ৰী ঘৰ নং : 118 ক বয়স : 45 লিঙ্গ : পুৰুষ	LQX1463009 ফটো উপলব্ধ
1029 নাম : মন বাহাদুৰ ছেত্ৰী পিতাৰ নাম : লাল বাহাদুৰ ছেত্ৰী ঘৰ নং : 118 ক বয়স : 42 লিঙ্গ : পুৰুষ	LQX1463010 ফটো উপলব্ধ	1030 নাম : জগত বাহাদুৰ ছেত্ৰী পিতাৰ নাম : লাল বাহাদুৰ ছেত্ৰী ঘৰ নং : 118 ক বয়স : 40 লিঙ্গ : পুৰুষ	LQX1463021 ফটো উপলব্ধ	1031 নাম : সুশান্ত সিংহ পিতাৰ নাম : সূৰ্য সিংহ ঘৰ নং : 127 বয়স : 36 লিঙ্গ : পুৰুষ	LQX1463054 ফটো উপলব্ধ
1032 নাম : তুলসী ব্ৰাণী বিশ্বাস সিংহ স্বামীৰ নাম : দীপক সিংহ ঘৰ নং : 121 ক বয়স : 35 লিঙ্গ : মহিলা	LQX1463043 ফটো উপলব্ধ	1033 নাম : দীপক সিংহ পিতাৰ নাম : সূৰ্য সিংহ ঘৰ নং : 121 ক বয়স : 39 লিঙ্গ : পুৰুষ	LQX1463032 ফটো উপলব্ধ	1034 নাম : কল্পনা সিংহ পিতাৰ নাম : মল্লিক সিংহ ঘৰ নং : 127 বয়স : 40 লিঙ্গ : মহিলা	LQX1463076 ফটো উপলব্ধ
1035 নাম : কল্পনা বসুৰ্ভাৰী সিংহ স্বামীৰ নাম : ভক্ত সিংহ ঘৰ নং : 131 বয়স : 44 লিঙ্গ : মহিলা	LQX0323733 ফটো উপলব্ধ	1036 নাম : জ্যোতি সিংহ পিতাৰ নাম : ভক্ত সিংহ ঘৰ নং : 131 বয়স : 25 লিঙ্গ : মহিলা	LQX0323824 ফটো উপলব্ধ	1037 নাম : কৃষ্ণ বাহাদুৰ ছেত্ৰী পিতাৰ নাম : হৰ্ষ বাহাদুৰ ছেত্ৰী ঘৰ নং : 132 বয়স : 68 লিঙ্গ : পুৰুষ	LQX1463112 ফটো উপলব্ধ
1038 নাম : বিশ্বজিৎ সিংহ পিতাৰ নাম : কামদেব সিংহ ঘৰ নং : 132 বয়স : 38 লিঙ্গ : পুৰুষ	LQX1463087 ফটো উপলব্ধ	1039 নাম : খগেন সিংহ পিতাৰ নাম : দেবেন সিংহ ঘৰ নং : 132 বয়স : 36 লিঙ্গ : পুৰুষ	LQX1463101 ফটো উপলব্ধ	1040 নাম : সৰস্বতী দেবী মাতৃৰ নাম : দেবেন সিংহ ঘৰ নং : 132 বয়স : 34 লিঙ্গ : মহিলা	LQX1463098 ফটো উপলব্ধ
1041 নাম : নিত্ৰা কুমাৰী দেবী পিতাৰ নাম : কৃষ্ণ বাহাদুৰ ছেত্ৰী ঘৰ নং : 132 ক বয়স : 53 লিঙ্গ : মহিলা	LQX1463134 ফটো উপলব্ধ	1042 নাম : অমিত বাহাদুৰ ছেত্ৰী পিতাৰ নাম : কৃষ্ণ বাহাদুৰ ছেত্ৰী ঘৰ নং : 132 ক বয়স : 40 লিঙ্গ : পুৰুষ	LQX1463123 ফটো উপলব্ধ	R 1043 নাম : ৰতন সিংহ মাতৃৰ নাম : শুধা সিংহ ঘৰ নং : 133 বয়স : 40 লিঙ্গ : পুৰুষ	LQX1463156 ফটো উপলব্ধ
S 1044 নাম : সন্ধ্যা সিংহ মাতৃৰ নাম : শুধা সিংহ ঘৰ নং : 133 বয়স : 85 লিঙ্গ : মহিলা	LQX1463145 ফটো উপলব্ধ	1045 নাম : বিজয়া দেবী পিতাৰ নাম : সুধিৰ চন্দ্ৰ সিংহ ঘৰ নং : 133 বয়স : 38 লিঙ্গ : পুৰুষ	LQX1463178 ফটো উপলব্ধ	1046 নাম : ফুল কামাৰী বিশ্বাস স্বামীৰ নাম : সাধন সিংহ ঘৰ নং : 133 বয়স : 50 লিঙ্গ : মহিলা	LQX1463190 ফটো উপলব্ধ
1047 নাম : ৰিতামনি ডেকা পিতাৰ নাম : ফনীধৰ ডেকা ঘৰ নং : 155 বয়স : 27 লিঙ্গ : মহিলা	LQX0433193 ফটো উপলব্ধ	1048 নাম : ফনীধৰ ডেকা পিতাৰ নাম : সুকমল ডেকা ঘৰ নং : 155 ক বয়স : 60 লিঙ্গ : পুৰুষ	LQX1463225 ফটো উপলব্ধ	1049 নাম : অৰুণা ডেকা পিতাৰ নাম : ফনীধৰ ডেকা ঘৰ নং : 155 ক বয়স : 39 লিঙ্গ : পুৰুষ	LQX1463203 ফটো উপলব্ধ
1050 নাম : ধনমাই ডেকা স্বামীৰ নাম : ফনীধৰ ডেকা ঘৰ নং : 155 ক বয়স : 36 লিঙ্গ : মহিলা	LQX1463214 ফটো উপলব্ধ	1051 নাম : ভুবানী দেবী স্বামীৰ নাম : জগদীশ সিংহ ঘৰ নং : 159 বয়স : 50 লিঙ্গ : মহিলা	LQX1463236 ফটো উপলব্ধ	1052 নাম : পবিত্ৰা দেবী পিতাৰ নাম : পূৰ্ণ বাহাদুৰ ছেত্ৰী ঘৰ নং : 159 বয়স : 36 লিঙ্গ : মহিলা	LQX1463247 ফটো উপলব্ধ

1053	LQX1474528	ফটো উপলব্ধ
নাম : ববি দাস স্বামীৰ নাম: হৰি ছেত্ৰী ঘৰ নং : 173 B বয়স : 44 লিঙ্গ : মহিলা		

1054	LQX7674427	ফটো উপলব্ধ
নাম : পৰমজীত ছেত্ৰী পিতাৰ নাম: কেশব ছেত্ৰী ঘৰ নং : 173 ক বয়স : 21 লিঙ্গ : পুৰুষ		

E 1055	LQX0174219	ফটো উপলব্ধ
নাম : হৰি ছেত্ৰী পিতাৰ নাম: কেশব বাঃ ছেত্ৰী ঘৰ নং : 173 B বয়স : 44 লিঙ্গ : পুৰুষ		

1056	LQX1632060	ফটো উপলব্ধ
নাম : কেশব ছেত্ৰী পিতাৰ নাম: কেশব বাহাদুৰ ছেত্ৰী ঘৰ নং : 193 ক বয়স : 49 লিঙ্গ : পুৰুষ		

1057	LQX1632071	ফটো উপলব্ধ
নাম : প্ৰেমা দেৱী স্বামীৰ নাম: কেশব ছেত্ৰী ঘৰ নং : 193 ক বয়স : 38 লিঙ্গ : মহিলা		

1058	PVJ0057679	ফটো উপলব্ধ
নাম : জোযন্তো বিশ্বাস পিতাৰ নাম: স্বৰ্গ অনিল বিশ্বাস ঘৰ নং : 174 বয়স : 61 লিঙ্গ : পুৰুষ		

1059	LQX0205450	ফটো উপলব্ধ
নাম : ৰুপমণী বৰ্মন স্বামীৰ নাম: প্ৰমেশ্বৰ বৰ্মন ঘৰ নং : 214 বয়স : 28 লিঙ্গ : মহিলা		

1060	LQX0262204	ফটো উপলব্ধ
নাম : নৱজিত দাস পিতাৰ নাম: সৰ্বেশ্বৰ দাস ঘৰ নং : 319 B বয়স : 31 লিঙ্গ : পুৰুষ		

1061	PVJ0113183	ফটো উপলব্ধ
নাম : সুভাৱনী সিং পিতাৰ নাম: ক্ষিতিশ চন্দ্ৰ সিং ঘৰ নং : 383 বয়স : 22 লিঙ্গ : মহিলা		

1062	LQX0480848	ফটো উপলব্ধ
নাম : প্ৰমোদ দাস পিতাৰ নাম: গোপাল দাস ঘৰ নং : 682 বয়স : 41 লিঙ্গ : পুৰুষ		

1063	LQX0503334	ফটো উপলব্ধ
নাম : লাখি দাস স্বামীৰ নাম: প্ৰমোদ দাস ঘৰ নং : 642 বয়স : 34 লিঙ্গ : মহিলা		



#2 1064	1	BPJ0321182	ফটো উপলব্ধ	1065	1	PVJ0153114	ফটো উপলব্ধ	1066	1	PVJ0154971	ফটো উপলব্ধ
নাম : বিদিগু পোখেল স্বামীৰ নাম : ধীৰাজ উপাধ্যায় ঘৰ নং : 113 বয়স : 25 লিঙ্গ : মহিলা				নাম : ধন চৌহান পিতাৰ নাম : নন্দলাল চৌহান ঘৰ নং : 56 বয়স : 19 লিঙ্গ : পুৰুষ				নাম : মহেশ নিৰোলা মাতৃৰ নাম : হেমলতা দেবী ঘৰ নং : 80 বয়স : 19 লিঙ্গ : পুৰুষ			
1067	1	PVJ0155077	ফটো উপলব্ধ	1068	1	PVJ0155291	ফটো উপলব্ধ	1069	1	PVJ0155325	ফটো উপলব্ধ
নাম : সত্যম ছেত্ৰী পিতাৰ নাম : পদুলাল ছেত্ৰী ঘৰ নং : 78 বয়স : 18 লিঙ্গ : পুৰুষ				নাম : কলিকা দেবী মাতৃৰ নাম : চন্দা দেবী ঘৰ নং : 16 বয়স : 18 লিঙ্গ : মহিলা				নাম : ইন্দু দেবী পিতাৰ নাম : ৰাজকুমাৰ উপাধ্যায় ঘৰ নং : 9 বয়স : 18 লিঙ্গ : মহিলা			
1070	1	PVJ0155341	ফটো উপলব্ধ	1071	1	PVJ0158279	ফটো উপলব্ধ	1072	1	PVJ0158303	ফটো উপলব্ধ
নাম : নৰেশ চৌহান পিতাৰ নাম : জবাহৰ লাল চৌহান ঘৰ নং : 96 বয়স : 18 লিঙ্গ : পুৰুষ				নাম : মনদীপু শৰ্মা পিতাৰ নাম : লীল প্ৰসাদ শৰ্মা ঘৰ নং : 26 বয়স : 18 লিঙ্গ : পুৰুষ				নাম : ৰিকেশ শৰ্মা পিতাৰ নাম : খেম প্ৰসাদ শৰ্মা ঘৰ নং : 31 বয়স : 18 লিঙ্গ : পুৰুষ			
1073	1	PVJ0158337	ফটো উপলব্ধ	1074	1	PVJ0158360	ফটো উপলব্ধ	1075	1	PVJ0163147	ফটো উপলব্ধ
নাম : বীনা দেবি পিতাৰ নাম : দিপচন চৌহান ঘৰ নং : 53 বয়স : 18 লিঙ্গ : মহিলা				নাম : অনঙ্গা গৌতম পিতাৰ নাম : ওমপ্ৰকাশ গৌতম ঘৰ নং : 44 বয়স : 18 লিঙ্গ : মহিলা				নাম : আশিষ ছেত্ৰী পিতাৰ নাম : মোহন ছেত্ৰী ঘৰ নং : 59 বয়স : 18 লিঙ্গ : পুৰুষ			
1076	2	PVJ0166983	ফটো উপলব্ধ	1077	1	PVJ0168427	ফটো উপলব্ধ	1078	1	PVJ0170555	ফটো উপলব্ধ
নাম : লক্ষ্মণ চৌহান পিতাৰ নাম : জ্যোতিষ চৌহান ঘৰ নং : 48 বয়স : 18 লিঙ্গ : পুৰুষ				নাম : সেংটী চুকা পিতাৰ নাম : ধন বাহাদুৰ চুকা ঘৰ নং : 47 বয়স : 18 লিঙ্গ : মহিলা				নাম : চুমন ছেত্ৰী পিতাৰ নাম : মোহন ছেত্ৰী ঘৰ নং : 59 বয়স : 27 লিঙ্গ : পুৰুষ			
1079	1	PVJ0171447	ফটো উপলব্ধ	1080	1	PVJ0171538	ফটো উপলব্ধ	1081	2	PVJ0172783	ফটো উপলব্ধ
নাম : বিনিতা দেবী পিতাৰ নাম : উমানাথ শৰ্মা ঘৰ নং : 20 বয়স : 20 লিঙ্গ : মহিলা				নাম : অনপ সিং পিতাৰ নাম : চন্দন সিং ঘৰ নং : 59 বয়স : 20 লিঙ্গ : পুৰুষ				নাম : অমল ৰাজভৰ মাতৃৰ নাম : কল্পনা ৰাজভৰ ঘৰ নং : 46 বয়স : 21 লিঙ্গ : পুৰুষ			
1082	1	PVJ0172932	ফটো উপলব্ধ	1083	2	PVJ0173179	ফটো উপলব্ধ	1084	1	PVJ0173245	ফটো উপলব্ধ
নাম : হৰিমায়া দেবি স্বামীৰ নাম : সন্তোষ শৰ্মা ঘৰ নং : 42 বয়স : 22 লিঙ্গ : মহিলা				নাম : প্ৰিয়া দেবী পিতাৰ নাম : কেশব ছেত্ৰী ঘৰ নং : 173 বি বয়স : 18 লিঙ্গ : মহিলা				নাম : দুৰ্গা প্ৰসাদ শৰ্মা পিতাৰ নাম : কুল প্ৰসাদ শৰ্মা ঘৰ নং : 24 বয়স : 19 লিঙ্গ : পুৰুষ			
1085	2	PVJ0173252	ফটো উপলব্ধ	#2 1086	1	LQW0005413	ফটো উপলব্ধ	1087	2	PVJ0192104	ফটো উপলব্ধ
নাম : দিপালী ৰাজভৰ পিতাৰ নাম : নন্দু ৰাজভৰ ঘৰ নং : 46 বয়স : 20 লিঙ্গ : মহিলা				নাম : লক্ষ্মী দাহুল পিতাৰ নাম : দেবী ঘৰ নং : 9 বয়স : 38 লিঙ্গ : মহিলা				নাম : বেলোনা ব্ৰসুমাভাৰী স্বামীৰ নাম : সঞ্জীৱ ছেত্ৰী ঘৰ নং : 62 বয়স : 30 লিঙ্গ : মহিলা			

1088	1	PVJ0194308
নাম : আযম্মান সঞ্জেল পিতাৰ নাম : হৰি শৰ্মা ঘৰ নং : 33 বয়স : 19 লিঙ্গ : পুৰুষ		
ফটো উপলব্ধ		

1089	1	PVJ0194290
নাম : আকাশ ছেত্ৰী পিতাৰ নাম : ব্ৰজ ছেত্ৰী ঘৰ নং : 103ক বয়স : 25 লিঙ্গ : পুৰুষ		
ফটো উপলব্ধ		

1090	2	PVJ0194928
নাম : দেবৰাজ ছেত্ৰী পিতাৰ নাম : শ্যাম বাহাদুৰ ছেত্ৰী ঘৰ নং : 34 বয়স : 20 লিঙ্গ : পুৰুষ		
ফটো উপলব্ধ		

1091	1	PVJ0200824
নাম : প্ৰভা চৌহান স্বামীৰ নাম : প্ৰদীপ চৌহান ঘৰ নং : 55 বয়স : 27 লিঙ্গ : মহিলা		
ফটো উপলব্ধ		

1092	1	PVJ0202028
নাম : বিজয় বৰ্মন পিতাৰ নাম : নাৰায়ন বৰ্মন ঘৰ নং : 350 বয়স : 23 লিঙ্গ : পুৰুষ		
ফটো উপলব্ধ		

ভোটাৰৰ সাৰাংশ

A) ভোটাৰৰ সংখ্যা

	তালিকাৰ প্ৰকাৰ	তালিকাৰ চিনাক্তকৰণ	ভোটাৰৰ সংখ্যা				
			পুৰুষ	মহিলা	ওয় লিঙ্গ	মুঠ	
I	মূল তালিকা	মূল তালিকা	বিশেষ সংশোধন, 2026 চনৰ পূৰ্বৰ 2025 চনৰ মূল তালিকাৰ লগত থকা সংযোজন সমূহ একত্ৰিতকৰণ কৰা তালিকা।	532	531	0	1063
II	যোগ তালিকা	পৰিপূৰক 1	বিশেষ সংক্ষিপ্ত সংশোধন, 2026	12	12	0	24
		পৰিপূৰক 2	অনবিচ্ছিন্ন সংশোধন 2026	4	1	0	5
			মুঠ	16	13	0	29
III	বিয়োজন তালিকা	পৰিপূৰক 1	বিশেষ সংক্ষিপ্ত সংশোধন, 2026	33	39	0	72
		পৰিপূৰক 2	অনবিচ্ছিন্ন সংশোধন 2026	1	2	0	3
			মুঠ	34	41	0	75
IV	লিংগ ক্ষেত্ৰত পৰিবৰ্তনৰ বাবে পাৰ্থক্য			0	0	0	0
এই সংশোধনৰ পিছত ভোটাৰ তালিকাত ভোটাৰৰ মুঠ সংখ্যা (I+II-III+IV)				514	503	0	1017

B) শুধৰনীৰ সংখ্যা

তালিকাৰ প্ৰকাৰ	তালিকাৰ চিনাক্তকৰণ	শুধৰনীৰ সংখ্যা
পৰিপূৰক 1	বিশেষ সংক্ষিপ্ত সংশোধন, 2026	6
পৰিপূৰক 2	অনবিচ্ছিন্ন সংশোধন 2026	16
	মুঠ	22

নিৰ্বাচক পঞ্জীয়ন বিষয়াৰ স্বাক্ষৰ

E-মৃত, S-স্থানান্তৰিত/ বাসস্থান পৰিবৰ্তন, R-প্ৰতিলিপি, M-নিখোজ, Q-অযোগ্য