



ভোটাৰ তালিকা 2026 S03 অসম

বিধানসভা সমষ্টিৰ নম্বৰ, নাম আৰু সংৰক্ষণৰ স্থিতি : 46 - ওদালগুৰি (অনুসূচিত জনজাতি)		খণ্ড নং : 88																			
এই বিধানসভা সমষ্টিত কোন সংসদীয় সমষ্টিৰ অন্তৰ্গত তাৰ নম্বৰ, নাম আৰু সংৰক্ষণ স্থিতি : 4 - দৰং-ওদালগুৰি (সাধাৰণ)																					
1. সংশোধনৰ বিৱৰণ																					
সংশোধনৰ বছৰ	2026	তালিকাৰ চিনাক্তকৰণ																			
ভিত্তি তাৰিখ	01-04-2026	বিশেষ সংশোধন, 2026 চনৰ পূৰ্বৰ 2025 চনৰ মূল তালিকাৰ লগত থকা সংযোজন সমূহ একত্ৰিতকৰণ কৰা তালিকা।																			
সংশোধনৰ প্ৰকাৰ	বিশেষ সংশোধন 2026																				
প্ৰকাশনৰ তাৰিখ	23-03-2026																				
2. খণ্ড আৰু ভোটগ্ৰহন কেন্দ্ৰৰ বিৱৰণ																					
খণ্ডৰ অন্তৰ্গত এলেকা সমূহৰ নম্বৰ আৰু নাম																					
1-খাংখালাবাবী (অংশ)		<table style="width: 100%; border-collapse: collapse;"> <tr> <td style="width: 50%;">মূল চহৰ/গাওঁ</td> <td style="width: 50%;">: গোলমা গাওঁ</td> </tr> <tr> <td>ৱাৰ্ড নং</td> <td>:</td> </tr> <tr> <td>ডাকঘৰ</td> <td>: ওদালগুৰি</td> </tr> <tr> <td>পুলিচ থানা</td> <td>: ওদালগুৰি</td> </tr> <tr> <td>ব্লক</td> <td>: ওদালগুৰি (অংশ-১)</td> </tr> <tr> <td>ৰাজহ চক্ৰ</td> <td>: ওদালগুৰি</td> </tr> <tr> <td>জিলা</td> <td>: ওদালগুৰি</td> </tr> <tr> <td>পিনকোড</td> <td>: 784509</td> </tr> </table>				মূল চহৰ/গাওঁ	: গোলমা গাওঁ	ৱাৰ্ড নং	:	ডাকঘৰ	: ওদালগুৰি	পুলিচ থানা	: ওদালগুৰি	ব্লক	: ওদালগুৰি (অংশ-১)	ৰাজহ চক্ৰ	: ওদালগুৰি	জিলা	: ওদালগুৰি	পিনকোড	: 784509
মূল চহৰ/গাওঁ	: গোলমা গাওঁ																				
ৱাৰ্ড নং	:																				
ডাকঘৰ	: ওদালগুৰি																				
পুলিচ থানা	: ওদালগুৰি																				
ব্লক	: ওদালগুৰি (অংশ-১)																				
ৰাজহ চক্ৰ	: ওদালগুৰি																				
জিলা	: ওদালগুৰি																				
পিনকোড	: 784509																				
3. ভোটগ্ৰহন কেন্দ্ৰৰ বিৱৰণ																					
ভোটগ্ৰহন কেন্দ্ৰৰ নম্বৰ আৰু নাম :		ভোটগ্ৰহন কেন্দ্ৰৰ প্ৰকাৰ (পুৰুষ/মহিলা/সাধাৰণ)		সাধাৰণ																	
88 - গোলমাগাওঁ হাইস্কুল (বাওঁফাল-ক)		খণ্ডৰ অন্তৰ্গত সহায়ক ভোটগ্ৰহন কেন্দ্ৰৰ সংখ্যা :		0																	
ভোটগ্ৰহন কেন্দ্ৰৰ ঠিকনা :																					
গোলমাগাওঁ হাইস্কুল, গোলমা গাওঁ পোঃ অঃ -ওদালগুৰি জিলা-ওদালগুৰি ৭৮৪৫০৯																					
4. ভোটাৰৰ সংখ্যা																					
আৰম্ভনি ক্ৰমিক	শেষ ক্ৰমিক নং	মুঠ ভোটাৰ																			
নং		পুৰুষ	মহিলা	ওয় লিঙ্গ	মুঠ																
1	1044	452	517	0	969																

নিৰ্বাচক পঞ্জীয়ন বিষয়াৰ স্বাক্ষৰ

Nazri Naksha

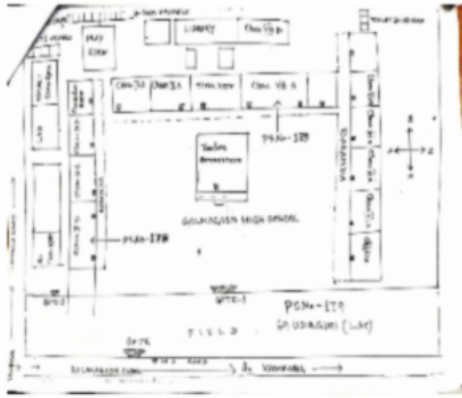

Google Map View



Polling Station Building Front View



ভোটগ্ৰহন কেন্দ্ৰৰ সন্মুখৰ দৃশ্য



Cad View

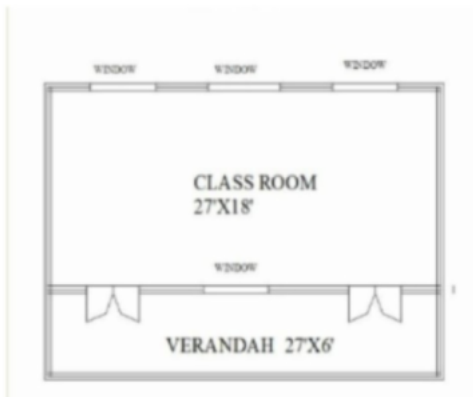

Key MAP View

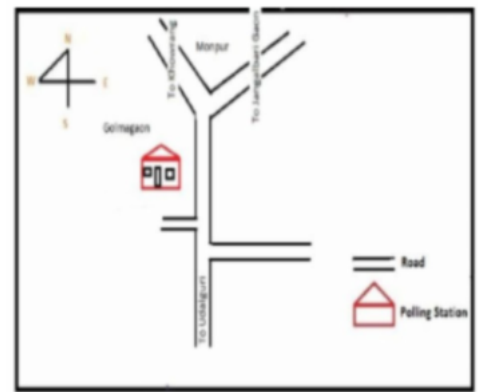



<p>S 1 LQX1474506</p> <p>নাম : বীনা দাস পিতাৰ নাম: গিৰিশ দাস ঘৰ নং : 01 বয়স : 48 লিঙ্গ : মহিলা</p> <p>ফটো উপলব্ধ</p>	<p>2 PVJ0033217</p> <p>নাম : লক্ষ্মী দেৱী স্বামীৰ নাম: ব্ৰহ্ম উপাধ্যায় ঘৰ নং : 9 বয়স : 29 লিঙ্গ : মহিলা</p> <p>ফটো উপলব্ধ</p>	<p>3 PVJ0080663</p> <p>নাম : স্নেহা ছেত্ৰী পিতাৰ নাম: হেমন্ত ছেত্ৰী ঘৰ নং : 41 বয়স : 21 লিঙ্গ : মহিলা</p> <p>ফটো উপলব্ধ</p>
<p>4 PVJ0131391</p> <p>নাম : বিশাল দাস পিতাৰ নাম: হেমেন দাস ঘৰ নং : 80 বয়স : 22 লিঙ্গ : পুৰুষ</p> <p>ফটো উপলব্ধ</p>	<p>5 LQX1632548</p> <p>নাম : কল্যাণী ডেকা মাতৃৰ নাম: মাকনি ডেকা ঘৰ নং : 107 ক বয়স : 38 লিঙ্গ : মহিলা</p> <p>ফটো উপলব্ধ</p>	<p>6 PVJ0001545</p> <p>নাম : দেৱীকা বসুমতাৰী পিতাৰ নাম: গান্ধী খুংগুৰ বসুমতাৰী ঘৰ নং : 110- (17) বয়স : 20 লিঙ্গ : মহিলা</p> <p>ফটো উপলব্ধ</p>
<p>7 PVJ0144311</p> <p>নাম : পাৰুল বিশ্বাস সৰকাৰ স্বামীৰ নাম: ভাগিৰী সৰকাৰ ঘৰ নং : 120 ক বয়স : 29 লিঙ্গ : মহিলা</p> <p>ফটো উপলব্ধ</p>	<p>8 LQX0212191</p> <p>নাম : নন্দলাল সৰকাৰ পিতাৰ নাম: যুগেশ্বৰ সৰকাৰ ঘৰ নং : 120 ক বয়স : 57 লিঙ্গ : পুৰুষ</p> <p>ফটো উপলব্ধ</p>	<p>9 LQX0212225</p> <p>নাম : জয়ন্তী সৰকাৰ স্বামীৰ নাম: নন্দলাল সৰকাৰ ঘৰ নং : 120 ক বয়স : 48 লিঙ্গ : মহিলা</p> <p>ফটো উপলব্ধ</p>
<p>10 LQX0212233</p> <p>নাম : ভাৰ্গৱ সৰকাৰ পিতাৰ নাম: নন্দলাল সৰকাৰ ঘৰ নং : 120 ক বয়স : 31 লিঙ্গ : পুৰুষ</p> <p>ফটো উপলব্ধ</p>	<p>11 LQX0212274</p> <p>নাম : ৰাতুল সৰকাৰ পিতাৰ নাম: নন্দলাল সৰকাৰ ঘৰ নং : 120 ক বয়স : 28 লিঙ্গ : পুৰুষ</p> <p>ফটো উপলব্ধ</p>	<p>12 LQX0381962</p> <p>নাম : চম্পা বৰুৱা স্বামীৰ নাম: ৰাতুল সৰকাৰ ঘৰ নং : 120 ক বয়স : 24 লিঙ্গ : মহিলা</p> <p>ফটো উপলব্ধ</p>
<p>13 LQX1470048</p> <p>নাম : ভাৰতী বৈশ্য স্বামীৰ নাম: গোপাল বৈশ্য ঘৰ নং : 128 বয়স : 46 লিঙ্গ : মহিলা</p> <p>ফটো উপলব্ধ</p>	<p>14 LQX1470082</p> <p>নাম : সুনীল সৰকাৰ পিতাৰ নাম: যোগেন্দ্ৰ সৰকাৰ ঘৰ নং : 126 বয়স : 62 লিঙ্গ : পুৰুষ</p> <p>ফটো উপলব্ধ</p>	<p>15 LQX1470093</p> <p>নাম : খুকুমনি সৰকাৰ স্বামীৰ নাম: সুনীল সৰকাৰ ঘৰ নং : 126 বয়স : 56 লিঙ্গ : মহিলা</p> <p>ফটো উপলব্ধ</p>
<p>16 LQX1470106</p> <p>নাম : অঞ্জু সৰকাৰ পিতাৰ নাম: সুনীল সৰকাৰ ঘৰ নং : 126 বয়স : 38 লিঙ্গ : মহিলা</p> <p>ফটো উপলব্ধ</p>	<p>17 LQX1470128</p> <p>নাম : ৰঞ্জিত কুমাৰ চৰকাৰ পিতাৰ নাম: সুনীল চৰকাৰ ঘৰ নং : 126 বয়স : 37 লিঙ্গ : পুৰুষ</p> <p>ফটো উপলব্ধ</p>	<p>18 LQX1470117</p> <p>নাম : মিঠুন চৰকাৰ পিতাৰ নাম: সুনীল চৰকাৰ ঘৰ নং : 126 বয়স : 35 লিঙ্গ : পুৰুষ</p> <p>ফটো উপলব্ধ</p>
<p>19 LQX0531939</p> <p>নাম : মাম্পি সৰকাৰ স্বামীৰ নাম: ৰঞ্জিত কুমাৰ সৰকাৰ ঘৰ নং : 126 বয়স : 34 লিঙ্গ : মহিলা</p> <p>ফটো উপলব্ধ</p>	<p>20 LQX1632253</p> <p>নাম : দনীমা চৰকাৰ স্বামীৰ নাম: মিঠুন চৰকাৰ ঘৰ নং : 126 বয়স : 32 লিঙ্গ : মহিলা</p> <p>ফটো উপলব্ধ</p>	<p>21 LQX0010035</p> <p>নাম : চন্দন চৰকাৰ পিতাৰ নাম: সুনীল চৰকাৰ ঘৰ নং : 126 বয়স : 31 লিঙ্গ : পুৰুষ</p> <p>ফটো উপলব্ধ</p>
<p>S 22 LQX1632264</p> <p>নাম : কমলা চৰকাৰ পিতাৰ নাম: সুনীল চৰকাৰ ঘৰ নং : 126 বয়স : 80 লিঙ্গ : মহিলা</p> <p>ফটো উপলব্ধ</p>	<p>23 LQX0303297</p> <p>নাম : নীৰা দেৱী স্বামীৰ নাম: তিলক প্ৰসাদ ডংগল ঘৰ নং : 126 ক বয়স : 38 লিঙ্গ : মহিলা</p> <p>ফটো উপলব্ধ</p>	<p>24 LQX1470184</p> <p>নাম : সুধীৰ দেবনাথ পিতাৰ নাম: অক্ষয় দেবনাথ ঘৰ নং : 129 বয়স : 60 লিঙ্গ : পুৰুষ</p> <p>ফটো উপলব্ধ</p>
<p>25 LQX1470195</p> <p>নাম : সঞ্জিতা দেবনাথ স্বামীৰ নাম: সুধীৰ দেবনাথ ঘৰ নং : 129 বয়স : 55 লিঙ্গ : মহিলা</p> <p>ফটো উপলব্ধ</p>	<p>26 LQX0153916</p> <p>নাম : তাপস দেৱনাথ পিতাৰ নাম: সুধীৰ দেৱনাথ ঘৰ নং : 129 বয়স : 33 লিঙ্গ : পুৰুষ</p> <p>ফটো উপলব্ধ</p>	<p>27 LQX0010039</p> <p>নাম : পিংকু দেৱনাথ পিতাৰ নাম: সুধীৰ দেৱনাথ ঘৰ নং : 129 বয়স : 32 লিঙ্গ : পুৰুষ</p> <p>ফটো উপলব্ধ</p>
<p>28 BPJ0613323</p> <p>নাম : গীতা দেবনাথ পিতাৰ নাম: বিমান দেবনাথ ঘৰ নং : 127 বয়স : 24 লিঙ্গ : মহিলা</p> <p>ফটো উপলব্ধ</p>	<p>29 LQX0518266</p> <p>নাম : মিঠুন সৰকাৰ পিতাৰ নাম: দিনেশ সৰকাৰ ঘৰ নং : 128 বয়স : 40 লিঙ্গ : পুৰুষ</p> <p>ফটো উপলব্ধ</p>	<p>30 LQX0518233</p> <p>নাম : পিঙ্কী সৰকাৰ স্বামীৰ নাম: মিঠুন সৰকাৰ ঘৰ নং : 128 বয়স : 35 লিঙ্গ : মহিলা</p> <p>ফটো উপলব্ধ</p>



31 নাম : দয়াল মণ্ডল পিতাৰ নাম: মুচিৰাম মণ্ডল ঘৰ নং : ১২৯ বয়স : 58 লিঙ্গ : পুৰুষ	LQX1470208 ফটো উপলব্ধ	32 নাম : অঞ্জলি মণ্ডল স্বামীৰ নাম: দয়াল মণ্ডল ঘৰ নং : ১২৯ বয়স : 51 লিঙ্গ : মহিলা	LQX1470219 ফটো উপলব্ধ	33 নাম : প্ৰানকৃষ্ণ মণ্ডল পিতাৰ নাম: দয়াল চন্দ্ৰ মণ্ডল ঘৰ নং : ১২৯ বয়স : 33 লিঙ্গ : পুৰুষ	LQX0010040 ফটো উপলব্ধ
34 নাম : দিলীপ মণ্ডল পিতাৰ নাম: দয়াল মণ্ডল ঘৰ নং : ১২৯ বয়স : 28 লিঙ্গ : পুৰুষ	LQX0154708 ফটো উপলব্ধ	35 নাম : শেফালি মণ্ডল পিতাৰ নাম: দয়াল মণ্ডল ঘৰ নং : 129 বয়স : 27 লিঙ্গ : মহিলা	LQX0419226 ফটো উপলব্ধ	36 নাম : ৰিতাশ্ৰী সাহা পিতাৰ নাম: সাধন সাহা ঘৰ নং : ১২৯ ক বয়স : 22 লিঙ্গ : মহিলা	LQX7665169 ফটো উপলব্ধ
E 37 নাম : সাধন সাহা পিতাৰ নাম: শৈলেন সাহা ঘৰ নং : ১২৯ ক বয়স : 61 লিঙ্গ : পুৰুষ	LQX1470220 ফটো উপলব্ধ	38 নাম : শিখা সাহা স্বামীৰ নাম: সাধন সাহা ঘৰ নং : ১২৯ ক বয়স : 50 লিঙ্গ : মহিলা	LQX1470231 ফটো উপলব্ধ	39 নাম : সান্ত্ব সাহা পিতাৰ নাম: সাধন সাহা ঘৰ নং : ১২৯ ক বয়স : 31 লিঙ্গ : পুৰুষ	LQX0010041 ফটো উপলব্ধ
40 নাম : ননীগোপাল মণ্ডল পিতাৰ নাম: হাৰান মণ্ডল ঘৰ নং : ১৩০ বয়স : 60 লিঙ্গ : পুৰুষ	LQX1470253 ফটো উপলব্ধ	41 নাম : লক্ষী মণ্ডল স্বামীৰ নাম: ননীগোপাল মণ্ডল ঘৰ নং : ১৩০ বয়স : 58 লিঙ্গ : মহিলা	LQX1470264 ফটো উপলব্ধ	42 নাম : সঞ্জিত মণ্ডল পিতাৰ নাম: ননীগোপাল মণ্ডল ঘৰ নং : ১৩০ বয়স : 41 লিঙ্গ : পুৰুষ	LQX1470242 ফটো উপলব্ধ
43 নাম : জয়া মণ্ডল পিতাৰ নাম: ননীগোপাল মণ্ডল ঘৰ নং : ১৩০ বয়স : 30 লিঙ্গ : মহিলা	LQX0010042 ফটো উপলব্ধ	44 নাম : মনোমতী মণ্ডল স্বামীৰ নাম: সঞ্জিত মণ্ডল ঘৰ নং : ১৩০ বয়স : 29 লিঙ্গ : মহিলা	LQX0154963 ফটো উপলব্ধ	45 নাম : নিপেন নায়ক পিতাৰ নাম: সুশীল নায়ক ঘৰ নং : ১৩০ ক বয়স : 45 লিঙ্গ : পুৰুষ	LQX0155002 ফটো উপলব্ধ
46 নাম : ৰাম প্ৰসাদ সিংহ পিতাৰ নাম: ধীৰু সিংহ ঘৰ নং : ১৩১ বয়স : 32 লিঙ্গ : পুৰুষ	LQX1151604 ফটো উপলব্ধ	47 নাম : শ্যাম প্ৰসাদ সিংহ পিতাৰ নাম: ধীৰু প্ৰসাদ ঘৰ নং : 131 বয়স : 28 লিঙ্গ : পুৰুষ	PVJ0060236 ফটো উপলব্ধ	48 নাম : মৃদলা বৰ্মন স্বামীৰ নাম: ৰাম প্ৰসাদ সিংহ ঘৰ নং : ১৩১ বয়স : 24 লিঙ্গ : মহিলা	LQX1132802 ফটো উপলব্ধ
49 নাম : পৰিতোষ সাহা পিতাৰ নাম: কৃষ্ণগোপাল সাহা ঘৰ নং : ১৩২ বয়স : 65 লিঙ্গ : পুৰুষ	LQX1470286 ফটো উপলব্ধ	50 নাম : অনামিকা সাহা স্বামীৰ নাম: পৰিতোষ সাহা ঘৰ নং : ১৩২ বয়স : 55 লিঙ্গ : মহিলা	LQX1470297 ফটো উপলব্ধ	51 নাম : পঙ্কজ সাহা পিতাৰ নাম: পৰিতোষ সাহা ঘৰ নং : ১৩২ বয়স : 39 লিঙ্গ : পুৰুষ	LQX1470300 ফটো উপলব্ধ
52 নাম : দীপাক্ষৰ সাহা পিতাৰ নাম: পৰিতোষ সাহা ঘৰ নং : ১৩২ বয়স : 35 লিঙ্গ : পুৰুষ	LQX1470311 ফটো উপলব্ধ	53 নাম : বুলবলি সাহা স্বামীৰ নাম: দিপাংকৰ সাহা ঘৰ নং : ১৩২ বয়স : 35 লিঙ্গ : মহিলা	PVJ0085258 ফটো উপলব্ধ	54 নাম : আশা ৰায় সাহা স্বামীৰ নাম: পংকজ সাহা ঘৰ নং : ১৩২ বয়স : 34 লিঙ্গ : মহিলা	LQX1646168 ফটো উপলব্ধ
55 নাম : দীপ সাহা পিতাৰ নাম: পৰিতোষ সাহা ঘৰ নং : ১৩২ বয়স : 28 লিঙ্গ : পুৰুষ	LQX0355347 ফটো উপলব্ধ	56 নাম : বিষ্ণুকুমাৰ বসুমতাৰী পিতাৰ নাম: অকন বসুমতাৰী ঘৰ নং : ১৩৩ বয়স : 61 লিঙ্গ : পুৰুষ	LQX1470333 ফটো উপলব্ধ	57 নাম : বৈজয়ন্তী বসুমতাৰী স্বামীৰ নাম: বিষ্ণু কুমাৰ বসুমতাৰী ঘৰ নং : ১৩৩ বয়স : 57 লিঙ্গ : মহিলা	LQX1470344 ফটো উপলব্ধ
58 নাম : মৌৰ্লি বসুমতাৰী পিতাৰ নাম: বিষ্ণু কুমাৰ বসুমতাৰী ঘৰ নং : ১৩৩ বয়স : 39 লিঙ্গ : পুৰুষ	LQX1470355 ফটো উপলব্ধ	59 নাম : অন্জলি বসুমতাৰী পিতাৰ নাম: বিষ্ণুকুমাৰ বসুমতাৰী ঘৰ নং : ১৩৩ বয়স : 37 লিঙ্গ : মহিলা	LQX1470366 ফটো উপলব্ধ	60 নাম : দিদৌম বসুমতাৰী পিতাৰ নাম: বিষ্ণু কুমাৰ বসুমতাৰী ঘৰ নং : ১৩৩ বয়স : 33 লিঙ্গ : পুৰুষ	LQX1470322 ফটো উপলব্ধ



61 নাম : সেৱাব্ৰত ৰয় পিতাৰ নাম: খগেন্দ্ৰ নাথ ৰয় ঘৰ নং : ১৩৪ বয়স : 69 লিঙ্গ : পুৰুষ	LQX1470377 ফটো উপলব্ধ	62 নাম : লক্ষ্মী ৰয় স্বামীৰ নাম: সেৱাব্ৰত ৰয় ঘৰ নং : ১৩৪ বয়স : 56 লিঙ্গ : মহিলা	LQX1470388 ফটো উপলব্ধ	63 নাম : বেদব্ৰত ৰয় পিতাৰ নাম: সেৱাব্ৰত ৰয় ঘৰ নং : ১৩৪ বয়স : 39 লিঙ্গ : পুৰুষ	LQX1470399 ফটো উপলব্ধ
64 নাম : তাৰা ৰয় স্বামীৰ নাম: দেৱব্ৰত ৰয় ঘৰ নং : ১৩৪ বয়স : 38 লিঙ্গ : মহিলা	LQX1470413 ফটো উপলব্ধ	65 নাম : বিশ্বজিত ৰয় পিতাৰ নাম: সেৱাব্ৰত ৰয় ঘৰ নং : ১৩৪ বয়স : 37 লিঙ্গ : পুৰুষ	LQX1470402 ফটো উপলব্ধ	66 নাম : সীমা ৰানী ৰয় স্বামীৰ নাম: বিশ্বজিত ৰয় ঘৰ নং : 134 বয়স : 33 লিঙ্গ : মহিলা	LQX0428664 ফটো উপলব্ধ
E 67 নাম : চিত্ৰ বাহাদুৰ ছেত্ৰী পিতাৰ নাম: ৰঙ্গলাল ছেত্ৰী ঘৰ নং : ১৩৫ বয়স : 85 লিঙ্গ : পুৰুষ	LQX1470435 ফটো উপলব্ধ	68 নাম : তাৰা দেৱী স্বামীৰ নাম: চিত্ৰ বাহাদুৰ ছেত্ৰী ঘৰ নং : ১৩৫ বয়স : 65 লিঙ্গ : মহিলা	LQX1470446 ফটো উপলব্ধ	69 নাম : ইন্দিৰা ছেত্ৰী পিতাৰ নাম: চিত্ৰ বাহাদুৰ ছেত্ৰী ঘৰ নং : ১৩৫ বয়স : 40 লিঙ্গ : মহিলা	LQX1470468 ফটো উপলব্ধ
70 নাম : পুৰবি বৈশ্য স্বামীৰ নাম: ৰিংকু বৈশ্য ঘৰ নং : ১৩৫ বয়স : 35 লিঙ্গ : মহিলা	LQX0381087 ফটো উপলব্ধ	71 নাম : ৰিংকু বৈশ্য পিতাৰ নাম: কেদাৰ বৈশ্য ঘৰ নং : 135 বয়স : 35 লিঙ্গ : পুৰুষ	LQX0415190 ফটো উপলব্ধ	72 নাম : চন্দ্ৰ বাঃ ছেত্ৰী পিতাৰ নাম: চিত্ৰ বাহাদুৰ ছেত্ৰী ঘৰ নং : ১৩৫ বয়স : 34 লিঙ্গ : পুৰুষ	LQX1470424 ফটো উপলব্ধ
73 নাম : ৰাধিকা ঠকুৰি স্বামীৰ নাম: শ্যাম কুমাৰ ছেত্ৰী ঘৰ নং : 135 বয়স : 32 লিঙ্গ : মহিলা	LQX0515262 ফটো উপলব্ধ	74 নাম : অৰ্চনা বৈশ্য স্বামীৰ নাম: পিংকু বৈশ্য ঘৰ নং : ১৩৫ বয়স : 30 লিঙ্গ : মহিলা	LQX0381152 ফটো উপলব্ধ	E 75 নাম : খেতকু দাস পিতাৰ নাম: কানাইলাল দাস ঘৰ নং : ১৩৬ বয়স : 90 লিঙ্গ : পুৰুষ	LQX1470479 ফটো উপলব্ধ
76 নাম : জোন্না দাস স্বামীৰ নাম: খেতকু দাস ঘৰ নং : ১৩৬ বয়স : 85 লিঙ্গ : মহিলা	LQX1470480 ফটো উপলব্ধ	77 নাম : নিৰঞ্জন দাস পিতাৰ নাম: খেতকু দাস ঘৰ নং : ১৩৬ বয়স : 53 লিঙ্গ : পুৰুষ	LQX1470491 ফটো উপলব্ধ	S 78 নাম : নিখিল দাস পিতাৰ নাম: খেতকু দাস ঘৰ নং : ১৩৬ বয়স : 48 লিঙ্গ : পুৰুষ	LQX1470526 ফটো উপলব্ধ
79 নাম : বাবুল দাস পিতাৰ নাম: খেতকু দাস ঘৰ নং : ১৩৬ বয়স : 39 লিঙ্গ : পুৰুষ	LQX1470537 ফটো উপলব্ধ	80 নাম : শিৱ দাস পিতাৰ নাম: নিৰঞ্জন দাস ঘৰ নং : ১৩৬ বয়স : 31 লিঙ্গ : পুৰুষ	LQX0356626 ফটো উপলব্ধ	81 নাম : বিউতী দাস স্বামীৰ নাম: বাবুল দাস ঘৰ নং : ১৩৬ বয়স : 31 লিঙ্গ : মহিলা	LQX0356659 ফটো উপলব্ধ
82 নাম : মায়ী ছেত্ৰী পিতাৰ নাম: চিত্ৰ বাঃ ছেত্ৰী ঘৰ নং : ১৩৬ বয়স : 29 লিঙ্গ : মহিলা	LQX1470548 ফটো উপলব্ধ	83 নাম : মানিক দাস পিতাৰ নাম: নিৰঞ্জন দাস ঘৰ নং : ১৩৬ বয়স : 24 লিঙ্গ : পুৰুষ	LQX0505248 ফটো উপলব্ধ	84 নাম : কেদাৰ বৈশ্য পিতাৰ নাম: গুদাৰাম বৈশ্য ঘৰ নং : ১৩৭ বয়স : 62 লিঙ্গ : পুৰুষ	LQX1470559 ফটো উপলব্ধ
85 নাম : পদমী বৈশ্য স্বামীৰ নাম: কেদাৰ বৈশ্য ঘৰ নং : ১৩৭ বয়স : 55 লিঙ্গ : মহিলা	LQX1470560 ফটো উপলব্ধ	86 নাম : বিনোদ বৈশ্য পিতাৰ নাম: গুদাৰাম বৈশ্য ঘৰ নং : ১৩৭ বয়স : 47 লিঙ্গ : পুৰুষ	LQX0322560 ফটো উপলব্ধ	87 নাম : সুবাস দাস পিতাৰ নাম: চুৰেন দাস ঘৰ নং : ১৩৭ বয়স : 43 লিঙ্গ : পুৰুষ	LQX0532820 ফটো উপলব্ধ
88 নাম : পিংকু বৈশ্য পিতাৰ নাম: কেদাৰ বৈশ্য ঘৰ নং : ১৩৭ বয়স : 38 লিঙ্গ : পুৰুষ	LQX1470571 ফটো উপলব্ধ	89 নাম : ৰিমি দাস স্বামীৰ নাম: সুবাস দাস ঘৰ নং : ১৩৭ বয়স : 31 লিঙ্গ : মহিলা	LQX0532812 ফটো উপলব্ধ	90 নাম : জয়ন্ত বিশ্বাস পিতাৰ নাম: অনিল বিশ্বাস ঘৰ নং : ১৩৭ গ বয়স : 60 লিঙ্গ : পুৰুষ	LQX0554402 ফটো উপলব্ধ



91 নাম : ৰঞ্জিত সূত্ৰধৰ পিতাৰ নাম: জঁদু নাথ সূত্ৰধৰ ঘৰ নং : ১৩৮ বয়স : 62 লিঙ্গ : পুৰুষ	LQX1470582 ফটো উপলব্ধ	92 নাম : দুৰ্লভ সূত্ৰধৰ পিতাৰ নাম: যীদু সূত্ৰধৰ ঘৰ নং : ১৩৮ বয়স : 55 লিঙ্গ : পুৰুষ	LQX1470606 ফটো উপলব্ধ	93 নাম : বৰ্ণা সূত্ৰধৰ স্বামীৰ নাম: ৰঞ্জিত সূত্ৰধৰ ঘৰ নং : ১৩৮ বয়স : 52 লিঙ্গ : মহিলা	LQX1470593 ফটো উপলব্ধ
94 নাম : ৰীতা সূত্ৰধৰ স্বামীৰ নাম: দুৰ্লভ সূত্ৰধৰ ঘৰ নং : ১৩৮ বয়স : 43 লিঙ্গ : মহিলা	LQX1470617 ফটো উপলব্ধ	95 নাম : হেমন্ত সূত্ৰধৰ পিতাৰ নাম: ৰনজিত সূত্ৰধৰ ঘৰ নং : ১৩৮ বয়স : 31 লিঙ্গ : পুৰুষ	LQX0010043 ফটো উপলব্ধ	96 নাম : অভিজিত সূত্ৰধৰ পিতাৰ নাম: ৰঞ্জিত সূত্ৰধৰ ঘৰ নং : ১৩৮ বয়স : 28 লিঙ্গ : পুৰুষ	LQX0212654 ফটো উপলব্ধ
97 নাম : তৃষ্ণা সূত্ৰধৰ পিতাৰ নাম: ৰঞ্জিত সূত্ৰধৰ ঘৰ নং : ১৩৮ বয়স : 26 লিঙ্গ : মহিলা	LQX0321869 ফটো উপলব্ধ	98 নাম : ধনজিৎ সূত্ৰধৰ মাতৃৰ নাম: ৰীতা সূত্ৰধৰ ঘৰ নং : 138 বয়স : 19 লিঙ্গ : পুৰুষ	PVJ0102756 ফটো উপলব্ধ	99 নাম : ভবতোষ সাহা পিতাৰ নাম: কৃষ্ণ গোপাল সাহা ঘৰ নং : ১৩৯ বয়স : 60 লিঙ্গ : পুৰুষ	LQX1470628 ফটো উপলব্ধ
100 নাম : সুচিত্ৰা সাহা স্বামীৰ নাম: ভবতোষ সাহা ঘৰ নং : ১৩৯ বয়স : 55 লিঙ্গ : মহিলা	LQX1470639 ফটো উপলব্ধ	101 নাম : অনপ কুমাৰ সাহা পিতাৰ নাম: ভবতোষ সাহা ঘৰ নং : ১৩৯ বয়স : 35 লিঙ্গ : পুৰুষ	LQX0010044 ফটো উপলব্ধ	102 নাম : অনপমা সাহা পিতাৰ নাম: ভবতোষ সাহা ঘৰ নং : ১৩৯ বয়স : 33 লিঙ্গ : মহিলা	LQX0010045 ফটো উপলব্ধ
103 নাম : ৰতিকান্ত সৰকাৰ পিতাৰ নাম: শ্ৰীমন্ত সৰকাৰ ঘৰ নং : ১৪০ বয়স : 75 লিঙ্গ : পুৰুষ	LQX1470640 ফটো উপলব্ধ	104 নাম : মঞ্জু সৰকাৰ স্বামীৰ নাম: ৰতিকান্ত সৰকাৰ ঘৰ নং : ১৪০ বয়স : 60 লিঙ্গ : মহিলা	LQX1470651 ফটো উপলব্ধ	105 নাম : শ্ৰী পিন্টু সৰকাৰ পিতাৰ নাম: ৰতিকান্ত সৰকাৰ ঘৰ নং : ১৪০ বয়স : 41 লিঙ্গ : পুৰুষ	LQX1470662 ফটো উপলব্ধ
106 নাম : বীৰাজ আগৰৱালা পিতাৰ নাম: ৰাজকুমাৰ আগৰৱালা ঘৰ নং : 140 বয়স : 22 লিঙ্গ : পুৰুষ	PVJ0137836 ফটো উপলব্ধ	E 107 নাম : ভাৰতী দাস স্বামীৰ নাম: মনোমোহন দাস ঘৰ নং : ১৪১ বয়স : 74 লিঙ্গ : মহিলা	LQX1470684 ফটো উপলব্ধ	108 নাম : দিলীপ কুমাৰ দাস পিতাৰ নাম: মনোমোহন দাস ঘৰ নং : ১৪১ বয়স : 54 লিঙ্গ : পুৰুষ	LQX1470695 ফটো উপলব্ধ
109 নাম : সুনীল চন্দ্ৰ দাস পিতাৰ নাম: মনোমোহন দাস ঘৰ নং : ১৪১ বয়স : 52 লিঙ্গ : পুৰুষ	LQX1470719 ফটো উপলব্ধ	110 নাম : অতুল চন্দ্ৰ দাস পিতাৰ নাম: মনোমোহন দাস ঘৰ নং : ১৪১ বয়স : 48 লিঙ্গ : পুৰুষ	LQX1470731 ফটো উপলব্ধ	111 নাম : প্ৰতিমা ৰানী দাস স্বামীৰ নাম: দিলীপ কুমাৰ দাস ঘৰ নং : ১৪১ বয়স : 45 লিঙ্গ : মহিলা	LQX1470708 ফটো উপলব্ধ
112 নাম : অমৰ চন্দ্ৰ দাস পিতাৰ নাম: মনোমোহন দাস ঘৰ নং : ১৪১ বয়স : 43 লিঙ্গ : পুৰুষ	LQX1470742 ফটো উপলব্ধ	113 নাম : লক্ষী দাস স্বামীৰ নাম: সুনীল দাস ঘৰ নং : ১৪১ বয়স : 38 লিঙ্গ : মহিলা	LQX1470753 ফটো উপলব্ধ	114 নাম : ৰুমী দাস স্বামীৰ নাম: আতুল চন্দ্ৰ দাস ঘৰ নং : ১৪১ বয়স : 34 লিঙ্গ : মহিলা	LQX0023895 ফটো উপলব্ধ
115 নাম : প্ৰিয়ঙ্কা দাস স্বামীৰ নাম: অমৰ চন্দ্ৰ দাস ঘৰ নং : ১৪১ বয়স : 24 লিঙ্গ : মহিলা	LQX0468355 ফটো উপলব্ধ	116 নাম : বিবেক দাস পিতাৰ নাম: দিলীপ কুমাৰ দাস ঘৰ নং : ১৪১ বয়স : 23 লিঙ্গ : পুৰুষ	LQX0521419 ফটো উপলব্ধ	117 নাম : কাৰলুচ বসুমতাৰী পিতাৰ নাম: দেওবাৰী বসুমতাৰী ঘৰ নং : ১৪২ বয়স : 71 লিঙ্গ : পুৰুষ	LQX1470764 ফটো উপলব্ধ
118 নাম : পাউলিনা বসুমতাৰী স্বামীৰ নাম: কাৰলুচ বসুমতাৰী ঘৰ নং : ১৪২ বয়স : 67 লিঙ্গ : মহিলা	LQX1470775 ফটো উপলব্ধ	119 নাম : ফিলোমিনা বসুমতাৰী পিতাৰ নাম: দেওবাৰী বসুমতাৰী ঘৰ নং : ১৪২ বয়স : 58 লিঙ্গ : মহিলা	LQX1470797 ফটো উপলব্ধ	120 নাম : ডেনি জংদাও বসুমতাৰী পিতাৰ নাম: কাৰলুচ বসুমতাৰী ঘৰ নং : ১৪২ বয়স : 39 লিঙ্গ : পুৰুষ	LQX1470786 ফটো উপলব্ধ



121 নাম : বাহুল সূত্ৰধৰ পিতাৰ নাম: দুৰ্গাভ সূত্ৰধৰ ঘৰ নং : 142 বয়স : 23 লিঙ্গ : পুৰুষ	LQX0533869 ফটো উপলব্ধ	122 নাম : মনোজ গিৰি পিতাৰ নাম: সদানন্দ গিৰি ঘৰ নং : 183 বয়স : 50 লিঙ্গ : পুৰুষ	LQX1470822 ফটো উপলব্ধ	123 নাম : অনোজ কুমাৰ গিৰি পিতাৰ নাম: সদানন্দ গিৰি ঘৰ নং : 183 বয়স : 44 লিঙ্গ : পুৰুষ	LQX1470833 ফটো উপলব্ধ
124 নাম : জয় প্ৰকাশ গিৰি পিতাৰ নাম: সদানন্দ গিৰি ঘৰ নং : 183 বয়স : 42 লিঙ্গ : পুৰুষ	LQX1470844 ফটো উপলব্ধ	125 নাম : বীতা গিৰি পিতাৰ নাম: হৰপ্স গিৰি ঘৰ নং : 143 বয়স : 38 লিঙ্গ : মহিলা	CFN1477572 ফটো উপলব্ধ	126 নাম : ববিতা গিৰি স্বামীৰ নাম: মনোজ গিৰি ঘৰ নং : 183 বয়স : 31 লিঙ্গ : মহিলা	LQX0266551 ফটো উপলব্ধ
127 নাম : প্ৰিয়াকা গিৰি স্বামীৰ নাম: অনুজ গিৰি ঘৰ নং : 183 বয়স : 25 লিঙ্গ : মহিলা	LQX0266544 ফটো উপলব্ধ	128 নাম : নিখিল ৰঞ্জন শীল পিতাৰ নাম: মনমোহন শীল ঘৰ নং : 188 বয়স : 72 লিঙ্গ : পুৰুষ	LQX1470855 ফটো উপলব্ধ	129 নাম : ডেলবালা শীল স্বামীৰ নাম: নিখিলৰঞ্জন শীল ঘৰ নং : 188 বয়স : 56 লিঙ্গ : মহিলা	LQX1470866 ফটো উপলব্ধ
130 নাম : বিশ্বজিত শীল পিতাৰ নাম: নিখিল ৰঞ্জন শীল ঘৰ নং : 188 বয়স : 42 লিঙ্গ : পুৰুষ	LQX1470877 ফটো উপলব্ধ	131 নাম : ৰঞ্জিত শীল পিতাৰ নাম: নিখিল ৰঞ্জন শীল ঘৰ নং : 188 বয়স : 38 লিঙ্গ : পুৰুষ	LQX1470899 ফটো উপলব্ধ	132 নাম : সঞ্জিত শীল পিতাৰ নাম: নিখিল ৰঞ্জন শীল ঘৰ নং : 188 বয়স : 36 লিঙ্গ : পুৰুষ	LQX1470902 ফটো উপলব্ধ
133 নাম : বেখা বসুমতাৰী স্বামীৰ নাম: সঞ্জিত শীল ঘৰ নং : 188 বয়স : 34 লিঙ্গ : মহিলা	LQX0294074 ফটো উপলব্ধ	134 নাম : জ্যোৎস্না বড়ো স্বামীৰ নাম: ৰঞ্জিত শীল ঘৰ নং : 188 বয়স : 32 লিঙ্গ : মহিলা	LQX0293860 ফটো উপলব্ধ	135 নাম : পুষ্প শীল স্বামীৰ নাম: বিশ্বজিৎ শীল ঘৰ নং : 188 বয়স : 32 লিঙ্গ : মহিলা	LQX0293795 ফটো উপলব্ধ
136 নাম : নাৰায়ন মণ্ডল পিতাৰ নাম: ব্ৰজেন মণ্ডল ঘৰ নং : 185 বয়স : 62 লিঙ্গ : পুৰুষ	LQX1470935 ফটো উপলব্ধ	137 নাম : মিন মণ্ডল স্বামীৰ নাম: নাৰায়ন মণ্ডল ঘৰ নং : 185 বয়স : 56 লিঙ্গ : মহিলা	LQX1470946 ফটো উপলব্ধ	138 নাম : গোপী মণ্ডল পিতাৰ নাম: ব্ৰজেন মণ্ডল ঘৰ নং : 185 বয়স : 54 লিঙ্গ : পুৰুষ	LQX1470968 ফটো উপলব্ধ
139 নাম : সশীলা মণ্ডল স্বামীৰ নাম: গোপী মণ্ডল ঘৰ নং : 185 বয়স : 52 লিঙ্গ : মহিলা	LQX1470979 ফটো উপলব্ধ	140 নাম : যুধিষ্ঠিৰ মণ্ডল পিতাৰ নাম: ব্ৰজেন মণ্ডল ঘৰ নং : 185 বয়স : 48 লিঙ্গ : পুৰুষ	LQX1470980 ফটো উপলব্ধ	141 নাম : সমিৰণ মণ্ডল পিতাৰ নাম: নাৰায়ন মণ্ডল ঘৰ নং : 185 বয়স : 41 লিঙ্গ : পুৰুষ	LQX1470957 ফটো উপলব্ধ
142 নাম : মঞ্জু মণ্ডল স্বামীৰ নাম: যুধিষ্ঠিৰ মণ্ডল ঘৰ নং : 185 বয়স : 40 লিঙ্গ : মহিলা	LQX1470888 ফটো উপলব্ধ	143 নাম : গণেশ মণ্ডল পিতাৰ নাম: নাৰায়ন মণ্ডল ঘৰ নং : 185 বয়স : 36 লিঙ্গ : পুৰুষ	LQX1470913 ফটো উপলব্ধ	144 নাম : দিপু মণ্ডল পিতাৰ নাম: গোপী মণ্ডল ঘৰ নং : 185 বয়স : 33 লিঙ্গ : পুৰুষ	LQX1470924 ফটো উপলব্ধ
145 নাম : অবিনাশ মণ্ডল পিতাৰ নাম: নাৰায়ন মণ্ডল ঘৰ নং : 185 বয়স : 32 লিঙ্গ : পুৰুষ	LQX0010046 ফটো উপলব্ধ	146 নাম : দীপা মণ্ডল পিতাৰ নাম: গোপী মণ্ডল ঘৰ নং : 185 বয়স : 29 লিঙ্গ : মহিলা	LQX0294090 ফটো উপলব্ধ	147 নাম : ৰাজেশ মণ্ডল পিতাৰ নাম: নাৰায়ন মণ্ডল ঘৰ নং : 185 বয়স : 28 লিঙ্গ : পুৰুষ	LQX0324434 ফটো উপলব্ধ
148 নাম : সুভদ্ৰা মণ্ডল পিতাৰ নাম: গোপী মণ্ডল ঘৰ নং : 185 বয়স : 27 লিঙ্গ : মহিলা	LQX0293951 ফটো উপলব্ধ	R 149 নাম : মিন্টু মণ্ডল পিতাৰ নাম: নাৰায়ন মণ্ডল ঘৰ নং : 145 বয়স : 20 লিঙ্গ : পুৰুষ	PVJ0062729 ফটো উপলব্ধ	150 নাম : মিন্টু মণ্ডল পিতাৰ নাম: নাৰায়ন মণ্ডল ঘৰ নং : 145 বয়স : 19 লিঙ্গ : পুৰুষ	PVJ0087866 ফটো উপলব্ধ



151 নাম : মন ৰায় পিতাৰ নাম: লক্ষন ৰায় ঘৰ নং : 186 বয়স : 56 লিঙ্গ : পুৰুষ	LQX1524181 ফটো উপলব্ধ	152 নাম : নবী দেবী পিতাৰ নাম: তন্দ্ৰা সিং ঘৰ নং : 146 বয়স : 50 লিঙ্গ : মহিলা	LQX7694938 ফটো উপলব্ধ	153 নাম : শেফালি বিশ্বাস স্বামীৰ নাম: মন ৰায় ঘৰ নং : 186 বয়স : 39 লিঙ্গ : মহিলা	LQX1151943 ফটো উপলব্ধ
154 নাম : তাৰাবালা মণ্ডল স্বামীৰ নাম: লক্ষন চন্দ্ৰ মণ্ডল ঘৰ নং : 189 বয়স : 70 লিঙ্গ : মহিলা	LQX1470991 ফটো উপলব্ধ	155 নাম : বত্ৰেশ্বৰ মণ্ডল পিতাৰ নাম: মুচিৰাম মণ্ডল ঘৰ নং : 189 বয়স : 60 লিঙ্গ : পুৰুষ	LQX1471063 ফটো উপলব্ধ	156 নাম : মালতী মণ্ডল স্বামীৰ নাম: বত্ৰেশ্বৰ মণ্ডল ঘৰ নং : 189 বয়স : 56 লিঙ্গ : মহিলা	LQX1471074 ফটো উপলব্ধ
E 157 নাম : অখিল মণ্ডল পিতাৰ নাম: লক্ষন চন্দ্ৰ মণ্ডল ঘৰ নং : 189 বয়স : 54 লিঙ্গ : পুৰুষ	LQX1471007 ফটো উপলব্ধ	158 নাম : বিশ্বজিত মণ্ডল পিতাৰ নাম: লক্ষন চন্দ্ৰ মণ্ডল ঘৰ নং : 189 বয়স : 52 লিঙ্গ : পুৰুষ	LQX1471029 ফটো উপলব্ধ	159 নাম : ৰাধা ৰাণী বসুমতাৰী পিতাৰ নাম: কৰেন্দ্ৰ বসুমতাৰী ঘৰ নং : 189ক বয়স : 50 লিঙ্গ : মহিলা	LQX1471121 ফটো উপলব্ধ
160 নাম : মঞ্জু মণ্ডল স্বামীৰ নাম: অখিল মণ্ডল ঘৰ নং : 189 বয়স : 48 লিঙ্গ : মহিলা	LQX1471018 ফটো উপলব্ধ	161 নাম : ৰঞ্জিত মণ্ডল পিতাৰ নাম: লক্ষন চন্দ্ৰ মণ্ডল ঘৰ নং : 189 বয়স : 48 লিঙ্গ : পুৰুষ	LQX1471041 ফটো উপলব্ধ	162 নাম : ৰীনা মণ্ডল স্বামীৰ নাম: বিশ্বজিত মণ্ডল ঘৰ নং : 189 বয়স : 45 লিঙ্গ : মহিলা	LQX1471030 ফটো উপলব্ধ
163 নাম : বীণা মণ্ডল স্বামীৰ নাম: ৰঞ্জিত মণ্ডল ঘৰ নং : 189 বয়স : 42 লিঙ্গ : মহিলা	LQX1471052 ফটো উপলব্ধ	164 নাম : জাহ্নবী বসুমতাৰী স্বামীৰ নাম: বিষ্ণু বসুমতাৰী ঘৰ নং : 189 বয়স : 42 লিঙ্গ : মহিলা	LQX0025577 ফটো উপলব্ধ	165 নাম : সংগীতা মণ্ডল পিতাৰ নাম: অখিল মণ্ডল ঘৰ নং : 189 বয়স : 31 লিঙ্গ : মহিলা	LQX0212365 ফটো উপলব্ধ
166 নাম : কবিতা মণ্ডল পিতাৰ নাম: অখিল মণ্ডল ঘৰ নং : 189 বয়স : 28 লিঙ্গ : মহিলা	LQX0211912 ফটো উপলব্ধ	167 নাম : সঞ্জয় মণ্ডল পিতাৰ নাম: বত্ৰেশ্বৰ মণ্ডল ঘৰ নং : 189 বয়স : 25 লিঙ্গ : পুৰুষ	LQX0480749 ফটো উপলব্ধ	168 নাম : অপল মণ্ডল পিতাৰ নাম: বিশ্বজিত মণ্ডল ঘৰ নং : 189 বয়স : 24 লিঙ্গ : পুৰুষ	LQX0494666 ফটো উপলব্ধ
169 নাম : বিশাল মণ্ডল পিতাৰ নাম: বিশ্বজিত মণ্ডল ঘৰ নং : 147 বয়স : 22 লিঙ্গ : পুৰুষ	LQX7681125 ফটো উপলব্ধ	170 নাম : দীক্ষা মণ্ডল পিতাৰ নাম: ৰঞ্জিত মণ্ডল ঘৰ নং : 147 বয়স : 19 লিঙ্গ : মহিলা	PVJ0084830 ফটো উপলব্ধ	171 নাম : বিষ্ণু বসুমতাৰী পিতাৰ নাম: চন্দ্ৰ বসুমতাৰী ঘৰ নং : 189গ বয়স : 45 লিঙ্গ : পুৰুষ	LQX0025569 ফটো উপলব্ধ
172 নাম : বসন্ত দাস পিতাৰ নাম: ফটিক দাস ঘৰ নং : 53 বয়স : 53 লিঙ্গ : পুৰুষ	LQX0344747 ফটো উপলব্ধ	173 নাম : মীনা দাস স্বামীৰ নাম: বসন্ত দাস ঘৰ নং : 189ক বয়স : 53 লিঙ্গ : মহিলা	LQX0344762 ফটো উপলব্ধ	174 নাম : দিম্পী বসুমতাৰী পিতাৰ নাম: দৰ্শনিক বসুমতাৰী ঘৰ নং : 147থ বয়স : 25 লিঙ্গ : মহিলা	LQX0426163 ফটো উপলব্ধ
175 নাম : নাইটিংগেল বসুমতাৰী পিতাৰ নাম: বিক্রম সিং বসুমতাৰী ঘৰ নং : 189 ক বয়স : 27 লিঙ্গ : মহিলা	LQX0324657 ফটো উপলব্ধ	176 নাম : দেতচুং বসুমতাৰী মাতৃৰ নাম: জোনীলা বসুমতাৰী ঘৰ নং : 189 খ বয়স : 25 লিঙ্গ : পুৰুষ	LQX0332213 ফটো উপলব্ধ	177 নাম : ঋষিতা দাস পিতাৰ নাম: বসন্ত দাস ঘৰ নং : 189 ক বয়স : 22 লিঙ্গ : মহিলা	LQX0575803 ফটো উপলব্ধ
178 নাম : হৰেণ বসুমতাৰী পিতাৰ নাম: অনিসিং বসুমতাৰী ঘৰ নং : 189খ বয়স : 67 লিঙ্গ : পুৰুষ	LQX1471154 ফটো উপলব্ধ	179 নাম : গনেশ্বৰী বসুমতাৰী স্বামীৰ নাম: বিক্রম সিং বসুমতাৰী ঘৰ নং : 189ক বয়স : 60 লিঙ্গ : মহিলা	LQX1471110 ফটো উপলব্ধ	180 নাম : বিক্রম সিং বসুমতাৰী পিতাৰ নাম: কান্তেশ্বৰ বসুমতাৰী ঘৰ নং : 189ক বয়স : 60 লিঙ্গ : পুৰুষ	LQX1471109 ফটো উপলব্ধ



181 নাম : জনালী বসুমতাৰী স্বামীৰ নাম: হৰেণ বসুমতাৰী ঘৰ নং : ১৪৭খ বয়স : 49 লিঙ্গ : মহিলা	LQX1471165 ফটো উপলব্ধ	182 নাম : দমিনিক বসুমতাৰী পিতাৰ নাম: আনন্দ বসুমতাৰী ঘৰ নং : ১৪৭খ বয়স : 48 লিঙ্গ : পুৰুষ	LQX1471176 ফটো উপলব্ধ	183 নাম : জিলিমা বসুমতাৰী স্বামীৰ নাম: দমিনিক বসুমতাৰী ঘৰ নং : ১৪৭খ বয়স : 39 লিঙ্গ : মহিলা	LQX1471187 ফটো উপলব্ধ
184 নাম : কল্পনা বসুমতাৰী পিতাৰ নাম: বিক্রম সিং বসুমতাৰী ঘৰ নং : ১৪৭ক বয়স : 35 লিঙ্গ : মহিলা	LQX1471132 ফটো উপলব্ধ	185 নাম : নীল কমল বসুমতাৰী পিতাৰ নাম: বিক্রম সিং বসুমতাৰী ঘৰ নং : ১৪৭ক বয়স : 33 লিঙ্গ : পুৰুষ	LQX1471143 ফটো উপলব্ধ	186 নাম : লক্ষী মণ্ডল স্বামীৰ নাম: বিনোদ চন্দ্ৰ মণ্ডল ঘৰ নং : ১৪৮ বয়স : 70 লিঙ্গ : মহিলা	LQX1471201 ফটো উপলব্ধ
187 নাম : উপেন মণ্ডল পিতাৰ নাম: বিনোদ চন্দ্ৰ মণ্ডল ঘৰ নং : ১৪৮ বয়স : 42 লিঙ্গ : পুৰুষ	LQX1471212 ফটো উপলব্ধ	188 নাম : ভূপেন মণ্ডল পিতাৰ নাম: বিনোদ চন্দ্ৰ মণ্ডল ঘৰ নং : ১৪৮ বয়স : 36 লিঙ্গ : পুৰুষ	LQX1471198 ফটো উপলব্ধ	189 নাম : অৰ্চনা মণ্ডল স্বামীৰ নাম: উপেন মণ্ডল ঘৰ নং : ১৪৮ বয়স : 31 লিঙ্গ : মহিলা	LQX0154831 ফটো উপলব্ধ
190 নাম : কমলা মণ্ডল স্বামীৰ নাম: ভূপেন মণ্ডল ঘৰ নং : ১৪৮ বয়স : 25 লিঙ্গ : মহিলা	LQX0449272 ফটো উপলব্ধ	191 নাম : মোহিত দৈমাৰী পিতাৰ নাম: দেউবাৰ দৈমাৰী ঘৰ নং : ১৪৮ক বয়স : 59 লিঙ্গ : পুৰুষ	LQX1471223 ফটো উপলব্ধ	192 নাম : মিজিচা দৈমাৰী পিতাৰ নাম: মোহিত দৈমাৰী ঘৰ নং : ১৪৮ক বয়স : 33 লিঙ্গ : পুৰুষ	LQX1471256 ফটো উপলব্ধ
193 নাম : হৰেকৃষ্ণ মল্লিক পিতাৰ নাম: সুবল মল্লিক ঘৰ নং : ১৪৯ বয়স : 49 লিঙ্গ : পুৰুষ	LQX7642413 ফটো উপলব্ধ	194 নাম : মামনি মল্লিক স্বামীৰ নাম: হৰেকৃষ্ণ মল্লিক ঘৰ নং : ১৪৯ বয়স : 43 লিঙ্গ : মহিলা	LQX7642424 ফটো উপলব্ধ	195 নাম : বিশাল মল্লিক পিতাৰ নাম: হৰেকৃষ্ণ মল্লিক ঘৰ নং : ১৪৯ বয়স : 24 লিঙ্গ : পুৰুষ	LQX0468876 ফটো উপলব্ধ
196 নাম : অঞ্জলি মল্লিক পিতাৰ নাম: হৰেকৃষ্ণ মল্লিক ঘৰ নং : ১৪৯ বয়স : 22 লিঙ্গ : মহিলা	PVJ0123752 ফটো উপলব্ধ	197 নাম : দুৰ্গা দেবী স্বামীৰ নাম: হেমলাল জোইশী ঘৰ নং : 153 বয়স : 48 লিঙ্গ : মহিলা	LQX0010038 ফটো উপলব্ধ	198 নাম : আদৰ্শ ঘিমিৰে পিতাৰ নাম: HEMMAL JAISHI ঘৰ নং : 153 বয়স : 26 লিঙ্গ : পুৰুষ	MSY0179382 ফটো উপলব্ধ
199 নাম : চম্পা দেবী মাতৃৰ নাম: দলাৰী চৌহান ঘৰ নং : ১৫৪ বয়স : 29 লিঙ্গ : মহিলা	LQX0485565 ফটো উপলব্ধ	200 নাম : প্ৰিয়া দৈমাৰী পিতাৰ নাম: জিতু দৈমাৰী ঘৰ নং : ১৫৫ বয়স : 24 লিঙ্গ : মহিলা	LQX0450940 ফটো উপলব্ধ	201 নাম : অৰতি দে দত্ত স্বামীৰ নাম: অনিল দত্ত ঘৰ নং : ১৫৬ বয়স : 74 লিঙ্গ : মহিলা	LQX1630326 ফটো উপলব্ধ
202 নাম : প্ৰদীপ দত্ত পিতাৰ নাম: অনীল দত্ত ঘৰ নং : ১৫৬ বয়স : 52 লিঙ্গ : পুৰুষ	LQX1422000 ফটো উপলব্ধ	203 নাম : মামনি দত্ত স্বামীৰ নাম: প্ৰদীপ দত্ত ঘৰ নং : ১৫৬ বয়স : 47 লিঙ্গ : মহিলা	LQX1422077 ফটো উপলব্ধ	204 নাম : অপৰ্না দত্ত পিতাৰ নাম: প্ৰদীপ দত্ত ঘৰ নং : ১৫৬ বয়স : 21 লিঙ্গ : মহিলা	LQX7695661 ফটো উপলব্ধ
205 নাম : বাদলী সৰকাৰ স্বামীৰ নাম: খুশীমোহন সৰকাৰ ঘৰ নং : ১৬৬ বয়স : 80 লিঙ্গ : মহিলা	LQX1471278 ফটো উপলব্ধ	206 নাম : ৰতন সৰকাৰ পিতাৰ নাম: খুশীমোহন সৰকাৰ ঘৰ নং : ১৬৬ বয়স : 55 লিঙ্গ : পুৰুষ	LQX1471290 ফটো উপলব্ধ	207 নাম : বিনা সৰকাৰ স্বামীৰ নাম: প্ৰফুল্ল সৰকাৰ ঘৰ নং : ১৬৬ বয়স : 48 লিঙ্গ : মহিলা	LQX1471303 ফটো উপলব্ধ
208 নাম : সবিতা সৰকাৰ স্বামীৰ নাম: ৰতন সৰকাৰ ঘৰ নং : ১৬৬ বয়স : 47 লিঙ্গ : মহিলা	LQX1471314 ফটো উপলব্ধ	209 নাম : পবিত্ৰ সৰকাৰ পিতাৰ নাম: খুশীমোহন ঘৰ নং : ১৬৬ বয়স : 45 লিঙ্গ : পুৰুষ	LQX1471325 ফটো উপলব্ধ	210 নাম : পদ্মা চৰকাৰ স্বামীৰ নাম: পবিত্ৰ চৰকাৰ ঘৰ নং : ১৬৬ বয়স : 38 লিঙ্গ : মহিলা	LQX1471267 ফটো উপলব্ধ



211 নাম : বিষ্ণু সৰকাৰ পিতাৰ নাম: প্ৰফুল্ল সৰকাৰ ঘৰ নং : ১৬৬ বয়স : 27 লিঙ্গ : মহিলা	LQX0170787 ফটো উপলব্ধ	212 নাম : বিষ্ণু সৰকাৰ পিতাৰ নাম: প্ৰফুল্ল সৰকাৰ ঘৰ নং : ১৬৬ বয়স : 25 লিঙ্গ : পুৰুষ	LQX0266353 ফটো উপলব্ধ	213 নাম : প্ৰদীপ সৰকাৰ পিতাৰ নাম: বতন সৰকাৰ ঘৰ নং : 166 বয়স : 25 লিঙ্গ : পুৰুষ	LQX0432146 ফটো উপলব্ধ
214 নাম : অলকেশ সৰকাৰ পিতাৰ নাম: বতন সৰকাৰ ঘৰ নং : 166 বয়স : 23 লিঙ্গ : পুৰুষ	PVJ0144683 ফটো উপলব্ধ	215 নাম : আত্মাৰাম আগৰৱালা পিতাৰ নাম: শিউধন আগৰৱালা ঘৰ নং : ১৬৭ বয়স : 65 লিঙ্গ : পুৰুষ	LQX1471336 ফটো উপলব্ধ	S 216 নাম : লক্ষ্মী নাৰায়ন আগৰৱালা পিতাৰ নাম: শিউধন আগৰৱালা ঘৰ নং : ১৬৭ বয়স : 63 লিঙ্গ : পুৰুষ	LQX1471370 ফটো উপলব্ধ
217 নাম : ৰাজকুমাৰ আগৰৱালা পিতাৰ নাম: শিউধন আগৰৱালা ঘৰ নং : ১৬৭ বয়স : 61 লিঙ্গ : পুৰুষ	LQX1471392 ফটো উপলব্ধ	218 নাম : শিব কুমাৰ গাৰ্গ পিতাৰ নাম: শিউধন গাৰ্গ ঘৰ নং : ১৬৭ বয়স : 58 লিঙ্গ : পুৰুষ	LQX1471416 ফটো উপলব্ধ	219 নাম : আশা ৰানী দেবী স্বামীৰ নাম: আত্মাৰাম আগৰৱালা ঘৰ নং : ১৬৭ বয়স : 57 লিঙ্গ : মহিলা	LQX1471347 ফটো উপলব্ধ
220 নাম : সুনিতা দেবী স্বামীৰ নাম: ৰাজকুমাৰ আগৰৱালা ঘৰ নং : ১৬৭ বয়স : 52 লিঙ্গ : মহিলা	LQX1471405 ফটো উপলব্ধ	221 নাম : কবিতা গাৰ্গ স্বামীৰ নাম: শিবকুমাৰ গাৰ্গ ঘৰ নং : ১৬৭ বয়স : 50 লিঙ্গ : মহিলা	LQX1471427 ফটো উপলব্ধ	222 নাম : অজয় কুমাৰ আগৰৱালা পিতাৰ নাম: আত্মাৰাম আগৰৱালা ঘৰ নং : ১৬৭ বয়স : 42 লিঙ্গ : পুৰুষ	LQX1471358 ফটো উপলব্ধ
223 নাম : ৰজত আগৰৱালা পিতাৰ নাম: আত্মাৰাম আগৰৱালা ঘৰ নং : ১৬৭ বয়স : 39 লিঙ্গ : পুৰুষ	LQX1471369 ফটো উপলব্ধ	224 নাম : সুৰচী আগৰৱালা স্বামীৰ নাম: অজয় কুমাৰ আগৰৱালা ঘৰ নং : ১৬৭ বয়স : 38 লিঙ্গ : মহিলা	LQX1646099 ফটো উপলব্ধ	225 নাম : বসন্তী আগৰৱালা পিতাৰ নাম: লক্ষী নাৰায়ণ আগৰৱালা ঘৰ নং : ১৬৭ বয়স : 36 লিঙ্গ : পুৰুষ	LQX1646077 ফটো উপলব্ধ
S 226 নাম : দীপক কুমাৰ আগৰৱালা পিতাৰ নাম: লক্ষী নাৰায়ণ আগৰৱালা ঘৰ নং : ১৬৭ বয়স : 35 লিঙ্গ : পুৰুষ	LQX1646102 ফটো উপলব্ধ	227 নাম : নিধি আগৰৱালা স্বামীৰ নাম: বন্দি আগৰৱালা ঘৰ নং : ১৬৭ বয়স : 34 লিঙ্গ : মহিলা	LQX0279349 ফটো উপলব্ধ	228 নাম : নীলম আগৰৱালা স্বামীৰ নাম: ৰজত আগৰৱালা ঘৰ নং : ১৬৭ বয়স : 34 লিঙ্গ : মহিলা	LQX0279356 ফটো উপলব্ধ
S 229 নাম : নেহা আগৰৱালা পিতাৰ নাম: ৰাজকুমাৰ আগৰৱালা ঘৰ নং : ১৬৭ বয়স : 32 লিঙ্গ : মহিলা	LQX1646088 ফটো উপলব্ধ	S 230 নাম : তালিকা আগৰৱালা পিতাৰ নাম: শিৱ কুমাৰ আগৰৱালা ঘৰ নং : ১৬৭ বয়স : 28 লিঙ্গ : মহিলা	LQX0279406 ফটো উপলব্ধ	231 নাম : হিমানশী আগৰৱালা পিতাৰ নাম: শিব কুমাৰ আগৰৱালা ঘৰ নং : ১৬৭ বয়স : 26 লিঙ্গ : মহিলা	LQX0446302 ফটো উপলব্ধ
232 নাম : ৰামপ্ৰসাদ পাৰিক পিতাৰ নাম: শিবনাথ পাৰিক ঘৰ নং : ১৬৮ বয়স : 68 লিঙ্গ : পুৰুষ	LQX1471438 ফটো উপলব্ধ	233 নাম : সত্য নাৰায়ন পুৰহিত পিতাৰ নাম: হোস্তাৰাম পুৰহিত ঘৰ নং : ১৬৮ বয়স : 68 লিঙ্গ : পুৰুষ	LQX1471450 ফটো উপলব্ধ	234 নাম : শুভকৰণ পাৰিক পিতাৰ নাম: ব্ৰীজ লাল পাৰিক ঘৰ নং : 168 বয়স : 67 লিঙ্গ : পুৰুষ	PVJ0067603 ফটো উপলব্ধ
235 নাম : পূৰ্ণমল পাৰিক পিতাৰ নাম: ব্ৰিজলাল পাৰিক ঘৰ নং : ১৬৮ বয়স : 50 লিঙ্গ : পুৰুষ	LQX1471449 ফটো উপলব্ধ	236 নাম : তোলাৰাম পাৰিক পিতাৰ নাম: ৰাম প্ৰসাদ পাৰিক ঘৰ নং : ১৬৮ বয়স : 40 লিঙ্গ : পুৰুষ	LQX0033597 ফটো উপলব্ধ	237 নাম : দীপশিখা কলিতা পিতাৰ নাম: হেমন্ত কলিতা ঘৰ নং : ১৭০ ক বয়স : 24 লিঙ্গ : মহিলা	LQX0540054 ফটো উপলব্ধ
238 নাম : ফুলমনি গোড পানীকা স্বামীৰ নাম: হিতেশ পানীকা ঘৰ নং : 171 বয়স : 52 লিঙ্গ : মহিলা	LQX7690514 ফটো উপলব্ধ	239 নাম : সৰোজ ঠাকুৰ পিতাৰ নাম: ত্ৰিলোকীনাথ ঠাকুৰ ঘৰ নং : ১৭১ ক বয়স : 41 লিঙ্গ : পুৰুষ	LQX1471461 ফটো উপলব্ধ	240 নাম : কৃষ্ণ শাহ পিতাৰ নাম: হৰি হৰ শাহ ঘৰ নং : ১৭২ বয়স : 56 লিঙ্গ : পুৰুষ	LQX0538140 ফটো উপলব্ধ



241 নাম : বিৰাস্তী দেৱী স্বামীৰ নাম : কৃষ্ণ শাহ ঘৰ নং : ১৭২ বয়স : 53 লিঙ্গ : মহিলা	LQX0538249 ফটো উপলব্ধ	242 নাম : বিপুল শাহ পিতাৰ নাম : কৃষ্ণ শাহ ঘৰ নং : ১৭২ বয়স : 25 লিঙ্গ : পুৰুষ	LQX0538637 ফটো উপলব্ধ	S 243 নাম : ৰামেশ্বৰ লাল পাৰীক পিতাৰ নাম : লালৰাম পাৰীক ঘৰ নং : ১৭৫ বয়স : 92 লিঙ্গ : পুৰুষ	LQX1471472 ফটো উপলব্ধ
244 নাম : সীতাৰাম শৰ্মা পাৰীক পিতাৰ নাম : ৰামেশ্বৰ শৰ্মা পাৰীক ঘৰ নং : ১৭৫ বয়স : 58 লিঙ্গ : পুৰুষ	LQX1471483 ফটো উপলব্ধ	S 245 নাম : মংগীলাল শৰ্মা পিতাৰ নাম : ৰামদেউ শৰ্মা ঘৰ নং : ১৭৫ বয়স : 55 লিঙ্গ : পুৰুষ	LQX1471518 ফটো উপলব্ধ	246 নাম : গোমা শৰ্মা স্বামীৰ নাম : সীতাৰাম শৰ্মা ঘৰ নং : ১৭৫ বয়স : 48 লিঙ্গ : মহিলা	LQX1471541 ফটো উপলব্ধ
S 247 নাম : পুনম চান্দ পাৰীক পিতাৰ নাম : ৰামদেব শৰ্মা পাৰীক ঘৰ নং : ১৭৫ বয়স : 47 লিঙ্গ : পুৰুষ	LQX1471529 ফটো উপলব্ধ	248 নাম : স্নিতা দেৱী পিতাৰ নাম : সীতাৰাম শৰ্মা ঘৰ নং : 175 ক বয়স : 23 লিঙ্গ : মহিলা	LQX1121441 ফটো উপলব্ধ	249 নাম : গায়ত্ৰী দেৱী পিতাৰ নাম : সীতাৰাম শৰ্মা ঘৰ নং : 175 (ক) বয়স : 25 লিঙ্গ : মহিলা	LQX0413070 ফটো উপলব্ধ
250 নাম : সীতাৰাম শৰ্মা পিতাৰ নাম : লক্ষ্মী প্রচাদ শৰ্মা ঘৰ নং : ১৭৫ক বয়স : 55 লিঙ্গ : পুৰুষ	LQX1471574 ফটো উপলব্ধ	251 নাম : বিপিন বৈশ্য পিতাৰ নাম : দুমহু বৈশ্য ঘৰ নং : ১৭৬ বয়স : 70 লিঙ্গ : পুৰুষ	LQX1471585 ফটো উপলব্ধ	E 252 নাম : নিৰ্বালা বৈশ্য স্বামীৰ নাম : বিপিন বৈশ্য ঘৰ নং : ১৭৬ বয়স : 60 লিঙ্গ : মহিলা	LQX1471596 ফটো উপলব্ধ
253 নাম : মনিন্দ্ৰ বৈশ্য পিতাৰ নাম : বিপিন বৈশ্য ঘৰ নং : ১৭৬ বয়স : 41 লিঙ্গ : পুৰুষ	LQX1471609 ফটো উপলব্ধ	254 নাম : পুতুলী বৈশ্য পিতাৰ নাম : বিপিন বৈশ্য ঘৰ নং : ১৭৬ বয়স : 37 লিঙ্গ : মহিলা	LQX0010047 ফটো উপলব্ধ	255 নাম : অপূৰ্ব বৈশ্য পিতাৰ নাম : বিপিন বৈশ্য ঘৰ নং : ১৭৬ বয়স : 32 লিঙ্গ : পুৰুষ	LQX0010048 ফটো উপলব্ধ
256 নাম : হিমাদ্ৰী বৈশ্য স্বামীৰ নাম : অপূৰ্ব বৈশ্য ঘৰ নং : ১৭৬ বয়স : 30 লিঙ্গ : মহিলা	LQX1632286 ফটো উপলব্ধ	257 নাম : গীতাজুলী বৈশ্য স্বামীৰ নাম : মনিন্দ্ৰ বৈশ্য ঘৰ নং : 176 বয়স : 29 লিঙ্গ : মহিলা	HPS0155846 ফটো উপলব্ধ	258 নাম : দেবেন্দ্ৰ ৰায় পিতাৰ নাম : বাগৰ ৰায় ঘৰ নং : ১৭৬ক বয়স : 62 লিঙ্গ : পুৰুষ	LQX1471610 ফটো উপলব্ধ
E 259 নাম : বাসন্তী ৰায় স্বামীৰ নাম : দেবেন্দ্ৰ ৰায় ঘৰ নং : ১৭৬ক বয়স : 56 লিঙ্গ : মহিলা	LQX1471621 ফটো উপলব্ধ	260 নাম : ৰঞ্জ বৈশ্য পিতাৰ নাম : সিৰিজ বৈশ্য ঘৰ নং : ১৭৬খ বয়স : 47 লিঙ্গ : মহিলা	LQX1632297 ফটো উপলব্ধ	261 নাম : বাবন ৰায় পিতাৰ নাম : দেবেন্দ্ৰ ৰায় ঘৰ নং : ১৭৬ক বয়স : 37 লিঙ্গ : পুৰুষ	LQX1632322 ফটো উপলব্ধ
262 নাম : হৰেন্দ্ৰ পিতাৰ নাম : দেবেন্দ্ৰ ৰায় ঘৰ নং : ১৭৬ক বয়স : 35 লিঙ্গ : পুৰুষ	LQX1632311 ফটো উপলব্ধ	263 নাম : ৰাজু বৈশ্য মাতৃৰ নাম : ৰঞ্জ বৈশ্য ঘৰ নং : ১৭৬খ বয়স : 31 লিঙ্গ : পুৰুষ	LQX1632300 ফটো উপলব্ধ	264 নাম : ঝৰ্ণা দত্ত স্বামীৰ নাম : পৰিমল দত্ত ঘৰ নং : ১৭৭ বয়স : 65 লিঙ্গ : মহিলা	LQX1471654 ফটো উপলব্ধ
265 নাম : দীপা দত্ত পিতাৰ নাম : পৰিমল দত্ত ঘৰ নং : ১৭৭ বয়স : 45 লিঙ্গ : মহিলা	LQX1471665 ফটো উপলব্ধ	266 নাম : পপি দে স্বামীৰ নাম : অংশুমান দে ঘৰ নং : ১৭৭ বয়স : 42 লিঙ্গ : মহিলা	LQX1471676 ফটো উপলব্ধ	# 267 নাম : বাবলী দত্ত পিতাৰ নাম : পৰিমল দত্ত ঘৰ নং : ১৭৭ বয়স : 40 লিঙ্গ : মহিলা	LQX1471687 ফটো উপলব্ধ
268 নাম : পঙ্কজ দত্ত পিতাৰ নাম : পৰিমল দত্ত ঘৰ নং : ১৭৭ বয়স : 37 লিঙ্গ : পুৰুষ	LQX1471701 ফটো উপলব্ধ	269 নাম : পিন্টু দত্ত পিতাৰ নাম : পৰিমল দত্ত ঘৰ নং : ১৭৭ বয়স : 34 লিঙ্গ : পুৰুষ	LQX0010049 ফটো উপলব্ধ	270 নাম : চন্দ্ৰমায়া ৰাই স্বামীৰ নাম : খৰ্গ বাহাদুৰ ৰাই ঘৰ নং : ১৭৮ বয়স : 67 লিঙ্গ : মহিলা	LQX1471723 ফটো উপলব্ধ



271 নাম : দেবশীষ দাস পিতাৰ নাম: মনোৰঞ্জন দাস ঘৰ নং : 179 বয়স : 21 লিঙ্গ : পুৰুষ	PVJ0123976 ফটো উপলব্ধ	E 272 নাম : প্রভাত ছেত্ৰী পিতাৰ নাম: মন বাহাদুৰ ছেত্ৰী ঘৰ নং : 1৮০ বয়স : 51 লিঙ্গ : পুৰুষ	LQX1471734 ফটো উপলব্ধ	273 নাম : যশোদা ছেত্ৰী স্বামীৰ নাম: প্রভাত ছেত্ৰী ঘৰ নং : 1৮০ বয়স : 49 লিঙ্গ : মহিলা	LQX1471745 ফটো উপলব্ধ
274 নাম : দিশ্বৰ ছেত্ৰী পিতাৰ নাম: মন বাহাদুৰ ছেত্ৰী ঘৰ নং : 1৮০ বয়স : 46 লিঙ্গ : পুৰুষ	LQX1471756 ফটো উপলব্ধ	275 নাম : প্রেমিলা দেবী স্বামীৰ নাম: দিশ্বৰ ছেত্ৰী ঘৰ নং : 1৮০ বয়স : 33 লিঙ্গ : মহিলা	LQX0294124 ফটো উপলব্ধ	276 নাম : নেহা ছেত্ৰী পিতাৰ নাম: প্রভাত ছেত্ৰী ঘৰ নং : 1৮০ বয়স : 25 লিঙ্গ : মহিলা	LQX0266494 ফটো উপলব্ধ
277 নাম : মানস ছেত্ৰী পিতাৰ নাম: প্রভাত ছেত্ৰী ঘৰ নং : 1৮০ বয়স : 25 লিঙ্গ : পুৰুষ	LQX0324954 ফটো উপলব্ধ	278 নাম : আশীষ লুইটেল পিতাৰ নাম: ভীষ্ম লুইটেল ঘৰ নং : 1৮০ বয়স : 25 লিঙ্গ : পুৰুষ	LQX0392159 ফটো উপলব্ধ	E 279 নাম : ভোজমায়া লুইটেল স্বামীৰ নাম: বেবতী লুইটেল ঘৰ নং : 1৮০ বয়স : 80 লিঙ্গ : মহিলা	LQX0344853 ফটো উপলব্ধ
280 নাম : ভীষ্ম লুইটেল পিতাৰ নাম: বেবতী লুইটেল ঘৰ নং : 1৮০ বয়স : 54 লিঙ্গ : পুৰুষ	LQX0357145 ফটো উপলব্ধ	281 নাম : বাধিকা দেবী স্বামীৰ নাম: ভীষ্ম লুইটেল ঘৰ নং : 1৮০ বয়স : 48 লিঙ্গ : মহিলা	LQX0357103 ফটো উপলব্ধ	282 নাম : হৰ্ক বাঃ কাৰ্কী পিতাৰ নাম: খামাং সিং কাৰ্কী ঘৰ নং : 1৮১গ বয়স : 79 লিঙ্গ : পুৰুষ	LQX0357079 ফটো উপলব্ধ
283 নাম : জ্ঞানতী নাৰ্জাৰী স্বামীৰ নাম: চৰণ দৈমাৰী ঘৰ নং : 182 বয়স : 58 লিঙ্গ : মহিলা	LQX1471778 ফটো উপলব্ধ	284 নাম : নিজেীম দৈমাৰী মাতৃৰ নাম: জ্ঞানতী নাৰ্জাৰী ঘৰ নং : 182 বয়স : 35 লিঙ্গ : পুৰুষ	LQX1632333 ফটো উপলব্ধ	285 নাম : নিতুমনি দৈমাৰী মাতৃৰ নাম: জ্ঞানতী নাৰ্জাৰী ঘৰ নং : 182 বয়স : 33 লিঙ্গ : মহিলা	LQX1632344 ফটো উপলব্ধ
286 নাম : জিমামনি দৈমাৰী মাতৃৰ নাম: জ্ঞানতী নাৰ্জাৰী ঘৰ নং : 182 বয়স : 30 লিঙ্গ : মহিলা	LQX1632355 ফটো উপলব্ধ	287 নাম : রশ্মি দেবী পিতাৰ নাম: ডম্বৰ বাহাদুৰ কাৰ্কী ঘৰ নং : 182 বয়স : 25 লিঙ্গ : মহিলা	LQX0400093 ফটো উপলব্ধ	288 নাম : বীমা দেবী স্বামীৰ নাম: ডম্বৰ বাঃ কাৰ্কী ঘৰ নং : 1৮২গ বয়স : 43 লিঙ্গ : মহিলা	LQX0357053 ফটো উপলব্ধ
289 নাম : ডম্বৰ বাঃ কাৰ্কী পিতাৰ নাম: হৰ্ক বাঃ কাৰ্কী ঘৰ নং : 1৮২খ বয়স : 56 লিঙ্গ : পুৰুষ	LQX0212704 ফটো উপলব্ধ	290 নাম : বোহন কাৰ্কী পিতাৰ নাম: ডম্বৰ কাৰ্কী ঘৰ নং : 1৮২খ বয়স : 29 লিঙ্গ : পুৰুষ	LQX0212431 ফটো উপলব্ধ	291 নাম : লক্ষন ছেত্ৰী পিতাৰ নাম: নৰ বাঃ ছেত্ৰী ঘৰ নং : 1৮২খ বয়স : 28 লিঙ্গ : পুৰুষ	LQX0355289 ফটো উপলব্ধ
#2 292 নাম : দীপক চেত্ৰী পিতাৰ নাম: কৃষ্ণ বাহাদুৰ ছেত্ৰী ঘৰ নং : 1৮২খ বয়স : 28 লিঙ্গ : পুৰুষ	LQX0212480 ফটো উপলব্ধ	S 293 নাম : চৰনী দৈমাৰী পিতাৰ নাম: আত্ৰী দৈমাৰী ঘৰ নং : 1৮২খ বয়স : 65 লিঙ্গ : মহিলা	LQX1471789 ফটো উপলব্ধ	294 নাম : নৰ বাঃ ছেত্ৰী পিতাৰ নাম: তেজ বাঃ ছেত্ৰী ঘৰ নং : 1৮২খ বয়স : 55 লিঙ্গ : পুৰুষ	LQX1471790 ফটো উপলব্ধ
295 নাম : হেমকলা দেবী স্বামীৰ নাম: নৰ বাঃ ছেত্ৰী ঘৰ নং : 1৮২খ বয়স : 47 লিঙ্গ : মহিলা	LQX1471803 ফটো উপলব্ধ	296 নাম : বেখা ছেত্ৰী স্বামীৰ নাম: হেমন্ত ছেত্ৰী ঘৰ নং : 1৮২খ বয়স : 47 লিঙ্গ : মহিলা	LQX1471825 ফটো উপলব্ধ	297 নাম : হেমন্ত ছেত্ৰী পিতাৰ নাম: তেজ বাহাদুৰ ছেত্ৰী ঘৰ নং : 1৮২খ বয়স : 46 লিঙ্গ : পুৰুষ	LQX1471814 ফটো উপলব্ধ
298 নাম : বাচমতী চৌহান স্বামীৰ নাম: চামলাল চৌহান ঘৰ নং : 1৮৪ বয়স : 51 লিঙ্গ : মহিলা	LQX1646157 ফটো উপলব্ধ	299 নাম : ইন্দিৰা দেবী মাতৃৰ নাম: বাচমতী দেবী ঘৰ নং : 1৮৪ বয়স : 32 লিঙ্গ : মহিলা	LQX0355263 ফটো উপলব্ধ	300 নাম : নিৰ্মল চৌহান মাতৃৰ নাম: বাচমতী দেবী ঘৰ নং : 1৮৪ বয়স : 28 লিঙ্গ : পুৰুষ	LQX0355818 ফটো উপলব্ধ



301 নাম : নোমল প্ৰসাদ তিমচিনা পিতাৰ নাম: গঙ্গাৰাম তিমচিনা ঘৰ নং : 1৮৭ বয়স : 63 লিঙ্গ : পুৰুষ	LQX1471847 ফটো উপলব্ধ	302 নাম : সীতা শৰ্মা স্বামীৰ নাম: নোমল তিমচিনা ঘৰ নং : 1৮৭ বয়স : 56 লিঙ্গ : মহিলা	LQX1471858 ফটো উপলব্ধ	303 নাম : স্বপ্না তিমচিনা পিতাৰ নাম: নোমল প্ৰসাদ তিমচিনা ঘৰ নং : 187 বয়স : 35 লিঙ্গ : মহিলা	LQX1121805 ফটো উপলব্ধ
304 নাম : নেহা তিমচিনা পিতাৰ নাম: নোমল তিমচিনা ঘৰ নং : 1৮৭ বয়স : 28 লিঙ্গ : মহিলা	LQX0175034 ফটো উপলব্ধ	305 নাম : হোম বগ গৌতম ছেত্ৰী পিতাৰ নাম: চক্ৰ বাঃ গৌতম ছেত্ৰী ঘৰ নং : 1৯৩ বয়স : 73 লিঙ্গ : পুৰুষ	LQX1471905 ফটো উপলব্ধ	306 নাম : বিজুলী বালা ছেত্ৰী স্বামীৰ নাম: হোম বাহাদুৰ গৌতম ছেত্ৰী ঘৰ নং : 1৯৩ বয়স : 67 লিঙ্গ : মহিলা	LQX1471916 ফটো উপলব্ধ
307 নাম : চুডমণি গৌতম ছেত্ৰী পিতাৰ নাম: চক্ৰ বাঃ গৌতম ছেত্ৰী ঘৰ নং : 1৯৩ বয়স : 66 লিঙ্গ : পুৰুষ	LQX1471949 ফটো উপলব্ধ	308 নাম : উষা ছেত্ৰী স্বামীৰ নাম: চুডামনি গৌতম ছেত্ৰী ঘৰ নং : 61 বয়স : 61 লিঙ্গ : মহিলা	LQX1471950 ফটো উপলব্ধ	309 নাম : পৰন গৌতম ছেত্ৰী পিতাৰ নাম: হোম বগ গৌতম ছেত্ৰী ঘৰ নং : 1৯৩ বয়স : 44 লিঙ্গ : পুৰুষ	LQX1471927 ফটো উপলব্ধ
310 নাম : সঞ্জীৱ গৌতম ছেত্ৰী পিতাৰ নাম: হোম বগ গৌতম ছেত্ৰী ঘৰ নং : 1৯৩ বয়স : 42 লিঙ্গ : পুৰুষ	LQX1471938 ফটো উপলব্ধ	311 নাম : কেশৱ গৌতম ছেত্ৰী পিতাৰ নাম: হোম বাহাদুৰ গৌতম ছেত্ৰী ঘৰ নং : 1৯৩ বয়স : 37 লিঙ্গ : পুৰুষ	LQX1471892 ফটো উপলব্ধ	312 নাম : লেখৰাজ গৌতম ছেত্ৰী পিতাৰ নাম: চুৰামনি গৌতম ছেত্ৰী ঘৰ নং : 1৯৩ বয়স : 35 লিঙ্গ : পুৰুষ	LQX0010051 ফটো উপলব্ধ
313 নাম : অঞ্জু ছেত্ৰী স্বামীৰ নাম: পৰন গৌতম ছেত্ৰী ঘৰ নং : 1৯৩ বয়স : 35 লিঙ্গ : মহিলা	LQX0266643 ফটো উপলব্ধ	314 নাম : জয়ন্ত গৌতম পিতাৰ নাম: চুৰামণি গৌতম ছেত্ৰী ঘৰ নং : 1৯৩ বয়স : 33 লিঙ্গ : পুৰুষ	LQX0010052 ফটো উপলব্ধ	315 নাম : মনিষা দেৱী স্বামীৰ নাম: কেশৱ গৌতম ছেত্ৰী ঘৰ নং : 193 বয়স : 29 লিঙ্গ : মহিলা	PVJ0031849 ফটো উপলব্ধ
316 নাম : ভক্ত প্ৰসাদ উপাধ্যায় পিতাৰ নাম: দিল্লী প্ৰসাদ উপাধ্যায় ঘৰ নং : 1৯৫ বয়স : 65 লিঙ্গ : পুৰুষ	LQX1471972 ফটো উপলব্ধ	317 নাম : নিৰ্মলা দেৱী স্বামীৰ নাম: ভক্ত প্ৰসাদ উপাধ্যায় ঘৰ নং : 1৯৫ বয়স : 60 লিঙ্গ : মহিলা	LQX1471983 ফটো উপলব্ধ	318 নাম : হেমন্ত প্ৰসাদ উপাধ্যায় পিতাৰ নাম: ভক্ত প্ৰসাদ উপাধ্যায় ঘৰ নং : 1৯৫ বয়স : 45 লিঙ্গ : পুৰুষ	LQX1471994 ফটো উপলব্ধ
S 319 নাম : গঙ্গা দেৱী স্বামীৰ নাম: টিকামায়া উপাধ্যায় ঘৰ নং : 1৯৫ বয়স : 43 লিঙ্গ : মহিলা	LQX1472000 ফটো উপলব্ধ	320 নাম : বীণা দেৱী পিতাৰ নাম: ভক্ত প্ৰসাদ উপাধ্যায় ঘৰ নং : 1৯৫ বয়স : 41 লিঙ্গ : মহিলা	LQX1472011 ফটো উপলব্ধ	321 নাম : ব্ৰহ্ম উপাধ্যায় পিতাৰ নাম: ভক্ত প্ৰসাদ উপাধ্যায় ঘৰ নং : 1৯৫ বয়স : 32 লিঙ্গ : পুৰুষ	LQX0180836 ফটো উপলব্ধ
322 নাম : অনৱাধা দেৱী স্বামীৰ নাম: হেমন্ত প্ৰচাদ উপাধ্যায় ঘৰ নং : 195 বয়স : 29 লিঙ্গ : মহিলা	HJL0230979 ফটো উপলব্ধ	E 323 নাম : দিলমায়া লিষু পিতাৰ নাম: বিষ্ণু ৰাঃ লিষু ঘৰ নং : 80 বয়স : 80 লিঙ্গ : মহিলা	LQX1472022 ফটো উপলব্ধ	324 নাম : ইন্দ্ৰজিত লিষু পিতাৰ নাম: হৰু বাহাদুৰ লিষু ঘৰ নং : 1৯৬ বয়স : 45 লিঙ্গ : পুৰুষ	LQX1472055 ফটো উপলব্ধ
325 নাম : সন্তোষ লিষু পিতাৰ নাম: হৰু বাহাদুৰ লিষু ঘৰ নং : 1৯৬ বয়স : 42 লিঙ্গ : পুৰুষ	LQX1472066 ফটো উপলব্ধ	326 নাম : পুনম লিষু স্বামীৰ নাম: সন্তোষ লিষু ঘৰ নং : 196 বয়স : 29 লিঙ্গ : মহিলা	LQX0416834 ফটো উপলব্ধ	S 327 নাম : ডম্বৰ কটুৱাল ছেত্ৰী পিতাৰ নাম: গনেশ বাহাদুৰ কটুৱাল ঘৰ নং : 1৯৭ বয়স : 57 লিঙ্গ : পুৰুষ	LQX1472077 ফটো উপলব্ধ
S 328 নাম : সীতা ছেত্ৰী স্বামীৰ নাম: ডম্বৰ কটুৱাল ছেত্ৰী ঘৰ নং : 1৯৭ বয়স : 48 লিঙ্গ : মহিলা	LQX1472088 ফটো উপলব্ধ	329 নাম : কিৰণ কটুৱাল পিতাৰ নাম: গনেশ বাহাদুৰ কটুৱাল ঘৰ নং : 1৯৭ বয়স : 46 লিঙ্গ : পুৰুষ	LQX1472099 ফটো উপলব্ধ	E 330 নাম : টিকামায়া ৰাধা স্বামীৰ নাম: চন্দ্ৰ বাঃ ৰায় ঘৰ নং : 1৯৯ বয়স : 85 লিঙ্গ : মহিলা	LQX1472102 ফটো উপলব্ধ



331 নাম : মীনা ৰায় পিতাৰ নাম: চন্দ্ৰ বাহাদুৰ ৰায় ঘৰ নং : ১৯৯ বয়স : 52 লিঙ্গ : মহিলা	LQX1472113 ফটো উপলব্ধ	332 নাম : বীনা ৰায় স্বামীৰ নাম: মংগল সিং লিষু ঘৰ নং : ১৯৯ বয়স : 46 লিঙ্গ : মহিলা	LQX1472124 ফটো উপলব্ধ	333 নাম : চাৰ্লচ ৰায় পিতাৰ নাম: চন্দ্ৰ বাঃ ৰায় ঘৰ নং : ১৯৯ বয়স : 42 লিঙ্গ : পুৰুষ	LQX1472135 ফটো উপলব্ধ
334 নাম : ইশাক মাৰণ্ডি পিতাৰ নাম: বঞ্জন মাৰণ্ডি ঘৰ নং : ২০১ বয়স : 48 লিঙ্গ : পুৰুষ	LQX0382622 ফটো উপলব্ধ	335 নাম : দুৰ্গামায়া লিষু পিতাৰ নাম: খৰ্গ বা: লিষু ঘৰ নং : ২০২ বয়স : 65 লিঙ্গ : মহিলা	LQX1472191 ফটো উপলব্ধ	336 নাম : কেদাৰ নাথ লিষু পিতাৰ নাম: খৰ্গ বাহাদুৰ লিষু ঘৰ নং : ২০২ বয়স : 62 লিঙ্গ : পুৰুষ	LQX1472157 ফটো উপলব্ধ
337 নাম : লোকনাথ লিষু পিতাৰ নাম: খৰ্গ বাহাদুৰ লিষু ঘৰ নং : ২০২ বয়স : 55 লিঙ্গ : পুৰুষ	LQX1472168 ফটো উপলব্ধ	338 নাম : কুমারী ৱাই স্বামীৰ নাম: লোকনাথ লিষু ঘৰ নং : ২০২ বয়স : 50 লিঙ্গ : মহিলা	LQX1472179 ফটো উপলব্ধ	339 নাম : তাৰামতী লিষু স্বামীৰ নাম: কেদাৰনাথ লিষু ঘৰ নং : 202 বয়স : 49 লিঙ্গ : মহিলা	PVJ0067900 ফটো উপলব্ধ
340 নাম : তুলকী চুব্বা স্বামীৰ নাম: শান্তি কুমাৰ লিষু ঘৰ নং : 202 বয়স : 47 লিঙ্গ : মহিলা	LQX0429621 ফটো উপলব্ধ	S 341 নাম : মঞ্জু লিষু পিতাৰ নাম: খৰ্গ বা: লিষু ঘৰ নং : ২০২ বয়স : 45 লিঙ্গ : মহিলা	LQX1472180 ফটো উপলব্ধ	# 342 নাম : সাগৰ লিষু পিতাৰ নাম: লোক নাথ লিষু ঘৰ নং : ২০২ বয়স : 35 লিঙ্গ : পুৰুষ	LQX1632366 ফটো উপলব্ধ
S 343 নাম : দিখ্যা লিষু পিতাৰ নাম: লোকনাথ লিষু ঘৰ নং : ২০২ বয়স : 83 লিঙ্গ : মহিলা	LQX0010054 ফটো উপলব্ধ	344 নাম : কেতন ৰাজ লিষু পিতাৰ নাম: কেদাৰ নাথ লিষু ঘৰ নং : 202 বয়স : 30 লিঙ্গ : পুৰুষ	PVJ0141895 ফটো উপলব্ধ	345 নাম : গঙ্গা দেবী স্বামীৰ নাম: হোমৰাজ কাৰ্কী ঘৰ নং : ২০৩ বয়স : 67 লিঙ্গ : মহিলা	LQX1472226 ফটো উপলব্ধ
346 নাম : দীপক কাৰ্কী পিতাৰ নাম: হোমৰাজ কাৰ্কী ঘৰ নং : ২০৩ বয়স : 46 লিঙ্গ : পুৰুষ	LQX1472237 ফটো উপলব্ধ	347 নাম : জ্যোতি দেবী স্বামীৰ নাম: মিপল বৰা ঘৰ নং : ২০৩ বয়স : 43 লিঙ্গ : মহিলা	LQX1472248 ফটো উপলব্ধ	348 নাম : অশোক কাৰ্কী পিতাৰ নাম: হোমৰাজ কাৰ্কী ঘৰ নং : ২০৩ বয়স : 42 লিঙ্গ : পুৰুষ	LQX1472259 ফটো উপলব্ধ
349 নাম : সঞ্জিতা কাৰ্কী স্বামীৰ নাম: দিপক কাৰ্কী ঘৰ নং : ২০৩ বয়স : 37 লিঙ্গ : মহিলা	LQX0507350 ফটো উপলব্ধ	350 নাম : হিৰণ দেবী স্বামীৰ নাম: অশোক কাৰ্কী ঘৰ নং : ২০৩ বয়স : 36 লিঙ্গ : মহিলা	LQX0543173 ফটো উপলব্ধ	351 নাম : গোপাল ছেত্ৰী পিতাৰ নাম: কমল ছেত্ৰী ঘৰ নং : ২০৪ বয়স : 69 লিঙ্গ : পুৰুষ	LQX1472293 ফটো উপলব্ধ
352 নাম : দেবী ছেত্ৰী স্বামীৰ নাম: গোপাল ছেত্ৰী ঘৰ নং : ২০৪ বয়স : 61 লিঙ্গ : মহিলা	LQX1472306 ফটো উপলব্ধ	353 নাম : দীপক ছেত্ৰী পিতাৰ নাম: থান বগা ছেত্ৰী ঘৰ নং : ২০৪ বয়স : 42 লিঙ্গ : পুৰুষ	LQX1472271 ফটো উপলব্ধ	354 নাম : ধন ছেত্ৰী পিতাৰ নাম: থান বাহাদুৰ চেত্ৰী ঘৰ নং : ২০৪ বয়স : 40 লিঙ্গ : পুৰুষ	LQX1472282 ফটো উপলব্ধ
355 নাম : ৰশ্মি চেত্ৰী পিতাৰ নাম: গোপাল ছেত্ৰী ঘৰ নং : ২০৪ বয়স : 38 লিঙ্গ : মহিলা	LQX1472317 ফটো উপলব্ধ	356 নাম : মন্দিৰা দেবী স্বামীৰ নাম: দিপক ছেত্ৰী ঘৰ নং : ২০৪ বয়স : 36 লিঙ্গ : মহিলা	LQX0554808 ফটো উপলব্ধ	357 নাম : লক্ষী ৰাভা পিতাৰ নাম: কচাৰী ৰাভা ঘৰ নং : ২০৫ বয়স : 65 লিঙ্গ : পুৰুষ	LQX1472373 ফটো উপলব্ধ
358 নাম : লক্ষন মালা পিতাৰ নাম: ফেৰু মালা ঘৰ নং : ২০৫ বয়স : 50 লিঙ্গ : পুৰুষ	LQX1472339 ফটো উপলব্ধ	359 নাম : হেমন্তী মালা স্বামীৰ নাম: লক্ষন মালা ঘৰ নং : ২০৫ বয়স : 46 লিঙ্গ : মহিলা	LQX1472340 ফটো উপলব্ধ	360 নাম : চন্দা মালা স্বামীৰ নাম: তফান মালা ঘৰ নং : 205 বয়স : 44 লিঙ্গ : মহিলা	LQX0429696 ফটো উপলব্ধ



<p>E 361 LQX1472351</p> <p>নাম : তুফান মালা পিতাৰ নাম: ফেকু মালা ঘৰ নং : 205 বয়স : 41 লিঙ্গ : পুৰুষ</p> <p>ফটো উপলব্ধ</p>	<p>362 LQX1472362</p> <p>নাম : কানাইলাল মালা পিতাৰ নাম: ফেকু মালা ঘৰ নং : 205 বয়স : 38 লিঙ্গ : পুৰুষ</p> <p>ফটো উপলব্ধ</p>	<p>363 LQX0563999</p> <p>নাম : অনিতা মালা পিতাৰ নাম: ফেকু মালা ঘৰ নং : 205 বয়স : 37 লিঙ্গ : মহিলা</p> <p>ফটো উপলব্ধ</p>
<p>364 LQX0429670</p> <p>নাম : কৃতী মালা স্বামীৰ নাম: কানাইলাল মালা ঘৰ নং : 205 বয়স : 32 লিঙ্গ : মহিলা</p> <p>ফটো উপলব্ধ</p>	<p>365 LQX0175430</p> <p>নাম : নীতা মালাহা পিতাৰ নাম: লক্ষন মালাহা ঘৰ নং : 205 বয়স : 27 লিঙ্গ : মহিলা</p> <p>ফটো উপলব্ধ</p>	<p>366 LQX0175141</p> <p>নাম : কিৰন মালাহা পিতাৰ নাম: লক্ষন মালাহা ঘৰ নং : 205 বয়স : 26 লিঙ্গ : পুৰুষ</p> <p>ফটো উপলব্ধ</p>
<p>367 PVJ0064204</p> <p>নাম : কাজল মালাহা পিতাৰ নাম: লক্ষন ঘৰ নং : 205 বয়স : 22 লিঙ্গ : মহিলা</p> <p>ফটো উপলব্ধ</p>	<p>368 PVJ0013698</p> <p>নাম : সুৰজ সিং পিতাৰ নাম: ভাগ নাৰায়ন সিং ঘৰ নং : 206 বয়স : 39 লিঙ্গ : পুৰুষ</p> <p>ফটো উপলব্ধ</p>	<p>369 LQX0266122</p> <p>নাম : বিক্রম চৌহান পিতাৰ নাম: নন্দ চৌহান ঘৰ নং : 206 KH বয়স : 27 লিঙ্গ : পুৰুষ</p> <p>ফটো উপলব্ধ</p>
<p>370 LQX0266205</p> <p>নাম : জাগৰনী দেবী স্বামীৰ নাম: নন্দন চৌহান ঘৰ নং : 206খ বয়স : 52 লিঙ্গ : মহিলা</p> <p>ফটো উপলব্ধ</p>	<p>E 371 LQX0424218</p> <p>নাম : অনিল ৰাজবংশী পিতাৰ নাম: লক্ষুৰা ৰায় ঘৰ নং : 207 বয়স : 45 লিঙ্গ : পুৰুষ</p> <p>ফটো উপলব্ধ</p>	<p>372 LQX0419432</p> <p>নাম : ৰিণা ৰাজবংশী স্বামীৰ নাম: অনিল ৰাজবংশী ঘৰ নং : 207 বয়স : 43 লিঙ্গ : মহিলা</p> <p>ফটো উপলব্ধ</p>
<p>373 LQX0451963</p> <p>নাম : অমিত ৰাজবংশী পিতাৰ নাম: অনিল ৰাজবংশী ঘৰ নং : 209 বয়স : 26 লিঙ্গ : পুৰুষ</p> <p>ফটো উপলব্ধ</p>	<p>374 LQX1118819</p> <p>নাম : খুচি ৰাজবংশী পিতাৰ নাম: অনিল ৰাজবংশী ঘৰ নং : 209 বয়স : 23 লিঙ্গ : মহিলা</p> <p>ফটো উপলব্ধ</p>	<p>375 LQX1472384</p> <p>নাম : ভৱনলাল প্ৰসাদ পিতাৰ নাম: চিপুজন প্ৰসাদ ঘৰ নং : 209 বয়স : 61 লিঙ্গ : পুৰুষ</p> <p>ফটো উপলব্ধ</p>
<p>376 LQX1472395</p> <p>নাম : মঞ্জু প্ৰসাদ স্বামীৰ নাম: ভৱনলাল প্ৰসাদ ঘৰ নং : 209 বয়স : 52 লিঙ্গ : মহিলা</p> <p>ফটো উপলব্ধ</p>	<p>377 LQX0412973</p> <p>নাম : দিলীপ প্ৰসাদ পিতাৰ নাম: ভৱন লাল প্ৰসাদ ঘৰ নং : 209 বয়স : 31 লিঙ্গ : পুৰুষ</p> <p>ফটো উপলব্ধ</p>	<p>378 LQX0548560</p> <p>নাম : দীপা প্ৰসাদ পিতাৰ নাম: ভৱনলাল প্ৰসাদ ঘৰ নং : 209 বয়স : 25 লিঙ্গ : মহিলা</p> <p>ফটো উপলব্ধ</p>
<p>379 PVJ0099721</p> <p>নাম : পৰ্ণিমা দেবী পিতাৰ নাম: ভৱনলাল প্ৰসাদ ঘৰ নং : 209 বয়স : 20 লিঙ্গ : মহিলা</p> <p>ফটো উপলব্ধ</p>	<p>D 380 LQX1472420</p> <p>নাম : আব্দুল মানান আনচাৰি পিতাৰ নাম: খুদাদ্দিন আনচাৰি ঘৰ নং : 211 বয়স : 46 লিঙ্গ : পুৰুষ</p> <p>ফটো উপলব্ধ</p>	<p>D 381 LQX1472431</p> <p>নাম : ম: আইনুল আনচাৰি পিতাৰ নাম: মনিচিমঞা আনচাৰি ঘৰ নং : 212ক বয়স : 65 লিঙ্গ : পুৰুষ</p> <p>ফটো উপলব্ধ</p>
<p>D 382 LQX1472442</p> <p>নাম : ইমামুদ্দিন আনচাৰি পিতাৰ নাম: ম: আইনুল আনচাৰি ঘৰ নং : 212ক বয়স : 43 লিঙ্গ : পুৰুষ</p> <p>ফটো উপলব্ধ</p>	<p>S 383 LQX1472497</p> <p>নাম : আনোবাব আনচাৰি পিতাৰ নাম: হেলিম আনচাৰি ঘৰ নং : 218 বয়স : 89 লিঙ্গ : পুৰুষ</p> <p>ফটো উপলব্ধ</p>	<p>S 384 LQX1472577</p> <p>নাম : তাজুদ্দিন আনচাৰি পিতাৰ নাম: শিৱকুট আনচাৰি ঘৰ নং : 218 বয়স : 68 লিঙ্গ : পুৰুষ</p> <p>ফটো উপলব্ধ</p>
<p>385 LQX1472602</p> <p>নাম : নিখিল সৰকাৰ পিতাৰ নাম: ব্ৰজেন সৰকাৰ ঘৰ নং : 220 বয়স : 62 লিঙ্গ : পুৰুষ</p> <p>ফটো উপলব্ধ</p>	<p>386 LQX1472624</p> <p>নাম : নিৰঞ্জন সৰকাৰ পিতাৰ নাম: ব্ৰজেন সৰকাৰ ঘৰ নং : 220 বয়স : 60 লিঙ্গ : পুৰুষ</p> <p>ফটো উপলব্ধ</p>	<p>387 LQX1472613</p> <p>নাম : পুষ্প সৰকাৰ স্বামীৰ নাম: নিখিল সৰকাৰ ঘৰ নং : 220 বয়স : 54 লিঙ্গ : মহিলা</p> <p>ফটো উপলব্ধ</p>
<p>388 LQX1472635</p> <p>নাম : তৰুলতা সৰকাৰ স্বামীৰ নাম: নিৰঞ্জন সৰকাৰ ঘৰ নং : 220 বয়স : 54 লিঙ্গ : মহিলা</p> <p>ফটো উপলব্ধ</p>	<p>389 LQX1472657</p> <p>নাম : সৰস্বতী সৰকাৰ স্বামীৰ নাম: নিত সৰকাৰ ঘৰ নং : 220 বয়স : 46 লিঙ্গ : মহিলা</p> <p>ফটো উপলব্ধ</p>	<p>390 LQX1472668</p> <p>নাম : ৰূপালী চৰকাৰ পিতাৰ নাম: নিখিল চৰকাৰ ঘৰ নং : 220 বয়স : 36 লিঙ্গ : মহিলা</p> <p>ফটো উপলব্ধ</p>



391 নাম : শৰ্মিলা সৰকাৰ স্বামীৰ নাম: নিশিকান্ত সৰকাৰ ঘৰ নং : ১২০ বয়স : 35 লিঙ্গ : মহিলা	LQX0010055 ফটো উপলব্ধ	392 নাম : নীলিমা চৰকাৰ পিতাৰ নাম: নিৰঞ্জন চৰকাৰ ঘৰ নং : ১২০ বয়স : 34 লিঙ্গ : মহিলা	LQX1472679 ফটো উপলব্ধ	393 নাম : কপিল দেৱ সৰকাৰ পিতাৰ নাম: নিখিল সৰকাৰ ঘৰ নং : ১২০ বয়স : 31 লিঙ্গ : পুৰুষ	LQX0010056 ফটো উপলব্ধ
394 নাম : তনুশ্ৰী সৰকাৰ পিতাৰ নাম: নিৰঞ্জন সৰকাৰ ঘৰ নং : ১২০ বয়স : 30 লিঙ্গ : মহিলা	LQX0154864 ফটো উপলব্ধ	395 নাম : নিভাশ্ৰী সৰকাৰ পিতাৰ নাম: নিৰঞ্জন সৰকাৰ ঘৰ নং : ১২০ বয়স : 30 লিঙ্গ : মহিলা	LQX0154922 ফটো উপলব্ধ	396 নাম : সৌৰভ সৰকাৰ পিতাৰ নাম: নিখিল সৰকাৰ ঘৰ নং : ১২০ বয়স : 27 লিঙ্গ : পুৰুষ	LQX0175075 ফটো উপলব্ধ
397 নাম : মমতা সৰকাৰ পিতাৰ নাম: নিৰঞ্জন সৰকাৰ ঘৰ নং : ১২০ বয়স : 26 লিঙ্গ : মহিলা	LQX0370247 ফটো উপলব্ধ	398 নাম : ইতি সৰকাৰ পিতাৰ নাম: নিৰঞ্জন সৰকাৰ ঘৰ নং : 220 বয়স : 21 লিঙ্গ : মহিলা	PVJ0138024 ফটো উপলব্ধ	399 নাম : অতনু সৰকাৰ পিতাৰ নাম: নিৰঞ্জন সৰকাৰ ঘৰ নং : 220 বয়স : 20 লিঙ্গ : পুৰুষ	PVJ0138016 ফটো উপলব্ধ
400 নাম : হেমৰাজ মহন্ত পিতাৰ নাম: গোবিন্দ মহন্ত ঘৰ নং : ১২৬ বয়স : 56 লিঙ্গ : পুৰুষ	LQX0212472 ফটো উপলব্ধ	401 নাম : ভূমিকা মহন্ত স্বামীৰ নাম: হেমৰাজ মহন্ত ঘৰ নং : ১২৬ বয়স : 40 লিঙ্গ : মহিলা	LQX1472704 ফটো উপলব্ধ	402 নাম : পৰিনীতা মহন্ত পিতাৰ নাম: হেমৰাজ মহন্ত ঘৰ নং : 226 বয়স : 21 লিঙ্গ : মহিলা	PVJ0086470 ফটো উপলব্ধ
403 নাম : মতিয়াচ হাচদা পিতাৰ নাম: ৰমেশ হাচদা ঘৰ নং : ১৩১ বয়স : 57 লিঙ্গ : পুৰুষ	LQX1472715 ফটো উপলব্ধ	S 404 নাম : পৌলিনা হাচদা স্বামীৰ নাম: ৰমেশ হাচদা ঘৰ নং : ১৩১ বয়স : 5১ লিঙ্গ : মহিলা	LQX1472726 ফটো উপলব্ধ	405 নাম : লতিকা ব্ৰহ্ম স্বামীৰ নাম: ৰমণ বসুমতাৰী ঘৰ নং : 232 বয়স : 42 লিঙ্গ : মহিলা	PVJ0029793 ফটো উপলব্ধ
406 নাম : ৰমিলী বড়ো স্বামীৰ নাম: দেবীচন বড়ো ঘৰ নং : ১৩৩ বয়স : 53 লিঙ্গ : মহিলা	LQX1472748 ফটো উপলব্ধ	E 407 নাম : জয়শ্ৰী বড়ো পিতাৰ নাম: ৰাজমল বড়ো ঘৰ নং : ১৩৩ বয়স : 50 লিঙ্গ : মহিলা	LQX1472759 ফটো উপলব্ধ	408 নাম : চানচেৰাং বসুমতাৰী পিতাৰ নাম: ৰাজমল বড়ো ঘৰ নং : ১৩৩ বয়স : 38 লিঙ্গ : পুৰুষ	LQX1472760 ফটো উপলব্ধ
409 নাম : জিমালী বড়ো পিতাৰ নাম: ডিবিচন বড়ো ঘৰ নং : ১৩৩ বয়স : 34 লিঙ্গ : মহিলা	LQX1472771 ফটো উপলব্ধ	410 নাম : ৰাজশ্ৰী স্বৰ্গীয়াৰী পিতাৰ নাম: স্বৰ্গীয়াৰী ঘৰ নং : 233 বয়স : 33 লিঙ্গ : মহিলা	DNB1951946 ফটো উপলব্ধ	411 নাম : জিত কুমাৰ বড়ো পিতাৰ নাম: দেবিচন বড়ো ঘৰ নং : 233 বয়স : 30 লিঙ্গ : পুৰুষ	LQX0427278 ফটো উপলব্ধ
412 নাম : উম্বৰ বাহাদুৰ ছেত্ৰী পিতাৰ নাম: পিতাম্বৰ ছেত্ৰী ঘৰ নং : ১৩৮ বয়স : 60 লিঙ্গ : পুৰুষ	LQX1472806 ফটো উপলব্ধ	413 নাম : মঞ্জু ছেত্ৰী পিতাৰ নাম: পিতাম্বৰ ছেত্ৰী ঘৰ নং : ১৩৮ বয়স : 44 লিঙ্গ : মহিলা	LQX1472817 ফটো উপলব্ধ	414 নাম : শান্তি ছেত্ৰী স্বামীৰ নাম: উম্বৰ ছেত্ৰী ঘৰ নং : ১৩৮ বয়স : 42 লিঙ্গ : মহিলা	LQX1472793 ফটো উপলব্ধ
415 নাম : চিমা দৈমাৰী পিতাৰ নাম: পিতাম্বৰ ছেত্ৰী ঘৰ নং : ১৩৮ বয়স : 38 লিঙ্গ : মহিলা	LQX1472828 ফটো উপলব্ধ	416 নাম : পুষ্পা ছেত্ৰী পিতাৰ নাম: পিতাম্বৰ ছেত্ৰী ঘৰ নং : ১৩৮ বয়স : 36 লিঙ্গ : মহিলা	LQX1472782 ফটো উপলব্ধ	417 নাম : অৰ্চনা সাহা স্বামীৰ নাম: অমল্য চন্দ্ৰ সাহা ঘৰ নং : 238 ক বয়স : 57 লিঙ্গ : মহিলা	PVJ0065896 ফটো উপলব্ধ
418 নাম : অমল্য চন্দ্ৰ সাহা পিতাৰ নাম: অজিত চন্দ্ৰ সাহা ঘৰ নং : 238 ক বয়স : 52 লিঙ্গ : পুৰুষ	PVJ0065888 ফটো উপলব্ধ	419 নাম : মণিকা বসুমতাৰী পিতাৰ নাম: গাণ্ডী খুংগুৰ বসুমতাৰী ঘৰ নং : ১৩৯ ক বয়স : 27 লিঙ্গ : মহিলা	LQX0365312 ফটো উপলব্ধ	420 নাম : মহিমা বসুমতাৰী পিতাৰ নাম: গাণ্ডী খুংগুৰ বসুমতাৰী ঘৰ নং : ১৩৯ ক বয়স : 25 লিঙ্গ : মহিলা	LQX0365288 ফটো উপলব্ধ



421 নাম : গাঞ্জা খুংগুৰ বসুমতাৰী পিতাৰ নাম: মণিৰাম বসুমতাৰী ঘৰ নং : ২৩৯ক বয়স : 54 লিঙ্গ : পুৰুষ	LQX1472862 ফটো উপলব্ধ	422 নাম : মীনা বসুমতাৰী স্বামীৰ নাম: গান্ধী খুংগুৰ বসুমতাৰী ঘৰ নং : ২৩৯ক বয়স : 45 লিঙ্গ : মহিলা	LQX1472873 ফটো উপলব্ধ	423 নাম : হেউতী দৈমাৰী স্বামীৰ নাম: জগদীশ দৈমাৰী ঘৰ নং : ২৪০ বয়স : 50 লিঙ্গ : মহিলা	LQX1472895 ফটো উপলব্ধ
424 নাম : ফুংখা দৈমাৰী মাতৃৰ নাম: হেউতী দৈমাৰী ঘৰ নং : ২৪০ বয়স : 31 লিঙ্গ : পুৰুষ	LQX0266262 ফটো উপলব্ধ	425 নাম : সৌৰাং দৈমাৰী মাতৃৰ নাম: হেউতী দৈমাৰী ঘৰ নং : ২৪০ বয়স : 28 লিঙ্গ : পুৰুষ	LQX0176115 ফটো উপলব্ধ	426 নাম : স্বপনা দৈমাৰী মাতৃৰ নাম: হেউতী দৈমাৰী ঘৰ নং : ২৪০ বয়স : 26 লিঙ্গ : মহিলা	LQX0175810 ফটো উপলব্ধ
427 নাম : কল্যাণী ঘোষ স্বামীৰ নাম: মধু ঘোষ ঘৰ নং : ২৪২ বয়স : 58 লিঙ্গ : মহিলা	LQX1472919 ফটো উপলব্ধ	428 নাম : সঞ্জয় ঘোষ পিতাৰ নাম: মধু ঘোষ ঘৰ নং : ২৪২ বয়স : 43 লিঙ্গ : পুৰুষ	LQX1472920 ফটো উপলব্ধ	429 নাম : বিজমনি ঘোষ স্বামীৰ নাম: সঞ্জয় ঘোষ ঘৰ নং : ২৪২ বয়স : 37 লিঙ্গ : মহিলা	LQX0010057 ফটো উপলব্ধ
430 নাম : নীল ঘোষ পিতাৰ নাম: মধু ঘোষ ঘৰ নং : ২৪২ বয়স : 35 লিঙ্গ : মহিলা	LQX0010059 ফটো উপলব্ধ	431 নাম : বেবী ঘোষ পিতাৰ নাম: মধু ঘোষ ঘৰ নং : ২৪২ বয়স : 33 লিঙ্গ : মহিলা	LQX0010060 ফটো উপলব্ধ	432 নাম : ভদ্র কান্ত ডেকা মাতৃৰ নাম: কান্তি ৰাম ডেকা ঘৰ নং : ২৪৪ বয়স : 72 লিঙ্গ : পুৰুষ	LQX1472953 ফটো উপলব্ধ
E 433 নাম : কমলী দেৱী স্বামীৰ নাম: ৰম্ভু চৌহান ঘৰ নং : ২৪৪ বয়স : 63 লিঙ্গ : মহিলা	LQX0010061 ফটো উপলব্ধ	434 নাম : দিপালী দেৱী স্বামীৰ নাম: ভদ্র কান্ত ডেকা ঘৰ নং : ২৪৪ বয়স : 58 লিঙ্গ : মহিলা	LQX1472964 ফটো উপলব্ধ	435 নাম : ৰূপজ্যোতি ৰাজবংশী পিতাৰ নাম: ভদ্র ডেকা ঘৰ নং : ২৪৪ বয়স : 45 লিঙ্গ : পুৰুষ	LQX1472975 ফটো উপলব্ধ
436 নাম : জনমনি ৰাজবংশী স্বামীৰ নাম: ৰূপজ্যোতি ৰাজবংশী ঘৰ নং : ২৪৪ বয়স : 42 লিঙ্গ : মহিলা	LQX1472986 ফটো উপলব্ধ	437 নাম : ধনঞ্জয় চৌহান পিতাৰ নাম: ৰম্ভু চৌহান ঘৰ নং : ২৪৪ বয়স : 41 লিঙ্গ : পুৰুষ	LQX0010062 ফটো উপলব্ধ	438 নাম : সাগৰিকা ৰাজবংশী পিতাৰ নাম: ভদ্র কান্ত ৰাজবংশী ঘৰ নং : ২৪৪ বয়স : 35 লিঙ্গ : মহিলা	LQX1632377 ফটো উপলব্ধ
439 নাম : উপাসনা ৰাজবংশী পিতাৰ নাম: ৰূপজ্যোতি ৰাজবংশী ঘৰ নং : ২৪৭ বয়স : 21 লিঙ্গ : মহিলা	PVJ0138446 ফটো উপলব্ধ	440 নাম : ভাবনা ৰাজবংশী পিতাৰ নাম: ৰূপজ্যোতি ৰাজবংশী ঘৰ নং : ২৪৭ বয়স : 19 লিঙ্গ : মহিলা	PVJ0138453 ফটো উপলব্ধ	441 নাম : দৈবকী দাস স্বামীৰ নাম: ভৰত দাস ঘৰ নং : ২৪৭ বয়স : 68 লিঙ্গ : মহিলা	LQX1473036 ফটো উপলব্ধ
442 নাম : জিতু দাস পিতাৰ নাম: ভৰত দাস ঘৰ নং : ২৪৭ বয়স : 51 লিঙ্গ : পুৰুষ	LQX1473047 ফটো উপলব্ধ	443 নাম : মনি দাস স্বামীৰ নাম: জিতু দাস ঘৰ নং : ২৪৭ বয়স : 45 লিঙ্গ : মহিলা	LQX1473058 ফটো উপলব্ধ	444 নাম : বুলি দাস পিতাৰ নাম: ভৰত দাস ঘৰ নং : ২৪৭ বয়স : 39 লিঙ্গ : মহিলা	LQX1473069 ফটো উপলব্ধ
445 নাম : হিমাংগু দাস পিতাৰ নাম: ভৰত দাস ঘৰ নং : ২৪৭ বয়স : 38 লিঙ্গ : পুৰুষ	LQX1473070 ফটো উপলব্ধ	446 নাম : অঞ্জু দাস পিতাৰ নাম: ভৰত দাস ঘৰ নং : ২৪৭ বয়স : 37 লিঙ্গ : মহিলা	LQX1473014 ফটো উপলব্ধ	E 447 নাম : মিনতি চৌহান স্বামীৰ নাম: সুনীম চৌহান ঘৰ নং : ২৪৮ বয়স : 65 লিঙ্গ : মহিলা	LQX1473172 ফটো উপলব্ধ
448 নাম : কৰ্মতি ৰায় স্বামীৰ নাম: সৰ্বৰাজ ৰায় ঘৰ নং : ২৪৮ বয়স : 56 লিঙ্গ : মহিলা	LQX1473092 ফটো উপলব্ধ	449 নাম : ৰেখা চেত্ৰী মাতৃৰ নাম: ইন্দ্ৰকুমাৰী তিৱাৰী ঘৰ নং : ২৪৮ বয়স : 48 লিঙ্গ : মহিলা	LQX0420273 ফটো উপলব্ধ	450 নাম : ৰমেশ তিৱাৰী পিতাৰ নাম: চেৰ বাহাদুৰ তিৱাৰী ঘৰ নং : ২৪৮ক বয়স : 45 লিঙ্গ : পুৰুষ	LQX1473149 ফটো উপলব্ধ



451 নাম : বিকাশ ৰাই পিতাৰ নাম: সৰ্বৰাজ ৰাই ঘৰ নং : ২৪৮ বয়স : 40 লিঙ্গ : পুৰুষ	LQX1473116 ফটো উপলব্ধ	452 নাম : কৌশিলা তিৱাৰী স্বামীৰ নাম: ৰমেশ তিৱাৰী ঘৰ নং : ২৪৮ক বয়স : 37 লিঙ্গ : মহিলা	LQX1473150 ফটো উপলব্ধ	453 নাম : ৰাজ সিং পিতাৰ নাম: তাম্বা সিং ঘৰ নং : ২৪৮ খ বয়স : 44 লিঙ্গ : পুৰুষ	LQX7656846 ফটো উপলব্ধ
454 নাম : ইন্দ্ৰ কুমাৰী তিৱাৰী স্বামীৰ নাম: ছেৰ বাহাদুৰ তিৱাৰী ঘৰ নং : ২৪৮ক বয়স : 67 লিঙ্গ : মহিলা	LQX1473138 ফটো উপলব্ধ	455 নাম : লিলাবতী চৌহান স্বামীৰ নাম: মিনতি চৌহান ঘৰ নং : ২৪৮খ বয়স : 51 লিঙ্গ : মহিলা	LQX1473183 ফটো উপলব্ধ	456 নাম : ৰাবিয়া চৌহান স্বামীৰ নাম: মিনতি চৌহান ঘৰ নং : ২৪৮খ বয়স : 37 লিঙ্গ : মহিলা	LQX1473218 ফটো উপলব্ধ
457 নাম : ৰূপালী চৌহান স্বামীৰ নাম: ৰাবিয়া চৌহান ঘৰ নং : ২৪৮খ বয়স : 35 লিঙ্গ : মহিলা	LQX1473229 ফটো উপলব্ধ	458 নাম : পুতুলী চৌহান স্বামীৰ নাম: কান্তিক চৌহান ঘৰ নং : ২৪৮খ বয়স : 35 লিঙ্গ : মহিলা	LQX1473207 ফটো উপলব্ধ	459 নাম : লালচন চৌহান পিতাৰ নাম: বানৰহী চৌহান ঘৰ নং : ২৫১ বয়স : 55 লিঙ্গ : পুৰুষ	LQX1473252 ফটো উপলব্ধ
460 নাম : মঞ্জুৰাণী চৌহান স্বামীৰ নাম: লালচন চৌহান ঘৰ নং : ২৫১ বয়স : 52 লিঙ্গ : মহিলা	LQX1473263 ফটো উপলব্ধ	461 নাম : চুৰাজু স্বৰ্গীয়াৰী পিতাৰ নাম: কনকলাল স্বৰ্গীয়াৰী ঘৰ নং : ২৫১ক বয়স : 45 লিঙ্গ : পুৰুষ	LQX1473285 ফটো উপলব্ধ	462 নাম : প্ৰবীজু স্বৰ্গীয়াৰী পিতাৰ নাম: কনক লাল স্বৰ্গীয়াৰী ঘৰ নং : ২৫১ক বয়স : 43 লিঙ্গ : পুৰুষ	LQX1473309 ফটো উপলব্ধ
463 নাম : ৰেখা স্বৰ্গীয়াৰী স্বামীৰ নাম: চুৰাজু স্বৰ্গীয়াৰী ঘৰ নং : ২৫১ক বয়স : 39 লিঙ্গ : মহিলা	LQX1473296 ফটো উপলব্ধ	464 নাম : বিনোদ স্বৰ্গীয়াৰী পিতাৰ নাম: কনকলাল স্বৰ্গীয়াৰী ঘৰ নং : ২৫১ বয়স : 36 লিঙ্গ : পুৰুষ	LQX1473230 ফটো উপলব্ধ	465 নাম : দীপিকা স্বৰ্গীয়াৰী স্বামীৰ নাম: বিনোদ স্বৰ্গীয়াৰী ঘৰ নং : ২৫১ বয়স : 30 লিঙ্গ : মহিলা	LQX0514901 ফটো উপলব্ধ
466 নাম : ইনা দেৱী পিতাৰ নাম: লালসন চৌহান ঘৰ নং : ২৫১ বয়স : 25 লিঙ্গ : মহিলা	LQX0576165 ফটো উপলব্ধ	467 নাম : অৰুন চৌহান পিতাৰ নাম: লালচন চৌহান ঘৰ নং : ২৫১ বয়স : 23 লিঙ্গ : পুৰুষ	LQX0576207 ফটো উপলব্ধ	468 নাম : স্মাৰিকা দৈমাৰী পিতাৰ নাম: জিতু দৈমাৰী ঘৰ নং : 251 বয়স : 20 লিঙ্গ : মহিলা	PVJ0128819 ফটো উপলব্ধ
469 নাম : অমিত স্বৰ্গীয়াৰী পিতাৰ নাম: সুৰাজু স্বৰ্গীয়াৰী ঘৰ নং : 251ক বয়স : 19 লিঙ্গ : পুৰুষ	PVJ0087759 ফটো উপলব্ধ	470 নাম : নামজে তামাং দৈমাৰী পিতাৰ নাম: সঞ্জয় তামাং দৈমাৰী ঘৰ নং : 251 খ বয়স : 21 লিঙ্গ : পুৰুষ	PVJ0118661 ফটো উপলব্ধ	471 নাম : ৰূপা দেৱী দৈমাৰী পিতাৰ নাম: জিতু দৈমাৰী ঘৰ নং : ২৫১খ বয়স : 38 লিঙ্গ : মহিলা	LQX0056556 ফটো উপলব্ধ
472 নাম : শন্জয় তামাং দৈমাৰী পিতাৰ নাম: জিতু দৈমাৰী ঘৰ নং : ২৫১খ বয়স : 34 লিঙ্গ : পুৰুষ	LQX0056689 ফটো উপলব্ধ	E 473 নাম : জিতু দৈমাৰী পিতাৰ নাম: ডিব্ৰিচন দৈমাৰী ঘৰ নং : ২৫১খ বয়স : 52 লিঙ্গ : পুৰুষ	LQX1473332 ফটো উপলব্ধ	474 নাম : নৰহৰি স্বৰ্গীয়াৰী পিতাৰ নাম: কনকলাল স্বৰ্গীয়াৰী ঘৰ নং : ২৫১ক বয়স : 48 লিঙ্গ : পুৰুষ	LQX1473310 ফটো উপলব্ধ
E 475 নাম : সুনিতা দৈমাৰী স্বামীৰ নাম: জিতু দৈমাৰী ঘৰ নং : ২৫১খ বয়স : 48 লিঙ্গ : মহিলা	LQX1473343 ফটো উপলব্ধ	476 নাম : ৰঞ্জু স্বৰ্গীয়াৰী পিতাৰ নাম: কনকলাল স্বৰ্গীয়াৰী ঘৰ নং : ২৫১ক বয়স : 40 লিঙ্গ : মহিলা	LQX1473321 ফটো উপলব্ধ	477 নাম : সেবাস্তি ৰায় স্বামীৰ নাম: ধন বাহাদুৰ ৰায় ঘৰ নং : ২৫২ বয়স : 53 লিঙ্গ : মহিলা	LQX1473365 ফটো উপলব্ধ
478 নাম : দেবৰাজ ৰায় পিতাৰ নাম: ধন বাহাদুৰ ৰায় ঘৰ নং : ২৫২ বয়স : 44 লিঙ্গ : পুৰুষ	LQX1473376 ফটো উপলব্ধ	479 নাম : পৃথী ৰায় পিতাৰ নাম: ধন বাহাদুৰ ৰায় ঘৰ নং : ২৫২ বয়স : 42 লিঙ্গ : পুৰুষ	LQX1473398 ফটো উপলব্ধ	480 নাম : মেগৰাজ ৰায় পিতাৰ নাম: ধন বাহাদুৰ ৰায় ঘৰ নং : ২৫২ বয়স : 40 লিঙ্গ : পুৰুষ	LQX1473401 ফটো উপলব্ধ

481 নাম : দীপা ছেত্ৰী পিতাৰ নাম: ধন বাহাদুৰ ৰায় ঘৰ নং : ২৫২ বয়স : 39 লিঙ্গ : মহিলা	LQX0056838 ফটো উপলব্ধ	482 নাম : গংগা ৰাই স্বামীৰ নাম: মনোজ ৰাই ঘৰ নং : ২৫২ বয়স : 38 লিঙ্গ : মহিলা	LQX0325548 ফটো উপলব্ধ	483 নাম : ৰূপা ৰায় পিতাৰ নাম: ধন বাহাদুৰ ৰায় ঘৰ নং : 252 বয়স : 34 লিঙ্গ : মহিলা	PVJ0068395 ফটো উপলব্ধ
484 নাম : বিজেতা তামাং স্বামীৰ নাম: পৃথিৱী ৰাই ঘৰ নং : ২৫২ বয়স : 30 লিঙ্গ : মহিলা	LQX0325613 ফটো উপলব্ধ	R 485 নাম : ৰাম প্ৰসাদ ছেত্ৰী পিতাৰ নাম: গুণনাথ ছেত্ৰী ঘৰ নং : 252 বয়স : 24 লিঙ্গ : পুৰুষ	PVJ0055756 ফটো উপলব্ধ	486 নাম : দুলাৰী চৌহান স্বামীৰ নাম: লক্ষন চৌহান ঘৰ নং : ২৫৪ বয়স : 52 লিঙ্গ : মহিলা	LQX1473434 ফটো উপলব্ধ
487 নাম : নিৰ্মল চৌহান পিতাৰ নাম: লখন চৌহান ঘৰ নং : ২৫৪ বয়স : 25 লিঙ্গ : পুৰুষ	LQX0266270 ফটো উপলব্ধ	488 নাম : অৱিশেক চৌহান পিতাৰ নাম: লক্ষন চৌহান ঘৰ নং : 254 বয়স : 22 লিঙ্গ : পুৰুষ	LQX1137314 ফটো উপলব্ধ	489 নাম : জীতেন কুমাৰ চৌধুৰী পিতাৰ নাম: উপেন্দ্ৰ নাথ চৌধুৰী ঘৰ নং : 254 বি বয়স : 70 লিঙ্গ : পুৰুষ	GZH0561183 ফটো উপলব্ধ
490 নাম : মিন চৌধুৰী স্বামীৰ নাম: জীতেন কুমাৰ চৌধুৰী ঘৰ নং : 254 বি বয়স : 61 লিঙ্গ : মহিলা	GZH0561209 ফটো উপলব্ধ	R 491 নাম : জোনস বসুমতাৰী পিতাৰ নাম: জীতেন কুমাৰ চৌধুৰী ঘৰ নং : 254 খ বয়স : 32 লিঙ্গ : পুৰুষ	PVJ0031146 ফটো উপলব্ধ	492 নাম : জন বসুমতাৰী পিতাৰ নাম: জীতেন কুমাৰ চৌধুৰী ঘৰ নং : 254 বি বয়স : 31 লিঙ্গ : পুৰুষ	GZH0561241 ফটো উপলব্ধ
493 নাম : মোহন দত্ত পিতাৰ নাম: আজিত দত্ত ঘৰ নং : ২৫৪গ54 বয়স : 44 লিঙ্গ : পুৰুষ	LQX0056978 ফটো উপলব্ধ	494 নাম : ৰেখাজলি ডেকা স্বামীৰ নাম: নাৰায়ন ডেকা ঘৰ নং : 254 ক বয়স : 30 লিঙ্গ : মহিলা	LQX0424945 ফটো উপলব্ধ	495 নাম : দিপাজলী দত্ত পিতাৰ নাম: নাৰায়ন দত্ত ঘৰ নং : ২৫৪খ বয়স : 28 লিঙ্গ : মহিলা	LQX0175794 ফটো উপলব্ধ
496 নাম : দিপালী দত্ত স্বামীৰ নাম: আজিত দত্ত ঘৰ নং : ২৫৪খ বয়স : 70 লিঙ্গ : মহিলা	LQX0056945 ফটো উপলব্ধ	497 নাম : ৰণ দত্ত দাস পিতাৰ নাম: আজিত দত্ত ঘৰ নং : ২৫৪খ বয়স : 40 লিঙ্গ : মহিলা	LQX0056986 ফটো উপলব্ধ	498 নাম : ললিতা দত্ত মাতৃৰ নাম: মহন দত্ত ঘৰ নং : 254খ বয়স : 34 লিঙ্গ : মহিলা	LQX0057026 ফটো উপলব্ধ
499 নাম : দন্দীৰাম ডেকা পিতাৰ নাম: ধৈৰ্য্য ডেকা ঘৰ নং : ২৫৪ক বয়স : 73 লিঙ্গ : পুৰুষ	LQX1473467 ফটো উপলব্ধ	500 নাম : হেমলতা ডেকা স্বামীৰ নাম: দণ্ডীৰাম ডেকা ঘৰ নং : ২৫৪ক বয়স : 70 লিঙ্গ : মহিলা	LQX1473478 ফটো উপলব্ধ	501 নাম : ববিতা দত্ত স্বামীৰ নাম: নাৰায়ন দত্ত ঘৰ নং : ২৫৪খ বয়স : 54 লিঙ্গ : মহিলা	LQX0010064 ফটো উপলব্ধ
502 নাম : নাৰায়ন দত্ত পিতাৰ নাম: আজিত দত্ত ঘৰ নং : ২৫৪খ বয়স : 48 লিঙ্গ : পুৰুষ	LQX0010063 ফটো উপলব্ধ	503 নাম : নাৰায়ন ডেকা পিতাৰ নাম: দণ্ডীৰাম ডেকা ঘৰ নং : ২৫৪ক বয়স : 35 লিঙ্গ : পুৰুষ	LQX1473503 ফটো উপলব্ধ	504 নাম : ৰীতুমনি দত্ত পিতাৰ নাম: নাৰায়ন দত্ত ঘৰ নং : ২৫৪খ বয়স : 33 লিঙ্গ : পুৰুষ	LQX1475554 ফটো উপলব্ধ
505 নাম : মল্লিকা দত্ত পিতাৰ নাম: নাৰায়ন দত্ত ঘৰ নং : ২৫৪খ বয়স : 32 লিঙ্গ : মহিলা	LQX1632388 ফটো উপলব্ধ	506 নাম : বিতু দত্ত পিতাৰ নাম: নাৰায়ন দত্ত ঘৰ নং : ২৫৪খ বয়স : 30 লিঙ্গ : পুৰুষ	LQX1632399 ফটো উপলব্ধ	507 নাম : লিলি একা অন্যান্য: বিনোদ বসুমতাৰী ঘৰ নং : 257খ বয়স : 23 লিঙ্গ : মহিলা	LQX0537191 ফটো উপলব্ধ
S 508 নাম : পদ্মা দেৱী পিতাৰ নাম: টিকীৰাম ছেত্ৰী ঘৰ নং : ২৬০ বয়স : 48 লিঙ্গ : মহিলা	LQX1473569 ফটো উপলব্ধ	509 নাম : ভাৰতী ভূজেল স্বামীৰ নাম: ৰাম বাঃ ভূজেল ঘৰ নং : ২৬১ বয়স : 55 লিঙ্গ : মহিলা	LQX1473581 ফটো উপলব্ধ	510 নাম : সুকুমাৰ ভূজেল পিতাৰ নাম: ৰাম বাঃ ভূজেল ঘৰ নং : ২৬১ বয়স : 43 লিঙ্গ : পুৰুষ	LQX1473592 ফটো উপলব্ধ



511 নাম : জিত বাহাদুৰ ভূজেল পিতাৰ নাম : ৰাম বাহাদুৰ ভূজেল ঘৰ নং : ২৬১ বয়স : 40 লিঙ্গ : পুৰুষ	LQX1473616 ফটো উপলব্ধ	512 নাম : মনা ভূজেল স্বামীৰ নাম : সুকুমাৰ ভূজেল ঘৰ নং : ২৬১ বয়স : 39 লিঙ্গ : মহিলা	LQX1473605 ফটো উপলব্ধ	S 513 নাম : ছায়া ৰাই স্বামীৰ নাম : তেজ বাহাদুৰ ৰাই ঘৰ নং : ২৬১ বয়স : 39 লিঙ্গ : মহিলা	LQX1473627 ফটো উপলব্ধ
514 নাম : কিৰন ভূজেল পিতাৰ নাম : ৰাম বাহাদুৰ ভূজেল ঘৰ নং : ২৬১ বয়স : 30 লিঙ্গ : পুৰুষ	LQX1632424 ফটো উপলব্ধ	515 নাম : জয়শ্ৰী দৈমাৰী স্বামীৰ নাম : তাৰজেনা ভূজেল ঘৰ নং : 261 বয়স : 27 লিঙ্গ : মহিলা	LQX0404004 ফটো উপলব্ধ	516 নাম : প্ৰমিলা ব্ৰহ্ম পিতাৰ নাম : জীবেশ্বৰ ব্ৰহ্ম ঘৰ নং : ২৬১ বয়স : 26 লিঙ্গ : মহিলা	LQX0470708 ফটো উপলব্ধ
517 নাম : চান ভূজেল পিতাৰ নাম : সুকুমাৰ ভূজেল ঘৰ নং : 261 বয়স : 21 লিঙ্গ : পুৰুষ	PVJ0032813 ফটো উপলব্ধ	518 নাম : সুমোহন চৌহান পিতাৰ নাম : নাৰায়ন চৌহান ঘৰ নং : ২৬২ বয়স : 53 লিঙ্গ : পুৰুষ	LQX1473638 ফটো উপলব্ধ	519 নাম : কুশু চৌহান পিতাৰ নাম : সোমল চৌহান ঘৰ নং : 262 বয়স : 25 লিঙ্গ : পুৰুষ	LQX0404137 ফটো উপলব্ধ
520 নাম : লৱ চৌহান পিতাৰ নাম : সুমন চৌহান ঘৰ নং : 262 বয়স : 25 লিঙ্গ : পুৰুষ	LQX0404038 ফটো উপলব্ধ	521 নাম : চপ্পা চৌহান স্বামীৰ নাম : লেবো চৌহান ঘৰ নং : ২৬২ বয়স : 24 লিঙ্গ : মহিলা	LQX0474106 ফটো উপলব্ধ	S 522 নাম : ৰাজু পাচবান পিতাৰ নাম : ছবিলাল পাচবান ঘৰ নং : ২৬৬ বয়স : 45 লিঙ্গ : পুৰুষ	LQX1473683 ফটো উপলব্ধ
S 523 নাম : পাপ পাচবান পিতাৰ নাম : ছবিলাল পাচবান ঘৰ নং : 41 বয়স : 41 লিঙ্গ : পুৰুষ	LQX1473694 ফটো উপলব্ধ	524 নাম : অমৰেন্দ্ৰ দৈমাৰী পিতাৰ নাম : দাবৰ চন্দ্ৰ দৈমাৰী ঘৰ নং : 266 ক বয়স : 45 লিঙ্গ : পুৰুষ	LQX1488375 ফটো উপলব্ধ	525 নাম : ইমা ৰানী দৈমাৰী স্বামীৰ নাম : অমৰেন্দ্ৰ দৈমাৰী ঘৰ নং : 266 ক বয়স : 40 লিঙ্গ : মহিলা	PVJ0093599 ফটো উপলব্ধ
526 নাম : অনচুম্ন নাৰ্জাৰী পিতাৰ নাম : পূৰ্ণ নাৰ্জাৰী ঘৰ নং : 266 ক বয়স : 36 লিঙ্গ : পুৰুষ	LQX1486686 ফটো উপলব্ধ	527 নাম : ডুবজীত ব্ৰহ্ম পিতাৰ নাম : পৰেন্দ্ৰ ব্ৰহ্ম ঘৰ নং : ২৬৬খ বয়স : 50 লিঙ্গ : পুৰুষ	LQX0356451 ফটো উপলব্ধ	528 নাম : ৰেখা ব্ৰহ্ম স্বামীৰ নাম : ডুবজীত ব্ৰহ্ম ঘৰ নং : ২৬৬খ বয়স : 39 লিঙ্গ : মহিলা	LQX0356477 ফটো উপলব্ধ
529 নাম : বিষ্টি বসুমতাৰী পিতাৰ নাম : ৰূপে বসুমতাৰী ঘৰ নং : ২৬৬ক বয়স : 58 লিঙ্গ : পুৰুষ	LQX1473718 ফটো উপলব্ধ	530 নাম : ৰোহিলা বসুমতাৰী স্বামীৰ নাম : বিষ্টি বসুমতাৰী ঘৰ নং : ২৬৬ক বয়স : 50 লিঙ্গ : মহিলা	LQX1473729 ফটো উপলব্ধ	531 নাম : সোনা বসুমতাৰী পিতাৰ নাম : বিষ্টি বসুমতাৰী ঘৰ নং : ২৬৬ক বয়স : 31 লিঙ্গ : মহিলা	LQX1632435 ফটো উপলব্ধ
532 নাম : ৰূপা বসুমতাৰী মাতৃৰ নাম : ৰোহিলা বসুমতাৰী ঘৰ নং : ২৬৬ক বয়স : 31 লিঙ্গ : মহিলা	LQX1632446 ফটো উপলব্ধ	533 নাম : শকুন্তলা চৌহান স্বামীৰ নাম : ৰামপতি চৌহান ঘৰ নং : ২৬৮ বয়স : 50 লিঙ্গ : মহিলা	LQX1473741 ফটো উপলব্ধ	534 নাম : ৰাজু চৌহান পিতাৰ নাম : পৰশুৰাম চৌহান ঘৰ নং : ২৬৮ বয়স : 39 লিঙ্গ : পুৰুষ	LQX0010065 ফটো উপলব্ধ
535 নাম : জানকী দেৱী পিতাৰ নাম : ৰামপতি চৌহান ঘৰ নং : ২৬৮ বয়স : 33 লিঙ্গ : মহিলা	LQX0010067 ফটো উপলব্ধ	536 নাম : দুৰ্গা চৌহান মাতৃৰ নাম : শকুন্তলা চৌহান ঘৰ নং : ২৬৮ বয়স : 29 লিঙ্গ : পুৰুষ	LQX0345306 ফটো উপলব্ধ	537 নাম : পূজা দেৱী মাতৃৰ নাম : শকুন্তলা চৌহান ঘৰ নং : 268 বয়স : 25 লিঙ্গ : মহিলা	LQX1133446 ফটো উপলব্ধ
538 নাম : সুৰকশাহ ৰাভা পিতাৰ নাম : ৰতন ৰাভা ঘৰ নং : 268 গ বয়স : 24 লিঙ্গ : পুৰুষ	PVJ0077867 ফটো উপলব্ধ	539 নাম : উৰ্বশী ৰাভা স্বামীৰ নাম : ৰতন ৰাভা ঘৰ নং : ২৬৮গ বয়স : 52 লিঙ্গ : মহিলা	LQX1473785 ফটো উপলব্ধ	540 নাম : ৰবি ৰাম ব্ৰহ্ম পিতাৰ নাম : নানু ৰাম ব্ৰহ্ম ঘৰ নং : ২৬৮খ বয়স : 45 লিঙ্গ : পুৰুষ	LQX1473752 ফটো উপলব্ধ



541 নাম : জানকী ব্ৰহ্ম স্বামীৰ নাম : ৰবি ৰাম ব্ৰহ্ম ঘৰ নং : ১৬৮খ বয়স : 43 লিঙ্গ : মহিলা	LQX1473763 ফটো উপলব্ধ	542 নাম : সীমা শইকীয়া স্বামীৰ নাম : ভোলানাথ শইকীয়া ঘৰ নং : ১৬৯ বয়স : 50 লিঙ্গ : মহিলা	LQX1473796 ফটো উপলব্ধ	543 নাম : মীৰা শইকীয়া মাতৃৰ নাম : সীমা শইকীয়া ঘৰ নং : ১৬৯ বয়স : 32 লিঙ্গ : মহিলা	LQX0059147 ফটো উপলব্ধ
544 নাম : নৱনীতা শইকীয়া পিতাৰ নাম : ভোলা শইকীয়া ঘৰ নং : ১৬৯ বয়স : 25 লিঙ্গ : মহিলা	LQX0379636 ফটো উপলব্ধ	545 নাম : ৰাজদীপ শইকীয়া মাতৃৰ নাম : সীমা শইকীয়া ঘৰ নং : 269 বয়স : 19 লিঙ্গ : পুৰুষ	PVJ0091009 ফটো উপলব্ধ	546 নাম : দীপামনী বৈশ্য মাতৃৰ নাম : নিজৰা বৈশ্য ঘৰ নং : ১৬৯ক বয়স : 28 লিঙ্গ : মহিলা	LQX0212290 ফটো উপলব্ধ
547 নাম : মহানন্দ বৈশ্য পিতাৰ নাম : তিলক বৈশ্য ঘৰ নং : ১৬৯ক বয়স : 38 লিঙ্গ : পুৰুষ	LQX1473810 ফটো উপলব্ধ	548 নাম : অৰুণিমা বৈশ্য পিতাৰ নাম : তিলক বৈশ্য ঘৰ নং : ১৬৯ক বয়স : 36 লিঙ্গ : মহিলা	LQX1473821 ফটো উপলব্ধ	549 নাম : গীতুমনি বৈশ্য মাতৃৰ নাম : নিজৰা বৈশ্য ঘৰ নং : ১৬৯ক বয়স : 31 লিঙ্গ : মহিলা	LQX1475598 ফটো উপলব্ধ
550 নাম : হেমন্ত কলিতা পিতাৰ নাম : সতীশ কলিতা ঘৰ নং : ২৭০ক বয়স : 55 লিঙ্গ : পুৰুষ	LQX1473854 ফটো উপলব্ধ	551 নাম : ৰিচমা কলিতা স্বামীৰ নাম : হেমন্ত কলিতা ঘৰ নং : ২৭০ক বয়স : 45 লিঙ্গ : মহিলা	LQX1473865 ফটো উপলব্ধ	E 552 নাম : লবিৰাম ব্ৰহ্ম পিতাৰ নাম : দত্তৰাম ব্ৰহ্ম ঘৰ নং : ২৭১ বয়স : 64 লিঙ্গ : পুৰুষ	LQX1473876 ফটো উপলব্ধ
553 নাম : নয়মী ব্ৰহ্ম স্বামীৰ নাম : লবিৰাম ব্ৰহ্ম ঘৰ নং : ২৭১ বয়স : 55 লিঙ্গ : মহিলা	LQX1473887 ফটো উপলব্ধ	554 নাম : ববিতা ব্ৰহ্ম পিতাৰ নাম : লবিৰাম ব্ৰহ্ম ঘৰ নং : ২৭১ বয়স : 36 লিঙ্গ : মহিলা	LQX1632468 ফটো উপলব্ধ	555 নাম : বিপুল ব্ৰহ্ম পিতাৰ নাম : লবিৰাম ব্ৰহ্ম ঘৰ নং : ২৭১ বয়স : 34 লিঙ্গ : পুৰুষ	LQX1632457 ফটো উপলব্ধ
556 নাম : চন্দ্ৰবাহাদুৰ ছেত্ৰী পিতাৰ নাম : ভক্ত বাহাদুৰ ছেত্ৰী ঘৰ নং : ২৭৪ বয়স : 65 লিঙ্গ : পুৰুষ	LQX1473978 ফটো উপলব্ধ	557 নাম : ক্ষীনা মায়ী দেবী স্বামীৰ নাম : চন্দ্ৰবাহাদুৰ ছেত্ৰী ঘৰ নং : ২৭৪ বয়স : 55 লিঙ্গ : মহিলা	LQX1473989 ফটো উপলব্ধ	558 নাম : কুল বাঃ ছেত্ৰী পিতাৰ নাম : চন্দ্ৰ বাঃ ছেত্ৰী ঘৰ নং : ২৭৪ বয়স : 30 লিঙ্গ : পুৰুষ	LQX0199828 ফটো উপলব্ধ
559 নাম : য়ুৰৰাজ ছেত্ৰী পিতাৰ নাম : চন্দ্ৰ বাঃ ছেত্ৰী ঘৰ নং : ২৭৪ বয়স : 28 লিঙ্গ : পুৰুষ	LQX0199877 ফটো উপলব্ধ	560 নাম : বীৰ্খা বাহাদুৰ ছেত্ৰী পিতাৰ নাম : চন্দ্ৰ বাহাদুৰ ছেত্ৰী ঘৰ নং : ২৭৪ বয়স : 25 লিঙ্গ : পুৰুষ	LQX0266452 ফটো উপলব্ধ	561 নাম : ৰূপা ছেত্ৰী স্বামীৰ নাম : কুল বাহাদুৰ ছেত্ৰী ঘৰ নং : 274 বয়স : 20 লিঙ্গ : মহিলা	PVJ0127621 ফটো উপলব্ধ
562 নাম : ৰাম প্ৰসাদ উপাধ্যায় পিতাৰ নাম : দুৰ্গা প্ৰসাদ উপাধ্যায় ঘৰ নং : ২৭৫ বয়স : 38 লিঙ্গ : পুৰুষ	LQX1474017 ফটো উপলব্ধ	563 নাম : লক্ষ্মন উপাধ্যায় পিতাৰ নাম : দুৰ্গা প্ৰসাদ উপাধ্যায় ঘৰ নং : ২৭৫ বয়স : 35 লিঙ্গ : পুৰুষ	LQX1474028 ফটো উপলব্ধ	564 নাম : হিৰা দেবী স্বামীৰ নাম : ৰাম প্ৰসাদ উপাধ্যায় ঘৰ নং : 275 বয়স : 31 লিঙ্গ : মহিলা	LQX0413450 ফটো উপলব্ধ
565 নাম : মীৰা দেবী স্বামীৰ নাম : লক্ষ্মন উপাধ্যায় ঘৰ নং : ২৭৫ বয়স : 27 লিঙ্গ : মহিলা	LQX0569236 ফটো উপলব্ধ	566 নাম : মাৰ্টিনা বসুমতাৰী পিতাৰ নাম : বিনোদ বসুমতাৰী ঘৰ নং : 275খ বয়স : 23 লিঙ্গ : মহিলা	LQX0537118 ফটো উপলব্ধ	E 567 নাম : চন্ডালি দুমা বসুমতাৰী স্বামীৰ নাম : বিনোদ বসুমতাৰী ঘৰ নং : ২৭৫খ বয়স : ১৫ লিঙ্গ : মহিলা	LQX1474062 ফটো উপলব্ধ
568 নাম : বিনোদ বসুমতাৰী পিতাৰ নাম : ৰমেন্দ্ৰ বসুমতাৰী ঘৰ নং : ২৭৫খ বয়স : 56 লিঙ্গ : পুৰুষ	LQX1474040 ফটো উপলব্ধ	569 নাম : মেৰি বসুমতাৰী স্বামীৰ নাম : বিনোদ বসুমতাৰী ঘৰ নং : ২৭৫খ বয়স : 50 লিঙ্গ : মহিলা	LQX1474051 ফটো উপলব্ধ	S 570 নাম : সেবীকা বসুমতাৰী পিতাৰ নাম : বিনোদ বসুমতাৰী ঘৰ নং : ২৭৫খ বয়স : 34 লিঙ্গ : মহিলা	LQX1474039 ফটো উপলব্ধ



571 নাম : বনমায়া দেবী স্বামীৰ নাম: ভীম বাঃ ছেত্ৰী ঘৰ নং : ২৭৬ বয়স : 77 লিঙ্গ : মহিলা	LQX1474084 ফটো উপলব্ধ	572 নাম : তেজ বাহাদুৰ ছেত্ৰী পিতাৰ নাম: ভীম বাঃ ছেত্ৰী ঘৰ নং : ২৭৬ বয়স : 40 লিঙ্গ : পুৰুষ	LQX1474095 ফটো উপলব্ধ	573 নাম : এনকা ছেত্ৰী স্বামীৰ নাম: তেজ বাঃ ছেত্ৰী ঘৰ নং : ২৭৬ বয়স : 37 লিঙ্গ : মহিলা	LQX0345470 ফটো উপলব্ধ
E 574 নাম : শান্তী দেবী স্বামীৰ নাম: চৰেন চৌহান ঘৰ নং : 277 বয়স : 65 লিঙ্গ : মহিলা	LQX0412635 ফটো উপলব্ধ	575 নাম : মোহন পাচোবান পিতাৰ নাম: মহেন্দ্ৰ পাচোবান ঘৰ নং : ২৭৭ বয়স : 58 লিঙ্গ : পুৰুষ	LQX1474119 ফটো উপলব্ধ	576 নাম : দীপালি পাচোবান স্বামীৰ নাম: মোহন পাচোবান ঘৰ নং : ২৭৭ বয়স : 52 লিঙ্গ : মহিলা	LQX1474120 ফটো উপলব্ধ
577 নাম : মনি পাচোৱান স্বামীৰ নাম: সুদামা পাচোৱান ঘৰ নং : 277 বয়স : 42 লিঙ্গ : মহিলা	PVJ0110858 ফটো উপলব্ধ	578 নাম : অভিমন্যু পাছৱান পিতাৰ নাম: মহেন্দ্ৰ পাছৱান ঘৰ নং : 277 বয়স : 38 লিঙ্গ : পুৰুষ	LQX1474153 ফটো উপলব্ধ	579 নাম : চনিয়া দেবী পিতাৰ নাম: চৰেন চৌহান ঘৰ নং : 277 বয়স : 32 লিঙ্গ : মহিলা	LQX0412684 ফটো উপলব্ধ
580 নাম : বীনা পাছৱান স্বামীৰ নাম: অভিমন্যু পাছৱান ঘৰ নং : 277 বয়স : 31 লিঙ্গ : মহিলা	LQX0564864 ফটো উপলব্ধ	581 নাম : মিতালী পাচৱান পিতাৰ নাম: মোহন পাচৱান ঘৰ নং : 277 বয়স : 26 লিঙ্গ : মহিলা	PVJ0086660 ফটো উপলব্ধ	582 নাম : নিৰঞ্জন পাছৱান পিতাৰ নাম: অভিমন্যু পাছৱান ঘৰ নং : 277 বয়স : 23 লিঙ্গ : পুৰুষ	LQX0565010 ফটো উপলব্ধ
583 নাম : অৰ্জুন পাচোৱান পিতাৰ নাম: অভিমন্যু পাচোৱান ঘৰ নং : 277 বয়স : 21 লিঙ্গ : পুৰুষ	LQX7702939 ফটো উপলব্ধ	S 584 নাম : পূজা বিশাস স্বামীৰ নাম: মনুৰা চৌহান ঘৰ নং : ২৭৭ক বয়স : 28 লিঙ্গ : মহিলা	LQX0345363 ফটো উপলব্ধ	585 নাম : মনুৰা চৌহান পিতাৰ নাম: চৰেন চৌহান ঘৰ নং : ২৭৭খ বয়স : 44 লিঙ্গ : পুৰুষ	LQX0357046 ফটো উপলব্ধ
586 নাম : সুদামা পাছোৱান পিতাৰ নাম: জিতু পাছোৱান ঘৰ নং : ২৭৭ক বয়স : 40 লিঙ্গ : পুৰুষ	LQX1632480 ফটো উপলব্ধ	587 নাম : জয়শ্ৰী দেবী স্বামীৰ নাম: মনুৰা চৌহান ঘৰ নং : ২৭৮ বয়স : 46 লিঙ্গ : মহিলা	LQX1474186 ফটো উপলব্ধ	588 নাম : মঞ্জু চৌহান পিতাৰ নাম: মনুৰা চৌহান ঘৰ নং : ২৭৮ বয়স : 28 লিঙ্গ : মহিলা	LQX0322396 ফটো উপলব্ধ
589 নাম : চন্দন চৌহান মাতৃৰ নাম: জয়শ্ৰী দেবী ঘৰ নং : ২৭৮ বয়স : 25 লিঙ্গ : পুৰুষ	LQX0266692 ফটো উপলব্ধ	590 নাম : হাথখী দৈমাৰী মাতৃৰ নাম: শান্তি বৰগয়াৰী দৈমাৰী ঘৰ নং : ২৭৮খ বয়স : 31 লিঙ্গ : মহিলা	LQX0200618 ফটো উপলব্ধ	591 নাম : শান্তি বৰগয়াৰী দৈমাৰী পিতাৰ নাম: হেমেন বৰগয়াৰী ঘৰ নং : 278ক বয়স : 55 লিঙ্গ : মহিলা	LQX1471234 ফটো উপলব্ধ
592 নাম : দোদেৰে দৈমাৰী মাতৃৰ নাম: শান্তি বৰগয়াৰী দৈমাৰী ঘৰ নং : 278ক বয়স : 36 লিঙ্গ : মহিলা	LQX1471245 ফটো উপলব্ধ	593 নাম : বীনাপানি দাস স্বামীৰ নাম: শশীমোহন দাস ঘৰ নং : ২৭৯ বয়স : 79 লিঙ্গ : মহিলা	LQX1474200 ফটো উপলব্ধ	594 নাম : মনোৰঞ্জন দাস পিতাৰ নাম: শশীমোহন দাস ঘৰ নং : ২৭৯ বয়স : 53 লিঙ্গ : পুৰুষ	LQX1474211 ফটো উপলব্ধ
595 নাম : প্ৰদীপ দাস পিতাৰ নাম: শশীমোহন দাস ঘৰ নং : ২৭৯ বয়স : 51 লিঙ্গ : পুৰুষ	LQX1474233 ফটো উপলব্ধ	596 নাম : ৰাতুল দাস পিতাৰ নাম: শশীমোহন দাস ঘৰ নং : ২৭৯ বয়স : 49 লিঙ্গ : পুৰুষ	LQX1474244 ফটো উপলব্ধ	597 নাম : বনফুল দাস স্বামীৰ নাম: মনোৰঞ্জন দাস ঘৰ নং : ২৭৯ বয়স : 48 লিঙ্গ : মহিলা	LQX1474222 ফটো উপলব্ধ
598 নাম : হেমেন দাস পিতাৰ নাম: শশীমোহন দাস ঘৰ নং : ২৭৯ বয়স : 45 লিঙ্গ : পুৰুষ	LQX1474266 ফটো উপলব্ধ	599 নাম : মঞ্চালী দাস স্বামীৰ নাম: হেমেন দাস ঘৰ নং : ২৭৯ বয়স : 44 লিঙ্গ : মহিলা	LQX1632491 ফটো উপলব্ধ	600 নাম : জয়া দাস স্বামীৰ নাম: প্ৰদীপ দাস ঘৰ নং : 279 বয়স : 37 লিঙ্গ : মহিলা	LQX1153444 ফটো উপলব্ধ



<p>E 601 LQX1474277</p> <p>নাম : ছেদি চৌহান স্বামীৰ নাম : নখুনি চৌহান ঘৰ নং : ২৮০ বয়স : ৭২ লিঙ্গ : পুৰুষ</p> <p>ফটো উপলব্ধ</p>	<p>602 LQX1474288</p> <p>নাম : ছৰলী চৌহান স্বামীৰ নাম : ছেদি চৌহান ঘৰ নং : ২৮০ বয়স : 62 লিঙ্গ : মহিলা</p> <p>ফটো উপলব্ধ</p>	<p>603 LQX1474299</p> <p>নাম : জয় প্ৰকাশ চৌহান পিতাৰ নাম : ছেদি চৌহান ঘৰ নং : ২৮০ বয়স : 38 লিঙ্গ : পুৰুষ</p> <p>ফটো উপলব্ধ</p>
<p>604 LQX0061945</p> <p>নাম : সাৰদা দেৱী স্বামীৰ নাম : জয় প্ৰশাশ চৌহান ঘৰ নং : ২৮০ বয়স : 34 লিঙ্গ : মহিলা</p> <p>ফটো উপলব্ধ</p>	<p>605 LQX1632504</p> <p>নাম : জয় কৰন চৌহান পিতাৰ নাম : ছেদি চৌহান ঘৰ নং : ২৮০ বয়স : 32 লিঙ্গ : পুৰুষ</p> <p>ফটো উপলব্ধ</p>	<p>606 LQX0560722</p> <p>নাম : মনজ মণ্ডল পিতাৰ নাম : বৰ্জনী মণ্ডল ঘৰ নং : ২৮০ ক বয়স : 31 লিঙ্গ : মহিলা</p> <p>ফটো উপলব্ধ</p>
<p>607 LQX0345702</p> <p>নাম : সত্যাবালা বৰ্মন স্বামীৰ নাম : বৰ্জনী বৰ্মন ঘৰ নং : ২৮০ক বয়স : 47 লিঙ্গ : মহিলা</p> <p>ফটো উপলব্ধ</p>	<p>608 LQX0345280</p> <p>নাম : চন্দ্ৰমোহন বৰ্মন পিতাৰ নাম : বৰ্জনী বৰ্মন ঘৰ নং : ২৮০ক বয়স : 33 লিঙ্গ : পুৰুষ</p> <p>ফটো উপলব্ধ</p>	<p>609 LQX1474313</p> <p>নাম : হীৰালাল চৌহান পিতাৰ নাম : দীপচ ন চৌহান ঘৰ নং : ২৮১ বয়স : 77 লিঙ্গ : পুৰুষ</p> <p>ফটো উপলব্ধ</p>
<p>610 LQX1474324</p> <p>নাম : মনোৰতী চৌহান স্বামীৰ নাম : হীৰালাল চৌহান ঘৰ নং : ২৮১ বয়স : 72 লিঙ্গ : মহিলা</p> <p>ফটো উপলব্ধ</p>	<p>611 LQX0062026</p> <p>নাম : গীতা চৌহান স্বামীৰ নাম : সন্তোষ চৌহান ঘৰ নং : ২৮১ বয়স : 38 লিঙ্গ : মহিলা</p> <p>ফটো উপলব্ধ</p>	<p>612 LQX0010069</p> <p>নাম : সন্তোষ চৌহান পিতাৰ নাম : হীৰালাল চৌহান ঘৰ নং : ২৮১ বয়স : 34 লিঙ্গ : পুৰুষ</p> <p>ফটো উপলব্ধ</p>
<p>613 LQX0266700</p> <p>নাম : দীপক চৌহান পিতাৰ নাম : হীৰালাল চৌহান ঘৰ নং : ২৮১ বয়স : 26 লিঙ্গ : পুৰুষ</p> <p>ফটো উপলব্ধ</p>	<p>614 PVJ0058222</p> <p>নাম : দীপক চৌহান পিতাৰ নাম : লালচান চৌহান ঘৰ নং : 281 ক বয়স : 22 লিঙ্গ : পুৰুষ</p> <p>ফটো উপলব্ধ</p>	<p>615 LQX0396564</p> <p>নাম : চন্দন গুপ্তা পিতাৰ নাম : শংকৰ গুপ্তা ঘৰ নং : 281 চ বয়স : 32 লিঙ্গ : পুৰুষ</p> <p>ফটো উপলব্ধ</p>
<p>616 LQX0345413</p> <p>নাম : সীমা গুপ্তা স্বামীৰ নাম : পাপু সাহ ঘৰ নং : ২৮১চ বয়স : 31 লিঙ্গ : মহিলা</p> <p>ফটো উপলব্ধ</p>	<p>617 LQX0396598</p> <p>নাম : ৰূপা দেৱী স্বামীৰ নাম : চন্দন চৌহান ঘৰ নং : 281 চ বয়স : 26 লিঙ্গ : মহিলা</p> <p>ফটো উপলব্ধ</p>	<p>618 LQX0321687</p> <p>নাম : ৰঞ্জিত চৌহান মাতৃৰ নাম : কমলী দেৱী ঘৰ নং : ২৮১ খ বয়স : 25 লিঙ্গ : পুৰুষ</p> <p>ফটো উপলব্ধ</p>
<p>E 619 LQX0325704</p> <p>নাম : অৰিন্দম ৰাভা পিতাৰ নাম : প্ৰদীপ কুমাৰ ৰাভা ঘৰ নং : ২৮১ঙ বয়স : 97 লিঙ্গ : পুৰুষ</p> <p>ফটো উপলব্ধ</p>	<p>620 LQX1632526</p> <p>নাম : চম্পা দেৱী স্বামীৰ নাম : মহাদেব সাহ ঘৰ নং : ২৮১চ বয়স : 63 লিঙ্গ : মহিলা</p> <p>ফটো উপলব্ধ</p>	<p>621 LQX1474415</p> <p>নাম : প্ৰদীপ কুমাৰ ৰাভা পিতাৰ নাম : পূৰ্ণাৰাম ৰাভা ঘৰ নং : ২৮১ঙ বয়স : 54 লিঙ্গ : পুৰুষ</p> <p>ফটো উপলব্ধ</p>
<p>622 LQX1474426</p> <p>নাম : পূৰ্ণিমা দৈমাৰী স্বামীৰ নাম : প্ৰদীপ ৰাভা ঘৰ নং : ২৮১ঙ বয়স : 47 লিঙ্গ : মহিলা</p> <p>ফটো উপলব্ধ</p>	<p>623 LQX1474368</p> <p>নাম : কমলী দেৱী স্বামীৰ নাম : লালচান চৌহান ঘৰ নং : ২৮১খ বয়স : 46 লিঙ্গ : মহিলা</p> <p>ফটো উপলব্ধ</p>	<p>S 624 LQX1474380</p> <p>নাম : লিলতী দেৱী স্বামীৰ নাম : মুনীলাল চৌহান ঘৰ নং : ২৮১গ বয়স : 42 লিঙ্গ : মহিলা</p> <p>ফটো উপলব্ধ</p>
<p>625 LQX1632515</p> <p>নাম : পাণ্ডু সাহ পিতাৰ নাম : মহাদেব সাহ ঘৰ নং : ২৮১চ বয়স : 36 লিঙ্গ : পুৰুষ</p> <p>ফটো উপলব্ধ</p>	<p>626 LQX1474448</p> <p>নাম : বলাই চৌহান পিতাৰ নাম : উদাসী চৌহান ঘৰ নং : ২৮২ বয়স : 92 লিঙ্গ : পুৰুষ</p> <p>ফটো উপলব্ধ</p>	<p>627 LQX1474459</p> <p>নাম : মালতী চৌহান দেৱী স্বামীৰ নাম : বলাই চৌহান ঘৰ নং : ২৮২ বয়স : 72 লিঙ্গ : মহিলা</p> <p>ফটো উপলব্ধ</p>
<p>628 LQX1474460</p> <p>নাম : চিবিৰীয়া দেৱী স্বামীৰ নাম : বলাই চৌহান ঘৰ নং : ২৮২ বয়স : 50 লিঙ্গ : মহিলা</p> <p>ফটো উপলব্ধ</p>	<p>E 629 LQX0010070</p> <p>নাম : মালা দেৱী চৌহান পিতাৰ নাম : বলাই চৌহান ঘৰ নং : ২৮২ বয়স : 36 লিঙ্গ : মহিলা</p> <p>ফটো উপলব্ধ</p>	<p>630 LQX1632537</p> <p>নাম : দিম্বন চৌহান পিতাৰ নাম : বলাই চৌহান ঘৰ নং : ২৮২ বয়স : 31 লিঙ্গ : পুৰুষ</p> <p>ফটো উপলব্ধ</p>



631 নাম : হোলিকা দেৱী পিতাৰ নাম: বলাই চৌহান ঘৰ নং : ২৮২ বয়স : 29 লিঙ্গ : মহিলা	LQX0062208 ফটো উপলব্ধ	632 নাম : মীনা চৌহান স্বামীৰ নাম: দিমন চৌহান ঘৰ নং : 282 বয়স : 28 লিঙ্গ : মহিলা	PVJ0032425 ফটো উপলব্ধ	633 নাম : হেমন্ত চৌহান পিতাৰ নাম: বলাই চৌহান ঘৰ নং : ২৮২ বয়স : 26 লিঙ্গ : পুৰুষ	LQX0331470 ফটো উপলব্ধ
634 নাম : ৰুণি দেৱী স্বামীৰ নাম: ৰূপচন চৌহান ঘৰ নং : ২৮৪ বয়স : 39 লিঙ্গ : মহিলা	LQX1474482 ফটো উপলব্ধ	635 নাম : ৰীতা দাস স্বামীৰ নাম: বিদ্যুত হালৈ ঘৰ নং : ২৮৫ বয়স : 46 লিঙ্গ : মহিলা	LQX1474517 ফটো উপলব্ধ	636 নাম : সৰস্বতী কলিতা স্বামীৰ নাম: হৰেকৃষ্ণ কলিতা ঘৰ নং : ২৮৬ বয়স : 60 লিঙ্গ : মহিলা	LQX1474540 ফটো উপলব্ধ
637 নাম : হৰেকৃষ্ণ কলিতা পিতাৰ নাম: ৰত্নেশ্বৰ কলিতা ঘৰ নং : ২৮৬ বয়স : 60 লিঙ্গ : পুৰুষ	LQX1474539 ফটো উপলব্ধ	638 নাম : চক্ৰ কলিতা পিতাৰ নাম: হৰেকৃষ্ণ কলিতা ঘৰ নং : ২৮৬ বয়স : 45 লিঙ্গ : পুৰুষ	LQX1474551 ফটো উপলব্ধ	639 নাম : ভূপেন কলিতা পিতাৰ নাম: হৰেকৃষ্ণ কলিতা ঘৰ নং : ২৮৬ বয়স : 40 লিঙ্গ : পুৰুষ	LQX0010072 ফটো উপলব্ধ
# 640 নাম : অৰুণ কলিতা পিতাৰ নাম: হৰেকৃষ্ণ কলিতা ঘৰ নং : ২৮৬ বয়স : 38 লিঙ্গ : পুৰুষ	LQX0010073 ফটো উপলব্ধ	641 নাম : সংগীতা কলিতা স্বামীৰ নাম: চক্ৰ কলিতা ঘৰ নং : ২৮৬ বয়স : 36 লিঙ্গ : মহিলা	LQX0010071 ফটো উপলব্ধ	642 নাম : অৰবিন্দ কলিতা পিতাৰ নাম: হৰেকৃষ্ণ কলিতা ঘৰ নং : ২৮৬ বয়স : 35 লিঙ্গ : পুৰুষ	LQX0010074 ফটো উপলব্ধ
643 নাম : নমিতা কলিতা স্বামীৰ নাম: অৰবিন্দ কলিতা ঘৰ নং : 286 বয়স : 31 লিঙ্গ : মহিলা	LQX1133180 ফটো উপলব্ধ	644 নাম : চুমি কলিতা স্বামীৰ নাম: ভূপেন কলিতা ঘৰ নং : 286 বয়স : 30 লিঙ্গ : মহিলা	LQX0266130 ফটো উপলব্ধ	645 নাম : নমিতা কলিতা স্বামীৰ নাম: অৰুন কলিতা ঘৰ নং : ২৮৬ বয়স : 28 লিঙ্গ : মহিলা	LQX0266791 ফটো উপলব্ধ
646 নাম : বৰ্ষা কলিতা পিতাৰ নাম: চক্ৰ কলিতা ঘৰ নং : 286 বয়স : 19 লিঙ্গ : মহিলা	PVJ0090852 ফটো উপলব্ধ	647 নাম : অপূৰ্ব কুমাৰ দাস পিতাৰ নাম: হেমকান্ত দাস ঘৰ নং : ২৮৭ বয়স : 62 লিঙ্গ : পুৰুষ	LQX0010076 ফটো উপলব্ধ	648 নাম : ধীৰাজ দাস পিতাৰ নাম: হেমকান্ত দাস ঘৰ নং : ২৮৭ বয়স : 59 লিঙ্গ : পুৰুষ	LQX0010077 ফটো উপলব্ধ
649 নাম : ৰাতুল দাস পিতাৰ নাম: হেমকান্ত দাস ঘৰ নং : ২৮৭ বয়স : 55 লিঙ্গ : পুৰুষ	LQX0010078 ফটো উপলব্ধ	650 নাম : কল্পনা দাস স্বামীৰ নাম: অপূৰ্ব দাস ঘৰ নং : ২৮৭ বয়স : 50 লিঙ্গ : মহিলা	LQX0010079 ফটো উপলব্ধ	651 নাম : কল্পনা দাস স্বামীৰ নাম: ধীৰাজ দাস ঘৰ নং : ২৮৭ বয়স : 48 লিঙ্গ : মহিলা	LQX0010080 ফটো উপলব্ধ
652 নাম : হিমালি দাস স্বামীৰ নাম: ৰাতুল দাস ঘৰ নং : ২৮৭ বয়স : 45 লিঙ্গ : মহিলা	LQX0010081 ফটো উপলব্ধ	653 নাম : নয়ন জ্যোতি দাস পিতাৰ নাম: অপূৰ্ব দাস ঘৰ নং : ২৮৭ বয়স : 35 লিঙ্গ : পুৰুষ	LQX1474608 ফটো উপলব্ধ	654 নাম : পিংকু দাস পিতাৰ নাম: ধীৰাজ দাস ঘৰ নং : ২৮৭ বয়স : 29 লিঙ্গ : পুৰুষ	LQX0062695 ফটো উপলব্ধ
655 নাম : গৰিমা দাশ পিতাৰ নাম: ধীৰাজ দাশ ঘৰ নং : 287 বয়স : 24 লিঙ্গ : মহিলা	LQX0453498 ফটো উপলব্ধ	656 নাম : উপাচনা দাস পিতাৰ নাম: ৰতুল দাস ঘৰ নং : ২৮৭ বয়স : 23 লিঙ্গ : মহিলা	LQX0574715 ফটো উপলব্ধ	657 নাম : ছবিলাল চৌহান পিতাৰ নাম: ৰাজকুমাৰ চৌহান ঘৰ নং : ২৮৭ক বয়স : 40 লিঙ্গ : পুৰুষ	LQX0010082 ফটো উপলব্ধ
658 নাম : ৰাধিকা দেৱী স্বামীৰ নাম: ছবিলাল চৌহান ঘৰ নং : ২৮৭ক বয়স : 37 লিঙ্গ : মহিলা	LQX0010083 ফটো উপলব্ধ	659 নাম : জয়ন্তী দাস স্বামীৰ নাম: বিজয় দাস ঘৰ নং : ২৮৮ বয়স : 63 লিঙ্গ : মহিলা	LQX0010084 ফটো উপলব্ধ	660 নাম : শংকৰ দাস পিতাৰ নাম: বিজয় দাস ঘৰ নং : ২৮৮ বয়স : 46 লিঙ্গ : পুৰুষ	LQX0010086 ফটো উপলব্ধ

661 নাম : সোণালী দাস পিতাৰ নাম: অপূৰ্ব দাস ঘৰ নং : ২৮৮ বয়স : 43 লিঙ্গ : মহিলা	LQX0010087 ফটো উপলব্ধ	662 নাম : বীতা দাস স্বামীৰ নাম: শংকৰ দাস ঘৰ নং : ২৮৮ বয়স : 41 লিঙ্গ : মহিলা	LQX0010088 ফটো উপলব্ধ	663 নাম : ববিতা দাস স্বামীৰ নাম: গৌতম দাস ঘৰ নং : ২৮৮ বয়স : 41 লিঙ্গ : মহিলা	LQX0010089 ফটো উপলব্ধ
664 নাম : অজিত ৰাজবংশী পিতাৰ নাম: গৌৰী ৰাজবংশী ঘৰ নং : ২৮৯ বয়স : 54 লিঙ্গ : পুৰুষ	LQX7687882 ফটো উপলব্ধ	665 নাম : মঞ্জু দাস পিতাৰ নাম: আদ্য. দাস ঘৰ নং : ২৮৯ বয়স : 49 লিঙ্গ : মহিলা	LQX0010092 ফটো উপলব্ধ	666 নাম : মনোমতী দাস স্বামীৰ নাম: গনেশ দাস ঘৰ নং : ২৯০ বয়স : 65 লিঙ্গ : মহিলা	LQX0010094 ফটো উপলব্ধ
667 নাম : শৰত দাস পিতাৰ নাম: গনেশ দাস ঘৰ নং : ২৯০ বয়স : 45 লিঙ্গ : পুৰুষ	LQX0010095 ফটো উপলব্ধ	668 নাম : সৰলা দাস পিতাৰ নাম: গনেশ দাস ঘৰ নং : ২৯০ বয়স : 35 লিঙ্গ : মহিলা	LQX0010097 ফটো উপলব্ধ	669 নাম : সবিতা ৰাভা পিতাৰ নাম: ধৰনীধৰ ৰাভা ঘৰ নং : ২৯১ বয়স : 47 লিঙ্গ : মহিলা	LQX0010099 ফটো উপলব্ধ
670 নাম : পংকজ ৰাভা পিতাৰ নাম: ধৰনীধৰ ৰাভা ঘৰ নং : ২৯১ বয়স : 41 লিঙ্গ : পুৰুষ	LQX0010100 ফটো উপলব্ধ	671 নাম : মাকনী ডেকা স্বামীৰ নাম: হৰিচৰণ ডেকা ঘৰ নং : ২৯২ বয়স : 65 লিঙ্গ : মহিলা	LQX0010101 ফটো উপলব্ধ	672 নাম : ফুলেন ডেকা পিতাৰ নাম: হৰিচৰণ ডেকা ঘৰ নং : ২৯২ বয়স : 49 লিঙ্গ : পুৰুষ	LQX0010102 ফটো উপলব্ধ
673 নাম : প্ৰানবল্লভ সৰকাৰ পিতাৰ নাম: প্ৰিয়নাথ ঘৰ নং : ২৯৩ বয়স : 58 লিঙ্গ : পুৰুষ	LQX0010103 ফটো উপলব্ধ	674 নাম : সূচিত্ৰা সৰকাৰ স্বামীৰ নাম: প্ৰানবল্লভ সৰকাৰ ঘৰ নং : ২৯৩ বয়স : 48 লিঙ্গ : মহিলা	LQX1464568 ফটো উপলব্ধ	675 নাম : প্ৰফুল্ল বিশ্বাস পিতাৰ নাম: সত্য বিশ্বাস ঘৰ নং : ২৯৩ বয়স : 33 লিঙ্গ : পুৰুষ	LQX0010104 ফটো উপলব্ধ
676 নাম : মৌচুমি চৰকাৰ পিতাৰ নাম: প্ৰাণ বল্লভ চৰকাৰ ঘৰ নং : ২৯৩ বয়স : 29 লিঙ্গ : মহিলা	LQX0063776 ফটো উপলব্ধ	677 নাম : দীপা সৰকাৰ পিতাৰ নাম: প্ৰাণবল্লভ সৰকাৰ ঘৰ নং : 293 বয়স : 27 লিঙ্গ : মহিলা	LQX0432930 ফটো উপলব্ধ	678 নাম : নয়ন বিশ্বাস পিতাৰ নাম: স্বপন বিশ্বাস ঘৰ নং : ২৯৩ ক বয়স : 21 লিঙ্গ : পুৰুষ	PVJ0059782 ফটো উপলব্ধ
679 নাম : ৰূপশ্ৰী বিশ্বাস স্বামীৰ নাম: কুতেশ্বৰ বিশ্বাস ঘৰ নং : ২৯৩ক বয়স : 72 লিঙ্গ : মহিলা	LQX0010105 ফটো উপলব্ধ	E 680 নাম : সত্য বিশ্বাস পিতাৰ নাম: মহাদেব বিশ্বাস ঘৰ নং : ২৯৩ক বয়স : 60 লিঙ্গ : পুৰুষ	LQX0010106 ফটো উপলব্ধ	681 নাম : আৰতী বিশ্বাস স্বামীৰ নাম: সত্য বিশ্বাস ঘৰ নং : ২৯৩ক বয়স : 50 লিঙ্গ : মহিলা	LQX0010107 ফটো উপলব্ধ
682 নাম : স্বপন কুমাৰ বিশ্বাস পিতাৰ নাম: কুতেশ্বৰ বিশ্বাস ঘৰ নং : ২৯৩ক বয়স : 47 লিঙ্গ : পুৰুষ	LQX0010109 ফটো উপলব্ধ	683 নাম : ফুলমণী বিশ্বাস স্বামীৰ নাম: স্বপন বিশ্বাস ঘৰ নং : ২৯৩ক বয়স : 40 লিঙ্গ : মহিলা	LQX0010110 ফটো উপলব্ধ	684 নাম : ৰহিৰাম মণ্ডল পিতাৰ নাম: সুবল বোৰাগী মণ্ডল ঘৰ নং : 294 বয়স : 54 লিঙ্গ : পুৰুষ	FCM3843514 ফটো উপলব্ধ
685 নাম : মামনি মণ্ডল স্বামীৰ নাম: ৰহিৰাম মণ্ডল ঘৰ নং : 294 বয়স : 45 লিঙ্গ : মহিলা	FCM3843525 ফটো উপলব্ধ	686 নাম : অনামিকা মণ্ডল পিতাৰ নাম: ৰহী ৰাম মণ্ডল ঘৰ নং : 294 বয়স : 21 লিঙ্গ : মহিলা	LQX7678956 ফটো উপলব্ধ	687 নাম : ৰাজদীপ মণ্ডল পিতাৰ নাম: ৰহিৰাম মণ্ডল ঘৰ নং : 294 বয়স : 19 লিঙ্গ : পুৰুষ	PVJ0122747 ফটো উপলব্ধ
688 নাম : উপমন্য কৌশিক পিতাৰ নাম: নৃপেন্দ্ৰ শৰ্মা ঘৰ নং : ৩০০ ক বয়স : 25 লিঙ্গ : পুৰুষ	LQX0326108 ফটো উপলব্ধ	689 নাম : ক্ষিতিশ চন্দ্ৰ সিংহ পিতাৰ নাম: দিনেশ সিংহ ঘৰ নং : ৩০৩খ বয়স : 50 লিঙ্গ : পুৰুষ	LQX0076778 ফটো উপলব্ধ	690 নাম : লক্ষী কুমাৰী দেৱী স্বামীৰ নাম: মনোজ চৌহান ঘৰ নং : ৩০৩ বয়স : 27 লিঙ্গ : মহিলা	LQX0266742 ফটো উপলব্ধ



691 নাম : পুষ্পাক ব্ৰহ্ম পিতাৰ নাম: বলোৰাম ব্ৰহ্ম ঘৰ নং : 383 আ বয়স : 19 লিঙ্গ : পুৰুষ	PVJ0115790 ফটো উপলব্ধ	692 নাম : লছমুনীয়া চৌহান স্বামীৰ নাম: বামনাথ চৌহান ঘৰ নং : 3৮৩ ক বয়স : 62 লিঙ্গ : মহিলা	LQX0325746 ফটো উপলব্ধ	693 নাম : পুষ্পবালা সিংহ স্বামীৰ নাম: ক্ষিতিশ চন্দ্ৰ সিংহ ঘৰ নং : ৩৮৩ক বয়স : 45 লিঙ্গ : মহিলা	LQX0076786 ফটো উপলব্ধ
694 নাম : কানইলাল চৌহান পিতাৰ নাম: বামনাথ চৌহান ঘৰ নং : ৩৮৩ ক বয়স : 36 লিঙ্গ : পুৰুষ	LQX0322297 ফটো উপলব্ধ	695 নাম : বিৰজু চৌহান পিতাৰ নাম: বামনাথ চৌহান ঘৰ নং : ৩৮৩ক বয়স : 32 লিঙ্গ : পুৰুষ	LQX0076885 ফটো উপলব্ধ	696 নাম : অনিতা চৌহান স্বামীৰ নাম: বিৰজু চৌহান ঘৰ নং : ৩৮৩ ক বয়স : 25 লিঙ্গ : মহিলা	LQX0325803 ফটো উপলব্ধ
697 নাম : ৰূপলাল চৌহান পিতাৰ নাম: নাথু চৌহান ঘৰ নং : ৩৮৩খ বয়স : 30 লিঙ্গ : পুৰুষ	LQX0076919 ফটো উপলব্ধ	698 নাম : অনন্ত চৌহান পিতাৰ নাম: মহাদেৱ চৌহান ঘৰ নং : ৩৮৩ক বয়স : 94 লিঙ্গ : পুৰুষ	LQX1646135 ফটো উপলব্ধ	699 নাম : মাধব চন্দ্ৰ ব্ৰহ্ম পিতাৰ নাম: ৰূপেন ব্ৰহ্ম ঘৰ নং : ৩৮৩ক বয়স : 69 লিঙ্গ : পুৰুষ	LQX0010112 ফটো উপলব্ধ
700 নাম : ৰঞ্জিলা ব্ৰহ্ম স্বামীৰ নাম: মাধব ব্ৰহ্ম ঘৰ নং : ৩৮৩ক বয়স : 65 লিঙ্গ : মহিলা	LQX0010113 ফটো উপলব্ধ	701 নাম : মালতী চৌহান স্বামীৰ নাম: অনন্ত চৌহান ঘৰ নং : ৩৮৩ক বয়স : 63 লিঙ্গ : মহিলা	LQX1646146 ফটো উপলব্ধ	702 নাম : বলৰাম ব্ৰহ্ম পিতাৰ নাম: মাধব ব্ৰহ্ম ঘৰ নং : ৩৮৩ক বয়স : 47 লিঙ্গ : পুৰুষ	LQX0010114 ফটো উপলব্ধ
703 নাম : অঞ্জলী ব্ৰহ্ম স্বামীৰ নাম: বলৰাম ব্ৰহ্ম ঘৰ নং : ৩৮৩ক বয়স : 39 লিঙ্গ : মহিলা	LQX1475032 ফটো উপলব্ধ	704 নাম : লখন মণ্ডল পিতাৰ নাম: লক্ষেশ্বৰ মণ্ডল ঘৰ নং : ৪২৯ খ বয়স : 49 লিঙ্গ : পুৰুষ	LQX0455964 ফটো উপলব্ধ	705 নাম : মুন্না চৌহান পিতাৰ নাম: জংগু চৌহান ঘৰ নং : 431 বয়স : 38 লিঙ্গ : পুৰুষ	PVJ0032441 ফটো উপলব্ধ
706 নাম : উৰ্মিলা দেবী চৌহান স্বামীৰ নাম: মুন্না চৌহান ঘৰ নং : 431 বয়স : 29 লিঙ্গ : মহিলা	PVJ0032342 ফটো উপলব্ধ	707 নাম : ৰচ ব্ৰহ্ম পিতাৰ নাম: ৰবি ৰাম ব্ৰহ্ম ঘৰ নং : ৫০০ বয়স : 24 লিঙ্গ : মহিলা	LQX0451690 ফটো উপলব্ধ	708 নাম : ছেৰ বাঃ পোখ্ৰেল পিতাৰ নাম: তিল বাঃ পোখ্ৰেল ঘৰ নং : ৬৯২ বয়স : 56 লিঙ্গ : পুৰুষ	LQX0251199 ফটো উপলব্ধ
709 নাম : ৰুক্মিণী ব্ৰহ্ম স্বামীৰ নাম: লংকেশ্বৰ ব্ৰহ্ম ঘৰ নং : ৬৯৩ বয়স : 47 লিঙ্গ : মহিলা	LQX0355321 ফটো উপলব্ধ	710 নাম : পূৰ্ণিমা ব্ৰহ্ম পিতাৰ নাম: লংকেশ্বৰ ব্ৰহ্ম ঘৰ নং : ৬৯৩ বয়স : 28 লিঙ্গ : মহিলা	LQX0251249 ফটো উপলব্ধ	711 নাম : কবি ব্ৰহ্ম পিতাৰ নাম: লংকেশ্বৰ ব্ৰহ্ম ঘৰ নং : ৬৯৩ বয়স : 22 লিঙ্গ : পুৰুষ	LQX0555698 ফটো উপলব্ধ
712 নাম : অঞ্জলী গুপ্তা পিতাৰ নাম: ৰঞ্জিত গুপ্তা ঘৰ নং : 693 বয়স : 22 লিঙ্গ : মহিলা	PVJ0059642 ফটো উপলব্ধ	713 নাম : ৰঞ্জিত গুপ্তা পিতাৰ নাম: বাসুদেৱ গুপ্তা ঘৰ নং : 693 খ বয়স : 44 লিঙ্গ : পুৰুষ	LQX1629943 ফটো উপলব্ধ	714 নাম : ৰীতা গুপ্তা স্বামীৰ নাম: ৰঞ্জিত গুপ্তা ঘৰ নং : 693 খ বয়স : 40 লিঙ্গ : মহিলা	LQX1629954 ফটো উপলব্ধ
715 নাম : দুৰ্গাৱতী চৌহান স্বামীৰ নাম: ব্ৰিন্ধা চন্দ্ৰ চৌহান ঘৰ নং : ৬৯৬ বয়স : 36 লিঙ্গ : মহিলা	LQX0266312 ফটো উপলব্ধ	716 নাম : গৌৰী সাহ স্বামীৰ নাম: কানাই সাহ ঘৰ নং : ৬৯৭ বয়স : 36 লিঙ্গ : মহিলা	LQX0266221 ফটো উপলব্ধ	717 নাম : কুমুদ ৰয় পিতাৰ নাম: সৰ্বেশ্বৰ ৰয় ঘৰ নং : ৬৯৮ বয়স : 49 লিঙ্গ : পুৰুষ	LQX0049395 ফটো উপলব্ধ
718 নাম : ৰীনা ৰয় স্বামীৰ নাম: কুমুদ ৰয় ঘৰ নং : 698 বয়স : 40 লিঙ্গ : মহিলা	LQX1469983 ফটো উপলব্ধ	719 নাম : খুশী সাহা পিতাৰ নাম: ধাৰেন্দ্ৰ সাহা ঘৰ নং : ৬৯৯ বয়স : 54 লিঙ্গ : মহিলা	LQX0294082 ফটো উপলব্ধ	720 নাম : মাৰ্শ্বি সাহা স্বামীৰ নাম: সুকন সাহ ঘৰ নং : ৬৯৯ বয়স : 31 লিঙ্গ : মহিলা	LQX0266684 ফটো উপলব্ধ



721 নাম : গোলাপ চৌহান পিতাৰ নাম: সৰল চৌহান ঘৰ নং : ৭০০ বয়স : 47 লিঙ্গ : পুৰুষ	LQX0293910 ফটো উপলব্ধ	722 নাম : গীতা দেবী স্বামীৰ নাম: গোলাপ চৌহান ঘৰ নং : ৭০০ বয়স : 42 লিঙ্গ : মহিলা	LQX0293985 ফটো উপলব্ধ	723 নাম : চেমিদা বসুমতাৰী স্বামীৰ নাম: চিমচন বসুমতাৰী ঘৰ নং : ৭০০ বয়স : 41 লিঙ্গ : মহিলা	LQX0266833 ফটো উপলব্ধ
724 নাম : কুশীল্যা দেবী পিতাৰ নাম: গোলাপ চৌহান ঘৰ নং : 700 বয়স : 22 লিঙ্গ : মহিলা	PVJ0120246 ফটো উপলব্ধ	725 নাম : মিনা চৌহান পিতাৰ নাম: গোলাপ চৌহান ঘৰ নং : 700 বয়স : 20 লিঙ্গ : মহিলা	PVJ0118497 ফটো উপলব্ধ	726 নাম : হিতেশ পানীকা পিতাৰ নাম: মুনিলাল পানীকা ঘৰ নং : ৭০১ বয়স : 47 লিঙ্গ : পুৰুষ	LQX0325118 ফটো উপলব্ধ
727 নাম : অক্ষয় পানীকা পিতাৰ নাম: হিতেশ পানীকা ঘৰ নং : ৭০১ বয়স : 27 লিঙ্গ : পুৰুষ	LQX0325175 ফটো উপলব্ধ	728 নাম : বংশীলাল চৌহান পিতাৰ নাম: লক্ষন চৌহান ঘৰ নং : ৭০২ বয়স : 40 লিঙ্গ : পুৰুষ	LQX0323568 ফটো উপলব্ধ	729 নাম : শোভা দেবী স্বামীৰ নাম: বংশীলাল চৌহান ঘৰ নং : ৭০২ বয়স : 35 লিঙ্গ : মহিলা	LQX0323485 ফটো উপলব্ধ
S 730 নাম : তাৰামতি দেবী পিতাৰ নাম: লক্ষন চৌহান ঘৰ নং : ৭০২ বয়স : 29 লিঙ্গ : মহিলা	LQX0323154 ফটো উপলব্ধ	731 নাম : বিনোদ বসুমতাৰী পিতাৰ নাম: মঙ্গলসিং বসুমতাৰী ঘৰ নং : ৭০৩ বয়স : 57 লিঙ্গ : পুৰুষ	LQX0331520 ফটো উপলব্ধ	732 নাম : মাকনী বসুমতাৰী স্বামীৰ নাম: বিনোদ বসুমতাৰী ঘৰ নং : ৭০৩ বয়স : 53 লিঙ্গ : মহিলা	LQX0332064 ফটো উপলব্ধ
733 নাম : বাছিবা বসুমতাৰী পিতাৰ নাম: বিনোদ বসুমতাৰী ঘৰ নং : ৭০৩ বয়স : 31 লিঙ্গ : মহিলা	LQX0332015 ফটো উপলব্ধ	734 নাম : বনিফেছ বসুমতাৰী পিতাৰ নাম: বিনোদ বসুমতাৰী ঘৰ নং : ৭০৩ বয়স : 30 লিঙ্গ : পুৰুষ	LQX0331629 ফটো উপলব্ধ	735 নাম : বলো ৰাম দাংগিয়াৰী পিতাৰ নাম: সৰু ৰাম দাংগিয়াৰী ঘৰ নং : ৭০৫ বয়স : 58 লিঙ্গ : পুৰুষ	LQX0417386 ফটো উপলব্ধ
736 নাম : ৰমি ৰাভা স্বামীৰ নাম: বলো ৰাম দাংগিয়াৰী ঘৰ নং : ৭০৫ বয়স : 48 লিঙ্গ : মহিলা	LQX0417345 ফটো উপলব্ধ	737 নাম : স্নেতা দাংগিয়াৰী পিতাৰ নাম: বলো ৰাম দাংগিয়াৰী ঘৰ নং : 705 বয়স : 21 লিঙ্গ : মহিলা	PVJ0092403 ফটো উপলব্ধ	738 নাম : চুমী শৰ্মা স্বামীৰ নাম: চন্দ্ৰ শৰ্মা ঘৰ নং : ৭০৮ বয়স : 52 লিঙ্গ : মহিলা	LQX1608839 ফটো উপলব্ধ
739 নাম : আকাশ শৰ্মা পিতাৰ নাম: চন্দ্ৰ শৰ্মা ঘৰ নং : 708 বয়স : 22 লিঙ্গ : পুৰুষ	LQX7682875 ফটো উপলব্ধ	740 নাম : তনিশা ডাংগল পিতাৰ নাম: তিল প্রসাদ ডাংগল ঘৰ নং : 876 বয়স : 19 লিঙ্গ : মহিলা	PVJ0092387 ফটো উপলব্ধ	741 নাম : ৰুকমিণি মল্লিক স্বামীৰ নাম: প্রদীপ মল্লিক ঘৰ নং : ৮৮৭ গ বয়স : 30 লিঙ্গ : মহিলা	LQX0470971 ফটো উপলব্ধ
742 নাম : জানকি দেবী স্বামীৰ নাম: ৰামবিলাস চৌহান ঘৰ নং : ৮৮৭ চ বয়স : 33 লিঙ্গ : মহিলা	LQX0471144 ফটো উপলব্ধ	743 নাম : প্ৰবিন শীল শৰ্মা পিতাৰ নাম: প্ৰতাপ শীল শৰ্মা ঘৰ নং : ৮৯২ বয়স : 49 লিঙ্গ : পুৰুষ	GJP1274915 ফটো উপলব্ধ	744 নাম : প্ৰিতি শীল শৰ্মা স্বামীৰ নাম: প্ৰবিন শীল শৰ্মা ঘৰ নং : ৮৯২ বয়স : 41 লিঙ্গ : মহিলা	GJP1274642 ফটো উপলব্ধ
745 নাম : সন্মতি দেবী স্বামীৰ নাম: চন্দন চৌহান ঘৰ নং : ৯৬৩ বয়স : 28 লিঙ্গ : মহিলা	LQX1118520 ফটো উপলব্ধ	746 নাম : সাবিত্ৰী চৌহান মাতৃৰ নাম: জয়শ্ৰী দেবী ঘৰ নং : ৯৬৩ বয়স : 24 লিঙ্গ : মহিলা	LQX1118587 ফটো উপলব্ধ	747 নাম : দিপালি দেবী স্বামীৰ নাম: চন্দন চৌহান ঘৰ নং : ১০৮৮ বয়স : 25 লিঙ্গ : মহিলা	LQX0515478 ফটো উপলব্ধ
748 নাম : ৰমেশ লামা পিতাৰ নাম: ৰবি লামা ঘৰ নং : 3925 বয়স : 30 লিঙ্গ : পুৰুষ	LQX0514836 ফটো উপলব্ধ	749 নাম : আশা বৈশ্য মাতৃৰ নাম: ভাৰতী বৈশ্য ঘৰ নং : হাউস নো 124 বয়স : 21 লিঙ্গ : মহিলা	LQX7693963 ফটো উপলব্ধ	750 নাম : জীবন ছেত্ৰী পিতাৰ নাম: হৰক বাহাদৰ কাৰ্কী ঘৰ নং : হাউস নো 181 বয়স : 38 লিঙ্গ : পুৰুষ	PVJ0049395 ফটো উপলব্ধ



751 নাম : ৰামনিবাস তিওয়াৰি পিতাৰ নাম: দুৰ্গা দত্তা তিওয়াৰি ঘৰ নং : ওয়াৰ্ড বয়স : 54 লিঙ্গ : পুৰুষ	LQX0494393 ফটো উপলব্ধ	752 নাম : ৰাধেশ্যাম তিওয়াৰি পিতাৰ নাম: দুৰ্গা দত্তা তিওয়াৰি ঘৰ নং : ওয়াৰ্ড বয়স : 50 লিঙ্গ : পুৰুষ	LQX0494567 ফটো উপলব্ধ	753 নাম : বিনোদ কুমাৰ তিওয়াৰি পিতাৰ নাম: দুৰ্গা দত্তা তিওয়াৰি ঘৰ নং : ওয়াৰ্ড বয়স : 48 লিঙ্গ : পুৰুষ	LQX0479212 ফটো উপলব্ধ
754 নাম : সৰোজ দেৱী তিওয়াৰি স্বামীৰ নাম: ৰাধেশ্যাম তিওয়াৰি ঘৰ নং : ওয়াৰ্ড বয়স : 45 লিঙ্গ : মহিলা	LQX0480368 ফটো উপলব্ধ	755 নাম : ভেৰুদন তিওয়াৰি পিতাৰ নাম: ৰাধেশ্যাম তিওয়াৰি ঘৰ নং : ওয়াৰ্ড বয়স : 25 লিঙ্গ : পুৰুষ	LQX0480913 ফটো উপলব্ধ	756 নাম : বিকাশ কুমাৰ পিতাৰ নাম: পৰ্বনমল পৰিক ঘৰ নং : বাৰ্ড নং 1 বয়স : 28 লিঙ্গ : পুৰুষ	LQX0481739 ফটো উপলব্ধ
757 নাম : আয়ুসমান লিসু পিতাৰ নাম: কেদাৰ নাথ লিসু ঘৰ নং : বাৰ্ড নো 1 ওদালগুৰি বয়স : 24 লিঙ্গ : পুৰুষ	PVJ0141952 ফটো উপলব্ধ	758 নাম : পদ্মা চুব্বা স্বামীৰ নাম: পঞ্চবাহাদুৰ চুব্বা ঘৰ নং : 8৫৭ বয়স : 70 লিঙ্গ : মহিলা	LQX1480553 ফটো উপলব্ধ	759 নাম : উমা কান্ত চুব্বা পিতাৰ নাম: পঞ্চবাহাদুৰ চুব্বা ঘৰ নং : 8৫৭ বয়স : 65 লিঙ্গ : পুৰুষ	LQX1480564 ফটো উপলব্ধ
760 নাম : কমলা দেৱী স্বামীৰ নাম: উমা কান্ত চুব্বা ঘৰ নং : 8৫৭ বয়স : 55 লিঙ্গ : মহিলা	LQX1480575 ফটো উপলব্ধ	761 নাম : মাধুৰী দেৱী পিতাৰ নাম: উমা কান্ত চুব্বা ঘৰ নং : 8৫৭ বয়স : 34 লিঙ্গ : মহিলা	LQX1480586 ফটো উপলব্ধ	762 নাম : দিপাংকুৰ চুব্বা পিতাৰ নাম: উমা কান্ত চুব্বা ঘৰ নং : 8৫৭ বয়স : 30 লিঙ্গ : পুৰুষ	LQX0084566 ফটো উপলব্ধ
763 নাম : গবিন্দ বাহাদুৰ ছেত্ৰী পিতাৰ নাম: টংক বাহাদুৰ ছেত্ৰী ঘৰ নং : 8৫৮ বয়স : 82 লিঙ্গ : পুৰুষ	LQX1480597 ফটো উপলব্ধ	764 নাম : চন্দ্ৰকলা ছেত্ৰী স্বামীৰ নাম: গবিন্দ বাহাদুৰ ছেত্ৰী ঘৰ নং : 8৫৮ বয়স : 73 লিঙ্গ : মহিলা	LQX1480600 ফটো উপলব্ধ	765 নাম : সমিত্ৰা ছেত্ৰী পিতাৰ নাম: গৌবিন্দ ছেত্ৰী ঘৰ নং : 8৫৮ বয়স : 40 লিঙ্গ : মহিলা	LQX1480622 ফটো উপলব্ধ
S 766 নাম : সৰস্বতী ছেত্ৰী পিতাৰ নাম: গৌবিন্দ ছেত্ৰী ঘৰ নং : 8৫৮ বয়স : 39 লিঙ্গ : মহিলা	LQX1480633 ফটো উপলব্ধ	767 নাম : সুৰজ ছেত্ৰী পিতাৰ নাম: গবিন্দ বাহাদুৰ ছেত্ৰী ঘৰ নং : 8৫৮ বয়স : 39 লিঙ্গ : পুৰুষ	LQX1480644 ফটো উপলব্ধ	768 নাম : নীলম ছেত্ৰী স্বামীৰ নাম: সুৰজ ছেত্ৰী ঘৰ নং : 8৫৮ বয়স : 28 লিঙ্গ : মহিলা	LQX0319624 ফটো উপলব্ধ
769 নাম : নিৰুপমা দাস স্বামীৰ নাম: বলেন্দ্ৰ নাথ দাস ঘৰ নং : 8৫৯ বয়স : 57 লিঙ্গ : মহিলা	LQX1480666 ফটো উপলব্ধ	770 নাম : নব কুমাৰ দাস পিতাৰ নাম: বলেন্দ্ৰ নাথ দাস ঘৰ নং : 8৫৯ বয়স : 37 লিঙ্গ : পুৰুষ	LQX1480677 ফটো উপলব্ধ	771 নাম : জাহ্নবী দাস পিতাৰ নাম: বলেন্দ্ৰ নাথ দাস ঘৰ নং : 8৫৯ বয়স : 35 লিঙ্গ : মহিলা	LQX1480688 ফটো উপলব্ধ
772 নাম : সুভদা ছেত্ৰী স্বামীৰ নাম: পীতাম্বৰ ছেত্ৰী ঘৰ নং : 8৬০ বয়স : 65 লিঙ্গ : মহিলা	LQX1480702 ফটো উপলব্ধ	773 নাম : ৰুপম ছেত্ৰী পিতাৰ নাম: পীতাম্বৰ ছেত্ৰী ঘৰ নং : 8৬০ বয়স : 41 লিঙ্গ : পুৰুষ	LQX1480713 ফটো উপলব্ধ	774 নাম : তাৰা দেৱী স্বামীৰ নাম: ৰুপম ছেত্ৰী ঘৰ নং : 460 বয়স : 32 লিঙ্গ : মহিলা	LQX7680374 ফটো উপলব্ধ
E 775 নাম : ভক্তমায়া দেৱী স্বামীৰ নাম: অন্নবীৰ ভট্টৰায় ঘৰ নং : 8৬১ বয়স : 80 লিঙ্গ : মহিলা	LQX1480724 ফটো উপলব্ধ	776 নাম : কৃষ্ণ বাহাদুৰ ভট্টৰায় পিতাৰ নাম: তাৰা বীৰ ভট্টৰাই ঘৰ নং : 8৬১ বয়স : 59 লিঙ্গ : পুৰুষ	LQX1480735 ফটো উপলব্ধ	777 নাম : মন বাহাদুৰ ভট্টৰায় মাতৃৰ নাম: তাৰা বীৰ ভট্টৰাই ঘৰ নং : 8৬১ বয়স : 55 লিঙ্গ : পুৰুষ	LQX1480746 ফটো উপলব্ধ
778 নাম : কমল ভট্টৰায় পিতাৰ নাম: তাৰা বীৰ ভট্টৰাই ঘৰ নং : 8৬১ বয়স : 53 লিঙ্গ : পুৰুষ	LQX1480757 ফটো উপলব্ধ	779 নাম : কবিতা দাস স্বামীৰ নাম: নবীন দাস ঘৰ নং : 8৬১ বয়স : 52 লিঙ্গ : মহিলা	LQX1480779 ফটো উপলব্ধ	780 নাম : ৰাধীকা দেৱী স্বামীৰ নাম: মন বাহাদুৰ ভট্টৰায় ঘৰ নং : 8৬১ বয়স : 52 লিঙ্গ : মহিলা	LQX0133934 ফটো উপলব্ধ



781 নাম : কৃষ্ণ মায়ী ছেত্ৰী স্বামীৰ নাম: কমল ভট্টৰাই ঘৰ নং : 461 বয়স : 45 লিঙ্গ : মহিলা	PVJ0072736 ফটো উপলব্ধ	782 নাম : ওমপ্ৰকাশ ভট্টৰায় মাতৃৰ নাম: ভক্তমায়ী দেবী ঘৰ নং : 8৬১ বয়স : 42 লিঙ্গ : পুৰুষ	LQX1480768 ফটো উপলব্ধ	783 নাম : ঝৰনা ছেত্ৰী স্বামীৰ নাম: ওমপ্ৰকাশ ভট্টৰায় ঘৰ নং : 8৬১ বয়স : 36 লিঙ্গ : মহিলা	LQX1480791 ফটো উপলব্ধ
784 নাম : কুন্তী দেবী স্বামীৰ নাম: টিকাবাম ছেত্ৰী ঘৰ নং : 8৬১ক বয়স : 67 লিঙ্গ : মহিলা	LQX1480826 ফটো উপলব্ধ	785 নাম : নবিন দাস পিতাৰ নাম: দেবেন দাস ঘৰ নং : 8৬১ক বয়স : 60 লিঙ্গ : পুৰুষ	LQX1480815 ফটো উপলব্ধ	786 নাম : দিগবাহাদুৰ ছেত্ৰী পিতাৰ নাম: টিকাবাম ছেত্ৰী ঘৰ নং : 8৬১ক বয়স : 50 লিঙ্গ : পুৰুষ	LQX1480837 ফটো উপলব্ধ
787 নাম : বিমলা ছেত্ৰী স্বামীৰ নাম: দিগ বাহাদুৰ ছেত্ৰী ঘৰ নং : 8৬১ক বয়স : 39 লিঙ্গ : মহিলা	LQX1480804 ফটো উপলব্ধ	E 788 নাম : প্ৰেম বাহাঃ ছেত্ৰী পিতাৰ নাম: নন্দলাল ছেত্ৰী ঘৰ নং : ৭২ বয়স : ৭২ লিঙ্গ : পুৰুষ	LQX1480859 ফটো উপলব্ধ	789 নাম : বল বাহাদুৰ ছেত্ৰী পিতাৰ নাম: প্ৰেম বাহাদুৰ ছেত্ৰী ঘৰ নং : 8৬৬ বয়স : 39 লিঙ্গ : পুৰুষ	LQX1480871 ফটো উপলব্ধ
S 790 নাম : মঞ্জু দেবী পিতাৰ নাম: প্ৰেম বাঃ চেত্ৰী ঘৰ নং : 8৬৬ বয়স : 37 লিঙ্গ : মহিলা	LQX0085316 ফটো উপলব্ধ	S 791 নাম : জ্যোত্স্না দেবী পিতাৰ নাম: প্ৰেম বাহাদুৰ ছেত্ৰী ঘৰ নং : 8৬৬ বয়স : 36 লিঙ্গ : মহিলা	LQX1480882 ফটো উপলব্ধ	792 নাম : বিষ্ণু দেবী স্বামীৰ নাম: বল বাহাদুৰ ছেত্ৰী ঘৰ নং : 466 বয়স : 30 লিঙ্গ : মহিলা	LQX1153733 ফটো উপলব্ধ
793 নাম : অনীল দৈমাৰী পিতাৰ নাম: জগেশ্বৰ দৈমাৰী ঘৰ নং : 8৬৬খ বয়স : 68 লিঙ্গ : পুৰুষ	LQX0567461 ফটো উপলব্ধ	794 নাম : শল্যাবালা দৈমাৰী স্বামীৰ নাম: অনীল দৈমাৰী ঘৰ নং : 8৬৬খ বয়স : 63 লিঙ্গ : মহিলা	LQX0567610 ফটো উপলব্ধ	795 নাম : বিজুলী দৈমাৰী পিতাৰ নাম: ৰবিৰাম দৈমাৰী ঘৰ নং : 466 গ বয়স : 36 লিঙ্গ : মহিলা	PVJ0087460 ফটো উপলব্ধ
796 নাম : সৰস্বতী শৰ্মা পিতাৰ নাম: ৰাম চন্দ্ৰ শৰ্মা ঘৰ নং : 8৬৬ক বয়স : 34 লিঙ্গ : মহিলা	LQX0085357 ফটো উপলব্ধ	797 নাম : ৰোচন কাণ্ডিনীয়া পিতাৰ নাম: ৰামচন্দ্ৰ কাণ্ডিনীয়া ঘৰ নং : 8৬৬ক বয়স : 26 লিঙ্গ : পুৰুষ	LQX0176982 ফটো উপলব্ধ	798 নাম : উষা দৈমাৰী স্বামীৰ নাম: তোখেশ্বৰ দৈমাৰী ঘৰ নং : 8৬৬খ বয়স : 31 লিঙ্গ : মহিলা	LQX0142372 ফটো উপলব্ধ
799 নাম : শান্তি গৌৱালা স্বামীৰ নাম: গৌবিন্দ যাদৱ ঘৰ নং : 8৬৬গ বয়স : 85 লিঙ্গ : মহিলা	LQX1480939 ফটো উপলব্ধ	800 নাম : ৰাম চন্দ্ৰ শৰ্মা পিতাৰ নাম: গঙ্গাৰাম ঘৰ নং : 8৬৬ক বয়স : 57 লিঙ্গ : পুৰুষ	LQX1480906 ফটো উপলব্ধ	801 নাম : চন্দ্ৰা দেবী স্বামীৰ নাম: ৰাম চন্দ্ৰ শৰ্মা ঘৰ নং : 8৬৬ক বয়স : 47 লিঙ্গ : মহিলা	LQX1480893 ফটো উপলব্ধ
802 নাম : চেৰ বাহাঃ ছেত্ৰী পিতাৰ নাম: হস্ত বাহাঃ ছেত্ৰী ঘৰ নং : 8৬৭ বয়স : 45 লিঙ্গ : পুৰুষ	LQX1480973 ফটো উপলব্ধ	803 নাম : কেশপ ছেত্ৰী পিতাৰ নাম: হস্ত বাহাঃ ছেত্ৰী ঘৰ নং : 8৬৭ বয়স : 41 লিঙ্গ : পুৰুষ	LQX1480984 ফটো উপলব্ধ	804 নাম : চম্পা দেবী পিতাৰ নাম: শ্বেৰ বাহাদুৰ ছেত্ৰী ঘৰ নং : 8৬৭ বয়স : 40 লিঙ্গ : মহিলা	LQX1480940 ফটো উপলব্ধ
805 নাম : চম্পা দেবী স্বামীৰ নাম: কেশব ছেত্ৰী ঘৰ নং : 467 বয়স : 33 লিঙ্গ : মহিলা	LQX0420802 ফটো উপলব্ধ	806 নাম : মন মায়ী প্ৰধান স্বামীৰ নাম: টোপ বাহাঃ প্ৰধান ঘৰ নং : 8৬৯ বয়স : 77 লিঙ্গ : মহিলা	LQX1481001 ফটো উপলব্ধ	807 নাম : ৰাধিকা প্ৰধান পিতাৰ নাম: টোপ বাহাঃ প্ৰধান ঘৰ নং : 8৬৯ বয়স : 50 লিঙ্গ : মহিলা	LQX1481012 ফটো উপলব্ধ
E 808 নাম : কাচীৰাম প্ৰধান পিতাৰ নাম: টোপ বাহাঃ প্ৰধান ঘৰ নং : 8৬৯ বয়স : 46 লিঙ্গ : পুৰুষ	LQX1481023 ফটো উপলব্ধ	809 নাম : বুমা প্ৰধান স্বামীৰ নাম: কাচীৰাম প্ৰধান ঘৰ নং : 8৬৯ বয়স : 43 লিঙ্গ : মহিলা	LQX1481034 ফটো উপলব্ধ	810 নাম : বুবল প্ৰধান পিতাৰ নাম: টোপ বাহাঃ প্ৰধান ঘৰ নং : 8৬৯ বয়স : 43 লিঙ্গ : পুৰুষ	LQX1481045 ফটো উপলব্ধ



বিধানসভা সমষ্টিৰ নম্বৰ আৰু নাম : 46-ওদালগুৰি
অংশৰ নম্বৰ আৰু নাম : 1-খাংখালাবাৰী (অংশ)

811 নাম : বাহুল প্ৰধান পিতাৰ নাম: চৌপ বাহাঃ প্ৰধান ঘৰ নং : ৪৬৯ বয়স : 38 লিঙ্গ : পুৰুষ	LQX1481056 ফটো উপলব্ধ	812 নাম : সীমা প্ৰধান স্বামীৰ নাম: বুবল প্ৰধান ঘৰ নং : ৪৬৯ বয়স : 35 লিঙ্গ : মহিলা	LQX1482695 ফটো উপলব্ধ	813 নাম : অৱতা মণ্ডল স্বামীৰ নাম: সঞ্জিত চন্দ্ৰ মণ্ডল ঘৰ নং : 469 বয়স : 31 লিঙ্গ : মহিলা	PVJ0056333 ফটো উপলব্ধ
814 নাম : লীলা নেৱাৰ পিতাৰ নাম: তাক বাহাদুৰ নেৱাৰ ঘৰ নং : 469 বয়স : 29 লিঙ্গ : মহিলা	LQX0249946 ফটো উপলব্ধ	815 নাম : মনিষ প্ৰধান পিতাৰ নাম: কাশীৰাম প্ৰধান ঘৰ নং : 469 বয়স : 21 লিঙ্গ : পুৰুষ	LQX7695588 ফটো উপলব্ধ	816 নাম : জ্যোতিশ চন্দ্ৰ মণ্ডল পিতাৰ নাম: মেঘলাল মণ্ডল ঘৰ নং : ৪৬৯ক বয়স : 58 লিঙ্গ : পুৰুষ	LQX1481067 ফটো উপলব্ধ
817 নাম : ফুল মালা মণ্ডল স্বামীৰ নাম: জ্যোতিশ মণ্ডল ঘৰ নং : ৪৬৯ক বয়স : 55 লিঙ্গ : মহিলা	LQX1481078 ফটো উপলব্ধ	818 নাম : সঞ্জিত চন্দ্ৰ মণ্ডল পিতাৰ নাম: জ্যোতিশ চন্দ্ৰ মণ্ডল ঘৰ নং : ৪৬৯ক বয়স : 36 লিঙ্গ : পুৰুষ	LQX1481089 ফটো উপলব্ধ	819 নাম : কুল বাহাদুৰ বিশ্বকৰ্মা পিতাৰ নাম: চন্দ্ৰ বাহাঃ বিশ্বকৰ্মা ঘৰ নং : ৪৭৩ বয়স : 70 লিঙ্গ : পুৰুষ	LQX1481147 ফটো উপলব্ধ
820 নাম : নৰমায়া দেবী স্বামীৰ নাম: কুল বাহাঃ বিশ্বকৰ্মা ঘৰ নং : ৪৭৩ বয়স : 60 লিঙ্গ : মহিলা	LQX1481158 ফটো উপলব্ধ	821 নাম : ভক্তবাহাদুৰ বিশ্বকৰ্মা পিতাৰ নাম: ইন্দ্ৰ বাহাদুৰ বিশ্বকৰ্মা ঘৰ নং : ৪৭৩ বয়স : 52 লিঙ্গ : পুৰুষ	LQX1481170 ফটো উপলব্ধ	822 নাম : সীতা বিশ্বকৰ্মা স্বামীৰ নাম: ভক্তবাহাদুৰ বিশ্বকৰ্মা ঘৰ নং : ৪৭৩ বয়স : 40 লিঙ্গ : মহিলা	LQX1481181 ফটো উপলব্ধ
823 নাম : খৰ্গ বাঃ বিশ্বকৰ্মা পিতাৰ নাম: কুল বাঃ বিশ্বকৰ্মা ঘৰ নং : ৪৭৩ বয়স : 38 লিঙ্গ : পুৰুষ	LQX1481192 ফটো উপলব্ধ	824 নাম : নিৰ্মলা দেৱী স্বামীৰ নাম: বল্লভ তিৰোৱা ঘৰ নং : ৪৭৩ বয়স : 35 লিঙ্গ : মহিলা	LQX0510776 ফটো উপলব্ধ	825 নাম : মনীশা সোনাৰ স্বামীৰ নাম: খৰ্গ বাহাদুৰ বিশ্বকৰ্মা ঘৰ নং : ৪৭৩ বয়স : 35 লিঙ্গ : মহিলা	LQX0552471 ফটো উপলব্ধ
826 নাম : ববিতা দেৱী পিতাৰ নাম: কুল বাঃ বিশ্বকৰ্মা ঘৰ নং : ৪৭৩ বয়স : 33 লিঙ্গ : মহিলা	LQX0135541 ফটো উপলব্ধ	827 নাম : সংগীতা বিশ্বকৰ্মা পিতাৰ নাম: কুল বাঃ বিশ্বকৰ্মা ঘৰ নং : ৪৭৩ বয়স : 28 লিঙ্গ : মহিলা	LQX0135905 ফটো উপলব্ধ	828 নাম : বিটু বিশ্বকৰ্মা মাতৃৰ নাম: জোসোদা বিশ্বকৰ্মা ঘৰ নং : ৪৭৩ বয়স : 25 লিঙ্গ : পুৰুষ	LQX0274514 ফটো উপলব্ধ
829 নাম : গোমা তিৰোৱা স্বামীৰ নাম: গণেশ তিৰোৱা ঘৰ নং : 473ক বয়স : 45 লিঙ্গ : মহিলা	PVJ0033142 ফটো উপলব্ধ	830 নাম : বিশাল তিৰোৱা পিতাৰ নাম: গণেশ তিৰোৱা ঘৰ নং : 473 ক বয়স : 24 লিঙ্গ : পুৰুষ	PVJ0033274 ফটো উপলব্ধ	831 নাম : মনমায়া দেবী স্বামীৰ নাম: কৈলাশ তিৰোৱা ঘৰ নং : ৪৭৩ক বয়স : 69 লিঙ্গ : মহিলা	LQX1481965 ফটো উপলব্ধ
832 নাম : বল্লভ তিৰোৱা পিতাৰ নাম: কৈলাশ তিৰোৱা ঘৰ নং : ৪৭৩ক বয়স : 49 লিঙ্গ : পুৰুষ	LQX1481954 ফটো উপলব্ধ	833 নাম : গণেশ তিৰোৱা পিতাৰ নাম: কৈলাশ তিৰোৱা ঘৰ নং : ৪৭৩ক বয়স : 46 লিঙ্গ : পুৰুষ	LQX1632946 ফটো উপলব্ধ	834 নাম : লহৰি বিশ্বকৰ্মা মাতৃৰ নাম: মন মায়া দেবী ঘৰ নং : ৪৭৪ বয়স : 58 লিঙ্গ : মহিলা	LQX1481272 ফটো উপলব্ধ
835 নাম : টেক বাহাদুৰ বিশ্বকৰ্মা মাতৃৰ নাম: মন মায়া দেবী ঘৰ নং : ৪৭৪ বয়স : 52 লিঙ্গ : পুৰুষ	LQX1481249 ফটো উপলব্ধ	836 নাম : জিৎ বাহাদুৰ বিশ্বকৰ্মা পিতাৰ নাম: অমৰ বাহাদুৰ বিশ্বকৰ্মা ঘৰ নং : ৪৭৪ বয়স : 49 লিঙ্গ : পুৰুষ	LQX1481250 ফটো উপলব্ধ	837 নাম : যশোধা বিশ্বকৰ্মা স্বামীৰ নাম: নৰ বাহাদুৰ বিশ্বকৰ্মা ঘৰ নং : ৪৭৪ বয়স : 48 লিঙ্গ : মহিলা	LQX1481238 ফটো উপলব্ধ
838 নাম : লীলা বিশ্বকৰ্মা মাতৃৰ নাম: মন মায়া দেবী ঘৰ নং : ৪৭৪ বয়স : 43 লিঙ্গ : মহিলা	LQX1481283 ফটো উপলব্ধ	839 নাম : দেবী বিশ্বকৰ্মা স্বামীৰ নাম: জিতবাহাদুৰ বিশ্বকৰ্মা ঘৰ নং : ৪৭৪ বয়স : 40 লিঙ্গ : মহিলা	LQX1481261 ফটো উপলব্ধ	840 নাম : শিৱ বিশ্বকৰ্মা পিতাৰ নাম: নৰ বাহাদুৰ বিশ্বকৰ্মা ঘৰ নং : 474 বয়স : 21 লিঙ্গ : পুৰুষ	LQX7664543 ফটো উপলব্ধ



841 নাম : মন্দিৰাম বড়ো পিতাৰ নাম: তপেশ্বৰ বড়ো ঘৰ নং : 898ক বয়স : 65 লিঙ্গ : পুৰুষ	LQX0229229 ফটো উপলব্ধ	842 নাম : জগন্মায়া বড়ো বসুমতাৰী স্বামীৰ নাম: ধঞ্জিত বসুমতাৰী ঘৰ নং : 898ক বয়স : 39 লিঙ্গ : মহিলা	LQX0229245 ফটো উপলব্ধ	843 নাম : ধনজিত বসুমতাৰী অন্যান্য: নৰেন্দ্ৰ বসুমতাৰী ঘৰ নং : 898ক বয়স : 44 লিঙ্গ : পুৰুষ	LQX1482708 ফটো উপলব্ধ
844 নাম : কৃষ্ণ বিশ্বাস পিতাৰ নাম: নলিনী বিশ্বাস ঘৰ নং : 899 বয়স : 58 লিঙ্গ : পুৰুষ	LQX1481330 ফটো উপলব্ধ	D 845 নাম : দুলালী বিশ্বাস স্বামীৰ নাম: কৃষ্ণ বিশ্বাস ঘৰ নং : 899 বয়স : 52 লিঙ্গ : মহিলা	LQX1481341 ফটো উপলব্ধ	846 নাম : জগদীশ বিশ্বাস পিতাৰ নাম: কৃষ্ণ বিশ্বাস ঘৰ নং : 899 বয়স : 45 লিঙ্গ : পুৰুষ	LQX1481352 ফটো উপলব্ধ
847 নাম : মৃদুলা বিশ্বাস পিতাৰ নাম: কৃষ্ণ বিশ্বাস ঘৰ নং : 899 বয়স : 32 লিঙ্গ : মহিলা	LQX0086256 ফটো উপলব্ধ	848 নাম : জ্যোতিশ বিশ্বাস পিতাৰ নাম: কৃষ্ণ বিশ্বাস ঘৰ নং : 899 বয়স : 30 লিঙ্গ : পুৰুষ	LQX0086306 ফটো উপলব্ধ	849 নাম : মিনতি বিশ্বাস পিতাৰ নাম: কৃষ্ণ বিশ্বাস ঘৰ নং : 899 বয়স : 28 লিঙ্গ : মহিলা	LQX0086348 ফটো উপলব্ধ
850 নাম : প্ৰতিমা বিশ্বাস স্বামীৰ নাম: জ্যোতিশ বিশ্বাস ঘৰ নং : 899 বয়স : 25 লিঙ্গ : মহিলা	LQX0485029 ফটো উপলব্ধ	851 নাম : কবিতা বিশ্বাস পিতাৰ নাম: কৃষ্ণ বিশ্বাস ঘৰ নং : 899 বয়স : 23 লিঙ্গ : মহিলা	LQX0485458 ফটো উপলব্ধ	852 নাম : যোগিন্দৰ চৌহান পিতাৰ নাম: বামখিলাবন চৌহান ঘৰ নং : 899 বয়স : 75 লিঙ্গ : পুৰুষ	LQX1481363 ফটো উপলব্ধ
853 নাম : কৌশিলা চৌহান স্বামীৰ নাম: যোগিন্দৰ চৌহান ঘৰ নং : 899 বয়স : 65 লিঙ্গ : মহিলা	LQX1481374 ফটো উপলব্ধ	854 নাম : জয় প্ৰকাশ চৌহান পিতাৰ নাম: যোগিন্দৰ চৌহান ঘৰ নং : 899 বয়স : 33 লিঙ্গ : পুৰুষ	LQX0159210 ফটো উপলব্ধ	855 নাম : সুৰেন্দ্ৰ চৌহান পিতাৰ নাম: যোগিন্দৰ চৌহান ঘৰ নং : 899 বয়স : 30 লিঙ্গ : পুৰুষ	LQX0133751 ফটো উপলব্ধ
856 নাম : চৰিতা চৌহান স্বামীৰ নাম: চুৰেন্দ্ৰ চৌহান ঘৰ নং : 899 বয়স : 26 লিঙ্গ : মহিলা	LQX0514414 ফটো উপলব্ধ	857 নাম : দানিয়েল নাৰ্জাৰী পিতাৰ নাম: বৃধবাৰ নাৰ্জাৰী ঘৰ নং : 478 গ বয়স : 47 লিঙ্গ : পুৰুষ	PVJ0055053 ফটো উপলব্ধ	858 নাম : উৰ্মিলা নাৰ্জাৰী স্বামীৰ নাম: ড্যানিয়াল নাৰ্জাৰী ঘৰ নং : 478 গ বয়স : 41 লিঙ্গ : মহিলা	PVJ0049189 ফটো উপলব্ধ
859 নাম : অঞ্জলী বামচিয়াৰী স্বামীৰ নাম: দেংখে বামচিয়াৰী ঘৰ নং : 478 ঘ বয়স : 37 লিঙ্গ : মহিলা	PVJ0049171 ফটো উপলব্ধ	860 নাম : চৰন ব্ৰহ্ম পিতাৰ নাম: নলেন্দ্ৰ ব্ৰহ্ম ঘৰ নং : 478 ঙ বয়স : 48 লিঙ্গ : পুৰুষ	PVJ0049163 ফটো উপলব্ধ	861 নাম : জ্যোতি বসুমতাৰী স্বামীৰ নাম: চৰন ব্ৰহ্ম ঘৰ নং : 478 চ বয়স : 44 লিঙ্গ : মহিলা	PVJ0049155 ফটো উপলব্ধ
862 নাম : ৰূপন বড়ো পিতাৰ নাম: খগেন বড়ো ঘৰ নং : 478 গ বয়স : 39 লিঙ্গ : পুৰুষ	PVJ0048983 ফটো উপলব্ধ	863 নাম : হাইনা বড়ো স্বামীৰ নাম: ৰূপন বড়ো ঘৰ নং : 478 গ বয়স : 36 লিঙ্গ : মহিলা	PVJ0049015 ফটো উপলব্ধ	864 নাম : শিৱ ৰাজ খাখলাৰী পিতাৰ নাম: বিজয় খাখলাৰী ঘৰ নং : 478 ক বয়স : 39 লিঙ্গ : পুৰুষ	PVJ0055392 ফটো উপলব্ধ
865 নাম : নিৰ্মলা বসুমতাৰী স্বামীৰ নাম: শিৱ ৰাজ খাখলাৰী ঘৰ নং : 478 ক বয়স : 39 লিঙ্গ : মহিলা	PVJ0049361 ফটো উপলব্ধ	866 নাম : বীৰখাং দৈমাৰী পিতাৰ নাম: ভবেন দৈমাৰী ঘৰ নং : 478 খ বয়স : 47 লিঙ্গ : পুৰুষ	PVJ0049338 ফটো উপলব্ধ	867 নাম : স্বপ্না দৈমাৰী স্বামীৰ নাম: বীৰখাং দৈমাৰী ঘৰ নং : 478 খ বয়স : 40 লিঙ্গ : মহিলা	PVJ0049346 ফটো উপলব্ধ
868 নাম : ৰবীন্দ্ৰ মন্ডল পিতাৰ নাম: যোগেন মন্ডল ঘৰ নং : 899 বয়স : 58 লিঙ্গ : পুৰুষ	LQX1481396 ফটো উপলব্ধ	869 নাম : গোপীনাথ মণ্ডল পিতাৰ নাম: যোগেন মণ্ডল ঘৰ নং : 899 বয়স : 55 লিঙ্গ : পুৰুষ	LQX1481454 ফটো উপলব্ধ	870 নাম : ফেদ মণ্ডল স্বামীৰ নাম: ৰবীন্দ্ৰ মন্ডল ঘৰ নং : 899 বয়স : 52 লিঙ্গ : মহিলা	LQX1481409 ফটো উপলব্ধ



871 নাম : পলান মণ্ডল পিতাৰ নাম: যোগেন মণ্ডল ঘৰ নং : 89৯ বয়স : 48 লিঙ্গ : পুৰুষ	LQX1481410 ফটো উপলব্ধ	872 নাম : বংমলা মণ্ডল স্বামীৰ নাম: গোপীনাথ মণ্ডল ঘৰ নং : 89৯ বয়স : 45 লিঙ্গ : মহিলা	LQX1481465 ফটো উপলব্ধ	873 নাম : মেঘলাল মণ্ডল পিতাৰ নাম: যোগেন মণ্ডল ঘৰ নং : 89৯ বয়স : 40 লিঙ্গ : পুৰুষ	LQX1481432 ফটো উপলব্ধ
874 নাম : দুৰ্গা মণ্ডল স্বামীৰ নাম: পলান মণ্ডল ঘৰ নং : 89৯ বয়স : 39 লিঙ্গ : মহিলা	LQX1481421 ফটো উপলব্ধ	875 নাম : হৰিলাল মণ্ডল পিতাৰ নাম: যোগেন মণ্ডল ঘৰ নং : 89৯ বয়স : 38 লিঙ্গ : পুৰুষ	LQX1481443 ফটো উপলব্ধ	876 নাম : কনিকা মণ্ডল স্বামীৰ নাম: মেঘলাল মণ্ডল ঘৰ নং : 89৯ বয়স : 31 লিঙ্গ : মহিলা	LQX0274340 ফটো উপলব্ধ
S 877 নাম : বাধাৰাণী মন্ডল পিতাৰ নাম: বৰীন্দ্র মন্ডল ঘৰ নং : 89৯ বয়স : 80 লিঙ্গ : মহিলা	LQX0086447 ফটো উপলব্ধ	878 নাম : কাঞ্চনমালা মন্ডল স্বামীৰ নাম: হৰিলাল মন্ডল ঘৰ নং : 89৯ বয়স : 29 লিঙ্গ : মহিলা	LQX0086488 ফটো উপলব্ধ	879 নাম : পুষ্পমালা মণ্ডল পিতাৰ নাম: বৰীন্দ্র মণ্ডল ঘৰ নং : 89৯ বয়স : 28 লিঙ্গ : মহিলা	LQX0288498 ফটো উপলব্ধ
880 নাম : গৌৰাঙ্গ মণ্ডল পিতাৰ নাম: গোপিনাথ মণ্ডল ঘৰ নং : 89৯ বয়স : 25 লিঙ্গ : পুৰুষ	LQX0337170 ফটো উপলব্ধ	881 নাম : ঝাড় মণ্ডল পিতাৰ নাম: সুৰেন্দ্র মণ্ডল ঘৰ নং : 89৯ খ বয়স : 27 লিঙ্গ : পুৰুষ	LQX0569905 ফটো উপলব্ধ	882 নাম : বীনা মণ্ডল স্বামীৰ নাম: সঞ্জয় মণ্ডল ঘৰ নং : 479 খ বয়স : 25 লিঙ্গ : মহিলা	PVJ0114843 ফটো উপলব্ধ
883 নাম : প্ৰভাবতী বিশ্বাস স্বামীৰ নাম: কৃষ্ণমোহন বিশ্বাস ঘৰ নং : 8৮০ বয়স : 75 লিঙ্গ : মহিলা	LQX1481476 ফটো উপলব্ধ	884 নাম : শ্যামলী মন্ডল স্বামীৰ নাম: দিনেশ মন্ডল ঘৰ নং : 8৮০ বয়স : 55 লিঙ্গ : মহিলা	LQX0087189 ফটো উপলব্ধ	885 নাম : মনোৰঞ্জন বিশ্বাস পিতাৰ নাম: কৃষ্ণমোহন বিশ্বাস ঘৰ নং : 8৮০ বয়স : 50 লিঙ্গ : পুৰুষ	LQX1481487 ফটো উপলব্ধ
886 নাম : মিলনবালা বিশ্বাস স্বামীৰ নাম: সুৰেশ বিশ্বাস ঘৰ নং : 8৮০ বয়স : 50 লিঙ্গ : মহিলা	LQX1481534 ফটো উপলব্ধ	887 নাম : নিৰঞ্জন বিশ্বাস পিতাৰ নাম: সুৰেশ বিশ্বাস ঘৰ নং : 8৮০ বয়স : 45 লিঙ্গ : পুৰুষ	LQX1481545 ফটো উপলব্ধ	888 নাম : ধনঞ্জয় বিশ্বাস পিতাৰ নাম: কৃষ্ণা বিশ্বাস ঘৰ নং : 8৮০ বয়স : 44 লিঙ্গ : পুৰুষ	LQX1481501 ফটো উপলব্ধ
889 নাম : দশমী বিশ্বাস স্বামীৰ নাম: মনোৰঞ্জন বিশ্বাস ঘৰ নং : 8৮০ বয়স : 42 লিঙ্গ : মহিলা	LQX1481498 ফটো উপলব্ধ	890 নাম : পাণ্ডপ বিশ্বাস পিতাৰ নাম: কৃষ্ণ বিশ্বাস ঘৰ নং : 8৮০ বয়স : 39 লিঙ্গ : পুৰুষ	LQX1481512 ফটো উপলব্ধ	891 নাম : সঞ্জয় বিশ্বাস পিতাৰ নাম: সুৰেশ বিশ্বাস ঘৰ নং : 8৮০ বয়স : 37 লিঙ্গ : পুৰুষ	LQX1481556 ফটো উপলব্ধ
892 নাম : লক্ষী সৰকাৰ বিশ্বাস স্বামীৰ নাম: পাণ্ডপ বিশ্বাস ঘৰ নং : 8৮০ বয়স : 30 লিঙ্গ : মহিলা	LQX0087197 ফটো উপলব্ধ	893 নাম : কল্পনা বিশ্বাস স্বামীৰ নাম: নিৰঞ্জন বিশ্বাস ঘৰ নং : 8৮০ বয়স : 29 লিঙ্গ : মহিলা	LQX0087239 ফটো উপলব্ধ	E 894 নাম : মানদা ৰয় পিতাৰ নাম: ৰঞ্জিত ৰয় ঘৰ নং : 8৮১ বয়স : 45 লিঙ্গ : পুৰুষ	LQX1481578 ফটো উপলব্ধ
E 895 নাম : ভোলা ৰয় পিতাৰ নাম: ৰঞ্জিত ৰয় ঘৰ নং : 8৮১ বয়স : 41 লিঙ্গ : পুৰুষ	LQX1481589 ফটো উপলব্ধ	896 নাম : যমুনা ৰয় পিতাৰ নাম: ভোলা ৰয় ঘৰ নং : 8৮১ বয়স : 35 লিঙ্গ : মহিলা	LQX1481590 ফটো উপলব্ধ	897 নাম : ৰাজীৱ ৰয় পিতাৰ নাম: ভোলা ৰয় ঘৰ নং : 481 বয়স : 20 লিঙ্গ : পুৰুষ	PVJ0081851 ফটো উপলব্ধ
898 নাম : জয় চন্দ্ৰ চৌহান পিতাৰ নাম: ঘৰু চৌহান ঘৰ নং : 8৮২ বয়স : 73 লিঙ্গ : পুৰুষ	LQX1481603 ফটো উপলব্ধ	899 নাম : ফুলঝৰিয়া চৌহান স্বামীৰ নাম: জয় চন্দ্ৰ চৌহান ঘৰ নং : 8৮২ বয়স : 66 লিঙ্গ : মহিলা	LQX1481636 ফটো উপলব্ধ	900 নাম : ভূমিতা চৌহান স্বামীৰ নাম: সুদামা চৌহান ঘৰ নং : 8৮২ বয়স : 56 লিঙ্গ : মহিলা	LQX1481658 ফটো উপলব্ধ



901 নাম : বাম বতন চৌহান পিতাৰ নাম: জয় চন্দ্ৰ চৌহান ঘৰ নং : 8৮২ বয়স : 45 লিঙ্গ : পুৰুষ	LQX1481614 ফটো উপলব্ধ	902 নাম : বাম জতন চৌহান পিতাৰ নাম: জয় চন্দ্ৰ চৌহান ঘৰ নং : 8৮২ বয়স : 42 লিঙ্গ : পুৰুষ	LQX1481647 ফটো উপলব্ধ	903 নাম : বুদ্ধিনী চৌহান স্বামীৰ নাম: বামজতন চৌহান ঘৰ নং : 8৮২ বয়স : 40 লিঙ্গ : মহিলা	LQX1481625 ফটো উপলব্ধ
904 নাম : চমপা চৌহান স্বামীৰ নাম: বামবতন চৌহান ঘৰ নং : 8৮২ বয়স : 38 লিঙ্গ : মহিলা	LQX1632957 ফটো উপলব্ধ	905 নাম : বাম ভজন চৌহান পিতাৰ নাম: জয় চন্দ্ৰ চৌহান ঘৰ নং : 8৮২ বয়স : 34 লিঙ্গ : পুৰুষ	LQX0087247 ফটো উপলব্ধ	906 নাম : কৃষ্ণ চৌহান পিতাৰ নাম: জয় চন্দ্ৰ চৌহান ঘৰ নং : 8৮২ বয়স : 29 লিঙ্গ : পুৰুষ	LQX0087288 ফটো উপলব্ধ
907 নাম : মনোজ চৌহান পিতাৰ নাম: জয় চন্দ্ৰ চৌহান ঘৰ নং : 482 বয়স : 25 লিঙ্গ : পুৰুষ	LQX0440321 ফটো উপলব্ধ	908 নাম : নিৰ্মলা চৰকাৰ স্বামীৰ নাম: বাজেন চৰকাৰ ঘৰ নং : ৫৩৯ বয়স : 67 লিঙ্গ : মহিলা	LQX1481670 ফটো উপলব্ধ	909 নাম : বাজকুমাৰ চৰকাৰ পিতাৰ নাম: বাজেন চৰকাৰ ঘৰ নং : ৫৩৯ বয়স : 45 লিঙ্গ : পুৰুষ	LQX1481681 ফটো উপলব্ধ
910 নাম : লক্ষী মণ্ডল স্বামীৰ নাম: বাজকুমাৰ সৰকাৰ ঘৰ নং : ৫৩৯ বয়স : 43 লিঙ্গ : মহিলা	LQX1481716 ফটো উপলব্ধ	911 নাম : মনোজ চৰকাৰ পিতাৰ নাম: বাজেন চৰকাৰ ঘৰ নং : ৫৩৯ বয়স : 40 লিঙ্গ : পুৰুষ	LQX1481705 ফটো উপলব্ধ	912 নাম : চাকেশ্বৰী মন্ডল স্বামীৰ নাম: গোপাল মন্ডল ঘৰ নং : ৫৪০ বয়স : 85 লিঙ্গ : মহিলা	LQX1481749 ফটো উপলব্ধ
913 নাম : সুভাষ মন্ডল পিতাৰ নাম: গোপাল মন্ডল ঘৰ নং : ৫৪০ বয়স : 62 লিঙ্গ : পুৰুষ	LQX1481727 ফটো উপলব্ধ	914 নাম : বিসকা মণ্ডল স্বামীৰ নাম: সুভাষ মণ্ডল ঘৰ নং : ৫৪০ বয়স : 56 লিঙ্গ : মহিলা	LQX1481761 ফটো উপলব্ধ	915 নাম : নিতাই মন্ডল পিতাৰ নাম: গোপাল মন্ডল ঘৰ নং : ৫৪০ বয়স : 54 লিঙ্গ : পুৰুষ	LQX1481738 ফটো উপলব্ধ
916 নাম : জোত্সা মন্ডল স্বামীৰ নাম: নিতাই মন্ডল ঘৰ নং : ৫৪০ বয়স : 48 লিঙ্গ : মহিলা	LQX1481750 ফটো উপলব্ধ	917 নাম : কামিনি মন্ডল মাতৃৰ নাম: চাকেশ্বৰী মন্ডল ঘৰ নং : ৫৪০ বয়স : 47 লিঙ্গ : মহিলা	LQX1482719 ফটো উপলব্ধ	918 নাম : খুশি মণ্ডল পিতাৰ নাম: সুভাষ মণ্ডল ঘৰ নং : ৫৪০ বয়স : 36 লিঙ্গ : পুৰুষ	LQX1481772 ফটো উপলব্ধ
919 নাম : দীপালি মণ্ডল স্বামীৰ নাম: খুশি মণ্ডল ঘৰ নং : ৫৪০ বয়স : 26 লিঙ্গ : মহিলা	LQX0461335 ফটো উপলব্ধ	920 নাম : সুখদেব মণ্ডল পিতাৰ নাম: নিতাই মণ্ডল ঘৰ নং : 540 বয়স : 23 লিঙ্গ : পুৰুষ	LQX7695141 ফটো উপলব্ধ	921 নাম : বাসুদেব মণ্ডল পিতাৰ নাম: নিতাই মণ্ডল ঘৰ নং : 540 বয়স : 21 লিঙ্গ : পুৰুষ	LQX7695158 ফটো উপলব্ধ
922 নাম : মঞ্জু চৌহান স্বামীৰ নাম: মহেন্দ্ৰ চৌহান ঘৰ নং : ৫৪০ বয়স : 28 লিঙ্গ : মহিলা	LQX0136721 ফটো উপলব্ধ	923 নাম : সাহাদৰী চৌহান স্বামীৰ নাম: হিৰা চৌহান ঘৰ নং : ৫৪০ক বয়স : 52 লিঙ্গ : মহিলা	LQX1632968 ফটো উপলব্ধ	924 নাম : মহেন্দ্ৰ চৌহান পিতাৰ নাম: হিৰা চৌহান ঘৰ নং : ৫৪০ক বয়স : 37 লিঙ্গ : পুৰুষ	LQX1633007 ফটো উপলব্ধ
R 925 নাম : দুৰ্গি চৌহান মাতৃৰ নাম: পাক্ৰী চৌহান ঘৰ নং : ৬১৩ বয়স : 30 লিঙ্গ : মহিলা	LQX0274860 ফটো উপলব্ধ	926 নাম : অঞ্জলী মণ্ডল পিতাৰ নাম: গোপী নাথ মণ্ডল ঘৰ নং : 622 বয়স : 21 লিঙ্গ : মহিলা	PVJ0026088 ফটো উপলব্ধ	927 নাম : শ্যামলী ৰায় স্বামীৰ নাম: ৰঞ্জিত ৰায় ঘৰ নং : ৬৩৪ বয়স : 45 লিঙ্গ : মহিলা	LQX0559260 ফটো উপলব্ধ
928 নাম : প্ৰিয়ঙ্কা ৰায় পিতাৰ নাম: ৰঞ্জিত ৰায় ঘৰ নং : ৬৩৪ বয়স : 25 লিঙ্গ : মহিলা	LQX0559211 ফটো উপলব্ধ	929 নাম : বিশাকা বৈশ্য স্বামীৰ নাম: বাজকুমাৰ ৰায় ঘৰ নং : ৬৩৪ বয়স : 22 লিঙ্গ : মহিলা	LQX0559229 ফটো উপলব্ধ	S 930 নাম : পিৎৰিক ৰায় মাতৃৰ নাম: শ্যামলী ৰায় ঘৰ নং : ৬৩৪ বয়স : 22 লিঙ্গ : মহিলা	LQX7665813 ফটো উপলব্ধ



931 নাম : অন দে পিতাৰ নাম: তাপস দে ঘৰ নং : 664 বয়স : 24 লিঙ্গ : মহিলা	PVJ0111591 ফটো উপলব্ধ	932 নাম : বংশীধৰ স্বৰ্গীয়াৰী পিতাৰ নাম: কলা স্বৰ্গীয়াৰী ঘৰ নং : ৭১২ বয়স : 43 লিঙ্গ : পুৰুষ	LQX0108308 ফটো উপলব্ধ	933 নাম : শংকৰ সৰকাৰ পিতাৰ নাম: দেবেন্দ্ৰ সৰকাৰ ঘৰ নং : ৭১২ বয়স : 40 লিঙ্গ : পুৰুষ	LQX1481783 ফটো উপলব্ধ
934 নাম : হীমা স্বৰ্গীয়াৰী স্বামীৰ নাম: বংশীধৰ স্বৰ্গীয়াৰী ঘৰ নং : ৭১২খ বয়স : 39 লিঙ্গ : মহিলা	LQX0108316 ফটো উপলব্ধ	935 নাম : বিবেক শ্বৰ্গীয়াৰী পিতাৰ নাম: বংশী ধৰ শ্বৰ্গীয়াৰী ঘৰ নং : ৭১২ বয়স : 21 লিঙ্গ : পুৰুষ	LQX7684244 ফটো উপলব্ধ	936 নাম : কৰ্ণধৰ বিশ্বাস পিতাৰ নাম: জ্ঞানেন্দ্ৰ বিশ্বাস ঘৰ নং : ৭১২খ বয়স : 44 লিঙ্গ : পুৰুষ	LQX0143115 ফটো উপলব্ধ
937 নাম : মামনি বিশ্বাস স্বামীৰ নাম: কৰ্ণধৰ বিশ্বাস ঘৰ নং : ৭১২খ বয়স : 39 লিঙ্গ : মহিলা	LQX0143131 ফটো উপলব্ধ	938 নাম : বিদাংশী দেমাৰী স্বামীৰ নাম: বাজীৰ নাৰ্জাৰী ঘৰ নং : ৭১২ বয়স : 35 লিঙ্গ : মহিলা	LQX0137422 ফটো উপলব্ধ	S 939 নাম : বিচিত্ৰা বিশ্বাস পিতাৰ নাম: কৰ্ণধৰ বিশ্বাস ঘৰ নং : ৭১২খ বয়স : 23 লিঙ্গ : মহিলা	LQX0536755 ফটো উপলব্ধ
940 নাম : চিনিৰাম বসুমতাৰী পিতাৰ নাম: পাতাই বসুমতাৰী ঘৰ নং : ৭১২ক বয়স : 45 লিঙ্গ : পুৰুষ	LQX1633029 ফটো উপলব্ধ	941 নাম : কমলী বসুমতাৰী স্বামীৰ নাম: চিনিৰাম বসুমতাৰী ঘৰ নং : ৭১২ক বয়স : 38 লিঙ্গ : মহিলা	LQX1633030 ফটো উপলব্ধ	942 নাম : অঞ্জালী বিশ্বাস স্বামীৰ নাম: ধনঞ্জয় বিশ্বাস ঘৰ নং : ৪৭৭ বয়স : 29 লিঙ্গ : মহিলা	LQX0274373 ফটো উপলব্ধ
943 নাম : কবিতা দেৱী স্বামীৰ নাম: বিবেক শৰ্মা ঘৰ নং : ৮৫৩ বয়স : 33 লিঙ্গ : মহিলা	LQX0509729 ফটো উপলব্ধ	944 নাম : প্ৰতিমা দেৱী স্বামীৰ নাম: ৰূপ কোৱৰ শৰ্মা ঘৰ নং : ৮৫৩ বয়স : 30 লিঙ্গ : মহিলা	LQX0509653 ফটো উপলব্ধ	945 নাম : ৰাহুল শৰ্মা পিতাৰ নাম: ৰবীন্দ্ৰ শৰ্মা ঘৰ নং : ৮৫৪ বয়স : 24 লিঙ্গ : পুৰুষ	LQX0567545 ফটো উপলব্ধ
S 946 নাম : ভণিতা দাস পিতাৰ নাম: আনন্দ দাস ঘৰ নং : ৮৮৭ বয়স : 25 লিঙ্গ : মহিলা	LQX0274761 ফটো উপলব্ধ	947 নাম : মিঠুন দাস পিতাৰ নাম: সত্য দাস ঘৰ নং : ৮৮৭ বয়স : 24 লিঙ্গ : পুৰুষ	LQX1132091 ফটো উপলব্ধ	S 948 নাম : ডলি দাস পিতাৰ নাম: আনন্দ দাস ঘৰ নং : ৮৮৭ বয়স : 23 লিঙ্গ : মহিলা	LQX0553594 ফটো উপলব্ধ
949 নাম : পৰ্ণিমা মজুমদাৰ দাস স্বামীৰ নাম: মিঠুন দাস ঘৰ নং : 887 বয়স : 23 লিঙ্গ : মহিলা	LQX7691033 ফটো উপলব্ধ	950 নাম : পূৰ্ণা সূত্ৰধৰ মাতৃৰ নাম: শান্তিৰাণি সূত্ৰধৰ ঘৰ নং : ৮৮৭ বয়স : 22 লিঙ্গ : মহিলা	LQX7684236 ফটো উপলব্ধ	951 নাম : দুৰ্গা দাস পিতাৰ নাম: সত্য দাস ঘৰ নং : 887 বয়স : 21 লিঙ্গ : মহিলা	LQX7695554 ফটো উপলব্ধ
952 নাম : বিভা মল্লিক স্বামীৰ নাম: আখিল মল্লিক ঘৰ নং : ৮৮৭ বয়স : 51 লিঙ্গ : মহিলা	PVJ0066738 ফটো উপলব্ধ	953 নাম : উত্তম দাস পিতাৰ নাম: যতীন্দ্র দাস ঘৰ নং : ৮৮৭ বয়স : 26 লিঙ্গ : পুৰুষ	LQX0176255 ফটো উপলব্ধ	954 নাম : মধু চৌহান স্বামীৰ নাম: জিতেন্দ্ৰ চৌহান ঘৰ নং : ৮৮৭ বয়স : 28 লিঙ্গ : মহিলা	LQX0459180 ফটো উপলব্ধ
955 নাম : মুনীলাল চৌহান পিতাৰ নাম: মহাবিৰ চৌহান ঘৰ নং : ৮৮৭খ বয়স : 49 লিঙ্গ : পুৰুষ	LQX0274431 ফটো উপলব্ধ	956 নাম : পৰন চৌহান পিতাৰ নাম: ধনীলাল চৌহান ঘৰ নং : 887 বা বয়স : 23 লিঙ্গ : পুৰুষ	PVJ0136267 ফটো উপলব্ধ	957 নাম : সত্য দাস পিতাৰ নাম: সুধীৰ দাস ঘৰ নং : ৮৮৭জ বয়স : 71 লিঙ্গ : পুৰুষ	LQX0158832 ফটো উপলব্ধ
958 নাম : সত্যবালা দাস স্বামীৰ নাম: সত্য দাস ঘৰ নং : ৮৮৭জ বয়স : 66 লিঙ্গ : মহিলা	LQX0158790 ফটো উপলব্ধ	959 নাম : প্ৰভাত সূত্ৰধৰ পিতাৰ নাম: বাসুদেৱ সূত্ৰধৰ ঘৰ নং : ৮৮৭জ বয়স : 54 লিঙ্গ : পুৰুষ	LQX0138750 ফটো উপলব্ধ	E 960 নাম : শান্তীৰানী সূত্ৰধৰ স্বামীৰ নাম: প্ৰভাত সূত্ৰধৰ ঘৰ নং : ৮৮৭জ বয়স : 50 লিঙ্গ : মহিলা	LQX0138701 ফটো উপলব্ধ



961 নাম : পিংকী সূত্ৰধৰ পিতাৰ নাম: প্ৰভাত সূত্ৰধৰ ঘৰ নং : ৮৮৭ জ বয়স : 29 লিঙ্গ : মহিলা	LQX0319350 ফটো উপলব্ধ	962 নাম : প্ৰসঞ্জীত সূত্ৰধৰ পিতাৰ নাম: প্ৰভাত সূত্ৰধৰ ঘৰ নং : ৮৮৭ জ বয়স : 27 লিঙ্গ : পুৰুষ	LQX0319277 ফটো উপলব্ধ	963 নাম : ৰূপালী দাস স্বামীৰ নাম: দীপক দাস ঘৰ নং : 887 ব বয়স : 43 লিঙ্গ : মহিলা	LQX7691017 ফটো উপলব্ধ
964 নাম : ফুলমতী চৌহান পিতাৰ নাম: মুনিলাল চৌহান ঘৰ নং : ৮৮৭ খ বয়স : 27 লিঙ্গ : মহিলা	LQX0319616 ফটো উপলব্ধ	E 965 নাম : যতীন্দ্ৰ দাস পিতাৰ নাম: লক্ষ্মণ দাস ঘৰ নং : ৮৮৭ চ বয়স : 62 লিঙ্গ : পুৰুষ	LQX0159343 ফটো উপলব্ধ	966 নাম : ছায়াৰানী দাস স্বামীৰ নাম: যতীন্দ্ৰ দাস ঘৰ নং : ৮৮৭ চ বয়স : 58 লিঙ্গ : মহিলা	LQX0158600 ফটো উপলব্ধ
967 নাম : গৌতম দাস মাতৃৰ নাম: ছায়াৰানী দাস ঘৰ নং : ৮৮৭ চ বয়স : 28 লিঙ্গ : পুৰুষ	LQX0137562 ফটো উপলব্ধ	968 নাম : দৈজী চৌহান স্বামীৰ নাম: বেচু চৌহান ঘৰ নং : ৮৮৭ ছ বয়স : 87 লিঙ্গ : মহিলা	LQX1633198 ফটো উপলব্ধ	E 969 নাম : ৰামজি চৌহান পিতাৰ নাম: বেচু চৌহান ঘৰ নং : ৮৮৭ ছ বয়স : 72 লিঙ্গ : পুৰুষ	LQX1633176 ফটো উপলব্ধ
970 নাম : অখিল মল্লিক পিতাৰ নাম: সনিৰাম মল্লিক ঘৰ নং : ৮৮৭ খ বয়স : 66 লিঙ্গ : পুৰুষ	LQX1633063 ফটো উপলব্ধ	971 নাম : কৌশল্যা চৌহান স্বামীৰ নাম: ৰামজি চৌহান ঘৰ নং : ৮৮৭ ছ বয়স : 62 লিঙ্গ : মহিলা	LQX1633201 ফটো উপলব্ধ	972 নাম : ধনীলাল চৌহান পিতাৰ নাম: গনেশ চৌহান ঘৰ নং : ৮৮৭ ব বয়স : 58 লিঙ্গ : পুৰুষ	LQX1633245 ফটো উপলব্ধ
973 নাম : মহাদেৱ চৌহান পিতাৰ নাম: নিখালী চৌহান ঘৰ নং : ৮৮৭ খ বয়স : 57 লিঙ্গ : পুৰুষ	LQX1633052 ফটো উপলব্ধ	974 নাম : দিনানাথ চৌহান পিতাৰ নাম: মহাবীৰ চৌহান ঘৰ নং : ৮৮৭ ঘ বয়স : 52 লিঙ্গ : পুৰুষ	LQX1633110 ফটো উপলব্ধ	975 নাম : আনন্দ দাস পিতাৰ নাম: যতিন দাস ঘৰ নং : ৮৮৭ ছ বয়স : 52 লিঙ্গ : পুৰুষ	LQX1633223 ফটো উপলব্ধ
976 নাম : জানকি চৌহান স্বামীৰ নাম: মহাদেৱ চৌহান ঘৰ নং : ৮৮৭ খ বয়স : 52 লিঙ্গ : মহিলা	LQX1633041 ফটো উপলব্ধ	977 নাম : পাৰ্বতী চৌহান স্বামীৰ নাম: ধনীলাল চৌহান ঘৰ নং : ৮৮৭ ব বয়স : 50 লিঙ্গ : মহিলা	LQX1633234 ফটো উপলব্ধ	978 নাম : ললিতা চৌহান স্বামীৰ নাম: দিনানাথ চৌহান ঘৰ নং : ৮৮৭ ঘ বয়স : 48 লিঙ্গ : মহিলা	LQX1633121 ফটো উপলব্ধ
979 নাম : ফুলচন চৌহান পিতাৰ নাম: ৰামজি চৌহান ঘৰ নং : ৮৮৭ ছ বয়স : 47 লিঙ্গ : পুৰুষ	LQX1633154 ফটো উপলব্ধ	980 নাম : ৰামবিলাস চৌহান পিতাৰ নাম: দশৰথ চৌহান ঘৰ নং : ৮৮৭ চ বয়স : 45 লিঙ্গ : পুৰুষ	LQX1633143 ফটো উপলব্ধ	981 নাম : সিমু দাস স্বামীৰ নাম: আনন্দ দাস ঘৰ নং : ৮৮৭ ছ বয়স : 44 লিঙ্গ : মহিলা	LQX1633212 ফটো উপলব্ধ
982 নাম : প্ৰদীপ মল্লিক পিতাৰ নাম: অখিল মল্লিক ঘৰ নং : ৮৮৭ গ বয়স : 39 লিঙ্গ : পুৰুষ	LQX1633109 ফটো উপলব্ধ	983 নাম : মধুচন চৌহান পিতাৰ নাম: বেচু চৌহান ঘৰ নং : ৮৮৭ ছ বয়স : 39 লিঙ্গ : পুৰুষ	LQX1633187 ফটো উপলব্ধ	E 984 নাম : সদীপ মল্লিক পিতাৰ নাম: অখিল মল্লিক ঘৰ নং : ৮৮৭ গ বয়স : 37 লিঙ্গ : পুৰুষ	LQX1633096 ফটো উপলব্ধ
985 নাম : জিতেন্দ্ৰ চৌহান পিতাৰ নাম: ৰামজি চৌহান ঘৰ নং : ৮৮৭ ছ বয়স : 36 লিঙ্গ : পুৰুষ	LQX1633165 ফটো উপলব্ধ	986 নাম : ৰাধিকা দেৱী স্বামীৰ নাম: ছবিয়া চৌহান ঘৰ নং : ৮৮৭ ক বয়স : 36 লিঙ্গ : মহিলা	LQX1481794 ফটো উপলব্ধ	987 নাম : বিনা ৰানী মণ্ডল পিতাৰ নাম: অখিল মল্লিক ঘৰ নং : ৮৮৭ খ বয়স : 32 লিঙ্গ : মহিলা	LQX1633085 ফটো উপলব্ধ
E 988 নাম : মনিমা মল্লিক পিতাৰ নাম: অখিল মল্লিক ঘৰ নং : ৮৮৭ খ বয়স : 30 লিঙ্গ : মহিলা	LQX1633074 ফটো উপলব্ধ	989 নাম : গুৰদাস চৰকাৰ পিতাৰ নাম: ঠাকুৰদাস চৰকাৰ ঘৰ নং : ৮৮৮ বয়স : 50 লিঙ্গ : পুৰুষ	LQX0274464 ফটো উপলব্ধ	990 নাম : মালতী সৰকাৰ পিতাৰ নাম: লালচন সৰকাৰ ঘৰ নং : ৮৮৮ বয়স : 41 লিঙ্গ : মহিলা	LQX0481960 ফটো উপলব্ধ



991 নাম : প্রসঞ্জিত সৰকাৰ পিতাৰ নাম: গুৰুদাস সৰকাৰ ঘৰ নং : ৮৮৮ বয়স : 23 লিঙ্গ : পুৰুষ	LQX0481952 ফটো উপলব্ধ	992 নাম : স্বপ্না বিশ্বাস স্বামীৰ নাম: প্রসঞ্জিত সৰকাৰ ঘৰ নং : 888 বয়স : 21 লিঙ্গ : মহিলা	PVJ0027029 ফটো উপলব্ধ	993 নাম : ছায়াৰানী বিশ্বাস স্বামীৰ নাম: দীপক বিশ্বাস ঘৰ নং : 889 বয়স : 50 লিঙ্গ : মহিলা	LQX1419643 ফটো উপলব্ধ
994 নাম : দীপাংকৰ বিশ্বাস মাতৃৰ নাম: ছায়াৰানী বিশ্বাস ঘৰ নং : 889 বয়স : 27 লিঙ্গ : পুৰুষ	LQX0250373 ফটো উপলব্ধ	995 নাম : বিকি বিশ্বাস মাতৃৰ নাম: ছায়াৰানী বিশ্বাস ঘৰ নং : 889 বয়স : 25 লিঙ্গ : পুৰুষ	LQX0250381 ফটো উপলব্ধ	996 নাম : জগনাথ চৌহান পিতাৰ নাম: বুল চৌহান ঘৰ নং : ৮৯০ বয়স : 30 লিঙ্গ : পুৰুষ	LQX0274712 ফটো উপলব্ধ
997 নাম : কমলপতি চৌহান স্বামীৰ নাম: জয়ৰাম চৌহান ঘৰ নং : 890 বয়স : 26 লিঙ্গ : মহিলা	FCM0473934 ফটো উপলব্ধ	998 নাম : জয়ৰাম চৌহান পিতাৰ নাম: বুল চৌহান ঘৰ নং : ৮৯০ বয়স : 25 লিঙ্গ : পুৰুষ	LQX0274704 ফটো উপলব্ধ	999 নাম : মীনা চৌহান স্বামীৰ নাম: পাৰশ চৌহান ঘৰ নং : 891 বয়স : 38 লিঙ্গ : মহিলা	BYH1182236 ফটো উপলব্ধ
1000 নাম : পৰশ চৌহান পিতাৰ নাম: চকল চৌহান ঘৰ নং : 891 বয়স : 37 লিঙ্গ : পুৰুষ	BYH1180832 ফটো উপলব্ধ	1001 নাম : হৰিনাৰায়ণ চৌহান পিতাৰ নাম: গেনালাল চৌহান ঘৰ নং : ৮৯১ বয়স : 35 লিঙ্গ : পুৰুষ	LQX0295782 ফটো উপলব্ধ	1002 নাম : মীনাক্ষী মুণ্ডা স্বামীৰ নাম: চনসিংহ মুণ্ডা ঘৰ নং : ৮৯১ বয়স : 33 লিঙ্গ : মহিলা	LQX0475418 ফটো উপলব্ধ
1003 নাম : অনিতা চৌহান স্বামীৰ নাম: হৰিনাৰায়ণ চৌহান ঘৰ নং : ৮৯১ বয়স : 28 লিঙ্গ : মহিলা	LQX0295824 ফটো উপলব্ধ	E 1004 নাম : চমৰতী দেৱী স্বামীৰ নাম: গেনালাল চৌহান ঘৰ নং : ৮৯১ বয়স : 57 লিঙ্গ : মহিলা	LQX0564401 ফটো উপলব্ধ	1005 নাম : শান্তি ঘোষ স্বামীৰ নাম: নূপেন ঘোষ ঘৰ নং : 896 বয়স : 39 লিঙ্গ : মহিলা	GML1385826 ফটো উপলব্ধ
1006 নাম : নিতিন ঘোষ মাতৃৰ নাম: শান্তি ঘোষ ঘৰ নং : 896 বয়স : 20 লিঙ্গ : পুৰুষ	PVJ0002733 ফটো উপলব্ধ	1007 নাম : ৰিংসুমা বসুমতাৰী মাতৃৰ নাম: বিভা বসুমতাৰী ঘৰ নং : 965 বয়স : 22 লিঙ্গ : মহিলা	LQX7684129 ফটো উপলব্ধ		



1008	1	PVJ0148643	ফটো উপলব্ধ	1009	1	KLM0479543	ফটো উপলব্ধ	1010	1	PVJ0152710	ফটো উপলব্ধ
নাম : দিক্ষীতা ৰয় পিতাৰ নাম : কুমুদ ৰয় ঘৰ নং : 698 বয়স : 18 লিঙ্গ : মহিলা				নাম : কৰুনা বিশ্বাস পিতাৰ নাম : ধীৰেন বিশ্বাস ঘৰ নং : 136 বয়স : 27 লিঙ্গ : মহিলা				নাম : সীমা বিশ্বাস পিতাৰ নাম : স্বপন কুমাৰ বিশ্বাস ঘৰ নং : 293 ক বয়স : 19 লিঙ্গ : মহিলা			
1011	1	PVJ0155564	ফটো উপলব্ধ	1012	1	PVJ0156471	ফটো উপলব্ধ	1013	1	PVJ0156992	ফটো উপলব্ধ
নাম : সঞ্জু ৰাই পিতাৰ নাম : কৰ্মী ৰাই ঘৰ নং : 248 বয়স : 19 লিঙ্গ : মহিলা				নাম : সবিতা কুমাৰ শৰ্মা পিতাৰ নাম : সীতাৰাম শৰ্মা ঘৰ নং : 175 (ক) বয়স : 18 লিঙ্গ : পুৰুষ				নাম : সঞ্জিত চৌহান পিতাৰ নাম : লালচন চৌহান ঘৰ নং : 281 (ক) বয়স : 19 লিঙ্গ : পুৰুষ			
1014	1	PVJ0157032	ফটো উপলব্ধ	1015	1	PVJ0158329	ফটো উপলব্ধ	1016	1	PVJ0158378	ফটো উপলব্ধ
নাম : লক্ষী দেৱী মাতৃৰ নাম : শকুন্তলা চৌহান ঘৰ নং : 268 বয়স : 19 লিঙ্গ : মহিলা				নাম : অনিলা দেৱী পিতাৰ নাম : ভীষ্ম লুইটেল ঘৰ নং : 180 ক বয়স : 19 লিঙ্গ : মহিলা				নাম : ৰঞ্জিত চৌহান পিতাৰ নাম : কাৰ্তিক চৌহান ঘৰ নং : 248 বয়স : 19 লিঙ্গ : পুৰুষ			
1017	1	PVJ0159939	ফটো উপলব্ধ	1018	1	PVJ0159970	ফটো উপলব্ধ	1019	1	PVJ0160002	ফটো উপলব্ধ
নাম : কৃষ্ণা দেৱী পিতাৰ নাম : শেৰ বাহাদুৰ ছেত্ৰী ঘৰ নং : 692 বয়স : 19 লিঙ্গ : মহিলা				নাম : প্ৰয়াশ ঘিমিৰে পিতাৰ নাম : হেমলাল জোইশী ঘৰ নং : 153 বয়স : 19 লিঙ্গ : পুৰুষ				নাম : সৰস্বতী দেৱী পিতাৰ নাম : ৰামপতি চৌহান ঘৰ নং : 268 বয়স : 19 লিঙ্গ : মহিলা			
1020	1	PVJ0160135	ফটো উপলব্ধ	1021	1	PVJ0161869	ফটো উপলব্ধ	1022	1	PVJ0163014	ফটো উপলব্ধ
নাম : বিকি ৰাজ পিতাৰ নাম : আজিত ৰাজবংশী ঘৰ নং : 289 বয়স : 20 লিঙ্গ : পুৰুষ				নাম : কৰুণ শাহ পিতাৰ নাম : কৃষ্ণ শাহ ঘৰ নং : 172 বয়স : 20 লিঙ্গ : পুৰুষ				নাম : সঞ্জীৱ দাস পিতাৰ নাম : সুভাষ দাস ঘৰ নং : 137 বয়স : 18 লিঙ্গ : পুৰুষ			
1023	1	CQG0006252	ফটো উপলব্ধ	1024	1	PVJ0164012	ফটো উপলব্ধ	1025	1	PVJ0164525	ফটো উপলব্ধ
নাম : শিব কুমাৰী পিতাৰ নাম : ৰাম বাহাদুৰ খৰ্কা ঘৰ নং : 197 বয়স : 39 লিঙ্গ : মহিলা				নাম : বিশেষ দে পিতাৰ নাম : অংশুমান দে ঘৰ নং : 177 বয়স : 18 লিঙ্গ : পুৰুষ				নাম : সুকুমা চৌহান পিতাৰ নাম : ৰামনাথ চৌহান ঘৰ নং : 383 ক বয়স : 23 লিঙ্গ : পুৰুষ			
1026	1	PVJ0164640	ফটো উপলব্ধ	1027	1	PVJ0166421	ফটো উপলব্ধ	1028	1	PVJ0167221	ফটো উপলব্ধ
নাম : প্ৰসন্নজিত চৰকাৰ পিতাৰ নাম : প্ৰান বল্লভ চৰকাৰ ঘৰ নং : 293 বয়স : 21 লিঙ্গ : পুৰুষ				নাম : অৰ্জুন শাহ পিতাৰ নাম : কৃষ্ণ শাহ ঘৰ নং : 172 বয়স : 20 লিঙ্গ : পুৰুষ				নাম : সনিয়া ব্ৰহ্ম পিতাৰ নাম : ৰবি ৰাম ব্ৰহ্ম ঘৰ নং : 268 খ বয়স : 21 লিঙ্গ : মহিলা			
1029	1	PVJ0168443	ফটো উপলব্ধ	1030	1	PVJ0171744	ফটো উপলব্ধ	1031	1	PVJ0173690	ফটো উপলব্ধ
নাম : তুষাৰ প্ৰধান মাতৃৰ নাম : ৰমা প্ৰধান ঘৰ নং : 469 বয়স : 18 লিঙ্গ : পুৰুষ				নাম : অনীতা মণ্ডল স্বামীৰ নাম : প্ৰাণকৃষ্ণ মণ্ডল ঘৰ নং : 129 বয়স : 22 লিঙ্গ : মহিলা				নাম : অভিষেক দাস পিতাৰ নাম : আনন্দ দাস ঘৰ নং : 887 ছ বয়স : 18 লিঙ্গ : পুৰুষ			
1032	1	PVJ0176768	ফটো উপলব্ধ	1033	1	PVJ0179945	ফটো উপলব্ধ	1034	1	PVJ0183814	ফটো উপলব্ধ
নাম : ৰীতা সিং পিতাৰ নাম : ৰাজু সিং ঘৰ নং : 248 বয়স : 21 লিঙ্গ : মহিলা				নাম : স্বস্তিকা কাৰ্কী পিতাৰ নাম : অশোক কাৰ্কী ঘৰ নং : 203 বয়স : 18 লিঙ্গ : মহিলা				নাম : মনালিছা দাস পিতাৰ নাম : অপূৰ্ব দাস ঘৰ নং : 288 বয়স : 18 লিঙ্গ : মহিলা			
1035	1	PVJ0183897	ফটো উপলব্ধ	1036	1	HPQ7340398	ফটো উপলব্ধ	1037	1	CGJ0185843	ফটো উপলব্ধ
নাম : নয়না দাস পিতাৰ নাম : শংকৰ দাস ঘৰ নং : 288 বয়স : 20 লিঙ্গ : মহিলা				নাম : আনন্দ দেৱী স্বামীৰ নাম : লক্ষন চৌহান ঘৰ নং : 702 বয়স : 61 লিঙ্গ : মহিলা				নাম : প্ৰিয়ংকা ৰায় পিতাৰ নাম : সুহ্ৰি ৰায় ঘৰ নং : 185 বয়স : 26 লিঙ্গ : মহিলা			



1038	1	GNS0414151
নাম : আশা লিম্বু পিতাৰ নাম : কেশৰ বাহাদুৰ লিম্বু ঘৰ নং : 202 বয়স : 25 লিঙ্গ : মহিলা		
		ফটো উপলব্ধ

1039	1	PVJ0190447
নাম : পৱন দাস পিতাৰ নাম : অপূৰ্ব দাস ঘৰ নং : 288 বয়স : 21 লিঙ্গ : পুৰুষ		
		ফটো উপলব্ধ

1040	1	PVJ0190371
নাম : জয় প্ৰকাশ ঠাকুৰ পিতাৰ নাম : ৰামদৰ্জ ঠাকুৰ ঘৰ নং : 543 বয়স : 37 লিঙ্গ : পুৰুষ		
		ফটো উপলব্ধ

1041	1	PVJ0192047
নাম : ধীৰাজ আগৰৱালা পিতাৰ নাম : ৰাজকুমাৰ আগৰৱালা ঘৰ নং : 167 বয়স : 21 লিঙ্গ : পুৰুষ		
		ফটো উপলব্ধ



1042	1	PVJ0192757
নাম : অনামিকা তালুকদাৰ ডেকা স্বামীৰ নাম : ফলেন ডেকা ঘৰ নং : 292 বয়স : 31 লিঙ্গ : মহিলা		
ফটো উপলব্ধ		

1043	1	LQX1589271
নাম : চুহাগ মনি পিতাৰ নাম : চন্দ্ৰিকা ঠাকুৰ ঘৰ নং : 543 বয়স : 34 লিঙ্গ : মহিলা		
ফটো উপলব্ধ		

1044	1	PVJ0197566
নাম : জসমিনা বাগ্গাৰী স্বামীৰ নাম : ফুংখা দেমাৰী ঘৰ নং : 240 বয়স : 33 লিঙ্গ : মহিলা		
ফটো উপলব্ধ		

ভোটাৰৰ সাৰাংশ

A) ভোটাৰৰ সংখ্যা

	তালিকাৰ প্ৰকাৰ	তালিকাৰ চিনাক্তকৰণ	ভোটাৰৰ সংখ্যা							
			পুৰুষ	মহিলা	৩য় লিঙ্গ	মুঠ				
I	মূল তালিকা	মূল তালিকা	বিশেষ সংশোধন, 2026 চনৰ পূৰ্বৰ 2025 চনৰ মূল তালিকাৰ লগত থকা সংযোজন সমূহ একত্ৰিতকৰন কৰা তালিকা।				469	538	0	1007
II	যোগ তালিকা	পৰিপূৰক 1	বিশেষ সংক্ষিপ্ত সংশোধন, 2026				16	18	0	34
		পৰিপূৰক 2	অনবিচ্ছিন্ন সংশোধন 2026				0	3	0	3
			মুঠ				16	21	0	37
III	বিয়োজন তালিকা	পৰিপূৰক 1	বিশেষ সংক্ষিপ্ত সংশোধন, 2026				33	42	0	75
		পৰিপূৰক 2	অনবিচ্ছিন্ন সংশোধন 2026				0	0	0	0
			মুঠ				33	42	0	75
IV	লিংগ ক্ষেত্ৰত পৰিবৰ্তনৰ বাবে পাৰ্থক্য					0	0	0	0	
এই সংশোধনৰ পিছত ভোটাৰ তালিকাত ভোটাৰৰ মুঠ সংখ্যা (I+II-III+IV)						452	517	0	969	

B) শুধৰনীৰ সংখ্যা

তালিকাৰ প্ৰকাৰ	তালিকাৰ চিনাক্তকৰণ	শুধৰনীৰ সংখ্যা
পৰিপূৰক 1	বিশেষ সংক্ষিপ্ত সংশোধন, 2026	3
পৰিপূৰক 2	অনবিচ্ছিন্ন সংশোধন 2026	1
	মুঠ	4

নিৰ্বাচক পঞ্জীয়ন বিষয়াৰ স্বাক্ষৰ

E-মূত, S-স্থানান্তৰিত/ বাসস্থান পৰিবৰ্তন, R-প্ৰতিলিপি, M-নিখোজ, Q-অযোগ্য