



ভোটাৰ তালিকা 2026 S03 অসম

বিধানসভা সমষ্টিৰ নম্বৰ, নাম আৰু সংৰক্ষণৰ স্থিতি : 46 - ওদালগুৰি (অনুসূচিত জনজাতি)		খণ্ড নং : 90																			
এই বিধানসভা সমষ্টিত কোন সংসদীয় সমষ্টিৰ অন্তৰ্গত তাৰ নম্বৰ, নাম আৰু সংৰক্ষণ স্থিতি : 4 - দৰং-ওদালগুৰি (সাধাৰণ)																					
1. সংশোধনৰ বিৱৰণ																					
সংশোধনৰ বছৰ	2026	তালিকাৰ চিনাক্তকৰণ																			
ভিত্তি তাৰিখ	01-04-2026	বিশেষ সংশোধন, 2026 চনৰ পূৰ্বৰ 2025 চনৰ মূল তালিকাৰ লগত থকা সংযোজন সমূহ একত্ৰিতকৰণ কৰা তালিকা।																			
সংশোধনৰ প্ৰকাৰ	বিশেষ সংশোধন 2026																				
প্ৰকাশনৰ তাৰিখ	23-03-2026																				
2. খণ্ড আৰু ভোটগ্ৰহন কেন্দ্ৰৰ বিৱৰণ																					
খণ্ডৰ অন্তৰ্গত এলেকা সমূহৰ নম্বৰ আৰু নাম																					
1-নলবাৰী (অংশ)		<table border="1" style="width: 100%; border-collapse: collapse;"> <tr> <td>মূল চহৰ/গাওঁ</td> <td>: ওদালগুৰি টাউন</td> </tr> <tr> <td>বাৰ্ড নং</td> <td>: বাৰ্ড নং ২</td> </tr> <tr> <td>ডাকঘৰ</td> <td>: ওদালগুৰি</td> </tr> <tr> <td>পুলিচ থানা</td> <td>: ওদালগুৰি</td> </tr> <tr> <td>ব্লক</td> <td>: ওদালগুৰি পৌৰ সভা</td> </tr> <tr> <td>ৰাজহ চক্ৰ</td> <td>: ওদালগুৰি</td> </tr> <tr> <td>জিলা</td> <td>: ওদালগুৰি</td> </tr> <tr> <td>পিনকোড</td> <td>: 784509</td> </tr> </table>				মূল চহৰ/গাওঁ	: ওদালগুৰি টাউন	বাৰ্ড নং	: বাৰ্ড নং ২	ডাকঘৰ	: ওদালগুৰি	পুলিচ থানা	: ওদালগুৰি	ব্লক	: ওদালগুৰি পৌৰ সভা	ৰাজহ চক্ৰ	: ওদালগুৰি	জিলা	: ওদালগুৰি	পিনকোড	: 784509
মূল চহৰ/গাওঁ	: ওদালগুৰি টাউন																				
বাৰ্ড নং	: বাৰ্ড নং ২																				
ডাকঘৰ	: ওদালগুৰি																				
পুলিচ থানা	: ওদালগুৰি																				
ব্লক	: ওদালগুৰি পৌৰ সভা																				
ৰাজহ চক্ৰ	: ওদালগুৰি																				
জিলা	: ওদালগুৰি																				
পিনকোড	: 784509																				
3. ভোটগ্ৰহন কেন্দ্ৰৰ বিৱৰণ																					
ভোটগ্ৰহন কেন্দ্ৰৰ নম্বৰ আৰু নাম :		ভোটগ্ৰহন কেন্দ্ৰৰ প্ৰকাৰ (পুৰুষ/মহিলা/সাধাৰণ)		সাধাৰণ																	
90 - প্ৰগতিপুৰ প্ৰাথমিক বিদ্যালয়		খণ্ডৰ অন্তৰ্গত সহায়ক ভোটগ্ৰহন কেন্দ্ৰৰ সংখ্যা :		0																	
ভোটগ্ৰহন কেন্দ্ৰৰ ঠিকনা :																					
প্ৰগতিপুৰ প্ৰাথমিক বিদ্যালয়, ওদালগুৰি টাউন বাৰ্ড নং ২ পোঃঅঃ - ওদালগুৰি জিলা-ওদালগুৰি ৭৮৪৫০৯																					
4. ভোটাৰৰ সংখ্যা																					
আৰম্ভনি ক্ৰমিক নং	শেষ ক্ৰমিক নং	মুঠ ভোটাৰ																			
		পুৰুষ	মহিলা	ওয় লিঙ্গ	মুঠ																
1	1085	469	526	0	995																

নিৰ্বাচক পঞ্জীয়ন বিষয়াৰ স্বাক্ষৰ



Nazri Naksha

Google Map View

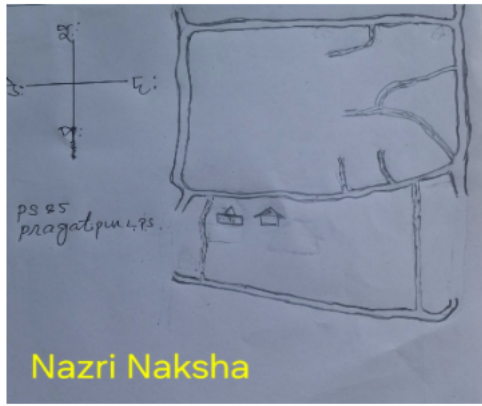

Polling Station Building Front View

ভোটগ্ৰহন কেন্দ্ৰৰ সন্মুখৰ দৃশ্য



Cad View

Key MAP View

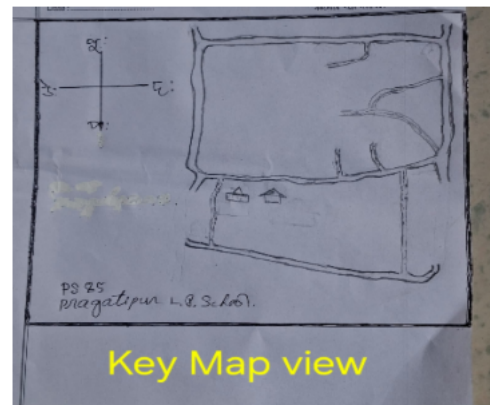
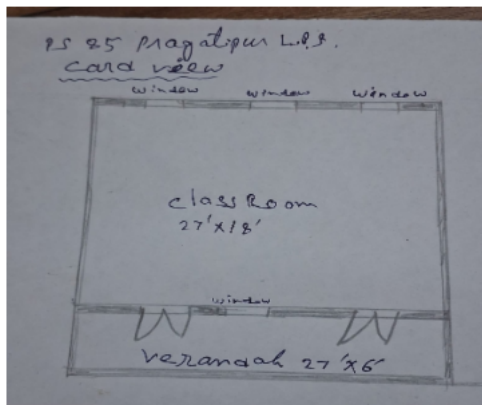



1 নাম : বিমলা প্ৰিয়া দাস স্বামীৰ নাম: লেট ফণি ধৰ দাস ঘৰ নং : ০০ বয়স : 76 লিঙ্গ : মহিলা	LQX0292292 ফটো উপলব্ধ	2 নাম : জিতু বৰ্মন পিতাৰ নাম: অমৰ বৰ্মন ঘৰ নং : ০১ বয়স : 25 লিঙ্গ : পুৰুষ	LQX0475624 ফটো উপলব্ধ	3 নাম : গিৰিন্দ ঠাকুৰ পিতাৰ নাম: গোপাল ঠাকুৰ ঘৰ নং : 1 বয়স : 21 লিঙ্গ : পুৰুষ	LQX1134089 ফটো উপলব্ধ
4 নাম : টংকেশ্বৰ শইকীয়া পিতাৰ নাম: লাহিৰাম কোছ ঘৰ নং : 8 বয়স : 50 লিঙ্গ : পুৰুষ	LQX0348284 ফটো উপলব্ধ	5 নাম : বিশাল শইকীয়া পিতাৰ নাম: টংকেশ্বৰ শইকীয়া ঘৰ নং : 4 বয়স : 22 লিঙ্গ : পুৰুষ	LQX0557850 ফটো উপলব্ধ	6 নাম : অনিলা ব্ৰহ্ম স্বামীৰ নাম: লক্ষ্মী কান্ত ব্ৰহ্ম ঘৰ নং : 4 কু বয়স : 63 লিঙ্গ : মহিলা	LQX1480917 ফটো উপলব্ধ
7 নাম : বিৰলা প্ৰসাদ ব্ৰহ্ম পিতাৰ নাম: লক্ষ্মী কান্ত ব্ৰহ্ম ঘৰ নং : 4 কু বয়স : 36 লিঙ্গ : পুৰুষ	LQX1480928 ফটো উপলব্ধ	8 নাম : সৌদৌমত্ৰী স্বৰ্গীয়াৰী স্বামীৰ নাম: বিৰলা প্ৰসাদ ব্ৰহ্ম ঘৰ নং : 4 কু বয়স : 31 লিঙ্গ : মহিলা	LQX1404315 ফটো উপলব্ধ	9 নাম : জেচীন সোনোৱালু পিতাৰ নাম: পবিত্ৰ শইকীয়া সোনোৱাল ঘৰ নং : 11 বয়স : 31 লিঙ্গ : পুৰুষ	LQX7659675 ফটো উপলব্ধ
10 নাম : বৰষা সোনোৱাল পিতাৰ নাম: পবিত্ৰ শইকীয়া সোনোৱাল ঘৰ নং : 11 বয়স : 25 লিঙ্গ : মহিলা	LQX7659667 ফটো উপলব্ধ	11 নাম : বোনোমা বাৰ্মন পিতাৰ নাম: অমৰ বাৰ্মন ঘৰ নং : ১২ বয়স : 23 লিঙ্গ : মহিলা	LQX0504860 ফটো উপলব্ধ	12 নাম : পাকিয়া স্বৰ্গীয়াৰী অন্যান্য: দিৰিকা বসুমতাৰী ঘৰ নং : ১৪ বয়স : 44 লিঙ্গ : পুৰুষ	LQX0320978 ফটো উপলব্ধ
13 নাম : দিদোম মৌছাহাৰী পিতাৰ নাম: ৰমেন্দ্ৰ মৌছাহাৰী ঘৰ নং : ২০ বয়স : 32 লিঙ্গ : পুৰুষ	LQX1629589 ফটো উপলব্ধ	14 নাম : অবলিন বসুমতাৰী পিতাৰ নাম: হৰেন্দ্ৰ বসুমতাৰী ঘৰ নং : ২২২ ক বয়স : 28 লিঙ্গ : মহিলা	LQX0049866 ফটো উপলব্ধ	15 নাম : সনেশ্বৰ বসুমতাৰী পিতাৰ নাম: মেবালা বসুমতাৰী ঘৰ নং : ২৩ বয়স : 38 লিঙ্গ : পুৰুষ	GLK1455067 ফটো উপলব্ধ
16 নাম : প্ৰিয়া ৰাভা স্বামীৰ নাম: কুশ ৰামচিয়াৰী ঘৰ নং : 40 বয়স : 22 লিঙ্গ : মহিলা	PVJ0091991 ফটো উপলব্ধ	17 নাম : ৰবি ডেকা মাতৃৰ নাম: অকন ডেকা ঘৰ নং : 55 বয়স : 31 লিঙ্গ : পুৰুষ	LQX7689615 ফটো উপলব্ধ	18 নাম : দীপামণি হাজৰিকা স্বামীৰ নাম: ৰবি ডেকা ঘৰ নং : ৫৫ বয়স : 20 লিঙ্গ : মহিলা	PVJ0093013 ফটো উপলব্ধ
S 19 নাম : পান মাৰ্ভি স্বামীৰ নাম: পিৰু মাৰ্ভি ঘৰ নং : 6২ বয়স : 55 লিঙ্গ : মহিলা	LQX1389602 ফটো উপলব্ধ	20 নাম : আইকন বসুমতাৰী পিতাৰ নাম: কামেশ্বৰ বসুমতাৰী ঘৰ নং : ৬৯ বয়স : 37 লিঙ্গ : মহিলা	LQX0291625 ফটো উপলব্ধ	21 নাম : অনিমা বসুমতাৰী স্বামীৰ নাম: ভদ্ৰ বাহাদুৰ মিজাৰ ঘৰ নং : ৭৫ বয়স : 43 লিঙ্গ : মহিলা	LQX0451211 ফটো উপলব্ধ
S 22 নাম : মঞ্জু বসুমতাৰী পিতাৰ নাম: বনবাসী বৰ্মন ঘৰ নং : 105 বয়স : 81 লিঙ্গ : মহিলা	LQX0066589 ফটো উপলব্ধ	23 নাম : বিশাল সৰকাৰ পিতাৰ নাম: ধীৰেন সৰকাৰ ঘৰ নং : ১২১ বয়স : 25 লিঙ্গ : পুৰুষ	LQX0550830 ফটো উপলব্ধ	24 নাম : এলিআ বসুমতাৰী পিতাৰ নাম: ফ্ৰান্সিস বসুমতাৰী ঘৰ নং : 141 বয়স : 23 লিঙ্গ : পুৰুষ	LQX0545905 ফটো উপলব্ধ
25 নাম : মৰমী কলিতা পিতাৰ নাম: নৰেন কলিতা ঘৰ নং : ১৯০ বয়স : 21 লিঙ্গ : মহিলা	LQX7665854 ফটো উপলব্ধ	# 26 নাম : কল্পনা বসুমতাৰী স্বামীৰ নাম: ধৰনী ধৰ ব্ৰহ্ম ঘৰ নং : ২০৭ বয়স : 58 লিঙ্গ : মহিলা	LQX1384594 ফটো উপলব্ধ	27 নাম : ৰীতা ব্ৰহ্ম স্বামীৰ নাম: হেমন্ত ব্ৰহ্ম ঘৰ নং : ২০৭ বয়স : 53 লিঙ্গ : মহিলা	LQX1384618 ফটো উপলব্ধ
28 নাম : বনজাৰ ব্ৰহ্ম মাতৃৰ নাম: ৰিতা ব্ৰহ্ম ঘৰ নং : ২০৭ বয়স : 22 লিঙ্গ : পুৰুষ	LQX7665771 ফটো উপলব্ধ	29 নাম : ধুবজিত ব্ৰহ্ম মাতৃৰ নাম: কল্পনা বসুমতাৰী ঘৰ নং : 207 বয়স : 21 লিঙ্গ : পুৰুষ	LQX7665888 ফটো উপলব্ধ	30 নাম : হোমীকা ব্ৰহ্ম পিতাৰ নাম: ভাগ্যবান ব্ৰহ্ম ঘৰ নং : ২০৭ক বয়স : 27 লিঙ্গ : মহিলা	LQX0179010 ফটো উপলব্ধ



31 নাম : বিশ্বজিৎ ব্ৰহ্ম পিতাৰ নাম : ভাগ্য.বান ব্ৰহ্ম ঘৰ নং : 207 ক বয়স : 24 লিঙ্গ : পুৰুষ	LQX0439661 ফটো উপলব্ধ	32 নাম : ভাগ্যবান ব্ৰহ্ম পিতাৰ নাম : লীলাধৰ ব্ৰহ্ম ঘৰ নং : 209ক বয়স : 55 লিঙ্গ : পুৰুষ	LQX1384641 ফটো উপলব্ধ	33 নাম : ফুলেশ্বৰ শ্ৰীয়াৰী স্বামীৰ নাম : ভাগ্য.বান ব্ৰহ্ম ঘৰ নং : 209ক বয়স : 50 লিঙ্গ : মহিলা	LQX1384652 ফটো উপলব্ধ
34 নাম : লালমোহন ব্ৰহ্ম পিতাৰ নাম : অনন্ত ব্ৰহ্ম ঘৰ নং : 209 বয়স : 65 লিঙ্গ : পুৰুষ	LQX1384710 ফটো উপলব্ধ	35 নাম : বাসন্তী ব্ৰহ্ম স্বামীৰ নাম : লালমোহন ব্ৰহ্ম ঘৰ নং : 209 বয়স : 60 লিঙ্গ : মহিলা	LQX1384721 ফটো উপলব্ধ	36 নাম : হৰিচৰন ব্ৰহ্ম পিতাৰ নাম : নাৰায়ণ ব্ৰহ্ম ঘৰ নং : 209 বয়স : 53 লিঙ্গ : পুৰুষ	LQX0516823 ফটো উপলব্ধ
37 নাম : পদ্মিনী বসুমতাৰী স্বামীৰ নাম : হৰহিছএৰোন ব্ৰহ্ম ঘৰ নং : 209 বয়স : 52 লিঙ্গ : মহিলা	PVJ0082651 ফটো উপলব্ধ	38 নাম : সমৰ ব্ৰহ্ম পিতাৰ নাম : লালমোহন ব্ৰহ্ম ঘৰ নং : 209 বয়স : 38 লিঙ্গ : পুৰুষ	LQX1384732 ফটো উপলব্ধ	39 নাম : অঞ্জীমা বসুমতাৰী ব্ৰহ্ম স্বামীৰ নাম : সমৰ ব্ৰহ্ম ঘৰ নং : 209 বয়স : 33 লিঙ্গ : মহিলা	LQX0438986 ফটো উপলব্ধ
S 40 নাম : ধনেশ্বৰী ব্ৰহ্ম পিতাৰ নাম : লালমোহন ব্ৰহ্ম ঘৰ নং : 209 বয়স : 31 লিঙ্গ : মহিলা	LQX1391226 ফটো উপলব্ধ	41 নাম : লক্ষ্মীস্বৰী ব্ৰহ্ম পিতাৰ নাম : লাল মোহন ব্ৰহ্ম ঘৰ নং : 209 বয়স : 30 লিঙ্গ : মহিলা	LQX0046557 ফটো উপলব্ধ	42 নাম : মানিক ব্ৰহ্ম পিতাৰ নাম : হেমন্ত ব্ৰহ্ম ঘৰ নং : 209 বয়স : 25 লিঙ্গ : পুৰুষ	LQX0313304 ফটো উপলব্ধ
43 নাম : নিতিষ কুমাৰ ব্ৰহ্ম পিতাৰ নাম : ধৰনীধৰ ব্ৰহ্ম ঘৰ নং : 209 বয়স : 25 লিঙ্গ : পুৰুষ	LQX0313528 ফটো উপলব্ধ	44 নাম : কাশীৰি ব্ৰহ্ম পিতাৰ নাম : হৰি ব্ৰহ্ম ঘৰ নং : 209 বয়স : 21 লিঙ্গ : মহিলা	LQX7682404 ফটো উপলব্ধ	45 নাম : বনসি ব্ৰহ্ম স্বামীৰ নাম : দানিয়েল ব্ৰহ্ম ঘৰ নং : 210 বয়স : 58 লিঙ্গ : মহিলা	LQX1384743 ফটো উপলব্ধ
46 নাম : হৰিশ্বৰ ব্ৰহ্ম মাতৃৰ নাম : বনসি ব্ৰহ্ম ঘৰ নং : 210 বয়স : 44 লিঙ্গ : পুৰুষ	LQX1384754 ফটো উপলব্ধ	47 নাম : কিৰন ব্ৰহ্ম মাতৃৰ নাম : বনসি ব্ৰহ্ম ঘৰ নং : 210 বয়স : 42 লিঙ্গ : পুৰুষ	LQX1384765 ফটো উপলব্ধ	48 নাম : অঞ্জলী ব্ৰহ্ম স্বামীৰ নাম : কিৰন ব্ৰহ্ম ঘৰ নং : 210 বয়স : 40 লিঙ্গ : মহিলা	LQX1384776 ফটো উপলব্ধ
49 নাম : নিৰঞ্জন ব্ৰহ্ম পিতাৰ নাম : ধানিল ব্ৰহ্ম ঘৰ নং : 210 বয়স : 40 লিঙ্গ : পুৰুষ	LQX1384787 ফটো উপলব্ধ	50 নাম : লুচিয়া খাখলাৰী অন্যান্য : বিৰন ব্ৰহ্ম ঘৰ নং : 210 বয়স : 39 লিঙ্গ : মহিলা	LQX1391259 ফটো উপলব্ধ	51 নাম : বিৰন ব্ৰহ্ম মাতৃৰ নাম : বনসি ব্ৰহ্ম ঘৰ নং : 210 বয়স : 36 লিঙ্গ : পুৰুষ	LQX1391260 ফটো উপলব্ধ
52 নাম : শৰৎ চন্দ্ৰ ডেকা স্বামীৰ নাম : ভৱ ডেকা ঘৰ নং : 210 বয়স : 35 লিঙ্গ : মহিলা	LQX1391248 ফটো উপলব্ধ	53 নাম : পদমী বসুমতাৰী স্বামীৰ নাম : নিৰঞ্জন ব্ৰহ্ম ঘৰ নং : 210 বয়স : 31 লিঙ্গ : মহিলা	LQX0343350 ফটো উপলব্ধ	E 54 নাম : থানেশ্বৰ ব্ৰহ্ম পিতাৰ নাম : অনন্ত ব্ৰহ্ম ঘৰ নং : 212 বয়স : 90 লিঙ্গ : পুৰুষ	LQX1384798 ফটো উপলব্ধ
55 নাম : নিলেশ্বৰ ব্ৰহ্ম পিতাৰ নাম : থানেশ্বৰ ব্ৰহ্ম ঘৰ নং : 212 বয়স : 60 লিঙ্গ : পুৰুষ	LQX1384812 ফটো উপলব্ধ	56 নাম : বিশহৰী ব্ৰহ্ম স্বামীৰ নাম : নিলেশ্বৰ ব্ৰহ্ম ঘৰ নং : 212 বয়স : 55 লিঙ্গ : মহিলা	LQX1384823 ফটো উপলব্ধ	57 নাম : সকেন ব্ৰহ্ম পিতাৰ নাম : ঠানেশ্বৰ ব্ৰহ্ম ঘৰ নং : 212 বয়স : 55 লিঙ্গ : পুৰুষ	LQX1384845 ফটো উপলব্ধ
58 নাম : পবিত্ৰ ব্ৰহ্ম পিতাৰ নাম : থানেশ্বৰ ব্ৰহ্ম ঘৰ নং : 212 বয়স : 52 লিঙ্গ : পুৰুষ	LQX1384867 ফটো উপলব্ধ	59 নাম : সুমিত্ৰা ব্ৰহ্ম পিতাৰ নাম : ঠানেশ্বৰ ব্ৰহ্ম ঘৰ নং : 212 বয়স : 50 লিঙ্গ : মহিলা	LQX1384834 ফটো উপলব্ধ	60 নাম : সুবতী ব্ৰহ্ম স্বামীৰ নাম : সকেন ব্ৰহ্ম ঘৰ নং : 212 বয়স : 41 লিঙ্গ : মহিলা	LQX1384856 ফটো উপলব্ধ



61 নাম : স্বৰ্গশ্ৰী ৰামচিয়াৰী স্বামীৰ নাম : পবিত্ৰ ব্ৰহ্ম ঘৰ নং : 212 বয়স : 38 লিঙ্গ : মহিলা	PVJ0079798 ফটো উপলব্ধ	62 নাম : অনুবালা ব্ৰহ্ম পিতাৰ নাম : নিলেশ্বৰ ব্ৰহ্ম ঘৰ নং : 222 বয়স : 25 লিঙ্গ : মহিলা	LQX0321042 ফটো উপলব্ধ	63 নাম : হনেশ্বৰ ব্ৰহ্ম পিতাৰ নাম : নিলেশ্বৰ ব্ৰহ্ম ঘৰ নং : 222 বয়স : 25 লিঙ্গ : পুৰুষ	LQX0313379 ফটো উপলব্ধ
64 নাম : কুঞ্জলতা ব্ৰহ্ম পিতাৰ নাম : সকেন ব্ৰহ্ম ঘৰ নং : 212 বয়স : 20 লিঙ্গ : মহিলা	PVJ0076711 ফটো উপলব্ধ	R 65 নাম : ব্ৰমা কুঞ্জলতা পিতাৰ নাম : সকেন ব্ৰহ্ম ঘৰ নং : 212 বয়স : 20 লিঙ্গ : মহিলা	PVJ0082677 ফটো উপলব্ধ	66 নাম : অমিও ব্ৰহ্ম পিতাৰ নাম : কালিচৰন ব্ৰহ্ম ঘৰ নং : 223 বয়স : 70 লিঙ্গ : পুৰুষ	LQX1384878 ফটো উপলব্ধ
67 নাম : চনিয়া দৈমাৰী স্বামীৰ নাম : কমল দৈমাৰী ঘৰ নং : 213 বয়স : 40 লিঙ্গ : মহিলা	LQX1385611 ফটো উপলব্ধ	68 নাম : সানতুন দৈমাৰী পিতাৰ নাম : চিমন দৈমাৰী ঘৰ নং : 213 বয়স : 34 লিঙ্গ : পুৰুষ	LQX1391271 ফটো উপলব্ধ	69 নাম : ৰিত্তীক মোছাহাৰী পিতাৰ নাম : তপন মোছাহাৰী ঘৰ নং : 213 বয়স : 25 লিঙ্গ : পুৰুষ	LQX0313478 ফটো উপলব্ধ
70 নাম : ভানু দৈমাৰী স্বামীৰ নাম : চিমন দৈমাৰী ঘৰ নং : 213 বয়স : 65 লিঙ্গ : মহিলা	LQX1384936 ফটো উপলব্ধ	71 নাম : চিমন দৈমাৰী পিতাৰ নাম : অংগ দৈমাৰী ঘৰ নং : 213 বয়স : 62 লিঙ্গ : পুৰুষ	LQX1384925 ফটো উপলব্ধ	72 নাম : তপন মচাহাৰী পিতাৰ নাম : মনমোহন মচাহাৰী ঘৰ নং : 213 বয়স : 52 লিঙ্গ : পুৰুষ	LQX1384903 ফটো উপলব্ধ
73 নাম : আনজানা মচাহাৰী স্বামীৰ নাম : তপন মচাহাৰী ঘৰ নং : 213 বয়স : 48 লিঙ্গ : মহিলা	LQX1384914 ফটো উপলব্ধ	74 নাম : কমল দৈমাৰী পিতাৰ নাম : চিমন দৈমাৰী ঘৰ নং : 213 বয়স : 41 লিঙ্গ : পুৰুষ	LQX1384947 ফটো উপলব্ধ	E 75 নাম : জগেন্দ্ৰ খাল্খাৰী পিতাৰ নাম : চিত্ৰামল খাল্খাৰী ঘৰ নং : 214 বয়স : 78 লিঙ্গ : পুৰুষ	LQX1384969 ফটো উপলব্ধ
76 নাম : হেলিনা খাল্খাৰী স্বামীৰ নাম : যোগেন্দ্ৰ খাল্খাৰী ঘৰ নং : 214 বয়স : 54 লিঙ্গ : মহিলা	LQX1384970 ফটো উপলব্ধ	77 নাম : প্ৰাণীল খাল্খাৰী পিতাৰ নাম : যোগেন্দ্ৰ খাল্খাৰী ঘৰ নং : 214 বয়স : 46 লিঙ্গ : পুৰুষ	LQX1384981 ফটো উপলব্ধ	78 নাম : সনজিল খাল্খাৰী পিতাৰ নাম : জগেন্দ্ৰ খাল্খাৰী ঘৰ নং : 214 বয়স : 43 লিঙ্গ : পুৰুষ	LQX1385008 ফটো উপলব্ধ
79 নাম : মনজিল খাল্খাৰী পিতাৰ নাম : যোগেন্দ্ৰ খাল্খাৰী ঘৰ নং : 214 বয়স : 42 লিঙ্গ : পুৰুষ	LQX1384992 ফটো উপলব্ধ	80 নাম : সৌদৌমশ্ৰী খাল্খাৰী পিতাৰ নাম : যোগেন্দ্ৰ খাল্খাৰী ঘৰ নং : 214 বয়স : 38 লিঙ্গ : মহিলা	LQX1385019 ফটো উপলব্ধ	81 নাম : থুমপে খাল্খাৰী পিতাৰ নাম : সুৰেন্দ্ৰ খাল্খাৰী ঘৰ নং : 216 বয়স : 84 লিঙ্গ : মহিলা	LQX1385042 ফটো উপলব্ধ
E 82 নাম : খালী খাল্খাৰী স্বামীৰ নাম : সুৰেন্দ্ৰ খাল্খাৰী ঘৰ নং : 216 বয়স : 61 লিঙ্গ : মহিলা	LQX1385020 ফটো উপলব্ধ	83 নাম : চিমচন খাল্খাৰী পিতাৰ নাম : সুৰেন্দ্ৰ খাল্খাৰী ঘৰ নং : 216 বয়স : 44 লিঙ্গ : পুৰুষ	LQX1629181 ফটো উপলব্ধ	84 নাম : ৰিকমণি খাল্খাৰী স্বামীৰ নাম : ৰমেন খাল্খাৰী ঘৰ নং : 216 বয়স : 38 লিঙ্গ : মহিলা	LQX0048447 ফটো উপলব্ধ
85 নাম : ৰমেন খাল্খাৰী পিতাৰ নাম : সুৰেন খাল্খাৰী ঘৰ নং : 216 বয়স : 38 লিঙ্গ : পুৰুষ	LQX1385053 ফটো উপলব্ধ	86 নাম : ডলি খাল্খাৰী স্বামীৰ নাম : চিমচন খাল্খাৰী ঘৰ নং : 216 বয়স : 37 লিঙ্গ : মহিলা	LQX1629192 ফটো উপলব্ধ	87 নাম : অগামা খাল্খাৰী পিতাৰ নাম : অনে খাল্খাৰী ঘৰ নং : 216 বয়স : 33 লিঙ্গ : পুৰুষ	LQX0250951 ফটো উপলব্ধ
88 নাম : দদেৰে খাল্খাৰী স্বামীৰ নাম : স্বমসৰ বসুমাতাৰি ঘৰ নং : 216 বয়স : 25 লিঙ্গ : মহিলা	LQX0250993 ফটো উপলব্ধ	89 নাম : এডওয়ার্ড খাল্খাৰী পিতাৰ নাম : চিমচন খাল্খাৰী ঘৰ নং : 216 বয়স : 24 লিঙ্গ : পুৰুষ	LQX0438960 ফটো উপলব্ধ	90 নাম : অনে খাল্খাৰী পিতাৰ নাম : সুৰেন খাল্খাৰী ঘৰ নং : 216 বয়স : 62 লিঙ্গ : পুৰুষ	LQX1385064 ফটো উপলব্ধ



91 নাম : অঞ্জলী খাল্খাৰী স্বামীৰ নাম : অনে খাল্খাৰী ঘৰ নং : ২১৬ক বয়স : 55 লিঙ্গ : মহিলা	LQX1385075 ফটো উপলব্ধ	92 নাম : অনিতা খাখলাৰী পিতাৰ নাম : অনে খাখলাৰী ঘৰ নং : ২১৬ক বয়স : 36 লিঙ্গ : মহিলা	LQX1385086 ফটো উপলব্ধ	93 নাম : সুমল দৈমাৰী পিতাৰ নাম : দাইউদ দৈমাৰী ঘৰ নং : ২১৭ বয়স : 62 লিঙ্গ : পুৰুষ	LQX1385100 ফটো উপলব্ধ
94 নাম : ৰপশ্ৰী দৈমাৰী স্বামীৰ নাম : সুমল দৈমাৰী ঘৰ নং : ২১৭ বয়স : 55 লিঙ্গ : মহিলা	LQX1385111 ফটো উপলব্ধ	95 নাম : বেঞ্জামিন বসুমতাৰী পিতাৰ নাম : ৰুপেন বসুমতাৰী ঘৰ নং : ২১৭ বয়স : 43 লিঙ্গ : পুৰুষ	LQX0281865 ফটো উপলব্ধ	96 নাম : মনলিচা দৈমাৰী স্বামীৰ নাম : প্ৰদিপ দৈমাৰী ঘৰ নং : ২১৭ বয়স : 41 লিঙ্গ : মহিলা	LQX1385122 ফটো উপলব্ধ
97 নাম : মিজিচা দৈমাৰী পিতাৰ নাম : চুমেল দৈমাৰী ঘৰ নং : ২১৭ বয়স : 34 লিঙ্গ : পুৰুষ	LQX0048785 ফটো উপলব্ধ	98 নাম : চোমাইনা দৈমাৰী স্বামীৰ নাম : মনঞ্জল খাল্খাৰী ঘৰ নং : ২১৭ বয়স : 34 লিঙ্গ : মহিলা	LQX0048777 ফটো উপলব্ধ	99 নাম : মিনা দৈমাৰী পিতাৰ নাম : চুমেল দৈমাৰী ঘৰ নং : ২১৭ বয়স : 31 লিঙ্গ : মহিলা	LQX0048827 ফটো উপলব্ধ
100 নাম : ৰোছমেৰী দৈমাৰী পিতাৰ নাম : সুমেল দৈমাৰী ঘৰ নং : 217 বয়স : 26 লিঙ্গ : মহিলা	LQX0550517 ফটো উপলব্ধ	101 নাম : অৰন দৈমাৰী পিতাৰ নাম : সুমেলা দৈমাৰী ঘৰ নং : 217 বয়স : 23 লিঙ্গ : পুৰুষ	LQX0550475 ফটো উপলব্ধ	102 নাম : বকুল বৈমাৰী পিতাৰ নাম : চুমেল দৈমাৰী ঘৰ নং : ২১৭ বয়স : 36 লিঙ্গ : পুৰুষ	LQX0048736 ফটো উপলব্ধ
103 নাম : মিৰা দৈমাৰী পিতাৰ নাম : চুমেল দৈমাৰী ঘৰ নং : ২১৭ বয়স : 29 লিঙ্গ : মহিলা	LQX0048967 ফটো উপলব্ধ	E 104 নাম : বিজু বসুমতাৰী পিতাৰ নাম : ৰুপেন বসুমতাৰী ঘৰ নং : ২১৭ক বয়স : ৪9 লিঙ্গ : পুৰুষ	LQX0281899 ফটো উপলব্ধ	105 নাম : নিজৰা বাগ্গাৰী পিতাৰ নাম : যোগেন বাঘলাৰী ঘৰ নং : ২১৭ খ বয়স : 30 লিঙ্গ : মহিলা	LQX0048918 ফটো উপলব্ধ
106 নাম : ৰাহুল বাগ্গাৰী পিতাৰ নাম : যোগেন বাগ্গাৰী ঘৰ নং : ২১৭ খ বয়স : 30 লিঙ্গ : পুৰুষ	LQX0048876 ফটো উপলব্ধ	107 নাম : মীৰিনা বাগ্গাৰী স্বামীৰ নাম : যোগেন বাগ্গাৰী ঘৰ নং : ২১৭খ বয়স : 70 লিঙ্গ : মহিলা	LQX1385166 ফটো উপলব্ধ	108 নাম : সুয়েন দৈমাৰী পিতাৰ নাম : দায়ুদ দৈমাৰী ঘৰ নং : ২১৭ক বয়স : 52 লিঙ্গ : পুৰুষ	LQX1385133 ফটো উপলব্ধ
109 নাম : নিৰ্মালি দৈমাৰী স্বামীৰ নাম : চুয়েন দৈমাৰী ঘৰ নং : ২১৭ক বয়স : 50 লিঙ্গ : মহিলা	LQX1385144 ফটো উপলব্ধ	110 নাম : সুবেন দৈমাৰী মাতৃৰ নাম : দাউদ দৈমাৰী ঘৰ নং : ২১৮ বয়স : 57 লিঙ্গ : পুৰুষ	LQX1385177 ফটো উপলব্ধ	111 নাম : মিনতী দৈমাৰী স্বামীৰ নাম : চুবেন দৈমাৰী ঘৰ নং : ২১৮ বয়স : 48 লিঙ্গ : মহিলা	LQX1385188 ফটো উপলব্ধ
112 নাম : পাপডী দৈমাৰী পিতাৰ নাম : বীৰন দৈমাৰী ঘৰ নং : ২১৮ বয়স : 46 লিঙ্গ : মহিলা	LQX1385199 ফটো উপলব্ধ	113 নাম : দিগন্ত দৈমাৰী পিতাৰ নাম : বাবু দৈমাৰী ঘৰ নং : ২১৮ বয়স : 44 লিঙ্গ : পুৰুষ	LQX1385202 ফটো উপলব্ধ	114 নাম : বিতৰাই বসুমতাৰী স্বামীৰ নাম : দিগন্ত ঘৰ নং : 218 বয়স : 29 লিঙ্গ : মহিলা	PVJ0056689 ফটো উপলব্ধ
115 নাম : শিাতা দৈমাৰী পিতাৰ নাম : চুবেন দৈমাৰী ঘৰ নং : ২১৮ বয়স : 25 লিঙ্গ : মহিলা	LQX0313205 ফটো উপলব্ধ	116 নাম : দেইসত দৈমাৰী পিতাৰ নাম : সুবেন দৈমাৰী ঘৰ নং : 218 বয়স : 22 লিঙ্গ : পুৰুষ	LQX0555763 ফটো উপলব্ধ	117 নাম : আবখ দৈমাৰী পিতাৰ নাম : দেওবাৰ দৈমাৰী ঘৰ নং : ২১৯ বয়স : 68 লিঙ্গ : পুৰুষ	LQX1385213 ফটো উপলব্ধ
118 নাম : মিৰিচা দৈমাৰী স্বামীৰ নাম : আবখ দৈমাৰী ঘৰ নং : ২১৯ বয়স : 60 লিঙ্গ : মহিলা	LQX1385224 ফটো উপলব্ধ	119 নাম : লিটন দৈমাৰী পিতাৰ নাম : অবেখা দৈমাৰী ঘৰ নং : ২১৯ বয়স : 49 লিঙ্গ : পুৰুষ	LQX1385235 ফটো উপলব্ধ	120 নাম : অৰ্মিলা দৈমাৰী পিতাৰ নাম : আবখ দৈমাৰী ঘৰ নং : ২১৯ বয়স : 42 লিঙ্গ : মহিলা	LQX1385246 ফটো উপলব্ধ



121 নাম : পিতৰ দৈমাৰী পিতাৰ নাম: আবখ দৈমাৰী ঘৰ নং : ২১৯ বয়স : 40 লিঙ্গ : পুৰুষ	LQX1385257 ফটো উপলব্ধ	122 নাম : জৰন দৈমাৰী পিতাৰ নাম: আবখ দৈমাৰী ঘৰ নং : ২১৯ বয়স : 38 লিঙ্গ : পুৰুষ	LQX1385268 ফটো উপলব্ধ	123 নাম : পূৰ্ণিমা দৈমাৰী স্বামীৰ নাম: পিতৰ দৈমাৰী ঘৰ নং : ২১৯ বয়স : 30 লিঙ্গ : মহিলা	LQX0049288 ফটো উপলব্ধ
E 124 নাম : গোবিন দৈমাৰী পিতাৰ নাম: দেওবাৰ দৈমাৰী ঘৰ নং : ২২০ বয়স : 65 লিঙ্গ : পুৰুষ	LQX1385279 ফটো উপলব্ধ	125 নাম : নিমা দৈমাৰী স্বামীৰ নাম: গোবিন দৈমাৰী ঘৰ নং : ২২০ বয়স : 60 লিঙ্গ : মহিলা	LQX1385280 ফটো উপলব্ধ	126 নাম : আদম দৈমাৰী পিতাৰ নাম: গোবিন দৈমাৰী ঘৰ নং : ২২০ বয়স : 34 লিঙ্গ : পুৰুষ	LQX1629205 ফটো উপলব্ধ
127 নাম : বিংকি দৈমাৰী পিতাৰ নাম: গোবিন দৈমাৰী ঘৰ নং : ২২০ বয়স : 32 লিঙ্গ : মহিলা	LQX0050187 ফটো উপলব্ধ	128 নাম : ক্ৰিষ্টিনা ইচলাৰী দৈমাৰী মাতৃৰ নাম: আদম দৈমাৰী ঘৰ নং : ২২০ বয়স : 28 লিঙ্গ : মহিলা	LQX0291724 ফটো উপলব্ধ	129 নাম : মনমতী দৈমাৰী পিতাৰ নাম: দেওবাৰ দৈমাৰী ঘৰ নং : ২২১ বয়স : 55 লিঙ্গ : মহিলা	LQX1385291 ফটো উপলব্ধ
130 নাম : বুমী দৈমাৰী পিতাৰ নাম: দেওবাৰ দৈমাৰী ঘৰ নং : ২২১ বয়স : 53 লিঙ্গ : মহিলা	LQX1385304 ফটো উপলব্ধ	131 নাম : বহিলা দৈমাৰী পিতাৰ নাম: দেওবাৰ দৈমাৰী ঘৰ নং : ২২১ বয়স : 50 লিঙ্গ : মহিলা	LQX1385315 ফটো উপলব্ধ	132 নাম : নিৰনী দৈমাৰী পিতাৰ নাম: দেওবাৰ দৈমাৰী ঘৰ নং : ২২১ বয়স : 48 লিঙ্গ : মহিলা	LQX1385326 ফটো উপলব্ধ
133 নাম : নালে দৈমাৰী স্বামীৰ নাম: খেবজাং দৈমাৰী ঘৰ নং : ২২২ বয়স : 60 লিঙ্গ : মহিলা	LQX1385348 ফটো উপলব্ধ	134 নাম : উনুছ দৈমাৰী পিতাৰ নাম: খেবজাং দৈমাৰী ঘৰ নং : ২২২ বয়স : 37 লিঙ্গ : পুৰুষ	LQX1385360 ফটো উপলব্ধ	135 নাম : অনজালী দৈমাৰী স্বামীৰ নাম: অনুজ দৈমাৰী ঘৰ নং : ২২২ বয়স : 35 লিঙ্গ : মহিলা	LQX0050419 ফটো উপলব্ধ
136 নাম : হৰেন্দ্ৰ বসুমতাৰী পিতাৰ নাম: লুঘুনা বসুমতাৰী ঘৰ নং : ২২২ক বয়স : 58 লিঙ্গ : পুৰুষ	LQX1385382 ফটো উপলব্ধ	137 নাম : বীনা বসুমতাৰী স্বামীৰ নাম: হৰেন্দ্ৰ বসুমতাৰী ঘৰ নং : ২২২ক বয়স : 55 লিঙ্গ : মহিলা	LQX1385393 ফটো উপলব্ধ	138 নাম : শশী কান্ত শৰ্মা অন্যান্য: ২ বৰ্জনী কান্ত শৰ্মা ঘৰ নং : ২২৩ বয়স : 68 লিঙ্গ : পুৰুষ	LQX1385417 ফটো উপলব্ধ
139 নাম : সত্য বালা কুণ্ডিয়া স্বামীৰ নাম: অৰবিন্দ কুণ্ডিয়া ঘৰ নং : ২২৩ বয়স : 62 লিঙ্গ : মহিলা	LQX0368738 ফটো উপলব্ধ	140 নাম : কমলা কান্ত শৰ্মা অন্যান্য: বৰ্জনী কান্ত শৰ্মা ঘৰ নং : ২২৩ বয়স : 61 লিঙ্গ : পুৰুষ	LQX1385439 ফটো উপলব্ধ	141 নাম : বাধীকা দেবী স্বামীৰ নাম: শশী কান্ত শৰ্মা ঘৰ নং : ২২৩ বয়স : 61 লিঙ্গ : মহিলা	LQX1385428 ফটো উপলব্ধ
142 নাম : সবিতা দেবী স্বামীৰ নাম: কমলা কান্ত শৰ্মা ঘৰ নং : ২২৩ বয়স : 50 লিঙ্গ : মহিলা	LQX1385440 ফটো উপলব্ধ	S 143 নাম : কৃষ্ণ শৰ্মা মাতৃৰ নাম: সত্য বালা দেবী ঘৰ নং : ২২৩ বয়স : 43 লিঙ্গ : পুৰুষ	LQX1385451 ফটো উপলব্ধ	144 নাম : বৰ্ণালী পাটৰ স্বামীৰ নাম: দীপাংকৰ শৰ্মা ঘৰ নং : 223 বয়স : 34 লিঙ্গ : মহিলা	DZN1166809 ফটো উপলব্ধ
145 নাম : দীপাংকৰ শৰ্মা পিতাৰ নাম: শশী কান্ত শৰ্মা ঘৰ নং : ২২৩ বয়স : 32 লিঙ্গ : পুৰুষ	LQX1385462 ফটো উপলব্ধ	146 নাম : চন্দন দেৱী শৰ্মা পিতাৰ নাম: সচী কান্ত শৰ্মা ঘৰ নং : ২২৩ বয়স : 29 লিঙ্গ : পুৰুষ	LQX0189316 ফটো উপলব্ধ	147 নাম : হিমা দেৱী পিতাৰ নাম: কমলা কান্ত শৰ্মা ঘৰ নং : ২২৩ বয়স : 27 লিঙ্গ : মহিলা	LQX0189399 ফটো উপলব্ধ
148 নাম : কৈল্যান শৰ্মা পিতাৰ নাম: কমলা শৰ্মা ঘৰ নং : ২২৩ বয়স : 25 লিঙ্গ : পুৰুষ	LQX0368290 ফটো উপলব্ধ	149 নাম : কৰুণা কান্ত শৰ্মা পিতাৰ নাম: কনক শৰ্মা ঘৰ নং : ২২৪ বয়স : 65 লিঙ্গ : পুৰুষ	LQX1385473 ফটো উপলব্ধ	#2 150 নাম : লীলাধৰ শৰ্মা পিতাৰ নাম: কনক শৰ্মা ঘৰ নং : ২২৪ বয়স : 61 লিঙ্গ : পুৰুষ	LQX1629227 ফটো উপলব্ধ



151 নাম : ৰঞ্জিত শৰ্মা পিতাৰ নাম: কনক চন্দ্ৰ শৰ্মা ঘৰ নং : ২২৪ বয়স : 59 লিঙ্গ : পুৰুষ	LQX1385495 ফটো উপলব্ধ	152 নাম : চন্দ্ৰিকা দেৱী স্বামীৰ নাম: কৰুনা শৰ্মা ঘৰ নং : ২২৪ বয়স : 52 লিঙ্গ : মহিলা	LQX1385484 ফটো উপলব্ধ	153 নাম : বাবলী শৰ্মা স্বামীৰ নাম: লীলা শৰ্মা ঘৰ নং : ২২৪ বয়স : 51 লিঙ্গ : মহিলা	LQX1629238 ফটো উপলব্ধ
154 নাম : ৰীমা দেৱী স্বামীৰ নাম: ৰঞ্জিত শৰ্মা ঘৰ নং : ২২৪ বয়স : 51 লিঙ্গ : মহিলা	LQX1385508 ফটো উপলব্ধ	155 নাম : জ্যোতিৰূপা ভৰদ্বাজ পিতাৰ নাম: কৰুণা কান্ত শৰ্মা ঘৰ নং : ২২৪ বয়স : 27 লিঙ্গ : মহিলা	LQX0282046 ফটো উপলব্ধ	156 নাম : উদীপ্ত ৰঞ্জন শৰ্মা পিতাৰ নাম: ৰঞ্জিত শৰ্মা ঘৰ নং : ২২৪ বয়স : 24 লিঙ্গ : পুৰুষ	LQX0512004 ফটো উপলব্ধ
157 নাম : দিষ্টী সোনোৱাল পিতাৰ নাম: মাধৱ সোনোৱাল ঘৰ নং : ২২৪ বয়স : 29 লিঙ্গ : মহিলা	LQX0343368 ফটো উপলব্ধ	E 158 নাম : সুলেশ্বৰ দৈমাৰী পিতাৰ নাম: ফাদৰা দৈমাৰী ঘৰ নং : ২২৬ বয়স : 68 লিঙ্গ : পুৰুষ	LQX1385531 ফটো উপলব্ধ	E 159 নাম : কামিনি দৈমাৰী স্বামীৰ নাম: সুলেশ্বৰ দৈমাৰী ঘৰ নং : ২২৬ বয়স : 60 লিঙ্গ : মহিলা	LQX1385542 ফটো উপলব্ধ
160 নাম : বিবি শ্বৰ্গীয়াৰী স্বামীৰ নাম: জ্যাকব শ্বৰ্গীয়াৰী ঘৰ নং : ২২৬ বয়স : 57 লিঙ্গ : মহিলা	LQX0291872 ফটো উপলব্ধ	161 নাম : বিৰন দৈমাৰী পিতাৰ নাম: সুলেশ্বৰ দৈমাৰী ঘৰ নং : ২২৬ বয়স : 46 লিঙ্গ : পুৰুষ	LQX1385553 ফটো উপলব্ধ	162 নাম : উদয় দৈমাৰী পিতাৰ নাম: সুলেশ্বৰ দৈমাৰী ঘৰ নং : ২২৬ বয়স : 44 লিঙ্গ : পুৰুষ	LQX1385564 ফটো উপলব্ধ
163 নাম : ৰিজীনা দাস্‌মাৰী পিতাৰ নাম: সুলেশ্বৰ দৈমাৰী ঘৰ নং : ২২৬ বয়স : 38 লিঙ্গ : মহিলা	LQX1385575 ফটো উপলব্ধ	164 নাম : জয়া শ্বৰ্গীয়াৰী পিতাৰ নাম: জেকব শ্বৰ্গীয়াৰী ঘৰ নং : ২২৬ বয়স : 25 লিঙ্গ : মহিলা	LQX0292144 ফটো উপলব্ধ	165 নাম : বিজয়া শ্বৰ্গীয়াৰী পিতাৰ নাম: জেকব শ্বৰ্গীয়াৰী ঘৰ নং : ২২৬ বয়স : 25 লিঙ্গ : মহিলা	LQX0291864 ফটো উপলব্ধ
166 নাম : ৰাম প্ৰচাদ চেত্ৰী পিতাৰ নাম: ওম নাথ চেত্ৰী ঘৰ নং : 226 বয়স : 24 লিঙ্গ : পুৰুষ	LQX0534248 ফটো উপলব্ধ	167 নাম : তমন্না চেত্ৰী পিতাৰ নাম: নৰহৰি চেত্ৰী ঘৰ নং : ২২৬ বয়স : 21 লিঙ্গ : মহিলা	LQX7665904 ফটো উপলব্ধ	168 নাম : নৰহৰি চেত্ৰী পিতাৰ নাম: হৰি প্ৰসাদ চেত্ৰী ঘৰ নং : ২২৬ ক বয়স : 45 লিঙ্গ : পুৰুষ	LQX0251132 ফটো উপলব্ধ
169 নাম : ওম নাথ চেত্ৰী পিতাৰ নাম: হৰি প্ৰসাদ চেত্ৰী ঘৰ নং : ২২৬ ক বয়স : 45 লিঙ্গ : পুৰুষ	LQX0251140 ফটো উপলব্ধ	170 নাম : যাকোব স্বৰ্গীয়াৰী পিতাৰ নাম: চমলা স্বৰ্গীয়াৰী ঘৰ নং : ২২৬ক বয়স : 56 লিঙ্গ : পুৰুষ	LQX0345819 ফটো উপলব্ধ	171 নাম : চুলেজানন্দ দৈমাৰী পিতাৰ নাম: শৈলেন্দ্ৰ দৈমাৰী ঘৰ নং : ২২৭ বয়স : 43 লিঙ্গ : পুৰুষ	LQX1385600 ফটো উপলব্ধ
172 নাম : মাইনাওশ্ৰী বাগ্গাৰী পিতাৰ নাম: নোমল বাগ্গাৰী ঘৰ নং : 227 বয়স : 37 লিঙ্গ : মহিলা	LQX7140810 ফটো উপলব্ধ	173 নাম : পুতলী দৈমাৰী স্বামীৰ নাম: কান্দুৰা দৈমাৰী ঘৰ নং : ২২৮ বয়স : 75 লিঙ্গ : মহিলা	LQX1385622 ফটো উপলব্ধ	174 নাম : বীন দৈমাৰী স্বামীৰ নাম: বিলন বসুমতাৰী ঘৰ নং : ২২৮গ বয়স : 53 লিঙ্গ : মহিলা	LQX1385757 ফটো উপলব্ধ
175 নাম : মনিকা দৈমাৰী মাতৃৰ নাম: কান্দুৰা দৈমাৰী ঘৰ নং : ২২৮ বয়স : 48 লিঙ্গ : মহিলা	LQX1385644 ফটো উপলব্ধ	176 নাম : মুকুন্দ দৈমাৰী মাতৃৰ নাম: পুতলী দৈমাৰী ঘৰ নং : ২২৮ বয়স : 45 লিঙ্গ : পুৰুষ	LQX1385633 ফটো উপলব্ধ	177 নাম : নিজয় নাৰ্জিনাৰী পিতাৰ নাম: ৰূপলাল নাৰ্জিনাৰী ঘৰ নং : ২২৮ বয়স : 42 লিঙ্গ : পুৰুষ	LQX0366351 ফটো উপলব্ধ
178 নাম : ভূপেন সোনোৱাল পিতাৰ নাম: মাধৱ সোনোৱাল ঘৰ নং : ২২৮ বয়স : 32 লিঙ্গ : পুৰুষ	LQX0478552 ফটো উপলব্ধ	179 নাম : পহাডী সোনোৱাল পিতাৰ নাম: মাধৱ সোনোৱাল ঘৰ নং : ২২৮ উ বয়স : 22 লিঙ্গ : মহিলা	LQX0571943 ফটো উপলব্ধ	180 নাম : অন্তৰা বৰ্মন পিতাৰ নাম: বাৰেন্দ্ৰ কুমাৰ বৰ্মন ঘৰ নং : 228 ক বয়স : 21 লিঙ্গ : মহিলা	PVJ0120501 ফটো উপলব্ধ



181 নাম : ৰাজীৱ সোনোৱাল পিতাৰ নাম: মাধৱ সোনোৱাল ঘৰ নং : ২২৮৬ বয়স : 30 লিঙ্গ : পুৰুষ	LQX0344754 ফটো উপলব্ধ	182 নাম : জোচেফ বসুমতাৰী পিতাৰ নাম: ইছাহাঁক বসুমতাৰী ঘৰ নং : ২২৮ক বয়স : 84 লিঙ্গ : পুৰুষ	LQX1385655 ফটো উপলব্ধ	183 নাম : স্বৰনী বসুমতাৰী স্বামীৰ নাম: জোচেফ বসুমতাৰী ঘৰ নং : ২২৮ক বয়স : 76 লিঙ্গ : মহিলা	LQX1385666 ফটো উপলব্ধ
184 নাম : নিৰমলা বাগ্গাৰী স্বামীৰ নাম: মধুৰাম বাগ্গাৰী ঘৰ নং : ২২৮খ বয়স : 72 লিঙ্গ : মহিলা	LQX1385699 ফটো উপলব্ধ	185 নাম : বিলন বসুমতাৰী পিতাৰ নাম: ভাবিৰাম বসুমতাৰী ঘৰ নং : ২২৮গ বয়স : 62 লিঙ্গ : পুৰুষ	LQX1385746 ফটো উপলব্ধ	186 নাম : স্বৰ্ন বসুমতাৰী পিতাৰ নাম: জোচেফ বসুমতাৰী ঘৰ নং : ২২৮ক বয়স : 57 লিঙ্গ : মহিলা	LQX1385677 ফটো উপলব্ধ
E 187 নাম : প্ৰদীপ বাগ্গাৰী মাতৃৰ নাম: নিৰমলা বাগ্গাৰী ঘৰ নং : ২২৮খ বয়স : 52 লিঙ্গ : পুৰুষ	LQX1385702 ফটো উপলব্ধ	188 নাম : মাধব সোনোৱাল পিতাৰ নাম: ধনেশ্বৰ সোনোৱাল ঘৰ নং : ২২৮ঙ বয়স : 52 লিঙ্গ : পুৰুষ	LQX1385780 ফটো উপলব্ধ	189 নাম : জিৰেন দৈমাৰী পিতাৰ নাম: অজ্ঞাত ঘৰ নং : ২২৮ঘ বয়স : 52 লিঙ্গ : পুৰুষ	LQX1385768 ফটো উপলব্ধ
190 নাম : সুবৰ্ণ বসুমতাৰী পিতাৰ নাম: জোচেফ বসুমতাৰী ঘৰ নং : ২২৮ক বয়স : 50 লিঙ্গ : মহিলা	LQX1385688 ফটো উপলব্ধ	191 নাম : সাবিত্ৰী বাগ্গাৰী স্বামীৰ নাম: প্ৰদীপ বাগ্গাৰী ঘৰ নং : ২২৮খ বয়স : 50 লিঙ্গ : মহিলা	LQX1385713 ফটো উপলব্ধ	E 192 নাম : পূৰ্ণিমা সোনোৱাল স্বামীৰ নাম: মাধৱ সোনোৱাল ঘৰ নং : ২২৮ঙ বয়স : 48 লিঙ্গ : মহিলা	LQX1385791 ফটো উপলব্ধ
193 নাম : সমীলা দৈমাৰী স্বামীৰ নাম: জিৰেন দৈমাৰী ঘৰ নং : ২২৮ঘ বয়স : 47 লিঙ্গ : মহিলা	LQX1385779 ফটো উপলব্ধ	194 নাম : বিজুলী বাগ্গাৰী মাতৃৰ নাম: নিৰমলা বাগ্গাৰী ঘৰ নং : ২২৮খ বয়স : 42 লিঙ্গ : মহিলা	LQX1385724 ফটো উপলব্ধ	195 নাম : চাইনিচ বাগ্গাৰী পিতাৰ নাম: নিৰমলা বাগ্গাৰী ঘৰ নং : ২২৮খ বয়স : 38 লিঙ্গ : মহিলা	LQX1385735 ফটো উপলব্ধ
196 নাম : বিনয় বসুমতাৰী পিতাৰ নাম: ৰঞ্জিত বসুমতাৰী ঘৰ নং : ২২৯ বয়স : 62 লিঙ্গ : পুৰুষ	LQX1385804 ফটো উপলব্ধ	197 নাম : সোনামনি বসুমতাৰী স্বামীৰ নাম: বিনয় বসুমতাৰী ঘৰ নং : ২২৯ বয়স : 53 লিঙ্গ : মহিলা	LQX1385815 ফটো উপলব্ধ	198 নাম : প্ৰিয়ংকা বসুমতাৰী পিতাৰ নাম: বিনয় বসুমতাৰী ঘৰ নং : ২২৯ বয়স : 32 লিঙ্গ : মহিলা	LQX0051409 ফটো উপলব্ধ
199 নাম : মিথিংগা বসুমতাৰী পিতাৰ নাম: বিনয় বসুমতাৰী ঘৰ নং : ২২৯ বয়স : 29 লিঙ্গ : পুৰুষ	LQX0051557 ফটো উপলব্ধ	200 নাম : ৰাজখণ্ডৰ শ্ৰীগীয়াৰী পিতাৰ নাম: হৃদয় শ্ৰীগীয়াৰী ঘৰ নং : ২২৯ ক বয়স : 28 লিঙ্গ : পুৰুষ	LQX0295691 ফটো উপলব্ধ	201 নাম : এডমান্ট বসুমতাৰী পিতাৰ নাম: বিনয় বসুমতাৰী ঘৰ নং : ২২৯ বয়স : 26 লিঙ্গ : পুৰুষ	LQX0179044 ফটো উপলব্ধ
202 নাম : কৃষ্ণা চহৰীয়া পিতাৰ নাম: পদ্ম কান্ত চহৰীয়া ঘৰ নং : ২৩০ বয়স : 69 লিঙ্গ : মহিলা	LQX1385826 ফটো উপলব্ধ	203 নাম : ৰত্নেশ্বৰ দৈমাৰী পিতাৰ নাম: আওচুম দৈমাৰী ঘৰ নং : ২৩১ বয়স : 65 লিঙ্গ : পুৰুষ	LQX1385837 ফটো উপলব্ধ	204 নাম : মিচিনা দৈমাৰী স্বামীৰ নাম: ৰত্নেশ্বৰ দৈমাৰী ঘৰ নং : ২৩১ বয়স : 60 লিঙ্গ : মহিলা	LQX1385848 ফটো উপলব্ধ
S 205 নাম : বিনিতা দৈমাৰী পিতাৰ নাম: ৰত্নেশ্বৰ দৈমাৰী ঘৰ নং : ২৩১ বয়স : 41 লিঙ্গ : মহিলা	LQX1385859 ফটো উপলব্ধ	206 নাম : ফিলিপ দৈমাৰী পিতাৰ নাম: ৰত্নেশ্বৰ দৈমাৰী ঘৰ নং : ২৩১ বয়স : 38 লিঙ্গ : পুৰুষ	LQX1385871 ফটো উপলব্ধ	207 নাম : যতিন দৈমাৰী পিতাৰ নাম: ৰত্নেশ্বৰ দৈমাৰী ঘৰ নং : ২৩১ বয়স : 38 লিঙ্গ : পুৰুষ	LQX1385860 ফটো উপলব্ধ
# 208 নাম : কৃষ্ণিমা গুয়াৰী দৈমাৰী স্বামীৰ নাম: যতিন দৈমাৰী ঘৰ নং : ২৩১ বয়স : 32 লিঙ্গ : মহিলা	LQX0338806 ফটো উপলব্ধ	209 নাম : ৰবীন্দ্ৰ দৈমাৰী পিতাৰ নাম: আওচুম দৈমাৰী ঘৰ নং : ২৩২ বয়স : 72 লিঙ্গ : পুৰুষ	LQX1385882 ফটো উপলব্ধ	210 নাম : ৰত্নী দৈমাৰী স্বামীৰ নাম: ৰবীন্দ্ৰ দৈমাৰী ঘৰ নং : ২৩২ বয়স : 57 লিঙ্গ : মহিলা	LQX1385893 ফটো উপলব্ধ



211 নাম : ডেভিদ দৈমাৰী পিতাৰ নাম: ববীন্দ্র দৈমাৰী ঘৰ নং : ২৩২ বয়স : 51 লিঙ্গ : পুৰুষ	LQX1385906 ফটো উপলব্ধ	212 নাম : বীমা দৈমাৰী পিতাৰ নাম: ববীন্দ্র দৈমাৰী ঘৰ নং : ২৩২ বয়স : 48 লিঙ্গ : মহিলা	LQX1385917 ফটো উপলব্ধ	213 নাম : মনমি দৈমাৰী স্বামীৰ নাম: লিটন দৈমাৰী ঘৰ নং : ২৩২ বয়স : 47 লিঙ্গ : মহিলা	LQX1385928 ফটো উপলব্ধ
214 নাম : সুমিলা দৈমাৰী স্বামীৰ নাম: ডেভিদ দৈমাৰী ঘৰ নং : ২৩২ বয়স : 45 লিঙ্গ : মহিলা	LQX1391293 ফটো উপলব্ধ	215 নাম : বিজ্জয় দৈমাৰী পিতাৰ নাম: ববীন্দ্র দৈমাৰী ঘৰ নং : ২৩২ বয়স : 41 লিঙ্গ : পুৰুষ	LQX1385939 ফটো উপলব্ধ	216 নাম : বিনয় দৈমাৰী পিতাৰ নাম: ববীন্দ্র দৈমাৰী ঘৰ নং : ২৩২ বয়স : 39 লিঙ্গ : পুৰুষ	LQX1385940 ফটো উপলব্ধ
217 নাম : বিবাৰী দৈমাৰী স্বামীৰ নাম: বিজ্জয় দৈমাৰী ঘৰ নং : ২৩২ বয়স : 33 লিঙ্গ : মহিলা	LQX1391282 ফটো উপলব্ধ	218 নাম : দোমোনিক দৈমাৰী পিতাৰ নাম: ডেভিদ দৈমাৰী ঘৰ নং : 232 বয়স : 20 লিঙ্গ : পুৰুষ	PVJ0105718 ফটো উপলব্ধ	219 নাম : বমনী দৈমাৰী স্বামীৰ নাম: যত্ন কান্ত দৈমাৰী ঘৰ নং : ২৩৩ বয়স : 58 লিঙ্গ : মহিলা	LQX1385962 ফটো উপলব্ধ
220 নাম : যত্ন কান্ত দৈমাৰী পিতাৰ নাম: ইচমাইল দৈমাৰী ঘৰ নং : ২৩৩ বয়স : 49 লিঙ্গ : পুৰুষ	LQX1385951 ফটো উপলব্ধ	221 নাম : জাচমীন দৈমাৰী পিতাৰ নাম: যত্ন দৈমাৰী ঘৰ নং : ২৩৩ বয়স : 40 লিঙ্গ : মহিলা	LQX1385973 ফটো উপলব্ধ	222 নাম : জোনা দৈমাৰী পিতাৰ নাম: জোটেনা দৈমাৰী ঘৰ নং : ২৩৩ বয়স : 37 লিঙ্গ : মহিলা	LQX1385984 ফটো উপলব্ধ
223 নাম : বংজালী দৈমাৰী পিতাৰ নাম: যত্ন দৈমাৰী ঘৰ নং : ২৩৩ বয়স : 36 লিঙ্গ : মহিলা	LQX1385995 ফটো উপলব্ধ	224 নাম : দৈমালু খংগুৰ দৈমাৰী পিতাৰ নাম: জত্ন কান্ত দৈমাৰী ঘৰ নং : ২৩৩ বয়স : 28 লিঙ্গ : পুৰুষ	LQX0052837 ফটো উপলব্ধ	225 নাম : প্রনতি দৈমাৰী স্বামীৰ নাম: বিৰমল দৈমাৰী ঘৰ নং : ২৩৪ বয়স : 58 লিঙ্গ : মহিলা	LQX1386023 ফটো উপলব্ধ
226 নাম : চুৰেশ বসুমতাৰী পিতাৰ নাম: ইলীয়া বসুমতাৰী ঘৰ নং : ২৩৪ বয়স : 31 লিঙ্গ : পুৰুষ	LQX1391306 ফটো উপলব্ধ	227 নাম : বিঠৰাজ দৈমাৰী পিতাৰ নাম: বিমল দৈমাৰী ঘৰ নং : ২৩৪ বয়স : 30 লিঙ্গ : পুৰুষ	LQX1629249 ফটো উপলব্ধ	228 নাম : দিআৰনা দৈমাৰী পিতাৰ নাম: বিৰমল দৈমাৰী ঘৰ নং : ২৩৪ বয়স : 28 লিঙ্গ : মহিলা	LQX0052985 ফটো উপলব্ধ
S 229 নাম : আইচা বসুমতাৰী পিতাৰ নাম: ইলীয়া বসুমতাৰী ঘৰ নং : ২৩৪ বয়স : 29 লিঙ্গ : মহিলা	LQX0052969 ফটো উপলব্ধ	230 নাম : ইলীয়া বসুমতাৰী পিতাৰ নাম: উইলিয়াম বসুমতাৰী ঘৰ নং : ২৩৪ বয়স : 60 লিঙ্গ : পুৰুষ	LQX1386056 ফটো উপলব্ধ	231 নাম : মালতী বসুমতাৰী স্বামীৰ নাম: ইলীয়া বসুমতাৰী ঘৰ নং : ২৩৪ বয়স : 55 লিঙ্গ : মহিলা	LQX1386067 ফটো উপলব্ধ
232 নাম : মালতী দৈমাৰী পিতাৰ নাম: ইচমাইল দৈমাৰী ঘৰ নং : ২৩৪ক বয়স : 52 লিঙ্গ : মহিলা	LQX1386034 ফটো উপলব্ধ	233 নাম : বানীমা দৈমাৰী স্বামীৰ নাম: মিন্টু দৈমাৰী ঘৰ নং : ২৩৪ক বয়স : 45 লিঙ্গ : মহিলা	LQX1629250 ফটো উপলব্ধ	234 নাম : মিন্টু দৈমাৰী পিতাৰ নাম: ইচমাইল দৈমাৰী ঘৰ নং : ২৩৪ক বয়স : 41 লিঙ্গ : পুৰুষ	LQX1386045 ফটো উপলব্ধ
#2 235 নাম : সীমা দেৱী স্বামীৰ নাম: ললিত ছেত্ৰী ঘৰ নং : ২৩৯ বয়স : 25 লিঙ্গ : মহিলা	LQX0548891 ফটো উপলব্ধ	236 নাম : কেনেথ দৈমাৰী পিতাৰ নাম: থমাস দৈমাৰী ঘৰ নং : ২৩৬ বয়স : 67 লিঙ্গ : পুৰুষ	LQX1386078 ফটো উপলব্ধ	237 নাম : অন্না দেৱী দৈমাৰী স্বামীৰ নাম: কেনেথ দৈমাৰী ঘৰ নং : ২৩৬ বয়স : 66 লিঙ্গ : মহিলা	LQX1386089 ফটো উপলব্ধ
238 নাম : এনজেলা দৈমাৰী পিতাৰ নাম: কেনেথ দৈমাৰী ঘৰ নং : ২৩৬ বয়স : 43 লিঙ্গ : মহিলা	LQX1386090 ফটো উপলব্ধ	239 নাম : সৌৰভ সুদীপ দৈমাৰী পিতাৰ নাম: কেনেথ দৈমাৰী ঘৰ নং : ২৩৬ বয়স : 40 লিঙ্গ : পুৰুষ	LQX1386103 ফটো উপলব্ধ	S 240 নাম : প্রনিতা দৈমাৰী অন্যান্য: মনো ৰঞ্জন দৈমাৰী ঘৰ নং : ২৩৬ক বয়স : 50 লিঙ্গ : মহিলা	LQX1386136 ফটো উপলব্ধ



241 নাম : হেমচন্দ্ৰ দৈমাৰী পিতাৰ নাম: কাইলা বসুমতাৰী ঘৰ নং : ২৩৭ বয়স : 70 লিঙ্গ : পুৰুষ	LQX1386147 ফটো উপলব্ধ	242 নাম : সাবিত্ৰী দৈমাৰী স্বামীৰ নাম: হেমচন্দ্ৰ দৈমাৰী ঘৰ নং : ২৩৭ বয়স : 68 লিঙ্গ : মহিলা	LQX1386158 ফটো উপলব্ধ	243 নাম : কমল দৈমাৰী পিতাৰ নাম: হেমচন্দ্ৰ দৈমাৰী ঘৰ নং : ২৩৭ বয়স : 46 লিঙ্গ : পুৰুষ	LQX1386170 ফটো উপলব্ধ
244 নাম : নমল দৈমাৰী পিতাৰ নাম: হেমচন্দ্ৰ দৈমাৰী ঘৰ নং : ২৩৭ বয়স : 42 লিঙ্গ : পুৰুষ	LQX1386181 ফটো উপলব্ধ	245 নাম : ফাগুনী দৈমাৰী স্বামীৰ নাম: কমল দৈমাৰী ঘৰ নং : ২৩৭ বয়স : 39 লিঙ্গ : মহিলা	LQX1629283 ফটো উপলব্ধ	246 নাম : জহন দৈমাৰী পিতাৰ নাম: খাইলা দৈমাৰী ঘৰ নং : ২৩৯ বয়স : 70 লিঙ্গ : পুৰুষ	LQX1386192 ফটো উপলব্ধ
E 247 নাম : ফুলেশ্বৰী দৈমাৰী স্বামীৰ নাম: জহন দৈমাৰী ঘৰ নং : ২৩৯ বয়স : 65 লিঙ্গ : মহিলা	LQX1386205 ফটো উপলব্ধ	248 নাম : বাজু দৈমাৰী পিতাৰ নাম: জহন দৈমাৰী ঘৰ নং : ২৩৯ বয়স : 46 লিঙ্গ : পুৰুষ	LQX1386227 ফটো উপলব্ধ	249 নাম : হিমা দৈমাৰী পিতাৰ নাম: জহন দৈমাৰী ঘৰ নং : ২৩৯ বয়স : 43 লিঙ্গ : মহিলা	LQX1386216 ফটো উপলব্ধ
250 নাম : বিজু দৈমাৰী পিতাৰ নাম: জহন দৈমাৰী ঘৰ নং : ২৩৯ বয়স : 39 লিঙ্গ : পুৰুষ	LQX1386249 ফটো উপলব্ধ	251 নাম : জীতেন বসুমতাৰী পিতাৰ নাম: নীলমনি বসুমতাৰী ঘৰ নং : ২৪০ বয়স : 70 লিঙ্গ : পুৰুষ	LQX1386250 ফটো উপলব্ধ	252 নাম : ইন্দ্ৰেশ্বৰী বসুমতাৰী স্বামীৰ নাম: জীতেন বসুমতাৰী ঘৰ নং : ২৪০ বয়স : 58 লিঙ্গ : মহিলা	LQX1386261 ফটো উপলব্ধ
253 নাম : দিলিপ বসুমতাৰী পিতাৰ নাম: জীতেন বসুমতাৰী ঘৰ নং : ২৪০ বয়স : 47 লিঙ্গ : পুৰুষ	LQX1386272 ফটো উপলব্ধ	254 নাম : বুপাহী ডেকা স্বামীৰ নাম: দেবজীত ডেকা ঘৰ নং : ২৪০ বয়স : 46 লিঙ্গ : মহিলা	LQX1391522 ফটো উপলব্ধ	255 নাম : অঞ্জলি বসুমতাৰী পিতাৰ নাম: জীতেন বসুমতাৰী ঘৰ নং : ২৪০ বয়স : 44 লিঙ্গ : মহিলা	LQX1386283 ফটো উপলব্ধ
256 নাম : নমিতা দৈমাৰী স্বামীৰ নাম: দিলীপ বসুমতাৰী ঘৰ নং : ২৪০ বয়স : 42 লিঙ্গ : মহিলা	LQX1291618 ফটো উপলব্ধ	257 নাম : লক্ষ্মী বসুমতাৰী পিতাৰ নাম: জীতেন বসুমতাৰী ঘৰ নং : ২৪০ বয়স : 41 লিঙ্গ : মহিলা	LQX1386294 ফটো উপলব্ধ	258 নাম : টেঞ্জিং খাখলাৰী স্বামীৰ নাম: জেমচ খাখলাৰী ঘৰ নং : ২৪০ বয়স : 34 লিঙ্গ : মহিলা	LQX0250944 ফটো উপলব্ধ
259 নাম : পালকি বসুমতাৰী পিতাৰ নাম: দিলীপ বসুমতাৰী ঘৰ নং : ২৪০ বয়স : 20 লিঙ্গ : মহিলা	PVJ0130534 ফটো উপলব্ধ	R 260 নাম : পালকি বসুমতাৰী পিতাৰ নাম: দিলীপ বসুমতাৰী ঘৰ নং : ২৪০ বয়স : 20 লিঙ্গ : মহিলা	PVJ0138412 ফটো উপলব্ধ	261 নাম : বঞ্জনা খাখলাৰী স্বামীৰ নাম: ইচাহাক খাখলাৰী ঘৰ নং : ২৪০ক বয়স : 64 লিঙ্গ : মহিলা	LQX1386318 ফটো উপলব্ধ
262 নাম : ফ্ৰানচিছ বসুমতাৰী পিতাৰ নাম: খগেশ্বৰ বসুমতাৰী ঘৰ নং : ২৪০ক বয়স : 56 লিঙ্গ : পুৰুষ	LQX1391533 ফটো উপলব্ধ	263 নাম : লুন বসুমতাৰী স্বামীৰ নাম: ফ্ৰানচিছ বসুমতাৰী ঘৰ নং : ২৪০ক বয়স : 47 লিঙ্গ : মহিলা	LQX1391544 ফটো উপলব্ধ	264 নাম : মাইদাংশী খাখলাৰী পিতাৰ নাম: ইচাহাক খাখলাৰী ঘৰ নং : ২৪০ক বয়স : 40 লিঙ্গ : মহিলা	LQX1386329 ফটো উপলব্ধ
265 নাম : জেমচ খাখলাৰী পিতাৰ নাম: ইচাহাক খাখলাৰী ঘৰ নং : ২৪০ক বয়স : 38 লিঙ্গ : পুৰুষ	LQX1386330 ফটো উপলব্ধ	266 নাম : বৃন্দমল দৈমাৰী পিতাৰ নাম: খাইলা দৈমাৰী ঘৰ নং : ২৪৩ বয়স : 65 লিঙ্গ : পুৰুষ	LQX1386341 ফটো উপলব্ধ	267 নাম : রেশমা দৈমাৰী স্বামীৰ নাম: বৃন্দমল দৈমাৰী ঘৰ নং : ২৪৩ বয়স : 50 লিঙ্গ : মহিলা	LQX1386352 ফটো উপলব্ধ
R 268 নাম : জোংদাও দৈমাৰী পিতাৰ নাম: বৃন্দমল দৈমাৰী ঘৰ নং : ২৪৩ বয়স : 40 লিঙ্গ : পুৰুষ	LQX1386374 ফটো উপলব্ধ	269 নাম : সুমন দৈমাৰী পিতাৰ নাম: বৃন্দমল দৈমাৰী ঘৰ নং : ২৪৩ বয়স : 38 লিঙ্গ : পুৰুষ	LQX1386363 ফটো উপলব্ধ	270 নাম : জোংদাও দৈমাৰী পিতাৰ নাম: বৃন্দমল দৈমাৰী ঘৰ নং : ২৪৩ বয়স : 35 লিঙ্গ : পুৰুষ	LQX1386396 ফটো উপলব্ধ



271 নাম : বিশ্বজীত দৈমাৰী পিতাৰ নাম: বৃন্দমল দৈমাৰী ঘৰ নং : ২৪৩ বয়স : 35 লিঙ্গ : পুৰুষ	LQX1386385 ফটো উপলব্ধ	272 নাম : অঞ্জলী দৈমাৰী স্বামীৰ নাম: চন্মন দৈমাৰী ঘৰ নং : 243 বয়স : 28 লিঙ্গ : মহিলা	LQX1147156 ফটো উপলব্ধ	273 নাম : জনানা নাথ দৈমাৰী পিতাৰ নাম: খগেন্দ্ৰ নাথ দৈমাৰী ঘৰ নং : ২৪৪ বয়স : 68 লিঙ্গ : পুৰুষ	LQX1386409 ফটো উপলব্ধ
274 নাম : জে. বি. জেচমিন দৈমাৰী পিতাৰ নাম: জনানা দৈমাৰী ঘৰ নং : ২৪৪ বয়স : 43 লিঙ্গ : মহিলা	LQX1386421 ফটো উপলব্ধ	275 নাম : জে. বি. ৰীজু মালিতা দৈমাৰী পিতাৰ নাম: জনানা নাথ দৈমাৰী ঘৰ নং : ২৪৪ বয়স : 42 লিঙ্গ : মহিলা	LQX1386432 ফটো উপলব্ধ	276 নাম : প্ৰিনচন্না চাংমা পিতাৰ নাম: নাবান সিং চাংমা ঘৰ নং : ২৪৫ বয়স : 66 লিঙ্গ : পুৰুষ	LQX1386443 ফটো উপলব্ধ
277 নাম : ফুলমনি চাংমা স্বামীৰ নাম: প্ৰিমচন এ. চাংমা ঘৰ নং : ২৪৫ বয়স : 62 লিঙ্গ : মহিলা	LQX1386454 ফটো উপলব্ধ	278 নাম : কাৰবিন্চন চাংমা পিতাৰ নাম: প্ৰিমচন চাংমা ঘৰ নং : ২৪৫ বয়স : 40 লিঙ্গ : পুৰুষ	LQX1386465 ফটো উপলব্ধ	279 নাম : জুতিকা চাংমা স্বামীৰ নাম: কাৰবিন্চন চাংমা ঘৰ নং : ২৪৫ বয়স : 40 লিঙ্গ : মহিলা	LQX1386498 ফটো উপলব্ধ
280 নাম : জীলিতা চাংমা পিতাৰ নাম: প্ৰিমচন চাংমা ঘৰ নং : ২৪৫ বয়স : 38 লিঙ্গ : মহিলা	LQX1386476 ফটো উপলব্ধ	281 নাম : মিনাৰচন চাংমা পিতাৰ নাম: প্ৰিনচন চাংমা ঘৰ নং : ২৪৫ বয়স : 35 লিঙ্গ : পুৰুষ	LQX1386501 ফটো উপলব্ধ	282 নাম : কুলেন্দ্ৰ বড়ো পিতাৰ নাম: সোনাৰাম বড়ো ঘৰ নং : ২৪৭ বয়স : 75 লিঙ্গ : পুৰুষ	LQX1386512 ফটো উপলব্ধ
283 নাম : সৈব্যা বড়ো স্বামীৰ নাম: কুলেন্দ্ৰ বড়ো ঘৰ নং : ২৪৭ বয়স : 66 লিঙ্গ : মহিলা	LQX1386523 ফটো উপলব্ধ	284 নাম : মালবিকা বড়ো পিতাৰ নাম: কুলেন্দ্ৰ বড়ো ঘৰ নং : ২৪৭ বয়স : 46 লিঙ্গ : মহিলা	LQX1386534 ফটো উপলব্ধ	285 নাম : দীপিকা বড়ো পিতাৰ নাম: কুলেন্দ্ৰ বড়ো ঘৰ নং : ২৪৭ বয়স : 39 লিঙ্গ : মহিলা	LQX1386545 ফটো উপলব্ধ
286 নাম : ভায়োলেট বড়ো পিতাৰ নাম: কুলেন্দ্ৰ বড়ো ঘৰ নং : ২৪৭ বয়স : 34 লিঙ্গ : মহিলা	LQX0291880 ফটো উপলব্ধ	287 নাম : প্ৰাজীত বসুমতাৰী পিতাৰ নাম: ম্যানুয়েল বসুমতাৰী ঘৰ নং : 247 বয়স : 23 লিঙ্গ : পুৰুষ	LQX0512574 ফটো উপলব্ধ	288 নাম : ম্যানুয়েল বসুমতাৰী পিতাৰ নাম: জন বসুমতাৰী ঘৰ নং : 247ক বয়স : 52 লিঙ্গ : পুৰুষ	LQX1629294 ফটো উপলব্ধ
289 নাম : সোবিতা বসুমতাৰী স্বামীৰ নাম: মনৱলি বসুমতাৰী ঘৰ নং : ২৪৭ক বয়স : 45 লিঙ্গ : মহিলা	LQX1629307 ফটো উপলব্ধ	290 নাম : বিলনী দৈমাৰী স্বামীৰ নাম: থেক্ৰে দৈমাৰী ঘৰ নং : ২৪৮ বয়স : 65 লিঙ্গ : মহিলা	LQX1386567 ফটো উপলব্ধ	291 নাম : ৰিবীনী দৈমাৰী অন্যান্য: লেটেৰা দৈমাৰী ঘৰ নং : ২৪৮ বয়স : 58 লিঙ্গ : মহিলা	LQX1386603 ফটো উপলব্ধ
292 নাম : ৰিজয় দৈমাৰী পিতাৰ নাম: থেক্ৰে দৈমাৰী ঘৰ নং : ২৪৮ বয়স : 45 লিঙ্গ : পুৰুষ	LQX1386578 ফটো উপলব্ধ	293 নাম : অজয় খংগুৰ দৈমাৰী পিতাৰ নাম: ইৰেন্দ্ৰ দৈমাৰী ঘৰ নং : ২৪৮ বয়স : 43 লিঙ্গ : পুৰুষ	LQX1386589 ফটো উপলব্ধ	294 নাম : ৰেণকা দৈমাৰী স্বামীৰ নাম: ৰিজয় দৈমাৰী ঘৰ নং : ২৪৮ বয়স : 41 লিঙ্গ : মহিলা	LQX1386614 ফটো উপলব্ধ
295 নাম : সঞ্জয় দৈমাৰী পিতাৰ নাম: থেক্ৰে দৈমাৰী ঘৰ নং : ২৪৮ বয়স : 40 লিঙ্গ : পুৰুষ	LQX1386590 ফটো উপলব্ধ	296 নাম : হেমশ্ৰী নাৰ্জাৰি স্বামীৰ নাম: সঞ্জয় দৈমাৰী ঘৰ নং : ২৪৮ বয়স : 35 লিঙ্গ : মহিলা	LQX0055426 ফটো উপলব্ধ	E 297 নাম : শুকুৰ সিং দৈমাৰী পিতাৰ নাম: কান্দিৰা দৈমাৰী ঘৰ নং : ২৪৯ বয়স : 90 লিঙ্গ : পুৰুষ	LQX1386625 ফটো উপলব্ধ
298 নাম : সুৰেন দৈমাৰী পিতাৰ নাম: ডাবে দৈমাৰী ঘৰ নং : ২৪৯ক বয়স : 68 লিঙ্গ : পুৰুষ	LQX1386636 ফটো উপলব্ধ	299 নাম : ৰীনা দৈমাৰী স্বামীৰ নাম: সুৰেন দৈমাৰী ঘৰ নং : ২৪৯ক বয়স : 65 লিঙ্গ : মহিলা	LQX1386647 ফটো উপলব্ধ	300 নাম : আচাব দৈমাৰী পিতাৰ নাম: সুৰেন দৈমাৰী ঘৰ নং : ২৪৯ক বয়স : 39 লিঙ্গ : পুৰুষ	LQX1386658 ফটো উপলব্ধ



301 নাম : বিবিনী বাগ্গাৰী স্বামীৰ নাম: চামুৱেল বাগ্গাৰী ঘৰ নং : ২৫১ বয়স : 65 লিঙ্গ : মহিলা	LQX1386670 ফটো উপলব্ধ	302 নাম : চম্পা বাগলাৰী স্বামীৰ নাম: ৰঘুনাথ বাগলাৰী ঘৰ নং : ২৫১ বয়স : 60 লিঙ্গ : মহিলা	LQX1391328 ফটো উপলব্ধ	303 নাম : ৰজিতা বাগ্গাৰী পিতাৰ নাম: চামুৱেল বাগ্গাৰী ঘৰ নং : ২৫১ বয়স : 45 লিঙ্গ : মহিলা	LQX1386681 ফটো উপলব্ধ
304 নাম : বাবুল বাগ্গাৰী পিতাৰ নাম: চামুৱেল বাগ্গাৰী ঘৰ নং : ২৫১ বয়স : 41 লিঙ্গ : পুৰুষ	LQX1386705 ফটো উপলব্ধ	305 নাম : নিজৰা বাগ্গাৰী স্বামীৰ নাম: বাবুল বাগ্গাৰী ঘৰ নং : ২৫১ বয়স : 36 লিঙ্গ : মহিলা	LQX0056598 ফটো উপলব্ধ	306 নাম : মুন মুন বগলাৰী পিতাৰ নাম: ৰঘুনাথ বগলাৰী ঘৰ নং : ২৫১ বয়স : 32 লিঙ্গ : মহিলা	LQX1391339 ফটো উপলব্ধ
307 নাম : ৰূপাহী দৈমাৰী পিতাৰ নাম: কান্দুৰা দৈমাৰী ঘৰ নং : ২৫২ বয়স : 58 লিঙ্গ : মহিলা	LQX1391340 ফটো উপলব্ধ	308 নাম : আলামী দৈমাৰী স্বামীৰ নাম: কান্দুৰা দৈমাৰী ঘৰ নং : ২৫২ বয়স : 57 লিঙ্গ : মহিলা	LQX1386716 ফটো উপলব্ধ	309 নাম : জিতেন দৈমাৰী পিতাৰ নাম: আলামী দৈমাৰী ঘৰ নং : ২৫২ বয়স : 38 লিঙ্গ : পুৰুষ	LQX1386727 ফটো উপলব্ধ
310 নাম : সুগলাই দৈমাৰী পিতাৰ নাম: ৰতন দৈমাৰী ঘৰ নং : 252 বয়স : 37 লিঙ্গ : পুৰুষ	PVJ0084376 ফটো উপলব্ধ	311 নাম : তৰিখা দৈমাৰী স্বামীৰ নাম: সুগলাই দৈমাৰী ঘৰ নং : ২৫২ বয়স : 34 লিঙ্গ : মহিলা	LQX0056929 ফটো উপলব্ধ	312 নাম : সীলা বগলাৰী পিতাৰ নাম: প্ৰদীপ বগলাৰী ঘৰ নং : ২৫২ বয়স : 23 লিঙ্গ : মহিলা	LQX0573238 ফটো উপলব্ধ
313 নাম : জাদুৰী দৈমাৰী স্বামীৰ নাম: বলেন দৈমাৰী ঘৰ নং : ২৫২ক বয়স : 58 লিঙ্গ : মহিলা	LQX1386749 ফটো উপলব্ধ	314 নাম : ৰাকেশ দৈমাৰী পিতাৰ নাম: বলেন দৈমাৰী ঘৰ নং : ২৫২ক বয়স : 36 লিঙ্গ : পুৰুষ	LQX1629329 ফটো উপলব্ধ	315 নাম : চনশ্ৰী দৈমাৰী স্বামীৰ নাম: ৰাকেশ দৈমাৰী ঘৰ নং : ২৫২ক বয়স : 31 লিঙ্গ : মহিলা	LQX1629318 ফটো উপলব্ধ
316 নাম : জেবিয়া স্বৰ্গীয়াৰী পিতাৰ নাম: যাকোব স্বৰ্গীয়াৰী ঘৰ নং : ২৫৩ বয়স : 19 লিঙ্গ : মহিলা	PVJ0096370 ফটো উপলব্ধ	317 নাম : বিৰেশ্বৰ দৈমাৰী পিতাৰ নাম: মুনিন্দ্ৰ দৈমাৰী ঘৰ নং : ২৫৪ বয়স : 52 লিঙ্গ : পুৰুষ	LQX1386750 ফটো উপলব্ধ	318 নাম : বিজলী দৈমাৰী স্বামীৰ নাম: বিৰেশ্বৰী দৈমাৰী ঘৰ নং : ২৫৪ বয়স : 50 লিঙ্গ : মহিলা	LQX1386761 ফটো উপলব্ধ
319 নাম : চুমি দৈমাৰী পিতাৰ নাম: বিৰেশ্বৰ দৈমাৰী ঘৰ নং : ২৫৪ বয়স : 26 লিঙ্গ : মহিলা	LQX0321034 ফটো উপলব্ধ	320 নাম : মুনিন্দ্ৰ দৈমাৰী পিতাৰ নাম: কান্দুৰা দৈমাৰী ঘৰ নং : ২৫৫ বয়স : 75 লিঙ্গ : পুৰুষ	LQX1386772 ফটো উপলব্ধ	321 নাম : লাৰাৰী দৈমাৰী স্বামীৰ নাম: মুনিন্দ্ৰ দৈমাৰী ঘৰ নং : ২৫৫ বয়স : 70 লিঙ্গ : মহিলা	LQX1386783 ফটো উপলব্ধ
322 নাম : ৰাপুল দৈমাৰী পিতাৰ নাম: মুনিন্দ্ৰ দৈমাৰী ঘৰ নং : ২৫৫ বয়স : 47 লিঙ্গ : পুৰুষ	LQX1386794 ফটো উপলব্ধ	323 নাম : পূৰ্ণিমা দৈমাৰী স্বামীৰ নাম: ৰাপুল দৈমাৰী ঘৰ নং : ২৫৫ বয়স : 44 লিঙ্গ : মহিলা	LQX1386807 ফটো উপলব্ধ	324 নাম : দাঈমাৰী দাঈমাৰী পিতাৰ নাম: ৰাপুল দৈমাৰী ঘৰ নং : ২৫৫ বয়স : 26 লিঙ্গ : মহিলা	LQX0320986 ফটো উপলব্ধ
E 325 নাম : ৰবিচন বাগ্গাৰী পিতাৰ নাম: শশীৰ বাগ্গাৰী ঘৰ নং : ২৫৭ বয়স : 66 লিঙ্গ : পুৰুষ	LQX1386818 ফটো উপলব্ধ	326 নাম : ৰঞ্জন বাগ্গাৰী পিতাৰ নাম: ৰবিচন বাগ্গাৰী ঘৰ নং : ২৫৭ বয়স : 40 লিঙ্গ : পুৰুষ	LQX1386830 ফটো উপলব্ধ	327 নাম : অলংবাৰ বাগ্গাৰী স্বামীৰ নাম: ৰঞ্জন কুমাৰ বাগ্গাৰী ঘৰ নং : ২৫৭ বয়স : 35 লিঙ্গ : মহিলা	LQX1629330 ফটো উপলব্ধ
328 নাম : বিকাশ বাগলাৰী পিতাৰ নাম: ৰবিচন বাগলাৰী ঘৰ নং : ২৫৭ বয়স : 32 লিঙ্গ : পুৰুষ	LQX0297531 ফটো উপলব্ধ	329 নাম : কুঞ্জ বিহাৰী তামুলী পিতাৰ নাম: গোপীনাথ তামুলী ঘৰ নং : ২৫৮ বয়স : 78 লিঙ্গ : পুৰুষ	LQX1386863 ফটো উপলব্ধ	330 নাম : নিবেদিতা তামুলী স্বামীৰ নাম: কুঞ্জ বিহাৰী তামুলী ঘৰ নং : ২৫৮ বয়স : 69 লিঙ্গ : মহিলা	LQX1386874 ফটো উপলব্ধ



331 নাম : শকুন্তলা বৰ্মন তামুলী স্বামীৰ নাম : শান্তনু তামুলী ঘৰ নং : ২৫৮ বয়স : 48 লিঙ্গ : মহিলা	LQX1391500 ফটো উপলব্ধ	332 নাম : শান্তনু তামুলী পিতাৰ নাম : কুঞ্জ বিহাৰী তামুলী ঘৰ নং : ২৫৮ বয়স : 45 লিঙ্গ : পুৰুষ	LQX1386885 ফটো উপলব্ধ	333 নাম : কুমাৰ সঞ্জয় তামুলী পিতাৰ নাম : কুঞ্জ বিহাৰী তামুলী ঘৰ নং : ২৫৮ বয়স : 44 লিঙ্গ : পুৰুষ	LQX1386896 ফটো উপলব্ধ
334 নাম : হৰেশ্বৰী বৰা স্বামীৰ নাম : নৰেন বৰা ঘৰ নং : ২৫৯ বয়স : 75 লিঙ্গ : মহিলা	LQX1386910 ফটো উপলব্ধ	335 নাম : দিলীপ কুমাৰ বৰা পিতাৰ নাম : নৰেন বৰা ঘৰ নং : ২৫৯ বয়স : 57 লিঙ্গ : পুৰুষ	LQX1386921 ফটো উপলব্ধ	S 336 নাম : প্ৰেমদা চহৰীয়া স্বামীৰ নাম : ভদ্র কান্ত চহৰীয়া ঘৰ নং : ২৬০ বয়স : 65 লিঙ্গ : মহিলা	LQX0058289 ফটো উপলব্ধ
337 নাম : প্ৰফুল্ল চহৰীয়া পিতাৰ নাম : পদুকান্ত চহৰীয়া ঘৰ নং : ২৬০ বয়স : 55 লিঙ্গ : পুৰুষ	LQX1386954 ফটো উপলব্ধ	338 নাম : বীৰেন চহৰীয়া পিতাৰ নাম : পদুকান্ত চহৰীয়া ঘৰ নং : ২৬০ বয়স : 50 লিঙ্গ : পুৰুষ	LQX1386976 ফটো উপলব্ধ	339 নাম : জয়া বাণী বৈশ্য স্বামীৰ নাম : প্ৰফুল্ল চহৰীয়া ঘৰ নং : ২৬০ বয়স : 45 লিঙ্গ : মহিলা	LQX1386965 ফটো উপলব্ধ
340 নাম : বঞ্জ চহৰীয়া স্বামীৰ নাম : বীৰেন চহৰীয়া ঘৰ নং : ২৬০ বয়স : 42 লিঙ্গ : মহিলা	LQX1386987 ফটো উপলব্ধ	S 341 নাম : প্ৰাঞ্জল চহৰীয়া পিতাৰ নাম : ভদ্র কান্ত চহৰীয়া ঘৰ নং : ২৬০ বয়স : 37 লিঙ্গ : পুৰুষ	LQX0058339 ফটো উপলব্ধ	S 342 নাম : জয়াশ্ৰী চহৰীয়া পিতাৰ নাম : ভদ্র কান্ত চহৰীয়া ঘৰ নং : ২৬০ বয়স : 36 লিঙ্গ : মহিলা	LQX0058347 ফটো উপলব্ধ
343 নাম : অভিনব কুমাৰ চহৰীয়া পিতাৰ নাম : বীৰেশ কুমাৰ চহৰীয়া ঘৰ নং : 260 বয়স : 24 লিঙ্গ : পুৰুষ	LQX0421057 ফটো উপলব্ধ	344 নাম : আটলান্টা চহৰীয়া পিতাৰ নাম : প্ৰফুল্ল চহৰীয়া ঘৰ নং : 260 বয়স : 19 লিঙ্গ : মহিলা	PVJ0078352 ফটো উপলব্ধ	345 নাম : দিলীপ কুমাৰ কলিতা পিতাৰ নাম : বিবীৰাম কলিতা ঘৰ নং : ২৬১ বয়স : 50 লিঙ্গ : পুৰুষ	LQX1387004 ফটো উপলব্ধ
346 নাম : দীনেশ কলিতা পিতাৰ নাম : বিবীৰাম কলিতা ঘৰ নং : ২৬১ বয়স : 48 লিঙ্গ : পুৰুষ	LQX1387015 ফটো উপলব্ধ	347 নাম : জতিন কলিতা পিতাৰ নাম : বিবীৰাম কলিতা ঘৰ নং : ২৬১ বয়স : 42 লিঙ্গ : পুৰুষ	LQX1387048 ফটো উপলব্ধ	348 নাম : খনি কলিতা পিতাৰ নাম : বিবীৰাম কলিতা ঘৰ নং : ২৬১ বয়স : 41 লিঙ্গ : পুৰুষ	LQX0504704 ফটো উপলব্ধ
349 নাম : বীতামনি কলিতা পিতাৰ নাম : বিবীৰাম কলিতা ঘৰ নং : ২৬১ বয়স : 38 লিঙ্গ : মহিলা	LQX1387060 ফটো উপলব্ধ	350 নাম : পূৰ্ণিমা কলিতা স্বামীৰ নাম : খনি কলিতা ঘৰ নং : ২৬১ বয়স : 36 লিঙ্গ : মহিলা	LQX0467993 ফটো উপলব্ধ	351 নাম : বীনা নাথ স্বামীৰ নাম : বনমালী নাথ ঘৰ নং : ২৬৩ বয়স : 55 লিঙ্গ : মহিলা	LQX1387082 ফটো উপলব্ধ
352 নাম : ননীৰাম উপাধ্যায় পিতাৰ নাম : ত্ৰিলোচন উপাধ্যায় ঘৰ নং : ২৬৪ বয়স : 70 লিঙ্গ : পুৰুষ	LQX1387106 ফটো উপলব্ধ	E 353 নাম : খীমা দেৱী স্বামীৰ নাম : ননীৰাম উপাধ্যায় ঘৰ নং : ২৬৪ বয়স : 67 লিঙ্গ : মহিলা	LQX1387117 ফটো উপলব্ধ	S 354 নাম : বুল দেৱী পিতাৰ নাম : ননীৰাম উপাধ্যায় ঘৰ নং : ২৬৪ বয়স : 38 লিঙ্গ : মহিলা	LQX1387128 ফটো উপলব্ধ
355 নাম : মিলন জ্যোতি ভট্টৰাই পিতাৰ নাম : ননীৰাম ভট্টৰাই ঘৰ নং : ২৬৪ বয়স : 34 লিঙ্গ : পুৰুষ	LQX0198226 ফটো উপলব্ধ	356 নাম : মনিষা কেৰালা স্বামীৰ নাম : মিলন জ্যোতি ভট্টৰাই ঘৰ নং : 264 বয়স : 28 লিঙ্গ : মহিলা	LQX7678550 ফটো উপলব্ধ	357 নাম : গায়ত্ৰী ভট্টৰায় পিতাৰ নাম : ত্ৰিলোচন উপাধ্যায় ঘৰ নং : ২৬৫ বয়স : 62 লিঙ্গ : পুৰুষ	LQX1387140 ফটো উপলব্ধ
358 নাম : দীবাৰু ভ: ৰায় পিতাৰ নাম : হীমা দেৱী ঘৰ নং : ২৬৫ বয়স : 58 লিঙ্গ : পুৰুষ	LQX1387162 ফটো উপলব্ধ	359 নাম : অঞ্জনা দেৱী স্বামীৰ নাম : গায়ত্ৰী ভট্টৰাই ঘৰ নং : ২৬৫ বয়স : 56 লিঙ্গ : মহিলা	LQX1387151 ফটো উপলব্ধ	360 নাম : আৰতি দেৱী স্বামীৰ নাম : দীবাৰু ভ: ৰায় ঘৰ নং : ২৬৫ বয়স : 54 লিঙ্গ : মহিলা	LQX1387173 ফটো উপলব্ধ



361	LQX1391555	ফটো উপলব্ধ
নাম : হিমাংশু বৰুৱা ভট্টৰায় পিতাৰ নাম : গায়ত্ৰী ভট্টৰায় ঘৰ নং : ২৬৫ বয়স : 31 লিঙ্গ : পুৰুষ		

362	LQX0177592	ফটো উপলব্ধ
নাম : বশীৰ বৰুৱা ভট্টৰায় পিতাৰ নাম : গায়ত্ৰী ভট্টৰায় ঘৰ নং : ২৬৫ বয়স : 26 লিঙ্গ : পুৰুষ		

363	LQX1387184	ফটো উপলব্ধ
নাম : নন্দী কেশৰ চকাল পিতাৰ নাম : কৰ্ণাখৰ চকাল ঘৰ নং : ২৬৬ বয়স : 82 লিঙ্গ : পুৰুষ		

364	LQX1387195	ফটো উপলব্ধ
নাম : দেবকী চকাল স্বামীৰ নাম : নন্দী কেশৰ চকাল ঘৰ নং : ২৬৬ বয়স : 74 লিঙ্গ : মহিলা		

365	LQX0343418	ফটো উপলব্ধ
নাম : মঞ্জু দেৱী চকাল পিতাৰ নাম : নন্দী কেশৰ চকাল ঘৰ নং : ২৬৬ বয়স : 59 লিঙ্গ : মহিলা		

366	LQX1387208	ফটো উপলব্ধ
নাম : গায়ত্ৰী চকাল পিতাৰ নাম : নন্দী কেশৰ চকাল ঘৰ নং : ২৬৬ বয়স : 52 লিঙ্গ : পুৰুষ		

367	LQX1387219	ফটো উপলব্ধ
নাম : যাদপ চকাল পিতাৰ নাম : নন্দী কেশৰ চকাল ঘৰ নং : ২৬৬ বয়স : 48 লিঙ্গ : পুৰুষ		

368	LQX1391566	ফটো উপলব্ধ
নাম : বঞ্জু দেৱী স্বামীৰ নাম : গায়ত্ৰী চকাল ঘৰ নং : ২৬৬ বয়স : 46 লিঙ্গ : মহিলা		

369	LQX1387220	ফটো উপলব্ধ
নাম : হেমন্ত থাকাল পিতাৰ নাম : নন্দী কেশৰ থাকাল ঘৰ নং : ২৬৬ বয়স : 43 লিঙ্গ : পুৰুষ		

370	LQX1387231	ফটো উপলব্ধ
নাম : বোলোৰাম থাকাল পিতাৰ নাম : নন্দকিশোৰ থাকাল ঘৰ নং : ২৬৬ বয়স : 41 লিঙ্গ : পুৰুষ		

371	LQX1391577	ফটো উপলব্ধ
নাম : হীমা দেৱী স্বামীৰ নাম : যাদপ চকাল ঘৰ নং : ২৬৬ বয়স : 40 লিঙ্গ : মহিলা		

372	LQX0058826	ফটো উপলব্ধ
নাম : মঞ্জু দেৱী স্বামীৰ নাম : হেমন্ত থাকাল ঘৰ নং : ২৬৬ বয়স : 30 লিঙ্গ : মহিলা		

373	LQX7665953	ফটো উপলব্ধ
নাম : নবনিতা দেৱী পিতাৰ নাম : বলৰাম থাকাল ঘৰ নং : 266 বয়স : 24 লিঙ্গ : মহিলা		

374	PVJ0094409	ফটো উপলব্ধ
নাম : সুমন চকাল পিতাৰ নাম : গায়ত্ৰী চকাল ঘৰ নং : ২৬৬ বয়স : 19 লিঙ্গ : পুৰুষ		

375	LQX1387253	ফটো উপলব্ধ
নাম : মানিক শৰ্মা পিতাৰ নাম : সিদ্ধিনাথ শৰ্মা ঘৰ নং : ২৬৭ বয়স : 76 লিঙ্গ : পুৰুষ		

376	LQX1387264	ফটো উপলব্ধ
নাম : তৰাপ্ৰভা দেৱী স্বামীৰ নাম : মানিক শৰ্মা ঘৰ নং : ২৬৭ বয়স : 65 লিঙ্গ : মহিলা		

377	LQX1387275	ফটো উপলব্ধ
নাম : সমৰজিত শৰ্মা পিতাৰ নাম : মানিক চন্দ্ৰ শৰ্মা ঘৰ নং : ২৬৭ বয়স : 44 লিঙ্গ : পুৰুষ		

378	LQX0321307	ফটো উপলব্ধ
নাম : তৰালী দেৱী স্বামীৰ নাম : সমৰজিত শৰ্মা ঘৰ নং : ২৬৭ বয়স : 38 লিঙ্গ : মহিলা		

379	LQX1387297	ফটো উপলব্ধ
নাম : কাশ্যপ কুমাৰ শৰ্মা পিতাৰ নাম : মানিক চন্দ্ৰ শৰ্মা ঘৰ নং : ২৬৭ বয়স : 38 লিঙ্গ : পুৰুষ		

380	LQX0198606	ফটো উপলব্ধ
নাম : হিমাংশু দেৱ শৰ্মা পিতাৰ নাম : মানিক চন্দ্ৰ শৰ্মা ঘৰ নং : ২৬৭ বয়স : 33 লিঙ্গ : পুৰুষ		

381	HPS0125237	ফটো উপলব্ধ
নাম : জয়শ্ৰী ভৰদ্বাজ পিতাৰ নাম : ইন্দ্ৰেশ্বৰ শৰ্মা ঘৰ নং : 267 বয়স : 29 লিঙ্গ : মহিলা		

382	LQX1629341	ফটো উপলব্ধ
নাম : দুলাল বসাক পিতাৰ নাম : মতিলাল বসাক ঘৰ নং : ২৬৭ক বয়স : 64 লিঙ্গ : পুৰুষ		

383	LQX1629352	ফটো উপলব্ধ
নাম : শিখাৰাণী বসাক স্বামীৰ নাম : দুলাল বসাক ঘৰ নং : ২৬৭ক বয়স : 55 লিঙ্গ : মহিলা		

384	LQX1629374	ফটো উপলব্ধ
নাম : ৰাকেশ বসাক পিতাৰ নাম : দুলাল বসাক ঘৰ নং : ২৬৭ক বয়স : 40 লিঙ্গ : পুৰুষ		

385	LQX1629363	ফটো উপলব্ধ
নাম : আখী বসাক পিতাৰ নাম : দুলাল বসাক ঘৰ নং : ২৬৭ক বয়স : 34 লিঙ্গ : মহিলা		

386	LQX1387333	ফটো উপলব্ধ
নাম : ৰাধিকা দেৱী স্বামীৰ নাম : তেজ প্ৰসাদ উপাধ্যায় ঘৰ নং : ২৬৯ বয়স : 60 লিঙ্গ : মহিলা		

387	LQX1387344	ফটো উপলব্ধ
নাম : দুৰ্গা প্ৰ লুইটেল পিতাৰ নাম : হৰি প্ৰসাদ উপাধ্যায় ঘৰ নং : ২৬৯ বয়স : 50 লিঙ্গ : পুৰুষ		

388	LQX1387377	ফটো উপলব্ধ
নাম : মীৰা দেৱী স্বামীৰ নাম : বিষ্ণু কু: লুইটেল ঘৰ নং : ২৬৯ বয়স : 47 লিঙ্গ : মহিলা		

389	LQX1387355	ফটো উপলব্ধ
নাম : জ্ঞানী দেৱী স্বামীৰ নাম : দুৰ্গা লুইটেল ঘৰ নং : ২৬৯ বয়স : 46 লিঙ্গ : মহিলা		

390	LQX1387388	ফটো উপলব্ধ
নাম : গঙ্গা দেৱী পিতাৰ নাম : হৰি প্ৰসাদ উপাধ্যায় ঘৰ নং : ২৬৯ বয়স : 45 লিঙ্গ : মহিলা		



S 391 LQX1387399
নাম : বঞ্জ দেবী
পিতাৰ নাম: হৰি প্ৰসাদ উপাধ্যায়
ঘৰ নং : 269
বয়স : 38 লিঙ্গ : মহিলা
ফটো উপলব্ধ

392 LQX7650765
নাম : কমল কাঞ্চন
পিতাৰ নাম: তেজ, প্ৰসাদ
উপাধ্যায়
ঘৰ নং : 269
বয়স : 33 লিঙ্গ : পুৰুষ
ফটো উপলব্ধ

393 LQX0177840
নাম : ভাস্কৰ লুইটেল
পিতাৰ নাম: দুৰ্গা প্ৰসাদ লুইটেল
ঘৰ নং : 269
বয়স : 27 লিঙ্গ : পুৰুষ
ফটো উপলব্ধ

394 LQX0435933
নাম : বিশাখা দেবী
পিতাৰ নাম: দুৰ্গা লুইটেল
ঘৰ নং : 269
বয়স : 25 লিঙ্গ : মহিলা
ফটো উপলব্ধ

395 LQX0451054
নাম : অভিনাশ লুইটেল
পিতাৰ নাম: বিষ্ণু কুমাৰ লুইটেল
ঘৰ নং : 269
বয়স : 24 লিঙ্গ : পুৰুষ
ফটো উপলব্ধ

396 LQX1151745
নাম : প্ৰিয়া দেবী
পিতাৰ নাম: দুৰ্গা লুইটেল
ঘৰ নং : 269
বয়স : 22 লিঙ্গ : মহিলা
ফটো উপলব্ধ

397 LQX7692890
নাম : অনসিয়া লুইটেল
পিতাৰ নাম: বিষ্ণু কুমাৰ লুইটেল
ঘৰ নং : 269
বয়স : 22 লিঙ্গ : মহিলা
ফটো উপলব্ধ

398 LQX1387413
নাম : শান্তি খালখ
স্বামীৰ নাম: জাক্ৰীয়েচ খালখ
ঘৰ নং : 290
বয়স : 72 লিঙ্গ : মহিলা
ফটো উপলব্ধ

399 LQX1387435
নাম : বিকাশ খালখ
পিতাৰ নাম: জাক্ৰীয়েচ খালখ
ঘৰ নং : 290
বয়স : 50 লিঙ্গ : পুৰুষ
ফটো উপলব্ধ

400 LQX1387446
নাম : দেবীত খালখ
পিতাৰ নাম: জাক্ৰীয়েচ খালখ
ঘৰ নং : 290
বয়স : 47 লিঙ্গ : পুৰুষ
ফটো উপলব্ধ

401 LQX0283325
নাম : সবিতা ৰাভা
স্বামীৰ নাম: ডেভিদ প্ৰকাশ
খালখো
ঘৰ নং : 290
বয়স : 43 লিঙ্গ : মহিলা
ফটো উপলব্ধ

402 LQX0199497
নাম : আৰতী ৰাজভৰ
পিতাৰ নাম: জগদীশ ৰাজভৰ
নায়ক
ঘৰ নং : 290
বয়স : 31 লিঙ্গ : মহিলা
ফটো উপলব্ধ

403 LQX1387504
নাম : জয়ন্তী দেবী
পিতাৰ নাম: গনেশ চন্দ্ৰ শৰ্মা
ঘৰ নং : 291
বয়স : 62 লিঙ্গ : মহিলা
ফটো উপলব্ধ

S 404 LQX1387491
নাম : ভদ্ৰা শৰ্মা বৰদলৈ
স্বামীৰ নাম: অৰুণ শৰ্মা
ঘৰ নং : 291
বয়স : 60 লিঙ্গ : মহিলা
ফটো উপলব্ধ

405 LQX1387515
নাম : বেন দেবী
মাতৃৰ নাম: ৰোহিণী দেবী
ঘৰ নং : 291
বয়স : 50 লিঙ্গ : মহিলা
ফটো উপলব্ধ

406 LQX1387526
নাম : মনোৰঞ্জন শৰ্মা
পিতাৰ নাম: গনেশ চন্দ্ৰ শৰ্মা
ঘৰ নং : 291
বয়স : 49 লিঙ্গ : পুৰুষ
ফটো উপলব্ধ

407 LQX1387559
নাম : জতিকা শৰ্মা
স্বামীৰ নাম: গুণেন্দ্ৰ শৰ্মা
ঘৰ নং : 291
বয়স : 48 লিঙ্গ : মহিলা
ফটো উপলব্ধ

408 LQX1387548
নাম : ৰাতুল শৰ্মা
মাতৃৰ নাম: গনেশ শৰ্মা
ঘৰ নং : 291
বয়স : 47 লিঙ্গ : পুৰুষ
ফটো উপলব্ধ

409 LQX1387537
নাম : গুণেন্দ্ৰ শৰ্মা
পিতাৰ নাম: গনেশ শৰ্মা
ঘৰ নং : 291
বয়স : 46 লিঙ্গ : পুৰুষ
ফটো উপলব্ধ

410 LQX1387560
নাম : বস্তি দেবী
স্বামীৰ নাম: মনোৰঞ্জন শৰ্মা
ঘৰ নং : 291
বয়স : 40 লিঙ্গ : মহিলা
ফটো উপলব্ধ

411 LQX0291682
নাম : শিখা দেবী
স্বামীৰ নাম: ৰাতুল শৰ্মা
ঘৰ নং : 291
বয়স : 30 লিঙ্গ : মহিলা
ফটো উপলব্ধ

S 412 PVJ0045500
নাম : বিজিত শৰ্মা
মাতৃৰ নাম: ভদ্ৰা শৰ্মা বৰদলৈ
ঘৰ নং : 292
বয়স : 80 লিঙ্গ : পুৰুষ
ফটো উপলব্ধ

413 LQX1387571
নাম : সৰুৰাম চহৰীয়া
পিতাৰ নাম: চন্দ্ৰ কান্ত চহৰীয়া
ঘৰ নং : 292
বয়স : 84 লিঙ্গ : পুৰুষ
ফটো উপলব্ধ

414 LQX1387582
নাম : ইৰানী চহৰীয়া
স্বামীৰ নাম: সৰুৰাম চহৰীয়া
ঘৰ নং : 292
বয়স : 75 লিঙ্গ : মহিলা
ফটো উপলব্ধ

415 LQX1387593
নাম : বনু চহৰীয়া
পিতাৰ নাম: সৰুৰাম চহৰীয়া
ঘৰ নং : 292
বয়স : 54 লিঙ্গ : মহিলা
ফটো উপলব্ধ

416 LQX1387606
নাম : জবা চহৰীয়া
পিতাৰ নাম: সৰুৰাম চহৰীয়া
ঘৰ নং : 292
বয়স : 48 লিঙ্গ : মহিলা
ফটো উপলব্ধ

417 LQX1391373
নাম : উত্তম চেত্ৰী
পিতাৰ নাম: কুমাৰ ভক্তৰায়
ঘৰ নং : 272
বয়স : 33 লিঙ্গ : পুৰুষ
ফটো উপলব্ধ

418 LQX1391351
নাম : কুমাৰ ভক্তৰাই
পিতাৰ নাম: ভানু ভক্ত উপাধ্যায়
ঘৰ নং : 272
বয়স : 63 লিঙ্গ : পুৰুষ
ফটো উপলব্ধ

419 LQX0343616
নাম : মিনা শইকীয়া
স্বামীৰ নাম: টংকেশ্বৰ শইকীয়া
ঘৰ নং : 292
বয়স : 41 লিঙ্গ : মহিলা
ফটো উপলব্ধ

420 PVJ0040758
নাম : নমিতা নাথ
পিতাৰ নাম: জিতেন নাথ
ঘৰ নং : 272
বয়স : 34 লিঙ্গ : মহিলা
ফটো উপলব্ধ



421 নাম : লীলা দেৱী স্বামীৰ নাম: সুদীপ ছেত্ৰী ঘৰ নং : 272 খ বয়স : 24 লিঙ্গ : মহিলা	PVJ0019463 ফটো উপলব্ধ	422 নাম : ৰোমা দেবি স্বামীৰ নাম: কুমাৰ ভদ্ৰায় ঘৰ নং : 272 খ বয়স : 48 লিঙ্গ : মহিলা	LQX1391384 ফটো উপলব্ধ	423 নাম : ৰাকেশ চেত্ৰী পিতাৰ নাম: কুমাৰ ভদ্ৰায় ঘৰ নং : 272 খ বয়স : 35 লিঙ্গ : পুৰুষ	LQX1391362 ফটো উপলব্ধ
424 নাম : সুদীপ ছেত্ৰী পিতাৰ নাম: কুমাৰ ভট্টৰাই ঘৰ নং : 272 খ বয়স : 30 লিঙ্গ : পুৰুষ	LQX0525451 ফটো উপলব্ধ	425 নাম : সুৰম ছেত্ৰী পিতাৰ নাম: কুমাৰ ছেত্ৰী ভট্টৰাই ঘৰ নং : 272 খ বয়স : 27 লিঙ্গ : পুৰুষ	LQX0178012 ফটো উপলব্ধ	426 নাম : হিমবেগ মুৰ্মু স্বামীৰ নাম: ৰাম মুৰ্মু ঘৰ নং : 298 বয়স : 50 লিঙ্গ : মহিলা	LQX1387628 ফটো উপলব্ধ
S 427 নাম : তালা মুৰ্মু পিতাৰ নাম: ৰাম মুৰ্মু ঘৰ নং : 298 বয়স : 38 লিঙ্গ : মহিলা	LQX1387639 ফটো উপলব্ধ	428 নাম : হপনমই মুৰ্মু পিতাৰ নাম: ৰাম মুৰ্মু ঘৰ নং : 274 বয়স : 23 লিঙ্গ : মহিলা	LQX0558304 ফটো উপলব্ধ	429 নাম : পুনিৰাম ৰামচিয়াৰী পিতাৰ নাম: গজ্য. ৰামচিয়াৰী ঘৰ নং : 295 বয়স : 70 লিঙ্গ : পুৰুষ	LQX1387640 ফটো উপলব্ধ
430 নাম : লাউগী ৰামচিয়াৰী স্বামীৰ নাম: পুনিৰাম ৰামচিয়াৰী ঘৰ নং : 295 বয়স : 63 লিঙ্গ : মহিলা	LQX1387651 ফটো উপলব্ধ	431 নাম : কস্ত্ৰী বসুমতাৰী স্বামীৰ নাম: নাসিন বসুমতাৰী ঘৰ নং : 295 বয়স : 62 লিঙ্গ : মহিলা	LQX0302125 ফটো উপলব্ধ	432 নাম : টংকেশ্বৰ ৰামচিয়াৰী পিতাৰ নাম: পুনিৰাম ৰামচিয়াৰী ঘৰ নং : 295 বয়স : 44 লিঙ্গ : পুৰুষ	LQX1387684 ফটো উপলব্ধ
433 নাম : ভদ্রেেশ্বৰ ৰামচিয়াৰী পিতাৰ নাম: পুনিৰাম ৰামচিয়াৰী ঘৰ নং : 295 বয়স : 41 লিঙ্গ : পুৰুষ	LQX0575639 ফটো উপলব্ধ	E 434 নাম : লংকে ৰামচিয়াৰী পিতাৰ নাম: পুনিৰাম ৰামচিয়াৰী ঘৰ নং : 295 বয়স : 40 লিঙ্গ : পুৰুষ	LQX1387673 ফটো উপলব্ধ	435 নাম : সংগীতা ৰামচিয়াৰী স্বামীৰ নাম: টংকেশ্বৰ ৰামচিয়াৰী ঘৰ নং : 295 বয়স : 40 লিঙ্গ : মহিলা	LQX1387695 ফটো উপলব্ধ
436 নাম : প্ৰেমধৰ বসুমতাৰী পিতাৰ নাম: নাটিন বসুমতাৰী ঘৰ নং : 295 বয়স : 36 লিঙ্গ : পুৰুষ	LQX0297747 ফটো উপলব্ধ	437 নাম : নিৰমায় ৰামচিয়াৰী স্বামীৰ নাম: ভদ্রেেশ্বৰ ৰামচিয়াৰী ঘৰ নং : 275 বয়স : 36 লিঙ্গ : মহিলা	LQX7700941 ফটো উপলব্ধ	438 নাম : শৈলেন্দ্ৰ ৰামচিয়াৰী পিতাৰ নাম: পুনিৰাম ৰামচিয়াৰী ঘৰ নং : 295 বয়স : 29 লিঙ্গ : পুৰুষ	LQX0348011 ফটো উপলব্ধ
439 নাম : বিষ্ণু ৰামচিয়াৰী পিতাৰ নাম: পুনিৰাম ৰামচিয়াৰী ঘৰ নং : 295 বয়স : 25 লিঙ্গ : পুৰুষ	LQX0524751 ফটো উপলব্ধ	440 নাম : অক্ষিতা ৰামচিয়াৰী স্বামীৰ নাম: শৈলেন্দ্ৰ ৰামচিয়াৰী ঘৰ নং : 275 বয়স : 23 লিঙ্গ : মহিলা	LQX0552448 ফটো উপলব্ধ	441 নাম : খুশি ৰামচিয়াৰী পিতাৰ নাম: টংকেশ্বৰ ৰামচিয়াৰী ঘৰ নং : 275 বয়স : 22 লিঙ্গ : মহিলা	LQX0547406 ফটো উপলব্ধ
442 নাম : ৰাজা ৰামচিয়াৰী পিতাৰ নাম: টংকেশ্বৰ ৰামচিয়াৰী ঘৰ নং : 275 বয়স : 21 লিঙ্গ : পুৰুষ	PVJ0130823 ফটো উপলব্ধ	443 নাম : মানিক ৰাজবংশী পিতাৰ নাম: অন্নৰাম ৰাজবংশী ঘৰ নং : 296 বয়স : 65 লিঙ্গ : পুৰুষ	LQX1387708 ফটো উপলব্ধ	444 নাম : গিৰিবালা ৰাজবংশী স্বামীৰ নাম: মানিক ৰাজবংশী ঘৰ নং : 296 বয়স : 60 লিঙ্গ : মহিলা	LQX1387719 ফটো উপলব্ধ
445 নাম : বিনয় কুমাৰ পাঠক পিতাৰ নাম: কালিচৰন পাঠক ঘৰ নং : 296 বয়স : 43 লিঙ্গ : পুৰুষ	LQX0558932 ফটো উপলব্ধ	446 নাম : ভবেন ৰাজবংশী পিতাৰ নাম: মানিক ৰাজবংশী ঘৰ নং : 296 বয়স : 42 লিঙ্গ : পুৰুষ	LQX1387720 ফটো উপলব্ধ	447 নাম : ইলা পাঠক স্বামীৰ নাম: বিনয় কুমাৰ পাঠক ঘৰ নং : 296 বয়স : 41 লিঙ্গ : মহিলা	LQX0558940 ফটো উপলব্ধ
S 448 নাম : ভানুমতী ৰাজবংশী পিতাৰ নাম: মানিক ৰাজবংশী ঘৰ নং : 296 বয়স : 38 লিঙ্গ : মহিলা	LQX1387742 ফটো উপলব্ধ	449 নাম : বেণকা ৰাজবংশী স্বামীৰ নাম: ভবেন ৰাজবংশী ঘৰ নং : 296 বয়স : 38 লিঙ্গ : মহিলা	LQX0060798 ফটো উপলব্ধ	R 450 নাম : বেণকা ৰাজবংশী স্বামীৰ নাম: ভবেন ৰাজবংশী ঘৰ নং : 296 বয়স : 36 লিঙ্গ : মহিলা	LQX0129577 ফটো উপলব্ধ



451 নাম : জংকি প্ৰিয়া পাঠক পিতাৰ নাম: বিনয় কুমাৰ পাঠক ঘৰ নং : 276 বয়স : 22 লিঙ্গ : মহিলা	LQX0572552 ফটো উপলব্ধ	452 নাম : গীতা ৰামচিয়াৰী স্বামীৰ নাম: ফাগুনা ৰামচিয়াৰী ঘৰ নং : 299 বয়স : 50 লিঙ্গ : মহিলা	LQX1387764 ফটো উপলব্ধ	453 নাম : ৰাহুল ৰামছিয়াৰী পিতাৰ নাম: ফ. গুনা ৰামছিয়াৰী ঘৰ নং : 299 বয়স : 36 লিঙ্গ : পুৰুষ	LQX0251124 ফটো উপলব্ধ
454 নাম : দিপিকা ৰামচিয়াৰী মাতৃৰ নাম: গীতা ৰামচিয়াৰী ঘৰ নং : 299 বয়স : 27 লিঙ্গ : মহিলা	LQX0200469 ফটো উপলব্ধ	455 নাম : ভবেন ডেকা পিতাৰ নাম: গজাৰাম ডেকা ঘৰ নং : 298 বয়স : 74 লিঙ্গ : পুৰুষ	LQX1387775 ফটো উপলব্ধ	456 নাম : গৌতম ডেকা পিতাৰ নাম: ভবেন ডেকা ঘৰ নং : 298 বয়স : 38 লিঙ্গ : পুৰুষ	LQX0347898 ফটো উপলব্ধ
457 নাম : শিৱ ডেকা পিতাৰ নাম: ভবেন ডেকা ঘৰ নং : 298 বয়স : 38 লিঙ্গ : পুৰুষ	LQX1387800 ফটো উপলব্ধ	458 নাম : সুৰতী ডেকা স্বামীৰ নাম: গৌতম ডেকা ঘৰ নং : 298 বয়স : 35 লিঙ্গ : মহিলা	LQX0344739 ফটো উপলব্ধ	459 নাম : ৰুছনা ডেকা অন্যান্য: শিৱ ডেকা ঘৰ নং : 298 বয়স : 27 লিঙ্গ : মহিলা	LQX0308288 ফটো উপলব্ধ
460 নাম : উপেন ৰামচিয়াৰী পিতাৰ নাম: গজ্য. ৰামচিয়াৰী ঘৰ নং : 299 বয়স : 70 লিঙ্গ : পুৰুষ	LQX1387811 ফটো উপলব্ধ	461 নাম : মংগলী ৰামচিয়াৰী স্বামীৰ নাম: উপেন ৰামচিয়াৰী ঘৰ নং : 299 বয়স : 65 লিঙ্গ : মহিলা	LQX1387822 ফটো উপলব্ধ	462 নাম : কুলেন ৰামচিয়াৰী পিতাৰ নাম: উপেন ৰামচিয়াৰী ঘৰ নং : 299 বয়স : 48 লিঙ্গ : পুৰুষ	LQX0061127 ফটো উপলব্ধ
463 নাম : নিৰন ৰামচিয়াৰী পিতাৰ নাম: উপেন ৰামচিয়াৰী ঘৰ নং : 299 বয়স : 48 লিঙ্গ : পুৰুষ	LQX1387833 ফটো উপলব্ধ	464 নাম : ক্ষীৰদা বড়ো স্বামীৰ নাম: নিৰন ৰামচিয়াৰী ঘৰ নং : 279 বয়স : 42 লিঙ্গ : মহিলা	PVJ0048652 ফটো উপলব্ধ	S 465 নাম : থানেশ্বৰী ৰামচিয়াৰী পিতাৰ নাম: উপেন ৰামচিয়াৰী ঘৰ নং : 299 বয়স : 40 লিঙ্গ : মহিলা	LQX1387855 ফটো উপলব্ধ
466 নাম : পাল ৰামচিয়াৰী পিতাৰ নাম: উপেন ৰামচিয়াৰী ঘৰ নং : 299 বয়স : 38 লিঙ্গ : পুৰুষ	LQX1387844 ফটো উপলব্ধ	467 নাম : ৰহিলা বড়ো ৰামচিয়াৰী স্বামীৰ নাম: পাল ৰামচিয়াৰী ঘৰ নং : 299 বয়স : 35 লিঙ্গ : মহিলা	LQX0465518 ফটো উপলব্ধ	E 468 নাম : মহেন্দ্ৰ ৰামচিয়াৰী পিতাৰ নাম: গজ্য. ৰামচিয়াৰী ঘৰ নং : 299 বয়স : 95 লিঙ্গ : পুৰুষ	LQX1387866 ফটো উপলব্ধ
469 নাম : জীতেন্দ্ৰ ৰামচিয়াৰী পিতাৰ নাম: মহেন্দ্ৰ ৰামচিয়াৰী ঘৰ নং : 280 বয়স : 61 লিঙ্গ : পুৰুষ	LQX1387877 ফটো উপলব্ধ	470 নাম : আগিৰি ৰামচিয়াৰী স্বামীৰ নাম: জিতেন ৰামচিয়াৰী ঘৰ নং : 280 বয়স : 55 লিঙ্গ : মহিলা	LQX1387888 ফটো উপলব্ধ	471 নাম : শৰত ৰামচিয়াৰী পিতাৰ নাম: মহেন্দ্ৰ ৰামচিয়াৰী ঘৰ নং : 280 বয়স : 50 লিঙ্গ : পুৰুষ	LQX1387899 ফটো উপলব্ধ
472 নাম : দেবজীত ডেকা পিতাৰ নাম: অমূল্য ডেকা ঘৰ নং : 280 বয়স : 48 লিঙ্গ : পুৰুষ	LQX1391511 ফটো উপলব্ধ	S 473 নাম : সাবিত্ৰী ৰামচিয়াৰী পিতাৰ নাম: মহেন্দ্ৰ ৰামচিয়াৰী ঘৰ নং : 280 বয়স : 47 লিঙ্গ : মহিলা	LQX1387902 ফটো উপলব্ধ	474 নাম : দীপা ইংতি স্বামীৰ নাম: শৰত ৰামচিয়াৰী ঘৰ নং : 280 বয়স : 38 লিঙ্গ : মহিলা	LQX0251074 ফটো উপলব্ধ
475 নাম : জীমি ৰামচিয়াৰী পিতাৰ নাম: জিতেন ৰামচিয়াৰী ঘৰ নং : 280 বয়স : 38 লিঙ্গ : মহিলা	LQX1387913 ফটো উপলব্ধ	476 নাম : এঞ্জেলিকা ৰামচিয়াৰী পিতাৰ নাম: জিতেন্দ্ৰ ৰামচিয়াৰী ঘৰ নং : 280 বয়স : 29 লিঙ্গ : মহিলা	LQX0465898 ফটো উপলব্ধ	S2 477 নাম : মাহিন্দী হাজৰিকা স্বামীৰ নাম: হৰধৰ হাজৰিকা ঘৰ নং : 280 বয়স : 82 লিঙ্গ : মহিলা	LQX1387935 ফটো উপলব্ধ
478 নাম : নবকান্ত হাজৰিকা পিতাৰ নাম: হৰধৰ হাজৰিকা ঘৰ নং : 281 বয়স : 60 লিঙ্গ : পুৰুষ	LQX1387946 ফটো উপলব্ধ	479 নাম : অজন্তা হাজৰিকা স্বামীৰ নাম: নবকান্ত হাজৰিকা ঘৰ নং : 281 বয়স : 50 লিঙ্গ : মহিলা	LQX1387957 ফটো উপলব্ধ	480 নাম : নয়নজ্যোতি হাজৰিকা পিতাৰ নাম: নবকান্ত হাজৰিকা ঘৰ নং : 281 বয়স : 27 লিঙ্গ : পুৰুষ	LQX0201806 ফটো উপলব্ধ



481 নাম : বেনীয়া চৌহান স্বামীৰ নাম : ৰামব্ৰিচ চৌহান ঘৰ নং : 282 বয়স : 90 লিঙ্গ : মহিলা	LQX0421818 ফটো উপলব্ধ	482 নাম : বিদ্যাচল চৌহান মাতৃৰ নাম : বেনীয়া চৌহান ঘৰ নং : 282 বয়স : 62 লিঙ্গ : পুৰুষ	LQX1387979 ফটো উপলব্ধ	483 নাম : ললিতা চৌহান স্বামীৰ নাম : বিদ্যাচল চৌহান ঘৰ নং : 282 বয়স : 55 লিঙ্গ : মহিলা	LQX1387980 ফটো উপলব্ধ
484 নাম : প্ৰভা চৌহান মাতৃৰ নাম : অমৰ দে ঘৰ নং : 282 বয়স : 42 লিঙ্গ : মহিলা	LQX1388007 ফটো উপলব্ধ	485 নাম : ৰীনা চৌহান মাতৃৰ নাম : বেনীয়া চৌহান ঘৰ নং : 282 বয়স : 40 লিঙ্গ : মহিলা	LQX1388018 ফটো উপলব্ধ	486 নাম : সঞ্জয় চৌহান অন্যান্য : আৰ্জুনা চৌহান ঘৰ নং : 282 বয়স : 35 লিঙ্গ : পুৰুষ	LQX0552703 ফটো উপলব্ধ
487 নাম : কিৰণ শৰ্মা পিতাৰ নাম : কৃষ্ণ প্ৰসাদ শৰ্মা বয়স : 25 লিঙ্গ : পুৰুষ	LQX0433862 ফটো উপলব্ধ	488 নাম : অংকিতা চৌহান পিতাৰ নাম : বিদ্যাচল চৌহান ঘৰ নং : 282 বয়স : 20 লিঙ্গ : মহিলা	PVJ0111922 ফটো উপলব্ধ	489 নাম : তাৰা দেৱী স্বামীৰ নাম : কৃষ্ণ প্ৰসাদ শৰ্মা ঘৰ নং : 282 গ বয়স : 45 লিঙ্গ : মহিলা	LQX0251041 ফটো উপলব্ধ
490 নাম : সুৰজ পৌডেল পিতাৰ নাম : কৃষ্ণ পৌডেল ঘৰ নং : 282 গ বয়স : 27 লিঙ্গ : পুৰুষ	LQX0251033 ফটো উপলব্ধ	491 নাম : কৃষ্ণ প্ৰসাদ শৰ্মা পিতাৰ নাম : হৰি প্ৰসাদ শৰ্মা ঘৰ নং : 282 (গ) বয়স : 61 লিঙ্গ : পুৰুষ	LQX0280859 ফটো উপলব্ধ	492 নাম : ৰথেশ্বৰী শৰ্মা স্বামীৰ নাম : উমা কান্ত শৰ্মা ঘৰ নং : 283 বয়স : 77 লিঙ্গ : মহিলা	LQX1388063 ফটো উপলব্ধ
493 নাম : পবিত্ৰ শৰ্মা পিতাৰ নাম : উমা শৰ্মা ঘৰ নং : 283 বয়স : 57 লিঙ্গ : পুৰুষ	LQX1388074 ফটো উপলব্ধ	494 নাম : গীতমনি দেৱী স্বামীৰ নাম : পবিত্ৰ শৰ্মা ঘৰ নং : 283 বয়স : 48 লিঙ্গ : মহিলা	LQX0251025 ফটো উপলব্ধ	# 495 নাম : ভাস্কৰ জ্যোতি শৰ্মা পিতাৰ নাম : উমা কান্ত শৰ্মা ঘৰ নং : 283 ক বয়স : 48 লিঙ্গ : পুৰুষ	LQX1388109 ফটো উপলব্ধ
496 নাম : চন্দ্ৰ শৰ্মা পিতাৰ নাম : উমা শৰ্মা ঘৰ নং : 283 বয়স : 47 লিঙ্গ : পুৰুষ	LQX1388085 ফটো উপলব্ধ	# 497 নাম : ভাগীতা বৰুৱা স্বামীৰ নাম : ভাস্কৰ জ্যোতি শৰ্মা ঘৰ নং : 283 ক বয়স : 34 লিঙ্গ : মহিলা	LQX0251090 ফটো উপলব্ধ	498 নাম : চন্দ্ৰ ৰামচিয়াৰী পিতাৰ নাম : অঞ্জাত ঘৰ নং : 288 বয়স : 70 লিঙ্গ : পুৰুষ	LQX1388110 ফটো উপলব্ধ
499 নাম : জয়মতী ৰামচিয়াৰী স্বামীৰ নাম : চন্দ্ৰ ৰামচিয়াৰী ঘৰ নং : 288 বয়স : 65 লিঙ্গ : মহিলা	LQX1388121 ফটো উপলব্ধ	500 নাম : বাবুল ৰামচিয়াৰী পিতাৰ নাম : চন্দ্ৰ ৰামচিয়াৰী ঘৰ নং : 288 বয়স : 50 লিঙ্গ : পুৰুষ	LQX1388132 ফটো উপলব্ধ	501 নাম : উৰ্মিলা ৰামচিয়াৰী স্বামীৰ নাম : বাবুল ৰামচিয়াৰী ঘৰ নং : 288 বয়স : 39 লিঙ্গ : মহিলা	LQX1388143 ফটো উপলব্ধ
502 নাম : পল্লব ৰামচিয়াৰী পিতাৰ নাম : বাবুল ৰামচিয়াৰী ঘৰ নং : 288 বয়স : 23 লিঙ্গ : পুৰুষ	LQX0505552 ফটো উপলব্ধ	503 নাম : লক্ষী মহলীয়া স্বামীৰ নাম : শানিবৰ মহলীয়া ঘৰ নং : 288 বয়স : 55 লিঙ্গ : মহিলা	LQX1388165 ফটো উপলব্ধ	504 নাম : গুৰু মহলীয়া মাতৃৰ নাম : লক্ষী মহলীয়া ঘৰ নং : 288 বয়স : 28 লিঙ্গ : পুৰুষ	LQX0348094 ফটো উপলব্ধ
505 নাম : দামিলা ডেকা স্বামীৰ নাম : হেমচন্দ্ৰ ডেকা ঘৰ নং : 286 বয়স : 68 লিঙ্গ : মহিলা	LQX1388176 ফটো উপলব্ধ	506 নাম : বিপুল ডেকা পিতাৰ নাম : দামিলা ডেকা ঘৰ নং : 286 বয়স : 47 লিঙ্গ : পুৰুষ	LQX1388187 ফটো উপলব্ধ	507 নাম : মইনা ডেকা স্বামীৰ নাম : বিপুল ডেকা ঘৰ নং : 286 বয়স : 40 লিঙ্গ : মহিলা	LQX1388198 ফটো উপলব্ধ
508 নাম : তপন ডেকা মাতৃৰ নাম : দামিলা ডেকা ঘৰ নং : 286 বয়স : 40 লিঙ্গ : পুৰুষ	LQX1388201 ফটো উপলব্ধ	509 নাম : অমৃত ডেকা পিতাৰ নাম : বিপুল ডেকা ঘৰ নং : 286 বয়স : 22 লিঙ্গ : পুৰুষ	LQX7681133 ফটো উপলব্ধ	510 নাম : আহিলা ৰামচিয়াৰী পিতাৰ নাম : মহেন্দ্ৰ ৰামচিয়াৰী ঘৰ নং : 289 বয়স : 55 লিঙ্গ : পুৰুষ	LQX1388212 ফটো উপলব্ধ



511 নাম : মাইতেই ৰামচিয়াৰী স্বামীৰ নাম: আহিলা ৰামচিয়াৰী ঘৰ নং : ২৮৭ বয়স : 45 লিঙ্গ : মহিলা	LQX1388223 ফটো উপলব্ধ	512 নাম : অৰুপ ৰামচিয়াৰী পিতাৰ নাম: আহিলা ৰামচিয়াৰী ঘৰ নং : ২৮৭ বয়স : 34 লিঙ্গ : পুৰুষ	LQX0348185 ফটো উপলব্ধ	513 নাম : লৰ ৰামচিয়াৰী পিতাৰ নাম: আহিলা ৰামচিয়াৰী ঘৰ নং : ২৮৭ বয়স : 32 লিঙ্গ : পুৰুষ	LQX0344838 ফটো উপলব্ধ
514 নাম : কুশ ৰামচিয়াৰী পিতাৰ নাম: আহিলা ৰামচিয়াৰী ঘৰ নং : ২৮৭ বয়স : 31 লিঙ্গ : পুৰুষ	LQX1629647 ফটো উপলব্ধ	515 নাম : বুকুলী ৰাভা স্বামীৰ নাম: অৰুপ ৰামচিয়াৰী ঘৰ নং : ২৮৭ বয়স : 26 লিঙ্গ : মহিলা	LQX0321208 ফটো উপলব্ধ	516 নাম : শান্তি চৰেন স্বামীৰ নাম: চুপুল চৰেন ঘৰ নং : ২৮৮ বয়স : 50 লিঙ্গ : মহিলা	LQX1388245 ফটো উপলব্ধ
517 নাম : সাজ্জা চৰেন পিতাৰ নাম: দুৰ্গা চৰেন ঘৰ নং : ২৮৮ বয়স : 41 লিঙ্গ : পুৰুষ	LQX1388256 ফটো উপলব্ধ	518 নাম : সুনিল চৰেন পিতাৰ নাম: চুপুল চৰেন ঘৰ নং : ২৮৮ বয়স : 32 লিঙ্গ : পুৰুষ	LQX0062836 ফটো উপলব্ধ	519 নাম : সুমিলা নাৰ্জাৰী স্বামীৰ নাম: সাজ্জা চৰেন ঘৰ নং : 288 বয়স : 32 লিঙ্গ : মহিলা	PVJ0073387 ফটো উপলব্ধ
520 নাম : ৰঞ্জিতা বড়ো পিতাৰ নাম: চুপুল বড়ো ঘৰ নং : ২৮৮ বয়স : 27 লিঙ্গ : মহিলা	LQX0321240 ফটো উপলব্ধ	521 নাম : ৰতন ৰামচিয়াৰী পিতাৰ নাম: নগা ৰামচিয়াৰী ঘৰ নং : ২৮৮ ক বয়স : 51 লিঙ্গ : পুৰুষ	LQX0062745 ফটো উপলব্ধ	522 নাম : হিমালী বড়ো স্বামীৰ নাম: ৰতন ৰামচিয়াৰী ঘৰ নং : ২৮৮ ক বয়স : 50 লিঙ্গ : মহিলা	LQX0345660 ফটো উপলব্ধ
523 নাম : ধনজীত ৰামচিয়াৰী মাতৃৰ নাম: হিমালী বড়ো ঘৰ নং : ২৮৮ ক বয়স : 23 লিঙ্গ : পুৰুষ	LQX0525956 ফটো উপলব্ধ	524 নাম : কামিনি বড়ো স্বামীৰ নাম: নবীন বড়ো ঘৰ নং : ২৮৯ বয়স : 60 লিঙ্গ : মহিলা	LQX1388278 ফটো উপলব্ধ	525 নাম : ৰঞ্জিত বড়ো পিতাৰ নাম: নবীন বড়ো ঘৰ নং : ২৮৯ বয়স : 45 লিঙ্গ : পুৰুষ	LQX1388289 ফটো উপলব্ধ
526 নাম : মাইন বড়ো পিতাৰ নাম: নবীন বড়ো ঘৰ নং : ২৮৯ বয়স : 40 লিঙ্গ : মহিলা	LQX1388303 ফটো উপলব্ধ	527 নাম : জিনা বড়ো স্বামীৰ নাম: ৰঞ্জিত বড়ো ঘৰ নং : ২৮৯ বয়স : 40 লিঙ্গ : মহিলা	LQX0343541 ফটো উপলব্ধ	528 নাম : সংগিনা বড়ো স্বামীৰ নাম: দিপু বড়ো ঘৰ নং : 289 বয়স : 36 লিঙ্গ : মহিলা	LQX0438358 ফটো উপলব্ধ
529 নাম : দীপু বড়ো অন্যান্য: তুলুক বড়ো ঘৰ নং : 289 বয়স : 35 লিঙ্গ : পুৰুষ	LQX0433805 ফটো উপলব্ধ	530 নাম : জয়দেব বড়ো পিতাৰ নাম: নবীন বড়ো ঘৰ নং : ২৮৯ বয়স : 34 লিঙ্গ : পুৰুষ	LQX0348144 ফটো উপলব্ধ	531 নাম : অৰবিন বড়ো পিতাৰ নাম: তুলুকো বড়ো ঘৰ নং : 289 বয়স : 30 লিঙ্গ : পুৰুষ	LQX0438309 ফটো উপলব্ধ
532 নাম : যুগল বসুমতাৰী পিতাৰ নাম: ৰাজীব বসুমতাৰী ঘৰ নং : 289 বয়স : 22 লিঙ্গ : পুৰুষ	LQX1132299 ফটো উপলব্ধ	533 নাম : ৰাজীব মহলিয়া পিতাৰ নাম: ৰঞ্জন মহলিয়া ঘৰ নং : 289 ঘ বয়স : 36 লিঙ্গ : পুৰুষ	PVJ0145474 ফটো উপলব্ধ	534 নাম : ললিতা বসুমতাৰী স্বামীৰ নাম: ৰাজীব মহলিয়া ঘৰ নং : ২৮৯ ঘ বয়স : 27 লিঙ্গ : মহিলা	PVJ0145466 ফটো উপলব্ধ
535 নাম : মিজিং গয়াৰী মাতৃৰ নাম: ৰমি গয়াৰী ঘৰ নং : ২৮৯ ক বয়স : 28 লিঙ্গ : পুৰুষ	LQX0177691 ফটো উপলব্ধ	536 নাম : পূৰ্ণিমা গয়াৰী স্বামীৰ নাম: মিজিং গয়াৰী ঘৰ নং : ২৮৯ ক বয়স : 26 লিঙ্গ : মহিলা	LQX0321182 ফটো উপলব্ধ	537 নাম : ডেপেন গয়াৰী মাতৃৰ নাম: ৰমি গয়াৰী ঘৰ নং : ২৮৯ ক বয়স : 26 লিঙ্গ : পুৰুষ	LQX0434159 ফটো উপলব্ধ
538 নাম : ৰমি গয়াৰী স্বামীৰ নাম: কমল গয়াৰী ঘৰ নং : ২৮৯ ক বয়স : 50 লিঙ্গ : মহিলা	LQX1388325 ফটো উপলব্ধ	539 নাম : ৰাজীব বসুমতাৰী পিতাৰ নাম: হৰগোবিন্দ বসুমতাৰী ঘৰ নং : ২৮৯ গ বয়স : 49 লিঙ্গ : পুৰুষ	LQX1629385 ফটো উপলব্ধ	540 নাম : বিপুল মহলিয়া পিতাৰ নাম: হীৰামনি মহলিয়া ঘৰ নং : ২৮৯ খ বয়স : 45 লিঙ্গ : পুৰুষ	LQX1388347 ফটো উপলব্ধ



541 নাম : মামণি বসুমতাৰী স্বামীৰ নাম : ৰাজীৱ বসুমতাৰী ঘৰ নং : ২৮৯গ বয়স : 43 লিঙ্গ : মহিলা	LQX1629396 ফটো উপলব্ধ	542 নাম : জোনালী মহলিয়া স্বামীৰ নাম : বিপুল মহলিয়া ঘৰ নং : ২৮৯খ বয়স : 41 লিঙ্গ : মহিলা	LQX1388358 ফটো উপলব্ধ	543 নাম : মহেন্দ্ৰ শৰ্মা পিতাৰ নাম : পুনিৰাম শৰ্মা ঘৰ নং : ২৯০ বয়স : 70 লিঙ্গ : পুৰুষ	LQX1388369 ফটো উপলব্ধ
544 নাম : চেনেহী দেবী স্বামীৰ নাম : মহেন্দ্ৰ শৰ্মা ঘৰ নং : ২৯০ বয়স : 60 লিঙ্গ : মহিলা	LQX1388370 ফটো উপলব্ধ	545 নাম : মুকুট শৰ্মা পিতাৰ নাম : মহেন্দ্ৰ শৰ্মা ঘৰ নং : ২৯০ বয়স : 45 লিঙ্গ : পুৰুষ	LQX1388381 ফটো উপলব্ধ	546 নাম : পিংকু কুমাৰ শৰ্মা পিতাৰ নাম : মহেন্দ্ৰ শৰ্মা ঘৰ নং : ২৯০ বয়স : 42 লিঙ্গ : পুৰুষ	LQX1388405 ফটো উপলব্ধ
547 নাম : মানসী শৰ্মা স্বামীৰ নাম : মুকুট শৰ্মা ঘৰ নং : ২৯০ বয়স : 40 লিঙ্গ : মহিলা	LQX0251165 ফটো উপলব্ধ	548 নাম : প্ৰনৱ শৰ্মা পিতাৰ নাম : মহেন্দ্ৰ শৰ্মা ঘৰ নং : ২৯০ বয়স : 39 লিঙ্গ : পুৰুষ	LQX1388392 ফটো উপলব্ধ	549 নাম : বনশ্ৰী শৰ্মা স্বামীৰ নাম : পিংকু কুমাৰ শৰ্মা ঘৰ নং : ২৯০ বয়স : 35 লিঙ্গ : মহিলা	LQX0371476 ফটো উপলব্ধ
550 নাম : নমিতা দেবী স্বামীৰ নাম : প্ৰণৱ শৰ্মা ঘৰ নং : ২৯০ বয়স : 30 লিঙ্গ : মহিলা	LQX0371484 ফটো উপলব্ধ	551 নাম : প্ৰতিমা হাজৰিকা স্বামীৰ নাম : কেশৱানন্দ হাজৰিকা ঘৰ নং : 290 ক বয়স : 42 লিঙ্গ : মহিলা	LQX0371898 ফটো উপলব্ধ	552 নাম : গৌৰৱ হাজৰিকা পিতাৰ নাম : কেশৱানন্দ হাজৰিকা ঘৰ নং : 290 ক বয়স : 25 লিঙ্গ : পুৰুষ	LQX0372532 ফটো উপলব্ধ
553 নাম : দেবশীষ হাজৰিকা পিতাৰ নাম : কেশৱানন্দ হাজৰিকা ঘৰ নং : ২৯০ ক বয়স : 23 লিঙ্গ : পুৰুষ	LQX0535963 ফটো উপলব্ধ	554 নাম : কেশৱানন্দ হাজৰিকা পিতাৰ নাম : পথিধৰ হাজৰিকা ঘৰ নং : ২৯০ ক বয়স : 45 লিঙ্গ : পুৰুষ	LQX1388427 ফটো উপলব্ধ	555 নাম : ৰুমী হাজৰিকা স্বামীৰ নাম : কেশ্য.লা হাজৰিকা ঘৰ নং : ২৯০ ক বয়স : 40 লিঙ্গ : মহিলা	LQX1388438 ফটো উপলব্ধ
556 নাম : প্ৰেম ভট্ট ৰায় পিতাৰ নাম : নয়ন্দ্ৰ প্ৰসাদ উপাধ্যায় ঘৰ নং : ২৯১ বয়স : 63 লিঙ্গ : পুৰুষ	LQX1388461 ফটো উপলব্ধ	557 নাম : শ্যামলাল ভট্ট ৰায় পিতাৰ নাম : নয়ন্দ্ৰ প্ৰসাদ উপাধ্যায় ঘৰ নং : ২৯১ বয়স : 60 লিঙ্গ : পুৰুষ	LQX1388449 ফটো উপলব্ধ	558 নাম : হোম নাথ ভট্ট ৰায় পিতাৰ নাম : নয়ন্দ্ৰ প্ৰসাদ উপাধ্যায় ঘৰ নং : ২৯১ বয়স : 57 লিঙ্গ : পুৰুষ	LQX1388483 ফটো উপলব্ধ
559 নাম : চিন্তা দেবী ভট্ট ৰায় স্বামীৰ নাম : হোমনাথ ভট্ট ৰাই ঘৰ নং : ২৯১ বয়স : 55 লিঙ্গ : মহিলা	LQX1388494 ফটো উপলব্ধ	560 নাম : চন্দ্ৰ কালা ভট্ট ৰায় স্বামীৰ নাম : টংক ভট্ট ৰাই ঘৰ নং : ২৯১ বয়স : 54 লিঙ্গ : মহিলা	LQX1388507 ফটো উপলব্ধ	561 নাম : নাৰায়ন ভট্ট ৰায় পিতাৰ নাম : নয়ন্দ্ৰ প্ৰসাদ উপাধ্যায় ঘৰ নং : ২৯১ বয়স : 50 লিঙ্গ : পুৰুষ	LQX1388530 ফটো উপলব্ধ
562 নাম : পদ্মা ভট্ট ৰাই স্বামীৰ নাম : প্ৰেম ভট্ট ৰায় ঘৰ নং : ২৯১ বয়স : 50 লিঙ্গ : মহিলা	LQX1388472 ফটো উপলব্ধ	563 নাম : জলপা ভট্ট ৰায় স্বামীৰ নাম : নাৰায়ন ভট্ট ৰায় ঘৰ নং : ২৯১ বয়স : 48 লিঙ্গ : মহিলা	LQX1388529 ফটো উপলব্ধ	564 নাম : গীতা দেবী স্বামীৰ নাম : চেমলাল উপাধ্যায় ঘৰ নং : ২৯১ বয়স : 46 লিঙ্গ : মহিলা	LQX1388450 ফটো উপলব্ধ
565 নাম : এমনাথ ভট্ট ৰায় পিতাৰ নাম : নয়ন্দ্ৰ প্ৰসাদ উপাধ্যায় ঘৰ নং : ২৯১ বয়স : 46 লিঙ্গ : পুৰুষ	LQX1388541 ফটো উপলব্ধ	566 নাম : ডম্বৰ কুমাৰী দেবী স্বামীৰ নাম : ভানুভক্ত উপাধ্যায় ঘৰ নং : ২৯২ বয়স : 72 লিঙ্গ : মহিলা	LQX1388563 ফটো উপলব্ধ	567 নাম : যাদৱ উপাধ্যায় পিতাৰ নাম : ভানুভক্ত উপাধ্যায় ঘৰ নং : ২৯২ বয়স : 51 লিঙ্গ : পুৰুষ	LQX1388574 ফটো উপলব্ধ
568 নাম : তাৰা ভট্ট ৰাই পিতাৰ নাম : ভানুভক্ত উপাধ্যায় ঘৰ নং : ২৯২ বয়স : 47 লিঙ্গ : পুৰুষ	LQX1388585 ফটো উপলব্ধ	569 নাম : বীনা দেবী স্বামীৰ নাম : যাদৱ উপাধ্যায় ঘৰ নং : ২৯২ বয়স : 43 লিঙ্গ : মহিলা	LQX1629409 ফটো উপলব্ধ	570 নাম : সৰলতা দেবী স্বামীৰ নাম : তাৰা ভট্ট ৰাই ঘৰ নং : ২৯২ বয়স : 43 লিঙ্গ : মহিলা	LQX1388610 ফটো উপলব্ধ



S 571 নাম : নোমা দেবী পিতাৰ নাম: ভানুভক্ত উপাধ্যায় ঘৰ নং : 292 বয়স : 42 লিঙ্গ : মহিলা	LQX1388596 ফটো উপলব্ধ	572 নাম : কান্তি চেত্ৰী স্বামীৰ নাম: উত্তম চেত্ৰী ঘৰ নং : 292 খ বয়স : 31 লিঙ্গ : মহিলা	LQX0515130 ফটো উপলব্ধ	573 নাম : ওম নাথ ভট্টৰাই পিতাৰ নাম: ভানু ভক্ত ভট্টৰাই ঘৰ নং : 292 ক বয়স : 42 লিঙ্গ : পুৰুষ	LQX1388609 ফটো উপলব্ধ
574 নাম : পূৰ্ণ শৰ্মা পিতাৰ নাম: ধনপতি শৰ্মা ঘৰ নং : 293 বয়স : 68 লিঙ্গ : পুৰুষ	LQX1388621 ফটো উপলব্ধ	575 নাম : স্বপ্নীকা দেবী স্বামীৰ নাম: পূৰ্ণ শৰ্মা ঘৰ নং : 293 বয়স : 60 লিঙ্গ : মহিলা	LQX1388632 ফটো উপলব্ধ	576 নাম : একৰাজ শৰ্মা পিতাৰ নাম: পূৰ্ণ শৰ্মা ঘৰ নং : 293 বয়স : 44 লিঙ্গ : পুৰুষ	LQX1388643 ফটো উপলব্ধ
S 577 নাম : ভানু শৰ্মা পিতাৰ নাম: পূৰ্ণ শৰ্মা ঘৰ নং : 293 বয়স : 40 লিঙ্গ : মহিলা	LQX1388654 ফটো উপলব্ধ	578 নাম : বুদ্ধিমায়া দেৱী স্বামীৰ নাম: একৰাজ শৰ্মা ঘৰ নং : 293 বয়স : 34 লিঙ্গ : মহিলা	LQX0345314 ফটো উপলব্ধ	579 নাম : পাৰস মণি কৌডন্যা পিতাৰ নাম: ডাহাৰু বল্লভ শৰ্মা ঘৰ নং : 293 বয়স : 22 লিঙ্গ : পুৰুষ	LQX7672553 ফটো উপলব্ধ
580 নাম : গোপাল ঠাকুৰ পিতাৰ নাম: পঞ্চক ঠাকুৰ ঘৰ নং : 293ক বয়স : 46 লিঙ্গ : পুৰুষ	LQX0347914 ফটো উপলব্ধ	581 নাম : বিক্ষ্যা ঠাকুৰ স্বামীৰ নাম: গোপাল ঠাকুৰ ঘৰ নং : 293ক বয়স : 42 লিঙ্গ : মহিলা	LQX0351700 ফটো উপলব্ধ	582 নাম : খৰ্গ প্ৰসাদ শৰ্মা পিতাৰ নাম: লক্ষী প্ৰসাদ শৰ্মা ঘৰ নং : 299 বয়স : 63 লিঙ্গ : পুৰুষ	LQX1388676 ফটো উপলব্ধ
583 নাম : উমা দেৱী স্বামীৰ নাম: খৰ্গ প্ৰসাদ শৰ্মা ঘৰ নং : 299 বয়স : 62 লিঙ্গ : মহিলা	LQX1388687 ফটো উপলব্ধ	584 নাম : দেব শৰ্মা পিতাৰ নাম: ৰাম প্ৰসাদ শৰ্মা ঘৰ নং : 299 বয়স : 43 লিঙ্গ : মহিলা	LQX0513382 ফটো উপলব্ধ	S 585 নাম : গুনবতী শৰ্মা দেৱী পিতাৰ নাম: খৰ্গ প্ৰ: শৰ্মা ঘৰ নং : 299 বয়স : 38 লিঙ্গ : মহিলা	LQX1388734 ফটো উপলব্ধ
586 নাম : বিকাশ শৰ্মা পিতাৰ নাম: হেমলাল শৰ্মা ঘৰ নং : 297 বয়স : 27 লিঙ্গ : পুৰুষ	LQX1124189 ফটো উপলব্ধ	587 নাম : ডিম্বেশ্বৰ কৌডিন্যা পিতাৰ নাম: খৰ্গ কৌডিন্যা ঘৰ নং : 299 বয়স : 27 লিঙ্গ : পুৰুষ	LQX1388745 ফটো উপলব্ধ	588 নাম : পূজা দেবী পিতাৰ নাম: যুবৰাজ উপাধ্যায় ঘৰ নং : 299 বয়স : 23 লিঙ্গ : মহিলা	LQX0501882 ফটো উপলব্ধ
589 নাম : তপন শৰ্মা পিতাৰ নাম: লক্ষী প্ৰসাদ শৰ্মা ঘৰ নং : 297 খ বয়স : 49 লিঙ্গ : পুৰুষ	LQX1388723 ফটো উপলব্ধ	590 নাম : মীনা দেৱী স্বামীৰ নাম: তপন শৰ্মা ঘৰ নং : 297 খ বয়স : 43 লিঙ্গ : মহিলা	LQX0063958 ফটো উপলব্ধ	591 নাম : প্ৰদীপ বৰ্মা অন্যান্য: মায়ী বৰ্মা ঘৰ নং : 297 গ বয়স : 51 লিঙ্গ : পুৰুষ	PVJ0033126 ফটো উপলব্ধ
592 নাম : মায়ী ৰাৰ্মা স্বামীৰ নাম: প্ৰদীপ ৰাৰ্মা ঘৰ নং : 299 গ বয়স : 47 লিঙ্গ : মহিলা	LQX0342741 ফটো উপলব্ধ	593 নাম : শেফালী বৰ্মা মাতৃৰ নাম: মায়ী বৰ্মা ঘৰ নং : 297 গ বয়স : 26 লিঙ্গ : মহিলা	PVJ0033092 ফটো উপলব্ধ	594 নাম : দীক্ষা বৰ্মা মাতৃৰ নাম: মায়ী বৰ্মা ঘৰ নং : 297 গ বয়স : 23 লিঙ্গ : মহিলা	PVJ0033100 ফটো উপলব্ধ
E 595 নাম : ডম্বৰ বল্লভ শৰ্মা পিতাৰ নাম: লক্ষী প্ৰসাদ শৰ্মা ঘৰ নং : 297 ক বয়স : 54 লিঙ্গ : পুৰুষ	LQX1388701 ফটো উপলব্ধ	596 নাম : যশোদা দেৱী স্বামীৰ নাম: ডম্বৰ বল্লভ শৰ্মা ঘৰ নং : 297 ক বয়স : 44 লিঙ্গ : মহিলা	LQX1388712 ফটো উপলব্ধ	597 নাম : সবিত চেত্ৰী পিতাৰ নাম: ৰাম চন্দ্ৰ চেত্ৰী ঘৰ নং : 297 ক বয়স : 26 লিঙ্গ : পুৰুষ	LQX0558510 ফটো উপলব্ধ
598 নাম : ৰাম চন্দ্ৰ চেত্ৰী পিতাৰ নাম: কৃষ্ণা বাহাদুৰ চেত্ৰী ঘৰ নং : 299ক বয়স : 65 লিঙ্গ : পুৰুষ	LQX1391588 ফটো উপলব্ধ	599 নাম : নৰমায়ী দেবী স্বামীৰ নাম: ৰাম চন্দ্ৰ চেত্ৰী ঘৰ নং : 299ক বয়স : 57 লিঙ্গ : মহিলা	LQX1391599 ফটো উপলব্ধ	600 নাম : বিদ্যা পতি দাহাল পিতাৰ নাম: দেব নাৰায়ন দাহাল ঘৰ নং : 298 বয়স : 80 লিঙ্গ : পুৰুষ	LQX1388767 ফটো উপলব্ধ



601 নাম : ভীমা দেবী স্বামীৰ নাম: বিদ্যা পতি দাহাল ঘৰ নং : ২৯৮ বয়স : 75 লিঙ্গ : মহিলা	LQX1388778 ফটো উপলব্ধ	602 নাম : মুকুন্দ দাহাল পিতাৰ নাম: বিদ্যা পতি দাহাল ঘৰ নং : ২৯৮ বয়স : 52 লিঙ্গ : পুৰুষ	LQX1388789 ফটো উপলব্ধ	603 নাম : বিভা দেবী স্বামীৰ নাম: মুকুন্দ দাহাল ঘৰ নং : ২৯৮ বয়স : 50 লিঙ্গ : মহিলা	LQX1388790 ফটো উপলব্ধ
604 নাম : বমেশ দাহাল পিতাৰ নাম: বিদ্যা পতি দাহাল ঘৰ নং : ২৯৮ বয়স : 46 লিঙ্গ : পুৰুষ	LQX1388803 ফটো উপলব্ধ	605 নাম : পূৰ্ণিমা দেৱী দাহাল স্বামীৰ নাম: বমেশ দাহাল ঘৰ নং : ২৯৮ বয়স : 39 লিঙ্গ : মহিলা	LQX0203877 ফটো উপলব্ধ	606 নাম : মণীষ দাহাল পিতাৰ নাম: মুকুন্দ দাহাল ঘৰ নং : 298 বয়স : 22 লিঙ্গ : পুৰুষ	LQX7660608 ফটো উপলব্ধ
E 607 নাম : ৰাম বাহাদুৰ ছেত্ৰী পিতাৰ নাম: ৰাম বাহাদুৰ ছেত্ৰী ঘৰ নং : ২৯৯ বয়স : 75 লিঙ্গ : পুৰুষ	LQX1388825 ফটো উপলব্ধ	#2 608 নাম : মীনা কুমাৰী স্বামীৰ নাম: ৰাম বাহাদুৰ ছেত্ৰী ঘৰ নং : ২৯৯ বয়স : 60 লিঙ্গ : মহিলা	LQX1388836 ফটো উপলব্ধ	S 609 নাম : অনিতা দেৱী পিতাৰ নাম: ৰাম বাহাদুৰ ছেত্ৰী ঘৰ নং : ২৯৯ বয়স : 42 লিঙ্গ : মহিলা	LQX1388858 ফটো উপলব্ধ
610 নাম : নৰ বাহাদুৰ ছেত্ৰী পিতাৰ নাম: ৰাম বাহাদুৰ ছেত্ৰী ঘৰ নং : ২৯৯ বয়স : 40 লিঙ্গ : পুৰুষ	LQX1388847 ফটো উপলব্ধ	S 611 নাম : সবিতা দেৱী পিতাৰ নাম: ৰাম বাহাদুৰ ছেত্ৰী ঘৰ নং : ২৯৯ বয়স : 38 লিঙ্গ : মহিলা	LQX1388869 ফটো উপলব্ধ	612 নাম : ললিত ছেত্ৰী পিতাৰ নাম: ৰাম বাহাদুৰ ছেত্ৰী ঘৰ নং : ২৯৯ বয়স : 31 লিঙ্গ : পুৰুষ	LQX1629410 ফটো উপলব্ধ
613 নাম : দীনেশ মন্ডল মাতৃৰ নাম: দাডীৰ মণ্ডল ঘৰ নং : ৩০০ বয়স : 71 লিঙ্গ : পুৰুষ	LQX0065789 ফটো উপলব্ধ	614 নাম : পঙ্কজ ছেত্ৰী পিতাৰ নাম: দিগ বাহাদুৰ ছেত্ৰী ঘৰ নং : ৩০১ বয়স : 20 লিঙ্গ : পুৰুষ	PVJ0004507 ফটো উপলব্ধ	615 নাম : নীলা দাস স্বামীৰ নাম: গনেশ দাস ঘৰ নং : ৩০২ বয়স : 70 লিঙ্গ : মহিলা	LQX1388870 ফটো উপলব্ধ
616 নাম : বীৰেন দাস মাতৃৰ নাম: নীলা দাস ঘৰ নং : ৩০২ বয়স : 50 লিঙ্গ : পুৰুষ	LQX1388881 ফটো উপলব্ধ	617 নাম : মাইনা কলিতা দাস স্বামীৰ নাম: বীৰেন দাস ঘৰ নং : ৩০২ বয়স : 37 লিঙ্গ : মহিলা	LQX0066118 ফটো উপলব্ধ	E 618 নাম : দুলৰী চৌহান স্বামীৰ নাম: গোপাল চৌহান ঘৰ নং : ৩০৩ বয়স : 90 লিঙ্গ : মহিলা	LQX1388927 ফটো উপলব্ধ
619 নাম : হৰিলাল চৌহান পিতাৰ নাম: গোপাল চৌহান ঘৰ নং : ৩০৩ বয়স : 55 লিঙ্গ : মহিলা	LQX1388938 ফটো উপলব্ধ	620 নাম : ফুলমতি চৌহান স্বামীৰ নাম: হৰিলাল চৌহান ঘৰ নং : ৩০৩ বয়স : 45 লিঙ্গ : মহিলা	LQX1388949 ফটো উপলব্ধ	621 নাম : চম্পা চৌহান স্বামীৰ নাম: ৰামলাল চৌহান ঘৰ নং : ৩০৩ বয়স : 45 লিঙ্গ : মহিলা	LQX1388961 ফটো উপলব্ধ
E 622 নাম : ৰামলাল চৌহান পিতাৰ নাম: গোপাল চৌহান ঘৰ নং : ৩০৩ বয়স : 45 লিঙ্গ : পুৰুষ	LQX1388950 ফটো উপলব্ধ	623 নাম : শ্যামলাল চৌহান পিতাৰ নাম: গোপাল চৌহান ঘৰ নং : ৩০৩ বয়স : 35 লিঙ্গ : পুৰুষ	LQX1388972 ফটো উপলব্ধ	624 নাম : দুৰ্গাবতী চৌহান স্বামীৰ নাম: শ্যামলাল চৌহান ঘৰ নং : ৩০৩ বয়স : 32 লিঙ্গ : মহিলা	LQX0295733 ফটো উপলব্ধ
625 নাম : সুৰজ চৌহান পিতাৰ নাম: শ্যামলাল চৌহান ঘৰ নং : ৩০৩ বয়স : 26 লিঙ্গ : পুৰুষ	LQX0303305 ফটো উপলব্ধ	626 নাম : কৃষ্ণ চৌহান পিতাৰ নাম: ৰামলাল চৌহান ঘৰ নং : 303 বয়স : 23 লিঙ্গ : পুৰুষ	LQX0557876 ফটো উপলব্ধ	627 নাম : প্ৰেম কু: শৰ্মা পিতাৰ নাম: নৰপতি শৰ্মা ঘৰ নং : ৩০৪ বয়স : 55 লিঙ্গ : পুৰুষ	LQX1389000 ফটো উপলব্ধ
628 নাম : কৃষ্ণ শৰ্মা পিতাৰ নাম: নৰপতি শৰ্মা ঘৰ নং : ৩০৪ বয়স : 52 লিঙ্গ : পুৰুষ	LQX1389011 ফটো উপলব্ধ	629 নাম : ৰাজ শৰ্মা পিতাৰ নাম: ৰামলাল শৰ্মা ঘৰ নং : ৩০৪ বয়স : 46 লিঙ্গ : পুৰুষ	LQX1389022 ফটো উপলব্ধ	630 নাম : অম্বিকা দেৱী স্বামীৰ নাম: প্ৰেম কুমাৰ শৰ্মা ঘৰ নং : ৩০৪ বয়স : 43 লিঙ্গ : মহিলা	LQX0066316 ফটো উপলব্ধ



631 নাম : বিপুল শৰ্মা পিতাৰ নাম: ৰামলাল শৰ্মা ঘৰ নং : 308 বয়স : 38 লিঙ্গ : পুৰুষ	LQX1389044 ফটো উপলব্ধ	632 নাম : নমিতা দেবী স্বামীৰ নাম: ৰাজু শৰ্মা ঘৰ নং : 304 বয়স : 27 লিঙ্গ : মহিলা	LQX0558411 ফটো উপলব্ধ	633 নাম : অনীল মণ্ডল মাতৃৰ নাম: তন্কেশ্বৰি মণ্ডল ঘৰ নং : 304 খ বয়স : 51 লিঙ্গ : পুৰুষ	DNB2020373 ফটো উপলব্ধ
634 নাম : মহিলা মণ্ডল স্বামীৰ নাম: অনিল মণ্ডল ঘৰ নং : 304 খ বয়স : 41 লিঙ্গ : মহিলা	PVJ0026799 ফটো উপলব্ধ	635 নাম : ভদ্রমায়ী ধাকাল স্বামীৰ নাম: কৃষ্ণ প্ৰসাদ ধাকাল ঘৰ নং : 305 বয়স : 65 লিঙ্গ : মহিলা	LQX1389066 ফটো উপলব্ধ	636 নাম : মনোজ কুমাৰ শৰ্মা ঢকাল পিতাৰ নাম: কৃষ্ণ প্ৰসাদ ঢকাল ঘৰ নং : 305 বয়স : 41 লিঙ্গ : পুৰুষ	LQX1389077 ফটো উপলব্ধ
637 নাম : মিনা দেৱী স্বামীৰ নাম: মনোজ কুমাৰ শৰ্মা ঘৰ নং : 305 বয়স : 41 লিঙ্গ : মহিলা	LQX0066548 ফটো উপলব্ধ	E 638 নাম : সৰস্বতী বৰ্মন স্বামীৰ নাম: ৰঞ্জিত বৰ্মন ঘৰ নং : 305 বয়স : 27 লিঙ্গ : মহিলা	LQX0439968 ফটো উপলব্ধ	S 639 নাম : ধনমায়ী তামাং বৰ্মন স্বামীৰ নাম: ৰঞ্জিত বৰ্মন ঘৰ নং : 305 বয়স : 27 লিঙ্গ : মহিলা	LQX7665920 ফটো উপলব্ধ
640 নাম : দীপশিখা বৰ্মণ স্বামীৰ নাম: চন্দন ৰাজবংশী ঘৰ নং : 305গ বয়স : 25 লিঙ্গ : মহিলা	PVJ0000240 ফটো উপলব্ধ	641 নাম : চন্দন ৰাজবংশী পিতাৰ নাম: ঘনশ্যাম ৰাজবংশী ঘৰ নং : 305গ বয়স : 42 লিঙ্গ : পুৰুষ	LQX0130377 ফটো উপলব্ধ	E 642 নাম : শুভা বৰ্মন স্বামীৰ নাম: বনবাসী বৰ্মন ঘৰ নং : 305 খ বয়স : 51 লিঙ্গ : মহিলা	LQX0388140 ফটো উপলব্ধ
643 নাম : ৰঞ্জিত বৰ্মন পিতাৰ নাম: বনবাসী বৰ্মন ঘৰ নং : 305 খ বয়স : 32 লিঙ্গ : পুৰুষ	LQX0424523 ফটো উপলব্ধ	644 নাম : মালতী বৰ্মন পিতাৰ নাম: বনবাসী বৰ্মন ঘৰ নং : 305 খ বয়স : 31 লিঙ্গ : মহিলা	LQX0382739 ফটো উপলব্ধ	645 নাম : সঞ্জিত বৰ্মন পিতাৰ নাম: বনবাসী বৰ্মন ঘৰ নং : 305 খ বয়স : 24 লিঙ্গ : পুৰুষ	LQX0422139 ফটো উপলব্ধ
646 নাম : বনবাসী বৰ্মন পিতাৰ নাম: বীন্দুবসী বৰ্মন ঘৰ নং : 305খ বয়স : 82 লিঙ্গ : পুৰুষ	LQX1389099 ফটো উপলব্ধ	647 নাম : ৰাখাল বৰ্মন পিতাৰ নাম: বনবাসী বৰ্মন ঘৰ নং : 305খ বয়স : 42 লিঙ্গ : পুৰুষ	LQX1391602 ফটো উপলব্ধ	648 নাম : বিনা বৰ্মন স্বামীৰ নাম: ৰাখাল বৰ্মন ঘৰ নং : 305খ বয়স : 36 লিঙ্গ : মহিলা	LQX1391613 ফটো উপলব্ধ
649 নাম : গঙ্গা ঢাকাল পিতাৰ নাম: ভক্ত বাহাদুৰ ঢাকাল ঘৰ নং : 306 বয়স : 51 লিঙ্গ : পুৰুষ	LQX1389102 ফটো উপলব্ধ	650 নাম : সীতা দেবী স্বামীৰ নাম: গঙ্গা ঢাকাল ঘৰ নং : 306 বয়স : 46 লিঙ্গ : মহিলা	LQX1389113 ফটো উপলব্ধ	651 নাম : পুষ্পা দেবী স্বামীৰ নাম: অৰুন ঢাকাল ঘৰ নং : 306 বয়স : 31 লিঙ্গ : মহিলা	PVJ0072660 ফটো উপলব্ধ
652 নাম : অৰুন ঢাকাল পিতাৰ নাম: গংগা ঢাকাল ঘৰ নং : 306 বয়স : 27 লিঙ্গ : পুৰুষ	LQX0177683 ফটো উপলব্ধ	653 নাম : টংক বাহাদুৰ ঢাকাল পিতাৰ নাম: ভক্ত বাহাদুৰ ঢাকাল ঘৰ নং : 309 বয়স : 60 লিঙ্গ : পুৰুষ	LQX1389124 ফটো উপলব্ধ	654 নাম : কৃষ্ণা দেৱী স্বামীৰ নাম: টংক বাহাদুৰ ঢাকাল ঘৰ নং : 309 বয়স : 57 লিঙ্গ : মহিলা	LQX1389135 ফটো উপলব্ধ
655 নাম : ডোৰা ঢাকাল পিতাৰ নাম: টংক বাহাদুৰ ঢাকাল ঘৰ নং : 309 বয়স : 38 লিঙ্গ : মহিলা	LQX1389146 ফটো উপলব্ধ	656 নাম : ছনী ঢাকাল পিতাৰ নাম: টংক বাহাদুৰ ঢাকাল ঘৰ নং : 309 বয়স : 31 লিঙ্গ : মহিলা	LQX1629421 ফটো উপলব্ধ	657 নাম : পপু ঢাকাল পিতাৰ নাম: টংক বাঃ ঢাকাল ঘৰ নং : 309 বয়স : 30 লিঙ্গ : পুৰুষ	LQX0066837 ফটো উপলব্ধ
658 নাম : সবীলতা সৰকাৰ স্বামীৰ নাম: সুধীৰ সৰকাৰ ঘৰ নং : 309 বয়স : 81 লিঙ্গ : মহিলা	LQX1389157 ফটো উপলব্ধ	659 নাম : আৰাধন সৰকাৰ পিতাৰ নাম: সুধীৰ সৰকাৰ ঘৰ নং : 309 বয়স : 50 লিঙ্গ : পুৰুষ	LQX1389168 ফটো উপলব্ধ	660 নাম : মদন সৰকাৰ পিতাৰ নাম: সুধীৰ সৰকাৰ ঘৰ নং : 309 বয়স : 46 লিঙ্গ : পুৰুষ	LQX1389180 ফটো উপলব্ধ



বিধানসভা সমষ্টিৰ নম্বৰ আৰু নাম : 46-ওদালগুৰি
অংশৰ নম্বৰ আৰু নাম : 1-নলবাৰী (অংশ)

661 নাম : বীতা সৰকাৰ স্বামীৰ নাম: আৰাধন সৰকাৰ ঘৰ নং : ৩০৯ বয়স : 45 লিঙ্গ : মহিলা	LQX1389179 ফটো উপলব্ধ	E 662 নাম : গদন সৰকাৰ পিতাৰ নাম: সুশীৰ সৰকাৰ ঘৰ নং : ৩০৯ বয়স : 42 লিঙ্গ : পুৰুষ	LQX1389191 ফটো উপলব্ধ	663 নাম : অনিমা সৰকাৰ স্বামীৰ নাম: মদন সৰকাৰ ঘৰ নং : ৩০৯ বয়স : 34 লিঙ্গ : মহিলা	LQX1389215 ফটো উপলব্ধ
664 নাম : শক্তি চোনা সৰকাৰ স্বামীৰ নাম: গদন সৰকাৰ ঘৰ নং : ৩০৯ বয়স : 30 লিঙ্গ : মহিলা	LQX0066928 ফটো উপলব্ধ	665 নাম : দিলীপ ৰয় পিতাৰ নাম: লক্ষন ৰায় ঘৰ নং : ৩১০ বয়স : 55 লিঙ্গ : পুৰুষ	LQX1389248 ফটো উপলব্ধ	666 নাম : তৰা ৰয় স্বামীৰ নাম: দিলীপ ৰয় ঘৰ নং : ৩১০ বয়স : 50 লিঙ্গ : মহিলা	LQX1389259 ফটো উপলব্ধ
667 নাম : চিত্ৰ ৰঞ্জন ৰয় পিতাৰ নাম: লক্ষন ৰায় ঘৰ নং : ৩১০ বয়স : 48 লিঙ্গ : পুৰুষ	LQX1389260 ফটো উপলব্ধ	668 নাম : বেলি ৰয় স্বামীৰ নাম: চিত্ৰ ৰঞ্জন ৰয় ঘৰ নং : ৩১০ বয়স : 45 লিঙ্গ : মহিলা	LQX1389271 ফটো উপলব্ধ	669 নাম : অৰনিমা বৰ্মন পিতাৰ নাম: হৰগোবিন্দ বৰ্মন ঘৰ নং : 310 বয়স : 38 লিঙ্গ : মহিলা	GLK3138667 ফটো উপলব্ধ
670 নাম : ৰতন ৰয় পিতাৰ নাম: দিলীপ ৰয় ঘৰ নং : ৩১০ বয়স : 37 লিঙ্গ : পুৰুষ	LQX1389237 ফটো উপলব্ধ	671 নাম : ভনিতা ৰয় পিতাৰ নাম: দিলীপ ৰয় ঘৰ নং : ৩১০ বয়স : 34 লিঙ্গ : মহিলা	LQX1389226 ফটো উপলব্ধ	672 নাম : সংগীতা ৰয় পিতাৰ নাম: দিলীপ ৰয় ঘৰ নং : ৩১০ বয়স : 34 লিঙ্গ : মহিলা	LQX1391408 ফটো উপলব্ধ
673 নাম : কবিতা ৰায় পিতাৰ নাম: চিত্ৰৰঞ্জন ৰায় ঘৰ নং : 310 বয়স : 26 লিঙ্গ : মহিলা	LQX0433722 ফটো উপলব্ধ	674 নাম : তপন ৰয় পিতাৰ নাম: চিত্ৰ ৰঞ্জন ৰয় ঘৰ নং : 310 বয়স : 20 লিঙ্গ : পুৰুষ	PVJ0130799 ফটো উপলব্ধ	675 নাম : প্ৰদীপ বিশ্বাস পিতাৰ নাম: গৌৰচন্দ বিশ্বাস ঘৰ নং : ৩১২ বয়স : 43 লিঙ্গ : পুৰুষ	LQX1391420 ফটো উপলব্ধ
676 নাম : মামনি বিশ্বাস স্বামীৰ নাম: প্ৰদীপ বিশ্বাস ঘৰ নং : ৩১২ বয়স : 40 লিঙ্গ : মহিলা	LQX1391431 ফটো উপলব্ধ	677 নাম : বিসকা বিশ্বাস স্বামীৰ নাম: ৰতন বিশ্বাস ঘৰ নং : ৩১২ বয়স : 35 লিঙ্গ : মহিলা	LQX1391419 ফটো উপলব্ধ	678 নাম : দিলীপ দেৱী পিতাৰ নাম: অতুল শৰ্মা ঘৰ নং : ৩১২ বয়স : 34 লিঙ্গ : মহিলা	LQX0067926 ফটো উপলব্ধ
679 নাম : ৰূপন বিশ্বাস পিতাৰ নাম: নিতাই বিশ্বাস ঘৰ নং : ৩১২ বয়স : 27 লিঙ্গ : পুৰুষ	LQX0472613 ফটো উপলব্ধ	680 নাম : কৃষ্ণা বিশ্বাস পিতাৰ নাম: প্ৰদীপ বিশ্বাস ঘৰ নং : 312 বয়স : 22 লিঙ্গ : পুৰুষ	LQX7659642 ফটো উপলব্ধ	681 নাম : সংগীতা দাস সৰকাৰ স্বামীৰ নাম: দুখি ৰাম সৰকাৰ ঘৰ নং : ৩১২ক বয়স : 28 লিঙ্গ : মহিলা	LQX0178400 ফটো উপলব্ধ
682 নাম : সুশীলা সৰকাৰ পিতাৰ নাম: পৰিতোষ সৰকাৰ ঘৰ নং : 312 ক বয়স : 20 লিঙ্গ : মহিলা	PVJ0019604 ফটো উপলব্ধ	683 নাম : দেৱী ৰাণী বিশ্বাস স্বামীৰ নাম: স্বপন বিশ্বাস ঘৰ নং : ৩১২ক বয়স : 34 লিঙ্গ : মহিলা	LQX0351684 ফটো উপলব্ধ	684 নাম : দুখিৰাম সৰকাৰ পিতাৰ নাম: নিমাই সৰকাৰ ঘৰ নং : ৩১২ ক বয়স : 34 লিঙ্গ : পুৰুষ	LQX0067975 ফটো উপলব্ধ
685 নাম : পৰন চন্দ্ৰ বিশ্বাস পিতাৰ নাম: নিতাই বিশ্বাস ঘৰ নং : ৩১২ক বয়স : 33 লিঙ্গ : পুৰুষ	LQX0348201 ফটো উপলব্ধ	S 686 নাম : মামনি বিশ্বাস স্বামীৰ নাম: পৰন চন্দ্ৰ বিশ্বাস ঘৰ নং : ৩১২ক বয়স : 24 লিঙ্গ : মহিলা	PVJ0033944 ফটো উপলব্ধ	687 নাম : গোবিন্দ সৰকাৰ পিতাৰ নাম: ধীৰেণ সৰকাৰ ঘৰ নং : ৩১২ খ বয়স : 33 লিঙ্গ : পুৰুষ	LQX0067959 ফটো উপলব্ধ
E 688 নাম : ৰবিন্দ্র সৰকাৰ পিতাৰ নাম: ধীৰেণ সৰকাৰ ঘৰ নং : ৩১২ খ বয়স : 28 লিঙ্গ : পুৰুষ	LQX0068007 ফটো উপলব্ধ	689 নাম : নিমাই সৰকাৰ পিতাৰ নাম: মংগল সৰকাৰ ঘৰ নং : ৩১২ক বয়স : 78 লিঙ্গ : পুৰুষ	LQX1389282 ফটো উপলব্ধ	690 নাম : প্ৰমীলা বিশ্বাস স্বামীৰ নাম: গৌৰচন্দ বিশ্বাস ঘৰ নং : ৩১২ক বয়স : 73 লিঙ্গ : মহিলা	LQX1391624 ফটো উপলব্ধ



691 নাম : দুলালি সৰকাৰ স্বামীৰ নাম: নিমাই সৰকাৰ ঘৰ নং : ৩১২ক বয়স : 70 লিঙ্গ : মহিলা	LQX1389293 ফটো উপলব্ধ	692 নাম : ধীৰেন সৰকাৰ পিতাৰ নাম: মংগল সৰকাৰ ঘৰ নং : ৩১২খ বয়স : 60 লিঙ্গ : পুৰুষ	LQX1389419 ফটো উপলব্ধ	693 নাম : শান্ত সৰকাৰ স্বামীৰ নাম: ধীৰেন সৰকাৰ ঘৰ নং : ৩১২খ বয়স : 55 লিঙ্গ : মহিলা	LQX1389420 ফটো উপলব্ধ
694 নাম : নিতাই বিশ্বাস পিতাৰ নাম: লালমোহন বিশ্বাস ঘৰ নং : ৩১২ক বয়স : 54 লিঙ্গ : পুৰুষ	LQX1389384 ফটো উপলব্ধ	695 নাম : পৰিতুষ সৰকাৰ পিতাৰ নাম: নিমাই সৰকাৰ ঘৰ নং : ৩১২ক বয়স : 53 লিঙ্গ : পুৰুষ	LQX1389306 ফটো উপলব্ধ	696 নাম : লাইনি মোছাহাৰী স্বামীৰ নাম: বমেন্দ্র মোছাহাৰী ঘৰ নং : ৩১২গ বয়স : 52 লিঙ্গ : মহিলা	LQX1629590 ফটো উপলব্ধ
697 নাম : তাৰামণী বিশ্বাস স্বামীৰ নাম: নিতাই বিশ্বাস ঘৰ নং : ৩১২ক বয়স : 50 লিঙ্গ : মহিলা	LQX1389395 ফটো উপলব্ধ	698 নাম : শ্ৰীশান্ত সৰকাৰ পিতাৰ নাম: নিমাই সৰকাৰ ঘৰ নং : ৩১২ক বয়স : 45 লিঙ্গ : পুৰুষ	LQX1389328 ফটো উপলব্ধ	699 নাম : মিস্ত সৰকাৰ স্বামীৰ নাম: পৰিতুষ সৰকাৰ ঘৰ নং : ৩১২ক বয়স : 45 লিঙ্গ : মহিলা	LQX1389317 ফটো উপলব্ধ
700 নাম : বিংকি সৰকাৰ স্বামীৰ নাম: সূশান্ত সৰকাৰ ঘৰ নং : ৩১২ক বয়স : 42 লিঙ্গ : মহিলা	LQX1389339 ফটো উপলব্ধ	701 নাম : বতন বিশ্বাস পিতাৰ নাম: গৌৰচন্দ বিশ্বাস ঘৰ নং : ৩১২ক বয়স : 40 লিঙ্গ : পুৰুষ	LQX1389373 ফটো উপলব্ধ	702 নাম : স্বপন বিশ্বাস পিতাৰ নাম: নিতাই বিশ্বাস ঘৰ নং : ৩১২ক বয়স : 37 লিঙ্গ : পুৰুষ	LQX1389408 ফটো উপলব্ধ
703 নাম : অক্ষয়মোছাহাৰী পিতাৰ নাম: বমেন্দ্র মোছাহাৰী ঘৰ নং : ৩১২গ বয়স : 30 লিঙ্গ : মহিলা	LQX1629578 ফটো উপলব্ধ	704 নাম : ভক্ত বাহাদুৰ ছেত্ৰী পিতাৰ নাম: হস্ত বাহাদুৰ ছেত্ৰী ঘৰ নং : ৩১৩ বয়স : 67 লিঙ্গ : পুৰুষ	LQX1389431 ফটো উপলব্ধ	705 নাম : দেবীমায়া ছেত্ৰী স্বামীৰ নাম: ভক্ত বাহাদুৰ ছেত্ৰী ঘৰ নং : ৩১৩ বয়স : 60 লিঙ্গ : মহিলা	LQX1389442 ফটো উপলব্ধ
S 706 নাম : বিনীতা ছেত্ৰী পিতাৰ নাম: ভক্ত বাহাদুৰ ছেত্ৰী ঘৰ নং : ৩১৩ বয়স : 41 লিঙ্গ : মহিলা	LQX1389453 ফটো উপলব্ধ	707 নাম : বিনোদ ছেত্ৰী পিতাৰ নাম: ভক্ত বাহাদুৰ ছেত্ৰী ঘৰ নং : ৩১৩ বয়স : 37 লিঙ্গ : পুৰুষ	LQX1389464 ফটো উপলব্ধ	708 নাম : বিকাশ ছেত্ৰী পিতাৰ নাম: ভক্ত বাঃ ছেত্ৰী ঘৰ নং : ৩১৩ বয়স : 35 লিঙ্গ : পুৰুষ	LQX1389475 ফটো উপলব্ধ
709 নাম : ববিতা ছেত্ৰী পিতাৰ নাম: ভক্ত বাঃ ছেত্ৰী ঘৰ নং : ৩১৩ বয়স : 34 লিঙ্গ : মহিলা	LQX1389486 ফটো উপলব্ধ	710 নাম : মনাল বৈশ্য পিতাৰ নাম: অতুল বৈশ্য ঘৰ নং : ৩১৩খ বয়স : 26 লিঙ্গ : পুৰুষ	LQX0321083 ফটো উপলব্ধ	711 নাম : অতুল বৈশ্য পিতাৰ নাম: উপেন বৈশ্য ঘৰ নং : ৩১৩ক বয়স : 66 লিঙ্গ : পুৰুষ	LQX1389497 ফটো উপলব্ধ
712 নাম : কমলা বৈশ্য স্বামীৰ নাম: অতুল বৈশ্য ঘৰ নং : ৩১৩ক বয়স : 60 লিঙ্গ : মহিলা	LQX1389500 ফটো উপলব্ধ	E 713 নাম : এন্টনি বৈশ্য পিতাৰ নাম: অতুল বৈশ্য ঘৰ নং : ৩১৩ক বয়স : 80 লিঙ্গ : পুৰুষ	LQX1629614 ফটো উপলব্ধ	714 নাম : টংক প্ৰসাদ উপাধ্যায় পিতাৰ নাম: শ্ৰীপ্ৰসাদ উপাধ্যায় ঘৰ নং : ৩১৪ বয়স : 75 লিঙ্গ : পুৰুষ	LQX1389544 ফটো উপলব্ধ
715 নাম : নৰ্মদা দেবী স্বামীৰ নাম: টংক প্ৰসাদ উপাধ্যায় ঘৰ নং : ৩১৪ বয়স : 64 লিঙ্গ : মহিলা	LQX1389555 ফটো উপলব্ধ	716 নাম : নৰ্মিতা দেবী পিতাৰ নাম: টংক প্ৰসাদ উপাধ্যায় ঘৰ নং : ৩১৪ বয়স : 49 লিঙ্গ : মহিলা	LQX1389511 ফটো উপলব্ধ	D 717 নাম : লীলা দেবী পিতাৰ নাম: টংক প্ৰঃ উপাধ্যায় ঘৰ নং : ৩১৪ বয়স : 48 লিঙ্গ : মহিলা	LQX1389522 ফটো উপলব্ধ
S 718 নাম : দুৰ্গা দেবী পিতাৰ নাম: টংক প্ৰসাদ উপাধ্যায় ঘৰ নং : ৩১৪ বয়স : 48 লিঙ্গ : মহিলা	LQX1389533 ফটো উপলব্ধ	S 719 নাম : মঞ্জু পৌড্যাল পিতাৰ নাম: টংক প্ৰসাদ উপাধ্যায় ঘৰ নং : ৩১৪ বয়স : 41 লিঙ্গ : মহিলা	LQX1389566 ফটো উপলব্ধ	720 নাম : বেন উপাধ্যায় পিতাৰ নাম: টংক প্ৰসাদ উপাধ্যায় ঘৰ নং : ৩১৪ বয়স : 39 লিঙ্গ : পুৰুষ	LQX1389577 ফটো উপলব্ধ



721 নাম : ইন্দু দাহাল স্বামীৰ নাম : বেণু উপাধ্যায় ঘৰ নং : 318 বয়স : 38 লিঙ্গ : মহিলা	LQX0517276 ফটো উপলব্ধ	722 নাম : সন্তোষ চেত্ৰী পিতাৰ নাম : কৃষ্ণ বাহাদুৰ চেত্ৰী ঘৰ নং : 314 বয়স : 25 লিঙ্গ : পুৰুষ	LQX0423632 ফটো উপলব্ধ	E 723 নাম : পিৰ মাৰ্দি পিতাৰ নাম : মঞ্জুৰ মাৰ্দি ঘৰ নং : 318 বয়স : 59 লিঙ্গ : পুৰুষ	LQX1389599 ফটো উপলব্ধ
E 724 নাম : ভদন মাৰ্দি পিতাৰ নাম : ফিৰু মাৰ্দি ঘৰ নং : 318 বয়স : 88 লিঙ্গ : পুৰুষ	LQX1389624 ফটো উপলব্ধ	725 নাম : জুগুনী মণ্ডল স্বামীৰ নাম : মধু মণ্ডল ঘৰ নং : 319 বয়স : 70 লিঙ্গ : মহিলা	LQX1389646 ফটো উপলব্ধ	726 নাম : জ্ঞান মোহন মণ্ডল পিতাৰ নাম : মধু মণ্ডল ঘৰ নং : 319 বয়স : 43 লিঙ্গ : পুৰুষ	LQX1389657 ফটো উপলব্ধ
727 নাম : অনিল মণ্ডল পিতাৰ নাম : মধু মণ্ডল ঘৰ নং : 319 বয়স : 40 লিঙ্গ : পুৰুষ	LQX1389679 ফটো উপলব্ধ	728 নাম : বন্দনা মণ্ডল স্বামীৰ নাম : জ্ঞান মোহন মণ্ডল ঘৰ নং : 319 বয়স : 39 লিঙ্গ : মহিলা	LQX1391442 ফটো উপলব্ধ	729 নাম : সুনিল মণ্ডল পিতাৰ নাম : মধু মণ্ডল ঘৰ নং : 319 বয়স : 37 লিঙ্গ : পুৰুষ	LQX1389680 ফটো উপলব্ধ
730 নাম : কল্পনা মন্ডল পিতাৰ নাম : চিত্ত বৰ্জেন পোদ্দাৰ ঘৰ নং : 319 বয়স : 31 লিঙ্গ : মহিলা	LQX0068437 ফটো উপলব্ধ	731 নাম : চেফালী মণ্ডল স্বামীৰ নাম : সুনিল মণ্ডল ঘৰ নং : 319 বয়স : 28 লিঙ্গ : মহিলা	LQX0068445 ফটো উপলব্ধ	732 নাম : মোহন ছেত্ৰী পিতাৰ নাম : বাম বাহাদুৰ ছেত্ৰী ঘৰ নং : 320 বয়স : 42 লিঙ্গ : পুৰুষ	LQX1389726 ফটো উপলব্ধ
733 নাম : দুৰ্গামায়া খৰ্কা স্বামীৰ নাম : মোহন ছেত্ৰী ঘৰ নং : 320 বয়স : 36 লিঙ্গ : মহিলা	LQX1389737 ফটো উপলব্ধ	734 নাম : সঞ্জনা ছেত্ৰী পিতাৰ নাম : বাৰ্জেন ছেত্ৰী ঘৰ নং : 320 ক বয়স : 24 লিঙ্গ : মহিলা	LQX0421909 ফটো উপলব্ধ	735 নাম : বাৰ্জেন ছেত্ৰী পিতাৰ নাম : বল বাঃ ছেত্ৰী ঘৰ নং : 320 ক বয়স : 55 লিঙ্গ : পুৰুষ	LQX1389748 ফটো উপলব্ধ
736 নাম : বিন ছেত্ৰী স্বামীৰ নাম : বাৰ্জেন ছেত্ৰী ঘৰ নং : 320 ক বয়স : 53 লিঙ্গ : মহিলা	LQX1389759 ফটো উপলব্ধ	737 নাম : বলবলি বামচিয়াৰী স্বামীৰ নাম : কলেন বামচিয়াৰী ঘৰ নং : 321 বয়স : 40 লিঙ্গ : মহিলা	LQX0538934 ফটো উপলব্ধ	738 নাম : অতুল শৰ্মা পিতাৰ নাম : দ্যা.ধি শৰ্মা ঘৰ নং : 322 বয়স : 65 লিঙ্গ : পুৰুষ	LQX1389760 ফটো উপলব্ধ
739 নাম : অমিয়া দেবী স্বামীৰ নাম : অতুল শৰ্মা ঘৰ নং : 322 বয়স : 53 লিঙ্গ : মহিলা	LQX1389771 ফটো উপলব্ধ	E 740 নাম : প্ৰনব শৰ্মা পিতাৰ নাম : অতুল শৰ্মা ঘৰ নং : 322 বয়স : 88 লিঙ্গ : পুৰুষ	LQX1389782 ফটো উপলব্ধ	R 741 নাম : দিষ্টী দেবী পিতাৰ নাম : অতুল শৰ্মা ঘৰ নং : 322 বয়স : 85 লিঙ্গ : মহিলা	LQX0209726 ফটো উপলব্ধ
742 নাম : কেশব ডেকা পিতাৰ নাম : তুফুৰি ডেকা ঘৰ নং : 323 বয়স : 60 লিঙ্গ : পুৰুষ	LQX1389793 ফটো উপলব্ধ	743 নাম : কমলী ডেকা স্বামীৰ নাম : কেশব ডেকা ঘৰ নং : 323 বয়স : 52 লিঙ্গ : মহিলা	LQX1389806 ফটো উপলব্ধ	744 নাম : জ্যোতি প্ৰসাদ ডেকা পিতাৰ নাম : কেশব ডেকা ঘৰ নং : 323 বয়স : 37 লিঙ্গ : পুৰুষ	LQX1629432 ফটো উপলব্ধ
745 নাম : বঞ্জিত ডেকা পিতাৰ নাম : কেশব ডেকা ঘৰ নং : 323 বয়স : 35 লিঙ্গ : পুৰুষ	LQX0209767 ফটো উপলব্ধ	E 746 নাম : সোণেশ্বৰী হাজৰিকা স্বামীৰ নাম : লোকনাথ হাজৰিকা ঘৰ নং : 328 বয়স : 75 লিঙ্গ : মহিলা	LQX1389828 ফটো উপলব্ধ	747 নাম : বিজয় হাজৰিকা পিতাৰ নাম : লোকনাথ হাজৰিকা ঘৰ নং : 328 বয়স : 55 লিঙ্গ : পুৰুষ	LQX1389839 ফটো উপলব্ধ
748 নাম : ৰূপজ্যোতি হাজৰিকা স্বামীৰ নাম : বিজয় হাজৰিকা ঘৰ নং : 328 বয়স : 53 লিঙ্গ : মহিলা	LQX1389840 ফটো উপলব্ধ	#2 749 নাম : হেমন্ত হাজৰিকা পিতাৰ নাম : লোকনাথ হাজৰিকা ঘৰ নং : 328 বয়স : 50 লিঙ্গ : পুৰুষ	LQX1389851 ফটো উপলব্ধ	750 নাম : কীৰ্তনা কাশ্যপ পিতাৰ নাম : বিজয় হাজৰিকা ঘৰ নং : 324 বয়স : 22 লিঙ্গ : মহিলা	PVJ0073684 ফটো উপলব্ধ



751 নাম : শ্ৰাৱণা কৃষ্ণাপ পিতাৰ নাম: বিজয় হাজৰিকা ঘৰ নং : 324 বয়স : 20 লিঙ্গ : মহিলা	PVJ0073650 ফটো উপলব্ধ	752 নাম : ধ্ৰুৱ ডেকা পিতাৰ নাম: দীনবন্ধু ডেকা ঘৰ নং : 326 বয়স : 48 লিঙ্গ : পুৰুষ	LQX1389873 ফটো উপলব্ধ	753 নাম : ভাৰতী ডেকা স্বামীৰ নাম: ধ্ৰুৱ ডেকা ঘৰ নং : 326 বয়স : 40 লিঙ্গ : মহিলা	LQX1629465 ফটো উপলব্ধ
754 নাম : ৰুমী বৈশ্য স্বামীৰ নাম: অৰূপ কুমাৰ শৰ্মা ঘৰ নং : 326ক বয়স : 40 লিঙ্গ : মহিলা	LQX1389919 ফটো উপলব্ধ	755 নাম : পঙ্কজ ডেকা পিতাৰ নাম: ধ্ৰুৱ ডেকা ঘৰ নং : 326 বয়স : 33 লিঙ্গ : পুৰুষ	LQX1629454 ফটো উপলব্ধ	756 নাম : জয়শ্ৰী ডেকা পিতাৰ নাম: ধ্ৰুৱ ডেকা ঘৰ নং : 326 বয়স : 24 লিঙ্গ : মহিলা	LQX0462648 ফটো উপলব্ধ
757 নাম : দিপী বৈশ্য পিতাৰ নাম: যোগেশ সাউদ ঘৰ নং : 326ক বয়স : 31 লিঙ্গ : মহিলা	LQX0069377 ফটো উপলব্ধ	758 নাম : যোগেশ সাউদ পিতাৰ নাম: ৰাজেন্দ্ৰ সাউদ ঘৰ নং : 326ক বয়স : 65 লিঙ্গ : পুৰুষ	LQX1389895 ফটো উপলব্ধ	759 নাম : মঞ্জু বৈশ্য স্বামীৰ নাম: যোগেশ সাউদ ঘৰ নং : 326ক বয়স : 60 লিঙ্গ : মহিলা	LQX1389908 ফটো উপলব্ধ
760 নাম : বলোৰাম ৰাভা পিতাৰ নাম: কন্দৰাম ৰাভা ঘৰ নং : 326খ বয়স : 56 লিঙ্গ : পুৰুষ	LQX1629476 ফটো উপলব্ধ	761 নাম : উমেশ সাহা পিতাৰ নাম: ৰাম নাৰায়ন সাহা ঘৰ নং : 326গ বয়স : 47 লিঙ্গ : পুৰুষ	LQX1629498 ফটো উপলব্ধ	762 নাম : লক্ষী সূত্ৰধৰ স্বামীৰ নাম: হৰ প্ৰসাদ সূত্ৰধৰ ঘৰ নং : 326ক বয়স : 47 লিঙ্গ : মহিলা	LQX1629625 ফটো উপলব্ধ
E 763 নাম : হৰ প্ৰচাদ সূত্ৰধৰ পিতাৰ নাম: গোবিন্দ সূত্ৰধৰ ঘৰ নং : 326ক বয়স : 45 লিঙ্গ : পুৰুষ	LQX1629636 ফটো উপলব্ধ	764 নাম : গীতা দেৱী স্বামীৰ নাম: উমেশ সাহা ঘৰ নং : 326গ বয়স : 35 লিঙ্গ : মহিলা	LQX1629501 ফটো উপলব্ধ	765 নাম : প্ৰতাপ চন্দ্ৰ শৰ্মা পিতাৰ নাম: লক্ষীকান্ত শৰ্মা ঘৰ নং : 329 বয়স : 72 লিঙ্গ : পুৰুষ	LQX1389931 ফটো উপলব্ধ
766 নাম : ৰমণী মোচাহাৰী দেৱী স্বামীৰ নাম: প্ৰতাপ শৰ্মা ঘৰ নং : 329 বয়স : 68 লিঙ্গ : মহিলা	LQX1389942 ফটো উপলব্ধ	S 767 নাম : গীতাঞ্জলী শৰ্মা পিতাৰ নাম: প্ৰতাপ চন্দ্ৰ শৰ্মা ঘৰ নং : 329 বয়স : 42 লিঙ্গ : মহিলা	LQX1389953 ফটো উপলব্ধ	768 নাম : প্ৰণামী দেৱী পিতাৰ নাম: প্ৰতাপ শৰ্মা ঘৰ নং : 329 বয়স : 38 লিঙ্গ : মহিলা	LQX1389964 ফটো উপলব্ধ
769 নাম : নন্দৰাম বৈশ্য পিতাৰ নাম: পুষ্পৰাম বৈশ্য ঘৰ নং : 328 বয়স : 70 লিঙ্গ : পুৰুষ	LQX1389975 ফটো উপলব্ধ	770 নাম : ৰেন বৈশ্য স্বামীৰ নাম: নন্দৰাম বৈশ্য ঘৰ নং : 328 বয়স : 65 লিঙ্গ : মহিলা	LQX1389986 ফটো উপলব্ধ	S 771 নাম : জোনমনি বৈশ্য পিতাৰ নাম: নন্দৰাম বৈশ্য ঘৰ নং : 328 বয়স : 41 লিঙ্গ : মহিলা	LQX1389997 ফটো উপলব্ধ
772 নাম : সোনদীপ বৈশ্য পিতাৰ নাম: নন্দৰাম বৈশ্য ঘৰ নং : 328 বয়স : 39 লিঙ্গ : পুৰুষ	LQX1390007 ফটো উপলব্ধ	773 নাম : অনিল চন্দ্ৰ মেধি পিতাৰ নাম: মোহন মেধি ঘৰ নং : 329 বয়স : 68 লিঙ্গ : পুৰুষ	LQX1390018 ফটো উপলব্ধ	774 নাম : সৈমন্তী বৈশ্য স্বামীৰ নাম: অনিল মেধি ঘৰ নং : 329 বয়স : 65 লিঙ্গ : মহিলা	LQX1390029 ফটো উপলব্ধ
775 নাম : তাৰা মনি মেধি বৈশ্য পিতাৰ নাম: অনিল মেধি ঘৰ নং : 329 বয়স : 39 লিঙ্গ : মহিলা	LQX1390030 ফটো উপলব্ধ	776 নাম : জৰীটা মেধি বৈশ্য পিতাৰ নাম: অনিল মেধি ঘৰ নং : 329 বয়স : 36 লিঙ্গ : মহিলা	LQX1390041 ফটো উপলব্ধ	777 নাম : পল্লৱী মেধি বৈশ্য পিতাৰ নাম: অনিল মেধি ঘৰ নং : 329 বয়স : 32 লিঙ্গ : মহিলা	LQX1391453 ফটো উপলব্ধ
778 নাম : প্ৰসন্ন শৰ্মা পিতাৰ নাম: নবীন শৰ্মা ঘৰ নং : 330 বয়স : 50 লিঙ্গ : পুৰুষ	LQX1390052 ফটো উপলব্ধ	779 নাম : পূৰ্বী শৰ্মা স্বামীৰ নাম: প্ৰসন্ন শৰ্মা ঘৰ নং : 330 বয়স : 41 লিঙ্গ : মহিলা	LQX1390063 ফটো উপলব্ধ	780 নাম : বিশাল শৰ্মা পিতাৰ নাম: প্ৰসন্ন শৰ্মা ঘৰ নং : 330 বয়স : 22 লিঙ্গ : পুৰুষ	PVJ0098830 ফটো উপলব্ধ



781 নাম : বিৰেন ডেকা পিতাৰ নাম: নিলকান্ত ডেকা ঘৰ নং : ৩৩১ বয়স : 72 লিঙ্গ : পুৰুষ	LQX1390085 ফটো উপলব্ধ	782 নাম : জীতেন ডেকা পিতাৰ নাম: বাধুৰাম ডেকা ঘৰ নং : ৩৩১খ বয়স : 70 লিঙ্গ : পুৰুষ	LQX1391635 ফটো উপলব্ধ	783 নাম : ফুলেশ্বৰী ডেকা স্বামীৰ নাম: বিৰেন ডেকা ঘৰ নং : ৩৩১ বয়স : 65 লিঙ্গ : মহিলা	LQX1390096 ফটো উপলব্ধ
#2 784 নাম : প্ৰফুল্ল কুঃ ডেকা পিতাৰ নাম: বিৰেন ডেকা ঘৰ নং : ৩৩১ বয়স : 47 লিঙ্গ : পুৰুষ	LQX1390109 ফটো উপলব্ধ	785 নাম : কবিতা ডেকা স্বামীৰ নাম: প্ৰফুল্ল ডেকা ঘৰ নং : ৩৩১ বয়স : 44 লিঙ্গ : মহিলা	LQX1390110 ফটো উপলব্ধ	786 নাম : মণিকা ডেকা কলিতা স্বামীৰ নাম: কিশোৰী কলিতা ঘৰ নং : ৩৩১খ বয়স : 33 লিঙ্গ : মহিলা	LQX1391646 ফটো উপলব্ধ
787 নাম : মৃদুল ডেকা পিতাৰ নাম: প্ৰফুল্ল ডেকা ঘৰ নং : ৩৩১ বয়স : 23 লিঙ্গ : পুৰুষ	LQX0535591 ফটো উপলব্ধ	788 নাম : চন্দনা পাঠক স্বামীৰ নাম: ভাস্কৰ ডেকা ঘৰ নং : 331 খ বয়স : 28 লিঙ্গ : মহিলা	PVJ0073908 ফটো উপলব্ধ	789 নাম : বৰন মূদৈ পিতাৰ নাম: মহেন্দ্ৰ মূদৈ ঘৰ নং : ৩৩১ক বয়স : 52 লিঙ্গ : পুৰুষ	LQX1390121 ফটো উপলব্ধ
790 নাম : নিজৰা মূদৈ স্বামীৰ নাম: বৰন মূদৈ ঘৰ নং : ৩৩১ক বয়স : 48 লিঙ্গ : মহিলা	LQX1390132 ফটো উপলব্ধ	791 নাম : ভাস্কৰ ডেকা পিতাৰ নাম: জীতেন ডেকা ঘৰ নং : ৩৩১খ বয়স : 37 লিঙ্গ : পুৰুষ	LQX1391668 ফটো উপলব্ধ	792 নাম : উত্তম ডেকা পিতাৰ নাম: জীতেন ডেকা ঘৰ নং : ৩৩১খ বয়স : 35 লিঙ্গ : পুৰুষ	LQX1391657 ফটো উপলব্ধ
793 নাম : নিজৰা দাস অন্যান্য: বনজিত দাস ঘৰ নং : ৩৩৩ বয়স : 51 লিঙ্গ : মহিলা	LQX1390154 ফটো উপলব্ধ	794 নাম : নগেন্দ্ৰ নাথ বৰ্মন পিতাৰ নাম: হংস বৰ্মন ঘৰ নং : ৩৩৩ ক বয়স : 62 লিঙ্গ : পুৰুষ	LQX1121128 ফটো উপলব্ধ	795 নাম : চনকা দাস স্বামীৰ নাম: নগেন্দ্ৰ নাথ বৰ্মন ঘৰ নং : ৩৩৩ ক বয়স : 54 লিঙ্গ : মহিলা	LQX1121136 ফটো উপলব্ধ
796 নাম : সৰস্বতী বৈশ্য পিতাৰ নাম: হৰিৰাম বৈশ্য ঘৰ নং : ৩৩৪ বয়স : 57 লিঙ্গ : মহিলা	LQX1390198 ফটো উপলব্ধ	797 নাম : ধীৰেন বৈশ্য পিতাৰ নাম: হৰিৰাম বৈশ্য ঘৰ নং : ৩৩৪ বয়স : 55 লিঙ্গ : পুৰুষ	LQX1390176 ফটো উপলব্ধ	798 নাম : মামনি বৈশ্য স্বামীৰ নাম: ধীৰেন বৈশ্য ঘৰ নং : ৩৩৪ বয়স : 45 লিঙ্গ : মহিলা	LQX1390187 ফটো উপলব্ধ
S 799 নাম : জিত বৈশ্য অন্যান্য: হৰিৰাম বৈশ্য ঘৰ নং : ৩৩৪ বয়স : ৪৪ লিঙ্গ : পুৰুষ	LQX1390201 ফটো উপলব্ধ	S 800 নাম : নিশা বৈশ্য পিতাৰ নাম: ধীৰেন বৈশ্য ঘৰ নং : ৩৩৪ বয়স : ২৬ লিঙ্গ : মহিলা	LQX1124502 ফটো উপলব্ধ	801 নাম : নৰেন্দ্ৰ নাথ ডেকা পিতাৰ নাম: মহিৰাম ডেকা ঘৰ নং : ৩৩৪ক বয়স : 65 লিঙ্গ : পুৰুষ	LQX1390212 ফটো উপলব্ধ
802 নাম : সোভাগী ডেকা স্বামীৰ নাম: নৰেন্দ্ৰ নাথ ডেকা ঘৰ নং : ৩৩৪ক বয়স : 57 লিঙ্গ : মহিলা	LQX1390223 ফটো উপলব্ধ	803 নাম : অনিতা দাস স্বামীৰ নাম: ভূপেন দাস ঘৰ নং : ৩৩৬ বয়স : 59 লিঙ্গ : মহিলা	LQX1390234 ফটো উপলব্ধ	804 নাম : বসন্ত কুমাৰ দাস পিতাৰ নাম: ভূপেন দাস ঘৰ নং : ৩৩৬ বয়স : 39 লিঙ্গ : পুৰুষ	LQX1390245 ফটো উপলব্ধ
805 নাম : বিতা মণি কলিতা দাস স্বামীৰ নাম: বসন্ত কুমাৰ দাস ঘৰ নং : ৩৩৬ বয়স : 36 লিঙ্গ : মহিলা	LQX0070557 ফটো উপলব্ধ	806 নাম : জীৱন তৰা গগৈ শইকীয়া স্বামীৰ নাম: মুকট শইকীয়া ঘৰ নং : ৩৩৬খ বয়স : 60 লিঙ্গ : মহিলা	LQX0285106 ফটো উপলব্ধ	807 নাম : নীলমুচন্দ্ৰ শইকীয়া পিতাৰ নাম: মুকট শইকীয়া ঘৰ নং : ৩৩৬খ বয়স : 40 লিঙ্গ : পুৰুষ	LQX0285148 ফটো উপলব্ধ
808 নাম : ত্ৰিবেনী শইকীয়া পিতাৰ নাম: মুকট শইকীয়া ঘৰ নং : ৩৩৬খ বয়স : 38 লিঙ্গ : মহিলা	LQX0285189 ফটো উপলব্ধ	809 নাম : ভবানী শইকীয়া পিতাৰ নাম: মুকট শইকীয়া ঘৰ নং : ৩৩৬খ বয়স : 30 লিঙ্গ : মহিলা	LQX0285197 ফটো উপলব্ধ	810 নাম : পাপৰী হালৈ পিতাৰ নাম: নাৰায়ন হালৈ ঘৰ নং : ৩৩৬ক বয়স : 35 লিঙ্গ : মহিলা	LQX0341370 ফটো উপলব্ধ



R 811 নাম : ত্ৰিবেনী শইকীয়া পিতাৰ নাম: মুকুট শইকীয়া ঘৰ নং : 336 বয়স : 38 লিঙ্গ : মহিলা	BSW1427754 ফটো উপলব্ধ	812 নাম : নাৰায়ন হালৈ পিতাৰ নাম: কলোৰাম হালৈ ঘৰ নং : 336 বয়স : 56 লিঙ্গ : পুৰুষ	LQX1390256 ফটো উপলব্ধ	813 নাম : ৰেৱতী হালৈ স্বামীৰ নাম: নাৰায়ন হালৈ ঘৰ নং : 336 বয়স : 54 লিঙ্গ : মহিলা	LQX1390267 ফটো উপলব্ধ
814 নাম : পূন্য লতা কলিতা স্বামীৰ নাম: চক্ৰধৰ কলিতা ঘৰ নং : 339 বয়স : 70 লিঙ্গ : মহিলা	LQX1390278 ফটো উপলব্ধ	815 নাম : কুলেন কলিতা পিতাৰ নাম: চক্ৰধৰ কলিতা ঘৰ নং : 339 বয়স : 47 লিঙ্গ : পুৰুষ	LQX0345926 ফটো উপলব্ধ	816 নাম : সাবিত্ৰী কলিতা স্বামীৰ নাম: কুলেন কলিতা ঘৰ নং : 339 বয়স : 44 লিঙ্গ : মহিলা	LQX0343608 ফটো উপলব্ধ
817 নাম : মহেন্দ্ৰ বৈশ্য পিতাৰ নাম: কৃষ্ণকান্ত বৈশ্য ঘৰ নং : 338 বয়স : 60 লিঙ্গ : পুৰুষ	LQX1390290 ফটো উপলব্ধ	818 নাম : হেমলতা বৈশ্য স্বামীৰ নাম: মহেন্দ্ৰ বৈশ্য ঘৰ নং : 338 বয়স : 55 লিঙ্গ : মহিলা	LQX1390303 ফটো উপলব্ধ	819 নাম : বিকাশ বৈশ্য পিতাৰ নাম: মহেন্দ্ৰ বৈশ্য ঘৰ নং : 338 বয়স : 35 লিঙ্গ : পুৰুষ	LQX1390314 ফটো উপলব্ধ
820 নাম : ফনীধৰ ৰাজবংশী পিতাৰ নাম: হলিৰাম ৰাজবংশী ঘৰ নং : 338 বয়স : 67 লিঙ্গ : পুৰুষ	LQX1390325 ফটো উপলব্ধ	821 নাম : দিপালী ৰাজবংশী স্বামীৰ নাম: ফনীধৰ ৰাজবংশী ঘৰ নং : 338 বয়স : 53 লিঙ্গ : মহিলা	LQX1390336 ফটো উপলব্ধ	S 822 নাম : সংগীতা ৰাজবংশী পিতাৰ নাম: ফনীধৰ ৰাজবংশী ঘৰ নং : 338 বয়স : 31 লিঙ্গ : মহিলা	LQX0131169 ফটো উপলব্ধ
823 নাম : কৃষ্ণ কান্ত ৰাজবংশী পিতাৰ নাম: ফনীধৰ ৰাজবংশী ঘৰ নং : 338 বয়স : 29 লিঙ্গ : পুৰুষ	LQX0131177 ফটো উপলব্ধ	824 নাম : ধৰণি ৰাজবংশী পিতাৰ নাম: ফনীধৰ ৰাজবংশী ঘৰ নং : 338 বয়স : 28 লিঙ্গ : পুৰুষ	LQX0285239 ফটো উপলব্ধ	825 নাম : নন্দিতা ৰাজবংশী পিতাৰ নাম: ফনীধৰ ৰাজবংশী ঘৰ নং : 338 বয়স : 25 লিঙ্গ : মহিলা	PVJ0033886 ফটো উপলব্ধ
826 নাম : জয়া বৈশ্য স্বামীৰ নাম: পৰেশ বৈশ্য ঘৰ নং : 380 বয়স : 70 লিঙ্গ : মহিলা	LQX1390358 ফটো উপলব্ধ	827 নাম : প্ৰসেনজীত কোচ অন্যান্য: পৰেশ বৈশ্য ঘৰ নং : 380 বয়স : 55 লিঙ্গ : পুৰুষ	LQX1390392 ফটো উপলব্ধ	E 828 নাম : কমলেশ্বৰ বৈশ্য পিতাৰ নাম: পৰেশ বৈশ্য ঘৰ নং : 380 বয়স : 51 লিঙ্গ : পুৰুষ	LQX1629523 ফটো উপলব্ধ
829 নাম : দন্দেশ্বৰ বৈশ্য পিতাৰ নাম: পৰেশ বৈশ্য ঘৰ নং : 380 বয়স : 48 লিঙ্গ : পুৰুষ	LQX1390369 ফটো উপলব্ধ	E 830 নাম : ৰেনকা বৈশ্য স্বামীৰ নাম: দন্দেশ্বৰ বৈশ্য ঘৰ নং : 380 বয়স : 42 লিঙ্গ : মহিলা	LQX1390370 ফটো উপলব্ধ	831 নাম : উৰ্মিলা বৈশ্য পিতাৰ নাম: পৰেশ বৈশ্য ঘৰ নং : 380 বয়স : 40 লিঙ্গ : মহিলা	LQX1390381 ফটো উপলব্ধ
E 832 নাম : হিৰেন বৈশ্য পিতাৰ নাম: পৰেশ বৈশ্য ঘৰ নং : 380 বয়স : 38 লিঙ্গ : পুৰুষ	LQX1629512 ফটো উপলব্ধ	833 নাম : যোজনগন্ধা কোচ পিতাৰ নাম: প্ৰসেনজীত কোচ ঘৰ নং : 380 বয়স : 25 লিঙ্গ : মহিলা	LQX0393579 ফটো উপলব্ধ	834 নাম : যুধিষ্ঠিৰ বৈশ্য পিতাৰ নাম: দন্দেশ্বৰ বৈশ্য ঘৰ নং : 380 বয়স : 25 লিঙ্গ : পুৰুষ	LQX0424986 ফটো উপলব্ধ
E 835 নাম : ৰাজ্যৱালা দেকা স্বামীৰ নাম: সদাগৰ দেকা ঘৰ নং : 381 বয়স : 68 লিঙ্গ : মহিলা	LQX1391464 ফটো উপলব্ধ	E 836 নাম : থানেশ্বৰ বৈশ্য পিতাৰ নাম: মায়ন্তী বৈশ্য ঘৰ নং : 381 বয়স : 65 লিঙ্গ : পুৰুষ	LQX1390405 ফটো উপলব্ধ	837 নাম : অকন বৈশ্য স্বামীৰ নাম: থানেশ্বৰ বৈশ্য ঘৰ নং : 381 বয়স : 57 লিঙ্গ : মহিলা	LQX1390416 ফটো উপলব্ধ
838 নাম : অজিত দেকা পিতাৰ নাম: সদাগৰ দেকা ঘৰ নং : 381 বয়স : 52 লিঙ্গ : পুৰুষ	LQX1391486 ফটো উপলব্ধ	839 নাম : পংকজ বৈশ্য পিতাৰ নাম: থানেশ্বৰ বৈশ্য ঘৰ নং : 381 বয়স : 36 লিঙ্গ : পুৰুষ	LQX1390438 ফটো উপলব্ধ	840 নাম : কিশোৰ বৈশ্য পিতাৰ নাম: থানেশ্বৰ বৈশ্য ঘৰ নং : 381 বয়স : 34 লিঙ্গ : পুৰুষ	LQX1390427 ফটো উপলব্ধ



841 নাম : মনোজ ডেকা পিতাৰ নাম: আজিত ডেকা ঘৰ নং : ৩৪১ বয়স : 27 লিঙ্গ : পুৰুষ	PVJ0125856 ফটো উপলব্ধ	R 842 নাম : মনোজ ডেকা পিতাৰ নাম: আজিত ডেকা ডেকা ঘৰ নং : ৩৪১ বয়স : 26 লিঙ্গ : পুৰুষ	PVJ0088286 ফটো উপলব্ধ	843 নাম : পল্লবী বৈশ্য স্বামীৰ নাম: পংকজ বৈশ্য ঘৰ নং : ৩৪১ বয়স : 25 লিঙ্গ : মহিলা	LQX0451070 ফটো উপলব্ধ
R 844 নাম : গৌৰৱ ডেকা পিতাৰ নাম: আজিত ডেকা ডেকা ঘৰ নং : ৩৪১ বয়স : 22 লিঙ্গ : পুৰুষ	PVJ0088344 ফটো উপলব্ধ	845 নাম : গৌৰৱ ডেকা পিতাৰ নাম: আজিত ডেকা ঘৰ নং : ৩৪১ বয়স : 22 লিঙ্গ : পুৰুষ	PVJ0125872 ফটো উপলব্ধ	E 846 নাম : উমেশ চন্দ্ৰ ডেকা পিতাৰ নাম: সঙ্গীত ডেকা ঘৰ নং : ৩৪২ বয়স : 70 লিঙ্গ : পুৰুষ	LQX1390472 ফটো উপলব্ধ
847 নাম : অকন ডেকা স্বামীৰ নাম: উমেশ ডেকা ঘৰ নং : ৩৪২ বয়স : 64 লিঙ্গ : মহিলা	LQX1390483 ফটো উপলব্ধ	848 নাম : কনকেশ্বৰ বড়ো পিতাৰ নাম: বহাৰাম বড়ো ঘৰ নং : ৩৪২ বয়স : 64 লিঙ্গ : পুৰুষ	LQX1390507 ফটো উপলব্ধ	849 নাম : অনিকা বৰো স্বামীৰ নাম: কনকেশ্বৰ বৰো ঘৰ নং : ৩৪২ বয়স : 45 লিঙ্গ : মহিলা	LQX1390518 ফটো উপলব্ধ
850 নাম : ভাৰতী দাস স্বামীৰ নাম: যোগেন দাস ঘৰ নং : ৩৪২ বয়স : 41 লিঙ্গ : মহিলা	LQX1390905 ফটো উপলব্ধ	851 নাম : যতীন ডেকা পিতাৰ নাম: উমেশ ডেকা ঘৰ নং : ৩৪২ বয়স : 38 লিঙ্গ : পুৰুষ	LQX1390494 ফটো উপলব্ধ	852 নাম : কনিকা ডেকা স্বামীৰ নাম: যতীন ডেকা ঘৰ নং : ৩৪২ বয়স : 36 লিঙ্গ : মহিলা	LQX1390449 ফটো উপলব্ধ
853 নাম : ৰাতুল ডেকা পিতাৰ নাম: উমেশ ডেকা ঘৰ নং : ৩৪২ বয়স : 35 লিঙ্গ : পুৰুষ	LQX1390461 ফটো উপলব্ধ	854 নাম : সনজিত ডেকা পিতাৰ নাম: উমেশ ডেকা ঘৰ নং : ৩৪২ বয়স : 34 লিঙ্গ : পুৰুষ	LQX1390450 ফটো উপলব্ধ	855 নাম : মৌচুমী বড়ো পিতাৰ নাম: কনকেশ্বৰ বড়ো ঘৰ নং : ৩৪২ বয়স : 33 লিঙ্গ : মহিলা	LQX1390529 ফটো উপলব্ধ
856 নাম : হিমাংশু দাশ পিতাৰ নাম: হৰি দাশ ঘৰ নং : 342 বয়স : 32 লিঙ্গ : পুৰুষ	LQX0303396 ফটো উপলব্ধ	857 নাম : ইন্দিৰা বড়ো পিতাৰ নাম: বিভূতী বড়ো ঘৰ নং : ৩৪২ বয়স : 29 লিঙ্গ : মহিলা	LQX0212969 ফটো উপলব্ধ	858 নাম : ৰজে বড়ো পিতাৰ নাম: দিপক বড়ো ঘৰ নং : 342 বয়স : 29 লিঙ্গ : মহিলা	LQX0434423 ফটো উপলব্ধ
859 নাম : হিমাণী দাশ পিতাৰ নাম: হৰি দাশ ঘৰ নং : 342 বয়স : 28 লিঙ্গ : মহিলা	LQX0302075 ফটো উপলব্ধ	860 নাম : গীতিকা দাস পিতাৰ নাম: হৰি দাস ঘৰ নং : 342 বয়স : 25 লিঙ্গ : মহিলা	LQX0515312 ফটো উপলব্ধ	861 নাম : সতান্ধি বড়ো পিতাৰ নাম: দিপক কুমাৰ বড়ো ঘৰ নং : ৩৪২ বয়স : 23 লিঙ্গ : মহিলা	LQX0503961 ফটো উপলব্ধ
862 নাম : কবিতা বৰ্মন পিতাৰ নাম: দিনা বৰ্মন ঘৰ নং : 342 বয়স : 23 লিঙ্গ : মহিলা	PVJ000224 ফটো উপলব্ধ	863 নাম : ৰাহুল দাস পিতাৰ নাম: জগেন দাস ঘৰ নং : 342 বয়স : 21 লিঙ্গ : পুৰুষ	LQX7678501 ফটো উপলব্ধ	864 নাম : অৰূপা ব্ৰহ্ম পিতাৰ নাম: লক্ষ্মন ব্ৰহ্ম ঘৰ নং : 342 বয়স : 21 লিঙ্গ : মহিলা	PVJ0081349 ফটো উপলব্ধ
865 নাম : তুষা ডেকা মাতৃৰ নাম: অকন ডেকা ঘৰ নং : ৩৪২ বয়স : 20 লিঙ্গ : মহিলা	PVJ0126136 ফটো উপলব্ধ	866 নাম : মিজিথি গয়াৰী পিতাৰ নাম: প্ৰলয় গয়াৰী ঘৰ নং : 342 (B) বয়স : 28 লিঙ্গ : মহিলা	LQX0366591 ফটো উপলব্ধ	867 নাম : ৰাজেশ গয়াৰী পিতাৰ নাম: প্ৰলয় গয়াৰী ঘৰ নং : 342 (B) বয়স : 25 লিঙ্গ : পুৰুষ	LQX0366625 ফটো উপলব্ধ
868 নাম : প্ৰাঞ্জল দাস পিতাৰ নাম: যোগেন দাস ঘৰ নং : ৩৪২ বয়স : 29 লিঙ্গ : পুৰুষ	LQX0344895 ফটো উপলব্ধ	869 নাম : উদ্ধৱ দাস পিতাৰ নাম: বিপিন ঘৰ নং : 342 বয়স : 49 লিঙ্গ : পুৰুষ	PVJ0068502 ফটো উপলব্ধ	870 নাম : কমল দাস পিতাৰ নাম: উদ্ধৱ দাস ঘৰ নং : 342 বয়স : 21 লিঙ্গ : পুৰুষ	PVJ0138420 ফটো উপলব্ধ



871 নাম : মিতালী কলিতা পিতাৰ নাম: কনক চন্দ্ৰ কলিতা ঘৰ নং : ৩৪২ছ বয়স : 30 লিঙ্গ : মহিলা	LQX0212928 ফটো উপলব্ধ	872 নাম : উজ্জল ব্ৰহ্ম পিতাৰ নাম: লক্ষ্মণ ব্ৰহ্ম ঘৰ নং : ৩৪২গ বয়স : 25 লিঙ্গ : পুৰুষ	LQX0343798 ফটো উপলব্ধ	873 নাম : কাৰেৰী বালা দৈমাৰী পিতাৰ নাম: কুলেন দৈমাৰী ঘৰ নং : ৩৪২গ বয়স : 30 লিঙ্গ : মহিলা	LQX0212936 ফটো উপলব্ধ
874 নাম : চোমাইনা দৈমাৰী পিতাৰ নাম: কুলেন দৈমাৰী ঘৰ নং : ৩৪২গ বয়স : 29 লিঙ্গ : মহিলা	LQX0071746 ফটো উপলব্ধ	875 নাম : উদ্দিগু কুমাৰ দৈমাৰী পিতাৰ নাম: কুলেন দৈমাৰী ঘৰ নং : ৩৪২গ বয়স : 27 লিঙ্গ : পুৰুষ	LQX0212977 ফটো উপলব্ধ	876 নাম : বাজা বড়ো পিতাৰ নাম: অনিল কাৰি বড়ো ঘৰ নং : ৩৪২জ বয়স : 34 লিঙ্গ : পুৰুষ	LQX0212878 ফটো উপলব্ধ
877 নাম : কৃষ্ণমনি বড়ো পিতাৰ নাম: নন্দেশ্বৰ বড়ো ঘৰ নং : ৩৪২জ বয়স : 19 লিঙ্গ : মহিলা	PVJ0110221 ফটো উপলব্ধ	878 নাম : অজয় কলিতা পিতাৰ নাম: প্ৰদীপ কলিতা ঘৰ নং : ৩৪২ক বয়স : 39 লিঙ্গ : পুৰুষ	LQX0212845 ফটো উপলব্ধ	879 নাম : সঞ্জয় কলিতা পিতাৰ নাম: প্ৰদীপ কলিতা ঘৰ নং : ৩৪২ক বয়স : 33 লিঙ্গ : পুৰুষ	LQX0071688 ফটো উপলব্ধ
880 নাম : ববিতা দাস কলিতা স্বামীৰ নাম: সঞ্জয় কলিতা ঘৰ নং : ৩৪২ক বয়স : 30 লিঙ্গ : মহিলা	LQX0071738 ফটো উপলব্ধ	881 নাম : প্ৰণিতা বড়ো ঠাকুৰীয়া স্বামীৰ নাম: উপেন ঠাকুৰীয়া ঘৰ নং : ৩৪২ল বয়স : 38 লিঙ্গ : মহিলা	LQX1121219 ফটো উপলব্ধ	882 নাম : বীণা বৈশ্য স্বামীৰ নাম: কৈলাশ বৈশ্য ঘৰ নং : ৩৪২ৰ বয়স : 42 লিঙ্গ : মহিলা	LQX1629567 ফটো উপলব্ধ
883 নাম : ডিম্পী বৈশ্য স্বামীৰ নাম: ভূষণ বৈশ্য ঘৰ নং : ৩৪২ৰ বয়স : 34 লিঙ্গ : মহিলা	LQX1391679 ফটো উপলব্ধ	E 884 নাম : দীনো বাৰ্মন পিতাৰ নাম: মোহন বাৰ্মন ঘৰ নং : ৩৪২শ বয়স : 54 লিঙ্গ : পুৰুষ	LQX0348268 ফটো উপলব্ধ	885 নাম : গকুল চন্দ্ৰ বাৰ্মন পিতাৰ নাম: দিননাথ বাৰ্মন ঘৰ নং : ৩৪২শ বয়স : 32 লিঙ্গ : পুৰুষ	LQX0345090 ফটো উপলব্ধ
886 নাম : সবিতা বাৰ্মন পিতাৰ নাম: দিননাথ বাৰ্মন ঘৰ নং : ৩৪২শ বয়স : 30 লিঙ্গ : মহিলা	LQX0347872 ফটো উপলব্ধ	887 নাম : সুনীলা বাৰ্মন স্বামীৰ নাম: অমৰ বাৰ্মন ঘৰ নং : ৩৪২শ বয়স : 39 লিঙ্গ : মহিলা	LQX0343434 ফটো উপলব্ধ	888 নাম : কনক চন্দ্ৰ কলিতা পিতাৰ নাম: নবীন চন্দ্ৰ কলিতা ঘৰ নং : ৩৪২হ বয়স : 70 লিঙ্গ : পুৰুষ	LQX1391044 ফটো উপলব্ধ
889 নাম : সৰলা ঠাকুৰীয়া স্বামীৰ নাম: প্ৰসন্ন ঠাকুৰীয়া ঘৰ নং : ৩৪২ল বয়স : 69 লিঙ্গ : মহিলা	LQX1390961 ফটো উপলব্ধ	E 890 নাম : কনক বৈশ্য পিতাৰ নাম: ধীৰেশ্বৰ বৈশ্য ঘৰ নং : ৩৪২ৰ বয়স : 67 লিঙ্গ : পুৰুষ	LQX1391066 ফটো উপলব্ধ	E 891 নাম : ভানুবালা বৈশ্য স্বামীৰ নাম: কনক বৈশ্য ঘৰ নং : ৩৪২ৰ বয়স : 65 লিঙ্গ : মহিলা	LQX1391077 ফটো উপলব্ধ
892 নাম : তৰুন চন্দ্ৰ বড়ো পিতাৰ নাম: জানিৰাম বড়ো ঘৰ নং : ৩৪২ঙ বয়স : 64 লিঙ্গ : পুৰুষ	LQX1390665 ফটো উপলব্ধ	893 নাম : প্ৰলয় কুমাৰ গয়াৰী অন্যান্য: মনিন্দ্ৰ গয়াৰী ঘৰ নং : ৩৪২খ বয়স : 62 লিঙ্গ : পুৰুষ	LQX1390596 ফটো উপলব্ধ	894 নাম : মালতী কলিতা স্বামীৰ নাম: প্ৰদীপ কলিতা ঘৰ নং : ৩৪২ক বয়স : 60 লিঙ্গ : মহিলা	LQX1390541 ফটো উপলব্ধ
895 নাম : কুলেন দৈমাৰী পিতাৰ নাম: গোন্দা দৈমাৰী ঘৰ নং : ৩৪২গ বয়স : 59 লিঙ্গ : পুৰুষ	LQX1390610 ফটো উপলব্ধ	E 896 নাম : দিপক কুমাৰ বড়ো পিতাৰ নাম: ৰমেশ চন্দ্ৰ বড়ো ঘৰ নং : ৩৪২য় বয়স : 57 লিঙ্গ : পুৰুষ	LQX1390949 ফটো উপলব্ধ	897 নাম : তৰনী কান্ত ৰাভা পিতাৰ নাম: মহেশ্বৰ ৰাভা ঘৰ নং : ৩৪২ঘ বয়স : 56 লিঙ্গ : পুৰুষ	LQX1390632 ফটো উপলব্ধ
898 নাম : জয়ন্তী বড়ো স্বামীৰ নাম: তৰুন চন্দ্ৰ বড়ো ঘৰ নং : ৩৪২ঙ বয়স : 55 লিঙ্গ : মহিলা	LQX1390676 ফটো উপলব্ধ	899 নাম : হৰি দাস পিতাৰ নাম: কণ্ঠৰাম দাস ঘৰ নং : ৩৪২ন বয়স : 55 লিঙ্গ : পুৰুষ	LQX1390858 ফটো উপলব্ধ	900 নাম : জুতিকা কলিতা স্বামীৰ নাম: কনক চন্দ্ৰ কলিতা ঘৰ নং : ৩৪২হ বয়স : 55 লিঙ্গ : মহিলা	LQX1391055 ফটো উপলব্ধ

901 নাম : অনিল কাৰি বড়ো পিতাৰ নাম: ৰবিৰাম বড়ো ঘৰ নং : ৩৪২জ বয়স : 55 লিঙ্গ : পুৰুষ	LQX1390734 ফটো উপলব্ধ	E 902 নাম : লীলা বড়ো স্বামীৰ নাম: অনিল বড়ো ঘৰ নং : ৩৪২জ বয়স : 54 লিঙ্গ : মহিলা	LQX1390745 ফটো উপলব্ধ	903 নাম : জোনাকী দৈমাৰী স্বামীৰ নাম: লক্ষন ব্রহ্ম ঘৰ নং : ৩৪২গ বয়স : 54 লিঙ্গ : মহিলা	LQX1391680 ফটো উপলব্ধ
S 904 নাম : কমল বৈশ্য পিতাৰ নাম: দুৰ্গাৰাম বৈশ্য ঘৰ নং : ৩৪২খ বয়স : 53 লিঙ্গ : পুৰুষ	LQX1390698 ফটো উপলব্ধ	E 905 নাম : য়োশদা বৰ্মন স্বামীৰ নাম: দিবাকু বৰ্মন ঘৰ নং : ৩৪২খ বয়স : 52 লিঙ্গ : মহিলা	LQX1391000 ফটো উপলব্ধ	906 নাম : ভাৰতী দাস বড়ো স্বামীৰ নাম: দিপক কুমাৰ বড়ো ঘৰ নং : ৩৪২য় বয়স : 52 লিঙ্গ : মহিলা	LQX1390950 ফটো উপলব্ধ
907 নাম : ৰূপেশ্বৰী দৈমাৰী বসুমতাৰী স্বামীৰ নাম: কুলেন দৈমাৰী ঘৰ নং : ৩৪২গ বয়স : 52 লিঙ্গ : মহিলা	LQX1390621 ফটো উপলব্ধ	908 নাম : পুৰ্ণিমা গয়াৰী স্বামীৰ নাম: প্রলয় গয়াৰী ঘৰ নং : ৩৪২খ বয়স : 50 লিঙ্গ : মহিলা	LQX1390609 ফটো উপলব্ধ	909 নাম : নন্দেশ্বৰ বড়ো পিতাৰ নাম: হেম বড়ো ঘৰ নং : ৩৪২জ বয়স : 50 লিঙ্গ : পুৰুষ	LQX1390712 ফটো উপলব্ধ
S 910 নাম : বিভা দাস স্বামীৰ নাম: প্রদীপ দাস ঘৰ নং : ৩৪২ভ বয়স : 50 লিঙ্গ : মহিলা	LQX1390927 ফটো উপলব্ধ	911 নাম : চণ্ডী ব্রহ্ম পিতাৰ নাম: ধনিৰাম ব্রহ্ম ঘৰ নং : ৩৪২ম বয়স : 50 লিঙ্গ : মহিলা	LQX1390938 ফটো উপলব্ধ	912 নাম : কল্পনা বৈশ্য স্বামীৰ নাম: কমল বৈশ্য ঘৰ নং : ৩৪২চ বয়স : 50 লিঙ্গ : মহিলা	LQX1390701 ফটো উপলব্ধ
913 নাম : যোগেন দাস পিতাৰ নাম: মোহন দাস ঘৰ নং : ৩৪২ব বয়স : 49 লিঙ্গ : পুৰুষ	LQX1390892 ফটো উপলব্ধ	914 নাম : উপেন ঠাকুৰীয়া পিতাৰ নাম: প্রসন্ন ঠাকুৰীয়া ঘৰ নং : ৩৪২ল বয়স : 47 লিঙ্গ : পুৰুষ	LQX1390972 ফটো উপলব্ধ	915 নাম : ৰতেশ্বৰ বৈশ্য পিতাৰ নাম: কনক বৈশ্য ঘৰ নং : ৩৪২ৰ বয়স : 46 লিঙ্গ : পুৰুষ	LQX1391088 ফটো উপলব্ধ
E 916 নাম : অমৰ বৰ্মন মাতৃৰ নাম: মহেন চন্দ্ৰ বৰ্মন ঘৰ নং : ৩৪২শ বয়স : 45 লিঙ্গ : মহিলা	LQX1391011 ফটো উপলব্ধ	917 নাম : ৰিজমনি বসুমতাৰী স্বামীৰ নাম: নন্দেশ্বৰ বড়ো ঘৰ নং : ৩৪২জ বয়স : 44 লিঙ্গ : মহিলা	LQX1390723 ফটো উপলব্ধ	918 নাম : দীনেশ দাস পিতাৰ নাম: অনন্ত দাস ঘৰ নং : ৩৪২ক বয়স : 43 লিঙ্গ : পুৰুষ	LQX1390563 ফটো উপলব্ধ
919 নাম : কৈলাশ বৈশ্য পিতাৰ নাম: কনক বৈশ্য ঘৰ নং : ৩৪২ৰ বয়স : 43 লিঙ্গ : পুৰুষ	LQX1391099 ফটো উপলব্ধ	920 নাম : মনিকা দাস স্বামীৰ নাম: হৰি দাস ঘৰ নং : ৩৪২ন বয়স : 42 লিঙ্গ : মহিলা	LQX1390869 ফটো উপলব্ধ	921 নাম : মায়ী ৰাভা স্বামীৰ নাম: তৰনী কান্ত ৰাভা ঘৰ নং : ৩৪২ঘ বয়স : 41 লিঙ্গ : মহিলা	LQX1390654 ফটো উপলব্ধ
922 নাম : ভূষণ বৈশ্য পিতাৰ নাম: কনক বৈশ্য ঘৰ নং : ৩৪২ৰ বয়স : 41 লিঙ্গ : পুৰুষ	LQX1391102 ফটো উপলব্ধ	923 নাম : ধৰ্মেন্দ্ৰ দাস পিতাৰ নাম: অনন্ত দাস ঘৰ নং : ৩৪২ক বয়স : 40 লিঙ্গ : পুৰুষ	LQX1390574 ফটো উপলব্ধ	924 নাম : ডিহেশ্বৰ ৰাভা পিতাৰ নাম: মহেশ্বৰ ৰাভা ঘৰ নং : ৩৪২ঘ বয়স : 40 লিঙ্গ : পুৰুষ	LQX1390643 ফটো উপলব্ধ
925 নাম : তুন তুন দাস পিতাৰ নাম: অনন্ত দাস ঘৰ নং : ৩৪২ক বয়স : 38 লিঙ্গ : পুৰুষ	LQX1390585 ফটো উপলব্ধ	926 নাম : মৈলুৰচা বড়ো পিতাৰ নাম: তৰুন চন্দ্ৰ বড়ো ঘৰ নং : ৩৪২ঙ বয়স : 38 লিঙ্গ : পুৰুষ	LQX1390687 ফটো উপলব্ধ	927 নাম : হেমশ্ৰী বড়ো পিতাৰ নাম: অনিল বড়ো ঘৰ নং : ৩৪২জ বয়স : 38 লিঙ্গ : মহিলা	LQX1390756 ফটো উপলব্ধ
928 নাম : সবিতা বৈশ্য পিতাৰ নাম: কনক বৈশ্য ঘৰ নং : ৩৪২ৰ বয়স : 38 লিঙ্গ : মহিলা	LQX1391124 ফটো উপলব্ধ	929 নাম : মৃদল কলিতা পিতাৰ নাম: কনক চন্দ্ৰ কলিতা ঘৰ নং : ৩৪২হ বয়স : 34 লিঙ্গ : পুৰুষ	LQX9943253 ফটো উপলব্ধ	930 নাম : চমাইনা দৈমাৰী পিতাৰ নাম: কুলেন দৈমাৰী ঘৰ নং : ৩৪২গ বয়স : 31 লিঙ্গ : মহিলা	LQX1629545 ফটো উপলব্ধ



931 নাম : মহাৰশ্মী বড়ো পিতাৰ নাম: তৰুন চন্দ্ৰ বড়ো ঘৰ নং : ৩৪২৬ বয়স : 31 লিঙ্গ : মহিলা	LQX1629556 ফটো উপলব্ধ	932 নাম : ছদেমচা গয়াৰী পিতাৰ নাম: প্ৰলয় কুমাৰ গয়াৰী ঘৰ নং : ৩৪২খ বয়স : 30 লিঙ্গ : পুৰুষ	LQX1629534 ফটো উপলব্ধ	933 নাম : বৃদৰায় কলিতা পিতাৰ নাম: ৰামমল কলিতা ঘৰ নং : ৩৪৩ বয়স : 81 লিঙ্গ : পুৰুষ	LQX1391704 ফটো উপলব্ধ
934 নাম : তপন কুমাৰ কলিতা পিতাৰ নাম: বৃদুৰাম কলিতা ঘৰ নং : ৩৪৩ বয়স : 44 লিঙ্গ : পুৰুষ	LQX1391691 ফটো উপলব্ধ	935 নাম : ঈষা ছেত্ৰী পিতাৰ নাম: কৃষ্ণ ছেত্ৰী ঘৰ নং : ৩৪৪ বয়স : 19 লিঙ্গ : মহিলা	PVJ0134981 ফটো উপলব্ধ	936 নাম : নয়নমনি বৈশ্য পিতাৰ নাম: কমল বৈশ্য ঘৰ নং : 354 বয়স : 22 লিঙ্গ : পুৰুষ	PVJ0048371 ফটো উপলব্ধ
937 নাম : কুলদিপ দেবনাথ পিতাৰ নাম: শ্যামল দেবনাথ ঘৰ নং : ৩৭২ বয়স : 25 লিঙ্গ : পুৰুষ	LQX0463877 ফটো উপলব্ধ	938 নাম : জোনাকী চৌহান পিতাৰ নাম: ৰামব্ৰিৰ চৌহান ঘৰ নং : 401 বয়স : 55 লিঙ্গ : মহিলা	PVJ0060822 ফটো উপলব্ধ	939 নাম : গৌৰ ৰামচিয়াৰী পিতাৰ নাম: কলেন ৰামচিয়াৰী ঘৰ নং : 415 বয়স : 20 লিঙ্গ : পুৰুষ	PVJ0076489 ফটো উপলব্ধ
940 নাম : কৰুনা দাস পিতাৰ নাম: হৰি দাস ঘৰ নং : 420 বয়স : 20 লিঙ্গ : পুৰুষ	PVJ0063511 ফটো উপলব্ধ	941 নাম : সৌৰভ বায়ন পিতাৰ নাম: প্ৰভাত চন্দ্ৰ বায়ন ঘৰ নং : ৪৪৫ বয়স : 29 লিঙ্গ : পুৰুষ	LQX0474114 ফটো উপলব্ধ	942 নাম : কুঞ্জলতা বৰ্মন স্বামীৰ নাম: সৌৰভ বায়ন ঘৰ নং : 445 বয়স : 27 লিঙ্গ : মহিলা	LQX7676562 ফটো উপলব্ধ
943 নাম : হিতাশ্ৰী বায়ন মাতৃৰ নাম: তৰুলতা বায়ন ঘৰ নং : ৪৪৫ বয়স : 25 লিঙ্গ : মহিলা	LQX0456921 ফটো উপলব্ধ	944 নাম : জমুনা খাল্খাৰী স্বামীৰ নাম: প্ৰাণীল খাল্খাৰী ঘৰ নং : ৪৫৪ বয়স : 32 লিঙ্গ : মহিলা	LQX0371336 ফটো উপলব্ধ	945 নাম : বনি দীপক জালজ পিতাৰ নাম: জাকাৰিয়াস জালজ ঘৰ নং : 460 বয়স : 52 লিঙ্গ : পুৰুষ	LQX1387424 ফটো উপলব্ধ
946 নাম : সীমিতা দৈমাৰী পিতাৰ নাম: ৰেপুল দৈমাৰী ঘৰ নং : 460 বয়স : 21 লিঙ্গ : মহিলা	PVJ0048272 ফটো উপলব্ধ	947 নাম : মঞ্জু কলিতা স্বামীৰ নাম: নাৰায়ন কলিতা ঘৰ নং : 461 বয়স : 55 লিঙ্গ : মহিলা	LQX1418297 ফটো উপলব্ধ	948 নাম : উৰ্বশী বড়ো স্বামীৰ নাম: নোবোডন দৈমাৰী ঘৰ নং : ৫৬৩ বয়স : 29 লিঙ্গ : মহিলা	LQX0339390 ফটো উপলব্ধ
949 নাম : অৰ্পণ ওৱিয়ন বাৰ্মন বসুমতাৰী মাতৃৰ নাম: শ্ৰুণা বসুমতাৰী ঘৰ নং : ৫৬৯ বয়স : 25 লিঙ্গ : পুৰুষ	LQX0540443 ফটো উপলব্ধ	950 নাম : হৌগৌমদাও দৈমাৰী পিতাৰ নাম: জিৰেন দৈমাৰী ঘৰ নং : ৫৭০ বয়স : 24 লিঙ্গ : পুৰুষ	LQX0454520 ফটো উপলব্ধ	951 নাম : কনমনী ডেকা স্বামীৰ নাম: ৰাতুল ডেকা ঘৰ নং : 572 বয়স : 31 লিঙ্গ : মহিলা	PVJ0051995 ফটো উপলব্ধ
952 নাম : সৰস্বতী ডেকা স্বামীৰ নাম: সঞ্জিত ডেকা ঘৰ নং : 572 বয়স : 24 লিঙ্গ : মহিলা	PVJ0052928 ফটো উপলব্ধ	953 নাম : অক্ষিতা চৌহান স্বামীৰ নাম: সঞ্জয় চৌহান ঘৰ নং : ৬০৬ বয়স : 27 লিঙ্গ : মহিলা	LQX0467654 ফটো উপলব্ধ	954 নাম : ছাইৰিয়া বাগ্গাৰী পিতাৰ নাম: প্ৰদীপ বাগ্গাৰী ঘৰ নং : ৬৬৩ বয়স : 28 লিঙ্গ : মহিলা	LQX0291914 ফটো উপলব্ধ
955 নাম : নিৰ্মালি ৰামচিয়াৰী পিতাৰ নাম: ৰতন ৰামচিয়াৰী ঘৰ নং : 740 বয়স : 30 লিঙ্গ : মহিলা	LQX0439653 ফটো উপলব্ধ	956 নাম : সয়ানিকা ৰামচিয়াৰী পিতাৰ নাম: ৰতন ৰামচিয়াৰী ঘৰ নং : 740 বয়স : 25 লিঙ্গ : মহিলা	LQX0439638 ফটো উপলব্ধ	957 নাম : কৃপকথী মুদৈ পিতাৰ নাম: বৰুন মুদৈ ঘৰ নং : 742 বয়স : 20 লিঙ্গ : মহিলা	PVJ0000612 ফটো উপলব্ধ
958 নাম : বিপ্লব বিশ্বাস পিতাৰ নাম: ননী গোপাল বিশ্বাস ঘৰ নং : ৭৫০ বয়স : 51 লিঙ্গ : পুৰুষ	LQX1391135 ফটো উপলব্ধ	959 নাম : বাবুল বিশ্বাস পিতাৰ নাম: ননী গোপাল বিশ্বাস ঘৰ নং : ৭৫০ বয়স : 45 লিঙ্গ : পুৰুষ	LQX1391168 ফটো উপলব্ধ	960 নাম : বিশ্বজিত বিশ্বাস পিতাৰ নাম: ননী গোপাল বিশ্বাস ঘৰ নং : ৭৫০ বয়স : 41 লিঙ্গ : পুৰুষ	LQX1391179 ফটো উপলব্ধ



961 নাম : কৰুনা দাস বিশ্বাস স্বামীৰ নাম: বিপ্লব বিশ্বাস ঘৰ নং : ৭৫০ বয়স : 40 লিঙ্গ : মহিলা	LQX1391157 ফটো উপলব্ধ	962 নাম : চন্দনা বিশ্বাস স্বামীৰ নাম: বাবুল বিশ্বাস ঘৰ নং : ৭৫০ বয়স : 31 লিঙ্গ : মহিলা	LQX0251082 ফটো উপলব্ধ	963 নাম : মান্টি বিশ্বাস পিতাৰ নাম: বিপ্লব বিশ্বাস ঘৰ নং : 750 বয়স : 20 লিঙ্গ : মহিলা	PVJ0124172 ফটো উপলব্ধ
964 নাম : নিবাৰণ দেবনাথ পিতাৰ নাম: নিশাকান্ত দেবনাথ ঘৰ নং : ৭৫১ বয়স : 56 লিঙ্গ : পুৰুষ	LQX1391180 ফটো উপলব্ধ	965 নাম : সৰস্বতী দেবনাথ স্বামীৰ নাম: নিবাৰণ দেবনাথ ঘৰ নং : ৭৫১ বয়স : 51 লিঙ্গ : মহিলা	LQX1391191 ফটো উপলব্ধ	966 নাম : ভৱেশ দেবনাথ পিতাৰ নাম: নিবাৰণ দেবনাথ ঘৰ নং : ৭৫১ বয়স : 37 লিঙ্গ : পুৰুষ	LQX0321174 ফটো উপলব্ধ
967 নাম : পুতুলী ধৰ স্বামীৰ নাম: বাবুল ধৰ ঘৰ নং : ৭৫২ বয়স : 47 লিঙ্গ : মহিলা	LQX0345512 ফটো উপলব্ধ	968 নাম : সুবিতা বসুমতাৰী পিতাৰ নাম: বিৰেণ বসুমতাৰী ঘৰ নং : 752 বয়স : 32 লিঙ্গ : মহিলা	CFN2145075 ফটো উপলব্ধ	969 নাম : জনাৰ্দন ধৰ পিতাৰ নাম: বাবুল ধৰ ঘৰ নং : ৭৫২ বয়স : 24 লিঙ্গ : পুৰুষ	LQX0454660 ফটো উপলব্ধ
970 নাম : বৃন্দা দেৱী পিতাৰ নাম: কৃষ্ণ প্ৰসাদ শৰ্মা ঘৰ নং : 804 বয়স : 19 লিঙ্গ : মহিলা	PVJ0133504 ফটো উপলব্ধ	971 নাম : অবিনাচ দৈমাৰী পিতাৰ নাম: বিৰেশ্বৰ দৈমাৰী ঘৰ নং : 814 বয়স : 23 লিঙ্গ : পুৰুষ	LQX0540682 ফটো উপলব্ধ	972 নাম : ৰুপলা বসুমতাৰী স্বামীৰ নাম: পবিত্ৰ শইকীয়া ঘৰ নং : ৮২৭ বয়স : 43 লিঙ্গ : মহিলা	LQX0530691 ফটো উপলব্ধ
973 নাম : অনামিকা কলিতা পিতাৰ নাম: গনেশ কলিতা ঘৰ নং : 827 বয়স : 28 লিঙ্গ : মহিলা	LQX0424770 ফটো উপলব্ধ	974 নাম : লিপিকা কলিতা পিতাৰ নাম: গনেশ কলিতা ঘৰ নং : ৮২৭ বয়স : 25 লিঙ্গ : মহিলা	LQX0291922 ফটো উপলব্ধ	E 975 নাম : লক্ষ্মীমোচাহাৰী স্বামীৰ নাম: অজয় মোচাহাৰী ঘৰ নং : ৮২৮ বয়স : 68 লিঙ্গ : মহিলা	LQX0335703 ফটো উপলব্ধ
976 নাম : বিমল মোচাহাৰী পিতাৰ নাম: অজয় মোচাহাৰী ঘৰ নং : ৮২৮ বয়স : 41 লিঙ্গ : পুৰুষ	LQX0335752 ফটো উপলব্ধ	977 নাম : অঞ্জলী মোচাহাৰী স্বামীৰ নাম: বিমল মোচাহাৰী ঘৰ নং : ৮২৮ বয়স : 40 লিঙ্গ : মহিলা	LQX0335364 ফটো উপলব্ধ	978 নাম : শোনালী মোচাহাৰী পিতাৰ নাম: বিমল মোচাহাৰী ঘৰ নং : 828 বয়স : 20 লিঙ্গ : মহিলা	PVJ0000893 ফটো উপলব্ধ
979 নাম : অনামিকা এ চাংমা পিতাৰ নাম: কবীনসন এ চাংমা ঘৰ নং : 988 বয়স : 20 লিঙ্গ : মহিলা	PVJ0033241 ফটো উপলব্ধ	980 নাম : অঞ্জলী দৈমাৰী পিতাৰ নাম: গুলপসন দৈমাৰী ঘৰ নং : ৯৯০ বয়স : 28 লিঙ্গ : মহিলা	LQX1131358 ফটো উপলব্ধ	981 নাম : নিটীজীত দৈমাৰী পিতাৰ নাম: ৰিন্জোয় দৈমাৰী ঘৰ নং : 1015 বয়স : 19 লিঙ্গ : পুৰুষ	PVJ0104364 ফটো উপলব্ধ
982 নাম : ফ লোৱীডা নাৰ্জিনুৰী পিতাৰ নাম: নিজোয় নাৰ্জিনুৰী ঘৰ নং : 1019 বয়স : 20 লিঙ্গ : মহিলা	PVJ0064733 ফটো উপলব্ধ	983 নাম : ইশিয়া দৈমাৰী পিতাৰ নাম: বীৰন দৈমাৰী ঘৰ নং : 1039 বয়স : 19 লিঙ্গ : মহিলা	PVJ0086173 ফটো উপলব্ধ	984 নাম : ভাৰগাবি ভৱদাজ পিতাৰ নাম: কৰুণা শৰ্মা ঘৰ নং : 1043 বয়স : 22 লিঙ্গ : মহিলা	LQX7684509 ফটো উপলব্ধ
985 নাম : আইৰিশ দৈমাৰী পিতাৰ নাম: লিটন দৈমাৰী ঘৰ নং : 1053 বয়স : 19 লিঙ্গ : মহিলা	PVJ0112433 ফটো উপলব্ধ	S 986 নাম : ডলিমা দেউৰী পিতাৰ নাম: সটিন দেউৰী ঘৰ নং : 1266 বয়স : 21 লিঙ্গ : মহিলা	LQX7664451 ফটো উপলব্ধ	987 নাম : কল্পনা বৈশ্য পিতাৰ নাম: দিনেশ মণ্ডল ঘৰ নং : 300 বয়স : 25 লিঙ্গ : মহিলা	LQX0383448 ফটো উপলব্ধ
988 নাম : ৰৌমৈ দৈমাৰী স্বামীৰ নাম: ৰাহুল বাগ্গাৰী ঘৰ নং : এইচ.নো- 207 বয়স : 31 লিঙ্গ : মহিলা	PVJ0072454 ফটো উপলব্ধ	989 নাম : জুন জেসিকা দৈমাৰী পিতাৰ নাম: কেনেথ দৈমাৰী ঘৰ নং : হাউজ নং. 502 বয়স : 36 লিঙ্গ : মহিলা	LQX0544700 ফটো উপলব্ধ	990 নাম : ৰিচা মোছাহাৰী পিতাৰ নাম: টপুন মোছাহাৰী ঘৰ নং : নলবাৰী বয়স : 21 লিঙ্গ : মহিলা	PVJ0020362 ফটো উপলব্ধ



991 নাম : অদীপ বগলাৰী পিতাৰ নাম : প্ৰদীপ বগলাৰী ঘৰ নং : ও/এন - 2 বয়স : 25 লিঙ্গ : পুৰুষ	LQX0421495 ফটো উপলব্ধ	992 নাম : বমেশ বসুমতাৰী অন্যান্য : জাৰ বসুমতাৰী ঘৰ নং : ওয়াৰ্ড নং 2 বয়স : 64 লিঙ্গ : পুৰুষ	LQX1121235 ফটো উপলব্ধ	993 নাম : জাৰ বসুমতাৰী স্বামীৰ নাম : বমেশ বসুমতাৰী ঘৰ নং : ওয়াৰ্ড নং 2 বয়স : 62 লিঙ্গ : মহিলা	LQX1121292 ফটো উপলব্ধ
E 994 নাম : অজীত দৈমাৰী পিতাৰ নাম : অৰূপ দৈমাৰী ঘৰ নং : ওয়াৰ্ড নং 2 বয়স : 89 লিঙ্গ : পুৰুষ	LQX1133511 ফটো উপলব্ধ	995 নাম : এলেক্স ডি দৈমাৰী পিতাৰ নাম : দীপক ডি দৈমাৰী ঘৰ নং : বাদ নো 2 বয়স : 27 লিঙ্গ : পুৰুষ	PVJ0033399 ফটো উপলব্ধ	996 নাম : অনিমা বসুমতাৰী মাতৃৰ নাম : আইকোন বসুমতাৰী ঘৰ নং : ওয়াৰ্ড নং 2 বয়স : 22 লিঙ্গ : মহিলা	LQX1145945 ফটো উপলব্ধ
997 নাম : শাৰন ডি দৈমাৰী পিতাৰ নাম : দীপক দৈমাৰী ঘৰ নং : বাদ নো 2 বয়স : 21 লিঙ্গ : মহিলা	PVJ0009209 ফটো উপলব্ধ	998 নাম : বিউটি দৈমাৰী পিতাৰ নাম : জিৰেন দৈমাৰী ঘৰ নং : বাদ নো 2 বয়স : 20 লিঙ্গ : মহিলা	PVJ0061408 ফটো উপলব্ধ	R 999 নাম : অন্তৰা বৰ্মন পিতাৰ নাম : বাৰেন্দ্ৰ কুমাৰ বৰ্মন ঘৰ নং : বাদ নো 2 বয়স : 20 লিঙ্গ : মহিলা	PVJ0094144 ফটো উপলব্ধ
1000 নাম : নাচুৰি দৈমাৰী স্বামীৰ নাম : দেবেন দৈমাৰী ঘৰ নং : 158 বয়স : 56 লিঙ্গ : মহিলা	LQX1382816 ফটো উপলব্ধ	1001 নাম : দেবেন দৈমাৰী পিতাৰ নাম : হৰেন্দ্ৰ দৈমাৰী ঘৰ নং : 158 বয়স : 56 লিঙ্গ : পুৰুষ	LQX1382805 ফটো উপলব্ধ	1002 নাম : নিৰল দৈমাৰী পিতাৰ নাম : হৰেন্দ্ৰ দৈমাৰী ঘৰ নং : 158 বয়স : 50 লিঙ্গ : পুৰুষ	LQX1382781 ফটো উপলব্ধ
1003 নাম : সৰল দৈমাৰী পিতাৰ নাম : হৰেন্দ্ৰ দৈমাৰী ঘৰ নং : 158 বয়স : 46 লিঙ্গ : পুৰুষ	LQX1382827 ফটো উপলব্ধ	1004 নাম : ললিকা দৈমাৰী স্বামীৰ নাম : নিৰল দৈমাৰী ঘৰ নং : 158 বয়স : 42 লিঙ্গ : মহিলা	LQX1382792 ফটো উপলব্ধ	1005 নাম : শ্ৰীনা দৈমাৰী স্বামীৰ নাম : সৰল দৈমাৰী ঘৰ নং : 158 বয়স : 41 লিঙ্গ : মহিলা	LQX0338384 ফটো উপলব্ধ
1006 নাম : বাম কুমাৰ চৌহান পিতাৰ নাম : কপিল দেৱ চৌহান ঘৰ নং : 158 বয়স : 35 লিঙ্গ : পুৰুষ	HPQ1718690 ফটো উপলব্ধ	1007 নাম : দাবৈদৌ দৈমাৰী পিতাৰ নাম : দেবেন দৈমাৰী ঘৰ নং : 158 বয়স : 30 লিঙ্গ : পুৰুষ	LQX0418236 ফটো উপলব্ধ	1008 নাম : নানচী দৈমাৰী পিতাৰ নাম : দেবেন দৈমাৰী ঘৰ নং : 158 বয়স : 28 লিঙ্গ : মহিলা	LQX0295386 ফটো উপলব্ধ
1009 নাম : সনাতী বসুমতাৰী স্বামীৰ নাম : নিৰ্জন বসুমতাৰী ঘৰ নং : 158 বয়স : 42 লিঙ্গ : মহিলা	LQX0043307 ফটো উপলব্ধ	1010 নাম : পঞ্চমী ৰায় বসুমতাৰী স্বামীৰ নাম : বিনোদ বসুমতাৰী ঘৰ নং : 158 বয়স : 42 লিঙ্গ : মহিলা	LQX0433300 ফটো উপলব্ধ	1011 নাম : বিনোদ বসুমতাৰী পিতাৰ নাম : ৰূপেন বসুমতাৰী ঘৰ নং : 158 বয়স : 40 লিঙ্গ : পুৰুষ	LQX1382849 ফটো উপলব্ধ
1012 নাম : ৰাজেশ চৌহান পিতাৰ নাম : ৰাজদেও চৌহান ঘৰ নং : 200 বয়স : 31 লিঙ্গ : পুৰুষ	LQX0281097 ফটো উপলব্ধ	1013 নাম : ৰাজু চৌহান অন্যান্য : কাঞ্চন চৌহান ঘৰ নং : 201 বয়স : 42 লিঙ্গ : পুৰুষ	LQX1382918 ফটো উপলব্ধ	1014 নাম : সাবিত্ৰী চৌহান স্বামীৰ নাম : ৰাজু চৌহান ঘৰ নং : 201 বয়স : 40 লিঙ্গ : মহিলা	LQX1382929 ফটো উপলব্ধ
1015 নাম : ৰাহুল চৌহান পিতাৰ নাম : ৰাজদেও চৌহান ঘৰ নং : 201 বয়স : 24 লিঙ্গ : পুৰুষ	PVJ0140772 ফটো উপলব্ধ	1016 নাম : মনালিছা চৌহান পিতাৰ নাম : ৰাজু চৌহান ঘৰ নং : 201 বয়স : 22 লিঙ্গ : মহিলা	PVJ0019026 ফটো উপলব্ধ	1017 নাম : আকাশ ব্ৰহ্ম চৌহান পিতাৰ নাম : ৰাজদেব চৌহান ঘৰ নং : 201 বয়স : 20 লিঙ্গ : পুৰুষ	PVJ0128025 ফটো উপলব্ধ
1018 নাম : শংকৰ চৌহান পিতাৰ নাম : জগন্নাথ চৌহান ঘৰ নং : 202 বয়স : 70 লিঙ্গ : পুৰুষ	LQX1382930 ফটো উপলব্ধ	1019 নাম : চম্পা দেৱী স্বামীৰ নাম : শংকৰ চৌহান ঘৰ নং : 202 বয়স : 55 লিঙ্গ : মহিলা	LQX1382941 ফটো উপলব্ধ	1020 নাম : পুৰাজান চৌহান পিতাৰ নাম : শংকৰ চৌহান ঘৰ নং : 202 বয়স : 46 লিঙ্গ : পুৰুষ	LQX1382974 ফটো উপলব্ধ



1021 নাম : অঞ্জনা চৌহান পিতাৰ নাম: হৰিলাল ৰাজভৰ ঘৰ নং : ২০২ বয়স : 37 লিঙ্গ : মহিলা	LQX0380071 ফটো উপলব্ধ	1022 নাম : প্ৰভাত চৌহান পিতাৰ নাম: শংকৰ চৌহান ঘৰ নং : ২০২ বয়স : 32 লিঙ্গ : পুৰুষ	LQX0295428 ফটো উপলব্ধ	1023 নাম : বীণা দেবী পিতাৰ নাম: শংকৰ চৌহান ঘৰ নং : ২০২ বয়স : 31 লিঙ্গ : মহিলা	LQX0425041 ফটো উপলব্ধ
1024 নাম : আনজু চৌহান স্বামীৰ নাম: প্ৰভাত চৌহান ঘৰ নং : ২০২ বয়স : 25 লিঙ্গ : মহিলা	LQX0370221 ফটো উপলব্ধ	1025 নাম : বিশ্বজিৎ চৌহান পিতাৰ নাম: শংকৰ চৌহান ঘৰ নং : 202 বয়স : 23 লিঙ্গ : পুৰুষ	LQX1134279 ফটো উপলব্ধ	1026 নাম : লীলাধৰ ব্ৰহ্ম পিতাৰ নাম: খগেশ্বৰ ব্ৰহ্ম ঘৰ নং : ২০৪ বয়স : 80 লিঙ্গ : পুৰুষ	LQX1382996 ফটো উপলব্ধ
1027 নাম : ধনেশ্বৰ ব্ৰহ্ম পিতাৰ নাম: লীলাধৰ ব্ৰহ্ম ঘৰ নং : ২০৪ বয়স : 50 লিঙ্গ : পুৰুষ	LQX1383013 ফটো উপলব্ধ	1028 নাম : সঞ্জীৱ ব্ৰহ্ম পিতাৰ নাম: লীলাধৰ ব্ৰহ্ম ঘৰ নং : ২০৪ বয়স : 48 লিঙ্গ : পুৰুষ	LQX1383035 ফটো উপলব্ধ	1029 নাম : অজিত ব্ৰহ্ম পিতাৰ নাম: লীলাধৰ ব্ৰহ্ম ঘৰ নং : ২০৪ বয়স : 46 লিঙ্গ : পুৰুষ	LQX1383046 ফটো উপলব্ধ
1030 নাম : ফাগুনি ব্ৰহ্ম স্বামীৰ নাম: প্ৰানজিত ব্ৰহ্ম ঘৰ নং : ২০৪ বয়স : 45 লিঙ্গ : মহিলা	LQX1383024 ফটো উপলব্ধ	1031 নাম : অৰুনা ব্ৰহ্ম স্বামীৰ নাম: অজিত ব্ৰহ্ম ঘৰ নং : ২০৪ বয়স : 41 লিঙ্গ : মহিলা	LQX1383900 ফটো উপলব্ধ	1032 নাম : ললীতা ব্ৰহ্ম পিতাৰ নাম: লীলাধৰ ব্ৰহ্ম ঘৰ নং : ২০৪ বয়স : 40 লিঙ্গ : মহিলা	LQX1383079 ফটো উপলব্ধ
1033 নাম : বিজুলী বসুমতাৰী অন্যান্য: মিলিতা ইছলাৰী দৈমাৰী ঘৰ নং : 204 বয়স : 24 লিঙ্গ : মহিলা	LQX7702566 ফটো উপলব্ধ	1034 নাম : বেখা ব্ৰহ্ম পিতাৰ নাম: প্ৰাজীত ব্ৰহ্ম ঘৰ নং : ২০৪ বয়স : 23 লিঙ্গ : মহিলা	LQX0567677 ফটো উপলব্ধ	1035 নাম : দানিৰাম ব্ৰহ্ম পিতাৰ নাম: খগেশ্বৰ ব্ৰহ্ম ঘৰ নং : ২০৫ বয়স : 74 লিঙ্গ : পুৰুষ	LQX1383091 ফটো উপলব্ধ
1036 নাম : ফি ললৈ ব্ৰহ্ম স্বামীৰ নাম: দানিৰাম ব্ৰহ্ম ঘৰ নং : ২০৫ বয়স : 72 লিঙ্গ : মহিলা	LQX1383104 ফটো উপলব্ধ	1037 নাম : প্ৰচেনজিত ব্ৰহ্ম পিতাৰ নাম: দানিৰাম ব্ৰহ্ম ঘৰ নং : ২০৫ বয়স : 55 লিঙ্গ : পুৰুষ	LQX1383115 ফটো উপলব্ধ	1038 নাম : পানীৰাম ব্ৰহ্ম পিতাৰ নাম: দানিৰাম ব্ৰহ্ম ঘৰ নং : ২০৫ বয়স : 52 লিঙ্গ : পুৰুষ	LQX1383126 ফটো উপলব্ধ
1039 নাম : গনেশ ব্ৰহ্ম পিতাৰ নাম: দানিৰাম ব্ৰহ্ম ঘৰ নং : ২০৫ বয়স : 50 লিঙ্গ : পুৰুষ	LQX1383137 ফটো উপলব্ধ	1040 নাম : সঞ্জয় ব্ৰহ্ম পিতাৰ নাম: দানিৰাম ব্ৰহ্ম ঘৰ নং : ২০৫ বয়স : 46 লিঙ্গ : পুৰুষ	LQX1383160 ফটো উপলব্ধ	1041 নাম : চাৰিকা বসুমতাৰী স্বামীৰ নাম: গনেশ ব্ৰহ্ম ঘৰ নং : ২০৫ বয়স : 43 লিঙ্গ : মহিলা	LQX1383148 ফটো উপলব্ধ
1042 নাম : ভৱানী ব্ৰহ্ম পিতাৰ নাম: দানিৰাম ব্ৰহ্ম ঘৰ নং : ২০৫ বয়স : 43 লিঙ্গ : মহিলা	LQX0295436 ফটো উপলব্ধ	1043 নাম : অমৃত ব্ৰহ্ম পিতাৰ নাম: দানিৰাম ব্ৰহ্ম ঘৰ নং : ২০৫ বয়স : 42 লিঙ্গ : পুৰুষ	LQX1383182 ফটো উপলব্ধ	1044 নাম : লকেন্দ্ৰ ব্ৰহ্ম পিতাৰ নাম: দানিৰাম ব্ৰহ্ম ঘৰ নং : ২০৫ বয়স : 38 লিঙ্গ : পুৰুষ	LQX1383171 ফটো উপলব্ধ
1045 নাম : পাউদুৰ ব্ৰহ্ম স্বামীৰ নাম: সঞ্জয় ব্ৰহ্ম ঘৰ নং : ২০৫ বয়স : 36 লিঙ্গ : মহিলা	LQX0281329 ফটো উপলব্ধ	1046 নাম : হাংমা ব্ৰহ্ম স্বামীৰ নাম: লকেন্দ্ৰ ব্ৰহ্ম ঘৰ নং : ২০৫ বয়স : 29 লিঙ্গ : মহিলা	LQX0281337 ফটো উপলব্ধ	1047 নাম : সুদেম ব্ৰহ্ম পিতাৰ নাম: গনেশ ব্ৰহ্ম ঘৰ নং : 205 বয়স : 21 লিঙ্গ : পুৰুষ	LQX7696487 ফটো উপলব্ধ
1048 নাম : গুজুন ব্ৰহ্ম পিতাৰ নাম: সঞ্জয় ব্ৰহ্ম ঘৰ নং : 205 বয়স : 20 লিঙ্গ : পুৰুষ	PVJ0124339 ফটো উপলব্ধ	1049 নাম : জানিৰাম ব্ৰহ্ম পিতাৰ নাম: খগেশ্বৰ ব্ৰহ্ম ঘৰ নং : ২০৬ বয়স : 74 লিঙ্গ : পুৰুষ	LQX1383193 ফটো উপলব্ধ	1050 নাম : বিবাৰী ব্ৰহ্ম স্বামীৰ নাম: জানিৰাম ব্ৰহ্ম ঘৰ নং : ২০৬ বয়স : 70 লিঙ্গ : মহিলা	LQX1383206 ফটো উপলব্ধ



1051 নাম : হিতেশ দাস পিতাৰ নাম: প্ৰানকৃষ্ণ দাস ঘৰ নং : ২০৬ বয়স : 59 লিঙ্গ : পুৰুষ	LQX1628917 ফটো উপলব্ধ	1052 নাম : উমানন্দ ব্ৰহ্ম পিতাৰ নাম: লীলাধৰ ব্ৰহ্ম ঘৰ নং : ২০৬ক বয়স : 56 লিঙ্গ : পুৰুষ	LQX1383262 ফটো উপলব্ধ	1053 নাম : মমী দৈমাৰী দাস স্বামীৰ নাম: হিতেশ দাস ঘৰ নং : ২০৬গ বয়স : 44 লিঙ্গ : মহিলা	LQX1628928 ফটো উপলব্ধ
1054 নাম : মিলন ব্ৰহ্ম পিতাৰ নাম: জানিৰাম ব্ৰহ্ম ঘৰ নং : ২০৬ বয়স : 42 লিঙ্গ : পুৰুষ	LQX1383239 ফটো উপলব্ধ	1055 নাম : ধৰ্মেন্দ্ৰ ব্ৰহ্ম পিতাৰ নাম: জানিৰাম ব্ৰহ্ম ঘৰ নং : ২০৬ বয়স : 40 লিঙ্গ : পুৰুষ	LQX1383240 ফটো উপলব্ধ	1056 নাম : ধনঞ্জয় ব্ৰহ্ম পিতাৰ নাম: জানিৰাম ব্ৰহ্ম ঘৰ নং : ২০৬ বয়স : 38 লিঙ্গ : পুৰুষ	LQX1383251 ফটো উপলব্ধ
1057 নাম : কৃতিকা ছেত্ৰী স্বামীৰ নাম: ৰাজু খড়কা ঘৰ নং : 206 বয়স : 30 লিঙ্গ : মহিলা	PVJ0098798 ফটো উপলব্ধ	1058 নাম : অমেলা ব্ৰহ্ম স্বামীৰ নাম: ধৰ্মেন্দ্ৰ ব্ৰহ্ম ঘৰ নং : ২০৬ বয়স : 29 লিঙ্গ : মহিলা	LQX0295469 ফটো উপলব্ধ	1059 নাম : সবিতা ব্ৰহ্ম স্বামীৰ নাম: ৰহীন ব্ৰহ্ম ঘৰ নং : ২০৬ বয়স : 29 লিঙ্গ : মহিলা	LQX0281535 ফটো উপলব্ধ
1060 নাম : নিহাৰিকা ছেত্ৰী স্বামীৰ নাম: মনোজ কুমাৰ খড়কা ঘৰ নং : 206 বয়স : 28 লিঙ্গ : মহিলা	PVJ0076166 ফটো উপলব্ধ	1061 নাম : ধনমতী ব্ৰহ্ম পিতাৰ নাম: উমানন্দ ব্ৰহ্ম ঘৰ নং : ২০৬ বয়স : 26 লিঙ্গ : মহিলা	LQX0398701 ফটো উপলব্ধ	1062 নাম : চানি দাস পিতাৰ নাম: হিতেশ দাস ঘৰ নং : ২০৬ বয়স : 25 লিঙ্গ : পুৰুষ	LQX0452664 ফটো উপলব্ধ
1063 নাম : বৰ্ণালী কলিতা পিতাৰ নাম: বনজিত কলিতা ঘৰ নং : ২০৬ঘ বয়স : 27 লিঙ্গ : মহিলা	LQX0281568 ফটো উপলব্ধ	1064 নাম : হিমন ব্ৰহ্ম পিতাৰ নাম: উমানন্দ ব্ৰহ্ম ঘৰ নং : ২০৬ক বয়স : 29 লিঙ্গ : পুৰুষ	LQX0281527 ফটো উপলব্ধ	1065 নাম : ধনেশ্বৰ ব্ৰহ্ম পিতাৰ নাম: উমানন্দ ব্ৰহ্ম ঘৰ নং : ২০৬ক বয়স : 27 লিঙ্গ : পুৰুষ	LQX0281576 ফটো উপলব্ধ
1066 নাম : নিজম ব্ৰহ্ম পিতাৰ নাম: ওমানন্দ ব্ৰহ্ম ঘৰ নং : ২০৬ ক বয়স : 24 লিঙ্গ : পুৰুষ	LQX0471011 ফটো উপলব্ধ	1067 নাম : ৰূপা বড়ো পিতাৰ নাম: গনেশ বড়ো ঘৰ নং : ২০৬খ বয়স : 35 লিঙ্গ : মহিলা	LQX0336180 ফটো উপলব্ধ	1068 নাম : ফাগুনী বড়ো স্বামীৰ নাম: চুখৰাম বড়ো ঘৰ নং : ২০৬খ বয়স : 72 লিঙ্গ : মহিলা	LQX1629103 ফটো উপলব্ধ
1069 নাম : ৰঞ্জ কলিতা স্বামীৰ নাম: বনজিত কলিতা ঘৰ নং : ২০৬ঘ বয়স : 59 লিঙ্গ : মহিলা	LQX1628906 ফটো উপলব্ধ	#2 1070 নাম : বনজিত কলিতা পিতাৰ নাম: অনু কলিতা ঘৰ নং : ২০৬ঘ বয়স : 58 লিঙ্গ : পুৰুষ	LQX1628939 ফটো উপলব্ধ	1071 নাম : প্ৰমিলা ব্ৰহ্ম স্বামীৰ নাম: উমানন্দ ব্ৰহ্ম ঘৰ নং : ২০৬ক বয়স : 52 লিঙ্গ : মহিলা	LQX1383273 ফটো উপলব্ধ
1072 নাম : ৰোহিন ব্ৰহ্ম পিতাৰ নাম: উমানন্দ ব্ৰহ্ম ঘৰ নং : ২০৬ক বয়স : 31 লিঙ্গ : পুৰুষ	LQX1383911 ফটো উপলব্ধ				



1073	1	PVJ0172981
নাম : নিলাখী শইকীয়া পিতাৰ নাম: টংকেশ্বৰ শইকীয়া ঘৰ নং : 8 বয়স : 19 লিঙ্গ : মহিলা		
ফটো উপলব্ধ		

1074	1	PVJ0173096
নাম : বিষ্ণু চৌহান মাতৃৰ নাম: চম্পা চৌহান ঘৰ নং : ৩০৩ বয়স : 20 লিঙ্গ : পুৰুষ		
ফটো উপলব্ধ		

#2 1075	1	LQX0507426
নাম : দীপামণি বৈশ্য পিতাৰ নাম: কমল বৈশ্য ঘৰ নং : ৩৫৪ বয়স : 27 লিঙ্গ : মহিলা		
ফটো উপলব্ধ		

1076	1	PVJ0191684
নাম : কেশব দাস পিতাৰ নাম: উদ্ধৱ দাস ঘৰ নং : 342 ভ বয়স : 25 লিঙ্গ : পুৰুষ		
ফটো উপলব্ধ		

1077	1	PVJ0191650
নাম : পৰ্ণিমা বসুমতাৰী পিতাৰ নাম: বিনোদ বসুমতাৰী ঘৰ নং : ১৯৯ বয়স : 18 লিঙ্গ : মহিলা		
ফটো উপলব্ধ		



1078	1	PVJ0193383
নাম : বাবু দাস পিতাৰ নাম : উদ্ধৱ দাস ঘৰ নং : 342 ড বয়স : 26 লিঙ্গ : পুৰুষ		
ফটো উপলব্ধ		

1079	1	PVJ0193367
নাম : জেনি বসুমতাৰী মাতৃৰ নাম : আইকন বসুমতাৰী ঘৰ নং : 69 বয়স : 19 লিঙ্গ : মহিলা		
ফটো উপলব্ধ		

1080	1	PVJ0193672
নাম : প্ৰনামিকা বড়ো মাতৃৰ নাম : নিৰিমা বড়ো ঘৰ নং : ৩৪২ল বয়স : 22 লিঙ্গ : মহিলা		
ফটো উপলব্ধ		

1081	1	PVJ0197582
নাম : প্ৰনিতা বসুমতাৰী স্বামীৰ নাম : সনেশ্বৰ বসুমতাৰী ঘৰ নং : ২৩ বয়স : 36 লিঙ্গ : মহিলা		
ফটো উপলব্ধ		

1082	1	PVJ0200170
নাম : অমতা চৌহান পিতাৰ নাম : বিষ্ণু চৌহান ঘৰ নং : 401 বয়স : 18 লিঙ্গ : মহিলা		
ফটো উপলব্ধ		

1083	1	PVJ0201343
নাম : প্ৰিয়ংকা মুৰ্মু মাতৃৰ নাম : হিৰৈগী মুৰ্মু ঘৰ নং : ২৭৪ বয়স : 20 লিঙ্গ : মহিলা		
ফটো উপলব্ধ		

1084	1	PVJ0201863
নাম : চনম মহলীয়া পিতাৰ নাম : বিপুল মহলীয়া ঘৰ নং : 289খ বয়স : 19 লিঙ্গ : পুৰুষ		
ফটো উপলব্ধ		

1085	1	PVJ0201855
নাম : সন্ধ্যা মহলীয়া পিতাৰ নাম : বিপুল মহলীয়া ঘৰ নং : 289খ বয়স : 21 লিঙ্গ : মহিলা		
ফটো উপলব্ধ		

ভোটাৰৰ সাৰাংশ

A) ভোটাৰৰ সংখ্যা

	তালিকাৰ প্ৰকাৰ	তালিকাৰ চিনাক্তকৰণ	ভোটাৰৰ সংখ্যা							
			পুৰুষ	মহিলা	ওয় লিঙ্গ	মুঠ				
I	মূল তালিকা	মূল তালিকা	বিশেষ সংশোধন, 2026 চনৰ পূৰ্বৰ 2025 চনৰ মূল তালিকাৰ লগত থকা সংযোজন সমূহ একত্ৰিতকৰণ কৰা তালিকা।				501	571	0	1072
II	যোগ তালিকা	পৰিপূৰক 1	বিশেষ সংক্ষিপ্ত সংশোধন, 2026				2	3	0	5
		পৰিপূৰক 2	অনবিচ্ছিন্ন সংশোধন 2026				2	6	0	8
			মুঠ				4	9	0	13
III	বিয়োজন তালিকা	পৰিপূৰক 1	বিশেষ সংক্ষিপ্ত সংশোধন, 2026				36	53	0	89
		পৰিপূৰক 2	অনবিচ্ছিন্ন সংশোধন 2026				0	1	0	1
			মুঠ				36	54	0	90
IV	লিংগ ক্ষেত্ৰত পৰিবৰ্তনৰ বাবে পাৰ্থক্য					0	0	0	0	
এই সংশোধনৰ পিছত ভোটাৰ তালিকাত ভোটাৰৰ মুঠ সংখ্যা (I+II-III+IV)						469	526	0	995	

B) শুধৰনীৰ সংখ্যা

তালিকাৰ প্ৰকাৰ	তালিকাৰ চিনাক্তকৰণ	শুধৰনীৰ সংখ্যা
পৰিপূৰক 1	বিশেষ সংক্ষিপ্ত সংশোধন, 2026	4
পৰিপূৰক 2	অনবিচ্ছিন্ন সংশোধন 2026	7
	মুঠ	11

নিৰ্বাচক পঞ্জীয়ন বিষয়াৰ স্বাক্ষৰ

E-মৃত, S-স্থানান্তৰিত/ বাসস্থান পৰিবৰ্তন, R-প্ৰতিলিপি, M-নিখোজ, Q-অযোগ্য