



ভোটাৰ তালিকা 2026 S03 অসম

বিধানসভা সমষ্টিৰ নম্বৰ, নাম আৰু সংৰক্ষণৰ স্থিতি : 46 - ওদালগুৰি (অনুসূচিত জনজাতি)		খণ্ড নং : 92																			
এই বিধানসভা সমষ্টিত কোন সংসদীয় সমষ্টিৰ অন্তৰ্গত তাৰ নম্বৰ, নাম আৰু সংৰক্ষণ স্থিতি : 4 - দৰং-ওদালগুৰি (সাধাৰণ)																					
1. সংশোধনৰ বিৱৰণ																					
সংশোধনৰ বছৰ	2026	তালিকাৰ চিনাক্তকৰণ																			
ভিত্তি তাৰিখ	01-04-2026	বিশেষ সংশোধন, 2026 চনৰ পূৰ্বৰ 2025 চনৰ মূল তালিকাৰ লগত থকা সংযোজন সমূহ একত্ৰিতকৰণ কৰা তালিকা।																			
সংশোধনৰ প্ৰকাৰ	বিশেষ সংশোধন 2026																				
প্ৰকাশনৰ তাৰিখ	23-03-2026																				
2. খণ্ড আৰু ভোটগ্ৰহন কেন্দ্ৰৰ বিৱৰণ																					
খণ্ডৰ অন্তৰ্গত এলেকা সমূহৰ নম্বৰ আৰু নাম																					
1-গেলাগাওঁ	<table border="1" style="width: 100%; border-collapse: collapse;"> <tr> <td>মূল চহৰ/গাওঁ</td> <td>: ধুলাচুবুৰী</td> </tr> <tr> <td>ৱাৰ্ড নং</td> <td>:</td> </tr> <tr> <td>ডাকঘৰ</td> <td>: ওদালগুৰি</td> </tr> <tr> <td>পুলিচ থানা</td> <td>: ওদালগুৰি</td> </tr> <tr> <td>ব্লক</td> <td>: ওদালগুৰি (অংশ-১)</td> </tr> <tr> <td>ৰাজহ চক্ৰ</td> <td>: ওদালগুৰি</td> </tr> <tr> <td>জিলা</td> <td>: ওদালগুৰি</td> </tr> <tr> <td>পিনকোড</td> <td>: 784509</td> </tr> </table>					মূল চহৰ/গাওঁ	: ধুলাচুবুৰী	ৱাৰ্ড নং	:	ডাকঘৰ	: ওদালগুৰি	পুলিচ থানা	: ওদালগুৰি	ব্লক	: ওদালগুৰি (অংশ-১)	ৰাজহ চক্ৰ	: ওদালগুৰি	জিলা	: ওদালগুৰি	পিনকোড	: 784509
মূল চহৰ/গাওঁ	: ধুলাচুবুৰী																				
ৱাৰ্ড নং	:																				
ডাকঘৰ	: ওদালগুৰি																				
পুলিচ থানা	: ওদালগুৰি																				
ব্লক	: ওদালগুৰি (অংশ-১)																				
ৰাজহ চক্ৰ	: ওদালগুৰি																				
জিলা	: ওদালগুৰি																				
পিনকোড	: 784509																				
3. ভোটগ্ৰহন কেন্দ্ৰৰ বিৱৰণ																					
ভোটগ্ৰহন কেন্দ্ৰৰ নম্বৰ আৰু নাম :		ভোটগ্ৰহন কেন্দ্ৰৰ প্ৰকাৰ (পুৰুষ/মহিলা/সাধাৰণ)		সাধাৰণ																	
92 - ধুলাচুবুৰী প্ৰাথমিক বিদ্যালয় (সোঁফাল)		খণ্ডৰ অন্তৰ্গত সহায়ক ভোটগ্ৰহন কেন্দ্ৰৰ সংখ্যা :		0																	
ভোটগ্ৰহন কেন্দ্ৰৰ ঠিকনা :																					
ধুলাচুবুৰী প্ৰাথমিক বিদ্যালয়, 1, ধুলাচুবুৰী পোঃঅঃ -ওদালগুৰি জিলা-ওদালগুৰি ৭৮৪৫০৯																					
4. ভোটাৰৰ সংখ্যা																					
আৰম্ভনি ক্ৰমিক নং	শেষ ক্ৰমিক নং	মুঠ ভোটাৰ																			
		পুৰুষ	মহিলা	৩য় লিঙ্গ	মুঠ																
1	793	354	381	0	735																

নিৰ্বাচক পঞ্জীয়ন বিষয়াৰ স্বাক্ষৰ

Nazri Naksha

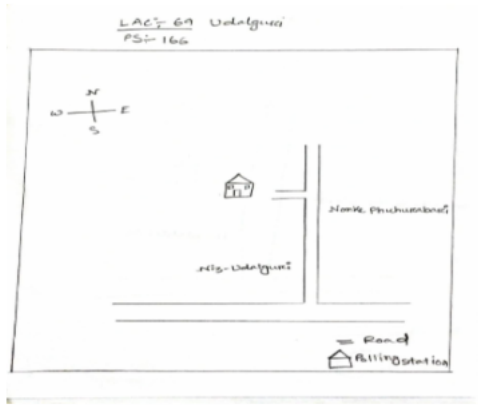

Google Map View



Polling Station Building Front View



ভোটগ্ৰহন কেন্দ্ৰৰ সন্মুখৰ দৃশ্য



Cad View

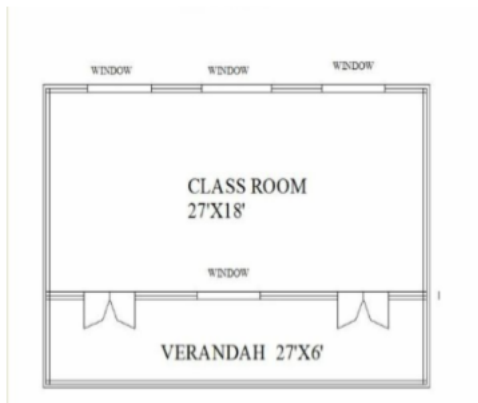

Key MAP View

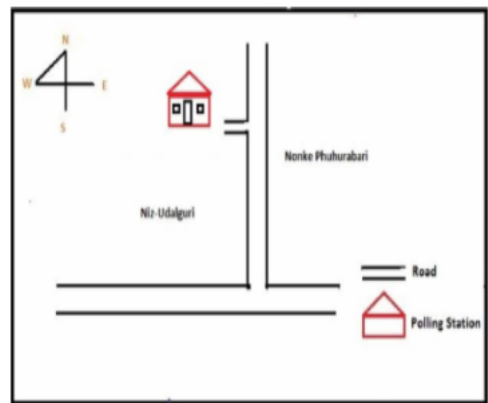



<p>1 নাম : মংলু মাৰ্দি পিতাৰ নাম : লবিন মাৰ্দি ঘৰ নং : 1 বয়স : 58 লিঙ্গ : পুৰুষ</p>	LQX1334561	<p>2 নাম : বাহা মূৰ্ম স্বামীৰ নাম : মংলু মাৰ্দি ঘৰ নং : 1 বয়স : 55 লিঙ্গ : মহিলা</p>	LQX1334572	<p>3 নাম : লবিন মাৰ্দি পিতাৰ নাম : মাংলু মাৰ্দি ঘৰ নং : 1 বয়স : 33 লিঙ্গ : পুৰুষ</p>	LQX1334583
<p>4 নাম : বাহা হেমব্রম স্বামীৰ নাম : চম মাৰ্দি ঘৰ নং : 1 বয়স : 30 লিঙ্গ : মহিলা</p>	LQX0137927	<p>5 নাম : সোম মাৰ্দি পিতাৰ নাম : মংলু মাৰ্দি ঘৰ নং : 1 বয়স : 27 লিঙ্গ : পুৰুষ</p>	LQX0138347	<p>6 নাম : সুমাই কিস্কু পিতাৰ নাম : সপল কিস্কু ঘৰ নং : 2 বয়স : 62 লিঙ্গ : পুৰুষ</p>	LQX1334594
<p>7 নাম : মনি চৰেন স্বামীৰ নাম : সুমাই কিস্কু ঘৰ নং : 2 বয়স : 58 লিঙ্গ : মহিলা</p>	LQX1334607	<p>8 নাম : চৰন কিস্কু পিতাৰ নাম : চমাই কিস্কু ঘৰ নং : 2 বয়স : 29 লিঙ্গ : পুৰুষ</p>	LQX0182626	<p>9 নাম : দুলহন কিস্কু পিতাৰ নাম : চৰন কিস্কু ঘৰ নং : 2 বয়স : 27 লিঙ্গ : মহিলা</p>	LQX0327213
<p>10 নাম : চামি কিস্কু পিতাৰ নাম : চমাই কিস্কু ঘৰ নং : 2 বয়স : 25 লিঙ্গ : মহিলা</p>	LQX0328286	<p>11 নাম : বাগদা কিস্কু পিতাৰ নাম : সপল কিস্কু ঘৰ নং : 3 বয়স : 60 লিঙ্গ : পুৰুষ</p>	LQX1334629	<p>12 নাম : তালামাই চৰেন স্বামীৰ নাম : বাগদা কিস্কু ঘৰ নং : 3 বয়স : 55 লিঙ্গ : মহিলা</p>	LQX1334630
<p>13 নাম : চোপাল কিস্কু পিতাৰ নাম : বাতা কিস্কু ঘৰ নং : 3 বয়স : 27 লিঙ্গ : পুৰুষ</p>	LQX0204966	<p>14 নাম : লক্ষী হেমব্রম স্বামীৰ নাম : চোপাল কিস্কু ঘৰ নং : 3 বয়স : 25 লিঙ্গ : মহিলা</p>	LQX0440537	<p>15 নাম : বাটী কিস্কু অন্যান্য : চোপাল কিস্কু ঘৰ নং : 3 বয়স : 24 লিঙ্গ : মহিলা</p>	LQX0440073
<p>16 নাম : ধনপতি দৈমাৰী পিতাৰ নাম : খেত্ৰে দৈমাৰী ঘৰ নং : 04 বয়স : 65 লিঙ্গ : পুৰুষ</p>	LQX1337333	<p>17 নাম : কানু মাৰ্দি পিতাৰ নাম : লবিন মাৰ্দি ঘৰ নং : 8 বয়স : 56 লিঙ্গ : পুৰুষ</p>	LQX1334641	<p>18 নাম : বানি চৰেন স্বামীৰ নাম : কানু মাৰ্দি ঘৰ নং : 8 বয়স : 52 লিঙ্গ : মহিলা</p>	LQX1334652
<p>19 নাম : ককীলা দাঙ্গমাৰী স্বামীৰ নাম : ধনপতি দৈমাৰী ঘৰ নং : 04 বয়স : 50 লিঙ্গ : মহিলা</p>	LQX1337344	<p>20 নাম : লাবিন মাৰ্দি পিতাৰ নাম : কানু মাৰ্দি ঘৰ নং : 04 বয়স : 30 লিঙ্গ : পুৰুষ</p>	PVJ0025668	<p>21 নাম : লক্ষী টুড স্বামীৰ নাম : লাবিন মাৰ্দি ঘৰ নং : 04 বয়স : 22 লিঙ্গ : মহিলা</p>	PVJ0025759
<p>22 নাম : বিৰ্মল দাঙ্গমাৰী পিতাৰ নাম : মহেন্দ্ৰ দৈমাৰী ঘৰ নং : 5 বয়স : 46 লিঙ্গ : পুৰুষ</p>	LQX1334663	<p>23 নাম : মিৰা দৈমাৰী স্বামীৰ নাম : বিৰ্মল দৈমাৰী ঘৰ নং : 5 বয়স : 42 লিঙ্গ : মহিলা</p>	LQX1334674	<p>24 নাম : গুবিন্দ মোছাহাৰী পিতাৰ নাম : বনেন মোছাহাৰী ঘৰ নং : 5 বয়স : 33 লিঙ্গ : পুৰুষ</p>	LQX1344054
<p>25 নাম : বাবিন দৈমাৰী পিতাৰ নাম : বিৰ্মল দৈমাৰী ঘৰ নং : 5 বয়স : 29 লিঙ্গ : পুৰুষ</p>	LQX0232017	<p>26 নাম : বাহুল দৈমাৰী পিতাৰ নাম : বিৰ্মল দৈমাৰী ঘৰ নং : 5 বয়স : 27 লিঙ্গ : পুৰুষ</p>	LQX0331322	<p>27 নাম : বিলানী বসুমতাৰী স্বামীৰ নাম : বৰেশ্বৰ বসুমতাৰী ঘৰ নং : 6 বয়স : 68 লিঙ্গ : মহিলা</p>	LQX1334696
<p>28 নাম : বঙ্গন বসুমতাৰী পিতাৰ নাম : বৰেশ্বৰ বসুমতাৰী ঘৰ নং : 6 বয়স : 50 লিঙ্গ : পুৰুষ</p>	LQX1334709	<p>29 নাম : বিনতা বসুমতাৰী স্বামীৰ নাম : বঙ্গন বসুমতাৰী ঘৰ নং : 6 বয়স : 48 লিঙ্গ : মহিলা</p>	LQX1334710	<p>30 নাম : বাজু চৰেন পিতাৰ নাম : চম চৰেন ঘৰ নং : 6 বয়স : 38 লিঙ্গ : পুৰুষ</p>	LQX0433920



31 নাম : সুনিতা বাক্কে স্বামীৰ নাম: বাবুবাম হেমব্রম ঘৰ নং : 06 বয়স : 27 লিঙ্গ : মহিলা	PVJ0018523 ফটো উপলব্ধ	32 নাম : ববিত দৈমাৰী পিতাৰ নাম: ৰাজা দৈমাৰী ঘৰ নং : ৭ বয়স : 47 লিঙ্গ : পুৰুষ	LQX1334721 ফটো উপলব্ধ	33 নাম : ইলীনা দৈমাৰী স্বামীৰ নাম: ববিত দৈমাৰী ঘৰ নং : ৭ বয়স : 43 লিঙ্গ : মহিলা	LQX1334732 ফটো উপলব্ধ
34 নাম : দেৰহাচাৰ দৈমাৰী পিতাৰ নাম: ববিদ দৈমাৰী ঘৰ নং : ৭ বয়স : 22 লিঙ্গ : পুৰুষ	LQX0573410 ফটো উপলব্ধ	35 নাম : জুৱেল দৈমাৰী পিতাৰ নাম: বিৰাষ্টি দৈমাৰী ঘৰ নং : ৮ বয়স : 60 লিঙ্গ : পুৰুষ	LQX1334743 ফটো উপলব্ধ	36 নাম : ৰশ্মি দৈমাৰী স্বামীৰ নাম: জুৱেল দৈমাৰী ঘৰ নং : ৮ বয়স : 55 লিঙ্গ : মহিলা	LQX1334754 ফটো উপলব্ধ
37 নাম : নিমাৰট বাগ্গাৰী পিতাৰ নাম: পূৰ্ণিমো বাগ্গাৰী ঘৰ নং : 8 বয়স : 21 লিঙ্গ : পুৰুষ	PVJ0018820 ফটো উপলব্ধ	38 নাম : জিবিকা বাগ্গাৰী পিতাৰ নাম: অজিত বাগ্গাৰী ঘৰ নং : 0৮ ক বয়স : 25 লিঙ্গ : মহিলা	LQX0328161 ফটো উপলব্ধ	39 নাম : সোনমিকা বাগলাৰী পিতাৰ নাম: অজিত বাগলাৰী ঘৰ নং : ৮ ক বয়স : 22 লিঙ্গ : মহিলা	LQX0571653 ফটো উপলব্ধ
40 নাম : ৰেখে বাগ্গাৰী স্বামীৰ নাম: গাইদে বাগ্গাৰী ঘৰ নং : ৮ ক বয়স : 81 লিঙ্গ : মহিলা	LQX1334798 ফটো উপলব্ধ	41 নাম : পূৰ্ণিমো বাগ্গাৰী পিতাৰ নাম: গাইদে বাগ্গাৰী ঘৰ নং : ৮ ক বয়স : 47 লিঙ্গ : পুৰুষ	LQX1334801 ফটো উপলব্ধ	42 নাম : অজিত বাগ্গাৰী পিতাৰ নাম: লাজাৰ বাগ্গাৰী ঘৰ নং : ৮ ক বয়স : 47 লিঙ্গ : পুৰুষ	LQX1334776 ফটো উপলব্ধ
43 নাম : দাবিতা বাগ্গাৰী স্বামীৰ নাম: পূৰ্ণিমো বাগ্গাৰী ঘৰ নং : ৮ ক বয়স : 42 লিঙ্গ : মহিলা	LQX1334812 ফটো উপলব্ধ	44 নাম : প্ৰমিলা বাগ্গাৰী স্বামীৰ নাম: অজিত বাগ্গাৰী ঘৰ নং : ৮ ক বয়স : 42 লিঙ্গ : মহিলা	LQX1334787 ফটো উপলব্ধ	45 নাম : বিলান্দ বাগ্গাৰী পিতাৰ নাম: অঞ্জলা বাগ্গাৰী ঘৰ নং : ৯ বয়স : 67 লিঙ্গ : পুৰুষ	LQX1334823 ফটো উপলব্ধ
46 নাম : ৰপনি বাগ্গাৰী স্বামীৰ নাম: বিলান্দ বাগ্গাৰী ঘৰ নং : ৯ বয়স : 63 লিঙ্গ : মহিলা	LQX1334834 ফটো উপলব্ধ	47 নাম : পদ্মা বাগ্গাৰী পিতাৰ নাম: বিলান্দ বাগ্গাৰী ঘৰ নং : ৯ বয়স : 41 লিঙ্গ : মহিলা	LQX1334845 ফটো উপলব্ধ	48 নাম : উইলিয়াম বাগ্গাৰী পিতাৰ নাম: বিলান্দ বাগ্গাৰী ঘৰ নং : ৯ বয়স : 39 লিঙ্গ : পুৰুষ	LQX1334856 ফটো উপলব্ধ
49 নাম : ৰঞ্জু ৰাভা স্বামীৰ নাম: প্ৰতাপ ৰাভা ঘৰ নং : 9 বয়স : 37 লিঙ্গ : মহিলা	LQX1335906 ফটো উপলব্ধ	50 নাম : অঞ্জিমা বাগ্গাৰী স্বামীৰ নাম: উইলিয়াম বাগ্গাৰী ঘৰ নং : ৯ বয়স : 31 লিঙ্গ : মহিলা	LQX0330720 ফটো উপলব্ধ	51 নাম : লাজাৰ বাগ্গাৰী পিতাৰ নাম: অন্তলা বাগ্গাৰী ঘৰ নং : ১০ বয়স : 66 লিঙ্গ : পুৰুষ	LQX1334878 ফটো উপলব্ধ
52 নাম : প্ৰফ লি বাগ্গাৰী স্বামীৰ নাম: লাজাৰ বাগ্গাৰী ঘৰ নং : ১০ বয়স : 63 লিঙ্গ : মহিলা	LQX1334889 ফটো উপলব্ধ	53 নাম : জিতেন বড়ো পিতাৰ নাম: অজিত বড়ো ঘৰ নং : ১০ বয়স : 44 লিঙ্গ : পুৰুষ	LQX1334903 ফটো উপলব্ধ	54 নাম : সঞ্জিব বাগ্গাৰী পিতাৰ নাম: লাজাৰ বাগ্গাৰী ঘৰ নং : ১০ বয়স : 41 লিঙ্গ : পুৰুষ	LQX1334890 ফটো উপলব্ধ
55 নাম : প্ৰেৰনা বড়ো স্বামীৰ নাম: জিতেন বড়ো ঘৰ নং : ১০ বয়স : 38 লিঙ্গ : মহিলা	LQX1334914 ফটো উপলব্ধ	56 নাম : চেমিমাইনাও বাগ্গাৰী স্বামীৰ নাম: সন্জিব বাগ্গাৰী ঘৰ নং : ১০ বয়স : 37 লিঙ্গ : মহিলা	LQX0138529 ফটো উপলব্ধ	57 নাম : উজিখা বড়ো পিতাৰ নাম: জিতেন বড়ো ঘৰ নং : 10 বয়স : 21 লিঙ্গ : মহিলা	LQX7693641 ফটো উপলব্ধ
58 নাম : বিমল বাগ্গাৰী পিতাৰ নাম: অঞ্জলা বাগ্গাৰী ঘৰ নং : ১১ বয়স : 60 লিঙ্গ : পুৰুষ	LQX1334925 ফটো উপলব্ধ	59 নাম : লাহি বাগ্গাৰী স্বামীৰ নাম: বিমল বাগ্গাৰী ঘৰ নং : ১১ বয়স : 56 লিঙ্গ : মহিলা	LQX1334936 ফটো উপলব্ধ	S 60 নাম : উদাংশী বাগ্গাৰী পিতাৰ নাম: বিমল বাগ্গাৰী ঘৰ নং : ১১ বয়স : 34 লিঙ্গ : মহিলা	LQX1334947 ফটো উপলব্ধ



61 নাম : এলবাট বগলাৰী পিতাৰ নাম: বিমল বগলাৰী ঘৰ নং : ১১ বয়স : 28 লিঙ্গ : পুৰুষ	LQX0261610 ফটো উপলব্ধ	62 নাম : টুকী মুৰ্মু স্বামীৰ নাম: চৰকাৰ চৰেন ঘৰ নং : ১২ বয়স : 68 লিঙ্গ : মহিলা	LQX1334970 ফটো উপলব্ধ	63 নাম : মাইনো মুৰ্মু স্বামীৰ নাম: চৰকাৰ চৰেন ঘৰ নং : ১২ বয়স : 66 লিঙ্গ : মহিলা	LQX1335019 ফটো উপলব্ধ
64 নাম : মঙ্গল চৰেন পিতাৰ নাম: চৰকাৰ চৰেন ঘৰ নং : ১২ বয়স : 45 লিঙ্গ : পুৰুষ	LQX1334981 ফটো উপলব্ধ	65 নাম : লখিৰাম চৰেন পিতাৰ নাম: চৰকাৰ চৰেন ঘৰ নং : ১২ বয়স : 43 লিঙ্গ : পুৰুষ	LQX1335008 ফটো উপলব্ধ	66 নাম : বাহলি মুৰ্মু স্বামীৰ নাম: মঙ্গল চৰেন ঘৰ নং : ১২ বয়স : 40 লিঙ্গ : মহিলা	LQX1334992 ফটো উপলব্ধ
67 নাম : চিনজালো চৰণ মাতৃৰ নাম: মাইনো মুৰ্মু ঘৰ নং : ১২ বয়স : 34 লিঙ্গ : পুৰুষ	LQX1334969 ফটো উপলব্ধ	68 নাম : কল্পনা মাৰ্ভি স্বামীৰ নাম: চিনজালো সোৰেন ঘৰ নং : ১২ বয়স : 27 লিঙ্গ : মহিলা	LQX0214981 ফটো উপলব্ধ	69 নাম : বাকা চৰেন পিতাৰ নাম: ফাগু চৰেন ঘৰ নং : ১৪ বয়স : 70 লিঙ্গ : পুৰুষ	LQX1335031 ফটো উপলব্ধ
70 নাম : গিদ্দা মাৰ্ভি স্বামীৰ নাম: বাকা চৰেন ঘৰ নং : ১৪ বয়স : 66 লিঙ্গ : মহিলা	LQX1335042 ফটো উপলব্ধ	71 নাম : লাটমনি চৰেন পিতাৰ নাম: বাকা চৰেন ঘৰ নং : ১৪ বয়স : 40 লিঙ্গ : মহিলা	LQX1335053 ফটো উপলব্ধ	72 নাম : চোম চৰেন পিতাৰ নাম: বাকা চৰেন ঘৰ নং : ১৪ বয়স : 27 লিঙ্গ : পুৰুষ	LQX0213363 ফটো উপলব্ধ
73 নাম : চুকৰমনি কিস্ক স্বামীৰ নাম: চোম চৰেন ঘৰ নং : ১৪ বয়স : 27 লিঙ্গ : মহিলা	LQX0213504 ফটো উপলব্ধ	74 নাম : লক্ষ্মী মণি কিস্ক স্বামীৰ নাম: স্বপন বাবু সোৰেন ঘৰ নং : ১৪ বয়স : 25 লিঙ্গ : মহিলা	LQX0328245 ফটো উপলব্ধ	75 নাম : বতেশ্বৰ দৈমাৰী পিতাৰ নাম: চন্দ্ৰ দৈমাৰী ঘৰ নং : ১৫ বয়স : 60 লিঙ্গ : পুৰুষ	LQX1335064 ফটো উপলব্ধ
76 নাম : বপন্তি দৈমাৰী স্বামীৰ নাম: বতেশ্বৰ দৈমাৰী ঘৰ নং : ১৫ বয়স : 50 লিঙ্গ : মহিলা	LQX1335075 ফটো উপলব্ধ	77 নাম : বিংকু দৈমাৰী পিতাৰ নাম: বতেশ্বৰ দৈমাৰী ঘৰ নং : ১৫ বয়স : 33 লিঙ্গ : মহিলা	LQX1335086 ফটো উপলব্ধ	78 নাম : মাইনোউষী দৈমাৰী পিতাৰ নাম: বতেশ্বৰ দৈমাৰী ঘৰ নং : ১৫ বয়স : 31 লিঙ্গ : মহিলা	LQX0009654 ফটো উপলব্ধ
79 নাম : জহন দৈমাৰী পিতাৰ নাম: খেত্ৰে দৈমাৰী ঘৰ নং : ১৭ বয়স : 60 লিঙ্গ : পুৰুষ	LQX1335133 ফটো উপলব্ধ	80 নাম : বনালী দৈমাৰী স্বামীৰ নাম: জহন দৈমাৰী ঘৰ নং : ১৭ বয়স : 55 লিঙ্গ : মহিলা	LQX1335144 ফটো উপলব্ধ	81 নাম : অনচুমা দৈমাৰী পিতাৰ নাম: জহন দৈমাৰী ঘৰ নং : ১৭ বয়স : 36 লিঙ্গ : পুৰুষ	LQX0009655 ফটো উপলব্ধ
S 82 নাম : ৰৌমৈ দৈমাৰী পিতাৰ নাম: জহন দৈমাৰী ঘৰ নং : ১৭ বয়স : 82 লিঙ্গ : মহিলা	LQX1344521 ফটো উপলব্ধ	S 83 নাম : চুনিমা দৈমাৰী পিতাৰ নাম: জহন দৈমাৰী ঘৰ নং : ১৭ বয়স : 81 লিঙ্গ : মহিলা	LQX1344510 ফটো উপলব্ধ	84 নাম : পাৰ্বতী টুডু পিতাৰ নাম: কালীদাস টুডু ঘৰ নং : ১৭ বয়স : 28 লিঙ্গ : মহিলা	LQX0419408 ফটো উপলব্ধ
85 নাম : ৰেবিখা বসুমতাৰী স্বামীৰ নাম: অনচুমা দৈমাৰী ঘৰ নং : 17 বয়স : 23 লিঙ্গ : মহিলা	PVJ0018291 ফটো উপলব্ধ	E 86 নাম : আলানী দৈমাৰী স্বামীৰ নাম: মেনলা দৈমাৰী ঘৰ নং : ১৮ বয়স : ৭0 লিঙ্গ : মহিলা	LQX1335155 ফটো উপলব্ধ	E 87 নাম : কমলী দৈমাৰী পিতাৰ নাম: মেনলা দৈমাৰী ঘৰ নং : ১৮ বয়স : 48 লিঙ্গ : মহিলা	LQX1335166 ফটো উপলব্ধ
88 নাম : ফিৰোজ দৈমাৰী পিতাৰ নাম: মেনলা দৈমাৰী ঘৰ নং : ১৮ বয়স : 45 লিঙ্গ : পুৰুষ	LQX1335177 ফটো উপলব্ধ	89 নাম : অনিতা দৈমাৰী স্বামীৰ নাম: ফিৰোজ দৈমাৰী ঘৰ নং : ১৮ বয়স : 40 লিঙ্গ : মহিলা	LQX1335188 ফটো উপলব্ধ	90 নাম : হপন বাবু চৰেন পিতাৰ নাম: বাৰিকা চৰেন ঘৰ নং : ১৮ বয়স : 26 লিঙ্গ : পুৰুষ	LQX0418616 ফটো উপলব্ধ



91 নাম : ফিলৌ দৈমাৰী পিতাৰ নাম: ফি.বুশ দৈমাৰী ঘৰ নং : 18 বয়স : 20 লিঙ্গ : পুৰুষ	PVJ0019372 ফটো উপলব্ধ	92 নাম : জিৰনি দৈমাৰী স্বামীৰ নাম: খাচাউ দৈমাৰী ঘৰ নং : 15 বয়স : 72 লিঙ্গ : মহিলা	LQX1335199 ফটো উপলব্ধ	93 নাম : মাষ্টাৰ হাসদা পিতাৰ নাম: মিন্তি হাসদা ঘৰ নং : 15 বয়স : 50 লিঙ্গ : পুৰুষ	LQX1335202 ফটো উপলব্ধ
94 নাম : জয়মতী দৈমাৰী স্বামীৰ নাম: মাষ্টাৰ হাসদা ঘৰ নং : 15 বয়স : 48 লিঙ্গ : মহিলা	LQX1335213 ফটো উপলব্ধ	95 নাম : অবেদ দৈমাৰী পিতাৰ নাম: খাচাও দৈমাৰী ঘৰ নং : 15 বয়স : 46 লিঙ্গ : পুৰুষ	LQX1335224 ফটো উপলব্ধ	96 নাম : জোনাকি দৈমাৰী স্বামীৰ নাম: অবেদ দৈমাৰী ঘৰ নং : 15 বয়স : 44 লিঙ্গ : মহিলা	LQX1335235 ফটো উপলব্ধ
97 নাম : অনজালি দৈমাৰী পিতাৰ নাম: অবেদ দৈমাৰী ঘৰ নং : 15 বয়স : 32 লিঙ্গ : মহিলা	LQX1344496 ফটো উপলব্ধ	98 নাম : জুন বসুমতাৰী স্বামীৰ নাম: ৰাজু বসুমতাৰী ঘৰ নং : 31 বয়স : 31 লিঙ্গ : মহিলা	LQX1344203 ফটো উপলব্ধ	99 নাম : গ্লোরিয়াস দৈমাৰী পিতাৰ নাম: আবেদ দৈমাৰী ঘৰ নং : 19 বয়স : 27 লিঙ্গ : পুৰুষ	LQX0332007 ফটো উপলব্ধ
100 নাম : আলফাউ দৈমাৰী পিতাৰ নাম: মাষ্টাৰ দৈমাৰী ঘৰ নং : 15 বয়স : 23 লিঙ্গ : পুৰুষ	LQX0508341 ফটো উপলব্ধ	101 নাম : ডেভিড দৈমাৰী পিতাৰ নাম: মাষ্টাৰ দৈমাৰী ঘৰ নং : 15 বয়স : 22 লিঙ্গ : পুৰুষ	LQX1119874 ফটো উপলব্ধ	102 নাম : কোৰ্নেলিযোউস পিতাৰ নাম: আবেদ দৈমাৰী ঘৰ নং : 19 বয়স : 22 লিঙ্গ : পুৰুষ	PVJ0018465 ফটো উপলব্ধ
S 103 নাম : অভিজিৎ বড়ো পিতাৰ নাম: কাৰ্তিক চন্দ্ৰ বড়ো ঘৰ নং : 15 বয়স : 24 লিঙ্গ : পুৰুষ	LQX0568378 ফটো উপলব্ধ	104 নাম : যাকোব দৈমাৰী পিতাৰ নাম: ৰাখেব দৈমাৰী ঘৰ নং : 20 বয়স : 79 লিঙ্গ : পুৰুষ	LQX1335246 ফটো উপলব্ধ	105 নাম : বনশ্ৰী দৈমাৰী স্বামীৰ নাম: যাকোব দৈমাৰী ঘৰ নং : 20 বয়স : 75 লিঙ্গ : মহিলা	LQX1335257 ফটো উপলব্ধ
106 নাম : বিপুল দৈমাৰী পিতাৰ নাম: যাকোব দৈমাৰী ঘৰ নং : 20 বয়স : 44 লিঙ্গ : পুৰুষ	LQX1335268 ফটো উপলব্ধ	107 নাম : বিলাইশ্ৰী দৈমাৰী পিতাৰ নাম: যাকোব দৈমাৰী ঘৰ নং : 20 বয়স : 42 লিঙ্গ : মহিলা	LQX1335279 ফটো উপলব্ধ	108 নাম : নিপুন দৈমাৰী পিতাৰ নাম: যাকোব দৈমাৰী ঘৰ নং : 20 বয়স : 34 লিঙ্গ : পুৰুষ	LQX1335280 ফটো উপলব্ধ
109 নাম : ৰংজালী দৈমাৰী স্বামীৰ নাম: বিপুল দৈমাৰী ঘৰ নং : 20 বয়স : 30 লিঙ্গ : মহিলা	LQX1119882 ফটো উপলব্ধ	110 নাম : সীনা দৈমাৰী স্বামীৰ নাম: নিপুন দৈমাৰী ঘৰ নং : 20 বয়স : 29 লিঙ্গ : মহিলা	LQX0183319 ফটো উপলব্ধ	111 নাম : নিমৰত বাগ্গাৰী পিতাৰ নাম: পূৰ্ণনিমো বাগ্গাৰী ঘৰ নং : 20 বয়স : 22 লিঙ্গ : পুৰুষ	LQX7703945 ফটো উপলব্ধ
112 নাম : নন্দ দৈমাৰী পিতাৰ নাম: ৰাখেব দৈমাৰী ঘৰ নং : 21 বয়স : 69 লিঙ্গ : পুৰুষ	LQX1335291 ফটো উপলব্ধ	113 নাম : বিমলী দৈমাৰী স্বামীৰ নাম: নন্দ দৈমাৰী ঘৰ নং : 21 বয়স : 64 লিঙ্গ : মহিলা	LQX1335304 ফটো উপলব্ধ	S 114 নাম : লুদিয়া দৈমাৰী পিতাৰ নাম: নন্দ দৈমাৰী ঘৰ নং : 21 বয়স : 31 লিঙ্গ : মহিলা	LQX1344509 ফটো উপলব্ধ
115 নাম : জনসিং দৈমাৰী পিতাৰ নাম: দানিয়েল দৈমাৰী ঘৰ নং : 22 বয়স : 68 লিঙ্গ : পুৰুষ	LQX1335315 ফটো উপলব্ধ	116 নাম : অলে দৈমাৰী স্বামীৰ নাম: জনসিং দৈমাৰী ঘৰ নং : 22 বয়স : 64 লিঙ্গ : মহিলা	LQX1335326 ফটো উপলব্ধ	117 নাম : প্ৰাজাৰত দৈমাৰী পিতাৰ নাম: জনসিং দৈমাৰী ঘৰ নং : 22 বয়স : 43 লিঙ্গ : পুৰুষ	LQX1335337 ফটো উপলব্ধ
118 নাম : জুলিয়া দৈমাৰী পিতাৰ নাম: প্ৰাজাৰত দৈমাৰী ঘৰ নং : 22 বয়স : 38 লিঙ্গ : মহিলা	LQX1335348 ফটো উপলব্ধ	119 নাম : হাইল দৈমাৰী স্বামীৰ নাম: মহেন্দ্ৰ দৈমাৰী ঘৰ নং : 23 বয়স : 74 লিঙ্গ : মহিলা	LQX1335359 ফটো উপলব্ধ	120 নাম : বুটমল দৈমাৰী পিতাৰ নাম: মহেন্দ্ৰ দৈমাৰী ঘৰ নং : 23 বয়স : 52 লিঙ্গ : পুৰুষ	LQX1335360 ফটো উপলব্ধ



121 নাম : লৌগৌনি দৈমাৰী স্বামীৰ নাম: বুটমল দৈমাৰী ঘৰ নং : ২৩ বয়স : 48 লিঙ্গ : মহিলা	LQX1335371 ফটো উপলব্ধ	122 নাম : প্ৰেমি দৈমাৰী পিতাৰ নাম: মহেন্দ্ৰ দৈমাৰী ঘৰ নং : ২৩ বয়স : 46 লিঙ্গ : মহিলা	LQX1335382 ফটো উপলব্ধ	123 নাম : মহেন্দ্ৰ দৈমাৰী পিতাৰ নাম: মহেন্দ্ৰ দৈমাৰী ঘৰ নং : ২৩ বয়স : 44 লিঙ্গ : মহিলা	LQX1335393 ফটো উপলব্ধ
124 নাম : দেউনি মুৰ্মু পিতাৰ নাম: জীতেন মুৰ্মু ঘৰ নং : 23 বয়স : 32 লিঙ্গ : পুৰুষ	LQX0508937 ফটো উপলব্ধ	125 নাম : মুন দৈমাৰী পিতাৰ নাম: প্ৰেমন দৈমাৰী ঘৰ নং : ২৩ বয়স : 23 লিঙ্গ : পুৰুষ	LQX0573550 ফটো উপলব্ধ	126 নাম : সীমা দৈমাৰী পিতাৰ নাম: বুটমল দৈমাৰী ঘৰ নং : 23 বয়স : 23 লিঙ্গ : মহিলা	PVJ0017996 ফটো উপলব্ধ
127 নাম : আৰ্ল দৈমাৰী পিতাৰ নাম: প্ৰেমন দৈমাৰী ঘৰ নং : 23 বয়স : 20 লিঙ্গ : পুৰুষ	PVJ0006221 ফটো উপলব্ধ	E 128 নাম : ফিলিপ দৈমাৰী পিতাৰ নাম: খানিয়া দৈমাৰী ঘৰ নং : ২৪ বয়স : ২৪ লিঙ্গ : পুৰুষ	LQX1335439 ফটো উপলব্ধ	E 129 নাম : নকমি দৈমাৰী স্বামীৰ নাম: ফিলিপ দৈমাৰী ঘৰ নং : ২০ বয়স : ২০ লিঙ্গ : মহিলা	LQX1335440 ফটো উপলব্ধ
130 নাম : মঞ্জিত দৈমাৰী পিতাৰ নাম: ফিলিপ দৈমাৰী ঘৰ নং : ২৪ বয়স : 45 লিঙ্গ : পুৰুষ	LQX1335462 ফটো উপলব্ধ	131 নাম : বিশ্বজিৎ দৈমাৰী পিতাৰ নাম: ফিলিপ দৈমাৰী ঘৰ নং : ২৪ বয়স : 45 লিঙ্গ : পুৰুষ	LQX1335451 ফটো উপলব্ধ	132 নাম : প্ৰমিচ দৈমাৰী স্বামীৰ নাম: মঞ্জিত দৈমাৰী ঘৰ নং : ২৪ বয়স : 42 লিঙ্গ : মহিলা	LQX1335473 ফটো উপলব্ধ
133 নাম : পৰ্ণিমাই দৈমাৰী স্বামীৰ নাম: বিশ্বজিত দৈমাৰী ঘৰ নং : ২৪ বয়স : 42 লিঙ্গ : মহিলা	LQX0192989 ফটো উপলব্ধ	134 নাম : লক্ষ্মী কিস্কু পিতাৰ নাম: চুকুৰ কিস্কু ঘৰ নং : ২৪ বয়স : 33 লিঙ্গ : পুৰুষ	LQX1343960 ফটো উপলব্ধ	135 নাম : চোমাইশ্ৰী দৈমাৰী পিতাৰ নাম: প্ৰতাপ দৈমাৰী ঘৰ নং : ২৪ বয়স : 31 লিঙ্গ : মহিলা	LQX0193607 ফটো উপলব্ধ
136 নাম : ৰাভা ৰাভা মাতৃৰ নাম: বিনু ৰাভা ঘৰ নং : 25 বয়স : 33 লিঙ্গ : পুৰুষ	LQX1335484 ফটো উপলব্ধ	137 নাম : জিমেশ বসুমতাৰী পিতাৰ নাম: মাৰ্থু বসুমতাৰী ঘৰ নং : ২৬ বয়স : 62 লিঙ্গ : পুৰুষ	LQX1335508 ফটো উপলব্ধ	138 নাম : ৰমেলা বসুমতাৰি স্বামীৰ নাম: জিমেশ বসুমতাৰী ঘৰ নং : ২৬ বয়স : 58 লিঙ্গ : মহিলা	LQX1335519 ফটো উপলব্ধ
139 নাম : অমোৰ দাঙ্গমাৰী পিতাৰ নাম: কান্দুৰা দৈমাৰী ঘৰ নং : 26 বয়স : 47 লিঙ্গ : পুৰুষ	LQX1337731 ফটো উপলব্ধ	140 নাম : কেচৰী দৈমাৰী স্বামীৰ নাম: অমোৰ দাঙ্গমাৰী ঘৰ নং : 26 বয়স : 44 লিঙ্গ : মহিলা	LQX1337742 ফটো উপলব্ধ	141 নাম : সমৰসিংহ দৈমাৰী পিতাৰ নাম: কান্দুৰা দৈমাৰী ঘৰ নং : 26 বয়স : 37 লিঙ্গ : পুৰুষ	LQX1337708 ফটো উপলব্ধ
142 নাম : সিমিয়োন বসুমতাৰি পিতাৰ নাম: জিমেশ বসুমতাৰী ঘৰ নং : ২৬ বয়স : 36 লিঙ্গ : পুৰুষ	LQX1335520 ফটো উপলব্ধ	143 নাম : অঞ্জনা ৰাভা স্বামীৰ নাম: অনু ৰাভা ঘৰ নং : 26 বয়স : 35 লিঙ্গ : মহিলা	LQX1335495 ফটো উপলব্ধ	144 নাম : মীৰা দৈমাৰী পিতাৰ নাম: কান্দুৰা দৈমাৰী ঘৰ নং : 26 বয়স : 33 লিঙ্গ : মহিলা	LQX1337719 ফটো উপলব্ধ
145 নাম : বিস্বান বসুমতাৰী পিতাৰ নাম: জিমেশ বসুমতাৰী ঘৰ নং : ২৬ বয়স : 33 লিঙ্গ : পুৰুষ	LQX1344269 ফটো উপলব্ধ	146 নাম : পিথকি দাঙ্গমাৰী পিতাৰ নাম: অমোৰ দাঙ্গমাৰী ঘৰ নং : ২৬ বয়স : 25 লিঙ্গ : মহিলা	LQX0470831 ফটো উপলব্ধ	147 নাম : নবজ্যোতি দৈমাৰী পিতাৰ নাম: অমোৰ দৈমাৰী ঘৰ নং : ২৬ বয়স : 23 লিঙ্গ : পুৰুষ	LQX0463695 ফটো উপলব্ধ
E 148 নাম : আংথ্ৰেব দৈমাৰী পিতাৰ নাম: আংথ্ৰেব দৈমাৰী ঘৰ নং : ২৭ বয়স : 91 লিঙ্গ : পুৰুষ	LQX1335531 ফটো উপলব্ধ	E 149 নাম : গাবখলী দৈমাৰী স্বামীৰ নাম: আংথ্ৰেব দৈমাৰী ঘৰ নং : ২৭ বয়স : 80 লিঙ্গ : মহিলা	LQX1335542 ফটো উপলব্ধ	150 নাম : ৰূপনাল দৈমাৰী পিতাৰ নাম: আংথ্ৰেব দৈমাৰী ঘৰ নং : ২৭ বয়স : 53 লিঙ্গ : পুৰুষ	LQX1335553 ফটো উপলব্ধ



151 নাম : বিহুটি ৰাভা স্বামীৰ নাম : কাৰুনা কান্ত ৰাভা ঘৰ নং : ২৭ বয়স : 52 লিঙ্গ : মহিলা	LQX1628326 ফটো উপলব্ধ	152 নাম : কামনা দৈমাৰী স্বামীৰ নাম : ৰূপনাল দৈমাৰী ঘৰ নং : ২৭ বয়স : 50 লিঙ্গ : মহিলা	LQX133564 ফটো উপলব্ধ	153 নাম : দীপা দাস স্বামীৰ নাম : চুকুৰাম ৰাভা ঘৰ নং : ২৭ বয়স : 41 লিঙ্গ : মহিলা	LQX0512731 ফটো উপলব্ধ
154 নাম : মনৰঞ্জন ৰাভা পিতাৰ নাম : কাৰুনা কান্ত ৰাভা ঘৰ নং : ২৭ বয়স : 36 লিঙ্গ : পুৰুষ	LQX1628337 ফটো উপলব্ধ	155 নাম : গৌজৌনাচা দৈমাৰী পিতাৰ নাম : ৰূপনাল দৈমাৰী ঘৰ নং : ২৭ বয়স : 33 লিঙ্গ : পুৰুষ	LQX0574137 ফটো উপলব্ধ	156 নাম : জয়ন্ত দাস মাতৃৰ নাম : দীপা গৰৈবাৰী ঘৰ নং : ২৭ বয়স : 23 লিঙ্গ : পুৰুষ	LQX0515593 ফটো উপলব্ধ
157 নাম : বিকাশ দৈমাৰী পিতাৰ নাম : ৰূপনাল দৈমাৰী ঘৰ নং : ২৭ বয়স : 22 লিঙ্গ : পুৰুষ	LQX0574038 ফটো উপলব্ধ	158 নাম : মীসোৰ দৈমাৰী পিতাৰ নাম : গালা দৈমাৰী ঘৰ নং : ২৮ বয়স : 70 লিঙ্গ : পুৰুষ	LQX1335586 ফটো উপলব্ধ	E 159 নাম : বিসৰী দৈমাৰী স্বামীৰ নাম : মীসোৰ দৈমাৰী ঘৰ নং : ২৮ বয়স : 64 লিঙ্গ : মহিলা	LQX1335597 ফটো উপলব্ধ
160 নাম : সীমসন দৈমাৰী পিতাৰ নাম : মীসোৰ দৈমাৰী ঘৰ নং : ২৮ বয়স : 41 লিঙ্গ : পুৰুষ	LQX1335600 ফটো উপলব্ধ	161 নাম : প্ৰেমচন দৈমাৰী পিতাৰ নাম : মিচৰ দৈমাৰী ঘৰ নং : ২৮ বয়স : 39 লিঙ্গ : পুৰুষ	LQX1335611 ফটো উপলব্ধ	162 নাম : লাইশী চুগুনাৰী স্বামীৰ নাম : প্ৰেমচন দৈমাৰী ঘৰ নং : ২৮ বয়স : 36 লিঙ্গ : মহিলা	LQX0509661 ফটো উপলব্ধ
163 নাম : মাৰ্গা দৈমাৰী স্বামীৰ নাম : চিমচন দৈমাৰী ঘৰ নং : ২৮ বয়স : 31 লিঙ্গ : মহিলা	LQX1344430 ফটো উপলব্ধ	164 নাম : নগেন বাগ্গাৰী পিতাৰ নাম : গাবত্ৰাউ বাগ্গাৰী ঘৰ নং : ২৯ বয়স : 62 লিঙ্গ : পুৰুষ	LQX1335633 ফটো উপলব্ধ	165 নাম : ৰথ বাগ্গাৰী স্বামীৰ নাম : নগেন বাগ্গাৰী ঘৰ নং : ২৯ বয়স : 58 লিঙ্গ : মহিলা	LQX1335644 ফটো উপলব্ধ
166 নাম : ৰপালী ৰাভা স্বামীৰ নাম : হৰেণ ৰাভা ঘৰ নং : ২৭ বয়স : 36 লিঙ্গ : মহিলা	LQX1335575 ফটো উপলব্ধ	167 নাম : ছানশ্ৰী দৈমাৰী পিতাৰ নাম : ৰূপনাল দৈমাৰী ঘৰ নং : ২৯ বয়স : 31 লিঙ্গ : মহিলা	LQX1344394 ফটো উপলব্ধ	168 নাম : নিউটন বাগ্গাৰী পিতাৰ নাম : নগেন বাগ্গাৰী ঘৰ নং : ২৯ বয়স : 29 লিঙ্গ : পুৰুষ	LQX0240515 ফটো উপলব্ধ
169 নাম : ফাইগোশ্ৰী বাগ্গাৰী পিতাৰ নাম : নগেন বাগ্গাৰী ঘৰ নং : ২৯ বয়স : 26 লিঙ্গ : মহিলা	LQX0327759 ফটো উপলব্ধ	170 নাম : ঋতান বগলাৰী পিতাৰ নাম : নগেন বগলাৰী ঘৰ নং : ২৯ বয়স : 22 লিঙ্গ : পুৰুষ	LQX0573147 ফটো উপলব্ধ	171 নাম : যোগেন্দ্ৰ বাগ্গাৰী পিতাৰ নাম : গাবত্ৰাউ বাগ্গাৰী ঘৰ নং : ৩০ বয়স : 65 লিঙ্গ : পুৰুষ	LQX1335655 ফটো উপলব্ধ
172 নাম : ৰহেলা বাগ্গাৰী স্বামীৰ নাম : যোগেন্দ্ৰ বাগ্গাৰী ঘৰ নং : ৩০ বয়স : 60 লিঙ্গ : মহিলা	LQX1335666 ফটো উপলব্ধ	173 নাম : প্ৰবিন বাগ্গাৰী পিতাৰ নাম : যোগেন্দ্ৰ বাগ্গাৰী ঘৰ নং : ৩০ বয়স : 38 লিঙ্গ : পুৰুষ	LQX1335688 ফটো উপলব্ধ	174 নাম : নিলকুমাৰ বাগ্গাৰী পিতাৰ নাম : যোগেন্দ্ৰ বাগ্গাৰী ঘৰ নং : ৩০ বয়স : 34 লিঙ্গ : পুৰুষ	LQX1335699 ফটো উপলব্ধ
175 নাম : ৰেখাৰানী বাগ্গাৰী স্বামীৰ নাম : প্ৰবিন বাগ্গাৰী ঘৰ নং : ৩০ বয়স : 33 লিঙ্গ : মহিলা	LQX1344452 ফটো উপলব্ধ	176 নাম : অঞ্জালী দৈমাৰী স্বামীৰ নাম : জোঁতসাৰ দৈমাৰী ঘৰ নং : 30 বয়স : 26 লিঙ্গ : মহিলা	LQX7680952 ফটো উপলব্ধ	177 নাম : অনিল দৈমাৰী পিতাৰ নাম : সুখ্ৰাম দৈমাৰী ঘৰ নং : ৩১ বয়স : 65 লিঙ্গ : পুৰুষ	LQX1335702 ফটো উপলব্ধ
178 নাম : কনকী দৈমাৰী স্বামীৰ নাম : অনিল দৈমাৰী ঘৰ নং : ৩১ বয়স : 60 লিঙ্গ : মহিলা	LQX1335713 ফটো উপলব্ধ	179 নাম : বোনোশ্ৰী দৈমাৰী স্বামীৰ নাম : গেৰেশ্বা দৈমাৰী ঘৰ নং : 31 বয়স : 33 লিঙ্গ : মহিলা	LQX7334750 ফটো উপলব্ধ	180 নাম : গেৰেশ্বা দৈমাৰী পিতাৰ নাম : অনীল দৈমাৰী ঘৰ নং : ৩১ বয়স : 31 লিঙ্গ : পুৰুষ	LQX1344429 ফটো উপলব্ধ



181 নাম : বাবলিশ দৈমাৰী পিতাৰ নাম: অনিল দৈমাৰী ঘৰ নং : ৩১ বয়স : 28 লিঙ্গ : পুৰুষ	LQX0207977 ফটো উপলব্ধ	182 নাম : চাঁপা দৈমাৰী স্বামীৰ নাম: বল্লিশ দৈমাৰী ঘৰ নং : ৩১ বয়স : 22 লিঙ্গ : মহিলা	LQX0573857 ফটো উপলব্ধ	E 183 নাম : মহেন্দ্ৰ বসুমতাৰী পিতাৰ নাম: মাধু বসুমতাৰী ঘৰ নং : ৩১ বয়স : 65 লিঙ্গ : পুৰুষ	LQX1335724 ফটো উপলব্ধ
184 নাম : মামৰী বসুমতাৰী স্বামীৰ নাম: মহেন্দ্ৰ বসুমতাৰী ঘৰ নং : ৩২ বয়স : 60 লিঙ্গ : মহিলা	LQX1335735 ফটো উপলব্ধ	185 নাম : নিকুঞ্জ বসুমতাৰী পিতাৰ নাম: মহেন্দ্ৰ বসুমতাৰী ঘৰ নং : ৩২ বয়স : 42 লিঙ্গ : পুৰুষ	LQX1335746 ফটো উপলব্ধ	186 নাম : বিলিমা বসুমতাৰী স্বামীৰ নাম: নিকুঞ্জ বসুমতাৰী ঘৰ নং : ৩২ বয়স : 40 লিঙ্গ : মহিলা	LQX1335768 ফটো উপলব্ধ
187 নাম : ধুবজীত বসুমতাৰী পিতাৰ নাম: মহেন্দ্ৰ বসুমতাৰী ঘৰ নং : ৩২ বয়স : 38 লিঙ্গ : পুৰুষ	LQX1335757 ফটো উপলব্ধ	188 নাম : নিভা বসুমতাৰী স্বামীৰ নাম: ডুবা বসুমতাৰী ঘৰ নং : ৩২ বয়স : 32 লিঙ্গ : মহিলা	LQX1344463 ফটো উপলব্ধ	189 নাম : অনজিমা বসুমতাৰী পিতাৰ নাম: মহেন্দ্ৰ বসুমতাৰী ঘৰ নং : ৩২ বয়স : 31 লিঙ্গ : মহিলা	LQX1344372 ফটো উপলব্ধ
190 নাম : বশিু দৈমাৰী স্বামীৰ নাম: চম্বা দৈমাৰী ঘৰ নং : ৩৩ বয়স : 62 লিঙ্গ : মহিলা	LQX1335780 ফটো উপলব্ধ	191 নাম : বহেন দৈমাৰী পিতাৰ নাম: চম্বা দৈমাৰী ঘৰ নং : ৩৩ বয়স : 45 লিঙ্গ : পুৰুষ	LQX1335791 ফটো উপলব্ধ	192 নাম : বিজুলি দৈমাৰী স্বামীৰ নাম: বহেন দৈমাৰী ঘৰ নং : ৩৩ বয়স : 42 লিঙ্গ : মহিলা	LQX1335804 ফটো উপলব্ধ
193 নাম : মিতিংগা দৈমাৰী পিতাৰ নাম: বহেন দৈমাৰী ঘৰ নং : ৩৩ বয়স : 28 লিঙ্গ : পুৰুষ	LQX0213322 ফটো উপলব্ধ	#2 194 নাম : জোসমীতা দৈমাৰী জোসমীতা দৈমাৰী পিতাৰ নাম: বহেন দৈমাৰী ঘৰ নং : ৩৩ বয়স : 25 লিঙ্গ : মহিলা	LQX0328088 ফটো উপলব্ধ	195 নাম : গৌৰী কান্ত ৰাভা পিতাৰ নাম: নাগেশ্বৰ ৰাভা ঘৰ নং : 33 বয়স : 22 লিঙ্গ : পুৰুষ	LQX0516245 ফটো উপলব্ধ
196 নাম : ইওব দৈমাৰী পিতাৰ নাম: পিতৰ দৈমাৰী ঘৰ নং : ৩৪ বয়স : 55 লিঙ্গ : পুৰুষ	LQX1335815 ফটো উপলব্ধ	197 নাম : অমিলা দৈমাৰী স্বামীৰ নাম: ইওব দৈমাৰী ঘৰ নং : ৩৪ বয়স : 51 লিঙ্গ : মহিলা	LQX1335826 ফটো উপলব্ধ	198 নাম : ববিতা ৰাভা স্বামীৰ নাম: বিনয় ৰাভা ঘৰ নং : 34 বয়স : 33 লিঙ্গ : মহিলা	LQX1343904 ফটো উপলব্ধ
199 নাম : অনফাউৰী দৈমাৰী স্বামীৰ নাম: উত্তম দৈমাৰী ঘৰ নং : ৩৪ বয়স : 31 লিঙ্গ : মহিলা	LQX1344305 ফটো উপলব্ধ	200 নাম : নিউবিলু দৈমাৰী পিতাৰ নাম: ইউব দৈমাৰী ঘৰ নং : ৩৪ বয়স : 26 লিঙ্গ : পুৰুষ	LQX0328146 ফটো উপলব্ধ	201 নাম : লাকী দৈমাৰী পিতাৰ নাম: ইয়ুব দৈমাৰী ঘৰ নং : 34 বয়স : 21 লিঙ্গ : মহিলা	PVJ0018481 ফটো উপলব্ধ
202 নাম : লুট দৈমাৰী পিতাৰ নাম: পিতৰ দৈমাৰী ঘৰ নং : ৩৫ বয়স : 57 লিঙ্গ : পুৰুষ	LQX1335859 ফটো উপলব্ধ	203 নাম : গোসাতি দৈমাৰী স্বামীৰ নাম: লোট দৈমাৰী ঘৰ নং : ৩৫ বয়স : 55 লিঙ্গ : মহিলা	LQX1335860 ফটো উপলব্ধ	204 নাম : দেব ৰাভা পিতাৰ নাম: সোমবাৰ ৰাভা ঘৰ নং : 35 বয়স : 48 লিঙ্গ : পুৰুষ	LQX1343948 ফটো উপলব্ধ
S 205 নাম : চুমিতা দৈমাৰী পিতাৰ নাম: লুট দৈমাৰী ঘৰ নং : ৩৫ বয়স : 33 লিঙ্গ : মহিলা	LQX1335882 ফটো উপলব্ধ	206 নাম : চুবংশী বন্ধু ৰাভা স্বামীৰ নাম: দেব ৰাভা ঘৰ নং : 35 বয়স : 31 লিঙ্গ : মহিলা	LQX0516294 ফটো উপলব্ধ	207 নাম : গোৰীল দৈমাৰী পিতাৰ নাম: লুট দৈমাৰী ঘৰ নং : ৩৫ বয়স : 29 লিঙ্গ : পুৰুষ	LQX0213918 ফটো উপলব্ধ
208 নাম : শচীন দৈমাৰী পিতাৰ নাম: লুট দৈমাৰী ঘৰ নং : ৩৫ বয়স : 27 লিঙ্গ : পুৰুষ	LQX0213975 ফটো উপলব্ধ	209 নাম : মায়ী দৈমাৰী পিতাৰ নাম: গভিয়েল দৈমাৰী ঘৰ নং : ৩৫ বয়স : 27 লিঙ্গ : মহিলা	LQX0573816 ফটো উপলব্ধ	210 নাম : জিপচন দৈমাৰী পিতাৰ নাম: পিতৰ দৈমাৰী ঘৰ নং : ৩৬ বয়স : 59 লিঙ্গ : পুৰুষ	LQX1335917 ফটো উপলব্ধ



211 নাম : জোনালী দৈমাৰী স্বামীৰ নাম : জিপচন দৈমাৰী ঘৰ নং : ৩৬ বয়স : 55 লিঙ্গ : মহিলা	LQX1335928 ফটো উপলব্ধ	212 নাম : সঞ্জয় ৰাভা পিতাৰ নাম : মুকুন্দ ৰাভা ঘৰ নং : ৩৬ বয়স : 33 লিঙ্গ : পুৰুষ	LQX1335893 ফটো উপলব্ধ	213 নাম : ফুলকুমাৰী ব্ৰহ্ম মাতৃৰ নাম : নন্দন দৈমাৰী ঘৰ নং : 36 বয়স : 33 লিঙ্গ : মহিলা	LQX0062018 ফটো উপলব্ধ
214 নাম : নেৰছৌন দৈমাৰী পিতাৰ নাম : জিপচন দৈমাৰী ঘৰ নং : ৩৬ বয়স : 32 লিঙ্গ : পুৰুষ	LQX1344554 ফটো উপলব্ধ	215 নাম : দিপক দৈমাৰী পিতাৰ নাম : জিবসন দৈমাৰী ঘৰ নং : ৩৬ বয়স : 31 লিঙ্গ : পুৰুষ	LQX0215236 ফটো উপলব্ধ	216 নাম : জিওটোৰাং দৈমাৰী পিতাৰ নাম : জিপচোন দৈমাৰী ঘৰ নং : ৩৬ বয়স : 30 লিঙ্গ : পুৰুষ	LQX0215376 ফটো উপলব্ধ
217 নাম : চিমাংচা দৈমাৰী পিতাৰ নাম : জিপচন দৈমাৰী ঘৰ নং : ৩৬ বয়স : 27 লিঙ্গ : পুৰুষ	LQX0213355 ফটো উপলব্ধ	218 নাম : বিকাশ দৈমাৰী পিতাৰ নাম : মনজিত দৈমাৰী ঘৰ নং : 36 বয়স : 24 লিঙ্গ : পুৰুষ	PVJ0018044 ফটো উপলব্ধ	219 নাম : সনিয়া দৈমাৰী পিতাৰ নাম : মনজিত দৈমাৰী ঘৰ নং : 36 বয়স : 21 লিঙ্গ : মহিলা	PVJ0018143 ফটো উপলব্ধ
E 220 নাম : গাবুলী দৈমাৰী স্বামীৰ নাম : বাখৰ দৈমাৰী ঘৰ নং : ৩৭ বয়স : 75 লিঙ্গ : মহিলা	LQX1335940 ফটো উপলব্ধ	221 নাম : লালা দৈমাৰী পিতাৰ নাম : বাখৰ দৈমাৰী ঘৰ নং : ৩৭ বয়স : 58 লিঙ্গ : পুৰুষ	LQX1335951 ফটো উপলব্ধ	222 নাম : কৃষ্ণা দৈমাৰী স্বামীৰ নাম : লালা দৈমাৰী ঘৰ নং : ৩৭ বয়স : 52 লিঙ্গ : মহিলা	LQX1335962 ফটো উপলব্ধ
223 নাম : বুড়ী দৈমাৰী পিতাৰ নাম : লালা দৈমাৰী ঘৰ নং : ৩৭ বয়স : 25 লিঙ্গ : মহিলা	LQX0328187 ফটো উপলব্ধ	224 নাম : চুমেল দৈমাৰী পিতাৰ নাম : চুমেল দৈমাৰী ঘৰ নং : ৩৮ বয়স : 59 লিঙ্গ : পুৰুষ	LQX1335984 ফটো উপলব্ধ	225 নাম : মইনাথি বসুমতাৰী স্বামীৰ নাম : চুকুৰ সিং বসুমতাৰী ঘৰ নং : ৩৮ বয়স : 55 লিঙ্গ : মহিলা	LQX0512624 ফটো উপলব্ধ
226 নাম : ৰতনী দৈমাৰী স্বামীৰ নাম : চুমেল দৈমাৰী ঘৰ নং : ৩৮ বয়স : 41 লিঙ্গ : মহিলা	LQX0217877 ফটো উপলব্ধ	227 নাম : দ্ৰিম বাৰ্ড দৈমাৰী পিতাৰ নাম : চুমেল দৈমাৰী ঘৰ নং : ৩৮ বয়স : 35 লিঙ্গ : পুৰুষ	LQX1335995 ফটো উপলব্ধ	228 নাম : ৰিবাৰ্ডচন দৈমাৰী পিতাৰ নাম : চুমেল দৈমাৰী ঘৰ নং : ৩৮ বয়স : 34 লিঙ্গ : পুৰুষ	LQX1336001 ফটো উপলব্ধ
S 229 নাম : শ্ৰীটীনা দৈমাৰী পিতাৰ নাম : সুমেল দৈমাৰী ঘৰ নং : ৩৮ বয়স : 26 লিঙ্গ : মহিলা	LQX0574392 ফটো উপলব্ধ	230 নাম : সনিয়া দৈমাৰী পিতাৰ নাম : সুমেল দৈমাৰী ঘৰ নং : 38 বয়স : 24 লিঙ্গ : মহিলা	PVJ0018648 ফটো উপলব্ধ	231 নাম : লাহন দৈমাৰী পিতাৰ নাম : সন্ধ্যাৰ দৈমাৰী ঘৰ নং : ৩৯ বয়স : 78 লিঙ্গ : পুৰুষ	LQX1336012 ফটো উপলব্ধ
S 232 নাম : মলিনা দৈমাৰী পিতাৰ নাম : লাহন দৈমাৰী ঘৰ নং : ৩৯ বয়স : 50 লিঙ্গ : মহিলা	LQX1336034 ফটো উপলব্ধ	233 নাম : পুনা দৈমাৰী পিতাৰ নাম : লাহন দৈমাৰী ঘৰ নং : ৩৯ বয়স : 47 লিঙ্গ : পুৰুষ	LQX1336045 ফটো উপলব্ধ	234 নাম : হিবিলা দৈমাৰী পিতাৰ নাম : জুনা দৈমাৰী ঘৰ নং : 39 ক বয়স : 26 লিঙ্গ : পুৰুষ	LQX0327742 ফটো উপলব্ধ
235 নাম : জুনা দৈমাৰী পিতাৰ নাম : লাহন দৈমাৰী ঘৰ নং : ৩৯ ক বয়স : 49 লিঙ্গ : পুৰুষ	LQX1336056 ফটো উপলব্ধ	236 নাম : বিনয় দৈমাৰী স্বামীৰ নাম : জুনা দৈমাৰী ঘৰ নং : ৩৯ ক বয়স : 45 লিঙ্গ : মহিলা	LQX1336067 ফটো উপলব্ধ	237 নাম : ইন্দ্ৰায়েল দৈমাৰী পিতাৰ নাম : সন্ধ্যাৰ দৈমাৰী ঘৰ নং : ৪০ বয়স : 62 লিঙ্গ : পুৰুষ	LQX1336078 ফটো উপলব্ধ
238 নাম : ভাৰতী দৈমাৰী স্বামীৰ নাম : ইন্দ্ৰায়েল দৈমাৰী ঘৰ নং : ৪০ বয়স : 58 লিঙ্গ : মহিলা	LQX1336089 ফটো উপলব্ধ	S 239 নাম : সনাশ্ৰী দৈমাৰী পিতাৰ নাম : ইন্দ্ৰায়েল দৈমাৰী ঘৰ নং : ৪০ বয়স : 35 লিঙ্গ : মহিলা	LQX1336103 ফটো উপলব্ধ	240 নাম : সমখোৰ দৈমাৰী পিতাৰ নাম : ইন্দ্ৰায়েল দৈমাৰী ঘৰ নং : ৪০ বয়স : 31 লিঙ্গ : পুৰুষ	LQX1344407 ফটো উপলব্ধ



241 নাম : জিহ্নেল দৈমাৰী পিতাৰ নাম: সম্ভাৰ দৈমাৰী ঘৰ নং : 82 বয়স : 60 লিঙ্গ : পুৰুষ	LQX1336125 ফটো উপলব্ধ	242 নাম : লাইশী দৈমাৰী স্বামীৰ নাম: জিহ্নেল দৈমাৰী ঘৰ নং : 82 বয়স : 55 লিঙ্গ : মহিলা	LQX1336136 ফটো উপলব্ধ	243 নাম : সুৰপি দৈমাৰী পিতাৰ নাম: জিহ্নেল দৈমাৰী ঘৰ নং : 82 বয়স : 39 লিঙ্গ : মহিলা	LQX1336114 ফটো উপলব্ধ
244 নাম : ৰূপালী ব্ৰহ্ম পিতাৰ নাম: বিৰন ব্ৰহ্ম ঘৰ নং : 82 বয়স : 35 লিঙ্গ : পুৰুষ	LQX1344101 ফটো উপলব্ধ	245 নাম : মুন্না ব্ৰহ্ম পিতাৰ নাম: বিৰন ব্ৰহ্ম ঘৰ নং : 82 বয়স : 33 লিঙ্গ : পুৰুষ	LQX1344098 ফটো উপলব্ধ	246 নাম : ৰঞ্জ ব্ৰহ্ম পিতাৰ নাম: বিৰন ব্ৰহ্ম ঘৰ নং : 82 বয়স : 31 লিঙ্গ : পুৰুষ	LQX1344087 ফটো উপলব্ধ
247 নাম : যোগেশ্বৰ ব্ৰহ্ম পিতাৰ নাম: বিৰন ব্ৰহ্ম ঘৰ নং : 41 বয়স : 30 লিঙ্গ : পুৰুষ	LQX0548941 ফটো উপলব্ধ	248 নাম : ডুৰি দৈমাৰী স্বামীৰ নাম: কান্দুৰা দৈমাৰী ঘৰ নং : 82 বয়স : 78 লিঙ্গ : মহিলা	LQX1336147 ফটো উপলব্ধ	249 নাম : ইলিয়া দৈমাৰী পিতাৰ নাম: কান্দুৰা দৈমাৰী ঘৰ নং : 82 বয়স : 50 লিঙ্গ : পুৰুষ	LQX1336158 ফটো উপলব্ধ
250 নাম : ফিন দৈমাৰী স্বামীৰ নাম: ইলিয়া দৈমাৰী ঘৰ নং : 82 বয়স : 45 লিঙ্গ : মহিলা	LQX1336169 ফটো উপলব্ধ	251 নাম : বিহু ৰাভা পিতাৰ নাম: শান্ত ৰাভা ঘৰ নং : 82 বয়স : 31 লিঙ্গ : পুৰুষ	LQX1344021 ফটো উপলব্ধ	S 252 নাম : অনামিকা দৈমাৰী পিতাৰ নাম: ইশাহক দৈমাৰী ঘৰ নং : 42 বয়স : 28 লিঙ্গ : মহিলা	LQX1153030 ফটো উপলব্ধ
253 নাম : জোঁতাৰ দৈমাৰী মাতৃৰ নাম: ৰঞ্জিতা দৈমাৰী ঘৰ নং : 82 বয়স : 27 লিঙ্গ : পুৰুষ	LQX0418590 ফটো উপলব্ধ	254 নাম : জাণীপ্ৰিজ্জা দৈমাৰী পিতাৰ নাম: ইলিয়া দৈমাৰী ঘৰ নং : 82 বয়স : 24 লিঙ্গ : মহিলা	LQX0460816 ফটো উপলব্ধ	255 নাম : জীহু দৈমাৰী পিতাৰ নাম: ইলিয়া দৈমাৰী ঘৰ নং : 42 বয়স : 20 লিঙ্গ : পুৰুষ	PVJ0137299 ফটো উপলব্ধ
256 নাম : ইভা দৈমাৰী স্বামীৰ নাম: ইচাহাক দৈমাৰী ঘৰ নং : 82 বয়স : 48 লিঙ্গ : মহিলা	LQX1336181 ফটো উপলব্ধ	257 নাম : জাশ্না দৈমাৰী স্বামীৰ নাম: দৈমালু দৈমাৰী ঘৰ নং : 82 বয়স : 31 লিঙ্গ : মহিলা	LQX0224568 ফটো উপলব্ধ	258 নাম : দৈমালু দৈমাৰী পিতাৰ নাম: ইলিসন দৈমাৰী ঘৰ নং : 82 বয়স : 31 লিঙ্গ : পুৰুষ	LQX1344383 ফটো উপলব্ধ
259 নাম : প্ৰোমীতা নাৰ্জাৰী স্বামীৰ নাম: পখিত দৈমাৰী ঘৰ নং : 80 বয়স : 43 লিঙ্গ : মহিলা	LQX0516260 ফটো উপলব্ধ	260 নাম : পিহকি দৈমাৰী পিতাৰ নাম: ফাকিত দৈমাৰী ঘৰ নং : 80 বয়স : 26 লিঙ্গ : মহিলা	LQX0327882 ফটো উপলব্ধ	261 নাম : জেনিমা দৈমাৰী পিতাৰ নাম: পখিত দৈমাৰী ঘৰ নং : 80 বয়স : 23 লিঙ্গ : মহিলা	LQX0516252 ফটো উপলব্ধ
262 নাম : ফোকিত দৈমাৰী পিতাৰ নাম: লক্ষি দৈমাৰী ঘৰ নং : 80 বয়স : 53 লিঙ্গ : পুৰুষ	LQX1336216 ফটো উপলব্ধ	263 নাম : গাবকো দৈমাৰী পিতাৰ নাম: চেখলা দৈমাৰী ঘৰ নং : 88 বয়স : 76 লিঙ্গ : পুৰুষ	LQX1336238 ফটো উপলব্ধ	264 নাম : খস্তী দৈমাৰী স্বামীৰ নাম: গাবখো দৈমাৰী ঘৰ নং : 88 বয়স : 70 লিঙ্গ : মহিলা	LQX1336249 ফটো উপলব্ধ
S 265 নাম : জোন্তি দৈমাৰী পিতাৰ নাম: গাবখো দৈমাৰী ঘৰ নং : 88 বয়স : 58 লিঙ্গ : মহিলা	LQX1336250 ফটো উপলব্ধ	266 নাম : থেথ্ৰে দৈমাৰী পিতাৰ নাম: জৱা দৈমাৰী ঘৰ নং : 85 বয়স : 78 লিঙ্গ : পুৰুষ	LQX1336261 ফটো উপলব্ধ	267 নাম : বিলান্দি দৈমাৰী স্বামীৰ নাম: থেথ্ৰে দৈমাৰী ঘৰ নং : 85 বয়স : 74 লিঙ্গ : মহিলা	LQX1336272 ফটো উপলব্ধ
268 নাম : মহন দৈমাৰী পিতাৰ নাম: থেথ্ৰে দৈমাৰী ঘৰ নং : 85 বয়স : 53 লিঙ্গ : পুৰুষ	LQX1336283 ফটো উপলব্ধ	269 নাম : মিৰিণা দৈমাৰী স্বামীৰ নাম: মহন দৈমাৰী ঘৰ নং : 85 বয়স : 48 লিঙ্গ : মহিলা	LQX1336294 ফটো উপলব্ধ	270 নাম : মিটচেল দৈমাৰী পিতাৰ নাম: মহন দৈমাৰী ঘৰ নং : 85 বয়স : 22 লিঙ্গ : পুৰুষ	LQX7679293 ফটো উপলব্ধ



271 নাম : নৰেন বসুমতাৰী পিতাৰ নাম: গামিা বসুমতাৰী ঘৰ নং : 8৬ বয়স : 77 লিঙ্গ : পুৰুষ	LQX1336307 ফটো উপলব্ধ	272 নাম : খলমি বসুমতাৰী স্বামীৰ নাম: নৰেন বসুমতাৰী ঘৰ নং : 8৬ বয়স : 70 লিঙ্গ : মহিলা	LQX1336318 ফটো উপলব্ধ	273 নাম : ৰাজু বসুমতাৰী পিতাৰ নাম: নৰেন বসুমতাৰী ঘৰ নং : 8৬ বয়স : 50 লিঙ্গ : পুৰুষ	LQX1336329 ফটো উপলব্ধ
274 নাম : জৰ্জমেৰী এম বসুমতাৰী স্বামীৰ নাম: পূৰ্ণ বসুমতাৰী ঘৰ নং : 46 বয়স : 49 লিঙ্গ : মহিলা	PVJ0018564 ফটো উপলব্ধ	275 নাম : ৰনিতা বসুমতাৰী স্বামীৰ নাম: ৰাজু বসুমতাৰী ঘৰ নং : 8৬ বয়স : 45 লিঙ্গ : মহিলা	LQX1336330 ফটো উপলব্ধ	276 নাম : দনে মোচাহাৰী পিতাৰ নাম: বৃপসিং মোচাহাৰী ঘৰ নং : 8৬ বয়স : 41 লিঙ্গ : মহিলা	LQX1336352 ফটো উপলব্ধ
277 নাম : লদা মোচাহাৰী মাতৃৰ নাম: গফে মোচাহাৰী ঘৰ নং : 8৬ বয়স : 41 লিঙ্গ : পুৰুষ	LQX1336374 ফটো উপলব্ধ	278 নাম : জেনিমা মুছাহাৰি স্বামীৰ নাম: ৰবসিং মুছাহাৰি ঘৰ নং : 46 বয়স : 39 লিঙ্গ : মহিলা	LQX1344134 ফটো উপলব্ধ	279 নাম : জিনু স্বৰ্গীয়াৰী স্বামীৰ নাম: চানচুমা স্বৰ্গীয়াৰী ঘৰ নং : 8৬ বয়স : 38 লিঙ্গ : মহিলা	LQX1336385 ফটো উপলব্ধ
280 নাম : দুলৰ মোচাহাৰী মাতৃৰ নাম: গফে মোচাহাৰী ঘৰ নং : 8৬ বয়স : 34 লিঙ্গ : মহিলা	LQX1336363 ফটো উপলব্ধ	281 নাম : দিনা বসুমতাৰী পিতাৰ নাম: পূৰ্ণ বসুমতাৰী ঘৰ নং : 8৬ বয়স : 34 লিঙ্গ : মহিলা	LQX1344418 ফটো উপলব্ধ	282 নাম : প্ৰিয়া বসুমতাৰী পিতাৰ নাম: ৰাজু বসুমতাৰী ঘৰ নং : 8৬ বয়স : 29 লিঙ্গ : মহিলা	LQX0240135 ফটো উপলব্ধ
283 নাম : চুমিলা দৈমাৰী পিতাৰ নাম: সোম্বাৰ দৈমাৰী ঘৰ নং : 46 বয়স : 29 লিঙ্গ : মহিলা	LQX0118158 ফটো উপলব্ধ	284 নাম : সুসানা দৈমাৰী পিতাৰ নাম: মোহন দৈমাৰী ঘৰ নং : 8৬ বয়স : 26 লিঙ্গ : মহিলা	LQX0261644 ফটো উপলব্ধ	285 নাম : বিলীউস বসুমতাৰী পিতাৰ নাম: ৰাজু বসুমতাৰী ঘৰ নং : 8৬ বয়স : 25 লিঙ্গ : পুৰুষ	LQX0261404 ফটো উপলব্ধ
286 নাম : নিকিতা বাগ্গাৰী পিতাৰ নাম: আমিল কুঃ বাগ্গাৰী ঘৰ নং : 46 বয়স : 21 লিঙ্গ : মহিলা	PVJ0018077 ফটো উপলব্ধ	287 নাম : নিজেম বসুমতাৰী পিতাৰ নাম: পূৰ্ণ বসুমতাৰী ঘৰ নং : 8৬ বয়স : 34 লিঙ্গ : পুৰুষ	LQX0227298 ফটো উপলব্ধ	E 288 নাম : কিৰণ বসুমতাৰী স্বামীৰ নাম: পূৰ্ণ বসুমতাৰী ঘৰ নং : 8৬ বয়স : 56 লিঙ্গ : মহিলা	LQX1336409 ফটো উপলব্ধ
289 নাম : পূৰ্ণো বসুমতাৰী পিতাৰ নাম: নৰেন বসুমতাৰী ঘৰ নং : 8৬ বয়স : 54 লিঙ্গ : পুৰুষ	LQX1336396 ফটো উপলব্ধ	290 নাম : যোগেশ্বৰ দৈমাৰী পিতাৰ নাম: গফা দৈমাৰী ঘৰ নং : 8৭ বয়স : 57 লিঙ্গ : পুৰুষ	LQX1336443 ফটো উপলব্ধ	291 নাম : বিবি দৈমাৰী স্বামীৰ নাম: যোগেশ্বৰ দৈমাৰী ঘৰ নং : 8৭ বয়স : 51 লিঙ্গ : মহিলা	LQX1336454 ফটো উপলব্ধ
292 নাম : প্ৰিন্স দৈমাৰী পিতাৰ নাম: জোগেশ্বৰ দৈমাৰী ঘৰ নং : 8৭ বয়স : 28 লিঙ্গ : পুৰুষ	LQX0229047 ফটো উপলব্ধ	293 নাম : ক্ৰিমেন্ট দৈমাৰী পিতাৰ নাম: জোগেশ্বৰ দৈমাৰী ঘৰ নং : 8৭ বয়স : 25 লিঙ্গ : পুৰুষ	LQX0327981 ফটো উপলব্ধ	294 নাম : ৰুজেন্দ বাগ্গাৰী পিতাৰ নাম: বিশ্ৰাম বাগ্গাৰী ঘৰ নং : 8৮ বয়স : 62 লিঙ্গ : পুৰুষ	LQX1336465 ফটো উপলব্ধ
295 নাম : ৰঞ্জনি বাগ্গাৰী স্বামীৰ নাম: ৰুজেন্দ বাগ্গাৰী ঘৰ নং : 8৮ বয়স : 55 লিঙ্গ : মহিলা	LQX1336476 ফটো উপলব্ধ	296 নাম : বিপিন বাগ্গাৰী পিতাৰ নাম: বিশ্ৰাম বাগ্গাৰী ঘৰ নং : 8৮ বয়স : 48 লিঙ্গ : পুৰুষ	LQX1336487 ফটো উপলব্ধ	297 নাম : আনচুমে বাগ্গাৰী স্বামীৰ নাম: বিপিন বাগ্গাৰী ঘৰ নং : 8৮ বয়স : 40 লিঙ্গ : মহিলা	LQX1344178 ফটো উপলব্ধ
298 নাম : বাৰদোন বাগ্গাৰী পিতাৰ নাম: ৰুজেন্দ বাগ্গাৰী ঘৰ নং : 8৮ বয়স : 27 লিঙ্গ : পুৰুষ	LQX0229856 ফটো উপলব্ধ	S 299 নাম : মনিকা বাগ্গাৰী পিতাৰ নাম: চন্দ্ৰ বাগ্গাৰী ঘৰ নং : 8৯ বয়স : 56 লিঙ্গ : মহিলা	LQX1336512 ফটো উপলব্ধ	300 নাম : প্ৰিহন বাগ্গাৰী পিতাৰ নাম: চন্দ্ৰ বাগ্গাৰী ঘৰ নং : 8৯ বয়স : 50 লিঙ্গ : পুৰুষ	LQX1336523 ফটো উপলব্ধ



301 নাম : সঞ্জয় বগলাৰী পিতাৰ নাম: সাহা বগলাৰী ঘৰ নং : ৪৯ বয়স : 48 লিঙ্গ : পুৰুষ	LQX1336534 ফটো উপলব্ধ	302 নাম : নয়ন্তি বাগ্গাৰী স্বামীৰ নাম: প্ৰিহন বাগ্গাৰী ঘৰ নং : ৪৯ বয়স : 46 লিঙ্গ : মহিলা	LQX1336545 ফটো উপলব্ধ	303 নাম : বঞ্জয় বাগ্গাৰী পিতাৰ নাম: চন্দ্ৰা বাগ্গাৰী ঘৰ নং : ৪৯ বয়স : 46 লিঙ্গ : পুৰুষ	LQX1336578 ফটো উপলব্ধ
304 নাম : সান্তনা বাগ্গাৰী স্বামীৰ নাম: মুক্ত বাগ্গাৰী ঘৰ নং : ৪৯ বয়স : 39 লিঙ্গ : মহিলা	LQX0230466 ফটো উপলব্ধ	305 নাম : মুক্ত বাগ্গাৰী পিতাৰ নাম: চন্দ্ৰা বাগ্গাৰী ঘৰ নং : ৪৯ বয়স : 38 লিঙ্গ : পুৰুষ	LQX1336567 ফটো উপলব্ধ	306 নাম : কমলী বৰগয়াৰী স্বামীৰ নাম: নন্দ বৰগয়াৰী ঘৰ নং : 49 বয়স : 37 লিঙ্গ : মহিলা	LQX1343959 ফটো উপলব্ধ
307 নাম : মনালিছা বাগ্গাৰী পিতাৰ নাম: প্ৰিহন বাগ্গাৰী ঘৰ নং : 49 বয়স : 25 লিঙ্গ : মহিলা	PVJ0018739 ফটো উপলব্ধ	308 নাম : আকাশ বাগ্গাৰী পিতাৰ নাম: প্ৰিহন বাগাৰী ঘৰ নং : 49 বয়স : 22 লিঙ্গ : পুৰুষ	PVJ0006296 ফটো উপলব্ধ	309 নাম : অক্ষ বাগ্গাৰী পিতাৰ নাম: প্ৰবান বাগ্গাৰী ঘৰ নং : 49 বয়স : 22 লিঙ্গ : পুৰুষ	PVJ0042218 ফটো উপলব্ধ
310 নাম : সমনি বাগ্গাৰী স্বামীৰ নাম: বঞ্জয় বাগ্গাৰী ঘৰ নং : ৪৯ক বয়স : 40 লিঙ্গ : মহিলা	LQX1336589 ফটো উপলব্ধ	311 নাম : আশ্বিতা দৈমাৰী পিতাৰ নাম: সন্ধ্যাৰ দৈমাৰী ঘৰ নং : ৫০ বয়স : 53 লিঙ্গ : মহিলা	LQX1336625 ফটো উপলব্ধ	312 নাম : বিহন দৈমাৰী পিতাৰ নাম: সন্ধ্যাৰ দৈমাৰী ঘৰ নং : ৫০ বয়স : 51 লিঙ্গ : পুৰুষ	LQX1336636 ফটো উপলব্ধ
313 নাম : বিতামনি দৈমাৰী পিতাৰ নাম: সন্ধ্যাৰ দৈমাৰী ঘৰ নং : ৫০ বয়স : 49 লিঙ্গ : মহিলা	LQX1336658 ফটো উপলব্ধ	314 নাম : দীপ্তি দৈমাৰী স্বামীৰ নাম: বিহন দৈমাৰী ঘৰ নং : ৫০ বয়স : 49 লিঙ্গ : মহিলা	LQX1336647 ফটো উপলব্ধ	315 নাম : অৰুন দৈমাৰী পিতাৰ নাম: সন্ধ্যাৰ দৈমাৰী ঘৰ নং : ৫০ বয়স : 45 লিঙ্গ : পুৰুষ	LQX1336669 ফটো উপলব্ধ
316 নাম : দৈমত্ৰী দৈমাৰী স্বামীৰ নাম: অৰুন দৈমাৰী ঘৰ নং : ৫০ বয়স : 36 লিঙ্গ : মহিলা	LQX1344189 ফটো উপলব্ধ	317 নাম : দোৰবি দৈমাৰী পিতাৰ নাম: বিহন দৈমাৰী ঘৰ নং : ৫০ বয়স : 23 লিঙ্গ : মহিলা	LQX0465849 ফটো উপলব্ধ	318 নাম : ময়না বাগ্গাৰী স্বামীৰ নাম: গৰান বাগ্গাৰী ঘৰ নং : ৫১ বয়স : 68 লিঙ্গ : মহিলা	LQX1336681 ফটো উপলব্ধ
319 নাম : হনোক বাগ্গাৰী পিতাৰ নাম: গৰান বাগ্গাৰী ঘৰ নং : ৫১ বয়স : 45 লিঙ্গ : পুৰুষ	LQX1336692 ফটো উপলব্ধ	320 নাম : জিৰিমা বাগ্গাৰী স্বামীৰ নাম: হুসেন আলী ঘৰ নং : ৫১ বয়স : 42 লিঙ্গ : মহিলা	LQX1336705 ফটো উপলব্ধ	321 নাম : ববিতা গয়াৰী স্বামীৰ নাম: গোমেখাও গয়াৰী ঘৰ নং : ৫১ বয়স : 35 লিঙ্গ : মহিলা	LQX1344156 ফটো উপলব্ধ
322 নাম : গ্ৰসীউস বাগ্গাৰী পিতাৰ নাম: জিৰিমিয়া বাগ্গাৰী ঘৰ নং : ৫১ বয়স : 27 লিঙ্গ : পুৰুষ	LQX0261602 ফটো উপলব্ধ	323 নাম : বিষ্ণু বাগ্গাৰী পিতাৰ নাম: হনুদ বাগ্গাৰী ঘৰ নং : ৫১ বয়স : 23 লিঙ্গ : পুৰুষ	LQX0569087 ফটো উপলব্ধ	324 নাম : কৰন বাগ্গাৰী পিতাৰ নাম: হনুদ বাগ্গাৰী ঘৰ নং : ৫১ বয়স : 22 লিঙ্গ : পুৰুষ	LQX0572917 ফটো উপলব্ধ
325 নাম : হাইনা বাগ্গাৰী পিতাৰ নাম: ৰূপমল বাগ্গাৰী ঘৰ নং : ৫১ক বয়স : 23 লিঙ্গ : মহিলা	LQX0573345 ফটো উপলব্ধ	326 নাম : ৰূপমল বাগ্গাৰী পিতাৰ নাম: গহীন বাগ্গাৰী ঘৰ নং : ৫১ক বয়স : 48 লিঙ্গ : পুৰুষ	LQX1336716 ফটো উপলব্ধ	327 নাম : সুমিতা বাগ্গাৰী স্বামীৰ নাম: জিৰিমিয়া বাগ্গাৰী ঘৰ নং : ৫১ক বয়স : 44 লিঙ্গ : মহিলা	LQX1336727 ফটো উপলব্ধ
328 নাম : ইহন দৈমাৰী পিতাৰ নাম: থেত্ৰে দৈমাৰী ঘৰ নং : ৫২ বয়স : 52 লিঙ্গ : পুৰুষ	LQX1336738 ফটো উপলব্ধ	329 নাম : ৰূপমনি দৈমাৰী স্বামীৰ নাম: ইহন দৈমাৰী ঘৰ নং : ৫২ বয়স : 45 লিঙ্গ : মহিলা	LQX1336749 ফটো উপলব্ধ	330 নাম : ইমানবেল দৈমাৰী পিতাৰ নাম: ইহন দৈমাৰী ঘৰ নং : ৫২ বয়স : 29 লিঙ্গ : পুৰুষ	LQX0240481 ফটো উপলব্ধ



<p>E 331 LQX0239962</p> <p>নাম : সুমিতা দৈমাৰী স্বামীৰ নাম: ইমানুৱেল দৈমাৰী ঘৰ নং : ৫২ বয়স : ২৪ লিঙ্গ : মহিলা</p> <p>ফটো উপলব্ধ</p>	<p>S 332 LQX0240101</p> <p>নাম : মিজিংথী দৈমাৰী পিতাৰ নাম: ইহন দৈমাৰী ঘৰ নং : ৫২ বয়স : ২৪ লিঙ্গ : মহিলা</p> <p>ফটো উপলব্ধ</p>	<p>333 LQX1336750</p> <p>নাম : নাগেশ্বৰ বাগ্গাৰী পিতাৰ নাম: বিশ্ৰাম বাগ্গাৰী ঘৰ নং : ৫৩ বয়স : ৫৪ লিঙ্গ : পুৰুষ</p> <p>ফটো উপলব্ধ</p>
<p>334 LQX1336761</p> <p>নাম : ৰূপহী দৈমাৰী স্বামীৰ নাম: নাগেশ্বৰ বাগ্গাৰী ঘৰ নং : ৫৩ বয়স : ৫৬ লিঙ্গ : মহিলা</p> <p>ফটো উপলব্ধ</p>	<p>335 LQX1336772</p> <p>নাম : জেচিকা বাগ্গাৰী পিতাৰ নাম: নাগেশ্বৰ বাগ্গাৰী ঘৰ নং : ৫৩ বয়স : ৩৭ লিঙ্গ : মহিলা</p> <p>ফটো উপলব্ধ</p>	<p>336 LQX1344543</p> <p>নাম : জেওৰ্জ বাগ্গাৰী পিতাৰ নাম: নাগেশ্বৰ বাগ্গাৰী ঘৰ নং : ৫৩ বয়স : ৩৪ লিঙ্গ : পুৰুষ</p> <p>ফটো উপলব্ধ</p>
<p>337 LQX1336783</p> <p>নাম : কমল বাগ্গাৰী পিতাৰ নাম: বিশ্ৰাম বাগ্গাৰী ঘৰ নং : ৫৪ বয়স : ৫৭ লিঙ্গ : পুৰুষ</p> <p>ফটো উপলব্ধ</p>	<p>338 LQX1336794</p> <p>নাম : পূৰ্ণিমা বাগ্গাৰী স্বামীৰ নাম: কমল বাগ্গাৰী ঘৰ নং : ৫৪ বয়স : ৫২ লিঙ্গ : মহিলা</p> <p>ফটো উপলব্ধ</p>	<p>339 LQX1343993</p> <p>নাম : দিঞ্জন মোছাহাৰী মাতৃৰ নাম: পূজাতি মোছাহাৰী ঘৰ নং : ৫৪ বয়স : ৩২ লিঙ্গ : মহিলা</p> <p>ফটো উপলব্ধ</p>
<p>340 LQX1344441</p> <p>নাম : অৰ্জুন বাগ্গাৰী পিতাৰ নাম: কমল বাগ্গাৰী ঘৰ নং : ৫৪ বয়স : ৩১ লিঙ্গ : পুৰুষ</p> <p>ফটো উপলব্ধ</p>	<p>341 LQX1336807</p> <p>নাম : ৰবিন্দ্র দৈমাৰী পিতাৰ নাম: সুক্ৰাম দৈমাৰী ঘৰ নং : ৫৫ বয়স : ৫৭ লিঙ্গ : পুৰুষ</p> <p>ফটো উপলব্ধ</p>	<p>342 LQX1336818</p> <p>নাম : দন্দী দৈমাৰী স্বামীৰ নাম: ৰবিন্দ্র দৈমাৰী ঘৰ নং : ৫৫ বয়স : ৫৬ লিঙ্গ : মহিলা</p> <p>ফটো উপলব্ধ</p>
<p>343 LQX0512814</p> <p>নাম : অৰ্চনা দৈমাৰী স্বামীৰ নাম: জেংছাৰ দৈমাৰী ঘৰ নং : ৫৫ বয়স : ৪০ লিঙ্গ : মহিলা</p> <p>ফটো উপলব্ধ</p>	<p>344 LQX1336829</p> <p>নাম : ৰোযমা দৈমাৰী পিতাৰ নাম: ৰবিন্দ্র দৈমাৰী ঘৰ নং : ৫৫ বয়স : ৩৬ লিঙ্গ : মহিলা</p> <p>ফটো উপলব্ধ</p>	<p>345 LQX1336841</p> <p>নাম : জেংসাৰ দৈমাৰী পিতাৰ নাম: ৰবিন্দ্র দৈমাৰী ঘৰ নং : ৫৫ বয়স : ৩৩ লিঙ্গ : পুৰুষ</p> <p>ফটো উপলব্ধ</p>
<p>346 LQX1344076</p> <p>নাম : নিলিমা বসুমতাৰী স্বামীৰ নাম: মুনিৰ বসুমতাৰী ঘৰ নং : ৫৬ বয়স : ৩৭ লিঙ্গ : মহিলা</p> <p>ফটো উপলব্ধ</p>	<p>347 LQX7701113</p> <p>নাম : কোৰ্নেলিছোউস দৈমাৰী পিতাৰ নাম: আবেদ দৈমাৰী ঘৰ নং : ৫৬ বয়স : ২৩ লিঙ্গ : পুৰুষ</p> <p>ফটো উপলব্ধ</p>	<p>348 PVJ0126391</p> <p>নাম : সাউী দৈমাৰী পিতাৰ নাম: লালা দৈমাৰী ঘৰ নং : ৫৬ বয়স : ১৯ লিঙ্গ : মহিলা</p> <p>ফটো উপলব্ধ</p>
<p>349 LQX1344065</p> <p>নাম : দিষ্টী গয়াৰী স্বামীৰ নাম: বুধা গয়াৰী ঘৰ নং : ৫৭ বয়স : ৩৪ লিঙ্গ : মহিলা</p> <p>ফটো উপলব্ধ</p>	<p>350 LQX1336885</p> <p>নাম : ফিলিমন দৈমাৰী পিতাৰ নাম: দানিয়েল দৈমাৰী ঘৰ নং : ৫৮ বয়স : ৬১ লিঙ্গ : পুৰুষ</p> <p>ফটো উপলব্ধ</p>	<p>351 LQX1336896</p> <p>নাম : শান্তি দৈমাৰী স্বামীৰ নাম: ফিলিমন দৈমাৰী ঘৰ নং : ৫৮ বয়স : ৫৭ লিঙ্গ : মহিলা</p> <p>ফটো উপলব্ধ</p>
<p>352 LQX1336909</p> <p>নাম : প্ৰদীপ দৈমাৰী পিতাৰ নাম: ফিলিমন দৈমাৰী ঘৰ নং : ৫৮ বয়স : ৩৫ লিঙ্গ : পুৰুষ</p> <p>ফটো উপলব্ধ</p>	<p>353 LQX1344474</p> <p>নাম : ৰিছা দৈমাৰী স্বামীৰ নাম: প্ৰদীপ দৈমাৰী ঘৰ নং : ৫৮ বয়স : ৩১ লিঙ্গ : মহিলা</p> <p>ফটো উপলব্ধ</p>	<p>354 LQX1336910</p> <p>নাম : চিলন্তু দৈমাৰী স্বামীৰ নাম: দানিয়েল দৈমাৰী ঘৰ নং : ৫৯ বয়স : ৪১ লিঙ্গ : মহিলা</p> <p>ফটো উপলব্ধ</p>
<p>355 LQX1336921</p> <p>নাম : বিজয় দৈমাৰী পিতাৰ নাম: দানিয়েল দৈমাৰী ঘৰ নং : ৫৯ বয়স : ৪৭ লিঙ্গ : পুৰুষ</p> <p>ফটো উপলব্ধ</p>	<p>356 LQX1344485</p> <p>নাম : পূৰ্ণিমা দৈমাৰী স্বামীৰ নাম: বিজয় দৈমাৰী ঘৰ নং : ৫৯ বয়স : ৩২ লিঙ্গ : মহিলা</p> <p>ফটো উপলব্ধ</p>	<p>357 LQX1336932</p> <p>নাম : বৃদ বাগ্গাৰী পিতাৰ নাম: সহাৰ বাগ্গাৰী ঘৰ নং : ৬০ বয়স : ৪৩ লিঙ্গ : পুৰুষ</p> <p>ফটো উপলব্ধ</p>
<p>358 LQX1336954</p> <p>নাম : বিনোদ বাগ্গাৰী পিতাৰ নাম: বৃদ বাগ্গাৰী ঘৰ নং : ৬০ বয়স : ৫৩ লিঙ্গ : পুৰুষ</p> <p>ফটো উপলব্ধ</p>	<p>359 LQX1336965</p> <p>নাম : নায়ামী বাগ্গাৰী স্বামীৰ নাম: বিনোদ বাগ্গাৰী ঘৰ নং : ৬০ বয়স : ৫৩ লিঙ্গ : মহিলা</p> <p>ফটো উপলব্ধ</p>	<p>360 LQX1336976</p> <p>নাম : চিমি মাইনাও বাগ্গাৰী পিতাৰ নাম: বিনোদ বাগ্গাৰী ঘৰ নং : ৬০ বয়স : ৩৪ লিঙ্গ : মহিলা</p> <p>ফটো উপলব্ধ</p>



361 নাম : বিংকু বাগ্গাৰী পিতাৰ নাম: বিনোদ বাগ্গাৰী ঘৰ নং : ৬০ বয়স : 36 লিঙ্গ : পুৰুষ	LQX1344316 ফটো উপলব্ধ	362 নাম : বিজমণি দৈমাৰী স্বামীৰ নাম: বিংকু বাগ্গাৰী ঘৰ নং : ৬০ বয়স : 34 লিঙ্গ : মহিলা	LQX0242529 ফটো উপলব্ধ	363 নাম : অমেশ বাগ্গাৰী পিতাৰ নাম: মানিক বাগ্গাৰী ঘৰ নং : ৬১ বয়স : 51 লিঙ্গ : পুৰুষ	LQX1336998 ফটো উপলব্ধ
364 নাম : সুনীলা বাগ্গাৰী স্বামীৰ নাম: অমেশ বাগ্গাৰী ঘৰ নং : ৬১ বয়স : 45 লিঙ্গ : মহিলা	LQX1337004 ফটো উপলব্ধ	365 নাম : দেবজিত মোছাহাৰী পিতাৰ নাম: পনেশ্বৰ মোছাহাৰী ঘৰ নং : ৬১ বয়স : 31 লিঙ্গ : পুৰুষ	LQX1343982 ফটো উপলব্ধ	366 নাম : জেলি বাগ্গাৰী পিতাৰ নাম: অমেশ বাগ্গাৰী ঘৰ নং : ৬১ বয়স : 25 লিঙ্গ : মহিলা	LQX0327841 ফটো উপলব্ধ
367 নাম : জাৰিনা বগলাৰী পিতাৰ নাম: অমেশ বগলাৰী ঘৰ নং : ৬১ বয়স : 24 লিঙ্গ : মহিলা	LQX0467746 ফটো উপলব্ধ	368 নাম : সোমাই কিস্কু পিতাৰ নাম: দেৱানী কিস্কু ঘৰ নং : ৬১ বয়স : 25 লিঙ্গ : পুৰুষ	LQX0428441 ফটো উপলব্ধ	369 নাম : বিজিনা দৈমাৰী পিতাৰ নাম: চন্দ্ৰ দৈমাৰী ঘৰ নং : ৬১ বয়স : 52 লিঙ্গ : মহিলা	LQX1337059 ফটো উপলব্ধ
S 370 নাম : আমোচ দৈমাৰী পিতাৰ নাম: চন্দ্ৰ দৈমাৰী ঘৰ নং : ৬৩ বয়স : 50 লিঙ্গ : পুৰুষ	LQX1337060 ফটো উপলব্ধ	371 নাম : কপাহী দৈমাৰী স্বামীৰ নাম: বিলচন দৈমাৰী ঘৰ নং : ৬৩ বয়স : 47 লিঙ্গ : মহিলা	LQX1337082 ফটো উপলব্ধ	E 372 নাম : বিনন্দি বড়ো স্বামীৰ নাম: গৰিনী বড়ো ঘৰ নং : ৬৩ বয়স : 40 লিঙ্গ : মহিলা	LQX0214841 ফটো উপলব্ধ
S 373 নাম : মেৰী দৈমাৰী স্বামীৰ নাম: আমোচ দৈমাৰী ঘৰ নং : ৬৩ বয়স : 83 লিঙ্গ : মহিলা	LQX1344565 ফটো উপলব্ধ	374 নাম : অনজনা দৈমাৰী পিতাৰ নাম: বিলচন দৈমাৰী ঘৰ নং : ৬৩ বয়স : 31 লিঙ্গ : মহিলা	LQX1344338 ফটো উপলব্ধ	375 নাম : অননা দৈমাৰী পিতাৰ নাম: বিলচন দৈমাৰী ঘৰ নং : ৬৩ বয়স : 31 লিঙ্গ : মহিলা	LQX1344247 ফটো উপলব্ধ
376 নাম : আশা দৈমাৰী পিতাৰ নাম: বিলচন দৈমাৰী ঘৰ নং : ৬৩ বয়স : 27 লিঙ্গ : মহিলা	LQX0328237 ফটো উপলব্ধ	377 নাম : ছায়া বাগ্গাৰী পিতাৰ নাম: ৰূপসন বাগ্গাৰী ঘৰ নং : 63 বয়স : 24 লিঙ্গ : মহিলা	PVJ0144386 ফটো উপলব্ধ	378 নাম : ঔৰাব দৈমাৰী পিতাৰ নাম: বিলসন দৈমাৰী ঘৰ নং : 63 বয়স : 19 লিঙ্গ : পুৰুষ	PVJ0135368 ফটো উপলব্ধ
379 নাম : ছায়া বাগ্গাৰী পিতাৰ নাম: ৰূপসন বাগ্গাৰী ঘৰ নং : 63বি বয়স : 24 লিঙ্গ : মহিলা	PVJ0109744 ফটো উপলব্ধ	380 নাম : বোদেসবা বাগ্গাৰী পিতাৰ নাম: ৰূপসন বাগ্গাৰী ঘৰ নং : 63বি বয়স : 22 লিঙ্গ : মহিলা	PVJ0110122 ফটো উপলব্ধ	381 নাম : হানি বাগ্গাৰী পিতাৰ নাম: ৰূপসন বাগ্গাৰী ঘৰ নং : 63বি বয়স : 19 লিঙ্গ : মহিলা	PVJ0110056 ফটো উপলব্ধ
382 নাম : বিলচন দৈমাৰী পিতাৰ নাম: চন্দ্ৰ দৈমাৰী ঘৰ নং : ৬৩ বয়স : 54 লিঙ্গ : পুৰুষ	LQX1337093 ফটো উপলব্ধ	383 নাম : ৰূপচন বাগ্গাৰী পিতাৰ নাম: গৰান বাগ্গাৰী ঘৰ নং : ৬৩খ বয়স : 50 লিঙ্গ : পুৰুষ	LQX1337106 ফটো উপলব্ধ	384 নাম : হিলেনা বাগ্গাৰী স্বামীৰ নাম: ৰূপচন বাগ্গাৰী ঘৰ নং : ৬৩খ বয়স : 45 লিঙ্গ : মহিলা	LQX1337117 ফটো উপলব্ধ
385 নাম : বানেশ্বৰ দৈমাৰী পিতাৰ নাম: চন্দ্ৰ দৈমাৰী ঘৰ নং : ৬৪ বয়স : 61 লিঙ্গ : পুৰুষ	LQX1337139 ফটো উপলব্ধ	386 নাম : মিনতি দৈমাৰী স্বামীৰ নাম: বানেশ্বৰ দৈমাৰী ঘৰ নং : ৬৪ বয়স : 55 লিঙ্গ : মহিলা	LQX1337140 ফটো উপলব্ধ	387 নাম : জিন্টু দৈমাৰী পিতাৰ নাম: বানেশ্বৰ দৈমাৰী ঘৰ নং : ৬৪ বয়স : 38 লিঙ্গ : পুৰুষ	LQX1337151 ফটো উপলব্ধ
388 নাম : মায়া মোছাহাৰী স্বামীৰ নাম: হিৰয় মোছাহাৰী ঘৰ নং : ৬৪ বয়স : 37 লিঙ্গ : মহিলা	LQX1344009 ফটো উপলব্ধ	389 নাম : মন্টু দৈমাৰী পিতাৰ নাম: বানেশ্বৰ দৈমাৰী ঘৰ নং : ৬৪ বয়স : 37 লিঙ্গ : পুৰুষ	LQX1337162 ফটো উপলব্ধ	390 নাম : জিৰিনা দৈমাৰী পিতাৰ নাম: বানেশ্বৰ দৈমাৰী ঘৰ নং : ৬৪ বয়স : 33 লিঙ্গ : মহিলা	LQX1344270 ফটো উপলব্ধ



391 নাম : অতুল মোছাহাৰী পিতাৰ নাম: দন্দেশ্বৰ মোছাহাৰী ঘৰ নং : ৬৪ বয়স : 30 লিঙ্গ : পুৰুষ	LQX0420984 ফটো উপলব্ধ	392 নাম : সঙ্গীতা দৈমাৰী স্বামীৰ নাম: জিন্তু দৈমাৰী ঘৰ নং : ৬৪ বয়স : 27 লিঙ্গ : মহিলা	LQX0247007 ফটো উপলব্ধ	393 নাম : জেনি দৈমাৰী পিতাৰ নাম: বানেশ্বৰ দৈমাৰী ঘৰ নং : ৬৪ বয়স : 23 লিঙ্গ : মহিলা	LQX0512749 ফটো উপলব্ধ
394 নাম : অমিল কুমাৰ বাগ্গাৰী পিতাৰ নাম: মানিক বাগ্গাৰী ঘৰ নং : ৬৪ক বয়স : 48 লিঙ্গ : পুৰুষ	LQX1337173 ফটো উপলব্ধ	395 নাম : মহেশ্বৰ দৈমাৰী পিতাৰ নাম: মেনলা দৈমাৰী ঘৰ নং : ৬৪খ বয়স : 46 লিঙ্গ : পুৰুষ	LQX1337195 ফটো উপলব্ধ	396 নাম : ৰূপালি বাগ্গাৰী স্বামীৰ নাম: অনিল কুমাৰ বাগ্গাৰী ঘৰ নং : ৬৪ক বয়স : 45 লিঙ্গ : মহিলা	LQX1337184 ফটো উপলব্ধ
397 নাম : লিপনা দৈমাৰী স্বামীৰ নাম: মহেশ্বৰ দৈমাৰী ঘৰ নং : ৬৪খ বয়স : 42 লিঙ্গ : মহিলা	LQX1337208 ফটো উপলব্ধ	398 নাম : হৰন' মচাহাৰি পিতাৰ নাম: থেৱী মচাহাৰি ঘৰ নং : 66 বয়স : 25 লিঙ্গ : পুৰুষ	LQX0261511 ফটো উপলব্ধ	E 399 নাম : পিৰ মাৰ্ভি পিতাৰ নাম: ৰাম মাৰ্ভি ঘৰ নং : ৬৭ বয়স : 66 লিঙ্গ : পুৰুষ	LQX0330621 ফটো উপলব্ধ
400 নাম : দেদ মাৰ্ভি পিতাৰ নাম: ৰাম মাৰ্ভি ঘৰ নং : ৬৭ বয়স : 61 লিঙ্গ : পুৰুষ	LQX1337242 ফটো উপলব্ধ	401 নাম : শান্তি মুৰ্মু স্বামীৰ নাম: দেদ মাৰ্ভি ঘৰ নং : ৬৭ বয়স : 55 লিঙ্গ : মহিলা	LQX1337253 ফটো উপলব্ধ	402 নাম : ৰাম মুৰ্মু পিতাৰ নাম: দেদ মুৰ্মু ঘৰ নং : ৬৭ বয়স : 50 লিঙ্গ : পুৰুষ	LQX0330589 ফটো উপলব্ধ
403 নাম : বুলাই মাৰ্ভি পিতাৰ নাম: লুকচে মাৰ্ভি ঘৰ নং : ৬৭ বয়স : 42 লিঙ্গ : পুৰুষ	LQX1628359 ফটো উপলব্ধ	404 নাম : মদন মাৰ্ভি পিতাৰ নাম: দেদ মাৰ্ভি ঘৰ নং : ৬৭ বয়স : 40 লিঙ্গ : পুৰুষ	LQX1337264 ফটো উপলব্ধ	405 নাম : চুডকি মুৰ্মু স্বামীৰ নাম: মদন মাৰ্ভি ঘৰ নং : ৬৭ বয়স : 35 লিঙ্গ : মহিলা	LQX1628235 ফটো উপলব্ধ
E 406 নাম : ভদন মাৰ্ভি পিতাৰ নাম: ফিৰু মাৰ্ভি ঘৰ নং : ৬৭ বয়স : 35 লিঙ্গ : মহিলা	LQX0330472 ফটো উপলব্ধ	407 নাম : লহিত মাৰ্ভি পিতাৰ নাম: দেদ মাৰ্ভি ঘৰ নং : ৬৭ বয়স : 34 লিঙ্গ : পুৰুষ	LQX1628246 ফটো উপলব্ধ	408 নাম : তাইকলঙ বসুমতাৰী পিতাৰ নাম: খবৌ বসুমতাৰী ঘৰ নং : 67 বয়স : 34 লিঙ্গ : পুৰুষ	LQX1344010 ফটো উপলব্ধ
409 নাম : মণিকা মুৰ্মু স্বামীৰ নাম: ভদীনা মদী ঘৰ নং : ৬৭ বয়স : 32 লিঙ্গ : মহিলা	LQX0330548 ফটো উপলব্ধ	410 নাম : বান হেমবৰম স্বামীৰ নাম: লহিত মাৰ্ভি ঘৰ নং : ৬৭ বয়স : 32 লিঙ্গ : মহিলা	LQX0249086 ফটো উপলব্ধ	S 411 নাম : মাইনাও বসুমতাৰী পিতাৰ নাম: খবৌ বসুমতাৰী ঘৰ নং : ৬৭ বয়স : 31 লিঙ্গ : পুৰুষ	LQX1344145 ফটো উপলব্ধ
412 নাম : হপনময় মাৰ্ভি পিতাৰ নাম: দেদ মাৰ্ভি ঘৰ নং : ৬৭ বয়স : 30 লিঙ্গ : মহিলা	LQX1628257 ফটো উপলব্ধ	413 নাম : ডেউল সিং দৈমাৰী পিতাৰ নাম: বিৰেন সিং দৈমাৰী ঘৰ নং : ৬৮ বয়স : 52 লিঙ্গ : পুৰুষ	LQX0327445 ফটো উপলব্ধ	414 নাম : ৰনে দৈমাৰী স্বামীৰ নাম: দেউলসিং দৈমাৰী ঘৰ নং : ৬৮ বয়স : 47 লিঙ্গ : মহিলা	LQX1337311 ফটো উপলব্ধ
415 নাম : বিনিতা দৈমাৰী পিতাৰ নাম: প্ৰদীপ দৈমাৰী ঘৰ নং : ৬৮ বয়স : 45 লিঙ্গ : মহিলা	LQX1337286 ফটো উপলব্ধ	416 নাম : বিৰেনসিং দৈমাৰী পিতাৰ নাম: প্ৰদীপ দৈমাৰী ঘৰ নং : ৬৮ বয়স : 41 লিঙ্গ : পুৰুষ	LQX1337297 ফটো উপলব্ধ	417 নাম : হিৰম্ব দৈমাৰী পিতাৰ নাম: প্ৰদীপ দৈমাৰী ঘৰ নং : ৬৮ বয়স : 40 লিঙ্গ : পুৰুষ	LQX1337300 ফটো উপলব্ধ
418 নাম : ৰাজু মোছাহাৰী পিতাৰ নাম: সোমেশ্বৰ মোছাহাৰী ঘৰ নং : 68 বয়স : 31 লিঙ্গ : পুৰুষ	LQX0261552 ফটো উপলব্ধ	419 নাম : প্ৰতিমা দৈমাৰী স্বামীৰ নাম: বিৰেন সিং দৈমাৰী ঘৰ নং : ৬৮ বয়স : 30 লিঙ্গ : মহিলা	LQX0327460 ফটো উপলব্ধ	420 নাম : নীতীশ দৈমাৰী পিতাৰ নাম: দেওল সিং দৈমাৰী ঘৰ নং : ৬৮ বয়স : 23 লিঙ্গ : পুৰুষ	LQX0546960 ফটো উপলব্ধ



421 নাম : প্ৰিটা দৈমাৰী পিতাৰ নাম: দেওলাসিং দৈমাৰী ঘৰ নং : 68 বয়স : 23 লিঙ্গ : মহিলা	PVJ0013987 ফটো উপলব্ধ	422 নাম : নিতিশ দৈমাৰী পিতাৰ নাম: দেবুল সিং দৈমাৰী ঘৰ নং : 68 বয়স : 22 লিঙ্গ : পুৰুষ	PVJ0014035 ফটো উপলব্ধ	423 নাম : নিপু বগলাৰী পিতাৰ নাম: আমিল বাগ্গাৰী ঘৰ নং : 68 ক বয়স : 25 লিঙ্গ : পুৰুষ	LQX0328211 ফটো উপলব্ধ
424 নাম : সনামল দৈমাৰী পিতাৰ নাম: খেত্ৰে দৈমাৰী ঘৰ নং : 69 বয়স : 60 লিঙ্গ : পুৰুষ	LQX1337355 ফটো উপলব্ধ	425 নাম : নিৰ্মল দৈমাৰী পিতাৰ নাম: খেত্ৰে দৈমাৰী ঘৰ নং : 69 বয়স : 49 লিঙ্গ : পুৰুষ	LQX1337377 ফটো উপলব্ধ	426 নাম : কনিকা দৈমাৰী স্বামীৰ নাম: নিৰ্মল দৈমাৰী ঘৰ নং : 69 বয়স : 33 লিঙ্গ : মহিলা	LQX1337388 ফটো উপলব্ধ
427 নাম : সৰ্বেশ্বৰ দৈমাৰী পিতাৰ নাম: বাহা দৈমাৰী ঘৰ নং : 90 বয়স : 51 লিঙ্গ : পুৰুষ	LQX1337399 ফটো উপলব্ধ	428 নাম : সনাথি দৈমাৰী স্বামীৰ নাম: সৰ্বেশ্বৰ দৈমাৰী ঘৰ নং : 90 বয়স : 50 লিঙ্গ : মহিলা	LQX1337402 ফটো উপলব্ধ	429 নাম : সুব্ৰতা দৈমাৰী পিতাৰ নাম: সৰ্বেশ্বৰ দৈমাৰী ঘৰ নং : 90 বয়স : 30 লিঙ্গ : পুৰুষ	LQX0496604 ফটো উপলব্ধ
430 নাম : বিবংসাৰ দৈমাৰী পিতাৰ নাম: সৰ্বেশ্বৰ দৈমাৰী ঘৰ নং : 90 বয়স : 28 লিঙ্গ : পুৰুষ	LQX0261594 ফটো উপলব্ধ	431 নাম : সুদেম দৈমাৰী পিতাৰ নাম: সৰ্বেশ্বৰ দৈমাৰী ঘৰ নং : 90 বয়স : 25 লিঙ্গ : মহিলা	LQX0261362 ফটো উপলব্ধ	432 নাম : খেৰে স্বৰ্গীয়াৰী স্বামীৰ নাম: সভাৰাম স্বৰ্গীয়াৰী ঘৰ নং : 91 বয়স : 87 লিঙ্গ : মহিলা	LQX1337413 ফটো উপলব্ধ
433 নাম : বাবুৰাম স্বৰ্গীয়াৰী পিতাৰ নাম: সভাৰাম স্বৰ্গীয়াৰী ঘৰ নং : 91 বয়স : 54 লিঙ্গ : পুৰুষ	LQX1337424 ফটো উপলব্ধ	434 নাম : ইলি দইমাৰী স্বামীৰ নাম: বাবুৰাম স্বৰ্গীয়াৰী ঘৰ নং : 91 বয়স : 52 লিঙ্গ : মহিলা	LQX1337435 ফটো উপলব্ধ	435 নাম : দুলাহন টুদ স্বামীৰ নাম: সনজালো টুদ ঘৰ নং : 91 বয়স : 46 লিঙ্গ : মহিলা	LQX0320036 ফটো উপলব্ধ
436 নাম : পনাম স্বৰ্গীয়াৰী পিতাৰ নাম: বাবুৰাম স্বৰ্গীয়াৰী ঘৰ নং : 91 বয়স : 32 লিঙ্গ : মহিলা	LQX1628280 ফটো উপলব্ধ	437 নাম : মনমোহন স্বৰ্গীয়াৰী পিতাৰ নাম: বাবুৰাম স্বৰ্গীয়াৰী ঘৰ নং : 91 বয়স : 31 লিঙ্গ : পুৰুষ	LQX1628291 ফটো উপলব্ধ	438 নাম : মিলন স্বৰ্গীয়াৰী পিতাৰ নাম: বাবুৰাম স্বৰ্গীয়াৰী ঘৰ নং : 91 বয়স : 27 লিঙ্গ : পুৰুষ	LQX0213710 ফটো উপলব্ধ
439 নাম : গাব্ৰীলা নাৰ্জাৰী স্বামীৰ নাম: বিনোদ নাৰ্জাৰী ঘৰ নং : 92 বয়স : 45 লিঙ্গ : মহিলা	LQX1337491 ফটো উপলব্ধ	440 নাম : সঞ্জিত নাৰ্জাৰী পিতাৰ নাম: ববি নাৰ্জাৰী ঘৰ নং : 92 বয়স : 40 লিঙ্গ : পুৰুষ	LQX1337468 ফটো উপলব্ধ	441 নাম : বিন নাৰ্জাৰী পিতাৰ নাম: ববি নাৰ্জাৰী ঘৰ নং : 92 বয়স : 36 লিঙ্গ : মহিলা	LQX1337479 ফটো উপলব্ধ
442 নাম : বিহিমা দৈমাৰী স্বামীৰ নাম: সঞ্জিত নাৰ্জাৰী ঘৰ নং : 72 বয়স : 32 লিঙ্গ : মহিলা	LQX0327312 ফটো উপলব্ধ	443 নাম : নিলিতা নাৰ্জাৰী পিতাৰ নাম: বিনোদ নাৰ্জাৰী ঘৰ নং : 92 বয়স : 29 লিঙ্গ : মহিলা	LQX0214411 ফটো উপলব্ধ	444 নাম : লিনা নাৰ্জাৰী পিতাৰ নাম: বিনোদ নাৰ্জাৰী ঘৰ নং : 92 বয়স : 25 লিঙ্গ : মহিলা	LQX0261453 ফটো উপলব্ধ
445 নাম : আণীন নাৰ্জাৰী পিতাৰ নাম: বিনোদ নাৰ্জাৰী ঘৰ নং : 72 বয়স : 20 লিঙ্গ : পুৰুষ	PVJ0100016 ফটো উপলব্ধ	446 নাম : বামেন দৈমাৰী পিতাৰ নাম: গোপাল দৈমাৰী ঘৰ নং : 93 বয়স : 76 লিঙ্গ : পুৰুষ	LQX1337504 ফটো উপলব্ধ	447 নাম : বামণি দৈমাৰী পিতাৰ নাম: বামেন দৈমাৰী ঘৰ নং : 93 বয়স : 41 লিঙ্গ : মহিলা	LQX1337526 ফটো উপলব্ধ
448 নাম : বুদ্ধিৰাম দৈমাৰী পিতাৰ নাম: বামেন দৈমাৰী ঘৰ নং : 93 বয়স : 39 লিঙ্গ : পুৰুষ	LQX1337515 ফটো উপলব্ধ	449 নাম : নাৰায়ন স্বৰ্গীয়াৰী পিতাৰ নাম: লম্বৰ স্বৰ্গীয়াৰী ঘৰ নং : 98 বয়স : 47 লিঙ্গ : পুৰুষ	LQX1337559 ফটো উপলব্ধ	450 নাম : বিজুলী স্বৰ্গীয়াৰী স্বামীৰ নাম: নাৰায়ন স্বৰ্গীয়াৰী ঘৰ নং : 98 বয়স : 42 লিঙ্গ : মহিলা	LQX1337560 ফটো উপলব্ধ



451 নাম : বাকেশ স্বৰ্গীয়াৰী পিতাৰ নাম: নাৰায়ন স্বৰ্গীয়াৰী ঘৰ নং : 74 বয়স : 23 লিঙ্গ : পুৰুষ	PVJ0011254 ফটো উপলব্ধ	452 নাম : অঞ্জলী স্বৰ্গীয়াৰী অন্যান্য: বিজুলী স্বৰ্গীয়াৰী ঘৰ নং : 74 বয়স : 21 লিঙ্গ : মহিলা	PVJ0110049 ফটো উপলব্ধ	453 নাম : অনি দৈমাৰী স্বামীৰ নাম: বাকেশ স্বৰ্গীয়াৰী ঘৰ নং : 74 বয়স : 20 লিঙ্গ : মহিলা	PVJ0011205 ফটো উপলব্ধ
454 নাম : অঞ্জলী স্বৰ্গীয়াৰী পিতাৰ নাম: নাৰায়ন স্বৰ্গীয়াৰী ঘৰ নং : 74 বয়স : 20 লিঙ্গ : মহিলা	PVJ0062661 ফটো উপলব্ধ	455 নাম : সম্ভাৰ দৈমাৰী পিতাৰ নাম: শুনিবৰ দৈমাৰী ঘৰ নং : 95 বয়স : 71 লিঙ্গ : পুৰুষ	LQX1337571 ফটো উপলব্ধ	456 নাম : সেথালী দৈমাৰী স্বামীৰ নাম: সম্ভাৰ দৈমাৰী ঘৰ নং : 95 বয়স : 63 লিঙ্গ : মহিলা	LQX1337582 ফটো উপলব্ধ
457 নাম : অনচুমা দৈমাৰী পিতাৰ নাম: চমবাৰ দৈমাৰী ঘৰ নং : 75 বয়স : 35 লিঙ্গ : পুৰুষ	LQX1337606 ফটো উপলব্ধ	458 নাম : অৰুণ দৈমাৰী পিতাৰ নাম: সম্ভাৰ দৈমাৰী ঘৰ নং : 95 বয়স : 33 লিঙ্গ : পুৰুষ	LQX1337593 ফটো উপলব্ধ	459 নাম : লাইশ্ৰী দৈমাৰী স্বামীৰ নাম: অনচুমা দৈমাৰী ঘৰ নং : 95 বয়স : 33 লিঙ্গ : মহিলা	LQX0325092 ফটো উপলব্ধ
460 নাম : প্ৰোফুলা দাঈমাৰী পিতাৰ নাম: সোমবাৰ দাঈমাৰী ঘৰ নং : 95 বয়স : 28 লিঙ্গ : পুৰুষ	LQX0214924 ফটো উপলব্ধ	461 নাম : চন্দ্ৰ দৈমাৰী পিতাৰ নাম: সুনিবৰ দৈমাৰী ঘৰ নং : 99 বয়স : 62 লিঙ্গ : পুৰুষ	LQX1337628 ফটো উপলব্ধ	462 নাম : মাগিনি দৈমাৰী স্বামীৰ নাম: চন্দ্ৰ দৈমাৰী ঘৰ নং : 99 বয়স : 57 লিঙ্গ : মহিলা	LQX1337639 ফটো উপলব্ধ
463 নাম : বনিমা দৈমাৰী পিতাৰ নাম: চন্দ্ৰ দৈমাৰী ঘৰ নং : 99 বয়স : 33 লিঙ্গ : মহিলা	LQX1337617 ফটো উপলব্ধ	464 নাম : প্ৰিনিমা দৈমাৰী পিতাৰ নাম: চন্দ্ৰ দৈমাৰী ঘৰ নং : 99 বয়স : 32 লিঙ্গ : মহিলা	LQX0327353 ফটো উপলব্ধ	465 নাম : বিষ্টি দৈমাৰী পিতাৰ নাম: চন্দ্ৰ দৈমাৰী ঘৰ নং : 99 বয়স : 28 লিঙ্গ : পুৰুষ	LQX0261354 ফটো উপলব্ধ
466 নাম : সম্ভাৰী দৈমাৰী স্বামীৰ নাম: মিলন দৈমাৰী ঘৰ নং : 98 বয়স : 42 লিঙ্গ : মহিলা	LQX1337673 ফটো উপলব্ধ	467 নাম : সৌমদৌন দৈমাৰী পিতাৰ নাম: দেউবাৰ দৈমাৰী ঘৰ নং : 98 বয়স : 38 লিঙ্গ : পুৰুষ	LQX1337662 ফটো উপলব্ধ	468 নাম : গুনিৰাম দৈমাৰী পিতাৰ নাম: দেউবাৰ দৈমাৰী ঘৰ নং : 98 বয়স : 33 লিঙ্গ : পুৰুষ	LQX1337684 ফটো উপলব্ধ
469 নাম : মাওথন দৈমাৰী পিতাৰ নাম: দেউবাৰ দৈমাৰী ঘৰ নং : 98 বয়স : 32 লিঙ্গ : পুৰুষ	LQX1337695 ফটো উপলব্ধ	470 নাম : বৰ্জীতা দৈমাৰী স্বামীৰ নাম: মাওথন দৈমাৰী ঘৰ নং : 98 বয়স : 24 লিঙ্গ : মহিলা	LQX0548933 ফটো উপলব্ধ	471 নাম : মহন বড়ো পিতাৰ নাম: নৰ্ব বড়ো ঘৰ নং : 80 বয়স : 34 লিঙ্গ : পুৰুষ	LQX1343891 ফটো উপলব্ধ
472 নাম : চিমন্ত বড়ো পিতাৰ নাম: নৰ্ব বড়ো ঘৰ নং : 80 বয়স : 33 লিঙ্গ : পুৰুষ	LQX1343915 ফটো উপলব্ধ	473 নাম : সনাতী বড়ো পিতাৰ নাম: নৰ্ব বড়ো ঘৰ নং : 80 বয়স : 31 লিঙ্গ : পুৰুষ	LQX1343880 ফটো উপলব্ধ	474 নাম : খোৰোশ্ৰী দৈমাৰী পিতাৰ নাম: ইন্দ্ৰায়েল দৈমাৰী ঘৰ নং : 80 বয়স : 29 লিঙ্গ : মহিলা	LQX0260828 ফটো উপলব্ধ
475 নাম : ছায়া বানী দৈমাৰী পিতাৰ নাম: অমৰ দৈমাৰী ঘৰ নং : 80 বয়স : 20 লিঙ্গ : মহিলা	PVJ0008300 ফটো উপলব্ধ	E 476 নাম : গাৰমা দৈমাৰী পিতাৰ নাম: গাৰমা দৈমাৰী ঘৰ নং : 81 বয়স : 57 লিঙ্গ : পুৰুষ	LQX1337786 ফটো উপলব্ধ	477 নাম : অনিমা দৈমাৰী স্বামীৰ নাম: গাৰমা দৈমাৰী ঘৰ নং : 81 বয়স : 55 লিঙ্গ : মহিলা	LQX1337797 ফটো উপলব্ধ
478 নাম : বেজিনা দৈমাৰী পিতাৰ নাম: গাৰমা দৈমাৰী ঘৰ নং : 81 বয়স : 34 লিঙ্গ : মহিলা	LQX1337811 ফটো উপলব্ধ	479 নাম : চিন্টু দৈমাৰী পিতাৰ নাম: গাৰমা দৈমাৰী ঘৰ নং : 81 বয়স : 33 লিঙ্গ : পুৰুষ	LQX1337822 ফটো উপলব্ধ	480 নাম : মৰ্থিনা দৈমাৰী পিতাৰ নাম: গাৰমা দৈমাৰী ঘৰ নং : 81 বয়স : 32 লিঙ্গ : পুৰুষ	LQX1344281 ফটো উপলব্ধ



481 নাম : ৰোণালী দৈমাৰী স্বামীৰ নাম: চিনটু দৈমাৰী ঘৰ নং : ৮১ বয়স : 29 লিঙ্গ : মহিলা	LQX0320010 ফটো উপলব্ধ	482 নাম : খেফা দৈমাৰী পিতাৰ নাম: গৰান দৈমাৰী ঘৰ নং : ৮২ বয়স : 65 লিঙ্গ : পুৰুষ	LQX1337866 ফটো উপলব্ধ	483 নাম : বানাশ্ৰী দৈমাৰী পিতাৰ নাম: খেপা দৈমাৰী ঘৰ নং : ৮২ বয়স : 35 লিঙ্গ : মহিলা	LQX1337833 ফটো উপলব্ধ
484 নাম : সোনাতী দৈমাৰী পিতাৰ নাম: খেপা দৈমাৰী ঘৰ নং : ৮২ বয়স : 35 লিঙ্গ : মহিলা	LQX1337844 ফটো উপলব্ধ	485 নাম : বৈৰব দৈমাৰী পিতাৰ নাম: খেপা দৈমাৰী ঘৰ নং : ৮২ বয়স : 33 লিঙ্গ : মহিলা	LQX1337855 ফটো উপলব্ধ	486 নাম : দীপক নাৰ্জাৰী পিতাৰ নাম: মহেশ্বৰ নাৰ্জাৰী ঘৰ নং : 82 বয়স : 27 লিঙ্গ : পুৰুষ	PVJ0013979 ফটো উপলব্ধ
487 নাম : বঙাল দৈমাৰী পিতাৰ নাম: অঞ্জলা দৈমাৰী ঘৰ নং : ৮৩ বয়স : 54 লিঙ্গ : পুৰুষ	LQX1337877 ফটো উপলব্ধ	488 নাম : বিহুৰাম দৈমাৰী পিতাৰ নাম: বঙাল দৈমাৰী ঘৰ নং : ৮৩ বয়স : 33 লিঙ্গ : পুৰুষ	LQX1337899 ফটো উপলব্ধ	489 নাম : সৰ্জোনী দাঈমাৰী পিতাৰ নাম: বঙাল দৈমাৰী ঘৰ নং : ৮৩ বয়স : 31 লিঙ্গ : মহিলা	LQX1628268 ফটো উপলব্ধ
490 নাম : চৌদৌমশ্ৰী দৈমাৰী পিতাৰ নাম: বাংগাল দৈমাৰী ঘৰ নং : ৮৩ বয়স : 27 লিঙ্গ : মহিলা	LQX0214742 ফটো উপলব্ধ	491 নাম : জৌংসাৰ দৈমাৰী পিতাৰ নাম: বাংগাল দৈমাৰী ঘৰ নং : ৮৩ বয়স : 26 লিঙ্গ : পুৰুষ	LQX0261321 ফটো উপলব্ধ	492 নাম : বাসন্তী দৈমাৰী স্বামীৰ নাম: গৌফা দৈমাৰী ঘৰ নং : ৮৪ বয়স : 66 লিঙ্গ : মহিলা	LQX1337935 ফটো উপলব্ধ
493 নাম : গফা দৈমাৰী পিতাৰ নাম: অঞ্জলা দৈমাৰী ঘৰ নং : ৮৪ বয়স : 62 লিঙ্গ : পুৰুষ	LQX1337924 ফটো উপলব্ধ	494 নাম : সনিল দৈমাৰী পিতাৰ নাম: গফা দৈমাৰী ঘৰ নং : ৮৪ বয়স : 35 লিঙ্গ : পুৰুষ	LQX1337913 ফটো উপলব্ধ	495 নাম : নিগিতা দৈমাৰী পিতাৰ নাম: গফা দৈমাৰী ঘৰ নং : ৮৪ বয়স : 34 লিঙ্গ : মহিলা	LQX1337902 ফটো উপলব্ধ
496 নাম : পুছপা নাৰ্জাৰী পিতাৰ নাম: নগেন নাৰ্জাৰী ঘৰ নং : ৮৪ বয়স : 32 লিঙ্গ : মহিলা	LQX1628304 ফটো উপলব্ধ	497 নাম : বিশা দৈমাৰী পিতাৰ নাম: গৌফা দৈমাৰী ঘৰ নং : ৮৪ বয়স : 28 লিঙ্গ : মহিলা	LQX0215434 ফটো উপলব্ধ	498 নাম : প্ৰিচিমা বাগ্গাৰী পিতাৰ নাম: ৰাজেন্দ্ৰ বাগ্গাৰী ঘৰ নং : ৮৪ বয়স : 25 লিঙ্গ : মহিলা	LQX0327825 ফটো উপলব্ধ
499 নাম : সৌমবে দৈমাৰী স্বামীৰ নাম: খৰ্গেশ্বৰ দৈমাৰী ঘৰ নং : ৮৫ বয়স : 58 লিঙ্গ : মহিলা	LQX1337957 ফটো উপলব্ধ	500 নাম : প্ৰণিতা দৈমাৰী মাতৃৰ নাম: গৌমবে দৈমাৰী ঘৰ নং : ৮৫ বয়স : 33 লিঙ্গ : মহিলা	LQX1337968 ফটো উপলব্ধ	501 নাম : প্ৰতিভা দৈমাৰী পিতাৰ নাম: খৰ্গেশ্বৰ দৈমাৰী ঘৰ নং : ৮৫ বয়স : 31 লিঙ্গ : মহিলা	LQX1628279 ফটো উপলব্ধ
502 নাম : মনজীত দৈমাৰী মাতৃৰ নাম: চমবে দৈমাৰী ঘৰ নং : ৮৫ বয়স : 25 লিঙ্গ : পুৰুষ	LQX0261503 ফটো উপলব্ধ	503 নাম : সঞ্জনা দৈমাৰী স্বামীৰ নাম: সঞ্জয় দৈমাৰী ঘৰ নং : 86 বয়স : 34 লিঙ্গ : মহিলা	LQX1337979 ফটো উপলব্ধ	504 নাম : চম্পা মূৰ্ম স্বামীৰ নাম: দুগা চৰেন ঘৰ নং : ৮৬ বয়স : 46 লিঙ্গ : মহিলা	LQX1338007 ফটো উপলব্ধ
505 নাম : মামনি নাৰ্জাৰী স্বামীৰ নাম: চিৰন নাৰ্জাৰী ঘৰ নং : ৮৬ বয়স : 34 লিঙ্গ : মহিলা	LQX1337980 ফটো উপলব্ধ	506 নাম : চন্দ্ৰেশ্বৰ খেৰকটাৰী পিতাৰ নাম: মহেশ্বৰ খেৰকটাৰী ঘৰ নং : ৮৬ বয়স : 65 লিঙ্গ : পুৰুষ	LQX1338018 ফটো উপলব্ধ	507 নাম : দৈবশ্ৰী খেৰকটাৰী স্বামীৰ নাম: চন্দ্ৰেশ্বৰ খেৰকটাৰী ঘৰ নং : ৮৬ বয়স : 62 লিঙ্গ : মহিলা	LQX1338029 ফটো উপলব্ধ
508 নাম : প্ৰফুল্ল খেৰকটাৰী পিতাৰ নাম: চন্দ্ৰেশ্বৰ খেৰকটাৰী ঘৰ নং : ৮৬ বয়স : 44 লিঙ্গ : পুৰুষ	LQX1338030 ফটো উপলব্ধ	509 নাম : দুখশ্ৰী খেৰকটাৰী স্বামীৰ নাম: প্ৰফুল্ল খেৰকটাৰী ঘৰ নং : ৮৬ বয়স : 42 লিঙ্গ : মহিলা	LQX1338041 ফটো উপলব্ধ	510 নাম : বুৰশী খেৰকটাৰী পিতাৰ নাম: চন্দ্ৰেশ্বৰ খেৰকটাৰী ঘৰ নং : ৮৬ বয়স : 40 লিঙ্গ : মহিলা	LQX1338052 ফটো উপলব্ধ



511 নাম : অজয় খেৰকটাৰী পিতাৰ নাম: চন্দেশ্বৰ খেৰকটাৰী ঘৰ নং : ৮৮ বয়স : 38 লিঙ্গ : পুৰুষ	LQX1338063 ফটো উপলব্ধ	512 নাম : বৃধবাৰী খেৰকটাৰী স্বামীৰ নাম: অজয় খেৰকটাৰী ঘৰ নং : ৮৮ বয়স : 32 লিঙ্গ : মহিলা	LQX0009656 ফটো উপলব্ধ	513 নাম : প্ৰিয়া কেৰ্কটাৰী পিতাৰ নাম: প্ৰোফুলা কেৰ্কটাৰী ঘৰ নং : ৪৪ বয়স : 22 লিঙ্গ : মহিলা	PVJ0126425 ফটো উপলব্ধ
514 নাম : বিপুলী কেৰকটাৰী পিতাৰ নাম: প্ৰফুল্ল কেৰ্কটাৰী ঘৰ নং : ৪৪ বয়স : 19 লিঙ্গ : মহিলা	PVJ0126433 ফটো উপলব্ধ	515 নাম : গালেশ্বৰী বসুমতাৰী স্বামীৰ নাম: খৰ্গেশ্বৰ বসুমতাৰী ঘৰ নং : ৮৯ বয়স : 63 লিঙ্গ : মহিলা	LQX1338074 ফটো উপলব্ধ	516 নাম : ধৰ্মোদ্ৰ বসুমতাৰী পিতাৰ নাম: খৰ্গেশ্বৰ বসুমতাৰী ঘৰ নং : ৮৯ বয়স : 46 লিঙ্গ : পুৰুষ	LQX1338085 ফটো উপলব্ধ
517 নাম : বিনু বসুমতাৰী স্বামীৰ নাম: ধৰ্মোদ্ৰ বসুমতাৰী ঘৰ নং : ৮৯ বয়স : 42 লিঙ্গ : মহিলা	LQX1338096 ফটো উপলব্ধ	518 নাম : দিপালি দৈমাৰী স্বামীৰ নাম: অজিত দৈমাৰী ঘৰ নং : ৯০ বয়স : 48 লিঙ্গ : মহিলা	LQX0261560 ফটো উপলব্ধ	E 519 নাম : নবমী বসুমতাৰী স্বামীৰ নাম: খৰ্গেশ্বৰ বসুমতাৰী ঘৰ নং : ৯১ বয়স : 63 লিঙ্গ : মহিলা	LQX1338121 ফটো উপলব্ধ
E 520 নাম : নবীন বসুমতাৰী পিতাৰ নাম: ধৰ্মী বসুমতাৰী ঘৰ নং : ৯১ বয়স : 62 লিঙ্গ : পুৰুষ	LQX1338132 ফটো উপলব্ধ	521 নাম : লিপচন বসুমতাৰী পিতাৰ নাম: খৰ্গেশ্বৰ বসুমতাৰী ঘৰ নং : ৯১ বয়স : 47 লিঙ্গ : পুৰুষ	LQX1338143 ফটো উপলব্ধ	522 নাম : অনপ বসুমতাৰী পিতাৰ নাম: খৰ্গেশ্বৰ বসুমতাৰী ঘৰ নং : ৯১ বয়স : 41 লিঙ্গ : পুৰুষ	LQX1338212 ফটো উপলব্ধ
523 নাম : বিজু বসুমতাৰী পিতাৰ নাম: খৰ্গেশ্বৰ বসুমতাৰী ঘৰ নং : ৯১ বয়স : 40 লিঙ্গ : পুৰুষ	LQX1338176 ফটো উপলব্ধ	524 নাম : ৰাজু বসুমতাৰী পিতাৰ নাম: খৰ্গেশ্বৰ বসুমতাৰী ঘৰ নং : ৯১ বয়স : 38 লিঙ্গ : পুৰুষ	LQX1338187 ফটো উপলব্ধ	525 নাম : ৰাজীৰ বসুমতাৰী পিতাৰ নাম: খৰ্গেশ্বৰ বসুমতাৰী ঘৰ নং : ৯১ বয়স : 38 লিঙ্গ : পুৰুষ	LQX0268185 ফটো উপলব্ধ
526 নাম : বিলসনা বসুমতাৰী স্বামীৰ নাম: লিপচন বসুমতাৰী ঘৰ নং : ৯১ বয়স : 37 লিঙ্গ : মহিলা	LQX1338198 ফটো উপলব্ধ	527 নাম : ৰেজিয়া বসুমতাৰী স্বামীৰ নাম: অনূপ বসুমতাৰী ঘৰ নং : ৯১ বয়স : 34 লিঙ্গ : মহিলা	LQX1338201 ফটো উপলব্ধ	528 নাম : ব্ৰিলিনা বসুমতাৰী স্বামীৰ নাম: বিজু বসুমতাৰী ঘৰ নং : ৯১ বয়স : 32 লিঙ্গ : মহিলা	LQX1628224 ফটো উপলব্ধ
529 নাম : বীৰখাং বসুমতাৰী পিতাৰ নাম: লেব্বসন বসুমতাৰী ঘৰ নং : 91 বয়স : 20 লিঙ্গ : পুৰুষ	PVJ0069427 ফটো উপলব্ধ	530 নাম : ইশা বসুমতাৰী পিতাৰ নাম: অনূপ বসুমতাৰী ঘৰ নং : 91 বয়স : 19 লিঙ্গ : মহিলা	PVJ0119040 ফটো উপলব্ধ	531 নাম : ইপি বসুমতাৰী স্বামীৰ নাম: সুনীৰাম বসুমতাৰী ঘৰ নং : ৯২ বয়স : 53 লিঙ্গ : মহিলা	LQX1338256 ফটো উপলব্ধ
532 নাম : বিনিং দৈমাৰী পিতাৰ নাম: জগেন দৈমাৰী ঘৰ নং : ৯২ বয়স : 32 লিঙ্গ : পুৰুষ	LQX1338234 ফটো উপলব্ধ	533 নাম : হাইনা নাৰ্জাৰী স্বামীৰ নাম: খমীত বসুমতাৰী ঘৰ নং : 92 বয়স : 29 লিঙ্গ : মহিলা	PVJ0127548 ফটো উপলব্ধ	534 নাম : ধনেশ্বৰ বসুমতাৰী পিতাৰ নাম: চুনিৰাম বসুমতাৰী ঘৰ নং : ৯২ বয়স : 28 লিঙ্গ : পুৰুষ	LQX0214973 ফটো উপলব্ধ
535 নাম : খাণীত বসুমতাৰী পিতাৰ নাম: চুনিৰাম বসুমতাৰী ঘৰ নং : ৯২ বয়স : 28 লিঙ্গ : পুৰুষ	LQX0215293 ফটো উপলব্ধ	536 নাম : ফ্ৰিডম দৈমাৰী পিতাৰ নাম: যোগেন দৈমাৰী ঘৰ নং : ৯২ বয়স : 28 লিঙ্গ : পুৰুষ	LQX0269639 ফটো উপলব্ধ	537 নাম : অঞ্জলি স্বৰ্গীয়াৰী স্বামীৰ নাম: ফুংখা স্বৰ্গীয়াৰী ঘৰ নং : ৯২ বয়স : 25 লিঙ্গ : মহিলা	LQX0519124 ফটো উপলব্ধ
538 নাম : মইনাথী বসুমতাৰী স্বামীৰ নাম: ধনেশ্বৰ বসুমতাৰী ঘৰ নং : 92 বয়স : 23 লিঙ্গ : মহিলা	PVJ0008458 ফটো উপলব্ধ	539 নাম : যোগেন দৈমাৰী পিতাৰ নাম: গফা দৈমাৰী ঘৰ নং : ৯২ক বয়স : 62 লিঙ্গ : পুৰুষ	LQX1338267 ফটো উপলব্ধ	540 নাম : গাবুলি দৈমাৰী স্বামীৰ নাম: যোগেন দৈমাৰী ঘৰ নং : ৯২ক বয়স : 59 লিঙ্গ : মহিলা	LQX1338278 ফটো উপলব্ধ



541 নাম : হেলাৰ বড়ো পিতাৰ নাম: দুৱা বড়ো ঘৰ নং : ৯৩ বয়স : 63 লিঙ্গ : পুৰুষ	LQX1338289 ফটো উপলব্ধ	542 নাম : দিফি বড়ো স্বামীৰ নাম: হেলাৰ বড়ো ঘৰ নং : ৯৩ বয়স : 62 লিঙ্গ : মহিলা	LQX1338290 ফটো উপলব্ধ	543 নাম : বৌদ্ধা বড়ো পিতাৰ নাম: হেলাৰ বড়ো ঘৰ নং : ৯৩ বয়স : 42 লিঙ্গ : পুৰুষ	LQX1338303 ফটো উপলব্ধ
544 নাম : শমশ্ৰী বড়ো পিতাৰ নাম: হেলাৰ বড়ো ঘৰ নং : ৯৩ বয়স : 40 লিঙ্গ : মহিলা	LQX1338314 ফটো উপলব্ধ	545 নাম : পবিত্ৰ বড়ো পিতাৰ নাম: হেলাৰ বড়ো ঘৰ নং : ৯৩ বয়স : 38 লিঙ্গ : পুৰুষ	LQX1338325 ফটো উপলব্ধ	546 নাম : হেমা বড়ো স্বামীৰ নাম: পবিত্ৰ বড়ো ঘৰ নং : ৯৩ বয়স : 31 লিঙ্গ : মহিলা	LQX0269738 ফটো উপলব্ধ
547 নাম : সাওখলী বড়ো পিতাৰ নাম: ললিত বড়ো ঘৰ নং : ৯৩ক বয়স : 44 লিঙ্গ : মহিলা	LQX1338369 ফটো উপলব্ধ	548 নাম : মঙ্গল বড়ো পিতাৰ নাম: ললিত বড়ো ঘৰ নং : ৯৩ক বয়স : 38 লিঙ্গ : পুৰুষ	LQX1338381 ফটো উপলব্ধ	549 নাম : থুলি বড়ো স্বামীৰ নাম: মঙ্গল বড়ো ঘৰ নং : ৯৩ক বয়স : 36 লিঙ্গ : মহিলা	LQX1628213 ফটো উপলব্ধ
550 নাম : ৰবিতা বড়ো পিতাৰ নাম: সমন্ত বসুমতাৰী ঘৰ নং : ৯৩ক বয়স : 33 লিঙ্গ : পুৰুষ	LQX1344167 ফটো উপলব্ধ	E 551 নাম : লোহিত বড়ো পিতাৰ নাম: দুৱা বড়ো ঘৰ নং : ৯৪ বয়স : ৩২ লিঙ্গ : পুৰুষ	LQX1338392 ফটো উপলব্ধ	552 নাম : থুমফু বড়ো স্বামীৰ নাম: লোহিত বড়ো ঘৰ নং : ৯৪ বয়স : 69 লিঙ্গ : মহিলা	LQX1338405 ফটো উপলব্ধ
553 নাম : আসিন্থা বড়ো পিতাৰ নাম: লোহিত বড়ো ঘৰ নং : ৯৪ বয়স : 44 লিঙ্গ : পুৰুষ	LQX1338416 ফটো উপলব্ধ	554 নাম : বুদ্ধিৰাম বড়ো পিতাৰ নাম: লোহিত বড়ো ঘৰ নং : ৯৪ বয়স : 42 লিঙ্গ : পুৰুষ	LQX1338427 ফটো উপলব্ধ	555 নাম : মঞ্জু বড়ো স্বামীৰ নাম: বুদ্ধিৰাম বড়ো ঘৰ নং : ৯৪ বয়স : 39 লিঙ্গ : মহিলা	LQX1338438 ফটো উপলব্ধ
556 নাম : ওপ্পি বড়ো পিতাৰ নাম: লোহিত বড়ো ঘৰ নং : ৯৪ বয়স : 38 লিঙ্গ : মহিলা	LQX1338449 ফটো উপলব্ধ	557 নাম : ৰূপে বড়ো স্বামীৰ নাম: আসিন্থা বড়ো ঘৰ নং : ৯৪ বয়স : 36 লিঙ্গ : মহিলা	LQX1344225 ফটো উপলব্ধ	558 নাম : জয়া বড়ো পিতাৰ নাম: লোহিত বড়ো ঘৰ নং : ৯৪ বয়স : 32 লিঙ্গ : পুৰুষ	LQX1344349 ফটো উপলব্ধ
559 নাম : মিজিং বৰো মাতৃৰ নাম: মঞ্জু বৰো ঘৰ নং : 94 বয়স : 21 লিঙ্গ : পুৰুষ	PVJ0116475 ফটো উপলব্ধ	560 নাম : টিকেন বড়ো পিতাৰ নাম: লক্ষীৰাম বড়ো ঘৰ নং : ৯৫ বয়স : 44 লিঙ্গ : পুৰুষ	LQX1338472 ফটো উপলব্ধ	561 নাম : জাৰ বড়ো স্বামীৰ নাম: টিকেন বড়ো ঘৰ নং : ৯৫ বয়স : 41 লিঙ্গ : মহিলা	LQX0215061 ফটো উপলব্ধ
E 562 নাম : দুম্পে দৈমাৰী স্বামীৰ নাম: নৰেন্দ্ৰ দৈমাৰী ঘৰ নং : ৯৬ বয়স : ৭০ লিঙ্গ : মহিলা	LQX1338518 ফটো উপলব্ধ	563 নাম : কাতিৰাম দৈমাৰী পিতাৰ নাম: নৰেন্দ্ৰ দৈমাৰী ঘৰ নং : ৯৬ বয়স : 47 লিঙ্গ : পুৰুষ	LQX1338529 ফটো উপলব্ধ	#2 564 নাম : সমতি দৈমাৰী স্বামীৰ নাম: কাতিৰাম দৈমাৰী ঘৰ নং : ৯৬ বয়স : 44 লিঙ্গ : মহিলা	LQX1338530 ফটো উপলব্ধ
565 নাম : সঞ্জিত স্বৰ্গীয়াৰী পিতাৰ নাম: দেবেন স্বৰ্গীয়াৰী ঘৰ নং : ৯৬ বয়স : 33 লিঙ্গ : পুৰুষ	LQX1343926 ফটো উপলব্ধ	566 নাম : জসিনা স্বৰ্গীয়াৰী স্বামীৰ নাম: সনজিত স্বৰ্গীয়াৰী ঘৰ নং : ৯৬ বয়স : 28 লিঙ্গ : মহিলা	LQX0519090 ফটো উপলব্ধ	567 নাম : পলিতা দৈমাৰী পিতাৰ নাম: কাতিৰাম দৈমাৰী ঘৰ নং : ৯৬ বয়স : 24 লিঙ্গ : মহিলা	LQX0461426 ফটো উপলব্ধ
568 নাম : চান দৈমাৰী পিতাৰ নাম: কাতিৰাম দৈমাৰী ঘৰ নং : 96 বয়স : 22 লিঙ্গ : পুৰুষ	LQX7678378 ফটো উপলব্ধ	569 নাম : বিশ্বজিৎ স্বৰ্গীয়াৰী পিতাৰ নাম: মানীক স্বৰ্গীয়াৰী ঘৰ নং : ৯৭ বয়স : 39 লিঙ্গ : পুৰুষ	LQX1338563 ফটো উপলব্ধ	570 নাম : বেলশ্ৰী স্বৰ্গীয়াৰী স্বামীৰ নাম: বিশ্বজিত স্বৰ্গীয়াৰী ঘৰ নং : ৯৭ বয়স : 35 লিঙ্গ : মহিলা	LQX1338574 ফটো উপলব্ধ



571 নাম : জৌমৈ বড়ো স্বামীৰ নাম: সিন্দুৰ বড়ো ঘৰ নং : 97 বয়স : 33 লিঙ্গ : মহিলা	LQX1344123 ফটো উপলব্ধ	572 নাম : আনন্দ বসুমতাৰী পিতাৰ নাম: গনেশ্বৰ বসুমতাৰী ঘৰ নং : ৯৮ বয়স : 62 লিঙ্গ : পুৰুষ	LQX1338609 ফটো উপলব্ধ	573 নাম : ককিলা বসুমতাৰী স্বামীৰ নাম: আনন্দ বসুমতাৰী ঘৰ নং : ৯৮ বয়স : 61 লিঙ্গ : মহিলা	LQX1338610 ফটো উপলব্ধ
574 নাম : দিনেশ বসুমতাৰী পিতাৰ নাম: আনন্দ বসুমতাৰী ঘৰ নং : ৯৮ বয়স : 42 লিঙ্গ : পুৰুষ	LQX1338632 ফটো উপলব্ধ	575 নাম : ৰতন বসুমতাৰী অন্যান্য: আনন্দ বসুমতাৰী ঘৰ নং : ৯৮ বয়স : 42 লিঙ্গ : পুৰুষ	LQX0319947 ফটো উপলব্ধ	576 নাম : যমুনা বসুমতাৰী স্বামীৰ নাম: দিনেশ বসুমতাৰী ঘৰ নং : ৯৮ বয়স : 40 লিঙ্গ : মহিলা	LQX1338643 ফটো উপলব্ধ
577 নাম : চানচুমা বসুমতাৰী পিতাৰ নাম: আনন্দ বসুমতাৰী ঘৰ নং : ৯৮ বয়স : 35 লিঙ্গ : পুৰুষ	LQX1338596 ফটো উপলব্ধ	578 নাম : মনু বসুমতাৰী স্বামীৰ নাম: ৰতন বসুমতাৰী ঘৰ নং : ৯৮ বয়স : 34 লিঙ্গ : মহিলা	LQX0496497 ফটো উপলব্ধ	579 নাম : ৰমণী বসুমতাৰী স্বামীৰ নাম: চানচুমা বসুমতাৰী ঘৰ নং : ৯৮ বয়স : 33 লিঙ্গ : মহিলা	LQX1338585 ফটো উপলব্ধ
580 নাম : অমোলা বসুমতাৰী পিতাৰ নাম: কনক বসুমতাৰী ঘৰ নং : ৯৮ বয়স : 32 লিঙ্গ : পুৰুষ	LQX0496596 ফটো উপলব্ধ	581 নাম : সৌমখৌৰ দৈমাৰী পিতাৰ নাম: বৃদ দৈমাৰী ঘৰ নং : ৯৮ বয়স : 31 লিঙ্গ : পুৰুষ	LQX0272468 ফটো উপলব্ধ	582 নাম : চিন্তামণি বসুমতাৰী স্বামীৰ নাম: চৌগমচাৰ বসুমতাৰী ঘৰ নং : ৯৮ বয়স : 29 লিঙ্গ : মহিলা	LQX0213231 ফটো উপলব্ধ
583 নাম : আলাইশী দৈমাৰী স্বামীৰ নাম: সৌমখৌৰ দৈমাৰী ঘৰ নং : ৯৮ বয়স : 29 লিঙ্গ : মহিলা	LQX0272609 ফটো উপলব্ধ	584 নাম : অনচুলী বসুমতাৰী স্বামীৰ নাম: অমূল্য বসুমতাৰী ঘৰ নং : ৯৮ বয়স : 29 লিঙ্গ : মহিলা	LQX0461327 ফটো উপলব্ধ	585 নাম : চৌগমচাৰ বসুমতাৰী পিতাৰ নাম: আনন্দ বসুমতাৰী ঘৰ নং : ৯৮ বয়স : 28 লিঙ্গ : পুৰুষ	LQX0213793 ফটো উপলব্ধ
586 নাম : বিলিনা বসুমতাৰী পিতাৰ নাম: দিনেশ বসুমতাৰী ঘৰ নং : 98 বয়স : 21 লিঙ্গ : মহিলা	PVJ0072066 ফটো উপলব্ধ	587 নাম : লিলি ব্ৰহ্ম পিতাৰ নাম: মহেশ্বৰ ব্ৰহ্ম ঘৰ নং : 99ক বয়স : 27 লিঙ্গ : মহিলা	LQX0261370 ফটো উপলব্ধ	588 নাম : ৰাহুল প্ৰহ্লাদ পিতাৰ নাম: দিলিপ প্ৰহ্লাদ ঘৰ নং : ৯৯ বয়স : 25 লিঙ্গ : পুৰুষ	LQX0261651 ফটো উপলব্ধ
E 589 নাম : আনজিৎ বসুমতাৰী স্বামীৰ নাম: গনেশ্বৰ বসুমতাৰী ঘৰ নং : 95 বয়স : 95 লিঙ্গ : মহিলা	LQX1338687 ফটো উপলব্ধ	590 নাম : দিপিকা বসুমতাৰী পিতাৰ নাম: গনেশ্বৰ বসুমতাৰী ঘৰ নং : ১০১ বয়স : 47 লিঙ্গ : মহিলা	LQX1338698 ফটো উপলব্ধ	591 নাম : লিপিকা বসুমতাৰী পিতাৰ নাম: গনেশ্বৰ বসুমতাৰী ঘৰ নং : ১০১ বয়স : 45 লিঙ্গ : মহিলা	LQX1338701 ফটো উপলব্ধ
592 নাম : গুণাৰাম বড়ো পিতাৰ নাম: থকাৰাম ৰামছিয়াৰী ঘৰ নং : ১০২ বয়স : 64 লিঙ্গ : পুৰুষ	LQX1338712 ফটো উপলব্ধ	593 নাম : নিমাই বড়ো স্বামীৰ নাম: গুণাৰাম বড়ো ঘৰ নং : ১০২ বয়স : 59 লিঙ্গ : মহিলা	LQX1338723 ফটো উপলব্ধ	594 নাম : নানিনি ৰামচিয়াৰী পিতাৰ নাম: গুণাৰাম বসুমতাৰী ঘৰ নং : ১০২ বয়স : 40 লিঙ্গ : মহিলা	LQX1338734 ফটো উপলব্ধ
595 নাম : চৌমদৌন বড়ো পিতাৰ নাম: গনুৰাম বড়ো ঘৰ নং : ১০২ বয়স : 35 লিঙ্গ : পুৰুষ	LQX1338756 ফটো উপলব্ধ	596 নাম : মনানিছা বড়ো স্বামীৰ নাম: চৌমদৌন বড়ো ঘৰ নং : ১০২ বয়স : 30 লিঙ্গ : মহিলা	LQX0215020 ফটো উপলব্ধ	E 597 নাম : বাগো স্বৰ্গীয়াৰী পিতাৰ নাম: মথুৰা স্বৰ্গীয়াৰী ঘৰ নং : ১০৩ বয়স : 67 লিঙ্গ : পুৰুষ	LQX1338767 ফটো উপলব্ধ
598 নাম : বুৰশী স্বৰ্গীয়াৰী স্বামীৰ নাম: বাগ স্বৰ্গীয়াৰী ঘৰ নং : ১০৩ বয়স : 62 লিঙ্গ : মহিলা	LQX1338778 ফটো উপলব্ধ	599 নাম : ৰিষ্ট বড়ো পিতাৰ নাম: বাগ স্বৰ্গীয়াৰী ঘৰ নং : ১০৩ বয়স : 39 লিঙ্গ : পুৰুষ	LQX1338789 ফটো উপলব্ধ	600 নাম : শিৱ স্বৰ্গীয়াৰী পিতাৰ নাম: বাগ স্বৰ্গীয়াৰী ঘৰ নং : ১০৩ বয়স : 34 লিঙ্গ : পুৰুষ	LQX1344214 ফটো উপলব্ধ



601 নাম : অনচমী স্বৰ্গীয়াৰী পিতাৰ নাম: স্বৰ্গীয়াৰী ঘৰ নং : ১০৩ বয়স : 32 লিঙ্গ : পুৰুষ	LQX1344350 ফটো উপলব্ধ	602 নাম : দৈমাল স্বৰ্গীয়াৰী পিতাৰ নাম: লম্বাৰ স্বৰ্গীয়াৰী ঘৰ নং : ১০৩ বয়স : 32 লিঙ্গ : পুৰুষ	LQX0326082 ফটো উপলব্ধ	603 নাম : বৈসমৈ স্বৰ্গীয়াৰী স্বামীৰ নাম: দৈমাল ঘৰ নং : 103 বয়স : 30 লিঙ্গ : মহিলা	PVJ0054098 ফটো উপলব্ধ
604 নাম : বাজ বৰো পিতাৰ নাম: বিনু বৰো ঘৰ নং : 103 বয়স : 20 লিঙ্গ : পুৰুষ	PVJ0011197 ফটো উপলব্ধ	605 নাম : অংগ স্বৰ্গীয়াৰী পিতাৰ নাম: সোমবাৰ স্বৰ্গীয়াৰী ঘৰ নং : ১০৪ বয়স : 59 লিঙ্গ : পুৰুষ	LQX1338790 ফটো উপলব্ধ	606 নাম : বুদ্ধিনী স্বৰ্গীয়াৰী স্বামীৰ নাম: অংগ স্বৰ্গীয়াৰী ঘৰ নং : ১০৪ বয়স : 52 লিঙ্গ : মহিলা	LQX1338803 ফটো উপলব্ধ
607 নাম : বাগৰাইসিং স্বৰ্গীয়াৰী পিতাৰ নাম: অংগ স্বৰ্গীয়াৰী ঘৰ নং : ১০৪ বয়স : 28 লিঙ্গ : পুৰুষ	LQX0213744 ফটো উপলব্ধ	608 নাম : অসিহীনী স্বৰ্গীয়াৰী স্বামীৰ নাম: অণসিং স্বৰ্গীয়াৰী ঘৰ নং : 104 বয়স : 23 লিঙ্গ : মহিলা	PVJ0010876 ফটো উপলব্ধ	609 নাম : ভাদে ৰামছিয়াৰী স্বামীৰ নাম: জান্তিৰাম ৰামছিয়াৰী ঘৰ নং : ১০৬ বয়স : 69 লিঙ্গ : মহিলা	LQX1338858 ফটো উপলব্ধ
610 নাম : বাজু ৰামছিয়াৰী পিতাৰ নাম: জান্তিৰাম ৰামছিয়াৰী ঘৰ নং : ১০৬ বয়স : 38 লিঙ্গ : পুৰুষ	LQX1338892 ফটো উপলব্ধ	611 নাম : বিবিকা ৰামচিয়াৰী স্বামীৰ নাম: বাজু ৰামচিয়াৰী ঘৰ নং : ১০৬ বয়স : 36 লিঙ্গ : মহিলা	LQX1338905 ফটো উপলব্ধ	612 নাম : পচিমা বড়ো পিতাৰ নাম: ৰবি বড়ো ঘৰ নং : ১০৮ বয়স : 58 লিঙ্গ : পুৰুষ	LQX1338916 ফটো উপলব্ধ
613 নাম : থিংগিনি বড়ো স্বামীৰ নাম: পশুমা বড়ো ঘৰ নং : ১০৮ বয়স : 55 লিঙ্গ : মহিলা	LQX1338927 ফটো উপলব্ধ	614 নাম : মিঠিংগা বড়ো পিতাৰ নাম: পশুমা বড়ো ঘৰ নং : ১০৮ বয়স : 31 লিঙ্গ : পুৰুষ	LQX1344532 ফটো উপলব্ধ	E 615 নাম : ফাণ্ডনি বড়ো স্বামীৰ নাম: ৰবি বড়ো ঘৰ নং : ১০৯ বয়স : 81 লিঙ্গ : মহিলা	LQX1338949 ফটো উপলব্ধ
S 616 নাম : বীনা বড়ো পিতাৰ নাম: ৰবি বড়ো ঘৰ নং : ১০৯ বয়স : 54 লিঙ্গ : মহিলা	LQX1338950 ফটো উপলব্ধ	617 নাম : মঙ্গল সিং বড়ো পিতাৰ নাম: ৰবি বড়ো ঘৰ নং : ১০৯ বয়স : 42 লিঙ্গ : পুৰুষ	LQX1338961 ফটো উপলব্ধ	S 618 নাম : গীতাজুলী বড়ো স্বামীৰ নাম: মঙ্গল সিং বড়ো ঘৰ নং : ১০৯ বয়স : 30 লিঙ্গ : মহিলা	LQX0421560 ফটো উপলব্ধ
619 নাম : য়েচিৰাম বড়ো পিতাৰ নাম: ৰবি বড়ো ঘৰ নং : ১১০ বয়স : 53 লিঙ্গ : পুৰুষ	LQX1338972 ফটো উপলব্ধ	620 নাম : ৰেন বড়ো স্বামীৰ নাম: সানিগ্ৰাং বড়ো ঘৰ নং : ১১০ বয়স : 48 লিঙ্গ : মহিলা	LQX1338983 ফটো উপলব্ধ	621 নাম : জৌনগমা বড়ো পিতাৰ নাম: জয়চিৰাম বড়ো ঘৰ নং : ১১০ বয়স : 28 লিঙ্গ : পুৰুষ	LQX0215004 ফটো উপলব্ধ
622 নাম : ধনলা বড়ো পিতাৰ নাম: ৰবি বড়ো ঘৰ নং : ১১১ বয়স : 62 লিঙ্গ : পুৰুষ	LQX1338994 ফটো উপলব্ধ	623 নাম : অজিত বড়ো পিতাৰ নাম: মানিক বড়ো ঘৰ নং : গেলাগাওঁ বয়স : 61 লিঙ্গ : পুৰুষ	LQX1339033 ফটো উপলব্ধ	624 নাম : দালিমি বড়ো স্বামীৰ নাম: অজিত বড়ো ঘৰ নং : ১১২ বয়স : 60 লিঙ্গ : মহিলা	LQX1339044 ফটো উপলব্ধ
625 নাম : চম্পা বড়ো পিতাৰ নাম: অজিত বড়ো ঘৰ নং : ১১২ বয়স : 39 লিঙ্গ : মহিলা	LQX1339055 ফটো উপলব্ধ	626 নাম : ৰীতা বড়ো পিতাৰ নাম: অজিত বড়ো ঘৰ নং : ১১২ বয়স : 33 লিঙ্গ : মহিলা	LQX0009217 ফটো উপলব্ধ	627 নাম : গৌতম বসুমতাৰী পিতাৰ নাম: ধৰ্মেন্দ্র বসুমতাৰী ঘৰ নং : ১১২ বয়স : 25 লিঙ্গ : পুৰুষ	LQX0508796 ফটো উপলব্ধ
628 নাম : মানাওঁ স্বৰ্গীয়াৰী স্বামীৰ নাম: মহন স্বৰ্গীয়াৰী ঘৰ নং : ১১৩ বয়স : 71 লিঙ্গ : মহিলা	LQX1339077 ফটো উপলব্ধ	E 629 নাম : সৰ্মিলা স্বৰ্গীয়াৰী স্বামীৰ নাম: মহনৰ ৰাভা ঘৰ নং : ১১৩ বয়স : 42 লিঙ্গ : মহিলা	LQX1339099 ফটো উপলব্ধ	630 নাম : ৰবিন্দ্র বড়ো পিতাৰ নাম: খান্দা বড়ো ঘৰ নং : ১১৪ বয়স : 46 লিঙ্গ : পুৰুষ	LQX1339135 ফটো উপলব্ধ



631 নাম : সিত্ৰা বড়ো স্বামীৰ নাম : বাবিন্দ্র বড়ো ঘৰ নং : 118 বয়স : 40 লিঙ্গ : মহিলা	LQX1339146 ফটো উপলব্ধ	632 নাম : মন্ডে বৰো পিতাৰ নাম : ববিন্দ্র বৰো ঘৰ নং : 114 বয়স : 21 লিঙ্গ : পুৰুষ	PVJ0011015 ফটো উপলব্ধ	633 নাম : ব্ৰিডীয়াম নাৰ্জাৰি পিতাৰ নাম : মহেশ্বৰ নাৰ্জাৰি ঘৰ নং : 115 বয়স : 27 লিঙ্গ : পুৰুষ	LQX0508804 ফটো উপলব্ধ
E 634 নাম : দুমা ৰামছিয়াৰী স্বামীৰ নাম : সনাৰাম ৰামছিয়াৰী ঘৰ নং : 116 বয়স : 47 লিঙ্গ : মহিলা	LQX1339168 ফটো উপলব্ধ	635 নাম : কমল ৰামছিয়াৰী পিতাৰ নাম : সনাৰাম ৰামছিয়াৰী ঘৰ নং : 116 বয়স : 46 লিঙ্গ : পুৰুষ	LQX1339179 ফটো উপলব্ধ	636 নাম : ফুলশ্ৰী ৰামছিয়াৰী স্বামীৰ নাম : কমলা ৰামছিয়াৰী ঘৰ নং : 116 বয়স : 42 লিঙ্গ : মহিলা	LQX1339180 ফটো উপলব্ধ
637 নাম : ৰঙন ৰামচিয়াৰী পিতাৰ নাম : কমল ৰামচিয়াৰী ঘৰ নং : 116 বয়স : 25 লিঙ্গ : পুৰুষ	PVJ0011023 ফটো উপলব্ধ	638 নাম : কুঞ্জল হেমব্ৰম পিতাৰ নাম : ভীমা হেমব্ৰম ঘৰ নং : 119 বয়স : 48 লিঙ্গ : পুৰুষ	LQX1339204 ফটো উপলব্ধ	639 নাম : বালে চৰেন স্বামীৰ নাম : কুঞ্জল হেমব্ৰম ঘৰ নং : 119 বয়স : 46 লিঙ্গ : মহিলা	LQX1339215 ফটো উপলব্ধ
640 নাম : প্ৰতিমা বান্ধে স্বামীৰ নাম : ভীমা হেমব্ৰম ঘৰ নং : 117 বয়স : 40 লিঙ্গ : মহিলা	BSW0387423 ফটো উপলব্ধ	641 নাম : ভীমা হেমব্ৰম পিতাৰ নাম : কানজালু হেমব্ৰম ঘৰ নং : 119 বয়স : 27 লিঙ্গ : পুৰুষ	LQX0240150 ফটো উপলব্ধ	642 নাম : খপ্ৰো মুৰ্মু স্বামীৰ নাম : লীলা মাৰ্দি ঘৰ নং : 118 বয়স : 53 লিঙ্গ : মহিলা	LQX1339237 ফটো উপলব্ধ
643 নাম : বাহা চৰেন স্বামীৰ নাম : ৰাম টুডু ঘৰ নং : 118 বয়স : 52 লিঙ্গ : মহিলা	LQX1339259 ফটো উপলব্ধ	644 নাম : বইলা টুডু পিতাৰ নাম : ৰাম টুডু ঘৰ নং : 118 বয়স : 32 লিঙ্গ : মহিলা	LQX0451492 ফটো উপলব্ধ	645 নাম : ৰবিতা মাৰ্দি স্বামীৰ নাম : বইলা টুডু ঘৰ নং : 118 বয়স : 31 লিঙ্গ : মহিলা	LQX0451344 ফটো উপলব্ধ
646 নাম : মদন টুডু পিতাৰ নাম : ৰাম টুডু ঘৰ নং : 118 বয়স : 26 লিঙ্গ : পুৰুষ	LQX0451864 ফটো উপলব্ধ	647 নাম : চিমন চৰেন পিতাৰ নাম : সোম চৰেন ঘৰ নং : 119 বয়স : 22 লিঙ্গ : পুৰুষ	PVJ0098574 ফটো উপলব্ধ	E 648 নাম : কমলা মুৰ্মু পিতাৰ নাম : সতীকা মুৰ্মু ঘৰ নং : 120 বয়স : 74 লিঙ্গ : পুৰুষ	LQX1339271 ফটো উপলব্ধ
E 649 নাম : মুচই টুডু পিতাৰ নাম : কোৱৰ টুডু ঘৰ নং : 120 বয়স : 62 লিঙ্গ : পুৰুষ	LQX1339260 ফটো উপলব্ধ	E 650 নাম : লক্ষী মাৰ্দি স্বামীৰ নাম : মুচই টুডু ঘৰ নং : 120 বয়স : 55 লিঙ্গ : মহিলা	LQX1339282 ফটো উপলব্ধ	651 নাম : সুনো মুৰ্মু পিতাৰ নাম : সাবু মুৰ্মু ঘৰ নং : 121 বয়স : 52 লিঙ্গ : পুৰুষ	LQX1339306 ফটো উপলব্ধ
652 নাম : ফুল হেমব্ৰম স্বামীৰ নাম : সুনো মুৰ্মু ঘৰ নং : 121 বয়স : 34 লিঙ্গ : মহিলা	LQX1339317 ফটো উপলব্ধ	653 নাম : সনা মুৰ্মু স্বামীৰ নাম : বজু হেমব্ৰম ঘৰ নং : 122 বয়স : 65 লিঙ্গ : মহিলা	LQX1339339 ফটো উপলব্ধ	E 654 নাম : সুৰু হেমব্ৰম পিতাৰ নাম : সুনু হেমব্ৰম ঘৰ নং : 123 বয়স : 60 লিঙ্গ : পুৰুষ	LQX1339362 ফটো উপলব্ধ
655 নাম : পানী মুৰ্মু স্বামীৰ নাম : সুৰু হেমব্ৰম ঘৰ নং : 123 বয়স : 56 লিঙ্গ : মহিলা	LQX1339373 ফটো উপলব্ধ	E 656 নাম : বাবুৰাম কিস্কু পিতাৰ নাম : সুনু কিস্কু ঘৰ নং : 128 বয়স : 55 লিঙ্গ : পুৰুষ	LQX1339408 ফটো উপলব্ধ	657 নাম : মনসি কিস্কু পিতাৰ নাম : সুনু কিস্কু ঘৰ নং : 128 বয়স : 54 লিঙ্গ : পুৰুষ	LQX1339419 ফটো উপলব্ধ
658 নাম : চন কিস্কু পিতাৰ নাম : বাবুৰাম কিস্কু ঘৰ নং : 128 বয়স : 23 লিঙ্গ : পুৰুষ	LQX0509265 ফটো উপলব্ধ	659 নাম : চাম্প হেমব্ৰম স্বামীৰ নাম : মনসি কিস্কু ঘৰ নং : 128খ বয়স : 51 লিঙ্গ : মহিলা	LQX1339431 ফটো উপলব্ধ	660 নাম : লক্ষী মাৰ্দি স্বামীৰ নাম : লক্ষীৰাম চৰেন ঘৰ নং : 128 বয়স : 64 লিঙ্গ : মহিলা	LQX1339453 ফটো উপলব্ধ



661 নাম : জহন চৰেন পিতাৰ নাম: লক্ষীৰাম চৰেন ঘৰ নং : ১২৫ বয়স : 40 লিঙ্গ : পুৰুষ	LQX1339464 ফটো উপলব্ধ	662 নাম : আৰতী হাচদা স্বামীৰ নাম: জহন চৰেন ঘৰ নং : ১২৫ বয়স : 38 লিঙ্গ : মহিলা	LQX0332411 ফটো উপলব্ধ	663 নাম : চুমি চৰেন স্বামীৰ নাম: লাল মুৰ্মু ঘৰ নং : ১২৫ বয়স : 38 লিঙ্গ : মহিলা	LQX1339475 ফটো উপলব্ধ
664 নাম : জোচেব ছোৰেন পিতাৰ নাম: লক্ষীৰাম চোৰেন ঘৰ নং : ১২৫ বয়স : 29 লিঙ্গ : পুৰুষ	LQX0571794 ফটো উপলব্ধ	665 নাম : ববিন চৰেন পিতাৰ নাম: বলোৰাম চৰেন ঘৰ নং : ১২৮ বয়স : 62 লিঙ্গ : পুৰুষ	LQX1339511 ফটো উপলব্ধ	666 নাম : ফুলমনি কিস্কু স্বামীৰ নাম: ববিন চৰেন ঘৰ নং : ১২৮ বয়স : 60 লিঙ্গ : মহিলা	LQX1339522 ফটো উপলব্ধ
667 নাম : মংগল চৰেন পিতাৰ নাম: বাংলা চৰেন ঘৰ নং : ১২৮ বয়স : 60 লিঙ্গ : পুৰুষ	LQX1339533 ফটো উপলব্ধ	668 নাম : চান্দু চৰেন পিতাৰ নাম: মংগল চৰেন ঘৰ নং : ১২৮ বয়স : 28 লিঙ্গ : পুৰুষ	LQX0240325 ফটো উপলব্ধ	669 নাম : বালি চৰেন পিতাৰ নাম: বাজুন চৰেন ঘৰ নং : ১২৮ বয়স : 27 লিঙ্গ : পুৰুষ	LQX7668171 ফটো উপলব্ধ
S 670 নাম : জয়মতী চৰেন পিতাৰ নাম: ববিন চৰেন ঘৰ নং : ১২৮ বয়স : 25 লিঙ্গ : মহিলা	LQX0319343 ফটো উপলব্ধ	671 নাম : সিতা হেমব্রম স্বামীৰ নাম: বলাীৰাম চৰেন ঘৰ নং : ১২৮ বয়স : 25 লিঙ্গ : মহিলা	LQX7668866 ফটো উপলব্ধ	672 নাম : বালিৰাম চৰেন পিতাৰ নাম: ববিন চৰেন ঘৰ নং : ১২৮ বয়স : 24 লিঙ্গ : পুৰুষ	LQX0443283 ফটো উপলব্ধ
S 673 নাম : চনতী চৰেন পিতাৰ নাম: ববিন চৰেন ঘৰ নং : ১২৮ বয়স : 24 লিঙ্গ : মহিলা	LQX0443564 ফটো উপলব্ধ	#2 674 নাম : মুখী কিস্কু স্বামীৰ নাম: চান্দু চৰেন ঘৰ নং : 128 বয়স : 22 লিঙ্গ : মহিলা	PVJ0018440 ফটো উপলব্ধ	675 নাম : বিশ্ৰাম চৰেন পিতাৰ নাম: মঙ্গল চৰেন ঘৰ নং : 128 বয়স : 20 লিঙ্গ : পুৰুষ	PVJ0018457 ফটো উপলব্ধ
676 নাম : বাহা কিস্কু স্বামীৰ নাম: মঙ্গল চৰেন ঘৰ নং : ১২৯ বয়স : 57 লিঙ্গ : মহিলা	LQX1339555 ফটো উপলব্ধ	677 নাম : দেবান কিস্কু পিতাৰ নাম: লেদে কিস্কু ঘৰ নং : ১৩০ বয়স : 70 লিঙ্গ : পুৰুষ	LQX1339566 ফটো উপলব্ধ	678 নাম : তালাময় চৰেন স্বামীৰ নাম: দেবান কিস্কু ঘৰ নং : ১৩০ বয়স : 67 লিঙ্গ : মহিলা	LQX1339577 ফটো উপলব্ধ
679 নাম : সুকল মুৰ্মু পিতাৰ নাম: অৰ্জুন মুৰ্মু ঘৰ নং : ১৩০ বয়স : 51 লিঙ্গ : পুৰুষ	LQX1339602 ফটো উপলব্ধ	680 নাম : লাল মুৰ্মু পিতাৰ নাম: বাগাদ মুৰ্মু ঘৰ নং : ১৩০ বয়স : 45 লিঙ্গ : পুৰুষ	LQX1339613 ফটো উপলব্ধ	681 নাম : সান্দ কিস্কু পিতাৰ নাম: দেবান কিস্কু ঘৰ নং : ১৩০ বয়স : 38 লিঙ্গ : পুৰুষ	LQX1339599 ফটো উপলব্ধ
682 নাম : মনি বাস্কু স্বামীৰ নাম: সান্দু কিস্কু ঘৰ নং : ১৩০ বয়স : 35 লিঙ্গ : মহিলা	LQX0330670 ফটো উপলব্ধ	683 নাম : কুৰব কিস্কু পিতাৰ নাম: দেবান কিস্কু ঘৰ নং : ১৩০ বয়স : 28 লিঙ্গ : পুৰুষ	LQX0240291 ফটো উপলব্ধ	684 নাম : অৰ্জুন মুৰ্মু পিতাৰ নাম: চুকল মুৰ্মু ঘৰ নং : ১৩০ বয়স : 27 লিঙ্গ : পুৰুষ	LQX0214684 ফটো উপলব্ধ
685 নাম : মাইদী হেদ্রম স্বামীৰ নাম: কুৰাৰ হেদ্রম ঘৰ নং : ১৩০ বয়স : 25 লিঙ্গ : মহিলা	LQX0510149 ফটো উপলব্ধ	686 নাম : বাহেলা বাস্কু স্বামীৰ নাম: অৰ্জুন বাস্কু ঘৰ নং : 130 বয়স : 23 লিঙ্গ : মহিলা	PVJ0018770 ফটো উপলব্ধ	687 নাম : ছাবিনা চৰেন স্বামীৰ নাম: লক্ষীৰাম হেমব্রম ঘৰ নং : ১৩০ বয়স : 37 লিঙ্গ : মহিলা	LQX0215442 ফটো উপলব্ধ
688 নাম : ভীম হেমব্রম পিতাৰ নাম: মাজি হেমব্রম ঘৰ নং : ১৩০ বয়স : 33 লিঙ্গ : পুৰুষ	LQX0571802 ফটো উপলব্ধ	689 নাম : পাইকৰ হেমব্রম পিতাৰ নাম: মাজি হেমব্রম ঘৰ নং : ১৩০ বয়স : 25 লিঙ্গ : পুৰুষ	LQX0571836 ফটো উপলব্ধ	690 নাম : সুমি কিস্কু স্বামীৰ নাম: সুকল মুৰ্মু ঘৰ নং : ১৩০ বয়স : 47 লিঙ্গ : মহিলা	LQX1339624 ফটো উপলব্ধ



<p>E 691 LQX1339635</p> <p>নাম : মনসি মূৰ্ম পিতাৰ নাম: উজ্জ্বল মূৰ্ম ঘৰ নং : ১৩০ক বয়স : 46 লিঙ্গ : পুৰুষ</p> <p>ফটো উপলব্ধ</p>	<p>692 LQX1339668</p> <p>নাম : লক্ষীৰাম হেমব্ৰম পিতাৰ নাম: মণ্ডল হেমব্ৰম ঘৰ নং : ১৩০খ বয়স : 39 লিঙ্গ : পুৰুষ</p> <p>ফটো উপলব্ধ</p>	<p>693 LQX1339680</p> <p>নাম : লিলমনি হেমব্ৰম স্বামীৰ নাম: বাগাদি মূৰ্ম ঘৰ নং : ১৩১ বয়স : 64 লিঙ্গ : মহিলা</p> <p>ফটো উপলব্ধ</p>
<p>694 LQX1339691</p> <p>নাম : জোবাকিম মূৰ্ম পিতাৰ নাম: বাগাদি মূৰ্ম ঘৰ নং : ১৩১ বয়স : 43 লিঙ্গ : পুৰুষ</p> <p>ফটো উপলব্ধ</p>	<p>S 695 LQX1339704</p> <p>নাম : হাৰি মূৰ্ম পিতাৰ নাম: বাগাদি মূৰ্ম ঘৰ নং : ১৩১ বয়স : 41 লিঙ্গ : পুৰুষ</p> <p>ফটো উপলব্ধ</p>	<p>S 696 LQX1339715</p> <p>নাম : দেলেম হেমব্ৰম স্বামীৰ নাম: হাৰি মূৰ্ম ঘৰ নং : ১৩১ বয়স : 40 লিঙ্গ : মহিলা</p> <p>ফটো উপলব্ধ</p>
<p>697 LQX1339726</p> <p>নাম : জঙ্গল মূৰ্ম পিতাৰ নাম: বাগাদি মূৰ্ম ঘৰ নং : ১৩১ বয়স : 38 লিঙ্গ : পুৰুষ</p> <p>ফটো উপলব্ধ</p>	<p>698 PVJ0018374</p> <p>নাম : বুদ্ধি মাৰ্ভি স্বামীৰ নাম: জঙ্গল মূৰ্ম ঘৰ নং : 131 বয়স : 36 লিঙ্গ : মহিলা</p> <p>ফটো উপলব্ধ</p>	<p>699 PVJ0018705</p> <p>নাম : সুখী মূৰ্ম স্বামীৰ নাম: দেবান মাৰ্ভি ঘৰ নং : 131 বয়স : 20 লিঙ্গ : মহিলা</p> <p>ফটো উপলব্ধ</p>
<p>S 700 LQX1339737</p> <p>নাম : মাতাল হাসদা পিতাৰ নাম: ভৈঠা হাসদা ঘৰ নং : ১৩১ক বয়স : 71 লিঙ্গ : পুৰুষ</p> <p>ফটো উপলব্ধ</p>	<p>E 701 LQX1339748</p> <p>নাম : ফুলমনি চৰেন স্বামীৰ নাম: মাতাল হাসদা ঘৰ নং : ১৩১ক বয়স : 68 লিঙ্গ : মহিলা</p> <p>ফটো উপলব্ধ</p>	<p>702 LQX0442269</p> <p>নাম : পূৰ্ণ কিস্কু পিতাৰ নাম: বাৰ্কা কিস্কু ঘৰ নং : ১৩৪ বয়স : 24 লিঙ্গ : পুৰুষ</p> <p>ফটো উপলব্ধ</p>
<p>703 PVJ0136838</p> <p>নাম : সিঙ্গা চৰেণ স্বামীৰ নাম: পূৰ্ণ কিস্কু ঘৰ নং : 134 বয়স : 20 লিঙ্গ : মহিলা</p> <p>ফটো উপলব্ধ</p>	<p>704 PVJ0139329</p> <p>নাম : সিংহা চৰেণ স্বামীৰ নাম: পূৰ্ণ কিস্কু ঘৰ নং : 134 বয়স : 19 লিঙ্গ : মহিলা</p> <p>ফটো উপলব্ধ</p>	<p>705 LQX1339782</p> <p>নাম : বাৰ্কা কিস্কু পিতাৰ নাম: ভুটু কিস্কু ঘৰ নং : ১৩৪ক বয়স : 50 লিঙ্গ : পুৰুষ</p> <p>ফটো উপলব্ধ</p>
<p>706 LQX1339793</p> <p>নাম : লক্ষী টুদ স্বামীৰ নাম: বাৰ্কা কিস্কু ঘৰ নং : ১৩৪ক বয়স : 45 লিঙ্গ : মহিলা</p> <p>ফটো উপলব্ধ</p>	<p>707 LQX1339817</p> <p>নাম : সুৰকী চৰেন স্বামীৰ নাম: দুৰ্গা হাসদা ঘৰ নং : ১৩৫ বয়স : 58 লিঙ্গ : মহিলা</p> <p>ফটো উপলব্ধ</p>	<p>708 LQX0319863</p> <p>নাম : সুনীল হাচদা পিতাৰ নাম: চৰন হাচদা ঘৰ নং : ১৩৫ বয়স : 41 লিঙ্গ : পুৰুষ</p> <p>ফটো উপলব্ধ</p>
<p>709 LQX1339828</p> <p>নাম : গানাবাম হাসদা পিতাৰ নাম: দুৰ্গা হাসদা ঘৰ নং : ১৩৫ বয়স : 38 লিঙ্গ : পুৰুষ</p> <p>ফটো উপলব্ধ</p>	<p>710 LQX0215160</p> <p>নাম : চৰকাৰ হাছদা পিতাৰ নাম: দুৰ্গা হাছদা ঘৰ নং : ১৩৫ বয়স : 38 লিঙ্গ : পুৰুষ</p> <p>ফটো উপলব্ধ</p>	<p>711 LQX0215202</p> <p>নাম : সুনীতা টুদ স্বামীৰ নাম: চৰন হাছদা ঘৰ নং : ১৩৫ বয়স : 33 লিঙ্গ : মহিলা</p> <p>ফটো উপলব্ধ</p>
<p>712 LQX0442376</p> <p>নাম : হোপনা হাসদা পিতাৰ নাম: দুৰ্গা হাসদা ঘৰ নং : ১৩৫ বয়স : 33 লিঙ্গ : পুৰুষ</p> <p>ফটো উপলব্ধ</p>	<p>713 LQX7669047</p> <p>নাম : বিণা টুড স্বামীৰ নাম: সুনীল হাচদা ঘৰ নং : ১৩৫ বয়স : 32 লিঙ্গ : মহিলা</p> <p>ফটো উপলব্ধ</p>	<p>714 LQX0439430</p> <p>নাম : মাথৰ হাসদা পিতাৰ নাম: দুৰ্গা হাসদা ঘৰ নং : ১৩৫ বয়স : 31 লিঙ্গ : পুৰুষ</p> <p>ফটো উপলব্ধ</p>
<p>715 LQX0438457</p> <p>নাম : লক্ষী মূৰ্ম স্বামীৰ নাম: হোপনা হাচদা ঘৰ নং : ১৩৫ বয়স : 29 লিঙ্গ : মহিলা</p> <p>ফটো উপলব্ধ</p>	<p>716 LQX0240333</p> <p>নাম : লক্ষীৰাম হাচদা মাতৃৰ নাম: চৰকী চৰেন ঘৰ নং : ১৩৫ বয়স : 28 লিঙ্গ : পুৰুষ</p> <p>ফটো উপলব্ধ</p>	<p>717 LQX0438481</p> <p>নাম : চনতী চৰেন স্বামীৰ নাম: লক্ষীৰাম হাচদা ঘৰ নং : ১৩৫ বয়স : 27 লিঙ্গ : মহিলা</p> <p>ফটো উপলব্ধ</p>
<p>718 LQX0320663</p> <p>নাম : লাকাই হাচদা পিতাৰ নাম: চৰকী চৰেন ঘৰ নং : ১৩৫ বয়স : 26 লিঙ্গ : পুৰুষ</p> <p>ফটো উপলব্ধ</p>	<p>719 LQX0438101</p> <p>নাম : মনিকা টুড স্বামীৰ নাম: লাকাই হাচদা ঘৰ নং : ১৩৫ বয়স : 24 লিঙ্গ : মহিলা</p> <p>ফটো উপলব্ধ</p>	<p>720 LQX7668155</p> <p>নাম : বাৰয়াৰ হাচদা পিতাৰ নাম: দুৰ্গা হাচদা ঘৰ নং : ১৩৫ বয়স : 21 লিঙ্গ : পুৰুষ</p> <p>ফটো উপলব্ধ</p>

721 নাম : লাখায় হাসদা পিতাৰ নাম: মথুৰ হাসদা ঘৰ নং : ১৩৭ বয়স : 61 লিঙ্গ : পুৰুষ	LQX1339839 ফটো উপলব্ধ	722 নাম : মাথুৰ হাসদা পিতাৰ নাম: লাখায় হাসদা ঘৰ নং : ১৩৭ বয়স : 38 লিঙ্গ : পুৰুষ	LQX1339851 ফটো উপলব্ধ	723 নাম : লক্ষী হাচদা পিতাৰ নাম: লখজ হাঁসদা ঘৰ নং : ১৩৭ বয়স : 29 লিঙ্গ : মহিলা	LQX0240242 ফটো উপলব্ধ
724 নাম : চৰকৰ হাচদা পিতাৰ নাম: লখাই হাচদা ঘৰ নং : ১৩৭ বয়স : 26 লিঙ্গ : পুৰুষ	LQX7669062 ফটো উপলব্ধ	725 নাম : কপুৰা টুডু স্বামীৰ নাম: মাথুৰ হাচদা ঘৰ নং : ১৩৭ বয়স : 25 লিঙ্গ : মহিলা	LQX0320804 ফটো উপলব্ধ	726 নাম : চট্ট টুডু পিতাৰ নাম: লেধা টুডু ঘৰ নং : ১৩৮ বয়স : 97 লিঙ্গ : পুৰুষ	LQX1339862 ফটো উপলব্ধ
727 নাম : সানজিনি মাৰ্দি স্বামীৰ নাম: চট্ট টুডু ঘৰ নং : ১৩৮ বয়স : 90 লিঙ্গ : মহিলা	LQX1339873 ফটো উপলব্ধ	728 নাম : সনজুল টুডু পিতাৰ নাম: চ টু টুডু ঘৰ নং : ১৩৮ বয়স : 50 লিঙ্গ : পুৰুষ	LQX1339895 ফটো উপলব্ধ	729 নাম : লক্ষী হেমব্রম স্বামীৰ নাম: সনজুল টুডু ঘৰ নং : ১৩৮ বয়স : 44 লিঙ্গ : মহিলা	LQX1339919 ফটো উপলব্ধ
730 নাম : দেলহ চৰেন পিতাৰ নাম: সনজালো টুডু ঘৰ নং : ১৩৮ বয়স : 31 লিঙ্গ : মহিলা	LQX0327700 ফটো উপলব্ধ	731 নাম : দিব টুডু পিতাৰ নাম: সনজালো টুডু ঘৰ নং : ১৩৮ বয়স : 29 লিঙ্গ : পুৰুষ	LQX0327148 ফটো উপলব্ধ	732 নাম : চনতী টুডু অন্যান্য: সনজালো টুডু ঘৰ নং : ১৩৮ বয়স : 27 লিঙ্গ : মহিলা	LQX0327098 ফটো উপলব্ধ
733 নাম : মুচাই টুডু পিতাৰ নাম: সনজলা টুডু ঘৰ নং : ১৩৮ বয়স : 26 লিঙ্গ : পুৰুষ	LQX0403659 ফটো উপলব্ধ	734 নাম : শুশিলা চৰেন স্বামীৰ নাম: দিব টুডু ঘৰ নং : ১৩৮ বয়স : 25 লিঙ্গ : মহিলা	LQX7668114 ফটো উপলব্ধ	735 নাম : মণিকা টুডু পিতাৰ নাম: চনজুল টুডু ঘৰ নং : ১৩৮ বয়স : 22 লিঙ্গ : মহিলা	LQX7669138 ফটো উপলব্ধ
736 নাম : বাম কিস্কু পিতাৰ নাম: বামচাই কিস্কু ঘৰ নং : ১৩৯ বয়স : 60 লিঙ্গ : পুৰুষ	LQX1339920 ফটো উপলব্ধ	737 নাম : ফুলমনি মূৰ্মা স্বামীৰ নাম: বাম কিস্কু ঘৰ নং : ১৩৯ বয়স : 55 লিঙ্গ : মহিলা	LQX1339931 ফটো উপলব্ধ	738 নাম : বামাই কিস্কু পিতাৰ নাম: বাম কিস্কু ঘৰ নং : ১৩৯ বয়স : 22 লিঙ্গ : পুৰুষ	LQX7668130 ফটো উপলব্ধ
E 739 নাম : খোপ্ৰো মূৰ্মা স্বামীৰ নাম: বাম সাদু কিস্কু ঘৰ নং : ১৪০ বয়স : 92 লিঙ্গ : মহিলা	LQX1339942 ফটো উপলব্ধ	740 নাম : বৃদন কিস্কু পিতাৰ নাম: বাম সাদু কিস্কু ঘৰ নং : ১৪০ বয়স : 60 লিঙ্গ : পুৰুষ	LQX1339953 ফটো উপলব্ধ	741 নাম : চম্পা হাসদা স্বামীৰ নাম: বৃদন কিস্কু ঘৰ নং : ১৪০ বয়স : 57 লিঙ্গ : মহিলা	LQX1339964 ফটো উপলব্ধ
742 নাম : চুনীল কিস্কু পিতাৰ নাম: বৃদন কিস্কু ঘৰ নং : ১৪০ বয়স : 30 লিঙ্গ : পুৰুষ	LQX0327114 ফটো উপলব্ধ	743 নাম : পাগান কিস্কু পিতাৰ নাম: বৃদন কিস্কু ঘৰ নং : ১৪০ বয়স : 29 লিঙ্গ : পুৰুষ	LQX0240275 ফটো উপলব্ধ	744 নাম : চাবিনা কিস্কু পিতাৰ নাম: বৃদন কিস্কু ঘৰ নং : ১৪০ বয়স : 27 লিঙ্গ : মহিলা	LQX0240234 ফটো উপলব্ধ
745 নাম : জোনালী মূৰ্মা স্বামীৰ নাম: পগনি কিস্কু ঘৰ নং : ১৪০ বয়স : 27 লিঙ্গ : মহিলা	LQX0509133 ফটো উপলব্ধ	746 নাম : চাতুৰ কিস্কু পিতাৰ নাম: বৃদন কিস্কু ঘৰ নং : ১৪০ বয়স : 25 লিঙ্গ : পুৰুষ	LQX0327122 ফটো উপলব্ধ	747 নাম : বানছাই কিস্কু মাতৃৰ নাম: তালি কিস্কু ঘৰ নং : ১৪০ বয়স : 25 লিঙ্গ : পুৰুষ	LQX7668833 ফটো উপলব্ধ
748 নাম : বৃদন হাসদা স্বামীৰ নাম: সুনীল কিস্কু ঘৰ নং : 140 বয়স : 22 লিঙ্গ : মহিলা	PVJ0018382 ফটো উপলব্ধ	S 749 নাম : বনিতা কিস্কু মাতৃৰ নাম: লিঞ্জি চৰেন ঘৰ নং : 140 বয়স : 20 লিঙ্গ : মহিলা	PVJ0018531 ফটো উপলব্ধ	S 750 নাম : আবসু কিস্কু পিতাৰ নাম: বৃদন কিস্কু ঘৰ নং : 140 বয়স : 20 লিঙ্গ : মহিলা	PVJ0066100 ফটো উপলব্ধ



<p>751</p> <p>নাম : মালতী চৰেণ স্বামীৰ নাম : বানছাই কিস্কু ঘৰ নং : 140(আ) বয়স : 24 লিঙ্গ : মহিলা</p> <p>PVJ0124792</p> <p>ফটো উপলব্ধ</p>	<p>752</p> <p>নাম : লিলি চৰেন স্বামীৰ নাম : তালা কিস্কু ঘৰ নং : 180ক বয়স : 51 লিঙ্গ : মহিলা</p> <p>LQX1339997</p> <p>ফটো উপলব্ধ</p>	<p>753</p> <p>নাম : মণ্ডল কিস্কু পিতাৰ নাম : সুনু কিস্কু ঘৰ নং : 181 বয়স : 55 লিঙ্গ : পুৰুষ</p> <p>LQX1340007</p> <p>ফটো উপলব্ধ</p>
<p>754</p> <p>নাম : মনি টুদ স্বামীৰ নাম : মণ্ডল কিস্কু ঘৰ নং : 181 বয়স : 51 লিঙ্গ : মহিলা</p> <p>LQX1340018</p> <p>ফটো উপলব্ধ</p>	<p>755</p> <p>নাম : অমেন কিস্কু পিতাৰ নাম : মন্দল কিস্কু ঘৰ নং : 181 বয়স : 29 লিঙ্গ : পুৰুষ</p> <p>LQX0327627</p> <p>ফটো উপলব্ধ</p>	<p>756</p> <p>নাম : ছানি হাচদা স্বামীৰ নাম : অমেন কিস্কু ঘৰ নং : 181 বয়স : 26 লিঙ্গ : মহিলা</p> <p>LQX7668817</p> <p>ফটো উপলব্ধ</p>
<p>757</p> <p>নাম : সঞ্জয় কিস্কু পিতাৰ নাম : মন্দল কিস্কু ঘৰ নং : 181 বয়স : 25 লিঙ্গ : পুৰুষ</p> <p>LQX0319087</p> <p>ফটো উপলব্ধ</p>	<p>758</p> <p>নাম : সুনিতা মুৰ্মা স্বামীৰ নাম : বলাই মাৰ্ভি ঘৰ নং : 188ক বয়স : 35 লিঙ্গ : মহিলা</p> <p>LQX1628348</p> <p>ফটো উপলব্ধ</p>	<p>759</p> <p>নাম : কৰনা কান্ত ৰাভা পিতাৰ নাম : পুৰন্দৰ ৰাভা ঘৰ নং : 16৮ বয়স : 60 লিঙ্গ : পুৰুষ</p> <p>LQX1628315</p> <p>ফটো উপলব্ধ</p>
<p>760</p> <p>নাম : মীসন বাগ্গাৰী পিতাৰ নাম : চন্না বাগ্গাৰী ঘৰ নং : 301 বয়স : 44 লিঙ্গ : পুৰুষ</p> <p>LQX1336556</p> <p>ফটো উপলব্ধ</p>	<p>761</p> <p>নাম : বুকুল ৰাভা পিতাৰ নাম : শান্ত ৰাভা ঘৰ নং : 464 বয়স : 35 লিঙ্গ : পুৰুষ</p> <p>LQX1344043</p> <p>ফটো উপলব্ধ</p>	<p>762</p> <p>নাম : অঞ্জুলা ৰাভা স্বামীৰ নাম : বুকুল ৰাভা ঘৰ নং : 464 বয়স : 29 লিঙ্গ : মহিলা</p> <p>LQX0515601</p> <p>ফটো উপলব্ধ</p>
<p>763</p> <p>নাম : মণিকা মুৰ্মা স্বামীৰ নাম : বলাই মাৰ্ভি ঘৰ নং : ৫৯৫ বয়স : 30 লিঙ্গ : মহিলা</p> <p>LQX0539817</p> <p>ফটো উপলব্ধ</p>	<p>764</p> <p>নাম : জুন দৈমাৰী পিতাৰ নাম : কাতিৰাম দৈমাৰী ঘৰ নং : সা/ও-কাতিৰাম দৈমাৰী বয়স : 21 লিঙ্গ : মহিলা</p> <p>PVJ0110668</p> <p>ফটো উপলব্ধ</p>	<p>765</p> <p>নাম : বিটু দৈমাৰী পিতাৰ নাম : জিহ্নেকল দৈমাৰী ঘৰ নং : হাউজ নং-41 বয়স : 35 লিঙ্গ : পুৰুষ</p> <p>LQX1336090</p> <p>ফটো উপলব্ধ</p>
<p>766</p> <p>নাম : বনিতা বাগ্গাৰী পিতাৰ নাম : বিপিন বাগ্গাৰী ঘৰ নং : হাউস নো 48 বয়স : 19 লিঙ্গ : মহিলা</p> <p>PVJ0129130</p> <p>ফটো উপলব্ধ</p>	<p>767</p> <p>নাম : ৰেখিনা নাৰ্জাৰী পিতাৰ নাম : ৰতন নাৰ্জাৰী ঘৰ নং : হাউস নো 69 বয়স : 26 লিঙ্গ : মহিলা</p> <p>KLM0287052</p> <p>ফটো উপলব্ধ</p>	<p>768</p> <p>নাম : পাৰুলী গয়াৰী স্বামীৰ নাম : ৰাজিব মহাহাৰি ঘৰ নং : বয়স : 29 লিঙ্গ : মহিলা</p> <p>LQX0261420</p> <p>ফটো উপলব্ধ</p>



769	1	PVJ0151969	ফটো উপলব্ধ	নাম : বোদেসবা বাগ্গাৰী পিতাৰ নাম: বুপসন বাগ্গাৰী ঘৰ নং : 63 বয়স : 22 লিঙ্গ : মহিলা
770	1	PVJ0171348	ফটো উপলব্ধ	নাম : মালখি চৱেন স্বামীৰ নাম: ৱানচাই কিছখু ঘৰ নং : ১৪০ বয়স : 23 লিঙ্গ : মহিলা
771	1	PVJ0173468	ফটো উপলব্ধ	নাম : চমনথ বচুমথারী অন্যান্য: ৱবিথা বৰ ঘৰ নং : ৯৩ক বয়স : 32 লিঙ্গ : পুৰুষ
772	1	PVJ0173526	ফটো উপলব্ধ	নাম : জিথা হেমবম স্বামীৰ নাম: লাখিৰাম চৱেন ঘৰ নং : ১২ বয়স : 30 লিঙ্গ : মহিলা
773	1	PVJ0173559	ফটো উপলব্ধ	নাম : অওৰব দৈমাৰী পিতাৰ নাম: বিলটন দৈমাৰী ঘৰ নং : ৬৩ক বয়স : 18 লিঙ্গ : পুৰুষ
774	1	PVJ0173633	ফটো উপলব্ধ	নাম : পামফি বচুমথারী স্বামীৰ নাম: জৱচ বাগলারী ঘৰ নং : ৫৩ বয়স : 31 লিঙ্গ : মহিলা
775	1	PVJ0173658	ফটো উপলব্ধ	নাম : ৱনচিনা নাৱজাৰী স্বামীৰ নাম: চিমিয়ন বচুমথারী ঘৰ নং : ২৬ বয়স : 31 লিঙ্গ : মহিলা
776	1	PVJ0174011	ফটো উপলব্ধ	নাম : বাৱডৈ বচুমথারী পিতাৰ নাম: ডুবাজিত বচুমথারী ঘৰ নং : ১৪ বয়স : 18 লিঙ্গ : মহিলা
777	1	PVJ0174649	ফটো উপলব্ধ	নাম : ছুবলেম ডৈমাৰী স্বামীৰ নাম: ডিম বালি ডৈমাৰী ঘৰ নং : ৩৮ বয়স : 28 লিঙ্গ : মহিলা
778	1	PVJ0178897	ফটো উপলব্ধ	নাম : ৱেখচিনা নাৱজাৰী স্বামীৰ নাম: ছোমখৌৱ দৈমাৰী ঘৰ নং : ৪০ বয়স : 26 লিঙ্গ : মহিলা
779	1	PVJ0178970	ফটো উপলব্ধ	নাম : অলগবাবু দৈমাৰী পিতাৰ নাম: বুটমল দৈমাৰী ঘৰ নং : ২৩ বয়স : 19 লিঙ্গ : পুৰুষ
780	1	PVJ0179622	ফটো উপলব্ধ	নাম : ইলিচা ডৈমাৰী পিতাৰ নাম: পবিত দৈমাৰী ঘৰ নং : ০৭ বয়স : 19 লিঙ্গ : পুৰুষ
781	1	PVJ0179697	ফটো উপলব্ধ	নাম : গিথা বচুমথারী স্বামীৰ নাম: ওইনিগ ডৈমাৰী ঘৰ নং : ৯২ বয়স : 33 লিঙ্গ : মহিলা
782	1	PVJ0179705	ফটো উপলব্ধ	নাম : জিতুছা ডৈমাৰী পিতাৰ নাম: ৱহেন ডৈমাৰী ঘৰ নং : ৩৩ বয়স : 22 লিঙ্গ : পুৰুষ
783	1	PVJ0179721	ফটো উপলব্ধ	নাম : নিকা মোছাহাৰী স্বামীৰ নাম: এলবাট বাগলারী ঘৰ নং : ১১ বয়স : 25 লিঙ্গ : মহিলা
784	1	PVJ0179770	ফটো উপলব্ধ	নাম : হপন কিচকু পিতাৰ নাম: চমঙ্গি কিচকু ঘৰ নং : ০২ বয়স : 18 লিঙ্গ : পুৰুষ
785	1	PVJ0179804	ফটো উপলব্ধ	নাম : চুনিল চৱেন পিতাৰ নাম: মগল চৱেন ঘৰ নং : ১২ বয়স : 22 লিঙ্গ : পুৰুষ
786	1	PVJ0182873	ফটো উপলব্ধ	নাম : অনচখা দৈমাৰী পিতাৰ নাম: বিৱমল দৈমাৰী ঘৰ নং : ০৫ বয়স : 18 লিঙ্গ : মহিলা
787	1	PVJ0185215	ফটো উপলব্ধ	নাম : প্ৰীতি দৈমাৰী পিতাৰ নাম: বিজয় দৈমাৰী ঘৰ নং : 59 বয়স : 19 লিঙ্গ : মহিলা
788	1	PVJ0185223	ফটো উপলব্ধ	নাম : জলিনা দৈমাৰী পিতাৰ নাম: বিজয় দৈমাৰী ঘৰ নং : 59 বয়স : 18 লিঙ্গ : মহিলা
789	1	PVJ0186676	ফটো উপলব্ধ	নাম : চুখমনি মাৱডী স্বামীৰ নাম: মাঠুৱ হাচডা ঘৰ নং : ১৩৭ বয়স : 27 লিঙ্গ : মহিলা
790	1	PVJ0188193	ফটো উপলব্ধ	নাম : জাৱী দৈমাৰী পিতাৰ নাম: ডেওল ছিগ দৈমাৰী ঘৰ নং : ৬৮ বয়স : 19 লিঙ্গ : মহিলা
791	1	PVJ0188359	ফটো উপলব্ধ	নাম : পডমা বচুমথারী স্বামীৰ নাম: নিঠিছ দৈমাৰী ঘৰ নং : ৬৮ বয়স : 27 লিঙ্গ : মহিলা
792	1	PVJ0190520	ফটো উপলব্ধ	নাম : অনিন নাৱজাৰি পিতাৰ নাম: বিনড নাৱজাৰি ঘৰ নং : ৭২ বয়স : 20 লিঙ্গ : পুৰুষ
793	1	PVJ0190512	ফটো উপলব্ধ	নাম : Dijib Daimari মাতৃৰ নাম: মাগিনী দৈমাৰী ঘৰ নং : ৭৭ বয়স : 19 লিঙ্গ : পুৰুষ



ভোটাৰৰ সাৰাংশ

A) ভোটাৰৰ সংখ্যা

	তালিকাৰ প্ৰকাৰ	তালিকাৰ চিনাক্তকৰণ	ভোটাৰৰ সংখ্যা							
			পুৰুষ	মহিলা	৩য় লিঙ্গ	মুঠ				
I	মূল তালিকা	মূল তালিকা	বিশেষ সংশোধন, 2026 চনৰ পূৰ্বৰ 2025 চনৰ মূল তালিকাৰ লগত থকা সংযোজন সমূহ একত্ৰিতকৰন কৰা তালিকা।				364	404	0	768
II	যোগ তালিকা	পৰিপূৰক 1	বিশেষ সংক্ষিপ্ত সংশোধন, 2026				9	16	0	25
		পৰিপূৰক 2	অনবিচ্ছিন্ন সংশোধন 2026				0	0	0	0
		মুঠ					9	16	0	25
III	বিয়োজন তালিকা	পৰিপূৰক 1	বিশেষ সংক্ষিপ্ত সংশোধন, 2026				19	39	0	58
		পৰিপূৰক 2	অনবিচ্ছিন্ন সংশোধন 2026				0	0	0	0
		মুঠ					19	39	0	58
IV	লিংগ ক্ষেত্ৰত পৰিবৰ্তনৰ বাবে পাৰ্থক্য						0	0	0	0
এই সংশোধনৰ পিছত ভোটাৰ তালিকাত ভোটাৰৰ মুঠ সংখ্যা (I+II-III+IV)			354	381	0	735				

B) শুধৰনীৰ সংখ্যা

তালিকাৰ প্ৰকাৰ	তালিকাৰ চিনাক্তকৰণ	শুধৰনীৰ সংখ্যা
পৰিপূৰক 1	বিশেষ সংক্ষিপ্ত সংশোধন, 2026	0
পৰিপূৰক 2	অনবিচ্ছিন্ন সংশোধন 2026	3
	মুঠ	3

নিৰ্বাচক পঞ্জীয়ন বিষয়াৰ স্বাক্ষৰ

E-মূত, S-স্থানান্তৰিত/ বাসস্থান পৰিবৰ্তন, R-প্ৰতিলিপি, M-নিখোজ, Q-অযোগ্য