



## ভোটাৰ তালিকা 2026 S03 অসম

বিধানসভা সমষ্টিৰ নম্বৰ, নাম আৰু সংৰক্ষণৰ স্থিতি : 46 - ওদালগুৰি (অনুসূচিত জনজাতি)		খণ্ড নং : 93			
এই বিধানসভা সমষ্টিত কোন সংসদীয় সমষ্টিৰ অন্তৰ্গত তাৰ নম্বৰ, নাম আৰু সংৰক্ষণ স্থিতি : 4 - দৰং-ওদালগুৰি (সাধাৰণ)					
1. সংশোধনৰ বিৱৰণ					
সংশোধনৰ বছৰ	2026	তালিকাৰ চিনাক্তকৰণ			
ভিত্তি তাৰিখ	01-04-2026	বিশেষ সংশোধন, 2026 চনৰ পূৰ্বৰ 2025 চনৰ মূল তালিকাৰ লগত থকা সংযোজন সমূহ একত্ৰিতকৰণ কৰা তালিকা।			
সংশোধনৰ প্ৰকাৰ	বিশেষ সংশোধন 2026				
প্ৰকাশনৰ তাৰিখ	23-03-2026				
2. খণ্ড আৰু ভোটগ্ৰহন কেন্দ্ৰৰ বিৱৰণ					
খণ্ডৰ অন্তৰ্গত এলেকা সমূহৰ নম্বৰ আৰু নাম					
1-ধূলাচুবুৰী					
2-থানা ওদালগুৰি (অংশ)					
	মূল চহৰ/গাওঁ	:	ধূলাচুবুৰী		
	ৱাৰ্ড নং	:			
	ডাকঘৰ	:	ওদালগুৰি		
	পুলিচ থানা	:	ওদালগুৰি		
	ব্লক	:	ওদালগুৰি (অংশ-১)		
	ৰাজহ চক্ৰ	:	ওদালগুৰি		
	জিলা	:	ওদালগুৰি		
	পিনকোড	:	784509		
3. ভোটগ্ৰহন কেন্দ্ৰৰ বিৱৰণ					
ভোটগ্ৰহন কেন্দ্ৰৰ নম্বৰ আৰু নাম :		ভোটগ্ৰহন কেন্দ্ৰৰ প্ৰকাৰ (পুৰুষ/মহিলা/সাধাৰণ)		সাধাৰণ	
93 - ধূলাচুবুৰী প্ৰাথমিক বিদ্যালয় (বাওঁফাল)		খণ্ডৰ অন্তৰ্গত সহায়ক ভোটগ্ৰহন কেন্দ্ৰৰ সংখ্যা :		0	
ভোটগ্ৰহন কেন্দ্ৰৰ ঠিকনা :					
ধূলাচুবুৰী প্ৰাথমিক বিদ্যালয়, 2, ধূলাচুবুৰী পোঃঅঃ -ওদালগুৰি জিলা-ওদালগুৰি ৭৮৪৫০৯					
4. ভোটাৰৰ সংখ্যা					
আৰম্ভনি ক্ৰমিক নং	শেষ ক্ৰমিক নং	মুঠ ভোটাৰ			
		পুৰুষ	মহিলা	৩য় লিঙ্গ	মুঠ
1	856	379	416	0	795

নিৰ্বাচক পঞ্জীয়ন বিষয়াৰ স্বাক্ষৰ

Nazri Naksha

Google Map View



Polling Station Building Front View

ভোটগ্ৰহন কেন্দ্ৰৰ সন্মুখৰ দৃশ্য



Cad View

Key MAP View

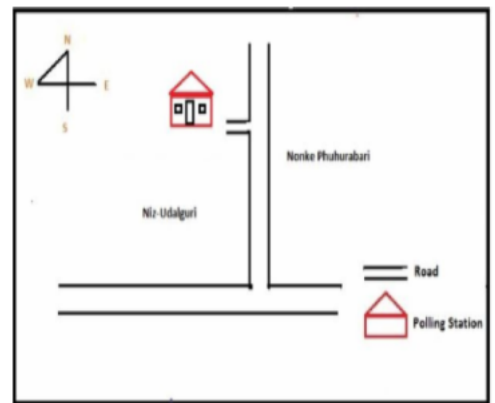
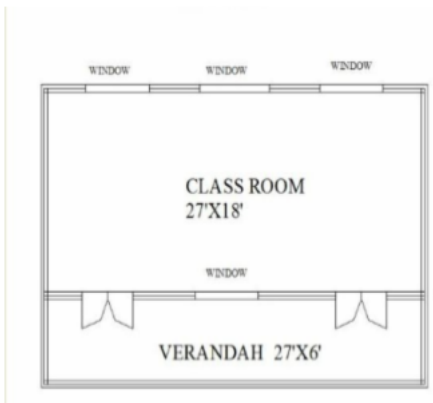



1 নাম : বিতি মুৰ্মা পিতাৰ নাম: ফাগু মুৰ্মা ঘৰ নং : 01 বয়স : 39 লিঙ্গ : মহিলা	LQX1340427 ফটো উপলব্ধ	2 নাম : লক্ষী কিস্ক স্বামীৰ নাম: সাউনা বাক্কে ঘৰ নং : 2 বয়স : 52 লিঙ্গ : মহিলা	LQX1340109 ফটো উপলব্ধ	3 নাম : ফুলমনি মৰ্টি স্বামীৰ নাম: লক্ষন হাসদা ঘৰ নং : 3 বয়স : 52 লিঙ্গ : মহিলা	LQX1340132 ফটো উপলব্ধ
4 নাম : জোনাপ হাসদা পিতাৰ নাম: লক্ষন হাসদা ঘৰ নং : 03 বয়স : 24 লিঙ্গ : পুৰুষ	LQX7676984 ফটো উপলব্ধ	5 নাম : জালাপা হাসদা পিতাৰ নাম: লক্ষন হাসদা ঘৰ নং : 3ক বয়স : 45 লিঙ্গ : পুৰুষ	LQX1340143 ফটো উপলব্ধ	6 নাম : লক্ষী টুডু স্বামীৰ নাম: জালাপা হাসদা ঘৰ নং : 3ক বয়স : 39 লিঙ্গ : মহিলা	LQX1340154 ফটো উপলব্ধ
7 নাম : লক্ষন হাসদা পিতাৰ নাম: থাকুৰ হাসদা ঘৰ নং : 8 বয়স : 54 লিঙ্গ : পুৰুষ	LQX1340187 ফটো উপলব্ধ	8 নাম : সুমিতা চৰেন স্বামীৰ নাম: লক্ষন হাসদা ঘৰ নং : 8 বয়স : 48 লিঙ্গ : মহিলা	LQX1340198 ফটো উপলব্ধ	9 নাম : সিতউ মুৰ্মা স্বামীৰ নাম: লক্ষন হাসদা ঘৰ নং : 4 বয়স : 46 লিঙ্গ : মহিলা	PVJ0018093 ফটো উপলব্ধ
10 নাম : সুনিৰাম হাসদা পিতাৰ নাম: মঙ্গল হাসদা ঘৰ নং : 8এ বয়স : 25 লিঙ্গ : পুৰুষ	LQX0420299 ফটো উপলব্ধ	11 নাম : হাকিম হাসদা পিতাৰ নাম: মঙ্গল হাসদা ঘৰ নং : 8ক বয়স : 40 লিঙ্গ : পুৰুষ	LQX1628508 ফটো উপলব্ধ	12 নাম : চুনিলা হাসদা পিতাৰ নাম: মঙ্গল হাসদা ঘৰ নং : 8ক বয়স : 38 লিঙ্গ : পুৰুষ	LQX1628495 ফটো উপলব্ধ
13 নাম : খমা চৰেন স্বামীৰ নাম: হাকিম হাসদা ঘৰ নং : 8ক বয়স : 34 লিঙ্গ : মহিলা	LQX1628520 ফটো উপলব্ধ	14 নাম : মাইনা মুনি মুৰ্মা স্বামীৰ নাম: চুনিলা হাসদা ঘৰ নং : 8ক বয়স : 34 লিঙ্গ : মহিলা	LQX1628519 ফটো উপলব্ধ	15 নাম : মাইসা হাসদা পিতাৰ নাম: থাকুৰ হাসদা ঘৰ নং : 5 বয়স : 54 লিঙ্গ : পুৰুষ	LQX1340223 ফটো উপলব্ধ
16 নাম : সঞ্জলী মুৰ্মা স্বামীৰ নাম: মাইসা হাসদা ঘৰ নং : 5 বয়স : 50 লিঙ্গ : মহিলা	LQX1340234 ফটো উপলব্ধ	17 নাম : সনজিলি মাৰ্দি স্বামীৰ নাম: পাণ্ডু বেচেৰা ঘৰ নং : 6 বয়স : 72 লিঙ্গ : মহিলা	LQX1340256 ফটো উপলব্ধ	18 নাম : দলাৰ টুদু স্বামীৰ নাম: বুদ্ধয় হেমব্ৰম ঘৰ নং : 6 বয়স : 72 লিঙ্গ : মহিলা	LQX1340289 ফটো উপলব্ধ
19 নাম : গোপাল বেচেৰা পিতাৰ নাম: পাণ্ডু বেচেৰা ঘৰ নং : 6 বয়স : 49 লিঙ্গ : পুৰুষ	LQX1340267 ফটো উপলব্ধ	20 নাম : সুমিতা বাক্কে স্বামীৰ নাম: গোপাল বেচেৰা ঘৰ নং : 6 বয়স : 46 লিঙ্গ : মহিলা	LQX1340278 ফটো উপলব্ধ	21 নাম : বাম চৰেন পিতাৰ নাম: চম চৰেন ঘৰ নং : 6 বয়স : 45 লিঙ্গ : পুৰুষ	LQX1340290 ফটো উপলব্ধ
22 নাম : হোপনী মুৰ্মা স্বামীৰ নাম: বাম চৰেন ঘৰ নং : 6 বয়স : 42 লিঙ্গ : মহিলা	LQX1340303 ফটো উপলব্ধ	23 নাম : চপন বেচেৰা পিতাৰ নাম: পান্ডু ঘৰ নং : 6 বয়স : 38 লিঙ্গ : পুৰুষ	LQX1340325 ফটো উপলব্ধ	24 নাম : শ্ৰুশ্ৰুতি মচাহাৰী স্বামীৰ নাম: গেলাডেং মচাহাৰী ঘৰ নং : 06 বয়স : 34 লিঙ্গ : মহিলা	LQX7680242 ফটো উপলব্ধ
25 নাম : বিশ্বজিত চৰেন পিতাৰ নাম: গোপাল চৰেন ঘৰ নং : 6 বয়স : 22 লিঙ্গ : পুৰুষ	LQX7677008 ফটো উপলব্ধ	26 নাম : গোপাল চৰেন পিতাৰ নাম: সোম চৰেন ঘৰ নং : 8 বয়স : 48 লিঙ্গ : পুৰুষ	LQX1340336 ফটো উপলব্ধ	27 নাম : লক্ষী টুদু স্বামীৰ নাম: গোপাল চৰেন ঘৰ নং : 8 বয়স : 46 লিঙ্গ : মহিলা	LQX1340347 ফটো উপলব্ধ
28 নাম : মুন্না হেমব্ৰম পিতাৰ নাম: বুদ্ধয় হেমব্ৰম ঘৰ নং : 8 বয়স : 44 লিঙ্গ : পুৰুষ	LQX1340369 ফটো উপলব্ধ	29 নাম : লুসি মুৰ্মা স্বামীৰ নাম: মুন্না হেমব্ৰম ঘৰ নং : 8 বয়স : 38 লিঙ্গ : মহিলা	LQX1340370 ফটো উপলব্ধ	30 নাম : নৰেণ হেমব্ৰম পিতাৰ নাম: লুথিয়া হেমব্ৰম ঘৰ নং : 08 বয়স : 34 লিঙ্গ : পুৰুষ	LQX7656820 ফটো উপলব্ধ



31 নাম : ফাগু মুৰ্মা পিতাৰ নাম: গৈদা মুৰ্মা ঘৰ নং : ৯ বয়স : 69 লিঙ্গ : পুৰুষ	LQX1340381 ফটো উপলব্ধ	32 নাম : সুৰ্জি টুদ স্বামীৰ নাম: ফাগু মুৰ্মা ঘৰ নং : ৯ বয়স : 65 লিঙ্গ : মহিলা	LQX1340392 ফটো উপলব্ধ	E 33 নাম : মঙ্গলী কিস্কু স্বামীৰ নাম: চাকু টুডু ঘৰ নং : ৯ বয়স : 64 লিঙ্গ : মহিলা	LQX1628462 ফটো উপলব্ধ
34 নাম : মুনচি হাসদা পিতাৰ নাম: লক্ষীৰাম হাসদা ঘৰ নং : ৯ বয়স : 45 লিঙ্গ : পুৰুষ	LQX1340405 ফটো উপলব্ধ	35 নাম : ধনি চৰেন স্বামীৰ নাম: মুনশি হাসদা ঘৰ নং : ৯ বয়স : 40 লিঙ্গ : মহিলা	LQX1340416 ফটো উপলব্ধ	36 নাম : চম দুদু পিতাৰ নাম: ছাকু টুডু ঘৰ নং : ৯ বয়স : 35 লিঙ্গ : পুৰুষ	LQX0420679 ফটো উপলব্ধ
37 নাম : মূনি মুৰ্মা স্বামীৰ নাম: চম টুডু ঘৰ নং : ৯ বয়স : 30 লিঙ্গ : মহিলা	LQX0421610 ফটো উপলব্ধ	38 নাম : বাকী টুদ স্বামীৰ নাম: বিয়াই হেমব্রম ঘৰ নং : ১০ বয়স : 77 লিঙ্গ : মহিলা	LQX1340438 ফটো উপলব্ধ	39 নাম : বামু কিস্কু পিতাৰ নাম: চৰকাৰ কিস্কু ঘৰ নং : ১০ বয়স : 58 লিঙ্গ : পুৰুষ	LQX1340449 ফটো উপলব্ধ
40 নাম : হীৰা হেমব্রম স্বামীৰ নাম: বামু কিস্কু ঘৰ নং : ১০ বয়স : 55 লিঙ্গ : মহিলা	LQX1340450 ফটো উপলব্ধ	41 নাম : বিয়াই কিস্কু পিতাৰ নাম: বামু কিস্কু ঘৰ নং : ১০ বয়স : 30 লিঙ্গ : পুৰুষ	LQX0412965 ফটো উপলব্ধ	42 নাম : ললিতা টুডু পিতাৰ নাম: বিয়াই কিস্কু ঘৰ নং : ১০ বয়স : 28 লিঙ্গ : মহিলা	LQX0240010 ফটো উপলব্ধ
43 নাম : জিত্ৰাই হেমব্রম পিতাৰ নাম: বজন হেমব্রম ঘৰ নং : ১১ বয়স : 70 লিঙ্গ : পুৰুষ	LQX1340461 ফটো উপলব্ধ	44 নাম : দেলহ হাসদা স্বামীৰ নাম: জিত্ৰাই হেমব্রম ঘৰ নং : ১১ বয়স : 64 লিঙ্গ : মহিলা	LQX1340472 ফটো উপলব্ধ	45 নাম : লক্ষীৰাম হেমব্রম পিতাৰ নাম: সপল হেমব্রম ঘৰ নং : ১১ বয়স : 42 লিঙ্গ : পুৰুষ	LQX1340529 ফটো উপলব্ধ
46 নাম : ভজন হেমব্রম পিতাৰ নাম: জিত্ৰাই হেমব্রম ঘৰ নং : ১১ বয়স : 40 লিঙ্গ : পুৰুষ	LQX1340483 ফটো উপলব্ধ	47 নাম : লক্ষী টুদ স্বামীৰ নাম: ভজন হেমব্রম ঘৰ নং : ১১ বয়স : 39 লিঙ্গ : মহিলা	LQX1340507 ফটো উপলব্ধ	48 নাম : চালহ মুৰ্মা স্বামীৰ নাম: লক্ষীৰাম হেমব্রম ঘৰ নং : ১১ বয়স : 38 লিঙ্গ : মহিলা	LQX1340518 ফটো উপলব্ধ
49 নাম : সামি মাৰ্দি স্বামীৰ নাম: চৰকাৰ চৰেন ঘৰ নং : ১২ বয়স : 62 লিঙ্গ : মহিলা	LQX1340530 ফটো উপলব্ধ	50 নাম : ফুল টুদ স্বামীৰ নাম: দুৰ্গা চৰেন ঘৰ নং : ১২ বয়স : 58 লিঙ্গ : মহিলা	LQX1340574 ফটো উপলব্ধ	51 নাম : সুনীল চৰেন পিতাৰ নাম: দুৰ্গা চৰেন ঘৰ নং : ১২ বয়স : 40 লিঙ্গ : পুৰুষ	LQX1340585 ফটো উপলব্ধ
52 নাম : প্ৰধন চৰেন পিতাৰ নাম: দুৰ্গা চৰেন ঘৰ নং : ১২ বয়স : 40 লিঙ্গ : পুৰুষ	LQX1340596 ফটো উপলব্ধ	53 নাম : সুনীৰাম চৰেন পিতাৰ নাম: চৰকাৰ চৰেন ঘৰ নং : ১২ বয়স : 40 লিঙ্গ : পুৰুষ	LQX1340541 ফটো উপলব্ধ	54 নাম : মইনা মুৰ্মা স্বামীৰ নাম: সুনীৰাম চৰেন ঘৰ নং : ১২ বয়স : 40 লিঙ্গ : মহিলা	LQX1340552 ফটো উপলব্ধ
55 নাম : বশি কিস্কু স্বামীৰ নাম: সুনীল কিস্কু ঘৰ নং : 12 বয়স : 25 লিঙ্গ : মহিলা	PVJ0018192 ফটো উপলব্ধ	56 নাম : চৰকাৰ চৰেন পিতাৰ নাম: দুৰ্গা চৰেন ঘৰ নং : ১২ বয়স : 40 লিঙ্গ : পুৰুষ	LQX1340609 ফটো উপলব্ধ	57 নাম : গোলাপী মাৰ্দি স্বামীৰ নাম: সমাই চৰেন ঘৰ নং : ১৩ বয়স : 68 লিঙ্গ : মহিলা	LQX1340610 ফটো উপলব্ধ
58 নাম : মঙ্গল চৰেন পিতাৰ নাম: সমাই চৰেন ঘৰ নং : ১৩ বয়স : 48 লিঙ্গ : পুৰুষ	LQX1340621 ফটো উপলব্ধ	59 নাম : লক্ষীৰাম চৰেন পিতাৰ নাম: সমাই চৰেন ঘৰ নং : ১৩ বয়স : 46 লিঙ্গ : পুৰুষ	LQX1340632 ফটো উপলব্ধ	60 নাম : সমিলা মুৰ্মা স্বামীৰ নাম: লক্ষীৰাম চৰেন ঘৰ নং : ১৩ বয়স : 44 লিঙ্গ : মহিলা	LQX1340643 ফটো উপলব্ধ



61 নাম : মঞ্জলা হাচদা স্বামীৰ নাম: মংগল হাচদা ঘৰ নং : ১৩ বয়স : 36 লিঙ্গ : মহিলা	LQX0325753 ফটো উপলব্ধ	62 নাম : চাক মুৰ্মু পিতাৰ নাম: জিতেন মুৰ্মু ঘৰ নং : ১৩ বয়স : 29 লিঙ্গ : পুৰুষ	LQX0240432 ফটো উপলব্ধ	63 নাম : বিজয় চৰেন পিতাৰ নাম: চাহেপ চৰেন ঘৰ নং : 14 বয়স : 41 লিঙ্গ : পুৰুষ	PVJ0097857 ফটো উপলব্ধ
64 নাম : কৃষ্ণ চৰেন পিতাৰ নাম: বিমল চৰেন ঘৰ নং : ১৪ ক বয়স : 33 লিঙ্গ : পুৰুষ	LQX0429779 ফটো উপলব্ধ	65 নাম : বিলিপ চৰেন পিতাৰ নাম: বিমল চৰেন ঘৰ নং : ১৪ ক বয়স : 26 লিঙ্গ : পুৰুষ	LQX0418350 ফটো উপলব্ধ	66 নাম : সীতাৰাম চৰেন পিতাৰ নাম: বিমল চৰেন ঘৰ নং : ১৪ক বয়স : 28 লিঙ্গ : পুৰুষ	LQX0240440 ফটো উপলব্ধ
67 নাম : মৰিয়ম টুডু পিতাৰ নাম: বিমল চৰেন ঘৰ নং : ১৪ক বয়স : 27 লিঙ্গ : মহিলা	LQX0240085 ফটো উপলব্ধ	68 নাম : বধুনাথ চৰেন পিতাৰ নাম: বিমল চৰেন ঘৰ নং : ১৪ ক বয়স : 27 লিঙ্গ : পুৰুষ	LQX0418038 ফটো উপলব্ধ	69 নাম : বিমল চৰেন পিতাৰ নাম: চাহেব চৰেন ঘৰ নং : ১৪ক বয়স : 51 লিঙ্গ : পুৰুষ	LQX1340698 ফটো উপলব্ধ
70 নাম : হপনি মাৰ্দি স্বামীৰ নাম: বিমল চৰেন ঘৰ নং : ১৪ক বয়স : 45 লিঙ্গ : মহিলা	LQX1340701 ফটো উপলব্ধ	71 নাম : মথা বাক্কে পিতাৰ নাম: বাবুৰাম বাক্কে ঘৰ নং : ১৫ বয়স : 64 লিঙ্গ : পুৰুষ	LQX0026716 ফটো উপলব্ধ	72 নাম : ধাৰু টুডু পিতাৰ নাম: ছোটো টুডু ঘৰ নং : ১৫ বয়স : 62 লিঙ্গ : পুৰুষ	LQX1340723 ফটো উপলব্ধ
73 নাম : সান্নি হাসদা স্বামীৰ নাম: ধাৰু টুডু ঘৰ নং : ১৫ বয়স : 57 লিঙ্গ : মহিলা	LQX1340734 ফটো উপলব্ধ	74 নাম : দিব টুডু পিতাৰ নাম: ধাৰু টুডু ঘৰ নং : ১৫ বয়স : 42 লিঙ্গ : পুৰুষ	LQX1340745 ফটো উপলব্ধ	75 নাম : জৌনি হেমব্রম স্বামীৰ নাম: দিব টুডু ঘৰ নং : ১৫ বয়স : 39 লিঙ্গ : মহিলা	LQX1340756 ফটো উপলব্ধ
76 নাম : পাগান টুডু পিতাৰ নাম: ধাৰু টুডু ঘৰ নং : ১৫ বয়স : 38 লিঙ্গ : পুৰুষ	LQX1340767 ফটো উপলব্ধ	77 নাম : কৃষ্ণা টুডু পিতাৰ নাম: ধাৰু টুডু ঘৰ নং : 15 বয়স : 34 লিঙ্গ : পুৰুষ	LQX1123637 ফটো উপলব্ধ	78 নাম : সুনিতা চৰেন স্বামীৰ নাম: পাগান টুডু ঘৰ নং : ১৫ বয়স : 30 লিঙ্গ : মহিলা	LQX0421537 ফটো উপলব্ধ
79 নাম : অঞ্জলী হাসদা স্বামীৰ নাম: কৃষ্ণা টুডু ঘৰ নং : 15 বয়স : 30 লিঙ্গ : মহিলা	LQX1123629 ফটো উপলব্ধ	80 নাম : ছুনকী বেছৰা স্বামীৰ নাম: মুচুই টুডু ঘৰ নং : ১৫ বয়স : 29 লিঙ্গ : মহিলা	LQX0498725 ফটো উপলব্ধ	81 নাম : মুসই টুডু পিতাৰ নাম: ধাবু টুডু ঘৰ নং : ১৫ বয়স : 28 লিঙ্গ : পুৰুষ	LQX0240382 ফটো উপলব্ধ
82 নাম : জবা টুডু পিতাৰ নাম: ধাৰু টুডু ঘৰ নং : ১৫ বয়স : 28 লিঙ্গ : মহিলা	LQX0240093 ফটো উপলব্ধ	83 নাম : চুনি ৰাম টুডু পিতাৰ নাম: ধাৰু টুডু ঘৰ নং : ১৫ বয়স : 27 লিঙ্গ : পুৰুষ	LQX0213892 ফটো উপলব্ধ	84 নাম : সোনামুনি হাচদা স্বামীৰ নাম: চুনি ৰাম টুডু ঘৰ নং : 15 বয়স : 21 লিঙ্গ : মহিলা	PVJ0090308 ফটো উপলব্ধ
85 নাম : ললিত কুমাৰ টুডু পিতাৰ নাম: দিব টুডু ঘৰ নং : 15 ক বয়স : 20 লিঙ্গ : পুৰুষ	PVJ0067983 ফটো উপলব্ধ	86 নাম : চাহেব চৰেন পিতাৰ নাম: ধমা চৰেন ঘৰ নং : ১৬ বয়স : 72 লিঙ্গ : পুৰুষ	LQX1340778 ফটো উপলব্ধ	87 নাম : চামেল চৰেন পিতাৰ নাম: চাহেব চৰেন ঘৰ নং : ১৬ বয়স : 42 লিঙ্গ : পুৰুষ	LQX1628371 ফটো উপলব্ধ
88 নাম : কবিতা ৰাভা পিতাৰ নাম: গুমাৰ ৰাভা ঘৰ নং : 16 বয়স : 38 লিঙ্গ : মহিলা	LQX1341237 ফটো উপলব্ধ	89 নাম : ৰাজিনা হাসদা স্বামীৰ নাম: চামেল চৰেন ঘৰ নং : ১৬ বয়স : 34 লিঙ্গ : মহিলা	LQX1628360 ফটো উপলব্ধ	90 নাম : বাজল টুডু পিতাৰ নাম: প্ৰধান টুডু ঘৰ নং : ১৭ বয়স : 53 লিঙ্গ : পুৰুষ	LQX1340790 ফটো উপলব্ধ



91 নাম : ফুলিন মুৰ্মু স্বামীৰ নাম: বাৰ্জেল টুডু ঘৰ নং : ১৭ বয়স : 49 লিঙ্গ : মহিলা	LQX1340803 ফটো উপলব্ধ	92 নাম : লখি টুডু পিতাৰ নাম: বাৰ্জেল টুডু ঘৰ নং : ১৭ বয়স : 29 লিঙ্গ : মহিলা	LQX0423103 ফটো উপলব্ধ	93 নাম : ৰোটেণী টুডু পিতাৰ নাম: বাৰ্জেল টুডু ঘৰ নং : ১৭ বয়স : 25 লিঙ্গ : মহিলা	LQX0423079 ফটো উপলব্ধ
94 নাম : বঘুনাথ মাৰ্দি পিতাৰ নাম: মৰহা মাৰ্দি ঘৰ নং : ১৮ বয়স : 53 লিঙ্গ : পুৰুষ	LQX1340825 ফটো উপলব্ধ	95 নাম : ফুল হেমব্ৰম স্বামীৰ নাম: বঘুনাথ মাৰ্দি ঘৰ নং : ১৮ বয়স : 45 লিঙ্গ : মহিলা	LQX1340836 ফটো উপলব্ধ	96 নাম : সনতি দেবী মাৰ্দি পিতাৰ নাম: বঘুনাথ মাৰ্দি ঘৰ নং : ১৮ বয়স : 22 লিঙ্গ : মহিলা	LQX7689086 ফটো উপলব্ধ
97 নাম : খনি মুৰ্মু স্বামীৰ নাম: কমল মাৰ্দি ঘৰ নং : ২০ বয়স : 50 লিঙ্গ : মহিলা	LQX1340870 ফটো উপলব্ধ	98 নাম : দেউনি বাস্কে পিতাৰ নাম: বাগৰুম বাস্কে ঘৰ নং : ২৩ বয়স : 72 লিঙ্গ : পুৰুষ	LQX1340892 ফটো উপলব্ধ	99 নাম : জীতেন মুৰ্মু পিতাৰ নাম: তুইল মুৰ্মু ঘৰ নং : ২৩ বয়স : 53 লিঙ্গ : পুৰুষ	LQX0051656 ফটো উপলব্ধ
100 নাম : বানী মুৰ্মু স্বামীৰ নাম: জীতেন মুৰ্মু ঘৰ নং : ২৩ বয়স : 51 লিঙ্গ : মহিলা	LQX0051698 ফটো উপলব্ধ	101 নাম : দুলহান কিস্ক স্বামীৰ নাম: চাকু মুৰ্মু ঘৰ নং : ২৩ বয়স : 33 লিঙ্গ : মহিলা	LQX0451310 ফটো উপলব্ধ	102 নাম : চকী চৰেন স্বামীৰ নাম: জীতেন চৰেন ঘৰ নং : ২৩ বয়স : 29 লিঙ্গ : মহিলা	LQX0240002 ফটো উপলব্ধ
103 নাম : চুকুৰ কিস্ক পিতাৰ নাম: খেনা কিস্ক ঘৰ নং : ২৪ বয়স : 58 লিঙ্গ : পুৰুষ	LQX1340949 ফটো উপলব্ধ	104 নাম : বাঙ্গি মুৰ্মু স্বামীৰ নাম: চুকুৰ কিস্ক ঘৰ নং : ২৪ বয়স : 50 লিঙ্গ : মহিলা	LQX1340950 ফটো উপলব্ধ	105 নাম : পল্টন কিস্ক পিতাৰ নাম: সুকুৰ কিস্ক ঘৰ নং : ২৪ বয়স : 39 লিঙ্গ : পুৰুষ	LQX1340961 ফটো উপলব্ধ
106 নাম : লক্ষী চৰেন স্বামীৰ নাম: পল্টন কিস্ক ঘৰ নং : ২৪ বয়স : 37 লিঙ্গ : মহিলা	PVJ0108522 ফটো উপলব্ধ	107 নাম : বিনু ৰাভা পিতাৰ নাম: কম্প ৰাভা ঘৰ নং : ২৫ বয়স : 54 লিঙ্গ : পুৰুষ	LQX1340972 ফটো উপলব্ধ	108 নাম : মীনা ৰাভা স্বামীৰ নাম: বিনু ৰাভা ঘৰ নং : ২৫ বয়স : 50 লিঙ্গ : মহিলা	LQX1340983 ফটো উপলব্ধ
109 নাম : চপ্পা ৰাভা স্বামীৰ নাম: সুৰেশ ৰাভা ঘৰ নং : ২৫ বয়স : 30 লিঙ্গ : মহিলা	LQX0214221 ফটো উপলব্ধ	110 নাম : মুনু ৰাভা পিতাৰ নাম: বিনু ৰাভা ঘৰ নং : ২৫ বয়স : 27 লিঙ্গ : মহিলা	LQX0215111 ফটো উপলব্ধ	111 নাম : মাধব ৰাভা পিতাৰ নাম: বিনু ৰাভা ঘৰ নং : ২৫ বয়স : 26 লিঙ্গ : পুৰুষ	LQX0423202 ফটো উপলব্ধ
112 নাম : জোন্না ৰাভা স্বামীৰ নাম: মাধব ৰাভা ঘৰ নং : ২৫ বয়স : 25 লিঙ্গ : মহিলা	LQX1119866 ফটো উপলব্ধ	113 নাম : ৰতেশ্বৰী ৰাভা স্বামীৰ নাম: কম্প ৰাভা ঘৰ নং : ২৬ বয়স : 72 লিঙ্গ : মহিলা	LQX1341000 ফটো উপলব্ধ	114 নাম : অনু ৰাভা পিতাৰ নাম: কম্প ৰাভা ঘৰ নং : ২৬ বয়স : 48 লিঙ্গ : পুৰুষ	LQX1341011 ফটো উপলব্ধ
115 নাম : পৰ্ণিমা ৰাভা পিতাৰ নাম: কম্প ৰাভা ঘৰ নং : ২৬ বয়স : 46 লিঙ্গ : মহিলা	LQX1341022 ফটো উপলব্ধ	116 নাম : ৰঞ্জন ৰাভা পিতাৰ নাম: কম্প ৰাভা ঘৰ নং : ২৬ বয়স : 42 লিঙ্গ : পুৰুষ	LQX1341044 ফটো উপলব্ধ	117 নাম : প্ৰীতি ৰাভা পিতাৰ নাম: কম্প ৰাভা ঘৰ নং : ২৬ বয়স : 40 লিঙ্গ : মহিলা	LQX1341055 ফটো উপলব্ধ
118 নাম : প্ৰমিলা ৰাভা পিতাৰ নাম: বিনু ৰাভা ঘৰ নং : ২৬ বয়স : 28 লিঙ্গ : মহিলা	LQX0214650 ফটো উপলব্ধ	119 নাম : বনছি নাৰ্জাৰী পিতাৰ নাম: অৰ্জুন নাৰ্জাৰী ঘৰ নং : 26 গেলীগাঁও বোগোৰী বাৰী বয়স : 36 লিঙ্গ : মহিলা	HJL2839658 ফটো উপলব্ধ	120 নাম : শুকুৰ ৰাভা পিতাৰ নাম: গজেন ৰাভা ঘৰ নং : ২৭ বয়স : 80 লিঙ্গ : পুৰুষ	LQX1341066 ফটো উপলব্ধ



121 নাম : হৰেন ৰাভা পিতাৰ নাম: শুকুৰ ৰাভা ঘৰ নং : ২৭ বয়স : 38 লিঙ্গ : পুৰুষ	LQX1341102 ফটো উপলব্ধ	122 নাম : জেবতি ৰাভা স্বামীৰ নাম: টেপ্ৰা ৰাভা ঘৰ নং : ২৮ বয়স : 72 লিঙ্গ : মহিলা	LQX1341124 ফটো উপলব্ধ	123 নাম : প্ৰাঞ্জল ৰাভা পিতাৰ নাম: টেপ্ৰা ৰাভা ঘৰ নং : ২৮ বয়স : 42 লিঙ্গ : পুৰুষ	LQX1341135 ফটো উপলব্ধ
124 নাম : বৈশাণ্ড ৰাভা স্বামীৰ নাম: ৰাতিৰাম ৰাভা ঘৰ নং : ২৯ বয়স : 72 লিঙ্গ : মহিলা	LQX1341157 ফটো উপলব্ধ	125 নাম : বানাশী ৰাভা স্বামীৰ নাম: খগেন ৰাভা ঘৰ নং : ২৯ বয়স : 48 লিঙ্গ : মহিলা	LQX1341179 ফটো উপলব্ধ	126 নাম : অৰুন ৰাভা পিতাৰ নাম: ৰাতিৰাম ৰাভা ঘৰ নং : ২৯ বয়স : 46 লিঙ্গ : পুৰুষ	LQX1341180 ফটো উপলব্ধ
127 নাম : ৰীতা বসুমতাৰী পিতাৰ নাম: গীদাং বসুমতাৰী ঘৰ নং : 29 বয়স : 20 লিঙ্গ : মহিলা	PVJ0097873 ফটো উপলব্ধ	128 নাম : হাজিলি ৰাভা স্বামীৰ নাম: সকে ৰাভা ঘৰ নং : ৩১ বয়স : 75 লিঙ্গ : মহিলা	LQX1341204 ফটো উপলব্ধ	129 নাম : গুমাৰ ৰাভা পিতাৰ নাম: সকে ৰাভা ঘৰ নং : ৩১ বয়স : 60 লিঙ্গ : পুৰুষ	LQX1341215 ফটো উপলব্ধ
130 নাম : বুৰহুনি ৰাভা স্বামীৰ নাম: গুমাৰ ৰাভা ঘৰ নং : ৩২ বয়স : 58 লিঙ্গ : মহিলা	LQX1341226 ফটো উপলব্ধ	131 নাম : ললিত ৰাভা পিতাৰ নাম: গুমাৰ ৰাভা ঘৰ নং : ৩২ বয়স : 34 লিঙ্গ : পুৰুষ	LQX0009657 ফটো উপলব্ধ	132 নাম : ডিম্প ৰাভা স্বামীৰ নাম: ললিত ৰাভা ঘৰ নং : ৩২ বয়স : 29 লিঙ্গ : মহিলা	LQX0214320 ফটো উপলব্ধ
R2 133 নাম : অঞ্জ বসুমতাৰী পিতাৰ নাম: হৈমন্ত বসুমতাৰী ঘৰ নং : 32 বয়স : 25 লিঙ্গ : মহিলা	LQX0413591 ফটো উপলব্ধ	134 নাম : শুনেশ্বৰী ৰাভা স্বামীৰ নাম: ৰতন ৰাভা ঘৰ নং : ৩৩ বয়স : 65 লিঙ্গ : মহিলা	LQX1341259 ফটো উপলব্ধ	135 নাম : নাগেশ্বৰ ৰাভা পিতাৰ নাম: ৰতন ৰাভা ঘৰ নং : ৩৩ বয়স : 44 লিঙ্গ : পুৰুষ	LQX1341260 ফটো উপলব্ধ
136 নাম : জয়মতি ৰাভা স্বামীৰ নাম: নাগেশ্বৰ ৰাভা ঘৰ নং : ৩৩ বয়স : 40 লিঙ্গ : মহিলা	LQX1341271 ফটো উপলব্ধ	137 নাম : কৃষ্ণমনি ৰাভা পিতাৰ নাম: নাগেশ্বৰ ৰাভা ঘৰ নং : 33 বয়স : 19 লিঙ্গ : মহিলা	PVJ0081232 ফটো উপলব্ধ	138 নাম : অঞ্জলী ৰাভা স্বামীৰ নাম: কিৰু ৰাভা ঘৰ নং : ৩৪ বয়স : 64 লিঙ্গ : মহিলা	LQX1341293 ফটো উপলব্ধ
139 নাম : মীনা ৰাভা স্বামীৰ নাম: পঙ্কজ ৰাভা ঘৰ নং : ৩৪ বয়স : 44 লিঙ্গ : মহিলা	LQX1341306 ফটো উপলব্ধ	140 নাম : বিনা ৰাভা পিতাৰ নাম: কিৰু ৰাভা ঘৰ নং : ৩৪ বয়স : 41 লিঙ্গ : মহিলা	LQX1341317 ফটো উপলব্ধ	141 নাম : বিনয় ৰাভা পিতাৰ নাম: কিৰু ৰাভা ঘৰ নং : ৩৪ বয়স : 35 লিঙ্গ : পুৰুষ	LQX1341328 ফটো উপলব্ধ
142 নাম : বিশ্বজিৎ ৰাভা পিতাৰ নাম: পংকজ ৰাভা ঘৰ নং : ৩৪ বয়স : 26 লিঙ্গ : পুৰুষ	LQX0521716 ফটো উপলব্ধ	143 নাম : মুকুন্দ ৰাভা পিতাৰ নাম: খাখুলা ৰাভা ঘৰ নং : ৩৬ বয়স : 62 লিঙ্গ : পুৰুষ	LQX1341362 ফটো উপলব্ধ	144 নাম : ৰহেশ্বৰী ৰাভা স্বামীৰ নাম: মুকুন্দ ৰাভা ঘৰ নং : ৩৬ বয়স : 58 লিঙ্গ : মহিলা	LQX1341373 ফটো উপলব্ধ
145 নাম : দীপ্তি মনি ৰাভা স্বামীৰ নাম: সঞ্জয় ৰাভা ঘৰ নং : ৩৬ বয়স : 28 লিঙ্গ : মহিলা	LQX0425058 ফটো উপলব্ধ	146 নাম : প্ৰকাশ নাৰ্জাৰী পিতাৰ নাম: থেকা নাৰ্জাৰী ঘৰ নং : ৩৭ বয়স : 62 লিঙ্গ : পুৰুষ	LQX1341384 ফটো উপলব্ধ	147 নাম : কামিনি নাৰ্জাৰী স্বামীৰ নাম: প্ৰকাশ নাৰ্জাৰী ঘৰ নং : ৩৭ বয়স : 60 লিঙ্গ : মহিলা	LQX1341395 ফটো উপলব্ধ
148 নাম : লক্ষ্মী বৰ্মন স্বামীৰ নাম: পচন ঘৰ নং : 37 বয়স : 30 লিঙ্গ : মহিলা	LQX7656374 ফটো উপলব্ধ	149 নাম : শুকুৰ সিং বসুমতাৰী পিতাৰ নাম: আনাৰাম বসুমতাৰী ঘৰ নং : ৩৮ বয়স : 48 লিঙ্গ : পুৰুষ	LQX1341420 ফটো উপলব্ধ	150 নাম : বুৰশী বসুমতাৰী পিতাৰ নাম: আনাৰাম বসুমতাৰী ঘৰ নং : ৩৮ বয়স : 38 লিঙ্গ : মহিলা	LQX1341442 ফটো উপলব্ধ



151 নাম : লাউগা বসুমতাৰী পিতাৰ নাম: সুনীলাল বসুমতাৰী ঘৰ নং : ৩৯ বয়স : 62 লিঙ্গ : পুৰুষ	LQX1341453 ফটো উপলব্ধ	152 নাম : বাজিব বসুমতাৰী পিতাৰ নাম: লাউগা বসুমতাৰী ঘৰ নং : ৩৯ বয়স : 36 লিঙ্গ : পুৰুষ	LQX0213934 ফটো উপলব্ধ	153 নাম : মিনতী বসুমতাৰী স্বামীৰ নাম: বাজিব বসুমতাৰী ঘৰ নং : ৩৯ বয়স : 36 লিঙ্গ : মহিলা	LQX0213942 ফটো উপলব্ধ
154 নাম : বহনী ব্ৰহ্ম স্বামীৰ নাম: সমখোৰ বসুমতাৰী ঘৰ নং : ৩৯ বয়স : 36 লিঙ্গ : মহিলা	HCK0297697 ফটো উপলব্ধ	155 নাম : চৌমখৌৰ বসুমতাৰী পিতাৰ নাম: লাউগা বসুমতাৰী ঘৰ নং : ৩৯ বয়স : 33 লিঙ্গ : পুৰুষ	LQX0214163 ফটো উপলব্ধ	156 নাম : খাউচা বাভা পিতাৰ নাম: মেৰাখোবা বাভা ঘৰ নং : ৪০ বয়স : 65 লিঙ্গ : পুৰুষ	LQX1341464 ফটো উপলব্ধ
157 নাম : বনে বাভা স্বামীৰ নাম: খাউচা বাভা ঘৰ নং : ৪০ বয়স : 60 লিঙ্গ : মহিলা	LQX1341475 ফটো উপলব্ধ	158 নাম : বিৰন ব্ৰহ্ম পিতাৰ নাম: তৰুন ব্ৰহ্ম ঘৰ নং : ৪১ বয়স : 58 লিঙ্গ : পুৰুষ	LQX1341497 ফটো উপলব্ধ	159 নাম : সনেশ্বৰী ব্ৰহ্ম স্বামীৰ নাম: বিৰন ব্ৰহ্ম ঘৰ নং : ৪১ বয়স : 52 লিঙ্গ : মহিলা	LQX1341500 ফটো উপলব্ধ
160 নাম : শান্ত বাভা পিতাৰ নাম: গুক্রাম বাভা ঘৰ নং : ৪২ বয়স : 60 লিঙ্গ : পুৰুষ	LQX1341511 ফটো উপলব্ধ	161 নাম : দিপালী বাভা স্বামীৰ নাম: শান্ত বাভা ঘৰ নং : ৪২ বয়স : 55 লিঙ্গ : মহিলা	LQX1341522 ফটো উপলব্ধ	162 নাম : নিৰন বাভা পিতাৰ নাম: শান্ত বাভা ঘৰ নং : ৪২ বয়স : 35 লিঙ্গ : পুৰুষ	LQX0213223 ফটো উপলব্ধ
163 নাম : কৃষ্ণ বাভা পিতাৰ নাম: শান্ত বাভা ঘৰ নং : ৪২ বয়স : 30 লিঙ্গ : পুৰুষ	LQX0214601 ফটো উপলব্ধ	164 নাম : দময়ন্তী বাভা পিতাৰ নাম: কৃষ্ণ বাভা ঘৰ নং : ৪২ বয়স : 24 লিঙ্গ : মহিলা	CFN1564442 ফটো উপলব্ধ	165 নাম : অলংবাৰ বৰগয়াৰী পিতাৰ নাম: বিজয় বৰগয়াৰী ঘৰ নং : ৪২ক বয়স : 31 লিঙ্গ : পুৰুষ	LQX0214502 ফটো উপলব্ধ
166 নাম : কনমাই বৰগয়াৰী স্বামীৰ নাম: বিজয় বৰগয়াৰী ঘৰ নং : ৪২ক বয়স : 50 লিঙ্গ : মহিলা	LQX1341544 ফটো উপলব্ধ	S 167 নাম : বিনেশ চন্দ্ৰ ব্ৰহ্ম পিতাৰ নাম: থালাৰাম ব্ৰহ্ম ঘৰ নং : ৪৩ বয়স : 70 লিঙ্গ : পুৰুষ	LQX1341555 ফটো উপলব্ধ	168 নাম : কৃষ্ণ কান্ত বৰগয়াৰী পিতাৰ নাম: মনিন্দ্ৰ বৰগয়াৰী ঘৰ নং : ৪৪ বয়স : 54 লিঙ্গ : পুৰুষ	PVJ0056317 ফটো উপলব্ধ
169 নাম : নীলমতী বৰগয়াৰী স্বামীৰ নাম: কৃষ্ণ বৰগয়াৰী ঘৰ নং : ৪৪ বয়স : 46 লিঙ্গ : মহিলা	LQX1341613 ফটো উপলব্ধ	S 170 নাম : নিভেদিতা গয়াৰী পিতাৰ নাম: নীল কান্ত গয়াৰী ঘৰ নং : ৪৪ বয়স : 22 লিঙ্গ : মহিলা	LQX1153394 ফটো উপলব্ধ	E 171 নাম : লিকেন্দ্ৰ মহাহাৰি পিতাৰ নাম: ৰাম মহাহাৰি ঘৰ নং : ৪৬ বয়স : 77 লিঙ্গ : পুৰুষ	LQX1341680 ফটো উপলব্ধ
172 নাম : গান্ধী মোছাহাৰি স্বামীৰ নাম: লিকেন্দ্ৰ মহাহাৰি ঘৰ নং : ৪৬ বয়স : 71 লিঙ্গ : মহিলা	LQX1341691 ফটো উপলব্ধ	173 নাম : গফে মহাহাৰি স্বামীৰ নাম: খংগা মহাহাৰি ঘৰ নং : ৪৬ বয়স : 71 লিঙ্গ : মহিলা	LQX1341782 ফটো উপলব্ধ	174 নাম : ৰবসিং মহাহাৰি পিতাৰ নাম: লিকেন্দ্ৰ মহাহাৰি ঘৰ নং : ৪৬ বয়স : 50 লিঙ্গ : পুৰুষ	LQX1341715 ফটো উপলব্ধ
175 নাম : বনজিত মহাহাৰি পিতাৰ নাম: লিকেন্দ্ৰ মহাহাৰি ঘৰ নং : ৪৬ বয়স : 48 লিঙ্গ : পুৰুষ	LQX1341726 ফটো উপলব্ধ	176 নাম : আৰতি মহাহাৰি স্বামীৰ নাম: বনজিত মহাহাৰি ঘৰ নং : ৪৬ বয়স : 45 লিঙ্গ : মহিলা	LQX1341737 ফটো উপলব্ধ	177 নাম : বাজিব মহাহাৰি পিতাৰ নাম: লিকেন্দ্ৰ মহাহাৰি ঘৰ নং : ৪৬ বয়স : 42 লিঙ্গ : পুৰুষ	LQX1341759 ফটো উপলব্ধ
178 নাম : বিমলা বসুমতাৰী স্বামীৰ নাম: খাথিমাল মোছাহাৰী ঘৰ নং : ৪৬ বয়স : 42 লিঙ্গ : মহিলা	LQX1341793 ফটো উপলব্ধ	S 179 নাম : সুসিলা মহাহাৰি পিতাৰ নাম: লিকেন্দ্ৰ মহাহাৰি ঘৰ নং : ৪৬ বয়স : 40 লিঙ্গ : মহিলা	LQX1341760 ফটো উপলব্ধ	180 নাম : ৰংজালী মোছাহাৰী পিতাৰ নাম: বনজিত মোছাহাৰী ঘৰ নং : ৪৬ বয়স : 28 লিঙ্গ : মহিলা	LQX0239970 ফটো উপলব্ধ



181 নাম : বাধা নাৰ্জাৰী অন্যান্য: বিমলা বসুমতাৰী ঘৰ নং : 8৬ বয়স : 25 লিঙ্গ : মহিলা	LQX0424242 ফটো উপলব্ধ	182 নাম : মনি মোছাহাৰী মাতৃৰ নাম: বিমলা বসুমতাৰী ঘৰ নং : 46 বয়স : 19 লিঙ্গ : মহিলা	PVJ0106534 ফটো উপলব্ধ	183 নাম : বিবুস্মা নাৰ্জাৰী মাতৃৰ নাম: বিমলা বসুমতাৰী ঘৰ নং : 46 বয়স : 19 লিঙ্গ : পুৰুষ	PVJ0106617 ফটো উপলব্ধ
184 নাম : বঞ্জালী বসুমতাৰী স্বামীৰ নাম: তৰুণ ৰাভা ঘৰ নং : 8৮ বয়স : 59 লিঙ্গ : মহিলা	LQX1341817 ফটো উপলব্ধ	185 নাম : চৰলা ডেকা পিতাৰ নাম: বলিৰাম ডেকা ঘৰ নং : 8৮ বয়স : 52 লিঙ্গ : মহিলা	LQX1341828 ফটো উপলব্ধ	186 নাম : কিৰন ডেকা পিতাৰ নাম: বলিৰাম ডেকা ঘৰ নং : 8৮ বয়স : 50 লিঙ্গ : পুৰুষ	LQX1341839 ফটো উপলব্ধ
187 নাম : ৰহিমলা ডেকা পিতাৰ নাম: বলিৰাম ডেকা ঘৰ নং : 8৮ বয়স : 40 লিঙ্গ : মহিলা	LQX1341851 ফটো উপলব্ধ	188 নাম : তৃষ্ণা মনি ৰাভা পিতাৰ নাম: তৰুন চন্দ্ৰ ৰাভা ঘৰ নং : 37 বয়স : 37 লিঙ্গ : মহিলা	LQX0009658 ফটো উপলব্ধ	189 নাম : অমিত কুমাৰ ৰাভা পিতাৰ নাম: তৰুন চন্দ্ৰ ৰাভা ঘৰ নং : 8৮ বয়স : 36 লিঙ্গ : পুৰুষ	LQX0009659 ফটো উপলব্ধ
190 নাম : প্ৰিতি ৰেখা দাস স্বামীৰ নাম: অমিত কুমাৰ ৰাভা ঘৰ নং : 8৮ বয়স : 35 লিঙ্গ : মহিলা	LQX0009660 ফটো উপলব্ধ	191 নাম : কোমল স্বৰ্গীয়াৰী পিতাৰ নাম: মাধব স্বৰ্গীয়াৰী ঘৰ নং : 48 বয়স : 27 লিঙ্গ : পুৰুষ	LQX0214551 ফটো উপলব্ধ	192 নাম : গবিন্দ স্বৰ্গীয়াৰী পিতাৰ নাম: মাধব স্বৰ্গীয়াৰী ঘৰ নং : 8৮ বয়স : 24 লিঙ্গ : পুৰুষ	LQX0461061 ফটো উপলব্ধ
193 নাম : থানপ্ৰিয়া ডেকা পিতাৰ নাম: কিৰন ডেকা ঘৰ নং : 48 বয়স : 19 লিঙ্গ : মহিলা	PVJ0105643 ফটো উপলব্ধ	194 নাম : সৰনসিং বৰগয়াৰী পিতাৰ নাম: দৰেন্দ্ৰ বৰগয়াৰী ঘৰ নং : 8৯ বয়স : 48 লিঙ্গ : পুৰুষ	LQX1341895 ফটো উপলব্ধ	195 নাম : পূৰ্ণ বৰগয়াৰী পিতাৰ নাম: দৰেন্দ্ৰ বৰগয়াৰী ঘৰ নং : 8৯ বয়স : 46 লিঙ্গ : পুৰুষ	LQX1341919 ফটো উপলব্ধ
196 নাম : সমবাৰী স্বামীৰ নাম: সৰনসিং বৰগয়াৰী ঘৰ নং : 8৯ বয়স : 46 লিঙ্গ : মহিলা	LQX1341908 ফটো উপলব্ধ	197 নাম : কমলী বৰগয়াৰী স্বামীৰ নাম: নন্দ বৰগয়াৰী ঘৰ নং : 8৯ বয়স : 41 লিঙ্গ : মহিলা	LQX0330266 ফটো উপলব্ধ	198 নাম : নন্দসিং বৰগয়াৰী পিতাৰ নাম: দৰেন্দ্ৰ বৰগয়াৰী ঘৰ নং : 8৯ বয়স : 40 লিঙ্গ : পুৰুষ	LQX1341931 ফটো উপলব্ধ
199 নাম : সুৰেশ বোৰ্গোয়াৰী পিতাৰ নাম: গেন্দ্ৰা বোৰ্গোয়াৰী ঘৰ নং : 49 বয়স : 27 লিঙ্গ : পুৰুষ	LQX0507137 ফটো উপলব্ধ	200 নাম : কামেশ্বৰ বৰগয়াৰী পিতাৰ নাম: চৰনসিং বৰগয়াৰী ঘৰ নং : 8৯ বয়স : 23 লিঙ্গ : পুৰুষ	LQX7688856 ফটো উপলব্ধ	201 নাম : অদালি মছাহাৰী স্বামীৰ নাম: সিকেন্দ্ৰ মছাহাৰী ঘৰ নং : ৫০ বয়স : 81 লিঙ্গ : মহিলা	LQX1341953 ফটো উপলব্ধ
202 নাম : লবেদ মছাহাৰী পিতাৰ নাম: সিকেন্দ্ৰ মছাহাৰী ঘৰ নং : ৫০ বয়স : 43 লিঙ্গ : পুৰুষ	LQX1341964 ফটো উপলব্ধ	203 নাম : পূৰ্ণিমা মছাহাৰী স্বামীৰ নাম: লবেদ মছাহাৰী ঘৰ নং : ৫০ বয়স : 40 লিঙ্গ : মহিলা	LQX1341986 ফটো উপলব্ধ	204 নাম : চানচুমা মুচাহাৰী পিতাৰ নাম: চেকেন্দ্ৰ মুচাহাৰী ঘৰ নং : ৫০ বয়স : 40 লিঙ্গ : পুৰুষ	LQX1341975 ফটো উপলব্ধ
S 205 নাম : সুমথী গয়াৰী স্বামীৰ নাম: মঞ্জলী গয়াৰী ঘৰ নং : ৫১ বয়স : 56 লিঙ্গ : মহিলা	LQX0329847 ফটো উপলব্ধ	206 নাম : অনিৰুদ্ধ গয়াৰী পিতাৰ নাম: কৰেন্দ্ৰ গয়াৰী ঘৰ নং : ৫১ বয়স : 48 লিঙ্গ : পুৰুষ	LQX1342070 ফটো উপলব্ধ	207 নাম : বিনয় কুমাৰ গয়াৰী পিতাৰ নাম: কৰেন্দ্ৰ গয়াৰী ঘৰ নং : ৫১ বয়স : 46 লিঙ্গ : পুৰুষ	LQX1342127 ফটো উপলব্ধ
208 নাম : গোমথো গয়াৰী পিতাৰ নাম: কৰেন্দ্ৰ গয়াৰী ঘৰ নং : ৫১ বয়স : 44 লিঙ্গ : পুৰুষ	LQX1342138 ফটো উপলব্ধ	209 নাম : বিজয় গয়াৰী পিতাৰ নাম: কৰেন গয়াৰী ঘৰ নং : ৫১ বয়স : 44 লিঙ্গ : পুৰুষ	LQX1342092 ফটো উপলব্ধ	210 নাম : মুন্না বসুমতাৰী স্বামীৰ নাম: অনিৰুদ্ধ গয়াৰী ঘৰ নং : ৫১ বয়স : 44 লিঙ্গ : মহিলা	LQX1342081 ফটো উপলব্ধ



211 নাম : সুন্দৰ গয়াৰী পিতাৰ নাম: কৰেন্দ্ৰ গয়াৰী ঘৰ নং : ৫২ বয়স : 35 লিঙ্গ : পুৰুষ	LQX1342105 ফটো উপলব্ধ	212 নাম : মায়া গয়াৰী স্বামীৰ নাম: বিনয় গয়াৰী ঘৰ নং : ৫২ বয়স : 31 লিঙ্গ : মহিলা	LQX0089557 ফটো উপলব্ধ	213 নাম : লীমা গয়াৰী স্বামীৰ নাম: সুনন্দৰ গয়াৰী ঘৰ নং : ৫২ বয়স : 27 লিঙ্গ : মহিলা	LQX0327296 ফটো উপলব্ধ
214 নাম : বেবী গয়াৰী পিতাৰ নাম: অনিৰুদ্ধ গয়াৰী ঘৰ নং : ৫২ বয়স : 22 লিঙ্গ : মহিলা	LQX7692452 ফটো উপলব্ধ	E 215 নাম : বিনতা বড়ো স্বামীৰ নাম: গোপাল বড়ো ঘৰ নং : ৫৩ বয়স : 67 লিঙ্গ : মহিলা	LQX1342150 ফটো উপলব্ধ	216 নাম : দিলিপ বড়ো পিতাৰ নাম: গোপাল বড়ো ঘৰ নং : ৫৩ বয়স : 44 লিঙ্গ : পুৰুষ	LQX1342161 ফটো উপলব্ধ
217 নাম : বিশ্বজিৎ বড়ো পিতাৰ নাম: গোপাল বড়ো ঘৰ নং : ৫৩ বয়স : 41 লিঙ্গ : পুৰুষ	LQX1342183 ফটো উপলব্ধ	218 নাম : বজন্তি বড়ো স্বামীৰ নাম: দিলিপ বড়ো ঘৰ নং : ৫৩ বয়স : 40 লিঙ্গ : মহিলা	LQX1342172 ফটো উপলব্ধ	219 নাম : পবন মোছাহাৰী মাতৃৰ নাম: ফুজালী নাৰ্জাৰী ঘৰ নং : ৫৪ বয়স : 28 লিঙ্গ : পুৰুষ	LQX0240424 ফটো উপলব্ধ
S 220 নাম : ৰাহুল নাৰ্জাৰী পিতাৰ নাম: বিমল নাৰ্জাৰী ঘৰ নং : ৫৪ বয়স : 23 লিঙ্গ : পুৰুষ	LQX0553388 ফটো উপলব্ধ	221 নাম : হেমন্ত বসুমতাৰী পিতাৰ নাম: থানেশ্বৰ বসুমতাৰী ঘৰ নং : ৫৫ বয়স : 49 লিঙ্গ : পুৰুষ	LQX1342218 ফটো উপলব্ধ	222 নাম : মৰাচী বসুমতাৰী স্বামীৰ নাম: হেমন্ত বসুমতাৰী ঘৰ নং : ৫৫ বয়স : 46 লিঙ্গ : মহিলা	LQX1342229 ফটো উপলব্ধ
223 নাম : দানসৌৰাং বসুমতাৰী পিতাৰ নাম: হেমন্ত বসুমতাৰী ঘৰ নং : ৫৫ বয়স : 27 লিঙ্গ : পুৰুষ	LQX0330753 ফটো উপলব্ধ	224 নাম : অঞ্জু বসুমতাৰী পিতাৰ নাম: হেমন্ত বসুমতাৰী ঘৰ নং : 55 বয়স : 23 লিঙ্গ : মহিলা	PVJ0001149 ফটো উপলব্ধ	225 নাম : সুস্মিতা মোছাহাৰী পিতাৰ নাম: লোবেঠ মোছাহাৰী ঘৰ নং : ৫৫ বয়স : 22 লিঙ্গ : মহিলা	LQX7692445 ফটো উপলব্ধ
226 নাম : মুনিন বসুমতাৰী পিতাৰ নাম: থানেশ্বৰ বসুমতাৰী ঘৰ নং : ৫৬ বয়স : 44 লিঙ্গ : পুৰুষ	LQX1342252 ফটো উপলব্ধ	227 নাম : জোৎদাৰ বসুমতাৰী পিতাৰ নাম: থানেশ্বৰ বসুমতাৰী ঘৰ নং : ৫৬ বয়স : 38 লিঙ্গ : পুৰুষ	LQX1342263 ফটো উপলব্ধ	228 নাম : মণ্টু গয়াৰী পিতাৰ নাম: শান্তিৰাম গয়াৰী ঘৰ নং : ৫৭ বয়স : 48 লিঙ্গ : পুৰুষ	LQX1342321 ফটো উপলব্ধ
229 নাম : বহু গয়াৰী পিতাৰ নাম: শান্তিৰাম গয়াৰী ঘৰ নং : ৫৭ বয়স : 42 লিঙ্গ : পুৰুষ	LQX1342332 ফটো উপলব্ধ	230 নাম : অৰুনা গয়াৰী স্বামীৰ নাম: মণ্টু গয়াৰী ঘৰ নং : ৫৭ বয়স : 40 লিঙ্গ : মহিলা	LQX1342343 ফটো উপলব্ধ	231 নাম : পদমনঅন্দা গয়াৰী পিতাৰ নাম: উত্তম গয়াৰী ঘৰ নং : 57 বয়স : 25 লিঙ্গ : পুৰুষ	PVJ0018242 ফটো উপলব্ধ
232 নাম : মহিমা গয়াৰী পিতাৰ নাম: মণ্টু গয়াৰী ঘৰ নং : 57 বয়স : 22 লিঙ্গ : মহিলা	PVJ0018226 ফটো উপলব্ধ	233 নাম : মনজিত গয়াৰী পিতাৰ নাম: উত্তম গয়াৰী ঘৰ নং : 57 বয়স : 21 লিঙ্গ : পুৰুষ	PVJ0018176 ফটো উপলব্ধ	S 234 নাম : মনোমতী গয়াৰী পিতাৰ নাম: মণ্টু গয়াৰী ঘৰ নং : 57 বয়স : 20 লিঙ্গ : মহিলা	PVJ0018200 ফটো উপলব্ধ
235 নাম : সত্য গয়াৰী পিতাৰ নাম: উত্তম গয়াৰী ঘৰ নং : 57 বয়স : 19 লিঙ্গ : পুৰুষ	PVJ0121772 ফটো উপলব্ধ	236 নাম : উত্তম গয়াৰী পিতাৰ নাম: শান্তিৰাম গয়াৰী ঘৰ নং : ৫৭ক বয়স : 50 লিঙ্গ : পুৰুষ	LQX1342376 ফটো উপলব্ধ	237 নাম : জয়া গয়াৰী স্বামীৰ নাম: উত্তম গয়াৰী ঘৰ নং : ৫৭ক বয়স : 46 লিঙ্গ : মহিলা	LQX1342387 ফটো উপলব্ধ
238 নাম : খকিলা বসুমতাৰী স্বামীৰ নাম: ব্ৰজেন বসুমতাৰী ঘৰ নং : ৫৯ বয়স : 65 লিঙ্গ : মহিলা	LQX1342412 ফটো উপলব্ধ	239 নাম : মঙ্গল বসুমতাৰী পিতাৰ নাম: ব্ৰজেন বসুমতাৰী ঘৰ নং : ৫৯ বয়স : 49 লিঙ্গ : পুৰুষ	LQX1342456 ফটো উপলব্ধ	240 নাম : গাদাং বসুমতাৰী পিতাৰ নাম: ব্ৰজেন বসুমতাৰী ঘৰ নং : ৫৯ বয়স : 47 লিঙ্গ : পুৰুষ	LQX1342423 ফটো উপলব্ধ



241 নাম : সোনতি বসুমতাৰী স্বামীৰ নাম: গাদহী বসুমতাৰী ঘৰ নং : ৫৯ বয়স : 42 লিঙ্গ : মহিলা	LQX1342467 ফটো উপলব্ধ	242 নাম : অমিত বসুমতাৰী পিতাৰ নাম: ব্ৰজেন বসুমতাৰী ঘৰ নং : ৫৯ বয়স : 38 লিঙ্গ : পুৰুষ	LQX1342478 ফটো উপলব্ধ	243 নাম : অঞ্জলী বসুমতাৰী স্বামীৰ নাম: অমিত বসুমতাৰী ঘৰ নং : ৫৯ বয়স : 33 লিঙ্গ : মহিলা	LQX0410100 ফটো উপলব্ধ
244 নাম : জসিনা নাৰ্জাৰী স্বামীৰ নাম: পবিতা নাৰ্জাৰী ঘৰ নং : ৫৯ বয়স : 32 লিঙ্গ : মহিলা	LQX0330399 ফটো উপলব্ধ	R 245 নাম : মাইনাও বসুমতাৰী পিতাৰ নাম: মঙ্গল বসুমতাৰী ঘৰ নং : ৫৯ বয়স : 25 লিঙ্গ : মহিলা	LQX0331108 ফটো উপলব্ধ	246 নাম : মাইনাও বসুমতাৰী পিতাৰ নাম: মঙ্গল বসুমতাৰী ঘৰ নং : 59 বয়স : 24 লিঙ্গ : মহিলা	PVJ0000984 ফটো উপলব্ধ
247 নাম : অঞ্জলী নাৰ্জাৰী মাতৃৰ নাম: জোসীনা নাৰ্জাৰী ঘৰ নং : ৫৯ বয়স : 23 লিঙ্গ : মহিলা	LQX0521732 ফটো উপলব্ধ	248 নাম : প্ৰদীপ বসুমতাৰী পিতাৰ নাম: মঙ্গল বসুমতাৰী ঘৰ নং : 59 বয়স : 21 লিঙ্গ : পুৰুষ	LQX7693443 ফটো উপলব্ধ	249 নাম : বৈজন্তী বসুমতাৰী স্বামীৰ নাম: মংগল বসুমতাৰী ঘৰ নং : ৫৯ বয়স : 44 লিঙ্গ : মহিলা	LQX1342489 ফটো উপলব্ধ
250 নাম : প্ৰানেশ্বৰ মোছাহাৰী পিতাৰ নাম: লিকেন মোছাহাৰী ঘৰ নং : ৬১ বয়স : 51 লিঙ্গ : পুৰুষ	LQX1342490 ফটো উপলব্ধ	251 নাম : সুবনী মোছাহাৰী স্বামীৰ নাম: প্ৰানেশ্বৰ মোছাহাৰী ঘৰ নং : ৬১ বয়স : 49 লিঙ্গ : মহিলা	LQX1342503 ফটো উপলব্ধ	252 নাম : মিজিথী মোছাহাৰী পিতাৰ নাম: প্ৰানেশ্বৰ মোছাহাৰী ঘৰ নং : ৬১ বয়স : 28 লিঙ্গ : মহিলা	LQX0214023 ফটো উপলব্ধ
R 253 নাম : আলাৰী মোছাহাৰী পিতাৰ নাম: প্ৰানেশ্বৰ মোছাহাৰী ঘৰ নং : ৬১ বয়স : 25 লিঙ্গ : মহিলা	LQX0330845 ফটো উপলব্ধ	254 নাম : আলাৰী মোছাহাৰী পিতাৰ নাম: প্ৰানেশ্বৰ মোছাহাৰী ঘৰ নং : 61 বয়স : 25 লিঙ্গ : মহিলা	PVJ0000992 ফটো উপলব্ধ	R 255 নাম : নিজৰবা মোছাহাৰী পিতাৰ নাম: প্ৰানেশ্বৰ মোছাহাৰী ঘৰ নং : ৬১ বয়স : 22 লিঙ্গ : মহিলা	LQX7690951 ফটো উপলব্ধ
256 নাম : নিজৰা মোছাহাৰী পিতাৰ নাম: প্ৰানেশ্বৰ মোছাহাৰী ঘৰ নং : ৬১ বয়স : 22 লিঙ্গ : মহিলা	LQX7692528 ফটো উপলব্ধ	257 নাম : বিকেন্দ্র মোছাহাৰী পিতাৰ নাম: ৰাম মোছাহাৰী ঘৰ নং : ৬২ বয়স : 83 লিঙ্গ : পুৰুষ	LQX1342514 ফটো উপলব্ধ	258 নাম : গহানী মোছাহাৰী স্বামীৰ নাম: বিকেন্দ্র মোছাহাৰী ঘৰ নং : ৬২ বয়স : 80 লিঙ্গ : মহিলা	LQX1342525 ফটো উপলব্ধ
259 নাম : চিনয় মোছাহাৰী পিতাৰ নাম: বিকেন্দ্র মোছাহাৰী ঘৰ নং : ৬২ বয়স : 46 লিঙ্গ : পুৰুষ	LQX1342569 ফটো উপলব্ধ	260 নাম : ললিত মোছাহাৰী পিতাৰ নাম: বিকেন্দ্র মোছাহাৰী ঘৰ নং : ৬২ বয়স : 45 লিঙ্গ : পুৰুষ	LQX1342558 ফটো উপলব্ধ	261 নাম : হিৰণ্য বসুমতাৰী পিতাৰ নাম: বিনোদ বসুমতাৰী ঘৰ নং : ৬২ বয়স : 45 লিঙ্গ : পুৰুষ	LQX0100156 ফটো উপলব্ধ
S 262 নাম : সুমতি মোছাহাৰী পিতাৰ নাম: বিকেন্দ্র মোছাহাৰী ঘৰ নং : ৬২ বয়স : ৪৭ লিঙ্গ : মহিলা	LQX1342581 ফটো উপলব্ধ	263 নাম : সুচিলা মোছাহাৰী স্বামীৰ নাম: ললিত মোছাহাৰী ঘৰ নং : ৬২ বয়স : 36 লিঙ্গ : মহিলা	LQX0100297 ফটো উপলব্ধ	264 নাম : ফুলমতী বসুমতাৰী স্বামীৰ নাম: হিৰণ্য বসুমতাৰী ঘৰ নং : ৬২ বয়স : 35 লিঙ্গ : মহিলা	LQX1342570 ফটো উপলব্ধ
265 নাম : দিৰ্দৌম মছাহাৰী পিতাৰ নাম: ৰমেন্দ্র মছাহাৰী ঘৰ নং : ৬২ বয়স : 31 লিঙ্গ : পুৰুষ	LQX0100446 ফটো উপলব্ধ	266 নাম : সংগী চৌচৰিং মোছাহাৰী পিতাৰ নাম: চিনয় মোছাহাৰী ঘৰ নং : 62 ক বয়স : 19 লিঙ্গ : পুৰুষ	PVJ0080432 ফটো উপলব্ধ	267 নাম : ৰবিশ্বৰ বসুমতাৰী পিতাৰ নাম: বাৰেন বসুমতাৰী ঘৰ নং : ৬৩ বয়স : 61 লিঙ্গ : পুৰুষ	LQX1342592 ফটো উপলব্ধ
268 নাম : সমশ্ৰী বসুমতাৰী স্বামীৰ নাম: ৰবিচৰ বসুমতাৰী ঘৰ নং : ৬৩ বয়স : 59 লিঙ্গ : মহিলা	LQX1342605 ফটো উপলব্ধ	269 নাম : উৰেন বসুমতাৰী পিতাৰ নাম: ৰবিচৰ বসুমতাৰী ঘৰ নং : ৬৩ বয়স : 36 লিঙ্গ : পুৰুষ	LQX1342627 ফটো উপলব্ধ	270 নাম : পূৰ্ণিমা বসুমতাৰী স্বামীৰ নাম: উৰেন বসুমতাৰী ঘৰ নং : 63 বয়স : 31 লিঙ্গ : মহিলা	LQX7659840 ফটো উপলব্ধ



271 নাম : ফুলশ্ৰী মোছাহাৰী স্বামীৰ নাম: বুৰেন্দ্ৰ মোছাহাৰী ঘৰ নং : ৬৪ বয়স : 68 লিঙ্গ : মহিলা	LQX1342649 ফটো উপলব্ধ	272 নাম : থিৰি মোছাহাৰী স্বামীৰ নাম: মিল্লি মোছাহাৰী ঘৰ নং : ৬৪ বয়স : 46 লিঙ্গ : মহিলা	LQX1342661 ফটো উপলব্ধ	273 নাম : দন্দেশ্বৰ মোছাহাৰী পিতাৰ নাম: লৰা মোছাহাৰী ঘৰ নং : ৬৪ বয়স : 46 লিঙ্গ : পুৰুষ	LQX0423129 ফটো উপলব্ধ
274 নাম : মিল্লি মোছাহাৰী পিতাৰ নাম: বুৰেন্দ্ৰ মোছাহাৰী ঘৰ নং : ৬৪ বয়স : 44 লিঙ্গ : মহিলা	LQX1342650 ফটো উপলব্ধ	275 নাম : গেবদাৰ মোছাহাৰী পিতাৰ নাম: বুৰেন্দ্ৰ মোছাহাৰী ঘৰ নং : ৬৪ বয়স : 41 লিঙ্গ : পুৰুষ	LQX1342672 ফটো উপলব্ধ	276 নাম : গেলদেং মোছাহাৰী পিতাৰ নাম: বুৰেন্দ্ৰ মোছাহাৰী ঘৰ নং : ৬৪ বয়স : 39 লিঙ্গ : পুৰুষ	LQX1342683 ফটো উপলব্ধ
277 নাম : বিৰখাং মোছাহাৰী পিতাৰ নাম: দন্দেশ্বৰ মোছাহাৰী ঘৰ নং : ৬৪ বয়স : 25 লিঙ্গ : পুৰুষ	LQX0434571 ফটো উপলব্ধ	278 নাম : বনেন মোছাহাৰী পিতাৰ নাম: ফনিধৰ মোছাহাৰী ঘৰ নং : ৬৫ বয়স : 54 লিঙ্গ : পুৰুষ	LQX1342694 ফটো উপলব্ধ	279 নাম : সুবাসী মোছাহাৰী স্বামীৰ নাম: বনেন মোছাহাৰী ঘৰ নং : ৬৫ বয়স : 50 লিঙ্গ : মহিলা	LQX1342707 ফটো উপলব্ধ
S 280 নাম : চন্ডবতি মোছাহাৰী পিতাৰ নাম: বনেন মোছাহাৰী ঘৰ নং : ৬৫ বয়স : 37 লিঙ্গ : মহিলা	LQX0213561 ফটো উপলব্ধ	281 নাম : থেৱা মোছাহাৰী পিতাৰ নাম: ফনিধৰ মোছাহাৰী ঘৰ নং : ৬৬ বয়স : 52 লিঙ্গ : পুৰুষ	LQX1342718 ফটো উপলব্ধ	282 নাম : থমে মোছাহাৰী স্বামীৰ নাম: থেৱা মোছাহাৰী ঘৰ নং : ৬৬ বয়স : 50 লিঙ্গ : মহিলা	LQX1342729 ফটো উপলব্ধ
S 283 নাম : আলকী মোছাহাৰী পিতাৰ নাম: থেৱা মোছাহাৰী ঘৰ নং : ৬৬ বয়স : 29 লিঙ্গ : মহিলা	LQX0447375 ফটো উপলব্ধ	284 নাম : কবিতা মোছাহাৰী পিতাৰ নাম: থেৱাসিং মোছাহাৰী ঘৰ নং : 66 বয়স : 22 লিঙ্গ : মহিলা	PVJ0048405 ফটো উপলব্ধ	285 নাম : লোবিতা গয়াৰী স্বামীৰ নাম: জয়কলং বসুমতাৰী ঘৰ নং : ৬৭এ বয়স : 35 লিঙ্গ : মহিলা	LQX0412569 ফটো উপলব্ধ
286 নাম : মাইদাং বসুমতাৰী স্বামীৰ নাম: খৰবাগ বসুমতাৰী ঘৰ নং : ৬৭ক বয়স : 29 লিঙ্গ : মহিলা	LQX0214874 ফটো উপলব্ধ	287 নাম : ৰহিলা বসুমতাৰী অন্যান্য: দিগন্ত বসুমতাৰী ঘৰ নং : ৬৭ক বয়স : 28 লিঙ্গ : মহিলা	LQX0240044 ফটো উপলব্ধ	288 নাম : খৰাউ বসুমতাৰী পিতাৰ নাম: ৰামেশ্বৰ বসুমতাৰী ঘৰ নং : ৬৭ক বয়স : 66 লিঙ্গ : পুৰুষ	LQX1342763 ফটো উপলব্ধ
289 নাম : ফুলমতি বসুমতাৰী স্বামীৰ নাম: খৰ্বো বসুমতাৰী ঘৰ নং : ৬৭ক বয়স : 62 লিঙ্গ : মহিলা	LQX1342774 ফটো উপলব্ধ	290 নাম : দিগন্ত বসুমতাৰী পিতাৰ নাম: খৰ্বো বসুমতাৰী ঘৰ নং : ৬৭ক বয়স : 42 লিঙ্গ : পুৰুষ	LQX1342785 ফটো উপলব্ধ	291 নাম : বেদে মোছাহাৰী স্বামীৰ নাম: সোমেশ্বৰ মোছাহাৰী ঘৰ নং : ৬৮ বয়স : 55 লিঙ্গ : মহিলা	LQX1342809 ফটো উপলব্ধ
292 নাম : হৰিশ্বৰ মোছাহাৰী পিতাৰ নাম: সমেশ্বৰ মোছাহাৰী ঘৰ নং : ৬৮ বয়স : 32 লিঙ্গ : পুৰুষ	LQX1628382 ফটো উপলব্ধ	293 নাম : ৰপালী মোছাহাৰী স্বামীৰ নাম: ৰাজু মোছাহাৰী ঘৰ নং : 68 বয়স : 31 লিঙ্গ : মহিলা	PVJ0018168 ফটো উপলব্ধ	294 নাম : মাতাল মুৰ্মু পিতাৰ নাম: কিচোন মোৰ্মু ঘৰ নং : 69 বয়স : 53 লিঙ্গ : পুৰুষ	LQX1312090 ফটো উপলব্ধ
295 নাম : গুনি হেমব্ৰম স্বামীৰ নাম: মাতাল মুৰ্মু ঘৰ নং : 69 বয়স : 51 লিঙ্গ : মহিলা	LQX1309053 ফটো উপলব্ধ	296 নাম : কিসুন মুৰ্মু পিতাৰ নাম: মাতাল মুৰ্মু ঘৰ নং : 69 বয়স : 27 লিঙ্গ : পুৰুষ	LQX0510727 ফটো উপলব্ধ	297 নাম : ৰানী কিস্ক স্বামীৰ নাম: কিসুন মুৰ্মু ঘৰ নং : 69 বয়স : 27 লিঙ্গ : মহিলা	PVJ0131490 ফটো উপলব্ধ
298 নাম : সানসুমা স্বৰ্গীয়াৰী পিতাৰ নাম: ভবানন্দ স্বৰ্গীয়াৰী ঘৰ নং : ৭৫ বয়স : 92 লিঙ্গ : পুৰুষ	LQX1342854 ফটো উপলব্ধ	299 নাম : লশ্মি স্বৰ্গীয়াৰী স্বামীৰ নাম: ভবানন্দ স্বৰ্গীয়াৰী ঘৰ নং : ৭৫ বয়স : 70 লিঙ্গ : মহিলা	LQX1342832 ফটো উপলব্ধ	300 নাম : জগমায়া স্বৰ্গীয়াৰী স্বামীৰ নাম: বিষ্টি বড়ো ঘৰ নং : ৭৫ বয়স : 46 লিঙ্গ : মহিলা	LQX1342843 ফটো উপলব্ধ



301 নাম : মাইনাও ব্ৰহ্ম স্বামীৰ নাম: সৰ্গসূমা স্বৰ্গীয়াৰী ঘৰ নং : ৭৫ বয়স : 26 লিঙ্গ : মহিলা	LQX0426007 ফটো উপলব্ধ	302 নাম : হাকিম স্বৰ্গীয়াৰী মাতৃৰ নাম: যোগমায়া স্বৰ্গীয়াৰী ঘৰ নং : ৭৫ বয়স : 22 লিঙ্গ : পুৰুষ	LQX0569020 ফটো উপলব্ধ	303 নাম : অনিমা নাৰ্জাৰী পিতাৰ নাম: বিশ্বনাথ নাৰ্জাৰী ঘৰ নং : ৭৭ বয়স : 54 লিঙ্গ : মহিলা	LQX1342901 ফটো উপলব্ধ
304 নাম : চৰন সিং নাৰ্জাৰী পিতাৰ নাম: বিশ্বনাথ নাৰ্জাৰী ঘৰ নং : ৭৭ বয়স : 52 লিঙ্গ : পুৰুষ	LQX1342887 ফটো উপলব্ধ	305 নাম : নিজৰা নাৰ্জাৰী স্বামীৰ নাম: চৰনসিং নাৰ্জাৰী ঘৰ নং : ৭৭ বয়স : 47 লিঙ্গ : মহিলা	LQX1342898 ফটো উপলব্ধ	306 নাম : কৰন সিং নাৰ্জাৰী পিতাৰ নাম: চৰন সিং নাৰ্জাৰী ঘৰ নং : 77 বয়স : 26 লিঙ্গ : পুৰুষ	PVJ0011007 ফটো উপলব্ধ
307 নাম : গুনিং সিং নাৰ্জাৰী পিতাৰ নাম: চৰন সিং নাৰ্জাৰী ঘৰ নং : 77 বয়স : 23 লিঙ্গ : পুৰুষ	PVJ0011031 ফটো উপলব্ধ	308 নাম : ভবানী ব্ৰহ্ম স্বামীৰ নাম: মাৰ্ভাটন ব্ৰহ্ম ঘৰ নং : ৭৭ক বয়স : 68 লিঙ্গ : মহিলা	LQX1342912 ফটো উপলব্ধ	309 নাম : লনথি দৈমাৰী স্বামীৰ নাম: মুচুৰা দৈমাৰী ঘৰ নং : ৭৮ বয়স : 74 লিঙ্গ : মহিলা	LQX1342934 ফটো উপলব্ধ
310 নাম : বিমল দৈমাৰী পিতাৰ নাম: মুচুৰা দৈমাৰী ঘৰ নং : ৭৮ বয়স : 47 লিঙ্গ : পুৰুষ	LQX1342945 ফটো উপলব্ধ	311 নাম : বুৰশী দৈমাৰী স্বামীৰ নাম: বিমল দৈমাৰী ঘৰ নং : ৭৮ বয়স : 41 লিঙ্গ : মহিলা	LQX1342956 ফটো উপলব্ধ	312 নাম : দিপালি দৈমাৰী স্বামীৰ নাম: বাঙ্গাল দৈমাৰী ঘৰ নং : ৭৯ বয়স : 55 লিঙ্গ : মহিলা	LQX1342978 ফটো উপলব্ধ
313 নাম : দেহসৰ দৈমাৰী পিতাৰ নাম: বাংগাল দৈমাৰী ঘৰ নং : 79 বয়স : 30 লিঙ্গ : পুৰুষ	PVJ0007518 ফটো উপলব্ধ	314 নাম : ফেনলা দৈমাৰী পিতাৰ নাম: বঙাল দৈমাৰী ঘৰ নং : ৭৯ বয়স : 28 লিঙ্গ : পুৰুষ	LQX0460980 ফটো উপলব্ধ	315 নাম : নিৰ্মা দৈমাৰী পিতাৰ নাম: বাংগাল দৈমাৰী ঘৰ নং : 79 বয়স : 27 লিঙ্গ : মহিলা	PVJ0007526 ফটো উপলব্ধ
316 নাম : পূৰ্ণিমা দৈমাৰী স্বামীৰ নাম: ফ.লা দৈমাৰী ঘৰ নং : 79 বয়স : 23 লিঙ্গ : মহিলা	PVJ0007633 ফটো উপলব্ধ	317 নাম : লুসি দৈমাৰী স্বামীৰ নাম: দেহসৰ দৈমাৰী ঘৰ নং : 79 বয়স : 20 লিঙ্গ : মহিলা	PVJ0007500 ফটো উপলব্ধ	318 নাম : নব বড়ো পিতাৰ নাম: যোগেন্দ্ৰ বড়ো ঘৰ নং : ৮০ বয়স : 55 লিঙ্গ : পুৰুষ	LQX1342990 ফটো উপলব্ধ
319 নাম : বিনাই বড়ো স্বামীৰ নাম: নব বড়ো ঘৰ নং : ৮০ বয়স : 52 লিঙ্গ : মহিলা	LQX1343006 ফটো উপলব্ধ	320 নাম : মঞ্জু বড়ো স্বামীৰ নাম: চিমন্তু বড়ো ঘৰ নং : ৮০ বয়স : 34 লিঙ্গ : মহিলা	LQX1628440 ফটো উপলব্ধ	R 321 নাম : মঞ্জু স্বৰ্গীয়াৰী স্বামীৰ নাম: সিমন্তু বড়ো ঘৰ নং : ৮০ বয়স : 33 লিঙ্গ : মহিলা	LQX0330373 ফটো উপলব্ধ
322 নাম : বামেশ্বৰ বড়ো পিতাৰ নাম: নব বড়ো ঘৰ নং : ৮০ বয়স : 29 লিঙ্গ : পুৰুষ	LQX0240473 ফটো উপলব্ধ	323 নাম : কামেশ্বৰ বড়ো পিতাৰ নাম: নব বড়ো ঘৰ নং : ৮০ বয়স : 29 লিঙ্গ : পুৰুষ	LQX0240523 ফটো উপলব্ধ	324 নাম : জয়মতী বৰো স্বামীৰ নাম: কামেশ্বৰ বৰো ঘৰ নং : 80 বয়স : 23 লিঙ্গ : মহিলা	PVJ0001073 ফটো উপলব্ধ
325 নাম : টেপাৰাম বড়ো পিতাৰ নাম: যোগেন্দ্ৰ বড়ো ঘৰ নং : ৮১ বয়স : 65 লিঙ্গ : পুৰুষ	LQX1343017 ফটো উপলব্ধ	326 নাম : খনাই বড়ো স্বামীৰ নাম: টেপাৰাম বড়ো ঘৰ নং : ৮১ বয়স : 60 লিঙ্গ : মহিলা	LQX1343028 ফটো উপলব্ধ	327 নাম : লাজা বড়ো পিতাৰ নাম: টেপাৰাম বড়ো ঘৰ নং : ৮১ বয়স : 40 লিঙ্গ : পুৰুষ	LQX1343039 ফটো উপলব্ধ
328 নাম : আকাশ বড়ো মাতৃৰ নাম: নিমালি বড়ো ঘৰ নং : 81 বয়স : 21 লিঙ্গ : পুৰুষ	LQX7671142 ফটো উপলব্ধ	329 নাম : নন্দ নাৰ্জাৰী পিতাৰ নাম: ইনা নাৰ্জাৰী ঘৰ নং : ৮২ বয়স : 70 লিঙ্গ : পুৰুষ	LQX1343040 ফটো উপলব্ধ	330 নাম : দুৰ্গেশ্বৰী নাৰ্জাৰী স্বামীৰ নাম: নন্দ নাৰ্জাৰী ঘৰ নং : ৮২ বয়স : 67 লিঙ্গ : মহিলা	LQX1343051 ফটো উপলব্ধ



331 নাম : মহেশ্বৰ নাৰ্জাৰী পিতাৰ নাম: ইলা নাৰ্জাৰী ঘৰ নং : ৮২ বয়স : 55 লিঙ্গ : পুৰুষ	LQX1343062 ফটো উপলব্ধ	332 নাম : বগী নাৰ্জাৰী স্বামীৰ নাম: মহেশ্বৰ নাৰ্জাৰী ঘৰ নং : ৮২ বয়স : 49 লিঙ্গ : মহিলা	LQX1343073 ফটো উপলব্ধ	333 নাম : ৰাজিব নাৰ্জাৰী পিতাৰ নাম: নন্দ নাৰ্জাৰী ঘৰ নং : ৮২ বয়স : 39 লিঙ্গ : পুৰুষ	LQX1343084 ফটো উপলব্ধ
334 নাম : দৈথন নাৰ্জাৰী পিতাৰ নাম: নন্দ নাৰ্জাৰী ঘৰ নং : ৮২ বয়স : 32 লিঙ্গ : পুৰুষ	LQX0214122 ফটো উপলব্ধ	335 নাম : ৰিংখাং নাৰ্জাৰী পিতাৰ নাম: মহেশ্বৰ নাৰ্জাৰী ঘৰ নং : ৮২ বয়স : 31 লিঙ্গ : পুৰুষ	LQX0214270 ফটো উপলব্ধ	336 নাম : কৃষ্ণা নাৰ্জাৰী পিতাৰ নাম: নন্দ নাৰ্জাৰী ঘৰ নং : ৮২ বয়স : 31 লিঙ্গ : পুৰুষ	LQX0213611 ফটো উপলব্ধ
337 নাম : চুমি নাৰ্জাৰী স্বামীৰ নাম: ৰাজীৱ নাৰ্জাৰী ঘৰ নং : ৮২ বয়স : 31 লিঙ্গ : মহিলা	LQX0460972 ফটো উপলব্ধ	338 নাম : মেৰগা নাৰ্জাৰী পিতাৰ নাম: নন্দ নাৰ্জাৰী ঘৰ নং : ৮২ বয়স : 29 লিঙ্গ : পুৰুষ	LQX0213603 ফটো উপলব্ধ	339 নাম : দৈইচা নাৰ্জাৰী স্বামীৰ নাম: দৈথন নাৰ্জাৰী ঘৰ নং : ৮২ বয়স : 29 লিঙ্গ : মহিলা	LQX0213884 ফটো উপলব্ধ
340 নাম : মামনী বৰো পিতাৰ নাম: সুভাষ বৰো ঘৰ নং : 82(আ) বয়স : 23 লিঙ্গ : মহিলা	PVJ0007641 ফটো উপলব্ধ	341 নাম : উত্তম বড়ো পিতাৰ নাম: সুভাষ বড়ো ঘৰ নং : ৮২ ক বয়স : 24 লিঙ্গ : পুৰুষ	LQX0461095 ফটো উপলব্ধ	E 342 নাম : সুবাস বড়ো পিতাৰ নাম: তেপাৰাম বড়ো ঘৰ নং : ৮২ ক বয়স : 48 লিঙ্গ : পুৰুষ	LQX1343095 ফটো উপলব্ধ
343 নাম : নিৰ্মালি বড়ো স্বামীৰ নাম: সুবাস বড়ো ঘৰ নং : ৮২ ক বয়স : 44 লিঙ্গ : মহিলা	LQX1343108 ফটো উপলব্ধ	344 নাম : চয়নিকা নাৰ্জাৰী স্বামীৰ নাম: মেৰগা নাৰ্জাৰী ঘৰ নং : 83 বয়স : 26 লিঙ্গ : মহিলা	PVJ0099853 ফটো উপলব্ধ	345 নাম : নয়না নাৰ্জাৰী স্বামীৰ নাম: নগেন নাৰ্জাৰী ঘৰ নং : ৮৪ বয়স : 63 লিঙ্গ : মহিলা	LQX1343120 ফটো উপলব্ধ
346 নাম : ধনমনি ডেকা স্বামীৰ নাম: কিৰন ডেকা ঘৰ নং : ৮৪ বয়স : 46 লিঙ্গ : মহিলা	LQX0319152 ফটো উপলব্ধ	347 নাম : সমৰ নাৰ্জাৰী পিতাৰ নাম: নগেন নাৰ্জাৰী ঘৰ নং : ৮৪ বয়স : 40 লিঙ্গ : পুৰুষ	LQX1343142 ফটো উপলব্ধ	348 নাম : মনোজ নাৰ্জাৰী পিতাৰ নাম: নগেন নাৰ্জাৰী ঘৰ নং : ৮৪ বয়স : 38 লিঙ্গ : পুৰুষ	LQX1343153 ফটো উপলব্ধ
349 নাম : সোন্দিমা নাৰ্জাৰী স্বামীৰ নাম: সমৰ নাৰ্জাৰী ঘৰ নং : 84 বয়স : 37 লিঙ্গ : মহিলা	PVJ0008441 ফটো উপলব্ধ	350 নাম : অঞ্জি দৈমাৰী স্বামীৰ নাম: মনোজ নাৰ্জাৰী ঘৰ নং : ৮৪ বয়স : 29 লিঙ্গ : মহিলা	LQX1151653 ফটো উপলব্ধ	E 351 নাম : ৰশ্মি দৈমাৰী স্বামীৰ নাম: সিল্পা দৈমাৰী ঘৰ নং : ৮৫ বয়স : ৩৬ লিঙ্গ : মহিলা	LQX1343164 ফটো উপলব্ধ
352 নাম : লংকেশ্বৰ দৈমাৰী পিতাৰ নাম: মিলা দৈমাৰী ঘৰ নং : ৮৫ বয়স : 53 লিঙ্গ : পুৰুষ	LQX1343175 ফটো উপলব্ধ	353 নাম : শিব দৈমাৰী পিতাৰ নাম: লংকেশ্বৰ দৈমাৰী ঘৰ নং : 85 বয়স : 29 লিঙ্গ : পুৰুষ	LQX7674054 ফটো উপলব্ধ	354 নাম : অনিতা দৈমাৰী পিতাৰ নাম: খংগেশ্বৰ দৈমাৰী ঘৰ নং : ৮৫ বয়স : 28 লিঙ্গ : মহিলা	LQX0214304 ফটো উপলব্ধ
355 নাম : ৰীনা দৈমাৰী পিতাৰ নাম: লংকেশ্বৰ দৈমাৰী ঘৰ নং : ৮৫ বয়স : 22 লিঙ্গ : মহিলা	LQX7692379 ফটো উপলব্ধ	356 নাম : ৰীনা দৈমাৰী পিতাৰ নাম: লংকেশ্বৰ দৈমাৰী ঘৰ নং : 85 বয়স : 22 লিঙ্গ : মহিলা	PVJ0013904 ফটো উপলব্ধ	357 নাম : জাবশ্ৰী দৈমাৰী স্বামীৰ নাম: সমবাব দৈমাৰী ঘৰ নং : ৮৬ বয়স : 66 লিঙ্গ : মহিলা	LQX1343200 ফটো উপলব্ধ
358 নাম : আজলী দৈমাৰী স্বামীৰ নাম: লংকেশ্বৰ দৈমাৰী ঘৰ নং : ৮৬ বয়স : 49 লিঙ্গ : মহিলা	LQX1343186 ফটো উপলব্ধ	359 নাম : অজয় দৈমাৰী পিতাৰ নাম: সমবাব দৈমাৰী ঘৰ নং : ৮৬ বয়স : 45 লিঙ্গ : পুৰুষ	LQX1343233 ফটো উপলব্ধ	360 নাম : সঞ্জয় দৈমাৰী পিতাৰ নাম: সমবাব দৈমাৰী ঘৰ নং : ৮৬ বয়স : 43 লিঙ্গ : পুৰুষ	LQX1343211 ফটো উপলব্ধ



361 নাম : সঞ্জয় দৈমাৰী পিতাৰ নাম: সমবায় দৈমাৰী ঘৰ নং : ৮৬ বয়স : 41 লিঙ্গ : পুৰুষ	LQX0417337 ফটো উপলব্ধ	362 নাম : মঞ্জু দৈমাৰী স্বামীৰ নাম: সঞ্জয় দৈমাৰী ঘৰ নং : ৮৬ বয়স : 33 লিঙ্গ : মহিলা	LQX0214262 ফটো উপলব্ধ	363 নাম : আলোম্বৰ দৈমাৰী পিতাৰ নাম: সোন্জয় দৈমাৰী ঘৰ নং : 86 বয়স : 20 লিঙ্গ : পুৰুষ	PVJ0007591 ফটো উপলব্ধ
364 নাম : জিমি দৈমাৰী পিতাৰ নাম: অজয় দৈমাৰী ঘৰ নং : 86 বয়স : 20 লিঙ্গ : মহিলা	PVJ0013953 ফটো উপলব্ধ	365 নাম : নিৰন নাৰ্জাৰী পিতাৰ নাম: সাবেন্দ্র নাৰ্জাৰী ঘৰ নং : ৮৭ বয়স : 44 লিঙ্গ : পুৰুষ	LQX1343277 ফটো উপলব্ধ	366 নাম : চিৰন নাৰ্জাৰী পিতাৰ নাম: সাবেন্দ্র নাৰ্জাৰী ঘৰ নং : ৮৭ বয়স : 42 লিঙ্গ : পুৰুষ	LQX1343288 ফটো উপলব্ধ
367 নাম : সুৰেন নাৰ্জাৰী পিতাৰ নাম: সাবেন্দ্র নাৰ্জাৰী ঘৰ নং : ৮৭ বয়স : 40 লিঙ্গ : পুৰুষ	LQX1343299 ফটো উপলব্ধ	368 নাম : চৰমিলা নাৰ্জাৰী স্বামীৰ নাম: চিৰন নাৰ্জাৰী ঘৰ নং : ৮৭ বয়স : 33 লিঙ্গ : মহিলা	LQX0214015 ফটো উপলব্ধ	369 নাম : বিবুশা নাৰ্জাৰী পিতাৰ নাম: পোবিত ঘৰ নং : 87 বয়স : 20 লিঙ্গ : পুৰুষ	PVJ0072462 ফটো উপলব্ধ
370 নাম : খাথেপ দৈমাৰী পিতাৰ নাম: বিশ্বনাথ দৈমাৰী ঘৰ নং : ৮৮ বয়স : 73 লিঙ্গ : পুৰুষ	LQX1343313 ফটো উপলব্ধ	371 নাম : মালতী দৈমাৰী স্বামীৰ নাম: খাথেপ দৈমাৰী ঘৰ নং : ৮৮ বয়স : 68 লিঙ্গ : মহিলা	LQX1343324 ফটো উপলব্ধ	372 নাম : দিজু দৈমাৰী পিতাৰ নাম: খাথেপ দৈমাৰী ঘৰ নং : ৮৮ বয়স : 44 লিঙ্গ : পুৰুষ	LQX1343335 ফটো উপলব্ধ
373 নাম : ৰিতা দৈমাৰী স্বামীৰ নাম: দিজু দৈমাৰী ঘৰ নং : ৮৮ বয়স : 40 লিঙ্গ : মহিলা	LQX1343346 ফটো উপলব্ধ	374 নাম : ৰঞ্জন দৈমাৰী পিতাৰ নাম: খাথেপ দৈমাৰী ঘৰ নং : ৮৮ বয়স : 38 লিঙ্গ : পুৰুষ	LQX1343357 ফটো উপলব্ধ	375 নাম : ৰুপেন দৈমাৰী পিতাৰ নাম: কাথেব দৈমাৰী ঘৰ নং : ৮৮ বয়স : 37 লিঙ্গ : পুৰুষ	LQX0213702 ফটো উপলব্ধ
376 নাম : মাইশ্ৰী দৈমাৰী স্বামীৰ নাম: ৰুপেন দৈমাৰী ঘৰ নং : ৮৮ বয়স : 30 লিঙ্গ : মহিলা	LQX0215152 ফটো উপলব্ধ	377 নাম : চোৰাংশী দৈমাৰী স্বামীৰ নাম: ৰঞ্জন দৈমাৰী ঘৰ নং : ৮৮ বয়স : 30 লিঙ্গ : মহিলা	LQX0214254 ফটো উপলব্ধ	378 নাম : ধানী টুড স্বামীৰ নাম: প্ৰধান চৰেন ঘৰ নং : ৮৮ বয়স : 26 লিঙ্গ : মহিলা	LQX0434670 ফটো উপলব্ধ
379 নাম : ৰোহিত দৈমাৰী পিতাৰ নাম: খাথি দৈমাৰী ঘৰ নং : ৯০ বয়স : 55 লিঙ্গ : পুৰুষ	LQX1343404 ফটো উপলব্ধ	380 নাম : ৰীতা দৈমাৰী স্বামীৰ নাম: ৰোহিত দৈমাৰী ঘৰ নং : ৯০ বয়স : 52 লিঙ্গ : মহিলা	LQX1343415 ফটো উপলব্ধ	381 নাম : অজিত দৈমাৰী পিতাৰ নাম: খাথি দৈমাৰী ঘৰ নং : ৯০ বয়স : 41 লিঙ্গ : পুৰুষ	LQX1343426 ফটো উপলব্ধ
382 নাম : নানাব দৈমাৰী পিতাৰ নাম: খাথি দৈমাৰী ঘৰ নং : ৯০ বয়স : 39 লিঙ্গ : মহিলা	LQX1343437 ফটো উপলব্ধ	383 নাম : দুখাৰ দৈমাৰী পিতাৰ নাম: ৰঞ্জিত দৈমাৰী ঘৰ নং : ৯০ বয়স : 27 লিঙ্গ : পুৰুষ	LQX0214544 ফটো উপলব্ধ	384 নাম : অনীল দৈমাৰী পিতাৰ নাম: ৰঞ্জিত দৈমাৰী ঘৰ নং : ৯০ বয়স : 24 লিঙ্গ : পুৰুষ	LQX0556662 ফটো উপলব্ধ
385 নাম : লক্ষ্মী দৈমাৰী পিতাৰ নাম: ৰোহিত দৈমাৰী ঘৰ নং : 90 বয়স : 24 লিঙ্গ : মহিলা	PVJ0013656 ফটো উপলব্ধ	386 নাম : বিংখংশী দৈমাৰী পিতাৰ নাম: ৰোহিত দৈমাৰী ঘৰ নং : 90 বয়স : 20 লিঙ্গ : মহিলা	PVJ0013664 ফটো উপলব্ধ	387 নাম : সৰলা দৈমাৰী স্বামীৰ নাম: ৰঞ্জিত দৈমাৰী ঘৰ নং : ৯০ বয়স : 48 লিঙ্গ : মহিলা	LQX1343459 ফটো উপলব্ধ
388 নাম : ভদা দৈমাৰী পিতাৰ নাম: লাউচুম দৈমাৰী ঘৰ নং : ৯১ বয়স : 80 লিঙ্গ : পুৰুষ	LQX1343460 ফটো উপলব্ধ	389 নাম : ৰঘুৰাম স্বৰ্গীয়াৰী পিতাৰ নাম: হুঙা স্বৰ্গীয়াৰী ঘৰ নং : ৯১ বয়স : 81 লিঙ্গ : পুৰুষ	LQX1343539 ফটো উপলব্ধ	390 নাম : ফুংখা স্বৰ্গীয়াৰী পিতাৰ নাম: ৰঙা ৰাম স্বৰ্গীয়াৰী ঘৰ নং : ৯১ বয়স : 44 লিঙ্গ : পুৰুষ	LQX1628393 ফটো উপলব্ধ



391 নাম : আলাৰী স্বৰ্গীয়াৰী স্বামীৰ নাম : ফংখা স্বৰ্গীয়াৰী ঘৰ নং : ৯২ বয়স : 38 লিঙ্গ : মহিলা	LQX1628406 ফটো উপলব্ধ	392 নাম : দৈম স্বৰ্গীয়াৰী পিতাৰ নাম : ফংখা স্বৰ্গীয়াৰী ঘৰ নং : ৯২ বয়স : 30 লিঙ্গ : পুৰুষ	LQX1628417 ফটো উপলব্ধ	393 নাম : নিজৰা স্বৰ্গীয়াৰী পিতাৰ নাম : ফংখা স্বৰ্গীয়াৰী ঘৰ নং : ৯২ বয়স : 26 লিঙ্গ : মহিলা	LQX0320028 ফটো উপলব্ধ
394 নাম : বমিন স্বৰ্গীয়াৰী পিতাৰ নাম : অদব স্বৰ্গীয়াৰী ঘৰ নং : ৯৩ বয়স : 49 লিঙ্গ : পুৰুষ	LQX1343562 ফটো উপলব্ধ	395 নাম : তিলো স্বৰ্গীয়াৰী স্বামীৰ নাম : বমিন স্বৰ্গীয়াৰী ঘৰ নং : ৯৩ বয়স : 47 লিঙ্গ : মহিলা	LQX1343573 ফটো উপলব্ধ	S 396 নাম : অঞ্জনা স্বৰ্গীয়াৰী পিতাৰ নাম : বমিন স্বৰ্গীয়াৰী ঘৰ নং : ৯৩ বয়স : 30 লিঙ্গ : মহিলা	LQX1628439 ফটো উপলব্ধ
397 নাম : দৈমাণ স্বৰ্গীয়াৰী পিতাৰ নাম : বমেন স্বৰ্গীয়াৰী ঘৰ নং : ৯৩ বয়স : 27 লিঙ্গ : পুৰুষ	LQX0214460 ফটো উপলব্ধ	398 নাম : গঙ্গা স্বৰ্গীয়াৰী পিতাৰ নাম : বমেন স্বৰ্গীয়াৰী ঘৰ নং : ৯৩ বয়স : 25 লিঙ্গ : পুৰুষ	LQX0496539 ফটো উপলব্ধ	399 নাম : বাবুৰাম হেমব্রম পিতাৰ নাম : লক্ষীৰাম হেমব্রম ঘৰ নং : ৯৩ বয়স : 31 লিঙ্গ : পুৰুষ	LQX0415554 ফটো উপলব্ধ
400 নাম : দেবেন স্বৰ্গীয়াৰী পিতাৰ নাম : হঙা স্বৰ্গীয়াৰী ঘৰ নং : ৯৬ বয়স : 64 লিঙ্গ : পুৰুষ	LQX1343584 ফটো উপলব্ধ	401 নাম : চুবানী স্বৰ্গীয়াৰী স্বামীৰ নাম : দেবেন স্বৰ্গীয়াৰী ঘৰ নং : ৯৬ বয়স : 60 লিঙ্গ : মহিলা	LQX1343595 ফটো উপলব্ধ	402 নাম : খাজু স্বৰ্গীয়াৰী পিতাৰ নাম : দেবেন স্বৰ্গীয়াৰী ঘৰ নং : ৯৬ বয়স : 38 লিঙ্গ : পুৰুষ	LQX1343619 ফটো উপলব্ধ
S 403 নাম : বঞ্জ স্বৰ্গীয়াৰী পিতাৰ নাম : দেবেন স্বৰ্গীয়াৰী ঘৰ নং : ৯৬ বয়স : 31 লিঙ্গ : মহিলা	LQX1628428 ফটো উপলব্ধ	404 নাম : বিজিনা স্বৰ্গীয়াৰী স্বামীৰ নাম : খাজু স্বৰ্গীয়াৰী ঘৰ নং : ৯৬ বয়স : 30 লিঙ্গ : মহিলা	LQX0215483 ফটো উপলব্ধ	405 নাম : দুৰ্গাশ্ৰী স্বৰ্গীয়াৰী স্বামীৰ নাম : দৈমাণ স্বৰ্গীয়াৰী ঘৰ নং : ৯৬ বয়স : 26 লিঙ্গ : মহিলা	LQX0496505 ফটো উপলব্ধ
406 নাম : বিনাশ স্বৰ্গীয়াৰী পিতাৰ নাম : দেবেন স্বৰ্গীয়াৰী ঘৰ নং : 96 বয়স : 20 লিঙ্গ : পুৰুষ	PVJ0007609 ফটো উপলব্ধ	407 নাম : হেলাই বড়ো স্বামীৰ নাম : অৰুণ বড়ো ঘৰ নং : ৯৭ বয়স : 66 লিঙ্গ : মহিলা	LQX1343620 ফটো উপলব্ধ	408 নাম : সিন্দৰ বড়ো পিতাৰ নাম : অৰুণ বড়ো ঘৰ নং : ৯৭ বয়স : 40 লিঙ্গ : পুৰুষ	LQX1343642 ফটো উপলব্ধ
409 নাম : জৌমৈ বৰগয়াৰী স্বামীৰ নাম : সিন্দৰ বড়ো ঘৰ নং : ৯৭ বয়স : 33 লিঙ্গ : মহিলা	LQX0330241 ফটো উপলব্ধ	410 নাম : অষ্টম বড়ো পিতাৰ নাম : যোগেন্দ্র বড়ো ঘৰ নং : ৯৮ বয়স : 67 লিঙ্গ : পুৰুষ	LQX1343653 ফটো উপলব্ধ	411 নাম : আজিৰাম বড়ো পিতাৰ নাম : অষ্টম বড়ো ঘৰ নং : ৯৮ বয়স : 42 লিঙ্গ : পুৰুষ	LQX1343675 ফটো উপলব্ধ
S 412 নাম : মেনকা বড়ো পিতাৰ নাম : অষ্টম বড়ো ঘৰ নং : ৯৮ বয়স : 40 লিঙ্গ : মহিলা	LQX1343686 ফটো উপলব্ধ	413 নাম : ধমলা বড়ো পিতাৰ নাম : অষ্টম বড়ো ঘৰ নং : ৯৮ বয়স : 38 লিঙ্গ : পুৰুষ	LQX1343697 ফটো উপলব্ধ	414 নাম : বহিলা বড়ো স্বামীৰ নাম : ধমলা বড়ো ঘৰ নং : ৯৮ বয়স : 34 লিঙ্গ : মহিলা	LQX0331215 ফটো উপলব্ধ
415 নাম : মহেশ্বৰ বড়ো পিতাৰ নাম : অষ্টম বড়ো ঘৰ নং : ৯৮ বয়স : 28 লিঙ্গ : পুৰুষ	LQX0214593 ফটো উপলব্ধ	416 নাম : প্ৰতিমা স্বৰ্গীয়াৰী পিতাৰ নাম : জুনাথন স্বৰ্গীয়াৰী ঘৰ নং : 98 বয়স : 21 লিঙ্গ : মহিলা	LQX7676802 ফটো উপলব্ধ	417 নাম : নিতুসিং স্বৰ্গীয়াৰী পিতাৰ নাম : জুনাথন স্বৰ্গীয়াৰী ঘৰ নং : ৯৮ বয়স : 27 লিঙ্গ : পুৰুষ	LQX0423996 ফটো উপলব্ধ
418 নাম : পুনম স্বৰ্গীয়াৰী স্বামীৰ নাম : নিতুসিং স্বৰ্গীয়াৰী ঘৰ নং : 98(আ) বয়স : 27 লিঙ্গ : মহিলা	PVJ0011072 ফটো উপলব্ধ	419 নাম : বতন স্বৰ্গীয়াৰী পিতাৰ নাম : জুনাথন স্বৰ্গীয়াৰী ঘৰ নং : 98(আ) বয়স : 22 লিঙ্গ : পুৰুষ	PVJ0011098 ফটো উপলব্ধ	420 নাম : বট দৈমাৰী পিতাৰ নাম : গালা দৈমাৰী ঘৰ নং : ৯৮গ বয়স : 58 লিঙ্গ : পুৰুষ	LQX1343744 ফটো উপলব্ধ



421 নাম : মাধব স্বৰ্গীয়াৰী পিতাৰ নাম: ভবানন্দ স্বৰ্গীয়াৰী ঘৰ নং : ৯৮খ বয়স : 55 লিঙ্গ : পুৰুষ	LQX1343722 ফটো উপলব্ধ	422 নাম : বিলাইশী দৈমাৰী স্বামীৰ নাম: বট দৈমাৰী ঘৰ নং : ৯৮গ বয়স : 55 লিঙ্গ : মহিলা	LQX1343755 ফটো উপলব্ধ	423 নাম : কনমায় স্বৰ্গীয়াৰী স্বামীৰ নাম: মাধব স্বৰ্গীয়াৰী ঘৰ নং : ৯৮খ বয়স : 51 লিঙ্গ : মহিলা	LQX1343733 ফটো উপলব্ধ
424 নাম : জনাথন স্বৰ্গীয়াৰী পিতাৰ নাম: ভবানন্দ স্বৰ্গীয়াৰী ঘৰ নং : ৯৮ক বয়স : 45 লিঙ্গ : পুৰুষ	LQX1343700 ফটো উপলব্ধ	425 নাম : হেলেন্টীনা স্বৰ্গীয়াৰী স্বামীৰ নাম: জনাথন স্বৰ্গীয়াৰী ঘৰ নং : ৯৮ক বয়স : 44 লিঙ্গ : মহিলা	LQX1343711 ফটো উপলব্ধ	426 নাম : দিলিপ প্ৰসাদ পিতাৰ নাম: জয়মঙ্গল প্ৰসাদ ঘৰ নং : ৯৯ বয়স : 63 লিঙ্গ : পুৰুষ	LQX1343766 ফটো উপলব্ধ
427 নাম : নিটু প্ৰসাদ স্বামীৰ নাম: দিলিপ প্ৰসাদ ঘৰ নং : ৯৯ বয়স : 55 লিঙ্গ : মহিলা	LQX1343777 ফটো উপলব্ধ	428 নাম : যশবন্ত প্ৰসাদ পিতাৰ নাম: জয়মঙ্গল প্ৰসাদ ঘৰ নং : ৯৯ বয়স : 46 লিঙ্গ : পুৰুষ	LQX1343788 ফটো উপলব্ধ	429 নাম : মৰিয়ম দৈমাৰী প্ৰসাদ স্বামীৰ নাম: যশবন্ত প্ৰসাদ ঘৰ নং : ৯৯ বয়স : 43 লিঙ্গ : মহিলা	LQX1343799 ফটো উপলব্ধ
430 নাম : শুবতী দৈমাৰী প্ৰসাদ পিতাৰ নাম: যশবন্ত প্ৰসাদ ঘৰ নং : ৯৯ বয়স : 26 লিঙ্গ : মহিলা	LQX0328278 ফটো উপলব্ধ	431 নাম : ফুংবিলী ব্ৰহ্ম পিতাৰ নাম: মহেশ্বৰ ব্ৰহ্ম ঘৰ নং : 99 ক বয়স : 21 লিঙ্গ : মহিলা	PVJ0135202 ফটো উপলব্ধ	432 নাম : মাৰ্টিন ব্ৰহ্ম পিতাৰ নাম: তৰনী ব্ৰহ্ম ঘৰ নং : ৯৯ক বয়স : 72 লিঙ্গ : পুৰুষ	LQX1343802 ফটো উপলব্ধ
433 নাম : মহেশ্বৰ ব্ৰহ্ম পিতাৰ নাম: মাৰ্টিন ব্ৰহ্ম ঘৰ নং : ৯৯ক বয়স : 53 লিঙ্গ : পুৰুষ	LQX1343813 ফটো উপলব্ধ	434 নাম : বিনা ব্ৰহ্ম স্বামীৰ নাম: মহেশ্বৰ ব্ৰহ্ম ঘৰ নং : ৯৯ক বয়স : 44 লিঙ্গ : মহিলা	LQX1343824 ফটো উপলব্ধ	435 নাম : দিপালী ব্ৰহ্ম পিতাৰ নাম: মাৰ্টিন ব্ৰহ্ম ঘৰ নং : ৯৯ক বয়স : 39 লিঙ্গ : মহিলা	LQX1343835 ফটো উপলব্ধ
436 নাম : বৈশ্বমৈ স্বৰ্গীয়াৰী পিতাৰ নাম: মণিৰাম স্বৰ্গীয়াৰী ঘৰ নং : ১০৫ বয়স : 30 লিঙ্গ : মহিলা	LQX0423004 ফটো উপলব্ধ	S2 437 নাম : টিনা বড়ো পিতাৰ নাম: গুৰুৰাম বড়ো ঘৰ নং : ১০৫ বয়স : 24 লিঙ্গ : মহিলা	LQX0496570 ফটো উপলব্ধ	438 নাম : অনসিং বড়ো পিতাৰ নাম: আংগা বড়ো ঘৰ নং : ১০৪ বয়স : 24 লিঙ্গ : পুৰুষ	LQX0415778 ফটো উপলব্ধ
439 নাম : গুনিং সিং নাৰ্জাৰী মাতৃৰ নাম: নিজৰা নাৰ্জাৰী ঘৰ নং : 108 বয়স : 23 লিঙ্গ : পুৰুষ	PVJ0032656 ফটো উপলব্ধ	440 নাম : সুনীল নাৰ্জাৰী মাতৃৰ নাম: বিনিতা নাৰ্জাৰী ঘৰ নং : ১১১ বয়স : 30 লিঙ্গ : পুৰুষ	LQX0504803 ফটো উপলব্ধ	441 নাম : বৰ্মিনা মুৰ্ম স্বামীৰ নাম: চৰন টুডু ঘৰ নং : ১১৪ক বয়স : 36 লিঙ্গ : মহিলা	LQX1628484 ফটো উপলব্ধ
442 নাম : ববেন মুৰ্ম পিতাৰ নাম: ৰীগত মুৰ্ম ঘৰ নং : ১৩১ বয়স : 23 লিঙ্গ : পুৰুষ	LQX0546234 ফটো উপলব্ধ	443 নাম : জয়ৰাম টুডু পিতাৰ নাম: ৰাফী টুডু ঘৰ নং : ১৪৪ বয়স : 42 লিঙ্গ : পুৰুষ	LQX1343846 ফটো উপলব্ধ	444 নাম : আৰতি মুৰ্ম স্বামীৰ নাম: জয়ৰাম টুডু ঘৰ নং : ১৪৪ বয়স : 40 লিঙ্গ : মহিলা	LQX1343868 ফটো উপলব্ধ
445 নাম : সৰন টুডু পিতাৰ নাম: ইকু টুডু ঘৰ নং : ১৪৪ বয়স : 36 লিঙ্গ : পুৰুষ	LQX1343857 ফটো উপলব্ধ	446 নাম : প্ৰেমিকা টুডু পিতাৰ নাম: চাকু টুডু ঘৰ নং : ১৪৪ বয়স : 28 লিঙ্গ : মহিলা	LQX0025007 ফটো উপলব্ধ	447 নাম : চৰন টুডু পিতাৰ নাম: চাকু টুডু ঘৰ নং : ১৪৪ক বয়স : 36 লিঙ্গ : পুৰুষ	LQX1628473 ফটো উপলব্ধ
448 নাম : অংশুমী ৰাভা স্বামীৰ নাম: মনোৰঞ্জন ৰাভা ঘৰ নং : 168 বয়স : 23 লিঙ্গ : মহিলা	LQX0456640 ফটো উপলব্ধ	449 নাম : মাইনাও স্বৰ্গীয়াৰী স্বামীৰ নাম: পদীপ দৈমাৰী ঘৰ নং : 172 বয়স : 32 লিঙ্গ : মহিলা	LQX1628451 ফটো উপলব্ধ	450 নাম : শুকুৰমনি মাৰি স্বামীৰ নাম: কৃষ্ণ চৰেন ঘৰ নং : ধুলাচুবুৰী বয়স : 24 লিঙ্গ : মহিলা	PVJ0106377 ফটো উপলব্ধ



451	PVJ0030064	ফটো উপলব্ধ
নাম : সুভম প্ৰসাদ পিতাৰ নাম : দিলিপ প্ৰসাদ ঘৰ নং : হাউচ নো - 99 বয়স : 24 লিঙ্গ : পুৰুষ		

452	PVJ0030049	ফটো উপলব্ধ
নাম : অংকিত প্ৰসাদ পিতাৰ নাম : দিলিপ প্ৰসাদ ঘৰ নং : হাউচ নো - 99 বয়স : 21 লিঙ্গ : পুৰুষ		

453	LQX7695521	ফটো উপলব্ধ
নাম : মঞ্জু বসুমতাৰী পিতাৰ নাম : হেমন্ত বসুমতাৰী ঘৰ নং : নীল বয়স : 21 লিঙ্গ : মহিলা		



<p>E 454 LQX1370167</p> <p>নাম : কনক বসুমতাৰী পিতাৰ নাম: বুদ্ধ বসুমতাৰী ঘৰ নং : ১৬০ বয়স : 70 লিঙ্গ : পুৰুষ</p> <p>ফটো উপলব্ধ</p>	<p>E 455 LQX1370178</p> <p>নাম : চামলি বসুমতাৰী স্বামীৰ নাম: গনক বসুমতাৰী ঘৰ নং : ১৬০ বয়স : 65 লিঙ্গ : মহিলা</p> <p>ফটো উপলব্ধ</p>	<p>E 456 LQX1370190</p> <p>নাম : বিপুল বসুমতাৰী পিতাৰ নাম: গনক বসুমতাৰী ঘৰ নং : ১৬০ বয়স : 41 লিঙ্গ : পুৰুষ</p> <p>ফটো উপলব্ধ</p>
<p>457 LQX1370203</p> <p>নাম : অৰুন বসুমতাৰী পিতাৰ নাম: গনক বসুমতাৰী ঘৰ নং : ১৬০ বয়স : 40 লিঙ্গ : পুৰুষ</p> <p>ফটো উপলব্ধ</p>	<p>458 LQX1370189</p> <p>নাম : দিপালী বসুমতাৰী পিতাৰ নাম: গনক বসুমতাৰী ঘৰ নং : ১৬০ বয়স : 40 লিঙ্গ : মহিলা</p> <p>ফটো উপলব্ধ</p>	<p>459 LQX1370214</p> <p>নাম : বিশ্বজিৎ বসুমতাৰী পিতাৰ নাম: কনক বসুমতাৰী ঘৰ নং : ১৬০ বয়স : 38 লিঙ্গ : পুৰুষ</p> <p>ফটো উপলব্ধ</p>
<p>460 PVJ0147058</p> <p>নাম : জংচিমা দৈমাৰী স্বামীৰ নাম: অৰুন বসুমতাৰী ঘৰ নং : 160 বয়স : 34 লিঙ্গ : মহিলা</p> <p>ফটো উপলব্ধ</p>	<p>461 LQX1370225</p> <p>নাম : কামিনী বসুমতাৰী স্বামীৰ নাম: বিপুল বসুমতাৰী ঘৰ নং : ১৬০ বয়স : 33 লিঙ্গ : মহিলা</p> <p>ফটো উপলব্ধ</p>	<p>462 LQX1370247</p> <p>নাম : মঞ্জু বামছিয়াৰী স্বামীৰ নাম: প্ৰবিন বামছিয়াৰী ঘৰ নং : ১৬১ বয়স : 65 লিঙ্গ : মহিলা</p> <p>ফটো উপলব্ধ</p>
<p>463 LQX1370269</p> <p>নাম : লুকাচ বামছিয়াৰী পিতাৰ নাম: প্ৰবিন বামছিয়াৰী ঘৰ নং : ১৬১ বয়স : 36 লিঙ্গ : পুৰুষ</p> <p>ফটো উপলব্ধ</p>	<p>464 LQX1370258</p> <p>নাম : নিকোলাচ বামছিয়াৰী পিতাৰ নাম: প্ৰবিন বামছিয়াৰী ঘৰ নং : ১৬১ বয়স : 34 লিঙ্গ : পুৰুষ</p> <p>ফটো উপলব্ধ</p>	<p>465 LQX0324079</p> <p>নাম : প্ৰোলিকা বামছিয়াৰী পিতাৰ নাম: প্ৰবিন বামছিয়াৰী ঘৰ নং : ১৬১ বয়স : 25 লিঙ্গ : মহিলা</p> <p>ফটো উপলব্ধ</p>
<p>466 LQX0031997</p> <p>নাম : সুৰেশ বড়ো পিতাৰ নাম: বামেশ্বৰ বড়ো ঘৰ নং : 161 (এ) বয়স : 38 লিঙ্গ : পুৰুষ</p> <p>ফটো উপলব্ধ</p>	<p>467 LQX0009694</p> <p>নাম : কঞ্জু বড়ো স্বামীৰ নাম: সুৰেশ বড়ো ঘৰ নং : 161 (এ) বয়স : 30 লিঙ্গ : মহিলা</p> <p>ফটো উপলব্ধ</p>	<p>468 LQX1370270</p> <p>নাম : জয়সিং স্বৰ্গীয়াৰী পিতাৰ নাম: হেঙা স্বৰ্গীয়াৰী ঘৰ নং : 161 ক বয়স : 55 লিঙ্গ : পুৰুষ</p> <p>ফটো উপলব্ধ</p>
<p>469 LQX1370281</p> <p>নাম : কমলক্ষী স্বৰ্গীয়াৰী স্বামীৰ নাম: জয়সিং স্বৰ্গীয়াৰী ঘৰ নং : 161 ক বয়স : 50 লিঙ্গ : মহিলা</p> <p>ফটো উপলব্ধ</p>	<p>470 LQX1370292</p> <p>নাম : বেখা স্বৰ্গীয়াৰী পিতাৰ নাম: জয়সিং স্বৰ্গীয়াৰী ঘৰ নং : 161 ক বয়স : 37 লিঙ্গ : মহিলা</p> <p>ফটো উপলব্ধ</p>	<p>471 LQX0289942</p> <p>নাম : বাহুল স্বৰ্গীয়াৰী পিতাৰ নাম: জয়সিং স্বৰ্গীয়াৰী ঘৰ নং : 161 ক বয়স : 26 লিঙ্গ : পুৰুষ</p> <p>ফটো উপলব্ধ</p>
<p>472 LQX1370305</p> <p>নাম : বাখি স্বৰ্গীয়াৰী পিতাৰ নাম: জয়সিং স্বৰ্গীয়াৰী ঘৰ নং : ১৬১ ক বয়স : 38 লিঙ্গ : মহিলা</p> <p>ফটো উপলব্ধ</p>	<p>473 LQX1367835</p> <p>নাম : দিপামনি বৈশ্য দাস স্বামীৰ নাম: ৰতন চন্দ্ৰ দাস ঘৰ নং : 165 বয়স : 38 লিঙ্গ : মহিলা</p> <p>ফটো উপলব্ধ</p>	<p>474 PVJ0117481</p> <p>নাম : অমত বৰ্মন পিতাৰ নাম: প্ৰফুল্ল বৰ্মন ঘৰ নং : 165 বয়স : 21 লিঙ্গ : পুৰুষ</p> <p>ফটো উপলব্ধ</p>
<p>E 475 LQX1370316</p> <p>নাম : খগেন নাৰ্জাৰী পিতাৰ নাম: হুমা নাৰ্জাৰী ঘৰ নং : ১৬৬ বয়স : 56 লিঙ্গ : পুৰুষ</p> <p>ফটো উপলব্ধ</p>	<p>E 476 LQX1370327</p> <p>নাম : প্ৰতিমা নাৰ্জাৰী স্বামীৰ নাম: খগেন নাৰ্জাৰী ঘৰ নং : ১৬৬ বয়স : 50 লিঙ্গ : মহিলা</p> <p>ফটো উপলব্ধ</p>	<p>477 LQX1370338</p> <p>নাম : জৌংথিমা নাৰ্জাৰী পিতাৰ নাম: খগেন নাৰ্জাৰী ঘৰ নং : ১৬৬ বয়স : 48 লিঙ্গ : মহিলা</p> <p>ফটো উপলব্ধ</p>
<p>478 LQX0461442</p> <p>নাম : বিষ্ণু দৈমাৰী পিতাৰ নাম: মেৰগা দৈমাৰী ঘৰ নং : ১৬৬ বয়স : 38 লিঙ্গ : পুৰুষ</p> <p>ফটো উপলব্ধ</p>	<p>E 479 LQX1370349</p> <p>নাম : জিতেন নাৰ্জাৰী পিতাৰ নাম: খগেন নাৰ্জাৰী ঘৰ নং : ১৬৬ বয়স : 36 লিঙ্গ : পুৰুষ</p> <p>ফটো উপলব্ধ</p>	<p>480 LQX1370383</p> <p>নাম : চজলা দৈমাৰী পিতাৰ নাম: ফিলিপ দৈমাৰী ঘৰ নং : ১৬৭ বয়স : 37 লিঙ্গ : মহিলা</p> <p>ফটো উপলব্ধ</p>
<p>481 LQX1370394</p> <p>নাম : তেলেশ্বৰী ৰাভা স্বামীৰ নাম: উত্তম ৰাভা ঘৰ নং : ১৬৮ বয়স : 70 লিঙ্গ : মহিলা</p> <p>ফটো উপলব্ধ</p>	<p>482 LQX1370407</p> <p>নাম : তগেশ্বৰী ৰাভা স্বামীৰ নাম: উত্তম ৰাভা ঘৰ নং : ১৬৮ বয়স : 65 লিঙ্গ : মহিলা</p> <p>ফটো উপলব্ধ</p>	<p>483 LQX1370418</p> <p>নাম : ধন ৰাভা পিতাৰ নাম: উত্তম ৰাভা ঘৰ নং : ১৬৮ বয়স : 40 লিঙ্গ : পুৰুষ</p> <p>ফটো উপলব্ধ</p>



484 নাম : মনু বাভা পিতাৰ নাম: উত্তম বাভা ঘৰ নং : ১৬৮ বয়স : 38 লিঙ্গ : পুৰুষ	LQX1370429 ফটো উপলব্ধ	485 নাম : বনালী বাভা স্বামীৰ নাম: ধন বাভা ঘৰ নং : ১৬৮ বয়স : 37 লিঙ্গ : মহিলা	LQX1370430 ফটো উপলব্ধ	486 নাম : দিপালী ব্ৰহ্ম স্বামীৰ নাম: বৰেন ব্ৰহ্ম ঘৰ নং : ১৬৮ বয়স : 34 লিঙ্গ : মহিলা	LQX0171058 ফটো উপলব্ধ
487 নাম : মাইনা বাভা পিতাৰ নাম: গান্ধী বাভা ঘৰ নং : ১৬৮ বয়স : 30 লিঙ্গ : মহিলা	LQX0171157 ফটো উপলব্ধ	488 নাম : জিনু বাভা স্বামীৰ নাম: মণু বাভা ঘৰ নং : ১৬৮ বয়স : 30 লিঙ্গ : মহিলা	LQX0171199 ফটো উপলব্ধ	489 নাম : চাওতাল দৈমাৰী পিতাৰ নাম: গেনা দৈমাৰী ঘৰ নং : ১৬৯ বয়স : 55 লিঙ্গ : পুৰুষ	LQX1370441 ফটো উপলব্ধ
490 নাম : গাবছুলী দৈমাৰী স্বামীৰ নাম: চাওতাল দৈমাৰী ঘৰ নং : ১৬৯ বয়স : 52 লিঙ্গ : মহিলা	LQX1370452 ফটো উপলব্ধ	491 নাম : ডিম্পল দৈমাৰী স্বামীৰ নাম: স্বৰ্শৰ দৈমাৰী ঘৰ নং : ১৬৯ বয়স : 38 লিঙ্গ : মহিলা	LQX0171439 ফটো উপলব্ধ	492 নাম : স্বৰ্শৰ দৈমাৰী পিতাৰ নাম: চাওতাল দৈমাৰী ঘৰ নং : ১৬৯ বয়স : 38 লিঙ্গ : পুৰুষ	LQX1370463 ফটো উপলব্ধ
493 নাম : দৈমালু দৈমাৰী পিতাৰ নাম: বিৰেন বসুমতাৰী ঘৰ নং : ১৬৯ বয়স : 35 লিঙ্গ : পুৰুষ	LQX0171447 ফটো উপলব্ধ	494 নাম : বিংখাংশী দৈমাৰী পিতাৰ নাম: চাওতাল দৈমাৰী ঘৰ নং : ১৬৯ বয়স : 31 লিঙ্গ : মহিলা	LQX0171587 ফটো উপলব্ধ	495 নাম : অনিল দৈমাৰী পিতাৰ নাম: কান্দুৰা দৈমাৰী ঘৰ নং : ১৭০ বয়স : 50 লিঙ্গ : পুৰুষ	LQX1370496 ফটো উপলব্ধ
496 নাম : মামনি দৈমাৰী স্বামীৰ নাম: অনিল দৈমাৰী ঘৰ নং : ১৭০ বয়স : 45 লিঙ্গ : মহিলা	LQX1370509 ফটো উপলব্ধ	497 নাম : খাচাও বাগ্গাৰী পিতাৰ নাম: মতিৰাম বাগ্গাৰী ঘৰ নং : ১৭১ বয়স : 90 লিঙ্গ : পুৰুষ	LQX1370510 ফটো উপলব্ধ	498 নাম : লেলে বাগ্গাৰী পিতাৰ নাম: খাচাও বাগ্গাৰী ঘৰ নং : ১৭১ বয়স : 38 লিঙ্গ : মহিলা	LQX1370543 ফটো উপলব্ধ
499 নাম : কাৰ্তীক বাগ্গাৰী পিতাৰ নাম: দেওবাৰ বাগ্গাৰী ঘৰ নং : ১৭২ বয়স : 65 লিঙ্গ : পুৰুষ	LQX1370554 ফটো উপলব্ধ	500 নাম : জলেশ্বৰী বাগ্গাৰী স্বামীৰ নাম: কাৰ্তীক বাগ্গাৰী ঘৰ নং : ১৭২ বয়স : 60 লিঙ্গ : মহিলা	LQX1370565 ফটো উপলব্ধ	501 নাম : বমেন বাগ্গাৰী অন্যান্য: কাৰ্তীক বাগ্গাৰী ঘৰ নং : ১৭২ বয়স : 41 লিঙ্গ : পুৰুষ	LQX0318485 ফটো উপলব্ধ
502 নাম : সোনালী বাগ্গাৰী পিতাৰ নাম: কাৰ্তীক বাগ্গাৰী ঘৰ নং : ১৭২ বয়স : 40 লিঙ্গ : মহিলা	LQX1370576 ফটো উপলব্ধ	503 নাম : চুদমশ্ৰী বাগ্গাৰী পিতাৰ নাম: কাৰ্তীক বাগ্গাৰী ঘৰ নং : ১৭২ বয়স : 38 লিঙ্গ : মহিলা	LQX1370587 ফটো উপলব্ধ	504 নাম : আলাৰী বাগ্গাৰী পিতাৰ নাম: কাৰ্তীক বাগ্গাৰী ঘৰ নং : ১৭২ বয়স : 35 লিঙ্গ : মহিলা	LQX1370598 ফটো উপলব্ধ
505 নাম : চিনন্দ বাগ্গাৰী পিতাৰ নাম: দেওবাৰ বাগ্গাৰী ঘৰ নং : ১৭৩ বয়স : 75 লিঙ্গ : পুৰুষ	LQX1370601 ফটো উপলব্ধ	506 নাম : দৈচাৰী বাগ্গাৰী স্বামীৰ নাম: চিনন্দ বাগ্গাৰী ঘৰ নং : ১৭৩ বয়স : 69 লিঙ্গ : মহিলা	LQX1370612 ফটো উপলব্ধ	507 নাম : চাওলুন বাগ্গাৰী পিতাৰ নাম: চিনন্দ বাগ্গাৰী ঘৰ নং : ১৭৩ বয়স : 48 লিঙ্গ : পুৰুষ	LQX1370645 ফটো উপলব্ধ
508 নাম : দিপালী বাগ্গাৰী স্বামীৰ নাম: বাবু বাগ্গাৰী ঘৰ নং : ১৭৩ বয়স : 45 লিঙ্গ : মহিলা	LQX1370634 ফটো উপলব্ধ	E 509 নাম : লামাচী বাগ্গাৰী স্বামীৰ নাম: চাওলুন বাগ্গাৰী ঘৰ নং : ১৭৩ বয়স : 43 লিঙ্গ : মহিলা	LQX1370656 ফটো উপলব্ধ	510 নাম : বিনালী বাগ্গাৰী স্বামীৰ নাম: অঞ্জয় বাগলাৰী ঘৰ নং : ১৭৩ বয়স : 41 লিঙ্গ : মহিলা	LQX1370678 ফটো উপলব্ধ
511 নাম : বৈমালী বাগ্গাৰী পিতাৰ নাম: চলন্ত বাগ্গাৰী ঘৰ নং : ১৭৩ বয়স : 29 লিঙ্গ : মহিলা	LQX0174409 ফটো উপলব্ধ	512 নাম : বৈমানছা বাগলাৰী পিতাৰ নাম: চাওলুন বাগলাৰী ঘৰ নং : ১৭৩ বয়স : 27 লিঙ্গ : পুৰুষ	LQX0440040 ফটো উপলব্ধ	513 নাম : আঘোন বাগ্গাৰী পিতাৰ নাম: দেওবাৰ বাগ্গাৰী ঘৰ নং : ১৭৪ বয়স : 70 লিঙ্গ : পুৰুষ	LQX1370689 ফটো উপলব্ধ



514 নাম : লংপে বাগ্গাৰী স্বামীৰ নাম: আঘোন বাগ্গাৰী ঘৰ নং : ১৭৪ বয়স : 60 লিঙ্গ : মহিলা	LQX1370690 ফটো উপলব্ধ	515 নাম : নীলকান্ত বাগ্গাৰী পিতাৰ নাম: আঘোন বাগ্গাৰী ঘৰ নং : ১৭৪ বয়স : 42 লিঙ্গ : পুৰুষ	LQX1370703 ফটো উপলব্ধ	516 নাম : কামেশ্বৰ বাগ্গাৰী পিতাৰ নাম: আঘোন বাগ্গাৰী ঘৰ নং : ১৭৪ বয়স : 40 লিঙ্গ : পুৰুষ	LQX1370714 ফটো উপলব্ধ
517 নাম : মাইদাং বাগ্গাৰী স্বামীৰ নাম: কামেশ্বৰ বাগ্গাৰী ঘৰ নং : ১৭৪ বয়স : 39 লিঙ্গ : মহিলা	LQX1370747 ফটো উপলব্ধ	518 নাম : সমৰ বাগ্গাৰী পিতাৰ নাম: আঘোন বাগ্গাৰী ঘৰ নং : ১৭৪ বয়স : 38 লিঙ্গ : পুৰুষ	LQX1370725 ফটো উপলব্ধ	519 নাম : বেচিমা বাগ্গাৰী পিতাৰ নাম: আঘোন বাগ্গাৰী ঘৰ নং : ১৭৪ বয়স : 35 লিঙ্গ : মহিলা	LQX1370736 ফটো উপলব্ধ
520 নাম : অঞ্জলী বাগ্গাৰী স্বামীৰ নাম: চমৰ বাগ্গাৰী ঘৰ নং : ১৭৪ বয়স : 34 লিঙ্গ : মহিলা	LQX1370758 ফটো উপলব্ধ	521 নাম : মংজল সিং বাগ্গাৰী পিতাৰ নাম: আঘোন বাগ্গাৰী ঘৰ নং : ১৭৪ বয়স : 31 লিঙ্গ : পুৰুষ	LQX0318097 ফটো উপলব্ধ	522 নাম : অমিত বাগ্গাৰী পিতাৰ নাম: বিলন বাগ্গাৰী ঘৰ নং : ১৭৪ বয়স : 30 লিঙ্গ : পুৰুষ	LQX0337105 ফটো উপলব্ধ
523 নাম : শ্ৰেণী বাগ্গাৰী স্বামীৰ নাম: বলেন বাগ্গাৰী ঘৰ নং : ১৭৫ বয়স : 60 লিঙ্গ : মহিলা	LQX1370769 ফটো উপলব্ধ	524 নাম : অমিত বাগ্গাৰী মাতৃৰ নাম: সীমা বাগ্গাৰী ঘৰ নং : ১৭৫ বয়স : 31 লিঙ্গ : পুৰুষ	LQX0009695 ফটো উপলব্ধ	S 525 নাম : মহেন দৈমাৰী পিতাৰ নাম: গৰান দৈমাৰী ঘৰ নং : ১৭৬ বয়স : 70 লিঙ্গ : পুৰুষ	LQX1370792 ফটো উপলব্ধ
S 526 নাম : প্ৰতিমা দৈমাৰী স্বামীৰ নাম: ফাগুন দৈমাৰী ঘৰ নং : ১৭৬ বয়স : 41 লিঙ্গ : মহিলা	LQX1370838 ফটো উপলব্ধ	S 527 নাম : ফাগুন দৈমাৰী পিতাৰ নাম: মহেন দৈমাৰী ঘৰ নং : ১৭৬ বয়স : 37 লিঙ্গ : পুৰুষ	LQX1370827 ফটো উপলব্ধ	528 নাম : বঞ্জলি দৈমাৰী স্বামীৰ নাম: নবীন দৈমাৰী ঘৰ নং : ১৭৬ক বয়স : 45 লিঙ্গ : মহিলা	LQX1370849 ফটো উপলব্ধ
E 529 নাম : লেতেৰা দৈমাৰী পিতাৰ নাম: খল্লা দৈমাৰী ঘৰ নং : ১৭৭ বয়স : 80 লিঙ্গ : পুৰুষ	LQX1370850 ফটো উপলব্ধ	530 নাম : চৌমখৌৰ দৈমাৰী পিতাৰ নাম: নবীন দৈমাৰী ঘৰ নং : ১৭৭ বয়স : 26 লিঙ্গ : পুৰুষ	LQX0240614 ফটো উপলব্ধ	531 নাম : কিষান চৌহান পিতাৰ নাম: সীতাৰাম চৌহান ঘৰ নং : 177 বয়স : 20 লিঙ্গ : পুৰুষ	PVJ0062117 ফটো উপলব্ধ
532 নাম : বানেশ্বৰ দৈমাৰী পিতাৰ নাম: লেতেৰা দৈমাৰী ঘৰ নং : ১৭৮ বয়স : 60 লিঙ্গ : পুৰুষ	LQX1370872 ফটো উপলব্ধ	533 নাম : বহিলা দৈমাৰী স্বামীৰ নাম: বানেশ্বৰ দৈমাৰী ঘৰ নং : ১৭৮ বয়স : 55 লিঙ্গ : মহিলা	LQX1370883 ফটো উপলব্ধ	534 নাম : নিজেীম দৈমাৰী পিতাৰ নাম: বানেশ্বৰ দৈমাৰী ঘৰ নং : ১৭৮ বয়স : 35 লিঙ্গ : পুৰুষ	LQX1370894 ফটো উপলব্ধ
535 নাম : কিমি দৈমাৰী স্বামীৰ নাম: নিজেীম দৈমাৰী ঘৰ নং : 178 বয়স : 33 লিঙ্গ : মহিলা	PVJ0049569 ফটো উপলব্ধ	E 536 নাম : খৌ বাগ্গাৰী পিতাৰ নাম: বোকৰা বাগ্গাৰী ঘৰ নং : ১৭৯ বয়স : 85 লিঙ্গ : পুৰুষ	LQX1370907 ফটো উপলব্ধ	537 নাম : তোপেশ্বৰ বাগ্গাৰী পিতাৰ নাম: খৌ বাগ্গাৰী ঘৰ নং : ১৭৯ বয়স : 55 লিঙ্গ : পুৰুষ	LQX1370918 ফটো উপলব্ধ
538 নাম : ৰোবসী বাগ্গাৰী স্বামীৰ নাম: তোপেশ্বৰ বাগ্গাৰী ঘৰ নং : ১৭৯ বয়স : 50 লিঙ্গ : মহিলা	LQX1370929 ফটো উপলব্ধ	539 নাম : মিথিংগা বাগ্গাৰী পিতাৰ নাম: তোপেশ্বৰ বাগ্গাৰী ঘৰ নং : ১৭৯ বয়স : 28 লিঙ্গ : পুৰুষ	LQX0176099 ফটো উপলব্ধ	540 নাম : বীৰশ্বৰ বাগ্গাৰী পিতাৰ নাম: তোপেশ্বৰ বাগ্গাৰী ঘৰ নং : ১৭৯ বয়স : 26 লিঙ্গ : পুৰুষ	LQX0318287 ফটো উপলব্ধ
541 নাম : মিথিছাৰ বাগ্গাৰী পিতাৰ নাম: তোপেশ্বৰ বাগ্গাৰী ঘৰ নং : ১৮০ বয়স : 25 লিঙ্গ : পুৰুষ	LQX0337022 ফটো উপলব্ধ	542 নাম : বীৰন বগলাৰী পিতাৰ নাম: খৌ বাগ্গাৰী ঘৰ নং : ১৮০ বয়স : 46 লিঙ্গ : পুৰুষ	LQX1370930 ফটো উপলব্ধ	# 543 নাম : ৰেন বাগ্গাৰী স্বামীৰ নাম: বীৰন বগলাৰী ঘৰ নং : ১৮০ বয়স : 40 লিঙ্গ : মহিলা	LQX1370941 ফটো উপলব্ধ



544 নাম : বীৰ্ভৱশা বাগ্গাৰী পিতাৰ নাম: বীৰন বাগ্গাৰী ঘৰ নং : ১৮০ বয়স : 29 লিঙ্গ : পুৰুষ	LQX0177477 ফটো উপলব্ধ	545 নাম : উৰ্মিলা বাগ্গাৰী পিতাৰ নাম: বীৰন বাগ্গাৰী ঘৰ নং : ১৮০ বয়স : 25 লিঙ্গ : মহিলা	LQX0317644 ফটো উপলব্ধ	546 নাম : এম্ফ বাগ্গাৰী পিতাৰ নাম: থো বাগ্গাৰী ঘৰ নং : ১৮১ বয়স : 65 লিঙ্গ : পুৰুষ	LQX1370952 ফটো উপলব্ধ
547 নাম : দিপালী বাগ্গাৰী স্বামীৰ নাম: এম্ফ বাগ্গাৰী ঘৰ নং : ১৮১ বয়স : 60 লিঙ্গ : মহিলা	LQX1370963 ফটো উপলব্ধ	548 নাম : ৰাজু বাগ্গাৰী পিতাৰ নাম: এম্ফ বাগ্গাৰী ঘৰ নং : ১৮১ বয়স : 40 লিঙ্গ : পুৰুষ	LQX1370974 ফটো উপলব্ধ	S 549 নাম : ৰাজলী বাগ্গাৰী পিতাৰ নাম: এম্ফ বাগ্গাৰী ঘৰ নং : ১৮১ বয়স : 38 লিঙ্গ : মহিলা	LQX1370985 ফটো উপলব্ধ
550 নাম : চুখশ্ৰী বাগ্গাৰী পিতাৰ নাম: যোগেন দৈমাৰী ঘৰ নং : ১৮১ বয়স : 30 লিঙ্গ : মহিলা	LQX0313403 ফটো উপলব্ধ	551 নাম : আলাৰী বাগ্গাৰী স্বামীৰ নাম: বীৰদাউছা বাগ্গাৰী ঘৰ নং : ১৮১ বয়স : 26 লিঙ্গ : মহিলা	LQX0553354 ফটো উপলব্ধ	552 নাম : টক্লেস্বৰ স্বৰ্গীয়াৰী পিতাৰ নাম: সোমবাৰ স্বৰ্গীয়াৰী ঘৰ নং : ১৮২ বয়স : 60 লিঙ্গ : পুৰুষ	LQX1370996 ফটো উপলব্ধ
553 নাম : দময়ন্তী স্বৰ্গীয়াৰী স্বামীৰ নাম: টক্লেস্বৰ স্বৰ্গীয়াৰী ঘৰ নং : ১৮২ বয়স : 55 লিঙ্গ : মহিলা	LQX1371024 ফটো উপলব্ধ	554 নাম : জয়ন্ত স্বৰ্গীয়াৰী মাতৃৰ নাম: নপুই স্বৰ্গীয়াৰী ঘৰ নং : ১৮২ বয়স : 45 লিঙ্গ : পুৰুষ	LQX1371046 ফটো উপলব্ধ	555 নাম : জনিলা স্বৰ্গীয়াৰী স্বামীৰ নাম: জয়ন্ত স্বৰ্গীয়াৰী ঘৰ নং : ১৮২ বয়স : 43 লিঙ্গ : মহিলা	LQX1371057 ফটো উপলব্ধ
556 নাম : জিমেণ স্বৰ্গীয়াৰী পিতাৰ নাম: টক্লেস্বৰ স্বৰ্গীয়াৰী ঘৰ নং : ১৮২ বয়স : 40 লিঙ্গ : পুৰুষ	LQX1371002 ফটো উপলব্ধ	557 নাম : বনখেপ বাগ্গাৰী স্বামীৰ নাম: অম্বৰ বাগ্গাৰী ঘৰ নং : ১৮৩ বয়স : 95 লিঙ্গ : মহিলা	LQX1371079 ফটো উপলব্ধ	E 558 নাম : বনিতা বাগ্গাৰী স্বামীৰ নাম: প্ৰেমচন বাগ্গাৰী ঘৰ নং : ১৮৩ বয়স : 45 লিঙ্গ : মহিলা	LQX1371091 ফটো উপলব্ধ
559 নাম : ৰবেন্দ্ৰ বাগ্গাৰী পিতাৰ নাম: অম্বৰ বাগ্গাৰী ঘৰ নং : ১৮৩ বয়স : 40 লিঙ্গ : পুৰুষ	LQX1371115 ফটো উপলব্ধ	E 560 নাম : নিলিমা বাগ্গাৰী পিতাৰ নাম: প্ৰেমচন বাগ্গাৰী ঘৰ নং : ১৮৩ বয়স : 23 লিঙ্গ : মহিলা	LQX0493783 ফটো উপলব্ধ	561 নাম : ৰবিচন বাগ্গাৰী পিতাৰ নাম: অম্বৰ বাগ্গাৰী ঘৰ নং : ১৮৪ বয়স : 49 লিঙ্গ : পুৰুষ	LQX1371148 ফটো উপলব্ধ
562 নাম : সৌমবৌট বাগ্গাৰী স্বামীৰ নাম: ৰবিচন বাগ্গাৰী ঘৰ নং : 184 বয়স : 44 লিঙ্গ : মহিলা	LQX1371159 ফটো উপলব্ধ	563 নাম : নিগম বাগ্গাৰী পিতাৰ নাম: ৰবিচন বাগ্গাৰী ঘৰ নং : ১৮৪ বয়স : 36 লিঙ্গ : পুৰুষ	LQX1371160 ফটো উপলব্ধ	564 নাম : নেৰছলী বাগ্গাৰী পিতাৰ নাম: ৰবিচন বাগ্গাৰী ঘৰ নং : ১৮৪ বয়স : 34 লিঙ্গ : মহিলা	LQX1371171 ফটো উপলব্ধ
565 নাম : ফৌৰমাইশ্ৰী বাগ্গাৰী স্বামীৰ নাম: নিগাম বাগ্গাৰী ঘৰ নং : ১৮৪ বয়স : 25 লিঙ্গ : মহিলা	LQX0324194 ফটো উপলব্ধ	566 নাম : মনোজ বসুমতাৰী পিতাৰ নাম: খালী বসুমতাৰী ঘৰ নং : ১৮৫ বয়স : 40 লিঙ্গ : পুৰুষ	LQX1371193 ফটো উপলব্ধ	567 নাম : বিনীতা বসুমতাৰী স্বামীৰ নাম: মনোজ বসুমতাৰী ঘৰ নং : ১৮৫ বয়স : 39 লিঙ্গ : মহিলা	LQX1371239 ফটো উপলব্ধ
E 568 নাম : সুমেল বসুমতাৰী পিতাৰ নাম: খালী বসুমতাৰী ঘৰ নং : ১৮৫ বয়স : 37 লিঙ্গ : পুৰুষ	LQX1371217 ফটো উপলব্ধ	569 নাম : ইচমায়েল বসুমতাৰী পিতাৰ নাম: খালী বসুমতাৰী ঘৰ নং : ১৮৫ বয়স : 35 লিঙ্গ : পুৰুষ	LQX1371228 ফটো উপলব্ধ	570 নাম : চোমচেৰী বসুমতাৰী স্বামীৰ নাম: লেবচৰেন বসুমতাৰী ঘৰ নং : ১৮৫ বয়স : 31 লিঙ্গ : মহিলা	LQX0574608 ফটো উপলব্ধ
571 নাম : লেবচোৰেন বসুমতাৰী পিতাৰ নাম: খালী বসুমতাৰী ঘৰ নং : ১৮৫ বয়স : 30 লিঙ্গ : পুৰুষ	LQX0178277 ফটো উপলব্ধ	572 নাম : খোমসি দৈমাৰী স্বামীৰ নাম: বৰাই দৈমাৰী ঘৰ নং : ১৮৬ বয়স : 55 লিঙ্গ : মহিলা	LQX1371240 ফটো উপলব্ধ	573 নাম : ৰাজেন দৈমাৰী পিতাৰ নাম: বৰাই দৈমাৰী ঘৰ নং : ১৮৬ বয়স : 38 লিঙ্গ : পুৰুষ	LQX1371251 ফটো উপলব্ধ



574 নাম : ৰোনি দৈমাৰী পিতাৰ নাম: ৰাজেন দৈমাৰী ঘৰ নং : ১৮৬ বয়স : 33 লিঙ্গ : মহিলা	LQX0312819 ফটো উপলব্ধ	575 নাম : ৰোনি দৈমাৰী স্বামীৰ নাম: ৰাজেন দৈমাৰী ঘৰ নং : ১৮৬ বয়স : 33 লিঙ্গ : মহিলা	LQX0470187 ফটো উপলব্ধ	576 নাম : বিধন স্বৰ্গীয়াৰী পিতাৰ নাম: চন্দ্ৰ স্বৰ্গীয়াৰী ঘৰ নং : ১৮৯ বয়স : 60 লিঙ্গ : পুৰুষ	LQX1371262 ফটো উপলব্ধ
577 নাম : গাবছলী স্বৰ্গীয়াৰী স্বামীৰ নাম: বিধন স্বৰ্গীয়াৰী ঘৰ নং : ১৮৯ বয়স : 55 লিঙ্গ : মহিলা	LQX1371273 ফটো উপলব্ধ	578 নাম : ৰঞ্জিত স্বৰ্গীয়াৰী পিতাৰ নাম: বিধন স্বৰ্গীয়াৰী ঘৰ নং : ১৮৯ বয়স : 42 লিঙ্গ : পুৰুষ	LQX1371284 ফটো উপলব্ধ	S 579 নাম : মঞ্জু স্বৰ্গীয়াৰী পিতাৰ নাম: বিধন স্বৰ্গীয়াৰী ঘৰ নং : ১৮৯ বয়স : 39 লিঙ্গ : মহিলা	LQX1371295 ফটো উপলব্ধ
580 নাম : সঞ্জিত স্বৰ্গীয়াৰী পিতাৰ নাম: বিধান স্বৰ্গীয়াৰী ঘৰ নং : ১৮৯ বয়স : 39 লিঙ্গ : পুৰুষ	LQX1371308 ফটো উপলব্ধ	581 নাম : মাধুৰী স্বৰ্গীয়াৰী স্বামীৰ নাম: ৰঞ্জিত স্বৰ্গীয়াৰী ঘৰ নং : ১৮৯ বয়স : 38 লিঙ্গ : মহিলা	LQX0009697 ফটো উপলব্ধ	582 নাম : মীৰা স্বৰ্গীয়াৰী স্বামীৰ নাম: সঞ্জীৱ স্বৰ্গীয়াৰী ঘৰ নং : ১৮৯ বয়স : 35 লিঙ্গ : মহিলা	LQX1371319 ফটো উপলব্ধ
583 নাম : মঞ্জীত স্বৰ্গীয়াৰী পিতাৰ নাম: বিধান স্বৰ্গীয়াৰী ঘৰ নং : ১৮৯ বয়স : 31 লিঙ্গ : পুৰুষ	LQX0009698 ফটো উপলব্ধ	584 নাম : জজা স্বৰ্গীয়াৰী পিতাৰ নাম: জাবৰ স্বৰ্গীয়াৰী ঘৰ নং : ১৯০ বয়স : 87 লিঙ্গ : পুৰুষ	LQX1371320 ফটো উপলব্ধ	585 নাম : গাবত্ৰী স্বৰ্গীয়াৰী স্বামীৰ নাম: জজা স্বৰ্গীয়াৰী ঘৰ নং : ১৯০ বয়স : 80 লিঙ্গ : মহিলা	LQX1371331 ফটো উপলব্ধ
E 586 নাম : বিপুল স্বৰ্গীয়াৰী পিতাৰ নাম: জজা স্বৰ্গীয়াৰী ঘৰ নং : ১৯০ বয়স : 42 লিঙ্গ : পুৰুষ	LQX1371342 ফটো উপলব্ধ	587 নাম : ইৰিনা স্বৰ্গীয়াৰী স্বামীৰ নাম: বিপুল স্বৰ্গীয়াৰী ঘৰ নং : ১৯০ বয়স : 39 লিঙ্গ : মহিলা	LQX1371353 ফটো উপলব্ধ	588 নাম : ৰঞ্জিতা স্বৰ্গীয়াৰী স্বামীৰ নাম: ৰিমল স্বৰ্গীয়াৰী ঘৰ নং : ১৯০ বয়স : 39 লিঙ্গ : মহিলা	LQX1371375 ফটো উপলব্ধ
589 নাম : বিন স্বৰ্গীয়াৰী পিতাৰ নাম: জজা স্বৰ্গীয়াৰী ঘৰ নং : ১৯০ বয়স : 38 লিঙ্গ : মহিলা	LQX1371386 ফটো উপলব্ধ	590 নাম : খাংখলা ব্ৰহ্ম পিতাৰ নাম: বায়লান্দ্ৰা ব্ৰহ্ম ঘৰ নং : ১৯০ বয়স : 37 লিঙ্গ : পুৰুষ	LQX0179838 ফটো উপলব্ধ	591 নাম : বিন ব্ৰহ্ম পিতাৰ নাম: খাংখলা ব্ৰহ্ম ঘৰ নং : ১৯০ বয়স : 37 লিঙ্গ : মহিলা	LQX0179796 ফটো উপলব্ধ
592 নাম : জিন্ট স্বৰ্গীয়াৰী পিতাৰ নাম: ৰিমল স্বৰ্গীয়াৰী ঘৰ নং : ১৯০ বয়স : 25 লিঙ্গ : পুৰুষ	LQX0317842 ফটো উপলব্ধ	593 নাম : সন্জিতা স্বৰ্গীয়াৰী স্বামীৰ নাম: ৰিমল স্বৰ্গীয়াৰী ঘৰ নং : ১৯০ বয়স : 24 লিঙ্গ : মহিলা	LQX0553222 ফটো উপলব্ধ	E 594 নাম : ৰিমল স্বৰ্গীয়াৰী পিতাৰ নাম: জজা স্বৰ্গীয়াৰী ঘৰ নং : ১৯১ বয়স : 55 লিঙ্গ : পুৰুষ	LQX1371397 ফটো উপলব্ধ
595 নাম : বিবাৰী স্বৰ্গীয়াৰী স্বামীৰ নাম: ৰিমল স্বৰ্গীয়াৰী ঘৰ নং : ১৯১ বয়স : 45 লিঙ্গ : মহিলা	LQX1371400 ফটো উপলব্ধ	596 নাম : ছোমইনা স্বৰ্গীয়াৰী পিতাৰ নাম: ৰিমল স্বৰ্গীয়াৰী ঘৰ নং : ১৯১ বয়স : 37 লিঙ্গ : মহিলা	LQX1371411 ফটো উপলব্ধ	597 নাম : মিজিং স্বৰ্গীয়াৰী পিতাৰ নাম: ৰিমল স্বৰ্গীয়াৰী ঘৰ নং : ১৯১ বয়স : 29 লিঙ্গ : পুৰুষ	LQX0180307 ফটো উপলব্ধ
598 নাম : চবিন্দ্র কোচ পিতাৰ নাম: বুবুল কোচ ঘৰ নং : ১৯১ বয়স : 29 লিঙ্গ : পুৰুষ	LQX0180299 ফটো উপলব্ধ	599 নাম : অঞ্জলী স্বৰ্গীয়াৰী স্বামীৰ নাম: মিজিং স্বৰ্গীয়াৰী ঘৰ নং : ১৯১ বয়স : 25 লিঙ্গ : মহিলা	LQX0324202 ফটো উপলব্ধ	E 600 নাম : ৰিমল স্বৰ্গীয়াৰী পিতাৰ নাম: জজা স্বৰ্গীয়াৰী ঘৰ নং : ১৯২ বয়স : 60 লিঙ্গ : পুৰুষ	LQX1371422 ফটো উপলব্ধ
601 নাম : মিনতী স্বৰ্গীয়াৰী স্বামীৰ নাম: ৰিমল স্বৰ্গীয়াৰী ঘৰ নং : ১৯২ বয়স : 55 লিঙ্গ : মহিলা	LQX1371433 ফটো উপলব্ধ	602 নাম : জোঁতদা স্বৰ্গীয়াৰী পিতাৰ নাম: ৰিমল স্বৰ্গীয়াৰী ঘৰ নং : ১৯২ বয়স : 35 লিঙ্গ : মহিলা	LQX1371444 ফটো উপলব্ধ	603 নাম : হাইনাশী স্বৰ্গীয়াৰী স্বামীৰ নাম: জোঁতদা স্বৰ্গীয়াৰী ঘৰ নং : ১৯২ বয়স : 33 লিঙ্গ : মহিলা	LQX1371455 ফটো উপলব্ধ



<p>E 604 LQX1371466</p> <p>নাম : আনন্দ স্বৰ্গীয়াৰী স্বামীৰ নাম : জুবৈৰ স্বৰ্গীয়াৰী ঘৰ নং : ১৯৩ বয়স : 90 লিঙ্গ : পুৰুষ</p> <p>ফটো উপলব্ধ</p>	<p>605 LQX1371477</p> <p>নাম : চনেশ্বৰী স্বৰ্গীয়াৰী স্বামীৰ নাম : আনন্দ স্বৰ্গীয়াৰী ঘৰ নং : ১৯৩ বয়স : 85 লিঙ্গ : মহিলা</p> <p>ফটো উপলব্ধ</p>	<p>606 LQX1371499</p> <p>নাম : অবচী স্বৰ্গীয়াৰী স্বামীৰ নাম : সোমবাব স্বৰ্গীয়াৰী ঘৰ নং : ১৯৩ বয়স : 45 লিঙ্গ : মহিলা</p> <p>ফটো উপলব্ধ</p>
<p>607 LQX1371524</p> <p>নাম : বাবু স্বৰ্গীয়াৰী পিতাৰ নাম : আনন্দ স্বৰ্গীয়াৰী ঘৰ নং : ১৯৩ বয়স : 44 লিঙ্গ : পুৰুষ</p> <p>ফটো উপলব্ধ</p>	<p>608 LQX1371546</p> <p>নাম : চুবেন স্বৰ্গীয়াৰী পিতাৰ নাম : আনন্দ স্বৰ্গীয়াৰী ঘৰ নং : ১৯৩ বয়স : 40 লিঙ্গ : পুৰুষ</p> <p>ফটো উপলব্ধ</p>	<p>609 LQX1371535</p> <p>নাম : মনতী স্বৰ্গীয়াৰী স্বামীৰ নাম : বাবু স্বৰ্গীয়াৰী ঘৰ নং : ১৯৩ বয়স : 39 লিঙ্গ : মহিলা</p> <p>ফটো উপলব্ধ</p>
<p>610 LQX1371557</p> <p>নাম : দিকন্তী স্বৰ্গীয়াৰী স্বামীৰ নাম : চুবেন স্বৰ্গীয়াৰী ঘৰ নং : ১৯৩ বয়স : 39 লিঙ্গ : মহিলা</p> <p>ফটো উপলব্ধ</p>	<p>611 LQX1371579</p> <p>নাম : হৰি স্বৰ্গীয়াৰী পিতাৰ নাম : দণ্ডুৰাম স্বৰ্গীয়াৰী ঘৰ নং : ১৯৫ বয়স : 55 লিঙ্গ : পুৰুষ</p> <p>ফটো উপলব্ধ</p>	<p>612 LQX1371580</p> <p>নাম : বানথোপ স্বৰ্গীয়াৰী স্বামীৰ নাম : হৰি স্বৰ্গীয়াৰী ঘৰ নং : ১৯৫ বয়স : 50 লিঙ্গ : মহিলা</p> <p>ফটো উপলব্ধ</p>
<p>613 LQX0318162</p> <p>নাম : চিমনচা স্বৰ্গীয়াৰী পিতাৰ নাম : হৰি স্বৰ্গীয়াৰী ঘৰ নং : ১৯৫ বয়স : 28 লিঙ্গ : পুৰুষ</p> <p>ফটো উপলব্ধ</p>	<p>614 LQX0318204</p> <p>নাম : বিবাবচা স্বৰ্গীয়াৰী পিতাৰ নাম : হৰি স্বৰ্গীয়াৰী ঘৰ নং : ১৯৫ বয়স : 26 লিঙ্গ : পুৰুষ</p> <p>ফটো উপলব্ধ</p>	<p>615 LQX1371626</p> <p>নাম : অমৰদীপ স্বৰ্গীয়াৰী পিতাৰ নাম : মনেন স্বৰ্গীয়াৰী ঘৰ নং : ১৯৬ বয়স : 50 লিঙ্গ : পুৰুষ</p> <p>ফটো উপলব্ধ</p>
<p>616 LQX1371660</p> <p>নাম : আইকন স্বৰ্গীয়াৰী স্বামীৰ নাম : খগেন স্বৰ্গীয়াৰী ঘৰ নং : ১৯৭ বয়স : 57 লিঙ্গ : মহিলা</p> <p>ফটো উপলব্ধ</p>	<p>617 LQX1371659</p> <p>নাম : খগেন স্বৰ্গীয়াৰী পিতাৰ নাম : গালা স্বৰ্গীয়াৰী ঘৰ নং : ১৯৭ বয়স : 57 লিঙ্গ : পুৰুষ</p> <p>ফটো উপলব্ধ</p>	<p>S 618 LQX1371693</p> <p>নাম : নিৰ্মল দৈমাৰী পিতাৰ নাম : খল্লাসিং দৈমাৰী ঘৰ নং : ১৯৭ বয়স : 48 লিঙ্গ : পুৰুষ</p> <p>ফটো উপলব্ধ</p>
<p>619 LQX1371706</p> <p>নাম : চৌম ফৌলি দৈমাৰী স্বামীৰ নাম : নিৰ্মল দৈমাৰী ঘৰ নং : ১৯৭ বয়স : 45 লিঙ্গ : মহিলা</p> <p>ফটো উপলব্ধ</p>	<p>620 LQX1371671</p> <p>নাম : প্ৰনয় স্বৰ্গীয়াৰী পিতাৰ নাম : খগেন স্বৰ্গীয়াৰী ঘৰ নং : ১৯৭ বয়স : 40 লিঙ্গ : পুৰুষ</p> <p>ফটো উপলব্ধ</p>	<p>S 621 LQX1371682</p> <p>নাম : ইষ্টেৰ স্বৰ্গীয়াৰী পিতাৰ নাম : খগেন স্বৰ্গীয়াৰী ঘৰ নং : ১৯৭ বয়স : 38 লিঙ্গ : মহিলা</p> <p>ফটো উপলব্ধ</p>
<p>S 622 LQX1371717</p> <p>নাম : আশা স্বৰ্গীয়াৰী পিতাৰ নাম : খগেন স্বৰ্গীয়াৰী ঘৰ নং : ১৯৭ বয়স : 35 লিঙ্গ : মহিলা</p> <p>ফটো উপলব্ধ</p>	<p>623 LQX0009699</p> <p>নাম : অঞ্জিমা স্বৰ্গীয়াৰী স্বামীৰ নাম : প্ৰনয় স্বৰ্গীয়াৰী ঘৰ নং : ১৯৭ বয়স : 34 লিঙ্গ : মহিলা</p> <p>ফটো উপলব্ধ</p>	<p>624 LQX0009700</p> <p>নাম : অনচুলী স্বৰ্গীয়াৰী পিতাৰ নাম : খগেন স্বৰ্গীয়াৰী ঘৰ নং : ১৯৭ বয়স : 32 লিঙ্গ : মহিলা</p> <p>ফটো উপলব্ধ</p>
<p>625 LQX0009701</p> <p>নাম : বিখীত স্বৰ্গীয়াৰী পিতাৰ নাম : খগেন স্বৰ্গীয়াৰী ঘৰ নং : ১৯৭ বয়স : 31 লিঙ্গ : পুৰুষ</p> <p>ফটো উপলব্ধ</p>	<p>626 LQX1371739</p> <p>নাম : অনিতা মহলীয়া পিতাৰ নাম : নালিয়া মহলীয়া ঘৰ নং : ১৯৮ বয়স : 41 লিঙ্গ : মহিলা</p> <p>ফটো উপলব্ধ</p>	<p>627 LQX1371762</p> <p>নাম : বাপন বড়ো পিতাৰ নাম : গিৰিধৰ বড়ো ঘৰ নং : ১৯৯ বয়স : 38 লিঙ্গ : পুৰুষ</p> <p>ফটো উপলব্ধ</p>
<p>628 LQX0009702</p> <p>নাম : বিনিতা ৰাভা স্বামীৰ নাম : চন্দ্ৰ ৰাভা ঘৰ নং : ১৯৯ বয়স : 31 লিঙ্গ : মহিলা</p> <p>ফটো উপলব্ধ</p>	<p>629 PVJ0100735</p> <p>নাম : নয়ন বড়ো পিতাৰ নাম : গিৰিধৰ বড়ো ঘৰ নং : 199 বয়স : 27 লিঙ্গ : পুৰুষ</p> <p>ফটো উপলব্ধ</p>	<p>630 LQX1371784</p> <p>নাম : চিমন দৈমাৰী পিতাৰ নাম : লেওবাব দৈমাৰী ঘৰ নং : ২০০ বয়স : 50 লিঙ্গ : পুৰুষ</p> <p>ফটো উপলব্ধ</p>
<p>631 LQX1371795</p> <p>নাম : বিবাৰী দৈমাৰী স্বামীৰ নাম : চিমন দৈমাৰী ঘৰ নং : ২০০ বয়স : 45 লিঙ্গ : মহিলা</p> <p>ফটো উপলব্ধ</p>	<p>632 LQX0337154</p> <p>নাম : জুলি দৈমাৰী পিতাৰ নাম : প্ৰফুল্ল দৈমাৰী ঘৰ নং : ২০০ বয়স : 26 লিঙ্গ : মহিলা</p> <p>ফটো উপলব্ধ</p>	<p>633 LQX0337139</p> <p>নাম : জিৰুছা দৈমাৰী পিতাৰ নাম : হিমন দৈমাৰী ঘৰ নং : ২০০ বয়স : 25 লিঙ্গ : মহিলা</p> <p>ফটো উপলব্ধ</p>



634 নাম : দায়দ দৈমাৰী পিতাৰ নাম: চিমন দৈমাৰী ঘৰ নং : 200/ক বয়স : 33 লিঙ্গ : পুৰুষ	LQX0318014 ফটো উপলব্ধ	635 নাম : সোনাৰাম দৈমাৰী পিতাৰ নাম: লেওবাৰ দৈমাৰী ঘৰ নং : 201 বয়স : 55 লিঙ্গ : পুৰুষ	LQX1371831 ফটো উপলব্ধ	636 নাম : মণি দৈমাৰী স্বামীৰ নাম: সোনাৰাম দৈমাৰী ঘৰ নং : 201 বয়স : 50 লিঙ্গ : মহিলা	LQX1371842 ফটো উপলব্ধ
637 নাম : জিচয়া দৈমাৰী পিতাৰ নাম: সোনা ৰাম দৈমাৰী ঘৰ নং : 201 বয়স : 29 লিঙ্গ : পুৰুষ	LQX0183756 ফটো উপলব্ধ	638 নাম : গৌমজৌৰ দৈমাৰী পিতাৰ নাম: সোনাৰাম দৈমাৰী ঘৰ নং : 201 বয়স : 29 লিঙ্গ : পুৰুষ	LQX0183798 ফটো উপলব্ধ	639 নাম : মংলা দৈমাৰী পিতাৰ নাম: হৰেন দৈমাৰী ঘৰ নং : 202 বয়স : 48 লিঙ্গ : পুৰুষ	LQX1371853 ফটো উপলব্ধ
640 নাম : চুবাটী দৈমাৰী স্বামীৰ নাম: মংলা দৈমাৰী ঘৰ নং : 202 বয়স : 45 লিঙ্গ : মহিলা	LQX1371864 ফটো উপলব্ধ	641 নাম : ৰাজকুমাৰ স্বাহ পিতাৰ নাম: বেজনাথ স্বাহ ঘৰ নং : 202 বয়স : 45 লিঙ্গ : পুৰুষ	LQX0045146 ফটো উপলব্ধ	642 নাম : জেউতি দৈমাৰী পিতাৰ নাম: মংলা দৈমাৰী ঘৰ নং : 202 বয়স : 37 লিঙ্গ : মহিলা	LQX1371875 ফটো উপলব্ধ
643 নাম : চৌমশ্ৰী দৈমাৰী স্বামীৰ নাম: নেৰচন দৈমাৰী ঘৰ নং : 202 বয়স : 36 লিঙ্গ : মহিলা	LQX0565309 ফটো উপলব্ধ	644 নাম : নেৰচন দৈমাৰী পিতাৰ নাম: মংলা দৈমাৰী ঘৰ নং : 202 বয়স : 30 লিঙ্গ : পুৰুষ	LQX0009703 ফটো উপলব্ধ	E 645 নাম : ফাগুন দৈমাৰী পিতাৰ নাম: হৰেন দৈমাৰী ঘৰ নং : 203 বয়স : 70 লিঙ্গ : পুৰুষ	LQX1371886 ফটো উপলব্ধ
646 নাম : আদামৰী দৈমাৰী স্বামীৰ নাম: ফাগুন দৈমাৰী ঘৰ নং : 203 বয়স : 60 লিঙ্গ : মহিলা	LQX1371897 ফটো উপলব্ধ	647 নাম : প্ৰিতন দৈমাৰী পিতাৰ নাম: হৰেন দৈমাৰী ঘৰ নং : 203 বয়স : 38 লিঙ্গ : পুৰুষ	LQX1371911 ফটো উপলব্ধ	648 নাম : দৌইমশ্ৰী দৈমাৰী পিতাৰ নাম: তাগুন দৈমাৰী ঘৰ নং : 203 বয়স : 28 লিঙ্গ : মহিলা	LQX0184317 ফটো উপলব্ধ
649 নাম : দৈমাল দৈমাৰী পিতাৰ নাম: ফাগুন দৈমাৰী ঘৰ নং : 203 বয়স : 25 লিঙ্গ : পুৰুষ	LQX0337014 ফটো উপলব্ধ	650 নাম : সম্বাৰ দৈমাৰী পিতাৰ নাম: হৰেন দৈমাৰী ঘৰ নং : 208 বয়স : 55 লিঙ্গ : পুৰুষ	LQX1371922 ফটো উপলব্ধ	651 নাম : পাৰ্বতী দৈমাৰী স্বামীৰ নাম: সম্বাৰু দৈমাৰী ঘৰ নং : 208 বয়স : 46 লিঙ্গ : মহিলা	LQX1371933 ফটো উপলব্ধ
652 নাম : উপেন দৈমাৰী পিতাৰ নাম: চম্বাৰু দৈমাৰী ঘৰ নং : 208 বয়স : 38 লিঙ্গ : পুৰুষ	LQX1371944 ফটো উপলব্ধ	653 নাম : জেসিমা দৈমাৰী পিতাৰ নাম: সম্বাৰু দৈমাৰী ঘৰ নং : 208 বয়স : 35 লিঙ্গ : মহিলা	LQX1371955 ফটো উপলব্ধ	# 654 নাম : মহিত দৈমাৰী পিতাৰ নাম: সম্বাৰু দৈমাৰী ঘৰ নং : 208 বয়স : 31 লিঙ্গ : পুৰুষ	LQX0009704 ফটো উপলব্ধ
655 নাম : শিাতা বৰগুয়াৰী দৈমাৰী স্বামীৰ নাম: মোহিত দৈমাৰী ঘৰ নং : 208 বয়স : 30 লিঙ্গ : মহিলা	LQX0318022 ফটো উপলব্ধ	656 নাম : দেবেন দৈমাৰী পিতাৰ নাম: লেতেৰা দৈমাৰী ঘৰ নং : 205 বয়স : 60 লিঙ্গ : পুৰুষ	LQX1371966 ফটো উপলব্ধ	657 নাম : প্ৰীতি দৈমাৰী স্বামীৰ নাম: দেবেন দৈমাৰী ঘৰ নং : 205 বয়স : 55 লিঙ্গ : মহিলা	LQX1371977 ফটো উপলব্ধ
658 নাম : বিলিয়ন দৈমাৰী পিতাৰ নাম: দেবেন দৈমাৰী ঘৰ নং : 205 বয়স : 40 লিঙ্গ : পুৰুষ	LQX1371988 ফটো উপলব্ধ	659 নাম : নিপুন দৈমাৰী পিতাৰ নাম: দেবেন দৈমাৰী ঘৰ নং : 205 বয়স : 38 লিঙ্গ : পুৰুষ	LQX1371999 ফটো উপলব্ধ	660 নাম : জোনাকী দৈমাৰী স্বামীৰ নাম: খোলা দৈমাৰী ঘৰ নং : 206 বয়স : 50 লিঙ্গ : মহিলা	LQX1372016 ফটো উপলব্ধ
661 নাম : জোনচ দৈমাৰী পিতাৰ নাম: খোলা দৈমাৰী ঘৰ নং : 206 বয়স : 38 লিঙ্গ : পুৰুষ	LQX1372027 ফটো উপলব্ধ	662 নাম : জিনেছ দৈমাৰী পিতাৰ নাম: খোলা দৈমাৰী ঘৰ নং : 206 বয়স : 38 লিঙ্গ : পুৰুষ	LQX1372038 ফটো উপলব্ধ	663 নাম : জুনেছ দৈমাৰী পিতাৰ নাম: খোলা দৈমাৰী ঘৰ নং : 206 বয়স : 37 লিঙ্গ : পুৰুষ	LQX1372049 ফটো উপলব্ধ



664 নাম : প্রণিতা দৈমাৰী স্বামীৰ নাম: জুনেশ দৈমাৰী ঘৰ নং : ২০৬ বয়স : 32 লিঙ্গ : মহিলা	LQX0493767 ফটো উপলব্ধ	665 নাম : মথুৰ দৈমাৰী পিতাৰ নাম: কাতিৰাম দৈমাৰী ঘৰ নং : ২০৭ বয়স : 85 লিঙ্গ : পুৰুষ	LQX1372050 ফটো উপলব্ধ	666 নাম : নয়মী দৈমাৰী স্বামীৰ নাম: মথুৰ দৈমাৰী ঘৰ নং : ২০৭ বয়স : 80 লিঙ্গ : মহিলা	LQX1372061 ফটো উপলব্ধ
667 নাম : নীলচন দৈমাৰী পিতাৰ নাম: মথুৰ দৈমাৰী ঘৰ নং : ২০৭ বয়স : 48 লিঙ্গ : পুৰুষ	LQX1372094 ফটো উপলব্ধ	668 নাম : বিনা দৈমাৰী স্বামীৰ নাম: নীলচন দৈমাৰী ঘৰ নং : ২০৭ বয়স : 45 লিঙ্গ : মহিলা	LQX1372107 ফটো উপলব্ধ	669 নাম : খালাসিং দৈমাৰী পিতাৰ নাম: মথুৰ দৈমাৰী ঘৰ নং : ২০৭ বয়স : 39 লিঙ্গ : পুৰুষ	LQX1372118 ফটো উপলব্ধ
670 নাম : মাৰাঠা দৈমাৰী পিতাৰ নাম: মথুৰ দৈমাৰী ঘৰ নং : ২০৭ বয়স : 39 লিঙ্গ : মহিলা	LQX1372129 ফটো উপলব্ধ	671 নাম : বৃধমল দৈমাৰী পিতাৰ নাম: মথুৰ দৈমাৰী ঘৰ নং : ২০৭ বয়স : 38 লিঙ্গ : পুৰুষ	LQX1372141 ফটো উপলব্ধ	672 নাম : মিবীনা দৈমাৰী পিতাৰ নাম: মথুৰ দৈমাৰী ঘৰ নং : ২০৭ বয়স : 35 লিঙ্গ : মহিলা	LQX1372152 ফটো উপলব্ধ
673 নাম : উনেশ্বৰি কুটুম স্বামীৰ নাম: উপেন্দ্ৰ দৈমাৰি ঘৰ নং : ২০৮ বয়স : 42 লিঙ্গ : মহিলা	LQX0290080 ফটো উপলব্ধ	674 নাম : শুকুৰ দৈমাৰী পিতাৰ নাম: বাতিৰাম দৈমাৰী ঘৰ নং : ২০৯ বয়স : 80 লিঙ্গ : পুৰুষ	LQX1372163 ফটো উপলব্ধ	675 নাম : দেপেন দৈমাৰী পিতাৰ নাম: শুকুৰ দৈমাৰী ঘৰ নং : ২০৯ বয়স : 50 লিঙ্গ : পুৰুষ	LQX1372185 ফটো উপলব্ধ
676 নাম : বনীমা দৈমাৰী স্বামীৰ নাম: জীতেন দৈমাৰী ঘৰ নং : ২০৯ বয়স : 40 লিঙ্গ : মহিলা	LQX0462424 ফটো উপলব্ধ	677 নাম : সুমন দৈমাৰী মাতৃৰ নাম: বিমলী দৈমাৰী ঘৰ নং : ২০৯ বয়স : 22 লিঙ্গ : পুৰুষ	LQX0573402 ফটো উপলব্ধ	678 নাম : সঞ্জিলা দৈমাৰী মাতৃৰ নাম: বনীমা দৈমাৰী ঘৰ নং : 209 ক বয়স : 21 লিঙ্গ : মহিলা	PVJ0003723 ফটো উপলব্ধ
E 679 নাম : ধমেন্দ্ৰ দৈমাৰী পিতাৰ নাম: শুকুৰ দৈমাৰী ঘৰ নং : ২০৯ ক বয়স : 60 লিঙ্গ : পুৰুষ	LQX1372196 ফটো উপলব্ধ	E 680 নাম : জীতেন দৈমাৰী পিতাৰ নাম: শুকুৰ দৈমাৰী ঘৰ নং : ২০৯ ক বয়স : 49 লিঙ্গ : পুৰুষ	LQX1372210 ফটো উপলব্ধ	681 নাম : বিমলী দৈমাৰী স্বামীৰ নাম: ধমেন্দ্ৰ দৈমাৰী ঘৰ নং : ২০৯ ক বয়স : 42 লিঙ্গ : মহিলা	LQX1372209 ফটো উপলব্ধ
# 682 নাম : বমেশ দৈমাৰী পিতাৰ নাম: বাতিৰাম দৈমাৰী ঘৰ নং : ২১০ বয়স : 40 লিঙ্গ : পুৰুষ	LQX1372254 ফটো উপলব্ধ	683 নাম : মঞ্জলা দৈমাৰী স্বামীৰ নাম: বমেশ দৈমাৰী ঘৰ নং : ২১০ বয়স : 38 লিঙ্গ : মহিলা	LQX1372265 ফটো উপলব্ধ	684 নাম : এফি ডী দৈমাৰী পিতাৰ নাম: বমেশ দৈমাৰী ঘৰ নং : 210 বয়স : 22 লিঙ্গ : মহিলা	PVJ0102715 ফটো উপলব্ধ
E 685 নাম : খেংখৰা দৈমাৰী পিতাৰ নাম: থুয়ুৰা দৈমাৰী ঘৰ নং : ২১২ বয়স : 100 লিঙ্গ : পুৰুষ	LQX1372276 ফটো উপলব্ধ	686 নাম : বিনা দৈমাৰী স্বামীৰ নাম: নিৰন দৈমাৰী ঘৰ নং : ২১২ বয়স : 50 লিঙ্গ : মহিলা	LQX1372298 ফটো উপলব্ধ	S 687 নাম : জিৰন দৈমাৰী পিতাৰ নাম: খেংখৰা দৈমাৰী ঘৰ নং : ২১২ বয়স : 48 লিঙ্গ : পুৰুষ	LQX1372301 ফটো উপলব্ধ
688 নাম : কাঞ্চন দৈমাৰী পিতাৰ নাম: খেংখৰা দৈমাৰী ঘৰ নং : ২১২ বয়স : 46 লিঙ্গ : পুৰুষ	LQX1372323 ফটো উপলব্ধ	689 নাম : প্রণিতা দৈমাৰী স্বামীৰ নাম: কাঞ্চন দৈমাৰী ঘৰ নং : ২১২ বয়স : 45 লিঙ্গ : মহিলা	LQX1372334 ফটো উপলব্ধ	S 690 নাম : নমিতা দৈমাৰী পিতাৰ নাম: নিৰন দৈমাৰী ঘৰ নং : ২১২ বয়স : 27 লিঙ্গ : মহিলা	LQX0337063 ফটো উপলব্ধ
691 নাম : লিজা দৈমাৰী পিতাৰ নাম: নিৰন দৈমাৰী ঘৰ নং : ২১২ বয়স : 25 লিঙ্গ : মহিলা	LQX0337055 ফটো উপলব্ধ	692 নাম : যিস্কেল দৈমাৰী পিতাৰ নাম: নিৰন দৈমাৰী ঘৰ নং : 212 বয়স : 19 লিঙ্গ : পুৰুষ	PVJ0105536 ফটো উপলব্ধ	E 693 নাম : গোবিন্দ দৈমাৰী পিতাৰ নাম: বাতিৰাম দৈমাৰী ঘৰ নং : ২১৩ বয়স : 55 লিঙ্গ : পুৰুষ	LQX1372345 ফটো উপলব্ধ



694 নাম : সুরীতি দৈমাৰী স্বামীৰ নাম: গোবিন্দ দৈমাৰী ঘৰ নং : ২২৩ বয়স : 50 লিঙ্গ : মহিলা	LQX1372356 ফটো উপলব্ধ	695 নাম : জিলপা দাঈমাৰী পিতাৰ নাম: গোবিন্দ দৈমাৰী ঘৰ নং : ২২৩ বয়স : 39 লিঙ্গ : মহিলা	LQX1372367 ফটো উপলব্ধ	696 নাম : যেচন দৈমাৰী পিতাৰ নাম: গোবিন্দ দৈমাৰী ঘৰ নং : ২২৩ বয়স : 38 লিঙ্গ : পুৰুষ	LQX1372378 ফটো উপলব্ধ
697 নাম : বাৰহুংখা দৈমাৰী পিতাৰ নাম: গৰিন্দ দৈমাৰী ঘৰ নং : ২২৩ বয়স : 33 লিঙ্গ : পুৰুষ	LQX0009705 ফটো উপলব্ধ	698 নাম : বিহুৰাম দৈমাৰী পিতাৰ নাম: খান্থা দৈমাৰী ঘৰ নং : ২২৪ বয়স : 80 লিঙ্গ : পুৰুষ	LQX1372389 ফটো উপলব্ধ	699 নাম : নালে দৈমাৰী স্বামীৰ নাম: বিহুৰাম দৈমাৰী ঘৰ নং : ২২৪ বয়স : 70 লিঙ্গ : মহিলা	LQX1372390 ফটো উপলব্ধ
S 700 নাম : গোবিন্দ দৈমাৰী পিতাৰ নাম: খান্থা দৈমাৰী ঘৰ নং : ২২৪ বয়স : 60 লিঙ্গ : পুৰুষ	LQX1372425 ফটো উপলব্ধ	701 নাম : গাবখো দৈমাৰী পিতাৰ নাম: বিহুৰাম দৈমাৰী ঘৰ নং : ২২৪ বয়স : 55 লিঙ্গ : পুৰুষ	LQX1372403 ফটো উপলব্ধ	702 নাম : চুচিলা দৈমাৰী স্বামীৰ নাম: গাবখো দৈমাৰী ঘৰ নং : ২২৪ বয়স : 45 লিঙ্গ : মহিলা	LQX1372414 ফটো উপলব্ধ
703 নাম : বাতুল দৈমাৰী পিতাৰ নাম: বিহুৰাম দৈমাৰী ঘৰ নং : ২২৪ বয়স : 44 লিঙ্গ : পুৰুষ	LQX1372458 ফটো উপলব্ধ	704 নাম : সাইল দৈমাৰী পিতাৰ নাম: বিহুৰাম দৈমাৰী ঘৰ নং : ২২৪ বয়স : 40 লিঙ্গ : পুৰুষ	LQX1372447 ফটো উপলব্ধ	705 নাম : গাওদাং দৈমাৰী স্বামীৰ নাম: বাতুল দৈমাৰী ঘৰ নং : 214 বয়স : 38 লিঙ্গ : মহিলা	LQX1371206 ফটো উপলব্ধ
706 নাম : বাহুল দৈমাৰী পিতাৰ নাম: বিহুৰাম দৈমাৰী ঘৰ নং : ২২৪ বয়স : 35 লিঙ্গ : পুৰুষ	LQX1372469 ফটো উপলব্ধ	707 নাম : হান্না দৈমাৰী স্বামীৰ নাম: বাহুল দৈমাৰী ঘৰ নং : ২২৪ বয়স : 32 লিঙ্গ : মহিলা	LQX0009706 ফটো উপলব্ধ	708 নাম : বিশ্ৰাম দৈমাৰী পিতাৰ নাম: খান্থা দৈমাৰী ঘৰ নং : ২২৫ বয়স : 70 লিঙ্গ : পুৰুষ	LQX1372470 ফটো উপলব্ধ
709 নাম : সাবিত্ৰী দৈমাৰী স্বামীৰ নাম: বিশ্ৰাম দৈমাৰী ঘৰ নং : ২২৫ বয়স : 60 লিঙ্গ : মহিলা	LQX1372481 ফটো উপলব্ধ	710 নাম : মাইনাওশ্ৰী দৈমাৰী পিতাৰ নাম: বিশ্ৰাম দৈমাৰী ঘৰ নং : ২২৫ বয়স : 28 লিঙ্গ : মহিলা	LQX0240721 ফটো উপলব্ধ	711 নাম : যদুৰাম দৈমাৰী পিতাৰ নাম: খালা দৈমাৰী ঘৰ নং : ২২৬ বয়স : 80 লিঙ্গ : পুৰুষ	LQX1372492 ফটো উপলব্ধ
712 নাম : চম্পাবতী দৈমাৰী স্বামীৰ নাম: যদুৰাম দৈমাৰী ঘৰ নং : ২২৬ বয়স : 75 লিঙ্গ : মহিলা	LQX1372505 ফটো উপলব্ধ	713 নাম : বিৰিছ দৈমাৰী পিতাৰ নাম: যদুৰাম দৈমাৰী ঘৰ নং : ২২৬ বয়স : 49 লিঙ্গ : পুৰুষ	LQX1372550 ফটো উপলব্ধ	714 নাম : অকনী দৈমাৰী স্বামীৰ নাম: বিজয় দৈমাৰী ঘৰ নং : ২২৬ বয়স : 49 লিঙ্গ : মহিলা	LQX1372527 ফটো উপলব্ধ
715 নাম : বাবুল দৈমাৰী পিতাৰ নাম: জোদুৰাম দাঈমাৰী ঘৰ নং : ২২৬ বয়স : 46 লিঙ্গ : পুৰুষ	LQX1372572 ফটো উপলব্ধ	716 নাম : বাজীৰ দৈমাৰী পিতাৰ নাম: যদুৰাম দৈমাৰী ঘৰ নং : ২২৬ বয়স : 46 লিঙ্গ : পুৰুষ	LQX1372583 ফটো উপলব্ধ	717 নাম : লেচেৰা দৈমাৰী স্বামীৰ নাম: বাজেন দৈমাৰী ঘৰ নং : ২২৬ বয়স : 44 লিঙ্গ : মহিলা	LQX1372549 ফটো উপলব্ধ
718 নাম : ইলিনা দৈমাৰী স্বামীৰ নাম: বিৰিছ দৈমাৰী ঘৰ নং : ২২৬ বয়স : 43 লিঙ্গ : মহিলা	LQX1372561 ফটো উপলব্ধ	719 নাম : সুচিত্ৰা দৈমাৰী স্বামীৰ নাম: বাবুল দৈমাৰী ঘৰ নং : 216 বয়স : 42 লিঙ্গ : মহিলা	KLM5638255 ফটো উপলব্ধ	720 নাম : সৌমশ্ৰী দৈমাৰী স্বামীৰ নাম: বাজীৰ দৈমাৰী ঘৰ নং : ২২৬ বয়স : 37 লিঙ্গ : মহিলা	LQX1372594 ফটো উপলব্ধ
721 নাম : বুথ দৈমাৰী পিতাৰ নাম: বাজেন দৈমাৰী ঘৰ নং : 216 বয়স : 25 লিঙ্গ : মহিলা	LQX7690266 ফটো উপলব্ধ	722 নাম : গাবছলা স্বৰ্গীয়াৰী পিতাৰ নাম: দণ্ডিৰাম স্বৰ্গীয়াৰী ঘৰ নং : ২২৮ বয়স : 59 লিঙ্গ : পুৰুষ	LQX1372607 ফটো উপলব্ধ	723 নাম : বানেশ্বৰ স্বৰ্গীয়াৰী পিতাৰ নাম: আনন্দ স্বৰ্গীয়াৰী ঘৰ নং : ২২৮ বয়স : 60 লিঙ্গ : পুৰুষ	LQX1372630 ফটো উপলব্ধ



724 নাম : সাবিত্ৰী স্বৰ্গীয়াৰী স্বামীৰ নাম: বানেশ্বৰ স্বৰ্গীয়াৰী ঘৰ নং : ২১৯ বয়স : 55 লিঙ্গ : মহিলা	LQX1372641 ফটো উপলব্ধ	725 নাম : মইদুল স্বৰ্গীয়াৰী পিতাৰ নাম: বনেশ্বৰ স্বৰ্গীয়াৰী ঘৰ নং : ২১৯ বয়স : 40 লিঙ্গ : পুৰুষ	LQX1372652 ফটো উপলব্ধ	726 নাম : হীৰা স্বৰ্গীয়াৰী পিতাৰ নাম: বানেশ্বৰ স্বৰ্গীয়াৰী ঘৰ নং : ২১৯ বয়স : 34 লিঙ্গ : মহিলা	LQX1372674 ফটো উপলব্ধ
727 নাম : জয়মুখী স্বৰ্গীয়াৰী স্বামীৰ নাম: মৃদুল স্বৰ্গীয়াৰী ঘৰ নং : ২১৯ বয়স : 29 লিঙ্গ : মহিলা	LQX0187799 ফটো উপলব্ধ	728 নাম : দিকন স্বৰ্গীয়াৰী পিতাৰ নাম: বনেশ্বৰ স্বৰ্গীয়াৰী ঘৰ নং : ২১৯ বয়স : 29 লিঙ্গ : পুৰুষ	LQX0187807 ফটো উপলব্ধ	729 নাম : নিলিমা স্বৰ্গীয়াৰী স্বামীৰ নাম: দিকন স্বৰ্গীয়াৰী ঘৰ নং : ২১৯ বয়স : 29 লিঙ্গ : মহিলা	LQX0510446 ফটো উপলব্ধ
730 নাম : এনদাম দৈমাৰী স্বামীৰ নাম: মঙ্গল দৈমাৰী ঘৰ নং : ২২০ বয়স : 80 লিঙ্গ : মহিলা	LQX1372732 ফটো উপলব্ধ	731 নাম : খৌলি স্বৰ্গীয়াৰী স্বামীৰ নাম: মোহন স্বৰ্গীয়াৰী ঘৰ নং : ২২০ বয়স : 65 লিঙ্গ : মহিলা	LQX1372696 ফটো উপলব্ধ	732 নাম : পূৰ্ণ স্বৰ্গীয়াৰী পিতাৰ নাম: মোহন স্বৰ্গীয়াৰী ঘৰ নং : ২২০ বয়স : 45 লিঙ্গ : পুৰুষ	LQX1372709 ফটো উপলব্ধ
733 নাম : প্ৰদীপ স্বৰ্গীয়াৰী পিতাৰ নাম: মোহন স্বৰ্গীয়াৰী ঘৰ নং : ২২০ বয়স : 42 লিঙ্গ : পুৰুষ	LQX1372710 ফটো উপলব্ধ	734 নাম : জয়শ্ৰী স্বৰ্গীয়াৰী স্বামীৰ নাম: প্ৰদীপ স্বৰ্গীয়াৰী ঘৰ নং : ২২০ বয়স : 40 লিঙ্গ : মহিলা	LQX1372721 ফটো উপলব্ধ	735 নাম : মনিষা স্বৰ্গীয়াৰী স্বামীৰ নাম: পূৰ্ণ স্বৰ্গীয়াৰী ঘৰ নং : ২২০ বয়স : 39 লিঙ্গ : মহিলা	LQX1372743 ফটো উপলব্ধ
736 নাম : চৌমখা দৈমাৰী পিতাৰ নাম: মঙ্গল দৈমাৰী ঘৰ নং : ২২১ বয়স : 40 লিঙ্গ : পুৰুষ	LQX1372754 ফটো উপলব্ধ	737 নাম : অনিমা দৈমাৰী পিতাৰ নাম: সৌমখা দৈমাৰী ঘৰ নং : ২২১ বয়স : 31 লিঙ্গ : মহিলা	LQX0009707 ফটো উপলব্ধ	738 নাম : কুপাচাৰ্য্য, স্বৰ্গীয়াৰী পিতাৰ নাম: দফাণ্ড স্বৰ্গীয়াৰী ঘৰ নং : ২২৩ বয়স : 60 লিঙ্গ : পুৰুষ	LQX1372801 ফটো উপলব্ধ
739 নাম : মামফে স্বৰ্গীয়াৰী স্বামীৰ নাম: কুপাচাৰ্য্য, স্বৰ্গীয়াৰী ঘৰ নং : ২২৩ বয়স : 50 লিঙ্গ : মহিলা	LQX1372812 ফটো উপলব্ধ	740 নাম : বিমনা স্বৰ্গীয়াৰী পিতাৰ নাম: কুপাচাৰ্য্য, স্বৰ্গীয়াৰী ঘৰ নং : ২২৩ বয়স : 37 লিঙ্গ : মহিলা	LQX1372823 ফটো উপলব্ধ	741 নাম : বিশ্বা স্বৰ্গীয়াৰী পিতাৰ নাম: কুপাচাৰ্য্য, স্বৰ্গীয়াৰী ঘৰ নং : ২২৩ বয়স : 34 লিঙ্গ : মহিলা	LQX1372834 ফটো উপলব্ধ
742 নাম : বাহুল স্বৰ্গীয়াৰী পিতাৰ নাম: কুপাচাৰিয়া স্বৰ্গীয়াৰী ঘৰ নং : ২২৩ বয়স : 27 লিঙ্গ : পুৰুষ	LQX0189407 ফটো উপলব্ধ	E 743 নাম : দফাণ্ড স্বৰ্গীয়াৰী পিতাৰ নাম: আছিম স্বৰ্গীয়াৰী ঘৰ নং : ২২৪ বয়স : 80 লিঙ্গ : পুৰুষ	LQX1372845 ফটো উপলব্ধ	744 নাম : মনোজ বামচিয়াৰী পিতাৰ নাম: মানীক বামচিয়াৰী ঘৰ নং : ২২৪ বয়স : 47 লিঙ্গ : পুৰুষ	LQX0189449 ফটো উপলব্ধ
745 নাম : বিতুল স্বৰ্গীয়াৰী পিতাৰ নাম: দফাণ্ড স্বৰ্গীয়াৰী ঘৰ নং : ২২৪ বয়স : 45 লিঙ্গ : পুৰুষ	LQX1372856 ফটো উপলব্ধ	746 নাম : অনীতা স্বৰ্গীয়াৰী স্বামীৰ নাম: পূৰ্ণ স্বৰ্গীয়াৰী ঘৰ নং : ২২৪ বয়স : 45 লিঙ্গ : মহিলা	LQX1372890 ফটো উপলব্ধ	747 নাম : বীনা স্বৰ্গীয়াৰী স্বামীৰ নাম: বিতুল স্বৰ্গীয়াৰী ঘৰ নং : ২২৪ বয়স : 44 লিঙ্গ : মহিলা	LQX1372867 ফটো উপলব্ধ
748 নাম : সুৰেন স্বৰ্গীয়াৰী পিতাৰ নাম: দফাণ্ড স্বৰ্গীয়াৰী ঘৰ নং : ২২৪ বয়স : 43 লিঙ্গ : পুৰুষ	LQX1372878 ফটো উপলব্ধ	749 নাম : অৰিতা বামচিয়াৰী স্বামীৰ নাম: মনোজ বামচিয়াৰী ঘৰ নং : ২২৪ বয়স : 42 লিঙ্গ : মহিলা	LQX0189456 ফটো উপলব্ধ	750 নাম : জুনালী স্বৰ্গীয়াৰী স্বামীৰ নাম: চুৰেন স্বৰ্গীয়াৰী ঘৰ নং : ২২৪ বয়স : 40 লিঙ্গ : মহিলা	LQX1372903 ফটো উপলব্ধ
751 নাম : বঞ্জিত বসুমতাৰী পিতাৰ নাম: আনিথোপ বসুমতাৰী ঘৰ নং : ২২৪ বয়স : 39 লিঙ্গ : পুৰুষ	LQX1372914 ফটো উপলব্ধ	752 নাম : চুলেখা স্বৰ্গীয়াৰী পিতাৰ নাম: পূৰ্ণ স্বৰ্গীয়াৰী ঘৰ নং : ২২৪ বয়স : 29 লিঙ্গ : মহিলা	LQX0189548 ফটো উপলব্ধ	753 নাম : গেৰেমচা স্বৰ্গীয়াৰী পিতাৰ নাম: পূৰ্ণ স্বৰ্গীয়াৰী ঘৰ নং : ২২৪ বয়স : 29 লিঙ্গ : পুৰুষ	LQX0189555 ফটো উপলব্ধ



754 নাম : প্ৰনাল শ্বৰগীয়াৰী পিতাৰ নাম: বিতুল শ্বৰগীয়াৰী ঘৰ নং : ২২৪ বয়স : 25 লিঙ্গ : পুৰুষ	LQX0337006 ফটো উপলব্ধ	755 নাম : বেখা ৰামচিয়াৰী পিতাৰ নাম: মনোজ ৰামচিয়াৰী ঘৰ নং : ২২৪ বয়স : 25 লিঙ্গ : মহিলা	LQX0337030 ফটো উপলব্ধ	756 নাম : শ্বমসৰ ৰামচিয়াৰী পিতাৰ নাম: মনোজ ৰামচিয়াৰী ঘৰ নং : 224 বয়স : 22 লিঙ্গ : পুৰুষ	PVJ0003749 ফটো উপলব্ধ
757 নাম : গেনথাই স্বৰ্গীয়াৰী স্বামীৰ নাম: খো স্বৰ্গীয়াৰী ঘৰ নং : ২২৫ বয়স : 90 লিঙ্গ : মহিলা	LQX1372969 ফটো উপলব্ধ	758 নাম : ৰত্নী স্বৰ্গীয়াৰী স্বামীৰ নাম: চোম্বা স্বৰ্গীয়াৰী ঘৰ নং : ২২৫ বয়স : 51 লিঙ্গ : মহিলা	LQX1372947 ফটো উপলব্ধ	759 নাম : নব স্বৰ্গীয়াৰী পিতাৰ নাম: চোম্বা স্বৰ্গীয়াৰী ঘৰ নং : ২২৫ বয়স : 35 লিঙ্গ : পুৰুষ	LQX1372970 ফটো উপলব্ধ
760 নাম : জুশা স্বৰ্গীয়াৰী স্বামীৰ নাম: নব স্বৰ্গীয়াৰী ঘৰ নং : ২২৫ বয়স : 33 লিঙ্গ : মহিলা	LQX0425785 ফটো উপলব্ধ	761 নাম : দেবো স্বৰ্গীয়াৰী পিতাৰ নাম: স্বমলা স্বৰ্গীয়াৰী ঘৰ নং : ২২৫ বয়স : 31 লিঙ্গ : পুৰুষ	LQX0009708 ফটো উপলব্ধ	762 নাম : মাইনাও শ্বৰ্গীয়াৰী স্বামীৰ নাম: দেৱ স্বৰ্গীয়াৰী ঘৰ নং : ২২৫ বয়স : 30 লিঙ্গ : মহিলা	LQX0425819 ফটো উপলব্ধ
763 নাম : ৰনিমা স্বৰ্গীয়াৰী স্বামীৰ নাম: খো স্বৰ্গীয়াৰী ঘৰ নং : ২২৫ বয়স : 29 লিঙ্গ : মহিলা	LQX0189779 ফটো উপলব্ধ	764 নাম : ডম্বৰু স্বৰ্গীয়াৰী পিতাৰ নাম: বেংগা স্বৰ্গীয়াৰী ঘৰ নং : ২২৬ বয়স : 70 লিঙ্গ : পুৰুষ	LQX1372992 ফটো উপলব্ধ	765 নাম : লাহেশ্বৰী বড়ো স্বামীৰ নাম: গনেশ বড়ো ঘৰ নং : ২২৬ বয়স : 55 লিঙ্গ : মহিলা	LQX0189886 ফটো উপলব্ধ
766 নাম : খনশ্ৰী স্বৰ্গীয়াৰী স্বামীৰ নাম: জুগেশ স্বৰ্গীয়াৰী ঘৰ নং : 226 বয়স : 45 লিঙ্গ : মহিলা	PVJ0100115 ফটো উপলব্ধ	767 নাম : মকেশ স্বৰ্গীয়াৰী পিতাৰ নাম: দম্বৰুধৰ স্বৰ্গীয়াৰী ঘৰ নং : ২২৬ বয়স : 43 লিঙ্গ : পুৰুষ	LQX1373019 ফটো উপলব্ধ	E 768 নাম : সৌদৌমশ্ৰী স্বৰ্গীয়াৰী স্বামীৰ নাম: মুকেশ স্বৰ্গীয়াৰী ঘৰ নং : ২২৬ বয়স : 41 লিঙ্গ : মহিলা	LQX1373064 ফটো উপলব্ধ
769 নাম : মেনকা স্বৰ্গীয়াৰী পিতাৰ নাম: ডম্বৰু স্বৰ্গীয়াৰী ঘৰ নং : ২২৬ বয়স : 40 লিঙ্গ : মহিলা	LQX1373020 ফটো উপলব্ধ	770 নাম : মাকনী স্বৰ্গীয়াৰী পিতাৰ নাম: ডম্বৰু স্বৰ্গীয়াৰী ঘৰ নং : ২২৬ বয়স : 38 লিঙ্গ : মহিলা	LQX1373031 ফটো উপলব্ধ	771 নাম : জুগেশ স্বৰ্গীয়াৰী পিতাৰ নাম: ডম্বৰু স্বৰ্গীয়াৰী ঘৰ নং : ২২৬ বয়স : 37 লিঙ্গ : পুৰুষ	LQX1373053 ফটো উপলব্ধ
772 নাম : বিপল বড়ো পিতাৰ নাম: গনেশ বড়ো ঘৰ নং : ২২৬ বয়স : 35 লিঙ্গ : পুৰুষ	LQX0190009 ফটো উপলব্ধ	773 নাম : দিপক বড়ো পিতাৰ নাম: গনেশ বড়ো ঘৰ নং : ২২৬ বয়স : 30 লিঙ্গ : পুৰুষ	LQX0190066 ফটো উপলব্ধ	774 নাম : আলাৰী বড়ো স্বামীৰ নাম: দিপক বড়ো ঘৰ নং : ২২৬ বয়স : 27 লিঙ্গ : মহিলা	LQX0190108 ফটো উপলব্ধ
E 775 নাম : অশ্বিৎ দৈমাৰী পিতাৰ নাম: খলা মাদ্ৰা দৈমাৰী ঘৰ নং : ২২৭ বয়স : 75 লিঙ্গ : পুৰুষ	LQX1373075 ফটো উপলব্ধ	776 নাম : দীনেশ দৈমাৰী পিতাৰ নাম: অশ্বিনী দৈমাৰী ঘৰ নং : ২২৭ বয়স : 52 লিঙ্গ : পুৰুষ	LQX1373100 ফটো উপলব্ধ	777 নাম : খৌলি দৈমাৰী স্বামীৰ নাম: বিনয় দৈমাৰী ঘৰ নং : ২২৭ বয়স : 50 লিঙ্গ : মহিলা	LQX1373097 ফটো উপলব্ধ
778 নাম : জাৰ দৈমাৰী স্বামীৰ নাম: দীনেশ দৈমাৰী ঘৰ নং : ২২৭ বয়স : 45 লিঙ্গ : মহিলা	LQX1373111 ফটো উপলব্ধ	779 নাম : বানশ্ৰী দৈমাৰী পিতাৰ নাম: আশ্বিৎ দৈমাৰী ঘৰ নং : ২২৭ বয়স : 40 লিঙ্গ : মহিলা	LQX1373122 ফটো উপলব্ধ	780 নাম : বিক্ৰম দৈমাৰী পিতাৰ নাম: বিনয় দৈমাৰী ঘৰ নং : ২২৭ বয়স : 26 লিঙ্গ : পুৰুষ	LQX0318246 ফটো উপলব্ধ
# 781 নাম : ৰিশা দৈমাৰী স্বামীৰ নাম: বিক্ৰম দৈমাৰী ঘৰ নং : ২২৭ বয়স : 25 লিঙ্গ : মহিলা	LQX0317677 ফটো উপলব্ধ	782 নাম : ৰাকেশ দৈমাৰী পিতাৰ নাম: দীনেশ দৈমাৰী ঘৰ নং : 227 বয়স : 25 লিঙ্গ : পুৰুষ	LQX0441824 ফটো উপলব্ধ	783 নাম : অনচুলী দৈমাৰী স্বামীৰ নাম: ৰাকেশ দৈমাৰী ঘৰ নং : 227 বয়স : 24 লিঙ্গ : মহিলা	PVJ0068122 ফটো উপলব্ধ



784 নাম : বিখন স্বৰ্গীয়াৰী পিতাৰ নাম: বিটুল স্বৰ্গীয়াৰী ঘৰ নং : ২২৮ বয়স : 30 লিঙ্গ : পুৰুষ	LQX0190306 ফটো উপলব্ধ	785 নাম : মতিলাল বসুমতাৰী পিতাৰ নাম: হৰাণ্ড বসুমতাৰী ঘৰ নং : ২২৯ বয়স : 62 লিঙ্গ : পুৰুষ	LQX1373133 ফটো উপলব্ধ	786 নাম : পাৰ্বতী বসুমতাৰী স্বামীৰ নাম: মতিলাল বসুমতাৰী ঘৰ নং : ২২৯ বয়স : 52 লিঙ্গ : মহিলা	LQX1373144 ফটো উপলব্ধ
787 নাম : মিথিংগা বসুমতাৰী পিতাৰ নাম: মতিলাল বসুমতাৰী ঘৰ নং : ২২৯ বয়স : 34 লিঙ্গ : পুৰুষ	LQX1373166 ফটো উপলব্ধ	788 নাম : কৰুনা নাৰ্জাৰী পিতাৰ নাম: বিদ্যাবাম নাৰ্জাৰী ঘৰ নং : ২৩০ বয়স : 61 লিঙ্গ : পুৰুষ	LQX1373177 ফটো উপলব্ধ	789 নাম : পূবতী নাৰ্জাৰী স্বামীৰ নাম: কৰুনা নাৰ্জাৰী ঘৰ নং : ২৩০ বয়স : 54 লিঙ্গ : মহিলা	LQX1373188 ফটো উপলব্ধ
790 নাম : অঞ্জলী নাৰ্জাৰী পিতাৰ নাম: কৰুনা নাৰ্জাৰী ঘৰ নং : ২৩০ বয়স : 35 লিঙ্গ : মহিলা	LQX1373199 ফটো উপলব্ধ	791 নাম : সোনালী নাৰ্জাৰী পিতাৰ নাম: কৰুনা নাৰ্জাৰী ঘৰ নং : ২৩০ বয়স : 33 লিঙ্গ : মহিলা	LQX1373202 ফটো উপলব্ধ	792 নাম : মানাও স্বৰ্গীয়াৰী স্বামীৰ নাম: মোহন সিং স্বৰ্গীয়াৰী ঘৰ নং : ২৩১ক বয়স : 59 লিঙ্গ : মহিলা	LQX1373268 ফটো উপলব্ধ
E 793 নাম : কান্দু নাৰ্জাৰী পিতাৰ নাম: খাওলা নাৰ্জাৰী ঘৰ নং : ২৩১ বয়স : 57 লিঙ্গ : পুৰুষ	LQX1373213 ফটো উপলব্ধ	E 794 নাম : সাওতালী নাৰ্জাৰী স্বামীৰ নাম: কান্দু নাৰ্জাৰী ঘৰ নং : ২৩১ বয়স : 49 লিঙ্গ : মহিলা	LQX1373224 ফটো উপলব্ধ	795 নাম : অনচুমা বসুমতাৰী পিতাৰ নাম: কান্দুৰা বসুমতাৰী ঘৰ নং : ২৩১ বয়স : 38 লিঙ্গ : পুৰুষ	LQX1373235 ফটো উপলব্ধ
796 নাম : বানাচান্দ নাৰ্জাৰী পিতাৰ নাম: কান্দু নাৰ্জাৰী ঘৰ নং : ২৩১ বয়স : 34 লিঙ্গ : পুৰুষ	LQX1373246 ফটো উপলব্ধ	797 নাম : সোমেলা বসুমতাৰী স্বামীৰ নাম: অনচুমা বসুমতাৰী ঘৰ নং : ২৩১ বয়স : 33 লিঙ্গ : মহিলা	LQX0390666 ফটো উপলব্ধ	798 নাম : মোহন সিং স্বৰ্গীয়াৰী পিতাৰ নাম: চনথৰ স্বৰ্গীয়াৰী ঘৰ নং : ২৩১ক বয়স : 69 লিঙ্গ : পুৰুষ	LQX1373257 ফটো উপলব্ধ
799 নাম : চৰ্না স্বৰ্গীয়াৰী পিতাৰ নাম: মোহন সিং স্বৰ্গীয়াৰী ঘৰ নং : ২৩১ক বয়স : 39 লিঙ্গ : মহিলা	LQX1373279 ফটো উপলব্ধ	800 নাম : উদয় স্বৰ্গীয়াৰী পিতাৰ নাম: মোহন স্বৰ্গীয়াৰী ঘৰ নং : ২৩১ক বয়স : 38 লিঙ্গ : পুৰুষ	LQX1373280 ফটো উপলব্ধ	801 নাম : চোৰাংসী স্বৰ্গীয়াৰী পিতাৰ নাম: মোহন শিং ঘৰ নং : ২৩১ক বয়স : 34 লিঙ্গ : মহিলা	LQX0009710 ফটো উপলব্ধ
802 নাম : পূৰ্ণ বাগ্গাৰী পিতাৰ নাম: খোংলা বাগ্গাৰী ঘৰ নং : ২৩৭ বয়স : 60 লিঙ্গ : পুৰুষ	LQX1373291 ফটো উপলব্ধ	803 নাম : খৌলি বাগ্গাৰী স্বামীৰ নাম: পূৰ্ণ বাগ্গাৰী ঘৰ নং : ২৩৭ বয়স : 50 লিঙ্গ : মহিলা	LQX1373304 ফটো উপলব্ধ	804 নাম : খেফা বাম বাগ্গাৰী পিতাৰ নাম: পূৰ্ণ বাগ্গাৰী ঘৰ নং : ২৩৭ বয়স : 45 লিঙ্গ : পুৰুষ	LQX1373315 ফটো উপলব্ধ
805 নাম : দীপালি বাগ্গাৰী পিতাৰ নাম: পূৰ্ণ বাগ্গাৰী ঘৰ নং : ২৩৭ বয়স : 44 লিঙ্গ : মহিলা	LQX1373326 ফটো উপলব্ধ	806 নাম : ধনেশ্বৰ বাগ্গাৰী পিতাৰ নাম: পূৰ্ণ বাগ্গাৰী ঘৰ নং : ২৩৭ বয়স : 42 লিঙ্গ : পুৰুষ	LQX1373337 ফটো উপলব্ধ	807 নাম : অঞ্জিমা বাগ্গাৰী স্বামীৰ নাম: ধনেশ্বৰ বাগ্গাৰী ঘৰ নং : ২৩৭ বয়স : 35 লিঙ্গ : মহিলা	LQX1373348 ফটো উপলব্ধ
808 নাম : বিগাংশী বাগ্গাৰী স্বামীৰ নাম: খেপা বাম বাগ্গাৰী ঘৰ নং : ২৩৭ বয়স : 35 লিঙ্গ : মহিলা	LQX0318535 ফটো উপলব্ধ	809 নাম : বিনদ বাগ্গাৰী পিতাৰ নাম: খাচাও বাগ্গাৰী ঘৰ নং : ২৩৮ বয়স : 53 লিঙ্গ : পুৰুষ	LQX1373359 ফটো উপলব্ধ	810 নাম : এন্দনী বাগ্গাৰী স্বামীৰ নাম: বিনদ বাগ্গাৰী ঘৰ নং : ২৩৮ বয়স : 45 লিঙ্গ : মহিলা	LQX1373360 ফটো উপলব্ধ
811 নাম : বনচাই বাগ্গাৰী পিতাৰ নাম: বিনদ বাগ্গাৰী ঘৰ নং : ২৩৮ বয়স : 38 লিঙ্গ : পুৰুষ	LQX1373371 ফটো উপলব্ধ	812 নাম : মন্দিৰা বাগ্গাৰী স্বামীৰ নাম: বনচাই বাগ্গাৰী ঘৰ নং : ২৩৮ বয়স : 29 লিঙ্গ : মহিলা	LQX0324053 ফটো উপলব্ধ	813 নাম : দেলাইশী বাগ্গাৰী পিতাৰ নাম: বিনোদ বাগ্গাৰী ঘৰ নং : ২৩৮ বয়স : 28 লিঙ্গ : মহিলা	LQX0240812 ফটো উপলব্ধ



814	LQX0337097	ফটো উপলব্ধ
নাম : অনচুলা বাগ্গাৰী পিতাৰ নাম: বিনোদ বাগ্গাৰী ঘৰ নং : ২৩৮ বয়স : 26 লিঙ্গ : পুৰুষ		

815	LQX1373382	ফটো উপলব্ধ
নাম : মহেন্দ্ৰ বাগ্গাৰী পিতাৰ নাম: খাছাও বাগ্গাৰী ঘৰ নং : ২৩৯ বয়স : 55 লিঙ্গ : পুৰুষ		

816	LQX0382242	ফটো উপলব্ধ
নাম : ৰেণুকা বাগ্গাৰী স্বামীৰ নাম: জিতু বাগ্গাৰী ঘৰ নং : ২৩৯ বয়স : 36 লিঙ্গ : মহিলা		

817	LQX0009711	ফটো উপলব্ধ
নাম : জীত বাগ্গাৰী পিতাৰ নাম: মহেন্দ্ৰ বাগ্গাৰী ঘৰ নং : ২৩৯ বয়স : 32 লিঙ্গ : পুৰুষ		

818	LQX0053819	ফটো উপলব্ধ
নাম : প্ৰিটুশ বাগ্গাৰী পিতাৰ নাম: মহেন্দ্ৰ বাগ্গাৰী ঘৰ নং : ২৩৯ বয়স : 28 লিঙ্গ : পুৰুষ		

819	LQX1373393	ফটো উপলব্ধ
নাম : জুমিতা বাগ্গাৰী স্বামীৰ নাম: মহেন্দ্ৰ বাগ্গাৰী ঘৰ নং : ২৪০ বয়স : 46 লিঙ্গ : মহিলা		

820	LQX0424408	ফটো উপলব্ধ
নাম : হেমা বাগ্গাৰী পিতাৰ নাম: মহেন্দ্ৰ বাগ্গাৰী ঘৰ নং : ২৪০ বয়স : 28 লিঙ্গ : মহিলা		

821	LQX1121011	ফটো উপলব্ধ
নাম : মীৰিতা বগলাৰী স্বামীৰ নাম: প্ৰিটুশ বগলাৰী ঘৰ নং : ২৪০ বয়স : 27 লিঙ্গ : মহিলা		



822	2	PVJ0149880	ফটো উপলব্ধ	নাম : ফাঈস্মী নাৰ্জাৰী স্বামীৰ নাম: বিধান স্বৰ্গীয়াৰী ঘৰ নং : 224 বয়স : 27 লিঙ্গ : মহিলা
823	1	LQX1368678	ফটো উপলব্ধ	নাম : কুকিলা সৰকাৰ স্বামীৰ নাম: হৰি সৰকাৰ ঘৰ নং : 118 বয়স : 75 লিঙ্গ : মহিলা
824	1	LQX1368689	ফটো উপলব্ধ	নাম : হৰিলাল সৰকাৰ পিতাৰ নাম: হৰি সৰকাৰ ঘৰ নং : 118 বয়স : 40 লিঙ্গ : পুৰুষ
825	2	LQX1368601	ফটো উপলব্ধ	নাম : বামলাল সৰকাৰ পিতাৰ নাম: হৰি সৰকাৰ ঘৰ নং : 115 বয়স : 42 লিঙ্গ : পুৰুষ
826	2	LQX0447813	ফটো উপলব্ধ	নাম : মণিকা বৈশ্য পিতাৰ নাম: কৰুণা বৈশ্য ঘৰ নং : 52 বয়স : 29 লিঙ্গ : মহিলা
827	1	PVJ0164129	ফটো উপলব্ধ	নাম : পবিত্ৰ দৈমাৰী পিতাৰ নাম: ডেপেন দৈমাৰী ঘৰ নং : 209 বয়স : 18 লিঙ্গ : পুৰুষ
828	1	PVJ0164632	ফটো উপলব্ধ	নাম : মাইদাং বাগলাৰী স্বামীৰ নাম: মঙ্গল সিং বাগলাৰী ঘৰ নং : 174 বয়স : 21 লিঙ্গ : মহিলা
829	1	PVJ0164657	ফটো উপলব্ধ	নাম : মৰিয়া বামচিয়াৰী স্বামীৰ নাম: লুকাচ বামচিয়াৰী ঘৰ নং : 161 বয়স : 23 লিঙ্গ : মহিলা
830	1	PVJ0164756	ফটো উপলব্ধ	নাম : আশীষ স্বৰ্গীয়াৰী মাতৃৰ নাম: মানতা স্বৰ্গীয়াৰী ঘৰ নং : 193 বয়স : 22 লিঙ্গ : পুৰুষ
831	1	PVJ0170381	ফটো উপলব্ধ	নাম : সোন্জোয় সৰেন পিতাৰ নাম: বাম চৰেন ঘৰ নং : 6 বয়স : 19 লিঙ্গ : পুৰুষ
832	1	PVJ0171066	ফটো উপলব্ধ	নাম : নিষ্ঠ স্বৰ্গীয়াৰী পিতাৰ নাম: সুবেন স্বাগিআৰী ঘৰ নং : 193 বয়স : 21 লিঙ্গ : পুৰুষ
833	1	PVJ0171215	ফটো উপলব্ধ	নাম : সন্জিনা স্বৰ্গীয়াৰী স্বামীৰ নাম: বাবু স্বৰ্গীয়াৰী ঘৰ নং : 193 বয়স : 20 লিঙ্গ : মহিলা
834	1	PVJ0171249	ফটো উপলব্ধ	নাম : বিংগসৰ বাগলাৰী পিতাৰ নাম: বাবু বাগলাৰী ঘৰ নং : 173 বয়স : 20 লিঙ্গ : পুৰুষ
835	1	PVJ0171306	ফটো উপলব্ধ	নাম : সুমিত স্বৰ্গীয়াৰী মাতৃৰ নাম: জয়শ্ৰী স্বৰ্গীয়াৰী ঘৰ নং : 220 বয়স : 20 লিঙ্গ : পুৰুষ
836	1	PVJ0176461	ফটো উপলব্ধ	নাম : সোসোনা কিস্ক পিতাৰ নাম: লক্ষন হাঁসদা হাঁসদা ঘৰ নং : 4 বয়স : 23 লিঙ্গ : মহিলা
837	1	PVJ0180513	ফটো উপলব্ধ	নাম : মোৰেন্দ্র মোচাহাৰী পিতাৰ নাম: বোনেন মোচাহাৰী ঘৰ নং : 65 বয়স : 22 লিঙ্গ : পুৰুষ
838	1	PVJ0181354	ফটো উপলব্ধ	নাম : বনিতা বসুমতাৰী স্বামীৰ নাম: মিথিংগা বাগলাৰী ঘৰ নং : 179 বয়স : 18 লিঙ্গ : মহিলা
839	1	PVJ0181388	ফটো উপলব্ধ	নাম : বিনিদিকা বসুমতাৰী মাতৃৰ নাম: জয়শ্ৰী স্বৰ্গীয়াৰী ঘৰ নং : 220 বয়স : 19 লিঙ্গ : মহিলা
840	1	PVJ0181479	ফটো উপলব্ধ	নাম : বিশাস বাগলাৰী পিতাৰ নাম: প্ৰেমসন বাগলাৰী ঘৰ নং : 183 বয়স : 21 লিঙ্গ : পুৰুষ
841	1	PVJ0181487	ফটো উপলব্ধ	নাম : ভাৰতী দৈমাৰী স্বামীৰ নাম: দৈমালাু দৈমাৰী ঘৰ নং : 169 বয়স : 22 লিঙ্গ : মহিলা
842	1	PVJ0181677	ফটো উপলব্ধ	নাম : সুন্দৰ হাঁসদা পিতাৰ নাম: মানাসী হাঁসদা ঘৰ নং : 9 বয়স : 21 লিঙ্গ : পুৰুষ
843	1	PVJ0181750	ফটো উপলব্ধ	নাম : সোপল হেমব্ৰম পিতাৰ নাম: লাখৰাম হেমব্ৰম ঘৰ নং : 11 বয়স : 18 লিঙ্গ : পুৰুষ
844	1	PVJ0181776	ফটো উপলব্ধ	নাম : বিজুলী হেমব্ৰম পিতাৰ নাম: মুন্না হেমব্ৰম ঘৰ নং : 8 বয়স : 18 লিঙ্গ : মহিলা
845	1	PVJ0181818	ফটো উপলব্ধ	নাম : ঠাকুৰ হাঁসদা পিতাৰ নাম: লখন হাঁসদা ঘৰ নং : 4 বয়স : 27 লিঙ্গ : পুৰুষ
846	1	PVJ0181875	ফটো উপলব্ধ	নাম : শীক্ৰন মূৰ্ম স্বামীৰ নাম: জোঁনাপ হাঁসদা ঘৰ নং : 3 বয়স : 23 লিঙ্গ : মহিলা
847	1	LQX1370792	ফটো উপলব্ধ	নাম : মহেন দৈমাৰী পিতাৰ নাম: গৰান দৈমাৰী ঘৰ নং : 176 বয়স : 70 লিঙ্গ : পুৰুষ
848	2	LQX0313437	ফটো উপলব্ধ	নাম : মৰমী ৰাভা পিতাৰ নাম: পবিত্ৰ ৰাভা ঘৰ নং : 247 বয়স : 34 লিঙ্গ : মহিলা
849	1	PVJ0184879	ফটো উপলব্ধ	নাম : পিথকি বসুমতাৰী স্বামীৰ নাম: দিৰ্দ্ৰম মোচাহাৰী ঘৰ নং : 62 বয়স : 27 লিঙ্গ : মহিলা
850	1	PVJ0188334	ফটো উপলব্ধ	নাম : সুপ্ৰিয়া দৈমাৰী মাতৃৰ নাম: সৰলা দৈমাৰী ঘৰ নং : 90আ বয়স : 22 লিঙ্গ : মহিলা
851	1	PVJ0190082	ফটো উপলব্ধ	নাম : বামেশ মাৰ্ভি পিতাৰ নাম: বঘুনাথ মাৰ্ভি ঘৰ নং : 18 বয়স : 19 লিঙ্গ : পুৰুষ



852	1	PVJ0190991
নাম : লক্ষী কিস্কু পিতাৰ নাম : গুৰু কিস্কু ঘৰ নং : 24 বয়স : 18 লিঙ্গ : মহিলা		ফটো উপলব্ধ



853	1	PVJ0197715
নাম : নবীন দৈমাৰী পিতাৰ নাম: লেতেৰা দৈমাৰী ঘৰ নং : 177 বয়স : 52 লিঙ্গ : পুৰুষ		
ফটো উপলব্ধ		

854	1	PVJ0197657
নাম : ফংবিলা বসুমতাৰী মাতৃৰ নাম: ফুলমতী বসুমতাৰী ঘৰ নং : 62 বয়স : 18 লিঙ্গ : মহিলা		
ফটো উপলব্ধ		

855	1	PVJ0081034
নাম : চানশ্ৰী ব্ৰহ্ম পিতাৰ নাম: মনাই দৈমাৰী ঘৰ নং : 9 ক বয়স : 43 লিঙ্গ : মহিলা		
ফটো উপলব্ধ		

856	1	PVJ0201228
নাম : মৰহুল্য বৰগয়াৰী স্বামীৰ নাম: সুৰেশ বৰগয়াৰী ঘৰ নং : 49 বয়স : 20 লিঙ্গ : মহিলা		
ফটো উপলব্ধ		

## ভোটাৰৰ সাৰাংশ

## A) ভোটাৰৰ সংখ্যা

	তালিকাৰ প্ৰকাৰ	তালিকাৰ চিনাক্তকৰণ	ভোটাৰৰ সংখ্যা							
			পুৰুষ	মহিলা	ওয় লিঙ্গ	মুঠ				
I	মূল তালিকা	মূল তালিকা	বিশেষ সংশোধন, 2026 চনৰ পূৰ্বৰ 2025 চনৰ মূল তালিকাৰ লগত থকা সংযোজন সমূহ একত্ৰিতকৰন কৰা তালিকা।				392	429	0	821
II	যোগ তালিকা	পৰিপূৰক 1	বিশেষ সংক্ষিপ্ত সংশোধন, 2026				15	16	0	31
		পৰিপূৰক 2	অনবিচ্ছিন্ন সংশোধন 2026				1	3	0	4
		মুঠ					16	19	0	35
III	বিয়োজন তালিকা	পৰিপূৰক 1	বিশেষ সংক্ষিপ্ত সংশোধন, 2026				29	30	0	59
		পৰিপূৰক 2	অনবিচ্ছিন্ন সংশোধন 2026				0	2	0	2
		মুঠ					29	32	0	61
IV	লিংগ ক্ষেত্ৰত পৰিবৰ্তনৰ বাবে পাৰ্থক্য						0	0	0	0
এই সংশোধনৰ পিছত ভোটাৰ তালিকাত ভোটাৰৰ মুঠ সংখ্যা (I+II-III+IV)			379	416	0	795				

## B) শুধৰনীৰ সংখ্যা

তালিকাৰ প্ৰকাৰ	তালিকাৰ চিনাক্তকৰণ	শুধৰনীৰ সংখ্যা
পৰিপূৰক 1	বিশেষ সংক্ষিপ্ত সংশোধন, 2026	4
পৰিপূৰক 2	অনবিচ্ছিন্ন সংশোধন 2026	0
	মুঠ	4

নিৰ্বাচক পঞ্জীয়ন বিষয়াৰ স্বাক্ষৰ

E-মূত, S-স্থানান্তৰিত/ বাসস্থান পৰিবৰ্তন, R-প্ৰতিলিপি, M-নিখোজ, Q-অযোগ্য