



ভোটাৰ তালিকা 2026 S03 অসম

বিধানসভা সমষ্টিৰ নম্বৰ, নাম আৰু সংৰক্ষণৰ স্থিতি : 46 - ওদালগুৰি (অনুসূচিত জনজাতি)		খণ্ড নং : 94																			
এই বিধানসভা সমষ্টিত কোন সংসদীয় সমষ্টিৰ অন্তৰ্গত তাৰ নম্বৰ, নাম আৰু সংৰক্ষণ স্থিতি : 4 - দৰং-ওদালগুৰি (সাধাৰণ)																					
1. সংশোধনৰ বিৱৰণ																					
সংশোধনৰ বছৰ	2026	তালিকাৰ চিনাক্তকৰণ																			
ভিত্তি তাৰিখ	01-04-2026	বিশেষ সংশোধন, 2026 চনৰ পূৰ্বৰ 2025 চনৰ মূল তালিকাৰ লগত থকা সংযোজন সমূহ একত্ৰিতকৰণ কৰা তালিকা।																			
সংশোধনৰ প্ৰকাৰ	বিশেষ সংশোধন 2026																				
প্ৰকাশনৰ তাৰিখ	23-03-2026																				
2. খণ্ড আৰু ভোটগ্ৰহন কেন্দ্ৰৰ বিৱৰণ																					
খণ্ডৰ অন্তৰ্গত এলেকা সমূহৰ নম্বৰ আৰু নাম																					
1-২নং গৰৈবাৰী	<table border="1" style="width: 100%; border-collapse: collapse;"> <tr> <td>মূল চহৰ/গাওঁ</td> <td>: ২নং গৰৈবাৰী</td> </tr> <tr> <td>ৱাৰ্ড নং</td> <td>:</td> </tr> <tr> <td>ডাকঘৰ</td> <td>: ওদালগুৰি</td> </tr> <tr> <td>পুলিচ থানা</td> <td>: ওদালগুৰি</td> </tr> <tr> <td>ব্লক</td> <td>: ওদালগুৰি (অংশ-১)</td> </tr> <tr> <td>ৰাজহ চক্ৰ</td> <td>: ওদালগুৰি</td> </tr> <tr> <td>জিলা</td> <td>: ওদালগুৰি</td> </tr> <tr> <td>পিনকোড</td> <td>: 784509</td> </tr> </table>					মূল চহৰ/গাওঁ	: ২নং গৰৈবাৰী	ৱাৰ্ড নং	:	ডাকঘৰ	: ওদালগুৰি	পুলিচ থানা	: ওদালগুৰি	ব্লক	: ওদালগুৰি (অংশ-১)	ৰাজহ চক্ৰ	: ওদালগুৰি	জিলা	: ওদালগুৰি	পিনকোড	: 784509
মূল চহৰ/গাওঁ						: ২নং গৰৈবাৰী															
ৱাৰ্ড নং	:																				
ডাকঘৰ	: ওদালগুৰি																				
পুলিচ থানা	: ওদালগুৰি																				
ব্লক	: ওদালগুৰি (অংশ-১)																				
ৰাজহ চক্ৰ	: ওদালগুৰি																				
জিলা	: ওদালগুৰি																				
পিনকোড	: 784509																				
2-২নং গৰৈবাৰী																					
3. ভোটগ্ৰহন কেন্দ্ৰৰ বিৱৰণ																					
ভোটগ্ৰহন কেন্দ্ৰৰ নম্বৰ আৰু নাম :	ভোটগ্ৰহন কেন্দ্ৰৰ প্ৰকাৰ (পুৰুষ/মহিলা/সাধাৰণ)		সাধাৰণ																		
94 - ২ নং গৰৈবাৰী প্ৰাথমিক বিদ্যালয়	খণ্ডৰ অন্তৰ্গত সহায়ক ভোটগ্ৰহন কেন্দ্ৰৰ সংখ্যা :		0																		
ভোটগ্ৰহন কেন্দ্ৰৰ ঠিকনা :																					
২ নং গৰৈবাৰী প্ৰাথমিক বিদ্যালয়, 1, ২নং গৰৈবাৰী পোঃঅঃ -ওদালগুৰি জিলা-ওদালগুৰি ৭৮৪৫০৯																					
4. ভোটাৰৰ সংখ্যা																					
আৰম্ভনি ক্ৰমিক নং	শেষ ক্ৰমিক নং	মুঠ ভোটাৰ																			
		পুৰুষ	মহিলা	৩য় লিঙ্গ	মুঠ																
1	1142	520	572	0	1092																

নিৰ্বাচক পঞ্জীয়ন বিষয়াৰ স্বাক্ষৰ

Nazri Naksha

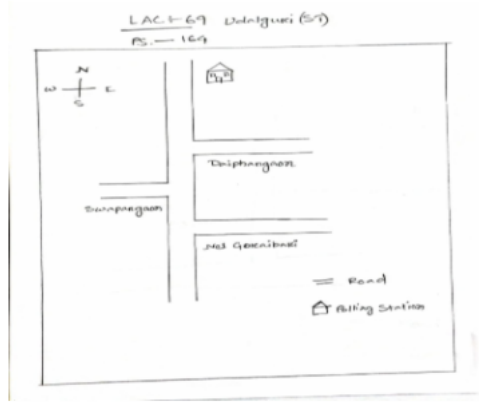

Google Map View



Polling Station Building Front View



ভোটগ্ৰহন কেন্দ্ৰৰ সন্মুখৰ দৃশ্য



Cad View

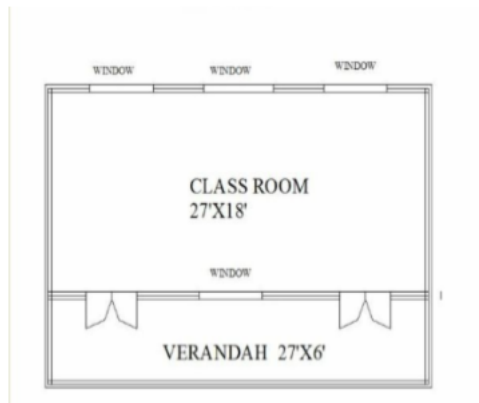

Key MAP View

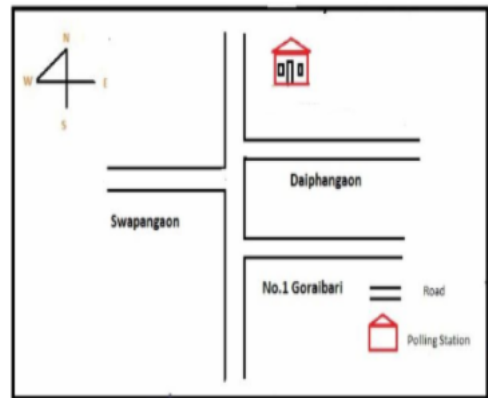



1 নাম : অচেন্ৰ ৰাভা পিতাৰ নাম: সাজবৰ ৰাভা ঘৰ নং : 1 বয়স : 75 লিঙ্গ : পুৰুষ	LQX1314563 ফটো উপলব্ধ	2 নাম : মামিৰী ৰাভা স্বামীৰ নাম: অচেন্ৰ ৰাভা ঘৰ নং : 1 বয়স : 60 লিঙ্গ : মহিলা	LQX1314574 ফটো উপলব্ধ	3 নাম : অকেন ৰাভা পিতাৰ নাম: অচেন্ৰ ৰাভা ঘৰ নং : 1 বয়স : 47 লিঙ্গ : পুৰুষ	LQX1314585 ফটো উপলব্ধ
4 নাম : অৰ্চনা ৰাভা স্বামীৰ নাম: একেন ৰাভা ঘৰ নং : 1 বয়স : 45 লিঙ্গ : মহিলা	LQX1314596 ফটো উপলব্ধ	5 নাম : মুনমা ৰাভা পিতাৰ নাম: অচেন্ৰ ৰাভা ঘৰ নং : 1 বয়স : 43 লিঙ্গ : মহিলা	LQX1314609 ফটো উপলব্ধ	6 নাম : বনজিত ৰাভা পিতাৰ নাম: অচেন্ৰ ৰাভা ঘৰ নং : 1 বয়স : 39 লিঙ্গ : পুৰুষ	LQX1314621 ফটো উপলব্ধ
7 নাম : সঞ্জিত ৰাভা পিতাৰ নাম: অচেন্ৰ ৰাভা ঘৰ নং : 1 বয়স : 33 লিঙ্গ : পুৰুষ	LQX1323735 ফটো উপলব্ধ	8 নাম : লিলি ৰাভা স্বামীৰ নাম: সঞ্জিত ৰাভা ঘৰ নং : 1 বয়স : 28 লিঙ্গ : মহিলা	LQX0127183 ফটো উপলব্ধ	9 নাম : পম্পি ৰাভা স্বামীৰ নাম: বঞ্জিত ৰাভা ঘৰ নং : 1 বয়স : 27 লিঙ্গ : মহিলা	LQX0385856 ফটো উপলব্ধ
10 নাম : অৰিন ৰাভা পিতাৰ নাম: অকেন ৰাভা ঘৰ নং : 01 বয়স : 21 লিঙ্গ : পুৰুষ	LQX7662927 ফটো উপলব্ধ	11 নাম : নন্দৰাম ৰাভা পিতাৰ নাম: দোভাই ৰাভা ঘৰ নং : 2 বয়স : 65 লিঙ্গ : পুৰুষ	LQX1314632 ফটো উপলব্ধ	12 নাম : ৰাধীকা ৰাভা স্বামীৰ নাম: নন্দৰাম ৰাভা ঘৰ নং : 2 বয়স : 58 লিঙ্গ : মহিলা	LQX1314643 ফটো উপলব্ধ
13 নাম : সুৰনজলী ৰাভা পিতাৰ নাম: নন্দৰাম ৰাভা ঘৰ নং : 2 বয়স : 38 লিঙ্গ : মহিলা	LQX1314665 ফটো উপলব্ধ	14 নাম : সুৰপা ৰাভা পিতাৰ নাম: নন্দৰাম ৰাভা ঘৰ নং : 2 বয়স : 37 লিঙ্গ : মহিলা	LQX1314676 ফটো উপলব্ধ	15 নাম : বুপা ৰাভা পিতাৰ নাম: নন্দৰাম ৰাভা ঘৰ নং : 2 বয়স : 33 লিঙ্গ : মহিলা	LQX1314687 ফটো উপলব্ধ
16 নাম : নয়ন মনি ৰাভা পিতাৰ নাম: নন্দৰাম ৰাভা ঘৰ নং : 2 বয়স : 32 লিঙ্গ : মহিলা	LQX1314698 ফটো উপলব্ধ	17 নাম : হিতেশ ৰাভা পিতাৰ নাম: নন্দ ৰাম ৰাভা ঘৰ নং : 2 বয়স : 28 লিঙ্গ : পুৰুষ	LQX0044156 ফটো উপলব্ধ	18 নাম : চুদেমচা বসুমতাৰী পিতাৰ নাম: দিলীপ বসুমতাৰী ঘৰ নং : 2 বয়স : 27 লিঙ্গ : পুৰুষ	LQX0239731 ফটো উপলব্ধ
19 নাম : গেক্লেলা ৰাভা পিতাৰ নাম: বিচাৰাম ৰাভা ঘৰ নং : 0 বয়স : 60 লিঙ্গ : পুৰুষ	LQX1314701 ফটো উপলব্ধ	20 নাম : পুৰ্বিতা ৰাভা স্বামীৰ নাম: গেক্লেলা ৰাভা ঘৰ নং : 0 বয়স : 45 লিঙ্গ : মহিলা	LQX1314712 ফটো উপলব্ধ	21 নাম : শংকৰ ৰাভা পিতাৰ নাম: গেক্লেলা ৰাভা ঘৰ নং : 0 বয়স : 29 লিঙ্গ : পুৰুষ	LQX0064816 ফটো উপলব্ধ
22 নাম : পদ্মা ৰাভা স্বামীৰ নাম: শংকৰ ৰাভা ঘৰ নং : 0 বয়স : 28 লিঙ্গ : মহিলা	LQX7680812 ফটো উপলব্ধ	23 নাম : যমুনা ৰাভা স্বামীৰ নাম: বিলন ৰাভা ঘৰ নং : 8 বয়স : 80 লিঙ্গ : মহিলা	LQX1314723 ফটো উপলব্ধ	24 নাম : অঞ্জু ৰাভা স্বামীৰ নাম: ৰাজু ৰাভা ঘৰ নং : 8 বয়স : 43 লিঙ্গ : মহিলা	LQX0423186 ফটো উপলব্ধ
25 নাম : ৰাজু ৰাভা পিতাৰ নাম: যমুনা ৰাভা ঘৰ নং : 8 বয়স : 42 লিঙ্গ : পুৰুষ	LQX1314734 ফটো উপলব্ধ	26 নাম : বিনা ৰাভা স্বামীৰ নাম: মান ৰাভা ঘৰ নং : 8 বয়স : 38 লিঙ্গ : মহিলা	LQX7680689 ফটো উপলব্ধ	27 নাম : মান ৰাভা পিতাৰ নাম: বিনয় ৰাভা ঘৰ নং : 8 বয়স : 36 লিঙ্গ : পুৰুষ	LQX1314745 ফটো উপলব্ধ
28 নাম : সুৰত ৰাভা মাতৃৰ নাম: যমুনা ৰাভা ঘৰ নং : 8 বয়স : 33 লিঙ্গ : পুৰুষ	LQX1323644 ফটো উপলব্ধ	29 নাম : মনোমী ৰাভা স্বামীৰ নাম: শৰুত ৰাভা ঘৰ নং : 8 বয়স : 27 লিঙ্গ : মহিলা	LQX7680671 ফটো উপলব্ধ	30 নাম : প্ৰিয়ংকা ৰাভা পিতাৰ নাম: ৰিজু ৰাভা ঘৰ নং : 04 বয়স : 20 লিঙ্গ : মহিলা	PVJ0009472 ফটো উপলব্ধ



31 নাম : ধৰ্মে ৰাভা পিতাৰ নাম: শান্তিৰাম ৰাভা ঘৰ নং : ৫ বয়স : 55 লিঙ্গ : পুৰুষ	LQX1314767 ফটো উপলব্ধ	32 নাম : মিনা ৰাভা পিতাৰ নাম: শান্তিৰাম ৰাভা ঘৰ নং : ৫ বয়স : 40 লিঙ্গ : মহিলা	LQX1314778 ফটো উপলব্ধ	33 নাম : গুন ৰাভা পিতাৰ নাম: দগু ৰাম ৰাভা ঘৰ নং : ৫ বয়স : 34 লিঙ্গ : পুৰুষ	LQX0080808 ফটো উপলব্ধ
34 নাম : ৰমেশ ৰাভা পিতাৰ নাম: শান্তি ৰাম ৰাভা ঘৰ নং : ৫ বয়স : 33 লিঙ্গ : পুৰুষ	LQX1314789 ফটো উপলব্ধ	35 নাম : ৰেণু ৰাভা পিতাৰ নাম: ডগুৰাম ৰাভা ঘৰ নং : ৫ বয়স : 28 লিঙ্গ : মহিলা	LQX0381376 ফটো উপলব্ধ	36 নাম : ৰূপালী ৰাভা পিতাৰ নাম: কামেশ্বৰ ৰাভা ঘৰ নং : 05 বয়স : 28 লিঙ্গ : মহিলা	LQX0280982 ফটো উপলব্ধ
37 নাম : ৰিন্টু ৰাভা পিতাৰ নাম: ডগুৰাম ৰাভা ঘৰ নং : ৫ বয়স : 25 লিঙ্গ : পুৰুষ	LQX0391748 ফটো উপলব্ধ	#2 38 নাম : সত্যাঞ্জলি ৰাভা পিতাৰ নাম: ৰূপা ৰাম ৰাভা ঘৰ নং : ০৫ বয়স : 21 লিঙ্গ : মহিলা	LQX7662737 ফটো উপলব্ধ	39 নাম : টিনা ৰাভা পিতাৰ নাম: মামন ঘৰ নং : 5গ বয়স : 21 লিঙ্গ : মহিলা	PVJ0066480 ফটো উপলব্ধ
#2 40 নাম : বৰ্ণালী ৰাভা পিতাৰ নাম: অনিৰাম দৈমাৰী ঘৰ নং : ৫ ক বয়স : 26 লিঙ্গ : মহিলা	LQX0313585 ফটো উপলব্ধ	41 নাম : ৰূপা ৰাম ৰাভা পিতাৰ নাম: নাদিক ৰাভা ঘৰ নং : ৫ক বয়স : 52 লিঙ্গ : পুৰুষ	LQX1314790 ফটো উপলব্ধ	42 নাম : দগুৰাম ৰাভা পিতাৰ নাম: ৰাতিৰাম ৰাভা ঘৰ নং : ৫খ বয়স : 50 লিঙ্গ : পুৰুষ	LQX1314814 ফটো উপলব্ধ
43 নাম : পৰ্ণিমা ৰাভা স্বামীৰ নাম: ৰূপাৰাম ৰাভা ঘৰ নং : ৫ক বয়স : 48 লিঙ্গ : মহিলা	LQX1314803 ফটো উপলব্ধ	44 নাম : বনে ৰাভা স্বামীৰ নাম: দগুৰাম ৰাভা ঘৰ নং : ৫খ বয়স : 47 লিঙ্গ : মহিলা	LQX1314825 ফটো উপলব্ধ	45 নাম : মামন ৰাভা পিতাৰ নাম: নাদিক ৰাভা ঘৰ নং : ৫গ বয়স : 45 লিঙ্গ : পুৰুষ	LQX1314847 ফটো উপলব্ধ
46 নাম : বিন ৰাভা স্বামীৰ নাম: মামুন ৰাভা ঘৰ নং : ৫গ বয়স : 40 লিঙ্গ : মহিলা	LQX1314858 ফটো উপলব্ধ	47 নাম : মিন ৰাভা পিতাৰ নাম: দন্দ ৰাভা ঘৰ নং : ৫খ বয়স : 33 লিঙ্গ : মহিলা	LQX1314836 ফটো উপলব্ধ	48 নাম : সোমেইশ্বৰী ৰাভা স্বামীৰ নাম: নাদিক ৰাভা ঘৰ নং : ৬ বয়স : 85 লিঙ্গ : মহিলা	LQX1314869 ফটো উপলব্ধ
49 নাম : কমল ৰাভা পিতাৰ নাম: সোমেইশ্বৰী ৰাভা ঘৰ নং : ৬ বয়স : 60 লিঙ্গ : পুৰুষ	LQX1314870 ফটো উপলব্ধ	50 নাম : পখিলা ৰাভা স্বামীৰ নাম: কমল ৰাভা ঘৰ নং : ৬ বয়স : 50 লিঙ্গ : মহিলা	LQX1314881 ফটো উপলব্ধ	51 নাম : গিতীকা ৰাভা পিতাৰ নাম: কমল ৰাভা ঘৰ নং : ৬ বয়স : 28 লিঙ্গ : মহিলা	LQX0123232 ফটো উপলব্ধ
52 নাম : দিপীকা ৰাভা পিতাৰ নাম: কমল ৰাভা ঘৰ নং : ৬ বয়স : 27 লিঙ্গ : মহিলা	LQX0122010 ফটো উপলব্ধ	53 নাম : মনিকা ৰাভা মাতৃৰ নাম: পখিলা ৰাভা ঘৰ নং : ৬ বয়স : 27 লিঙ্গ : মহিলা	LQX0337295 ফটো উপলব্ধ	54 নাম : ববিতা ৰাভা মাতৃৰ নাম: পখিলা ৰাভা ঘৰ নং : ৬ বয়স : 26 লিঙ্গ : মহিলা	LQX0337253 ফটো উপলব্ধ
55 নাম : মণ্টু ৰাভা পিতাৰ নাম: গোক্লেয় ৰাভা ঘৰ নং : ৭ বয়স : 39 লিঙ্গ : পুৰুষ	LQX1314905 ফটো উপলব্ধ	56 নাম : সুনিল ৰাভা পিতাৰ নাম: মঙ্গল ৰাভা ঘৰ নং : ৮ বয়স : 60 লিঙ্গ : পুৰুষ	LQX1314938 ফটো উপলব্ধ	57 নাম : চন্দ্ৰা ৰাভা পিতাৰ নাম: মঙ্গল ৰাভা ঘৰ নং : ৮ বয়স : 58 লিঙ্গ : পুৰুষ	LQX1314950 ফটো উপলব্ধ
58 নাম : কুস্তী ৰাভা স্বামীৰ নাম: সুনিল ৰাভা ঘৰ নং : ৮ বয়স : 55 লিঙ্গ : মহিলা	LQX1314949 ফটো উপলব্ধ	59 নাম : ইনন ৰাভা পিতাৰ নাম: মঙ্গল ৰাভা ঘৰ নং : ৮ বয়স : 50 লিঙ্গ : পুৰুষ	LQX1314994 ফটো উপলব্ধ	60 নাম : জয়ন্তী ৰাভা স্বামীৰ নাম: চন্দ্ৰা ৰাভা ঘৰ নং : ৮ বয়স : 47 লিঙ্গ : মহিলা	LQX1314961 ফটো উপলব্ধ



61 নাম : সুস্মিতা ৰাভা পিতাৰ নাম: এনন ৰাভা ঘৰ নং : ৮ বয়স : 37 লিঙ্গ : মহিলা	LQX0123653 ফটো উপলব্ধ	62 নাম : সুনন্দ ৰাভা পিতাৰ নাম: চুনীল ৰাভা ঘৰ নং : ৮ বয়স : 26 লিঙ্গ : পুৰুষ	LQX0337261 ফটো উপলব্ধ	63 নাম : অনামিকা ৰাভা পিতাৰ নাম: সুনীল ৰাভা ঘৰ নং : 08 বয়স : 21 লিঙ্গ : মহিলা	LQX7662711 ফটো উপলব্ধ
64 নাম : লোকেন্দ্র ৰাভা পিতাৰ নাম: সাজব ৰাভা ঘৰ নং : ৯ বয়স : 60 লিঙ্গ : পুৰুষ	LQX1315022 ফটো উপলব্ধ	65 নাম : দময়ন্তী ৰাভা স্বামীৰ নাম: লোকেন্দ্র ৰাভা ঘৰ নং : ৯ বয়স : 55 লিঙ্গ : মহিলা	LQX1315033 ফটো উপলব্ধ	66 নাম : জগত মোছাহাৰী অন্যান্য: থমেশ্বৰী মোছাহাৰী ঘৰ নং : 9 বয়স : 44 লিঙ্গ : পুৰুষ	LQX0508382 ফটো উপলব্ধ
67 নাম : ভুল ৰাভা পিতাৰ নাম: লোকেন্দ্র ৰাভা ঘৰ নং : ৯ বয়স : 36 লিঙ্গ : পুৰুষ	LQX1315055 ফটো উপলব্ধ	68 নাম : প্রতাপ ৰাভা পিতাৰ নাম: লোকেন্দ্র ৰাভা ঘৰ নং : ৯ বয়স : 29 লিঙ্গ : পুৰুষ	LQX1315044 ফটো উপলব্ধ	69 নাম : সাগৰিকা ৰাভা স্বামীৰ নাম: ভুল ৰাভা ঘৰ নং : ৯ বয়স : 29 লিঙ্গ : মহিলা	LQX7681067 ফটো উপলব্ধ
70 নাম : নৱমী দত্ত পিতাৰ নাম: মদন দত্ত ঘৰ নং : ৯ বয়স : 29 লিঙ্গ : মহিলা	HCK0306902 ফটো উপলব্ধ	71 নাম : নাৰায়ন ৰাভা পিতাৰ নাম: লোকেন্দ্র ৰাভা ঘৰ নং : ৯ বয়স : 28 লিঙ্গ : পুৰুষ	LQX0267435 ফটো উপলব্ধ	72 নাম : জন বড়ো মাতৃৰ নাম: বিনা বসুমতাৰী ঘৰ নং : 09 বয়স : 22 লিঙ্গ : পুৰুষ	LQX7654924 ফটো উপলব্ধ
73 নাম : শুকুৰ সিং বড়ো পিতাৰ নাম: ইন্দ্ৰ বড়ো ঘৰ নং : ১০ বয়স : 65 লিঙ্গ : পুৰুষ	LQX1315066 ফটো উপলব্ধ	74 নাম : নয়নি বড়ো স্বামীৰ নাম: শুকুৰসিং বড়ো ঘৰ নং : ১০ বয়স : 55 লিঙ্গ : মহিলা	LQX1315077 ফটো উপলব্ধ	75 নাম : ফুংখা বড়ো পিতাৰ নাম: চুকুৰসিং বড়ো ঘৰ নং : ১০ বয়স : 30 লিঙ্গ : পুৰুষ	LQX0001289 ফটো উপলব্ধ
76 নাম : নিজেীম চৌৱাং বৰো পিতাৰ নাম: চুকুৰসিং বড়ো ঘৰ নং : ১০ বয়স : 26 লিঙ্গ : পুৰুষ	LQX0319715 ফটো উপলব্ধ	E 77 নাম : লবশ্ৰী দৈমাৰী স্বামীৰ নাম: সত্য দৈমাৰী ঘৰ নং : ১৫ বয়স : 75 লিঙ্গ : মহিলা	LQX1315099 ফটো উপলব্ধ	78 নাম : আগালি দৈমাৰী পিতাৰ নাম: সাইথা দৈমাৰী ঘৰ নং : ১৬ বয়স : 53 লিঙ্গ : পুৰুষ	LQX0471714 ফটো উপলব্ধ
79 নাম : বানেশ্বৰ দৈমাৰী পিতাৰ নাম: সত্য দৈমাৰী ঘৰ নং : ১৬ বয়স : 48 লিঙ্গ : পুৰুষ	LQX1315124 ফটো উপলব্ধ	80 নাম : কাতিৰাম দৈমাৰী পিতাৰ নাম: সত্য দৈমাৰী ঘৰ নং : ১৬ বয়স : 46 লিঙ্গ : পুৰুষ	LQX1315146 ফটো উপলব্ধ	81 নাম : চবাইশ্ৰী দৈমাৰী স্বামীৰ নাম: বানেশ্বৰ দৈমাৰী ঘৰ নং : ১৬ বয়স : 45 লিঙ্গ : মহিলা	LQX1315135 ফটো উপলব্ধ
82 নাম : কল্পনা দৈমাৰী স্বামীৰ নাম: আগালী দৈমাৰী ঘৰ নং : ১৬ বয়স : 45 লিঙ্গ : মহিলা	LQX1315113 ফটো উপলব্ধ	83 নাম : জনবীৰ দৈমাৰী পিতাৰ নাম: সত্য দৈমাৰী ঘৰ নং : ১৬ বয়স : 40 লিঙ্গ : পুৰুষ	LQX1315102 ফটো উপলব্ধ	84 নাম : আৰমী দৈমাৰী পিতাৰ নাম: জনাবিৰ দৈমাৰী ঘৰ নং : ১৬ বয়স : 40 লিঙ্গ : মহিলা	LQX1315157 ফটো উপলব্ধ
85 নাম : মোচুমী দৈমাৰী পিতাৰ নাম: বনেশ্বৰ দৈমাৰী ঘৰ নং : ১৬ বয়স : 25 লিঙ্গ : মহিলা	LQX0464933 ফটো উপলব্ধ	86 নাম : মিজিৎছা দৈমাৰী পিতাৰ নাম: আগালী দৈমাৰী ঘৰ নং : ১৬ বয়স : 23 লিঙ্গ : পুৰুষ	LQX0464693 ফটো উপলব্ধ	87 নাম : জেতি দৈমাৰী দাঙ্গমাৰী মাতৃৰ নাম: চাবেশ্ৰী দাঙ্গমাৰী দৈমাৰী ঘৰ নং : ১৬ বয়স : 22 লিঙ্গ : মহিলা	LQX7699796 ফটো উপলব্ধ
88 নাম : ৰশ্মি দৈমাৰী পিতাৰ নাম: কাতিৰাম দৈমাৰী ঘৰ নং : 16 বয়স : 22 লিঙ্গ : মহিলা	PVJ0095109 ফটো উপলব্ধ	89 নাম : মাইনাও দৈমাৰী পিতাৰ নাম: কাতিৰাম দৈমাৰী ঘৰ নং : 16 বয়স : 20 লিঙ্গ : মহিলা	PVJ0095141 ফটো উপলব্ধ	90 নাম : ভূমিকা দৈমাৰী পিতাৰ নাম: জনবীৰ দৈমাৰী ঘৰ নং : 16 বয়স : 19 লিঙ্গ : মহিলা	PVJ0140590 ফটো উপলব্ধ



91 নাম : চন্দন ব্ৰেশা পিতাৰ নাম: ৰিন্টু ব্ৰেশা ঘৰ নং : ১৭ বয়স : 30 লিঙ্গ : পুৰুষ	LQX0293662 ফটো উপলব্ধ	92 নাম : বুবিলাল বড়ো পিতাৰ নাম: দুখেশ্বৰ বড়ো ঘৰ নং : ১৭ বয়স : 28 লিঙ্গ : পুৰুষ	LQX0319731 ফটো উপলব্ধ	93 নাম : অৰ্জুন ব্ৰেশা পিতাৰ নাম: ৰিন্টু ব্ৰেশা ঘৰ নং : ১৭ বয়স : 25 লিঙ্গ : পুৰুষ	LQX0293654 ফটো উপলব্ধ
94 নাম : দুখেশ্বৰ বড়ো পিতাৰ নাম: শিবাও বড়ো ঘৰ নং : ১৭খ বয়স : 50 লিঙ্গ : পুৰুষ	LQX1315180 ফটো উপলব্ধ	95 নাম : নিৰুলী বড়ো স্বামীৰ নাম: দুখেশ্বৰ বড়ো ঘৰ নং : ১৭ক বয়স : 45 লিঙ্গ : মহিলা	LQX1315168 ফটো উপলব্ধ	96 নাম : দেব বড়ো পিতাৰ নাম: দুখেশ্বৰ বড়ো ঘৰ নং : ১৭ক বয়স : 42 লিঙ্গ : পুৰুষ	LQX1315179 ফটো উপলব্ধ
97 নাম : সুনিল বড়ো পিতাৰ নাম: দুখেশ্বৰ বড়ো ঘৰ নং : ১৭খ বয়স : 35 লিঙ্গ : পুৰুষ	LQX1323393 ফটো উপলব্ধ	98 নাম : চম হেমব্ৰম পিতাৰ নাম: বাজুন হেমব্ৰম ঘৰ নং : ১৮ বয়স : 55 লিঙ্গ : পুৰুষ	LQX1315191 ফটো উপলব্ধ	99 নাম : লক্ষ্মী টুডু স্বামীৰ নাম: সৌম হেমব্ৰম ঘৰ নং : ১৮ বয়স : 45 লিঙ্গ : মহিলা	LQX1315204 ফটো উপলব্ধ
100 নাম : মনি হেমব্ৰম অন্যান্য: সৌম হেমব্ৰম ঘৰ নং : ১৮ বয়স : 31 লিঙ্গ : মহিলা	LQX1323633 ফটো উপলব্ধ	101 নাম : ৰবিৰাম হেমব্ৰম পিতাৰ নাম: সৌম হেমব্ৰম ঘৰ নং : ১৮ বয়স : 22 লিঙ্গ : পুৰুষ	LQX0562108 ফটো উপলব্ধ	102 নাম : মূলকী কোঁৱৰ স্বামীৰ নাম: চৰবন কোঁৱৰ ঘৰ নং : ১৯ বয়স : 62 লিঙ্গ : মহিলা	LQX1315226 ফটো উপলব্ধ
103 নাম : প্ৰহ্লাদ কোঁৱৰ পিতাৰ নাম: বিৰেন কোঁৱৰ ঘৰ নং : ১৯ বয়স : 60 লিঙ্গ : পুৰুষ	LQX1315237 ফটো উপলব্ধ	104 নাম : ৰবেন বসুমতাৰী পিতাৰ নাম: দৰ্বেন বসুমতাৰী ঘৰ নং : ২১ বয়স : 70 লিঙ্গ : পুৰুষ	LQX1315271 ফটো উপলব্ধ	105 নাম : দেবী বসুমতাৰী স্বামীৰ নাম: ৰবেন বসুমতাৰী ঘৰ নং : ২১ বয়স : 55 লিঙ্গ : মহিলা	LQX1315282 ফটো উপলব্ধ
106 নাম : হেমি বসুমতাৰী পিতাৰ নাম: ৰবেন বসুমতাৰী ঘৰ নং : ২১ বয়স : 29 লিঙ্গ : মহিলা	LQX0185819 ফটো উপলব্ধ	107 নাম : যুগামী বসুমতাৰী পিতাৰ নাম: ৰবেন বসুমতাৰী ঘৰ নং : ২১ বয়স : 27 লিঙ্গ : পুৰুষ	LQX0186148 ফটো উপলব্ধ	108 নাম : চানশ্ৰী বসুমতাৰী পিতাৰ নাম: ৰবেন বসুমতাৰী ঘৰ নং : ২১ বয়স : 25 লিঙ্গ : মহিলা	LQX0308593 ফটো উপলব্ধ
109 নাম : জয়ন্তী বসুমতাৰী স্বামীৰ নাম: সমৰেন বসুমতাৰী ঘৰ নং : ২২ বয়স : 55 লিঙ্গ : মহিলা	LQX1315306 ফটো উপলব্ধ	110 নাম : চুকাৰ বসুমতাৰী পিতাৰ নাম: সমৰেন বসুমতাৰী ঘৰ নং : ২২ বয়স : 40 লিঙ্গ : পুৰুষ	LQX1315317 ফটো উপলব্ধ	111 নাম : উখাৰী বসুমতাৰী পিতাৰ নাম: সমৰেন বসুমতাৰী ঘৰ নং : ২২ বয়স : 39 লিঙ্গ : পুৰুষ	LQX1315328 ফটো উপলব্ধ
112 নাম : দুখাৰ বসুমতাৰী পিতাৰ নাম: সমৰেশ বসুমতাৰী ঘৰ নং : ২২ বয়স : 38 লিঙ্গ : পুৰুষ	LQX1315339 ফটো উপলব্ধ	113 নাম : ৰপালী বসুমতাৰী স্বামীৰ নাম: সুখাৰু বসুমতাৰী ঘৰ নং : ২২ বয়স : 37 লিঙ্গ : মহিলা	LQX1315340 ফটো উপলব্ধ	114 নাম : ধনীৰাম বসুমতাৰী পিতাৰ নাম: সমৰেন বসুমতাৰী ঘৰ নং : ২২ বয়স : 35 লিঙ্গ : পুৰুষ	LQX1315351 ফটো উপলব্ধ
115 নাম : জোনালী বসুমতাৰী স্বামীৰ নাম: উখাৰু বসুমতাৰী ঘৰ নং : ২২ বয়স : 33 লিঙ্গ : মহিলা	LQX1323291 ফটো উপলব্ধ	116 নাম : অনিতা বসুমতাৰী স্বামীৰ নাম: দুখাৰু বসুমতাৰী ঘৰ নং : ২২ বয়স : 31 লিঙ্গ : মহিলা	PVJ0115881 ফটো উপলব্ধ	117 নাম : প্ৰানেশ্বৰী দৈমাৰী স্বামীৰ নাম: লম্বোধৰ দৈমাৰী ঘৰ নং : ২৪ বয়স : 60 লিঙ্গ : মহিলা	LQX1315395 ফটো উপলব্ধ
118 নাম : ৰমৈ দৈমাৰী পিতাৰ নাম: গজেন দৈমাৰী ঘৰ নং : ২৪ বয়স : 55 লিঙ্গ : মহিলা	LQX1315431 ফটো উপলব্ধ	119 নাম : বিলিফাং দাঙ্গমাৰী পিতাৰ নাম: লম্বোধৰ দাঙ্গমাৰী ঘৰ নং : ২৪ বয়স : 50 লিঙ্গ : পুৰুষ	LQX1315408 ফটো উপলব্ধ	120 নাম : ধনবীৰ দাঙ্গমাৰী পিতাৰ নাম: লম্বোধৰ দৈমাৰী ঘৰ নং : ২৪ বয়স : 45 লিঙ্গ : পুৰুষ	LQX1315419 ফটো উপলব্ধ



121 নাম : সয়তী মুচাহাৰি স্বামীৰ নাম: বিলফাং দাঙ্গমাৰী ঘৰ নং : ২৪ বয়স : 42 লিঙ্গ : মহিলা	LQX1323280 ফটো উপলব্ধ	122 নাম : অনিৰাম দৈমাৰী পিতাৰ নাম: লৌমুধৰ দৈমাৰী ঘৰ নং : ২৪ বয়স : 33 লিঙ্গ : পুৰুষ	LQX1323780 ফটো উপলব্ধ	123 নাম : বিম্পা দৈমাৰী পিতাৰ নাম: ধনবীৰ দৈমাৰী ঘৰ নং : ২৪ বয়স : 31 লিঙ্গ : মহিলা	LQX1323279 ফটো উপলব্ধ
124 নাম : বৰ্নালী ৰাভা দৈমাৰী স্বামীৰ নাম: অনিৰাম দৈমাৰী ঘৰ নং : ২৪ বয়স : 27 লিঙ্গ : মহিলা	LQX7680804 ফটো উপলব্ধ	125 নাম : কুস্তী কোঁৱৰ স্বামীৰ নাম: ভগলু কোঁৱৰ ঘৰ নং : ২৫ বয়স : 50 লিঙ্গ : মহিলা	LQX1315464 ফটো উপলব্ধ	126 নাম : জিতেন কোঁৱৰ পিতাৰ নাম: ভগলু কোঁৱৰ ঘৰ নং : ২৫ বয়স : 29 লিঙ্গ : পুৰুষ	LQX0195669 ফটো উপলব্ধ
127 নাম : সুসমা কোঁৱৰ স্বামীৰ নাম: জীতেন কোঁৱৰ ঘৰ নং : 25 বয়স : 27 লিঙ্গ : মহিলা	LQX1111293 ফটো উপলব্ধ	128 নাম : উপেন কোঁৱৰ মাতৃৰ নাম: কুস্তী কোঁৱৰ ঘৰ নং : 21 বয়স : 21 লিঙ্গ : পুৰুষ	LQX7673171 ফটো উপলব্ধ	129 নাম : দিলীপ বসুমতাৰী পিতাৰ নাম: বানী বালা বসুমতাৰী ঘৰ নং : ২৬ বয়স : 60 লিঙ্গ : পুৰুষ	LQX1315486 ফটো উপলব্ধ
130 নাম : অনজলি বসুমতাৰী স্বামীৰ নাম: দিলীপ বসুমতাৰী ঘৰ নং : ২৬ বয়স : 55 লিঙ্গ : মহিলা	LQX1315497 ফটো উপলব্ধ	131 নাম : আলৈঙ বসুমতাৰী পিতাৰ নাম: চৰ্ভিচ বসুমতাৰী ঘৰ নং : ২৬ বয়স : 48 লিঙ্গ : পুৰুষ	LQX1323246 ফটো উপলব্ধ	132 নাম : প্ৰসেনজিত বসুমতাৰী পিতাৰ নাম: সতিশ চন্দ্ৰ বসুমতাৰী ঘৰ নং : ২৬ বয়স : 46 লিঙ্গ : পুৰুষ	LQX1315500 ফটো উপলব্ধ
133 নাম : হেমেন বসুমতাৰী পিতাৰ নাম: বানীবালা বসুমতাৰী ঘৰ নং : ২৬ বয়স : 42 লিঙ্গ : পুৰুষ	LQX1315522 ফটো উপলব্ধ	134 নাম : সন্দেশ্বৰী বসুমতাৰী স্বামীৰ নাম: প্ৰসেনজিত বসুমতাৰী ঘৰ নং : ২৬ বয়স : 37 লিঙ্গ : মহিলা	LQX1323553 ফটো উপলব্ধ	135 নাম : সিৰানি বসুমতাৰী স্বামীৰ নাম: আলৈঙ বসুমতাৰী ঘৰ নং : ২৬ বয়স : 35 লিঙ্গ : মহিলা	LQX1323257 ফটো উপলব্ধ
136 নাম : অঞ্জু বসুমতাৰী স্বামীৰ নাম: হেমেন বসুমতাৰী ঘৰ নং : ২৬ বয়স : 34 লিঙ্গ : মহিলা	LQX1627765 ফটো উপলব্ধ	137 নাম : মুসখা বসুমতাৰী পিতাৰ নাম: আলৈশ বসুমতাৰী ঘৰ নং : ২৬ বয়স : 24 লিঙ্গ : মহিলা	LQX0552489 ফটো উপলব্ধ	138 নাম : শ্যামল বসুমতাৰী পিতাৰ নাম: আলৈশ বসুমতাৰী ঘৰ নং : ২৬ বয়স : 22 লিঙ্গ : পুৰুষ	LQX0560995 ফটো উপলব্ধ
139 নাম : স্বমজী বসুমতাৰী পিতাৰ নাম: আলৈশ বসুমতাৰী ঘৰ নং : 26 বয়স : 20 লিঙ্গ : পুৰুষ	PVJ0131698 ফটো উপলব্ধ	140 নাম : তাৰামনি কোঁৱৰ স্বামীৰ নাম: মান্দুৰ কোঁৱৰ ঘৰ নং : ২৭ বয়স : 55 লিঙ্গ : মহিলা	LQX1315544 ফটো উপলব্ধ	141 নাম : অজন্তী কোঁৱৰ পিতাৰ নাম: মান্দুৰ কোঁৱৰ ঘৰ নং : ২৭ বয়স : 38 লিঙ্গ : মহিলা	LQX1315555 ফটো উপলব্ধ
142 নাম : জাগন্তী খেড়িয়া মাতৃৰ নাম: তাৰামনি কোঁৱৰ ঘৰ নং : ২৭ বয়স : 33 লিঙ্গ : মহিলা	LQX0283309 ফটো উপলব্ধ	143 নাম : চুমি ৰাভা পিতাৰ নাম: কৰুনা কান্ত ৰাভা ঘৰ নং : ২৭ বয়স : 27 লিঙ্গ : মহিলা	LQX0239921 ফটো উপলব্ধ	144 নাম : সুমিত্ৰা ৰাভা অন্যান্য: সুমি ৰাভা ঘৰ নং : ২৭ বয়স : 26 লিঙ্গ : মহিলা	LQX0406363 ফটো উপলব্ধ
145 নাম : মনোজ কোঁৱৰ মাতৃৰ নাম: তাৰামনি কোঁৱৰ ঘৰ নং : ২৭ বয়স : 21 লিঙ্গ : পুৰুষ	LQX7673189 ফটো উপলব্ধ	146 নাম : খিৰকি কোঁৱৰ স্বামীৰ নাম: চমৰা কোঁৱৰ ঘৰ নং : ২৮ বয়স : 50 লিঙ্গ : মহিলা	LQX1315577 ফটো উপলব্ধ	147 নাম : হোলিকা কোঁৱৰ পিতাৰ নাম: সোন্না কোঁৱৰ ঘৰ নং : ২৮ বয়স : 27 লিঙ্গ : মহিলা	LQX0124412 ফটো উপলব্ধ
148 নাম : সুলেখা কোঁৱৰ মাতৃৰ নাম: খিৰকী কোঁৱৰ ঘৰ নং : ২৮ বয়স : 22 লিঙ্গ : মহিলা	LQX7662778 ফটো উপলব্ধ	149 নাম : লিপি খাৰিয়া স্বামীৰ নাম: বানী খাৰিয়া ঘৰ নং : ২৮ বয়স : 52 লিঙ্গ : মহিলা	LQX1315599 ফটো উপলব্ধ	150 নাম : প্ৰেম খৰীয়া পিতাৰ নাম: বন খৰীয়া ঘৰ নং : ২৮ বয়স : 27 লিঙ্গ : পুৰুষ	LQX0203547 ফটো উপলব্ধ



151 নাম : পিচি খাৰিয়া স্বামীৰ নাম: দেবাবু খাৰিয়া ঘৰ নং : ৩০ বয়স : 45 লিঙ্গ : মহিলা	LQX1315613 ফটো উপলব্ধ	152 নাম : দেউলী মাঝি স্বামীৰ নাম: চমৰা মাঝি ঘৰ নং : ৩২ বয়স : 45 লিঙ্গ : মহিলা	LQX1315635 ফটো উপলব্ধ	153 নাম : পায়ী খেড়িয়া মাতৃৰ নাম: দেউলী মাঝি ঘৰ নং : ৩২ বয়স : 35 লিঙ্গ : পুৰুষ	LQX0284778 ফটো উপলব্ধ
154 নাম : বমিনা হাচদা মাতৃৰ নাম: সামকী বাস্কৈ ঘৰ নং : ৩২ বয়স : 27 লিঙ্গ : মহিলা	LQX0239814 ফটো উপলব্ধ	155 নাম : তৰেন্দ্র বসুমতাৰী পিতাৰ নাম: বৰ্তিকান্ত বসুমতাৰী ঘৰ নং : ৩৩ বয়স : 62 লিঙ্গ : পুৰুষ	LQX1315646 ফটো উপলব্ধ	156 নাম : অঞ্জিত বসুমতাৰী পিতাৰ নাম: তৰেন্দ্র বসুমতাৰী ঘৰ নং : ৩৩ বয়স : 52 লিঙ্গ : পুৰুষ	LQX1315668 ফটো উপলব্ধ
157 নাম : বঙ্গালু বসুমতাৰী পিতাৰ নাম: তৰেন বসুমতাৰী ঘৰ নং : ৩৩ বয়স : 50 লিঙ্গ : পুৰুষ	LQX1315679 ফটো উপলব্ধ	158 নাম : পায়লী বসুমতাৰী স্বামীৰ নাম: অনজিত বসুমতাৰী ঘৰ নং : ৩৩ বয়স : 37 লিঙ্গ : মহিলা	LQX1323473 ফটো উপলব্ধ	159 নাম : লাহতী বসুমতাৰী স্বামীৰ নাম: বঙ্গালু বসুমতাৰী ঘৰ নং : ৩৩ বয়স : 35 লিঙ্গ : মহিলা	LQX0284877 ফটো উপলব্ধ
160 নাম : সুমিতা টুডু পিতাৰ নাম: ৰীক্ষা হেমব্রম ঘৰ নং : ৩৩ বয়স : 30 লিঙ্গ : মহিলা	LQX0293670 ফটো উপলব্ধ	161 নাম : নাৰায়ন বসুমতাৰী পিতাৰ নাম: সৈতীইল্লা বসুমতাৰী ঘৰ নং : ৩৪ বয়স : 67 লিঙ্গ : পুৰুষ	LQX1315704 ফটো উপলব্ধ	162 নাম : ছায়াশ্ৰী বসুমতাৰী স্বামীৰ নাম: নাৰায়ন বসুমতাৰী ঘৰ নং : ৩৪ বয়স : 48 লিঙ্গ : মহিলা	LQX1315715 ফটো উপলব্ধ
163 নাম : প্ৰঞ্জীব বসুমতাৰী পিতাৰ নাম: নাৰায়ণ বসুমতাৰী ঘৰ নং : ৩৪ বয়স : 46 লিঙ্গ : পুৰুষ	LQX1315748 ফটো উপলব্ধ	164 নাম : মিনাখী বসুমতাৰী স্বামীৰ নাম: সঞ্জিত বসুমতাৰী ঘৰ নং : ৩৪ বয়স : 45 লিঙ্গ : মহিলা	LQX1315737 ফটো উপলব্ধ	165 নাম : জোনছ বসুমতাৰী পিতাৰ নাম: নাৰায়ন বসুমতাৰী ঘৰ নং : ৩৪ বয়স : 39 লিঙ্গ : পুৰুষ	LQX1315760 ফটো উপলব্ধ
166 নাম : মনিকা মূৰ্ম স্বামীৰ নাম: দুৰ্গা হাচদা ঘৰ নং : 34 বয়স : 25 লিঙ্গ : মহিলা	PVJ0071589 ফটো উপলব্ধ	167 নাম : ববিতা বসুমতাৰী স্বামীৰ নাম: জুনুশ বসুমতাৰী ঘৰ নং : 34 বয়স : 22 লিঙ্গ : মহিলা	PVJ0085498 ফটো উপলব্ধ	168 নাম : চুমাইনা বসুমতাৰী মাতৃৰ নাম: মিনাখী বসুমতাৰী ঘৰ নং : 34 বয়স : 21 লিঙ্গ : মহিলা	LQX7662752 ফটো উপলব্ধ
169 নাম : ডমাচি বসুমতাৰী স্বামীৰ নাম: হৰেশ বসুমতাৰী ঘৰ নং : ৩৫ বয়স : 48 লিঙ্গ : মহিলা	LQX1315793 ফটো উপলব্ধ	170 নাম : শৰ্মিলা বসুমতাৰী স্বামীৰ নাম: ফিৰুলার বসুমতাৰী ঘৰ নং : 35 বয়স : 25 লিঙ্গ : মহিলা	PVJ0094391 ফটো উপলব্ধ	171 নাম : হেমন্তী দৈমাৰী স্বামীৰ নাম: টিকেন দৈমাৰী ঘৰ নং : ৩৬ বয়স : 52 লিঙ্গ : মহিলা	LQX1315817 ফটো উপলব্ধ
172 নাম : কমলা দৈমাৰী পিতাৰ নাম: সৈতো দৈমাপী ঘৰ নং : ৩৭ বয়স : 55 লিঙ্গ : পুৰুষ	LQX1315839 ফটো উপলব্ধ	173 নাম : গাইজীং দৈমাৰী স্বামীৰ নাম: কমলা দৈমাৰী ঘৰ নং : ৩৭ বয়স : 50 লিঙ্গ : মহিলা	LQX1315840 ফটো উপলব্ধ	174 নাম : বগা দৈমাৰী পিতাৰ নাম: কমলা দৈমাৰী ঘৰ নং : ৩৭ বয়স : 39 লিঙ্গ : পুৰুষ	LQX1315862 ফটো উপলব্ধ
175 নাম : চৰন দৈমৈৰী পিতাৰ নাম: কমলা দৈমাৰী ঘৰ নং : ৩৭ বয়স : 35 লিঙ্গ : পুৰুষ	LQX1323406 ফটো উপলব্ধ	176 নাম : ৰীনা বড়ো স্বামীৰ নাম: অজয় বড়ো ঘৰ নং : ৩৮ বয়স : 48 লিঙ্গ : মহিলা	LQX1315908 ফটো উপলব্ধ	177 নাম : অজয় বড়ো পিতাৰ নাম: নৰেন বড়ো ঘৰ নং : ৩৮ বয়স : 47 লিঙ্গ : পুৰুষ	PVJ0058883 ফটো উপলব্ধ
178 নাম : বুকীনি বড়ো স্বামীৰ নাম: দয়ানন্দ বড়ো ঘৰ নং : ৩৮ বয়স : 45 লিঙ্গ : মহিলা	LQX1315919 ফটো উপলব্ধ	179 নাম : সোনাস্ত্ৰী বসুমতাৰি পিতাৰ নাম: নৰেন বড়ো ঘৰ নং : ৩৮ বয়স : 40 লিঙ্গ : মহিলা	LQX1315953 ফটো উপলব্ধ	180 নাম : থমেশ্বৰী মুছাহাৰী মাতৃৰ নাম: ভূমিতা মোছাহাৰী ঘৰ নং : ৩৮ বয়স : 39 লিঙ্গ : মহিলা	LQX1323973 ফটো উপলব্ধ



181 নাম : আৰপন নাৰ্জাৰী পিতাৰ নাম: বুদিনাল নাৰ্জাৰী ঘৰ নং : ৩৮ বয়স : 24 লিঙ্গ : পুৰুষ	LQX0451013 ফটো উপলব্ধ	182 নাম : অনসলী বড়ো পিতাৰ নাম: অজয় বড়ো ঘৰ নং : ৩৮ বয়স : 22 লিঙ্গ : মহিলা	LQX1120534 ফটো উপলব্ধ	183 নাম : মঞ্জিতা দৈমাৰী স্বামীৰ নাম: অপন নাৰ্জাৰী ঘৰ নং : 38 বয়স : 22 লিঙ্গ : মহিলা	PVJ0095125 ফটো উপলব্ধ
184 নাম : মঞ্জলী মোচাহাৰী মাতৃৰ নাম: থমেশ্বৰী মোচাহাৰী ঘৰ নং : ৩৮ ক বয়স : 22 লিঙ্গ : মহিলা	LQX7700289 ফটো উপলব্ধ	185 নাম : বিৰুনিখা বসুমতাৰী স্বামীৰ নাম: এণ্টনী বসুমতাৰী ঘৰ নং : ৩৮ ক বয়স : 30 লিঙ্গ : মহিলা	LQX0160242 ফটো উপলব্ধ	186 নাম : লাজৰ ওৱাৰী পিতাৰ নাম: লালা ওৱাৰী ঘৰ নং : ৩৮ ক বয়স : 39 লিঙ্গ : পুৰুষ	LQX0367441 ফটো উপলব্ধ
187 নাম : ববীকা স্বৰ্গীয়াৰী বসুমতাৰী স্বামীৰ নাম: ইনুস কুমাৰ বসুমতাৰী ঘৰ নং : ৩৮ ক বয়স : 34 লিঙ্গ : মহিলা	LQX0313270 ফটো উপলব্ধ	188 নাম : চপন নাৰ্জাৰী পিতাৰ নাম: বুদিনাল নাৰ্জাৰী ঘৰ নং : ৩৮ বয়স : 27 লিঙ্গ : পুৰুষ	LQX0160150 ফটো উপলব্ধ	189 নাম : ৰতা কুমাৰ বসুমতাৰী পিতাৰ নাম: দেবেন বসুমতাৰী ঘৰ নং : ৩৮ ক বয়স : 70 লিঙ্গ : পুৰুষ	LQX1315964 ফটো উপলব্ধ
190 নাম : নিৰ বসুমতাৰী স্বামীৰ নাম: ৰত্ন বসুমতাৰী ঘৰ নং : ৩৮ ক বয়স : 65 লিঙ্গ : মহিলা	LQX1315975 ফটো উপলব্ধ	191 নাম : প্ৰানেশ্বৰী বসুমতাৰী স্বামীৰ নাম: লখেন্দ্ৰ বসুমতাৰী ঘৰ নং : ৩৮ ক বয়স : 65 লিঙ্গ : মহিলা	LQX1316047 ফটো উপলব্ধ	S2 192 নাম : ভূমিতা মোছাহাৰী স্বামীৰ নাম: কামিনী কুমাৰ মোছাহাৰী ঘৰ নং : ৩৮ ক বয়স : 57 লিঙ্গ : মহিলা	LQX1323984 ফটো উপলব্ধ
193 নাম : বৃদহীনল নাৰ্জাৰী পিতাৰ নাম: জয়নাথ নাৰ্জাৰী ঘৰ নং : ৩৮ ক বয়স : 50 লিঙ্গ : পুৰুষ	LQX1316025 ফটো উপলব্ধ	194 নাম : ৰাজ বসুমতাৰী পিতাৰ নাম: ৰত্ন বসুমতাৰী ঘৰ নং : ৩৮ ক বয়স : 48 লিঙ্গ : পুৰুষ	LQX1315986 ফটো উপলব্ধ	195 নাম : বিবিকা নাৰ্জাৰী স্বামীৰ নাম: বৃদলাল নাৰ্জাৰী ঘৰ নং : ৩৮ ক বয়স : 48 লিঙ্গ : মহিলা	LQX1316036 ফটো উপলব্ধ
196 নাম : লৰটেং বসুমতাৰী পিতাৰ নাম: লখেন্দ্ৰ বসুমতাৰী ঘৰ নং : ৩৮ ক বয়স : 42 লিঙ্গ : পুৰুষ	LQX1316069 ফটো উপলব্ধ	197 নাম : ইনচ কুং বসুমতাৰী পিতাৰ নাম: ৰত্ন বসুমতাৰী ঘৰ নং : ৩৮ ক বয়স : 39 লিঙ্গ : পুৰুষ	LQX1315997 ফটো উপলব্ধ	198 নাম : মিকা বসুমতাৰী স্বামীৰ নাম: ৰাজু বসুমতাৰী ঘৰ নং : ৩৮ ক বয়স : 39 লিঙ্গ : মহিলা	LQX1323531 ফটো উপলব্ধ
199 নাম : মাইদাংশী বসুমতাৰী স্বামীৰ নাম: খৰটেং বসুমতাৰী ঘৰ নং : ৩৮ ক বয়স : 38 লিঙ্গ : মহিলা	LQX1316081 ফটো উপলব্ধ	200 নাম : এণ্টনী বসুমতাৰী পিতাৰ নাম: ৰত্ন বসুমতাৰী ঘৰ নং : ৩৮ ক বয়স : 35 লিঙ্গ : পুৰুষ	LQX1316003 ফটো উপলব্ধ	201 নাম : মাকদলিনা মুৰ্মু পিতাৰ নাম: জিতু মুৰ্মু ঘৰ নং : ৩৯ বয়স : 27 লিঙ্গ : মহিলা	LQX0337436 ফটো উপলব্ধ
202 নাম : চহিন বসুমতাৰী পিতাৰ নাম: হৰেন বসুমতাৰী ঘৰ নং : ৪১ বয়স : 50 লিঙ্গ : পুৰুষ	LQX1316092 ফটো উপলব্ধ	203 নাম : পিপলী বসুমতাৰী স্বামীৰ নাম: চহিন বসুমতাৰী ঘৰ নং : ৪১ বয়স : 46 লিঙ্গ : মহিলা	LQX1316105 ফটো উপলব্ধ	204 নাম : বিষ্টি বসুমতাৰী পিতাৰ নাম: হৰেন বসুমতাৰী ঘৰ নং : ৪১ বয়স : 44 লিঙ্গ : পুৰুষ	LQX1316116 ফটো উপলব্ধ
205 নাম : শৌৰাংচাৰ বসুমতাৰী অন্যান্য: বিষ্টি বসুমতাৰী ঘৰ নং : 41 বয়স : 25 লিঙ্গ : পুৰুষ	PVJ0086280 ফটো উপলব্ধ	206 নাম : পূৰ্ণিমা বসুমতাৰী অন্যান্য: বিষ্টি বসুমতাৰী ঘৰ নং : 41 বয়স : 21 লিঙ্গ : মহিলা	PVJ0085753 ফটো উপলব্ধ	207 নাম : ডিম্বেশ্বৰ বাগ্গাৰী পিতাৰ নাম: মনেশ্বৰ বাগ্গাৰী ঘৰ নং : ৪৩ বয়স : 52 লিঙ্গ : পুৰুষ	LQX1316150 ফটো উপলব্ধ
208 নাম : বাৰচি বাগ্গাৰী পিতাৰ নাম: মনেশ্বৰ বাগ্গাৰী ঘৰ নং : ৪৩ বয়স : 40 লিঙ্গ : মহিলা	LQX1316172 ফটো উপলব্ধ	209 নাম : ৰাজেশ্বৰ বাগ্গাৰী পিতাৰ নাম: মনেশ্বৰ বাগ্গাৰী ঘৰ নং : ৪৩ বয়স : 38 লিঙ্গ : পুৰুষ	LQX1316183 ফটো উপলব্ধ	E 210 নাম : মজে বড়ো স্বামীৰ নাম: পৰু বড়ো ঘৰ নং : ৪৩ ক বয়স : 80 লিঙ্গ : মহিলা	LQX1316218 ফটো উপলব্ধ



211 নাম : নবীন বড়ো পিতাৰ নাম: পৰ্ণু বড়ো ঘৰ নং : 80ক বয়স : 55 লিঙ্গ : পুৰুষ	LQX1316194 ফটো উপলব্ধ	212 নাম : চন্দবতী ব্ৰহ্ম স্বামীৰ নাম: বাৰ্জেন ব্ৰহ্ম ঘৰ নং : 88 বয়স : 60 লিঙ্গ : মহিলা	LQX1316230 ফটো উপলব্ধ	213 নাম : সুৰজিত ব্ৰহ্ম পিতাৰ নাম: বাৰ্জেন ব্ৰহ্ম ঘৰ নং : 88 বয়স : 38 লিঙ্গ : পুৰুষ	LQX1316252 ফটো উপলব্ধ
214 নাম : মিথুন ব্ৰহ্ম পিতাৰ নাম: চন্দবতী ব্ৰহ্ম ঘৰ নং : 88 বয়স : 33 লিঙ্গ : পুৰুষ	LQX1323451 ফটো উপলব্ধ	215 নাম : জিষ্ণুমা ব্ৰহ্ম স্বামীৰ নাম: মিঠুন ব্ৰহ্ম ঘৰ নং : 88 বয়স : 27 লিঙ্গ : মহিলা	LQX1310094 ফটো উপলব্ধ	216 নাম : ধৰ্জেন নাৰ্জাৰী পিতাৰ নাম: ববিৰাম নাৰ্জাৰী ঘৰ নং : 8৫ বয়স : 57 লিঙ্গ : পুৰুষ	LQX1316263 ফটো উপলব্ধ
217 নাম : চহীলা নাৰ্জাৰী স্বামীৰ নাম: ধৰ্জেন নাৰ্জাৰী ঘৰ নং : 8৫ বয়স : 53 লিঙ্গ : মহিলা	LQX1316274 ফটো উপলব্ধ	218 নাম : বাজু নাৰ্জাৰী পিতাৰ নাম: ধৰ্জেন নাৰ্জাৰী ঘৰ নং : 8৫ বয়স : 50 লিঙ্গ : পুৰুষ	LQX1316285 ফটো উপলব্ধ	219 নাম : বনজিত নাৰ্জাৰী পিতাৰ নাম: ধৰ্জেন নাৰ্জাৰী ঘৰ নং : 8৫ বয়স : 48 লিঙ্গ : পুৰুষ	LQX1316296 ফটো উপলব্ধ
220 নাম : সবিতা নাৰ্জাৰী স্বামীৰ নাম: বাজু নাৰ্জাৰী ঘৰ নং : 8৫ বয়স : 41 লিঙ্গ : মহিলা	LQX1316321 ফটো উপলব্ধ	E 221 নাম : গৌমবোৰ বসুমতাৰী পিতাৰ নাম: নিৰাৰুল বসুমতাৰী ঘৰ নং : 8৫ বয়স : 36 লিঙ্গ : পুৰুষ	LQX1323860 ফটো উপলব্ধ	222 নাম : সৌমখোৰ বসুমতাৰী পিতাৰ নাম: নিৰাৰুল বসুমতাৰী ঘৰ নং : 8৫ বয়স : 33 লিঙ্গ : পুৰুষ	LQX1323871 ফটো উপলব্ধ
223 নাম : বিহুলী বৰো স্বামীৰ নাম: বঞ্জিত নাৰ্জাৰী ঘৰ নং : 45 বয়স : 31 লিঙ্গ : মহিলা	PVJ0112359 ফটো উপলব্ধ	224 নাম : হাংমা বসুমতাৰী স্বামীৰ নাম: গৌমবোৰ বসুমতাৰী ঘৰ নং : 8৫ বয়স : 30 লিঙ্গ : মহিলা	LQX0122382 ফটো উপলব্ধ	225 নাম : সোমেন নাৰ্জাৰী মাতৃৰ নাম: সবিতা নাৰ্জাৰী ঘৰ নং : 45 বয়স : 21 লিঙ্গ : পুৰুষ	PVJ0131672 ফটো উপলব্ধ
226 নাম : নিৰাৰ বসুমতাৰী পিতাৰ নাম: সতেন্দ্ৰ বসুমতাৰী ঘৰ নং : 8৬ বয়স : 62 লিঙ্গ : পুৰুষ	LQX1316332 ফটো উপলব্ধ	227 নাম : মলাশ্ৰী বসুমতাৰী স্বামীৰ নাম: নিৰাৰুল বসুমতাৰী ঘৰ নং : 8৬ বয়স : 58 লিঙ্গ : মহিলা	LQX1316343 ফটো উপলব্ধ	228 নাম : অঞ্জলী দৈমাৰী পিতাৰ নাম: দেওবাৰ দৈমাৰী ঘৰ নং : 46 বয়স : 38 লিঙ্গ : মহিলা	LQX1321706 ফটো উপলব্ধ
229 নাম : মোনেশ্ৰী বসুমতাৰী স্বামীৰ নাম: সমখোৰ বসুমতাৰী ঘৰ নং : 46 বয়স : 26 লিঙ্গ : মহিলা	PVJ0091744 ফটো উপলব্ধ	230 নাম : বহুমী দৈমাৰী পিতাৰ নাম: কাটিৰাম দৈমাৰী ঘৰ নং : 8৯ বয়স : 22 লিঙ্গ : মহিলা	LQX7700008 ফটো উপলব্ধ	231 নাম : জাৰৌ দৈমাৰী স্বামীৰ নাম: কাতিৰাম দৈমাৰী ঘৰ নং : 8৯ক বয়স : 42 লিঙ্গ : মহিলা	LQX1316445 ফটো উপলব্ধ
232 নাম : গৌৰীকান্ত দৈমাৰী পিতাৰ নাম: বিজ দৈমাৰী ঘৰ নং : ৫২ বয়স : 70 লিঙ্গ : পুৰুষ	LQX1316456 ফটো উপলব্ধ	233 নাম : লাফাতী দৈমাৰী স্বামীৰ নাম: গৌৰীকান্ত দৈমাৰী ঘৰ নং : ৫২ বয়স : 52 লিঙ্গ : মহিলা	LQX1316467 ফটো উপলব্ধ	234 নাম : সমিত দৈমাৰী পিতাৰ নাম: গৌৰীকান্ত দৈমাৰী ঘৰ নং : ৫২ বয়স : 46 লিঙ্গ : পুৰুষ	LQX1316478 ফটো উপলব্ধ
235 নাম : অমিত দৈমাৰী পিতাৰ নাম: গৌৰীকান্ত দৈমাৰী ঘৰ নং : ৫২ বয়স : 40 লিঙ্গ : পুৰুষ	LQX1316490 ফটো উপলব্ধ	236 নাম : বৈশাগী দৈমাৰী স্বামীৰ নাম: অমিত দৈমাৰী ঘৰ নং : ৫২ বয়স : 33 লিঙ্গ : মহিলা	LQX1323268 ফটো উপলব্ধ	237 নাম : মমিনা বাগ্গাৰী পিতাৰ নাম: প্ৰাণেশ্বৰ বাগ্গাৰী ঘৰ নং : 52 বয়স : 19 লিঙ্গ : মহিলা	PVJ0107979 ফটো উপলব্ধ
238 নাম : কমলা কোঁৱৰ স্বামীৰ নাম: নহৰুচাই কোঁৱৰ ঘৰ নং : ৫৩ বয়স : 50 লিঙ্গ : মহিলা	LQX1316514 ফটো উপলব্ধ	239 নাম : ৰতনী বড়ো স্বামীৰ নাম: সুনীল বড়ো ঘৰ নং : ৫৩ বয়স : 30 লিঙ্গ : মহিলা	LQX0235788 ফটো উপলব্ধ	240 নাম : হেৰামনি দৈমাৰী পিতাৰ নাম: সুনীল দৈমাৰী ঘৰ নং : 58 বয়স : 21 লিঙ্গ : মহিলা	PVJ0125773 ফটো উপলব্ধ



241 নাম : উৰ্বশী বসুমতাৰী স্বামীৰ নাম : উপেন বসুমতাৰী ঘৰ নং : 59 বয়স : 52 লিঙ্গ : মহিলা	PVJ0115899 ফটো উপলব্ধ	E 242 নাম : সোম্বাৰ বসুমতাৰী পিতাৰ নাম : চেতেন্য বসুমতাৰী ঘৰ নং : 65 বয়স : 75 লিঙ্গ : পুৰুষ	LQX1316525 ফটো উপলব্ধ	243 নাম : ফুলশ্ৰী বসুমতাৰী স্বামীৰ নাম : চম্বাৰ বসুমতাৰী ঘৰ নং : 61 বয়স : 60 লিঙ্গ : মহিলা	LQX1316536 ফটো উপলব্ধ
244 নাম : বাবুল বসুমতাৰী পিতাৰ নাম : চাম্বাৰ বসুমতাৰী ঘৰ নং : 61 বয়স : 55 লিঙ্গ : পুৰুষ	LQX1316547 ফটো উপলব্ধ	245 নাম : সুমতি বসুমতাৰী স্বামীৰ নাম : বাবুল বসুমতাৰী ঘৰ নং : 61 বয়স : 49 লিঙ্গ : মহিলা	LQX1316558 ফটো উপলব্ধ	246 নাম : চম্পা বসুমতাৰী পিতাৰ নাম : চাম্বাৰ বসুমতাৰী ঘৰ নং : 61 বয়স : 49 লিঙ্গ : মহিলা	LQX1316569 ফটো উপলব্ধ
247 নাম : জিতু বসুমতাৰী পিতাৰ নাম : চাম্বাৰ বসুমতাৰী ঘৰ নং : 61 বয়স : 47 লিঙ্গ : পুৰুষ	LQX1316570 ফটো উপলব্ধ	248 নাম : মিতু বসুমতাৰী পিতাৰ নাম : সম্বাৰ বসুমতাৰী ঘৰ নং : 61 বয়স : 45 লিঙ্গ : পুৰুষ	LQX1316581 ফটো উপলব্ধ	249 নাম : নগেন বসুমতাৰী পিতাৰ নাম : চম্বাৰ বসুমতাৰী ঘৰ নং : 61 বয়স : 44 লিঙ্গ : পুৰুষ	LQX1316605 ফটো উপলব্ধ
250 নাম : প্ৰতিমা বসুমতাৰী স্বামীৰ নাম : জিতু বসুমতাৰী ঘৰ নং : 61 বয়স : 37 লিঙ্গ : মহিলা	LQX1323542 ফটো উপলব্ধ	251 নাম : মগেন বসুমতাৰী পিতাৰ নাম : সম্বাৰ বসুমতাৰী ঘৰ নং : 61 বয়স : 32 লিঙ্গ : পুৰুষ	LQX0411249 ফটো উপলব্ধ	252 নাম : উষা বসুমতাৰী পিতাৰ নাম : বাবুল বসুমতাৰী ঘৰ নং : 61 বয়স : 23 লিঙ্গ : মহিলা	PVJ0135699 ফটো উপলব্ধ
253 নাম : শৰ্মিলা বসুমতাৰী পিতাৰ নাম : বাবুল বসুমতাৰী ঘৰ নং : 61 বয়স : 19 লিঙ্গ : মহিলা	PVJ0140319 ফটো উপলব্ধ	254 নাম : গুনকান্ত ব্ৰহ্ম পিতাৰ নাম : বাম্বৰ ব্ৰহ্ম ঘৰ নং : 62 বয়স : 70 লিঙ্গ : পুৰুষ	LQX1316627 ফটো উপলব্ধ	255 নাম : সুনশ্ৰী ব্ৰহ্ম স্বামীৰ নাম : গুনকান্ত ব্ৰহ্ম ঘৰ নং : 62 বয়স : 62 লিঙ্গ : মহিলা	LQX1316638 ফটো উপলব্ধ
256 নাম : বাবুৰাম ব্ৰহ্ম পিতাৰ নাম : গুনকান্ত ব্ৰহ্ম ঘৰ নং : 62 বয়স : 43 লিঙ্গ : পুৰুষ	LQX1316661 ফটো উপলব্ধ	257 নাম : চমলা ব্ৰহ্ম পিতাৰ নাম : গুনকান্ত ব্ৰহ্ম ঘৰ নং : 62 বয়স : 40 লিঙ্গ : মহিলা	LQX1316672 ফটো উপলব্ধ	258 নাম : কৃষ্ণা নাৰ্জাৰী ব্ৰহ্ম স্বামীৰ নাম : বাবুৰাম ব্ৰহ্ম ঘৰ নং : 62 বয়স : 32 লিঙ্গ : মহিলা	LQX7653363 ফটো উপলব্ধ
259 নাম : নিৰ্মল চন্দ্ৰ ব্ৰহ্ম পিতাৰ নাম : অমলা ব্ৰহ্ম ঘৰ নং : 62ক বয়স : 42 লিঙ্গ : পুৰুষ	LQX0244327 ফটো উপলব্ধ	260 নাম : বংগীনা ব্ৰহ্ম পিতাৰ নাম : বাৰ্জেশ্বৰ দৈমাৰী ঘৰ নং : 62ক বয়স : 34 লিঙ্গ : মহিলা	LQX0100347 ফটো উপলব্ধ	261 নাম : মমেন বসুমতাৰী পিতাৰ নাম : দেউবাৰ বসুমতাৰী ঘৰ নং : 63 বয়স : 60 লিঙ্গ : পুৰুষ	LQX1316683 ফটো উপলব্ধ
262 নাম : নানী বসুমতাৰী স্বামীৰ নাম : মমেন বসুমতাৰী ঘৰ নং : 63 বয়স : 55 লিঙ্গ : মহিলা	LQX1316694 ফটো উপলব্ধ	263 নাম : প্ৰদীপ বসুমতাৰী পিতাৰ নাম : মমেন বসুমতাৰী ঘৰ নং : 63 বয়স : 27 লিঙ্গ : পুৰুষ	LQX0246058 ফটো উপলব্ধ	264 নাম : ৰথে বড়ো স্বামীৰ নাম : উতসব বড়ো ঘৰ নং : 65 বয়স : 45 লিঙ্গ : মহিলা	LQX1316707 ফটো উপলব্ধ
265 নাম : দিপুল বড়ো মাতৃৰ নাম : ৰথে বড়ো ঘৰ নং : 65 বয়স : 29 লিঙ্গ : পুৰুষ	LQX0411322 ফটো উপলব্ধ	266 নাম : কবিতা ব্ৰহ্ম বড়ো স্বামীৰ নাম : দিপুল বড়ো ঘৰ নং : 65 বয়স : 26 লিঙ্গ : মহিলা	LQX0416719 ফটো উপলব্ধ	267 নাম : বফেল নাৰ্জাৰী পিতাৰ নাম : দেবীচৰন নাৰ্জাৰী ঘৰ নং : 66 বয়স : 55 লিঙ্গ : পুৰুষ	LQX1316741 ফটো উপলব্ধ
268 নাম : দিখলী নাৰ্জাৰী স্বামীৰ নাম : বফেল নাৰ্জাৰী ঘৰ নং : 66 বয়স : 50 লিঙ্গ : মহিলা	LQX1316730 ফটো উপলব্ধ	E 269 নাম : কাণেশ্বৰ নাৰ্জাৰী পিতাৰ নাম : পোফেল নাৰ্জাৰী ঘৰ নং : 66 বয়স : 27 লিঙ্গ : পুৰুষ	LQX0377549 ফটো উপলব্ধ	270 নাম : মানেশ্বৰ নাৰ্জাৰী পিতাৰ নাম : বোফেল নাৰ্জাৰী ঘৰ নং : 66 বয়স : 26 লিঙ্গ : পুৰুষ	LQX0388686 ফটো উপলব্ধ



271 নাম : সুমিত্ৰা বসুমতাৰী স্বামীৰ নাম: প্ৰদীপ বসুমতাৰী ঘৰ নং : 66 বয়স : 26 লিঙ্গ : মহিলা	PVJ0045799 ফটো উপলব্ধ	272 নাম : মিজিং বসুমতাৰী পিতাৰ নাম: পবিন বসুমতাৰী ঘৰ নং : 66 বয়স : 25 লিঙ্গ : পুৰুষ	LQX0423780 ফটো উপলব্ধ	273 নাম : যমুনা বসুমতাৰী স্বামীৰ নাম: মিজিং বসুমতাৰী ঘৰ নং : 66 বয়স : 20 লিঙ্গ : মহিলা	PVJ0074815 ফটো উপলব্ধ
274 নাম : বাবুৰাম বড়ো পিতাৰ নাম: বঞ্জিত বড়ো ঘৰ নং : 66 বয়স : 55 লিঙ্গ : পুৰুষ	LQX1316752 ফটো উপলব্ধ	275 নাম : প্ৰবীন বসুমতাৰী মাতৃৰ নাম: সোমিবাৰী বসুমতাৰী ঘৰ নং : 66 বয়স : 55 লিঙ্গ : পুৰুষ	LQX1316785 ফটো উপলব্ধ	276 নাম : অনিমা বসুমতাৰী স্বামীৰ নাম: প্ৰবীন বসুমতাৰী ঘৰ নং : 66 বয়স : 50 লিঙ্গ : মহিলা	LQX1316796 ফটো উপলব্ধ
277 নাম : প্ৰমিলা বড়ো স্বামীৰ নাম: বাবুৰাম বড়ো ঘৰ নং : 66 বয়স : 45 লিঙ্গ : মহিলা	LQX1316763 ফটো উপলব্ধ	278 নাম : অংকৌৰি বসুমতাৰী স্বামীৰ নাম: খমেশ্বৰ বসুমতাৰী ঘৰ নং : 67 বয়স : 28 লিঙ্গ : মহিলা	LQX7699366 ফটো উপলব্ধ	279 নাম : মৈনাথি নাৰ্জাৰী স্বামীৰ নাম: খগেন নাৰ্জাৰী ঘৰ নং : 68 বয়স : 65 লিঙ্গ : মহিলা	LQX1316810 ফটো উপলব্ধ
280 নাম : বাকেশ নাৰ্জাৰী পিতাৰ নাম: খগেন নাৰ্জাৰী ঘৰ নং : 68 বয়স : 42 লিঙ্গ : পুৰুষ	LQX1316821 ফটো উপলব্ধ	281 নাম : চানচুমৈ নাৰ্জাৰী পিতাৰ নাম: খগেন নাৰ্জাৰী ঘৰ নং : 68 বয়স : 38 লিঙ্গ : মহিলা	LQX1316832 ফটো উপলব্ধ	282 নাম : চিমা নাৰ্জাৰী স্বামীৰ নাম: বাকেশ নাৰ্জাৰী ঘৰ নং : 68 বয়স : 32 লিঙ্গ : মহিলা	LQX0337402 ফটো উপলব্ধ
283 নাম : বোনসিং নাৰ্জাৰী মাতৃৰ নাম: মেনতী নাৰ্জাৰী ঘৰ নং : 68 বয়স : 23 লিঙ্গ : পুৰুষ	LQX7662869 ফটো উপলব্ধ	284 নাম : মাইনাও নাৰ্জাৰী মাতৃৰ নাম: মেনতী নাৰ্জাৰী ঘৰ নং : 68 বয়স : 22 লিঙ্গ : মহিলা	LQX7662893 ফটো উপলব্ধ	285 নাম : গনেশ্বৰী বসুমতাৰী স্বামীৰ নাম: খৰেন বসুমতাৰী ঘৰ নং : 69 বয়স : 70 লিঙ্গ : মহিলা	LQX1316843 ফটো উপলব্ধ
286 নাম : নেৰপমা বসুমতাৰী মাতৃৰ নাম: গনেশ্বৰী বসুমতাৰী ঘৰ নং : 69 বয়স : 59 লিঙ্গ : মহিলা	LQX1323951 ফটো উপলব্ধ	287 নাম : চচিন্দ্র বসুমতাৰী পিতাৰ নাম: খৰেন বসুমতাৰী ঘৰ নং : 69 বয়স : 45 লিঙ্গ : পুৰুষ	LQX1316854 ফটো উপলব্ধ	288 নাম : গৌমশ্বৰ বসুমতাৰী পিতাৰ নাম: খৰেন বসুমতাৰী ঘৰ নং : 69 বয়স : 38 লিঙ্গ : পুৰুষ	LQX1316876 ফটো উপলব্ধ
289 নাম : মাইনাওশ্ৰী বসুমতাৰী স্বামীৰ নাম: গৌমাচাৰী বসুমতাৰী ঘৰ নং : 69 বয়স : 33 লিঙ্গ : মহিলা	LQX0127860 ফটো উপলব্ধ	290 নাম : ফাওদৰ বসুমতাৰী স্বামীৰ নাম: শচিন্দ্র বসুমতাৰী ঘৰ নং : 69 বয়স : 33 লিঙ্গ : মহিলা	LQX1323962 ফটো উপলব্ধ	291 নাম : প্ৰেমলাউ কোঁৱৰ পিতাৰ নাম: সুৰেন কোঁৱৰ ঘৰ নং : 70 বয়স : 31 লিঙ্গ : পুৰুষ	LQX1323882 ফটো উপলব্ধ
292 নাম : সুনীৰাম কোঁৱৰ পিতাৰ নাম: মঙলু কোঁৱৰ ঘৰ নং : 70 বয়স : 31 লিঙ্গ : পুৰুষ	LQX7703432 ফটো উপলব্ধ	293 নাম : সনালী দৈমাৰী পিতাৰ নাম: বিয়াৰাম দৈমাৰী ঘৰ নং : 70 বয়স : 25 লিঙ্গ : মহিলা	LQX1154350 ফটো উপলব্ধ	294 নাম : গোলাপী কোঁৱৰ পিতাৰ নাম: মতিলাল কোঁৱৰ ঘৰ নং : 70 বয়স : 33 লিঙ্গ : মহিলা	LQX0126763 ফটো উপলব্ধ
295 নাম : মতিলাল কোঁৱৰ পিতাৰ নাম: সুৰেন কোঁৱৰ ঘৰ নং : 72 বয়স : 30 লিঙ্গ : পুৰুষ	LQX0122184 ফটো উপলব্ধ	296 নাম : অলকা কোঁৱৰ স্বামীৰ নাম: মোগেন বাসুমাযতী বসুমতাৰী ঘৰ নং : 72 বয়স : 27 লিঙ্গ : মহিলা	LQX0411264 ফটো উপলব্ধ	297 নাম : মৰমী কোঁৱৰ স্বামীৰ নাম: সুনীল বড়ো ঘৰ নং : 72 বয়স : 27 লিঙ্গ : মহিলা	LQX0127134 ফটো উপলব্ধ
298 নাম : বস্তা কোঁৱৰ স্বামীৰ নাম: প্ৰেমুউ কোঁৱৰ ঘৰ নং : 72 বয়স : 20 লিঙ্গ : মহিলা	PVJ0104505 ফটো উপলব্ধ	299 নাম : কৃষ্ণ গৌড় পিতাৰ নাম: মানীৰাম গৌড় ঘৰ নং : 73 বয়স : 30 লিঙ্গ : পুৰুষ	LQX0292227 ফটো উপলব্ধ	300 নাম : বিপেন গৌড় পিতাৰ নাম: মানীৰাম গৌড় ঘৰ নং : 73 বয়স : 28 লিঙ্গ : পুৰুষ	LQX0292268 ফটো উপলব্ধ



301 নাম : ৰীতা গৌড় স্বামীৰ নাম: বিপেন গৌড় ঘৰ নং : 73 বয়স : 28 লিঙ্গ : মহিলা	PVJ0029496 ফটো উপলব্ধ	302 নাম : ৰাজ গৌড় অন্যান্য: কৃষ্ণ গৌড় ঘৰ নং : 73 বয়স : 25 লিঙ্গ : পুৰুষ	PVJ0054437 ফটো উপলব্ধ	303 নাম : বিনেশ্বৰ বসুমতাৰী পিতাৰ নাম: হৰাও বসুমতাৰী ঘৰ নং : ৭৪ বয়স : 55 লিঙ্গ : পুৰুষ	LQX1316990 ফটো উপলব্ধ
304 নাম : নিবাসী বসুমতাৰী স্বামীৰ নাম: বিনেশ্বৰ বসুমতাৰী ঘৰ নং : ৭৪ বয়স : 50 লিঙ্গ : মহিলা	LQX1317006 ফটো উপলব্ধ	305 নাম : দিদৌম বসুমতাৰী পিতাৰ নাম: বিনেশ্বৰ বসুমতাৰী ঘৰ নং : ৭৪ বয়স : 31 লিঙ্গ : পুৰুষ	LQX1323917 ফটো উপলব্ধ	306 নাম : চাইনৌ বসুমতাৰী পিতাৰ নাম: বিনেশ্বৰ বসুমতাৰী ঘৰ নং : ৭৪ বয়স : 27 লিঙ্গ : মহিলা	LQX0292359 ফটো উপলব্ধ
307 নাম : ৰিদম বসুমতাৰী পিতাৰ নাম: বিনেশ্বৰ বসুমতাৰী ঘৰ নং : ৭৪ বয়স : 23 লিঙ্গ : পুৰুষ	LQX0491134 ফটো উপলব্ধ	308 নাম : অজিত বসুমতাৰী পিতাৰ নাম: হৰাও বসুমতাৰী ঘৰ নং : ৭৫ বয়স : 55 লিঙ্গ : পুৰুষ	LQX1317028 ফটো উপলব্ধ	309 নাম : চুদেম বসুমতাৰী পিতাৰ নাম: হৰাও বসুমতাৰী ঘৰ নং : ৭৫ বয়স : 50 লিঙ্গ : পুৰুষ	LQX1317040 ফটো উপলব্ধ
310 নাম : নিলীমা বসুমতাৰী স্বামীৰ নাম: অজিত বসুমতাৰী ঘৰ নং : ৭৫ বয়স : 42 লিঙ্গ : মহিলা	LQX1317039 ফটো উপলব্ধ	311 নাম : অমিলা বসুমতাৰী স্বামীৰ নাম: চুদেম বসুমতাৰী ঘৰ নং : ৭৫ বয়স : 40 লিঙ্গ : মহিলা	LQX1317051 ফটো উপলব্ধ	312 নাম : মনীছা বসুমতাৰী পিতাৰ নাম: চুদেম বসুমতাৰী ঘৰ নং : ৭৫ বয়স : 24 লিঙ্গ : মহিলা	LQX0493759 ফটো উপলব্ধ
313 নাম : মৌচুমী বসুমতাৰী পিতাৰ নাম: সুদেম বসুমতাৰী ঘৰ নং : 75 বয়স : 20 লিঙ্গ : মহিলা	PVJ0016378 ফটো উপলব্ধ	E 314 নাম : দিনেশ বসুমতাৰী পিতাৰ নাম: হৰাও বসুমতাৰী ঘৰ নং : ৭৬ বয়স : 60 লিঙ্গ : পুৰুষ	LQX1317062 ফটো উপলব্ধ	315 নাম : আৰতি বসুমতাৰী স্বামীৰ নাম: দিনেশ বসুমতাৰী ঘৰ নং : ৭৬ বয়স : 55 লিঙ্গ : মহিলা	LQX1317073 ফটো উপলব্ধ
E 316 নাম : চানচুমা বসুমতাৰী পিতাৰ নাম: দিনেশ বসুমতাৰী ঘৰ নং : ৭৬ বয়স : 38 লিঙ্গ : পুৰুষ	LQX1317084 ফটো উপলব্ধ	317 নাম : অক্ষুমা বসুমতাৰী পিতাৰ নাম: দিনেশ বসুমতাৰী ঘৰ নং : ৭৬ বয়স : 35 লিঙ্গ : পুৰুষ	LQX1323893 ফটো উপলব্ধ	318 নাম : ৰামেশ্বৰ বসুমতাৰী পিতাৰ নাম: দিনেশ বসুমতাৰী ঘৰ নং : ৭৬ বয়স : 31 লিঙ্গ : পুৰুষ	LQX1323906 ফটো উপলব্ধ
319 নাম : সত্যবতী নাৰ্জাৰী স্বামীৰ নাম: ধীৰেন নাৰ্জাৰী ঘৰ নং : ৭৭ বয়স : 75 লিঙ্গ : মহিলা	LQX1317119 ফটো উপলব্ধ	320 নাম : সাবিত্ৰী নাৰ্জাৰী স্বামীৰ নাম: উত্তম নাৰ্জাৰী ঘৰ নং : ৭৭ বয়স : 50 লিঙ্গ : মহিলা	LQX1317120 ফটো উপলব্ধ	321 নাম : গৌতম নাৰ্জাৰী পিতাৰ নাম: ধীৰেন নাৰ্জাৰী ঘৰ নং : ৭৭ বয়স : 47 লিঙ্গ : পুৰুষ	LQX1317095 ফটো উপলব্ধ
322 নাম : কমলী নাৰ্জাৰী স্বামীৰ নাম: গৌতম নাৰ্জাৰী ঘৰ নং : ৭৭ বয়স : 43 লিঙ্গ : মহিলা	LQX0127233 ফটো উপলব্ধ	323 নাম : বীৰহাং নাৰ্জাৰী মাতৃৰ নাম: সাবিত্ৰী নাৰ্জাৰী ঘৰ নং : ৭৭ বয়স : 34 লিঙ্গ : পুৰুষ	LQX0123505 ফটো উপলব্ধ	324 নাম : ৰমিলা নাৰ্জাৰী মাতৃৰ নাম: সাবিত্ৰী নাৰ্জাৰী ঘৰ নং : 77 বয়স : 23 লিঙ্গ : মহিলা	LQX7662687 ফটো উপলব্ধ
325 নাম : চুনন বসুমতাৰী পিতাৰ নাম: দেউলাসিং বসুমতাৰী ঘৰ নং : ৭৮ বয়স : 65 লিঙ্গ : পুৰুষ	LQX1317142 ফটো উপলব্ধ	326 নাম : ফুবালী বসুমতাৰী স্বামীৰ নাম: চুনন বসুমতাৰী ঘৰ নং : ৭৮ বয়স : 55 লিঙ্গ : মহিলা	LQX1317153 ফটো উপলব্ধ	327 নাম : ভবেন বসুমতাৰী পিতাৰ নাম: চুনন বসুমতাৰী ঘৰ নং : ৭৮ বয়স : 40 লিঙ্গ : পুৰুষ	LQX1317175 ফটো উপলব্ধ
328 নাম : নিজেীম বসুমতাৰী পিতাৰ নাম: চনন বসুমতাৰী ঘৰ নং : ৭৮ বয়স : 40 লিঙ্গ : পুৰুষ	LQX1317164 ফটো উপলব্ধ	329 নাম : কমলী বসুমতাৰী স্বামীৰ নাম: ভবিন বসুমতাৰী ঘৰ নং : ৭৮ বয়স : 36 লিঙ্গ : মহিলা	LQX1317186 ফটো উপলব্ধ	330 নাম : শেৰালী বসুমতাৰী স্বামীৰ নাম: নিজেীম বসুমতাৰী ঘৰ নং : ৭৮ বয়স : 33 লিঙ্গ : মহিলা	LQX0124503 ফটো উপলব্ধ



331 নাম : মিথিংগা নাৰ্জাৰী পিতাৰ নাম: বিজয় নাৰ্জাৰী ঘৰ নং : 78 বয়স : 21 লিঙ্গ : পুৰুষ	PVJ0097816 ফটো উপলব্ধ	E 332 নাম : ৰামেন্দ্ৰ ৰাৱী পিতাৰ নাম: সত্যৰাম ৰাৱী ঘৰ নং : 93 বয়স : 72 লিঙ্গ : পুৰুষ	LQX1317197 ফটো উপলব্ধ	333 নাম : মনেশ্বৰী ৰাৱী স্বামীৰ নাম: ৰমেন ৰাৱী ঘৰ নং : 93 বয়স : 55 লিঙ্গ : মহিলা	LQX1317200 ফটো উপলব্ধ
334 নাম : মুকুন্দ ৰাৱী পিতাৰ নাম: ৰমেন ৰাৱী ঘৰ নং : 93 বয়স : 42 লিঙ্গ : পুৰুষ	LQX1317211 ফটো উপলব্ধ	335 নাম : উদয় ৰাৱী পিতাৰ নাম: ৰমেন ৰাৱী ঘৰ নং : 93 বয়স : 39 লিঙ্গ : পুৰুষ	LQX1317222 ফটো উপলব্ধ	E 336 নাম : চিনা ৰাৱী স্বামীৰ নাম: মুকুন্দ ৰাৱী ঘৰ নং : 93 বয়স : 36 লিঙ্গ : মহিলা	LQX1317233 ফটো উপলব্ধ
337 নাম : সৌমদান ওৱাৰী পিতাৰ নাম: ৰমেন ওৱাৰী ঘৰ নং : 80 বয়স : 31 লিঙ্গ : পুৰুষ	LQX0507764 ফটো উপলব্ধ	338 নাম : বাৰসি বসুমতাৰী পিতাৰ নাম: আচাৰন বসুমতাৰী ঘৰ নং : 80 বয়স : 48 লিঙ্গ : মহিলা	LQX0396424 ফটো উপলব্ধ	339 নাম : ৰমিলা বসুমতাৰী মাতৃৰ নাম: বাৰচি বসুমতাৰী ঘৰ নং : 80 বয়স : 42 লিঙ্গ : মহিলা	LQX0543926 ফটো উপলব্ধ
340 নাম : জিতেন্দ্ৰ নাৰ্জাৰী পিতাৰ নাম: সুকুৰসিং নাৰ্জাৰী ঘৰ নং : 80 বয়স : 40 লিঙ্গ : পুৰুষ	LQX0423806 ফটো উপলব্ধ	341 নাম : লীনা নাৰ্জাৰী পিতাৰ নাম: বাবুৰাম দৈমাৰী ঘৰ নং : 80 বয়স : 40 লিঙ্গ : মহিলা	LQX1567620 ফটো উপলব্ধ	342 নাম : কনক বসুমতাৰী মাতৃৰ নাম: বাৰসি বসুমতাৰী ঘৰ নং : 80 বয়স : 34 লিঙ্গ : পুৰুষ	LQX0562470 ফটো উপলব্ধ
343 নাম : কবিতা বসুমতাৰী মাতৃৰ নাম: বাৰসি বসুমতাৰী ঘৰ নং : 80 বয়স : 29 লিঙ্গ : মহিলা	LQX0562496 ফটো উপলব্ধ	344 নাম : লক্ষ্মী নাৰ্জাৰী পিতাৰ নাম: জিতেন্দ্ৰ নাৰ্জাৰী ঘৰ নং : 80 বয়স : 19 লিঙ্গ : মহিলা	PVJ0120337 ফটো উপলব্ধ	345 নাম : জয়ন্ত বসুমতাৰী পিতাৰ নাম: ৰাজেন্দ্ৰ বসুমতাৰী ঘৰ নং : 81 বয়স : 60 লিঙ্গ : পুৰুষ	LQX1317266 ফটো উপলব্ধ
346 নাম : হেমন্ত বসুমতাৰী পিতাৰ নাম: ৰাজেন্দ্ৰ বসুমতাৰী ঘৰ নং : 81 বয়স : 52 লিঙ্গ : পুৰুষ	LQX1317255 ফটো উপলব্ধ	347 নাম : ৰনজ বসুমতাৰী স্বামীৰ নাম: জয়ন্ত বসুমতাৰী ঘৰ নং : 81 বয়স : 50 লিঙ্গ : মহিলা	LQX1317244 ফটো উপলব্ধ	348 নাম : মৌনশ্ৰী বসুমতাৰী স্বামীৰ নাম: হেমন্ত বসুমতাৰী ঘৰ নং : 81 বয়স : 29 লিঙ্গ : মহিলা	LQX0261156 ফটো উপলব্ধ
349 নাম : বিনোদ বসুমতাৰী মাতৃৰ নাম: বাৰসি বসুমতাৰী ঘৰ নং : 81 বয়স : 24 লিঙ্গ : পুৰুষ	LQX0503896 ফটো উপলব্ধ	350 নাম : গীতাজলী বসুমতাৰী পিতাৰ নাম: জয়ন্ত কুমাৰ বসুমতাৰী ঘৰ নং : 81 বয়স : 23 লিঙ্গ : মহিলা	LQX7682529 ফটো উপলব্ধ	R 351 নাম : গীতাজলী বসুমতাৰী পিতাৰ নাম: জয়ন্ত কুমাৰ বসুমতাৰী ঘৰ নং : 81 বয়স : 22 লিঙ্গ : মহিলা	LQX7658347 ফটো উপলব্ধ
352 নাম : জহৰলাল বসুমতাৰী পিতাৰ নাম: ৰাজেন্দ্ৰ বসুমতাৰী ঘৰ নং : 82 বয়স : 70 লিঙ্গ : পুৰুষ	LQX1317277 ফটো উপলব্ধ	353 নাম : হৰেশ্বৰী বসুমতাৰী স্বামীৰ নাম: জহৰলাল বসুমতাৰী ঘৰ নং : 82 বয়স : 60 লিঙ্গ : মহিলা	LQX1317288 ফটো উপলব্ধ	354 নাম : বিশ্বজিৎ বসুমতাৰী পিতাৰ নাম: জহৰলাল বসুমতাৰী ঘৰ নং : 82 বয়স : 39 লিঙ্গ : পুৰুষ	LQX1317299 ফটো উপলব্ধ
355 নাম : জিমি বসুমতাৰী স্বামীৰ নাম: বিশ্বজিত বসুমতাৰী ঘৰ নং : 82 বয়স : 38 লিঙ্গ : মহিলা	LQX1317302 ফটো উপলব্ধ	356 নাম : জোংসাৰ বসুমতাৰী মাতৃৰ নাম: জহৰলাল বসুমতাৰী ঘৰ নং : 82 বয়স : 38 লিঙ্গ : পুৰুষ	LQX0407353 ফটো উপলব্ধ	357 নাম : ৰিংচাৰ বসুমতাৰী পিতাৰ নাম: জহৰলাল বসুমতাৰী ঘৰ নং : 82 বয়স : 33 লিঙ্গ : পুৰুষ	LQX0261719 ফটো উপলব্ধ
358 নাম : মিনকা বসুমতাৰী স্বামীৰ নাম: ৰিংচাৰ বসুমতাৰী ঘৰ নং : 82 বয়স : 23 লিঙ্গ : মহিলা	PVJ0100453 ফটো উপলব্ধ	359 নাম : লিথবমা বসুমতাৰী পিতাৰ নাম: বিশ্বজিত বসুমতাৰী ঘৰ নং : 82 বয়স : 19 লিঙ্গ : পুৰুষ	PVJ0100107 ফটো উপলব্ধ	360 নাম : সুভাষ বসুমতাৰী পিতাৰ নাম: ৰাজেন্দ্ৰ বসুমতাৰী ঘৰ নং : 83 বয়স : 60 লিঙ্গ : পুৰুষ	LQX1317313 ফটো উপলব্ধ



361 নাম : হাফং বসুমতাৰী স্বামীৰ নাম: সুভাষ বসুমতাৰী ঘৰ নং : ৮৩ বয়স : 58 লিঙ্গ : মহিলা	LQX1317324 ফটো উপলব্ধ	362 নাম : বেনাশ্ৰী বসুমতাৰী পিতাৰ নাম: সুভাষ বসুমতাৰী ঘৰ নং : ৮৩ বয়স : 38 লিঙ্গ : মহিলা	LQX1317346 ফটো উপলব্ধ	363 নাম : তপশ্ৰী বসুমতাৰী পিতাৰ নাম: সুভাষ বসুমতাৰী ঘৰ নং : ৮৩ বয়স : 35 লিঙ্গ : মহিলা	LQX1317357 ফটো উপলব্ধ
364 নাম : শ্বেৰজীখুংগুৰ বসুমতাৰী পিতাৰ নাম: চিত্তৰঞ্জন বসুমতাৰী ঘৰ নং : ৮৩ বয়স : 34 লিঙ্গ : পুৰুষ	LQX0115378 ফটো উপলব্ধ	365 নাম : বিচিত্ৰা বসুমতাৰী পিতাৰ নাম: সুভাষ বসুমতাৰী ঘৰ নং : ৮৩ বয়স : 33 লিঙ্গ : পুৰুষ	LQX1323939 ফটো উপলব্ধ	366 নাম : বিজিত বসুমতাৰী পিতাৰ নাম: চিত্তৰঞ্জন বসুমতাৰী ঘৰ নং : ৮৩ বয়স : 30 লিঙ্গ : পুৰুষ	LQX0115436 ফটো উপলব্ধ
367 নাম : ৰূপীশ্ৰী বসুমতাৰী স্বামীৰ নাম: শ্বেৰজী খুংগুৰ বসুমতাৰী ঘৰ নং : ৮৩ বয়স : 29 লিঙ্গ : মহিলা	LQX0479535 ফটো উপলব্ধ	368 নাম : উৰ্মিলা বড়ো পিতাৰ নাম: দানছোঁৰাং বড়ো ঘৰ নং : ৮৩ বয়স : 31 লিঙ্গ : মহিলা	LQX0115386 ফটো উপলব্ধ	369 নাম : খৌৰৌমদাও বড়ো পিতাৰ নাম: ভৰত বড়ো ঘৰ নং : ৮৩ বয়স : 27 লিঙ্গ : পুৰুষ	LQX0239673 ফটো উপলব্ধ
370 নাম : ভৰত বড়ো পিতাৰ নাম: বাপন বড়ো ঘৰ নং : ৮৩ বয়স : 64 লিঙ্গ : পুৰুষ	LQX1317404 ফটো উপলব্ধ	371 নাম : চিত্তৰঞ্জন বসুমতাৰী পিতাৰ নাম: ধৰ্জেন্দ্ৰ বসুমতাৰী ঘৰ নং : ৮৩ বয়স : 60 লিঙ্গ : পুৰুষ	LQX1317368 ফটো উপলব্ধ	372 নাম : কামিনী বড়ো স্বামীৰ নাম: ভৰত বড়ো ঘৰ নং : ৮৩ বয়স : 56 লিঙ্গ : মহিলা	LQX1317415 ফটো উপলব্ধ
373 নাম : উদীপনা বসুমতাৰী স্বামীৰ নাম: চিত্তৰঞ্জন বসুমতাৰী ঘৰ নং : ৮৩ বয়স : 55 লিঙ্গ : মহিলা	LQX1317379 ফটো উপলব্ধ	374 নাম : প্ৰাণেশ্বৰ বাগ্ৰাৰী পিতাৰ নাম: মনেশ্বৰ বাগ্ৰাৰী ঘৰ নং : ৮৩ বয়স : 48 লিঙ্গ : পুৰুষ	LQX1317380 ফটো উপলব্ধ	375 নাম : প্ৰতিমা বাগ্ৰাৰী স্বামীৰ নাম: প্ৰাণেশ্বৰ বাগ্ৰাৰী ঘৰ নং : ৮৩ বয়স : 44 লিঙ্গ : মহিলা	LQX1317391 ফটো উপলব্ধ
376 নাম : দানস্বৰাং বড়ো পিতাৰ নাম: ভৰত বড়ো ঘৰ নং : ৮৩ বয়স : 34 লিঙ্গ : পুৰুষ	LQX1317426 ফটো উপলব্ধ	377 নাম : বানাইশ্ৰী বসুমতাৰী স্বামীৰ নাম: মজেন বসুমতাৰী ঘৰ নং : ৮৪ বয়স : 80 লিঙ্গ : মহিলা	LQX1317448 ফটো উপলব্ধ	378 নাম : দেৰহাচাত বসুমতাৰী পিতাৰ নাম: মজেন বসুমতাৰী ঘৰ নং : ৮৪ বয়স : 48 লিঙ্গ : পুৰুষ	LQX1317459 ফটো উপলব্ধ
379 নাম : বিমলা বসুমতাৰী পিতাৰ নাম: মজেন বসুমতাৰী ঘৰ নং : ৮৪ বয়স : 48 লিঙ্গ : মহিলা	LQX0293449 ফটো উপলব্ধ	380 নাম : সিমাংসা বসুমতাৰী পিতাৰ নাম: দেৰহাচাত বসুমতাৰী ঘৰ নং : ৮৪ বয়স : 24 লিঙ্গ : পুৰুষ	LQX0455030 ফটো উপলব্ধ	381 নাম : পূৰ্ণিমা বসুমতাৰী মাতৃৰ নাম: ৰণজী বসুমতাৰী ঘৰ নং : ৮৪ বয়স : 21 লিঙ্গ : মহিলা	PVJ0005876 ফটো উপলব্ধ
382 নাম : জগামী বসুমতাৰী পিতাৰ নাম: দেৰহাচাত বসুমতাৰী ঘৰ নং : ৮৪ বয়স : 20 লিঙ্গ : মহিলা	PVJ0005942 ফটো উপলব্ধ	383 নাম : হজ্ৰৰশা বসুমতাৰী পিতাৰ নাম: বাৰিষিন বসুমতাৰী ঘৰ নং : ৮৪ বয়স : 24 লিঙ্গ : পুৰুষ	LQX0482273 ফটো উপলব্ধ	384 নাম : ৰঞ্জী বসুমতাৰী স্বামীৰ নাম: বাৰিষিন বসুমতাৰী ঘৰ নং : ৮৪ বয়স : 47 লিঙ্গ : মহিলা	LQX1317471 ফটো উপলব্ধ
385 নাম : সবীলা বসুমতাৰী স্বামীৰ নাম: দেৰহাচাত বসুমতাৰী ঘৰ নং : ৮৪ বয়স : 45 লিঙ্গ : মহিলা	LQX1317482 ফটো উপলব্ধ	386 নাম : বিমলা বসুমতাৰী স্বামীৰ নাম: মদীৰাম বসুমতাৰী ঘৰ নং : ৮৫ বয়স : 75 লিঙ্গ : মহিলা	LQX1317506 ফটো উপলব্ধ	387 নাম : অন্দন বসুমতাৰী পিতাৰ নাম: মদীৰাম বসুমতাৰী ঘৰ নং : ৮৫ বয়স : 50 লিঙ্গ : পুৰুষ	LQX1317517 ফটো উপলব্ধ
388 নাম : অমল বসুমতাৰী পিতাৰ নাম: মদীৰাম বসুমতাৰী ঘৰ নং : ৮৫ বয়স : 48 লিঙ্গ : পুৰুষ	LQX1317528 ফটো উপলব্ধ	389 নাম : পিন বসুমতাৰী স্বামীৰ নাম: অমল বসুমতাৰী ঘৰ নং : ৮৫ বয়স : 48 লিঙ্গ : মহিলা	LQX1317573 ফটো উপলব্ধ	390 নাম : বিমল বসুমতাৰী পিতাৰ নাম: মদীৰাম বসুমতাৰী ঘৰ নং : ৮৫ বয়স : 45 লিঙ্গ : পুৰুষ	LQX1317539 ফটো উপলব্ধ



391 নাম : বৈজয়ন্তী বসুমতাৰী স্বামীৰ নাম : অন্দন বসুমতাৰী ঘৰ নং : ৮৫ বয়স : 45 লিঙ্গ : মহিলা	LQX1317562 ফটো উপলব্ধ	392 নাম : সিমল বসুমতাৰী পিতাৰ নাম : মদীৰাম বসুমতাৰী ঘৰ নং : ৮৫ বয়স : 44 লিঙ্গ : পুৰুষ	LQX1317540 ফটো উপলব্ধ	393 নাম : মিৰীনা বসুমতাৰী স্বামীৰ নাম : বিমল বসুমতাৰী ঘৰ নং : 85 বয়স : 41 লিঙ্গ : মহিলা	LQX0374652 ফটো উপলব্ধ
394 নাম : মিথন বসুমতাৰী পিতাৰ নাম : মদীৰাম বসুমতাৰী ঘৰ নং : ৮৫ বয়স : 38 লিঙ্গ : পুৰুষ	LQX1317551 ফটো উপলব্ধ	395 নাম : বিনালী বসুমতাৰী স্বামীৰ নাম : সিমল বসুমতাৰী ঘৰ নং : ৮৫ বয়স : 37 লিঙ্গ : মহিলা	LQX1317584 ফটো উপলব্ধ	396 নাম : ফাগুনি বসুমতাৰী স্বামীৰ নাম : মিঠুন বসুমতাৰী ঘৰ নং : 85 বয়স : 31 লিঙ্গ : মহিলা	LQX0374736 ফটো উপলব্ধ
397 নাম : বিলি বসুমতাৰী পিতাৰ নাম : অমল বসুমতাৰী ঘৰ নং : 85 বয়স : 25 লিঙ্গ : মহিলা	LQX0374504 ফটো উপলব্ধ	398 নাম : অমীশা বসুমতাৰী পিতাৰ নাম : অমল বসুমতাৰী ঘৰ নং : 85 বয়স : 23 লিঙ্গ : মহিলা	LQX0533786 ফটো উপলব্ধ	399 নাম : অনতি বসুমতাৰী পিতাৰ নাম : অন্দন বসুমতাৰী ঘৰ নং : ৮৫ বয়স : 22 লিঙ্গ : মহিলা	PVJ0061184 ফটো উপলব্ধ
400 নাম : বনীশা বসুমতাৰী পিতাৰ নাম : বিমল বসুমতাৰী ঘৰ নং : 85 বয়স : 19 লিঙ্গ : মহিলা	PVJ0107086 ফটো উপলব্ধ	401 নাম : প্ৰদীপ বসুমতাৰী পিতাৰ নাম : উমেশ বসুমতাৰী ঘৰ নং : ৮৬ বয়স : 42 লিঙ্গ : পুৰুষ	LQX1317619 ফটো উপলব্ধ	402 নাম : সোমোতি বসুমতাৰী স্বামীৰ নাম : প্ৰদীপ বসুমতাৰী ঘৰ নং : ৮৬ বয়স : 36 লিঙ্গ : মহিলা	LQX1317620 ফটো উপলব্ধ
403 নাম : পৃথী বড়ো পিতাৰ নাম : সমৰ বড়ো ঘৰ নং : ৮৬ বয়স : 24 লিঙ্গ : মহিলা	LQX0543611 ফটো উপলব্ধ	404 নাম : বিশাল বড়ো পিতাৰ নাম : সমৰ বড়ো ঘৰ নং : 86 বয়স : 21 লিঙ্গ : পুৰুষ	PVJ0025247 ফটো উপলব্ধ	405 নাম : সন্দীয়া বসুমতাৰী পিতাৰ নাম : প্ৰদীপ বসুমতাৰী ঘৰ নং : 86 বয়স : 20 লিঙ্গ : মহিলা	PVJ0070474 ফটো উপলব্ধ
406 নাম : অনিল বসুমতাৰী পিতাৰ নাম : গনেশ বসুমতাৰী ঘৰ নং : ৮৬ক বয়স : 65 লিঙ্গ : পুৰুষ	LQX1317631 ফটো উপলব্ধ	407 নাম : ৰোহিলা বসুমতাৰী স্বামীৰ নাম : অনিল বসুমতাৰী ঘৰ নং : ৮৬ক বয়স : 50 লিঙ্গ : মহিলা	LQX1317642 ফটো উপলব্ধ	408 নাম : সমৰ বড়ো পিতাৰ নাম : প্ৰমীলা বড়ো ঘৰ নং : ৮৬খ বয়স : 44 লিঙ্গ : পুৰুষ	LQX1317664 ফটো উপলব্ধ
409 নাম : বিনীতা বড়ো স্বামীৰ নাম : সমৰ বড়ো ঘৰ নং : ৮৬খ বয়স : 40 লিঙ্গ : মহিলা	LQX1317675 ফটো উপলব্ধ	E 410 নাম : সুক্ৰী বসুমতাৰী স্বামীৰ নাম : ভদ্ৰেশ্বৰ বসুমতাৰী ঘৰ নং : ৮৭ বয়স : 85 লিঙ্গ : মহিলা	LQX1317686 ফটো উপলব্ধ	411 নাম : দিলীপ বসুমতাৰী পিতাৰ নাম : ভদ্ৰেশ্বৰ বসুমতাৰী ঘৰ নং : ৮৭ বয়স : 65 লিঙ্গ : পুৰুষ	LQX1317697 ফটো উপলব্ধ
412 নাম : পবন বসুমতাৰী পিতাৰ নাম : দিলীপ বসুমতাৰী ঘৰ নং : ৮৭ বয়স : 42 লিঙ্গ : পুৰুষ	LQX1317711 ফটো উপলব্ধ	413 নাম : লৱ বসুমতাৰী পিতাৰ নাম : দিলীপ বসুমতাৰী ঘৰ নং : ৮৭ বয়স : 38 লিঙ্গ : পুৰুষ	LQX1317722 ফটো উপলব্ধ	414 নাম : সানচুমা বসুমতাৰী পিতাৰ নাম : দিলীপ কুমাৰ বসুমতাৰী ঘৰ নং : ৮৭ বয়স : 33 লিঙ্গ : পুৰুষ	LQX0427336 ফটো উপলব্ধ
415 নাম : পূৰ্ণিমা বসুমতাৰী পিতাৰ নাম : দিলীপ কুমাৰ বসুমতাৰী ঘৰ নং : ৮৭ বয়স : 32 লিঙ্গ : মহিলা	LQX0426882 ফটো উপলব্ধ	416 নাম : অমৃত বসুমতাৰী পিতাৰ নাম : দেউলসিং বসুমতাৰী ঘৰ নং : ৮৮ বয়স : 55 লিঙ্গ : পুৰুষ	LQX1317733 ফটো উপলব্ধ	417 নাম : হৰমোহন বসুমতাৰী পিতাৰ নাম : অমৃত বসুমতাৰী ঘৰ নং : ৮৮ বয়স : 50 লিঙ্গ : পুৰুষ	LQX1317744 ফটো উপলব্ধ
418 নাম : টিঙ্গীনি বসুমতাৰী স্বামীৰ নাম : হৰমোহন বসুমতাৰী ঘৰ নং : ৮৮ বয়স : 47 লিঙ্গ : মহিলা	LQX1317755 ফটো উপলব্ধ	419 নাম : প্ৰতিমা বসুমতাৰী পিতাৰ নাম : ডালিমী বসুমতাৰী ঘৰ নং : ৮৮ বয়স : 45 লিঙ্গ : মহিলা	LQX1317777 ফটো উপলব্ধ	420 নাম : ইন্দ্ৰজীত বসুমতাৰী পিতাৰ নাম : হৰমোহন বসুমতাৰী ঘৰ নং : ৮৮ বয়স : 31 লিঙ্গ : পুৰুষ	LQX0121202 ফটো উপলব্ধ



421 নাম : লক্ষীৰাম বসুমতাৰী পিতাৰ নাম: হৰমৌহন বসুমতাৰী ঘৰ নং : ৮৮ বয়স : 30 লিঙ্গ : পুৰুষ	LQX0121293 ফটো উপলব্ধ	422 নাম : গালা বসুমতাৰী পিতাৰ নাম: জয়ৰাম বসুমতাৰী ঘৰ নং : ৮৯ বয়স : 55 লিঙ্গ : পুৰুষ	LQX1317813 ফটো উপলব্ধ	423 নাম : মিনা বসুমতাৰী স্বামীৰ নাম: লক্ষেশ্বৰ বসুমতাৰী ঘৰ নং : ৮৯ বয়স : 55 লিঙ্গ : মহিলা	LQX1317846 ফটো উপলব্ধ
424 নাম : কিৰনী বসুমতাৰী স্বামীৰ নাম: গালা বসুমতাৰী ঘৰ নং : ৮৯ বয়স : 50 লিঙ্গ : মহিলা	LQX1317824 ফটো উপলব্ধ	425 নাম : বঞ্জন গয়াৰী পিতাৰ নাম: মাগন গয়াৰী ঘৰ নং : ৮৯ বয়স : 38 লিঙ্গ : পুৰুষ	LQX0511600 ফটো উপলব্ধ	426 নাম : দীপক বঞ্জন বসুমতাৰী পিতাৰ নাম: লক্ষেশ্বৰ বসুমতাৰী ঘৰ নং : ৮৯ বয়স : 32 লিঙ্গ : পুৰুষ	LQX0118679 ফটো উপলব্ধ
427 নাম : মনিকা গয়াৰী স্বামীৰ নাম: বঞ্জন গয়াৰী ঘৰ নং : ৮৯ বয়স : 29 লিঙ্গ : মহিলা	LQX0511972 ফটো উপলব্ধ	428 নাম : দিপাংকৰ বসুমতাৰী পিতাৰ নাম: লংকেশ্বৰ বসুমতাৰী ঘৰ নং : 89 বয়স : 27 লিঙ্গ : পুৰুষ	LQX7697162 ফটো উপলব্ধ	R 429 নাম : দিপঙ্কৰ বসুমতাৰী পিতাৰ নাম: লক্ষেশ্বৰ বসুমতাৰী ঘৰ নং : 89 বয়স : 26 লিঙ্গ : পুৰুষ	LQX0498808 ফটো উপলব্ধ
430 নাম : নিৰলা বসুমতাৰী স্বামীৰ নাম: বানেশ্বৰ বসুমতাৰী ঘৰ নং : ৯০ বয়স : 65 লিঙ্গ : মহিলা	LQX1317868 ফটো উপলব্ধ	431 নাম : প্ৰসেনজিত বসুমতাৰী পিতাৰ নাম: বানেশ্বৰ বসুমতাৰী ঘৰ নং : ৯০ বয়স : 43 লিঙ্গ : পুৰুষ	LQX1317879 ফটো উপলব্ধ	432 নাম : ৰাজীব বসুমতাৰী পিতাৰ নাম: বানেশ্বৰ বসুমতাৰী ঘৰ নং : ৯০ বয়স : 40 লিঙ্গ : পুৰুষ	LQX1317880 ফটো উপলব্ধ
433 নাম : সুমিলা বসুমতাৰী স্বামীৰ নাম: প্ৰসেনজিত বসুমতাৰী ঘৰ নং : ৯০ বয়স : 36 লিঙ্গ : মহিলা	LQX1317891 ফটো উপলব্ধ	434 নাম : জমনি বসুমতাৰী স্বামীৰ নাম: ৰাজীব বসুমতাৰী ঘৰ নং : ৯০ বয়স : 34 লিঙ্গ : মহিলা	LQX1317904 ফটো উপলব্ধ	435 নাম : জমিনা বসুমতাৰী পিতাৰ নাম: প্ৰসেনজিত বসুমতাৰী ঘৰ নং : 90আ বয়স : 19 লিঙ্গ : মহিলা	PVJ0121640 ফটো উপলব্ধ
436 নাম : লোহিত বসুমতাৰী পিতাৰ নাম: দেবেন বসুমতাৰী ঘৰ নং : ৯৩ বয়স : 60 লিঙ্গ : পুৰুষ	LQX1317926 ফটো উপলব্ধ	437 নাম : কহলী বসুমতাৰী স্বামীৰ নাম: লোহিত বসুমতাৰী ঘৰ নং : ৯৩ বয়স : 52 লিঙ্গ : মহিলা	LQX1317937 ফটো উপলব্ধ	438 নাম : চন্দ্ৰ বসুমতাৰী পিতাৰ নাম: অম্বৰ বসুমতাৰী ঘৰ নং : ৯৩ বয়স : 50 লিঙ্গ : পুৰুষ	LQX0294389 ফটো উপলব্ধ
439 নাম : উদাংশী বসুমতাৰী পিতাৰ নাম: লোহিত বসুমতাৰী ঘৰ নং : ৯৩ বয়স : 39 লিঙ্গ : মহিলা	LQX1317948 ফটো উপলব্ধ	440 নাম : ৱেৰ্ণাসা বসুমতাৰী পিতাৰ নাম: লোহিত বসুমতাৰী ঘৰ নং : ৯৩ বয়স : 32 লিঙ্গ : পুৰুষ	LQX1323928 ফটো উপলব্ধ	441 নাম : বদোচা বসুমতাৰী পিতাৰ নাম: লোহিত বসুমতাৰী ঘৰ নং : ৯৩ বয়স : 28 লিঙ্গ : পুৰুষ	LQX0294397 ফটো উপলব্ধ
442 নাম : বিনেশ্বৰী বসুমতাৰী স্বামীৰ নাম: বিমল বসুমতাৰী ঘৰ নং : ৯৫ বয়স : 55 লিঙ্গ : মহিলা	LQX1317982 ফটো উপলব্ধ	443 নাম : লক্ষন বসুমতাৰী পিতাৰ নাম: বিমল বসুমতাৰী ঘৰ নং : ৯৫ বয়স : 48 লিঙ্গ : পুৰুষ	LQX1317993 ফটো উপলব্ধ	444 নাম : অঞ্জলি বসুমতাৰী স্বামীৰ নাম: মৌখান বসুমতাৰী ঘৰ নং : ৯৫ বয়স : 39 লিঙ্গ : মহিলা	LQX0128231 ফটো উপলব্ধ
445 নাম : বীনাশ্ৰী বসুমতাৰী পিতাৰ নাম: বিমল বসুমতাৰী ঘৰ নং : ৯৫ বয়স : 39 লিঙ্গ : মহিলা	LQX1318021 ফটো উপলব্ধ	446 নাম : বীজু বসুমতাৰী পিতাৰ নাম: ভৰত বসুমতাৰী ঘৰ নং : ৯৫ বয়স : 29 লিঙ্গ : পুৰুষ	LQX0376160 ফটো উপলব্ধ	447 নাম : ভৰত বসুমতাৰী পিতাৰ নাম: মদীৰাম বসুমতাৰী ঘৰ নং : ৯৫ বয়স : 68 লিঙ্গ : পুৰুষ	LQX1318032 ফটো উপলব্ধ
448 নাম : জুন বসুমতাৰী স্বামীৰ নাম: ভৰত বসুমতাৰী ঘৰ নং : ৯৫ বয়স : 60 লিঙ্গ : মহিলা	LQX1318043 ফটো উপলব্ধ	449 নাম : সোমবাৰী দৈমাৰী স্বামীৰ নাম: বিনোদ দৈমাৰী ঘৰ নং : ৯৬ বয়স : 50 লিঙ্গ : মহিলা	LQX1318087 ফটো উপলব্ধ	450 নাম : ললিতা দৈমাৰী পিতাৰ নাম: মহদত দৈমাৰী ঘৰ নং : ৯৬ বয়স : 45 লিঙ্গ : মহিলা	LQX1318098 ফটো উপলব্ধ



451 নাম : ধনেশ্বৰ দৈমাৰী পিতাৰ নাম: মহদত দৈমাৰী ঘৰ নং : ৯৬ বয়স : 45 লিঙ্গ : পুৰুষ	LQX1318076 ফটো উপলব্ধ	452 নাম : বিনোদ দৈমাৰী পিতাৰ নাম: বিয়াৰাম দৈমাৰী ঘৰ নং : ৯৬ বয়স : 42 লিঙ্গ : পুৰুষ	LQX1323859 ফটো উপলব্ধ	453 নাম : ৰেন দৈমাৰী পিতাৰ নাম: মহদত দৈমাৰী ঘৰ নং : ৯৬ বয়স : 38 লিঙ্গ : মহিলা	LQX1318101 ফটো উপলব্ধ
454 নাম : ৰানীমা দৈমাৰী স্বামীৰ নাম: ধনেশ্বৰ দৈমাৰী ঘৰ নং : ৯৬ বয়স : 34 লিঙ্গ : মহিলা	LQX0381038 ফটো উপলব্ধ	455 নাম : স্তংগসৰ বসুমতাৰী পিতাৰ নাম: ভূপেন বসুমতাৰী ঘৰ নং : 96 বয়স : 26 লিঙ্গ : পুৰুষ	PVJ0120758 ফটো উপলব্ধ	456 নাম : অঞ্জলী বসুমতাৰী স্বামীৰ নাম: বদৌচা বসুমতাৰী ঘৰ নং : ৯৬ বয়স : 25 লিঙ্গ : মহিলা	LQX0418491 ফটো উপলব্ধ
457 নাম : পূৰ্ণিমা বসুমতাৰী পিতাৰ নাম: উপেন বসুমতাৰী ঘৰ নং : 96 বয়স : 22 লিঙ্গ : মহিলা	PVJ0117416 ফটো উপলব্ধ	458 নাম : সনিয়া দৈমাৰী পিতাৰ নাম: বিনোদ দৈমাৰী ঘৰ নং : 96 বয়স : 19 লিঙ্গ : মহিলা	PVJ0110700 ফটো উপলব্ধ	E 459 নাম : হৰেন বসুমতাৰী পিতাৰ নাম: বেটা বসুমতাৰী ঘৰ নং : ৯৬ বয়স : 70 লিঙ্গ : পুৰুষ	LQX1318112 ফটো উপলব্ধ
460 নাম : গাৰু বসুমতাৰী স্বামীৰ নাম: হৰেন বসুমতাৰী ঘৰ নং : ৯৬ বয়স : 60 লিঙ্গ : মহিলা	LQX1318123 ফটো উপলব্ধ	E 461 নাম : শুকুৰসিং বসুমতাৰী পিতাৰ নাম: জাগেন বসুমতাৰী ঘৰ নং : ৯৬ বয়স : 48 লিঙ্গ : পুৰুষ	LQX1318145 ফটো উপলব্ধ	462 নাম : প্ৰহৰী বসুমতাৰী স্বামীৰ নাম: প্ৰফুল্ল বসুমতাৰী ঘৰ নং : ৯৬ বয়স : 65 লিঙ্গ : মহিলা	LQX1318167 ফটো উপলব্ধ
463 নাম : নীলকান্ত বসুমতাৰী পিতাৰ নাম: প্ৰফুল্ল বসুমতাৰী ঘৰ নং : ৯৬ বয়স : 49 লিঙ্গ : পুৰুষ	LQX0272997 ফটো উপলব্ধ	464 নাম : অনিতা বসুমতাৰী পিতাৰ নাম: প্ৰফুল্ল বসুমতাৰী ঘৰ নং : ৯৬ বয়স : 42 লিঙ্গ : মহিলা	LQX1318178 ফটো উপলব্ধ	465 নাম : মিলন বসুমতাৰী পিতাৰ নাম: প্ৰফুল্ল বসুমতাৰী ঘৰ নং : ৯৬ বয়স : 36 লিঙ্গ : পুৰুষ	LQX0294587 ফটো উপলব্ধ
466 নাম : পূৰ্ণিমা বসুমতাৰী স্বামীৰ নাম: মিলন বসুমতাৰী ঘৰ নং : ৯৬ বয়স : 26 লিঙ্গ : মহিলা	LQX0314104 ফটো উপলব্ধ	467 নাম : ফুলমনি মাৰ্ভি স্বামীৰ নাম: চৰেন হাচদা ঘৰ নং : ১০০ বয়স : 70 লিঙ্গ : মহিলা	LQX1318214 ফটো উপলব্ধ	468 নাম : লক্ষী মুৰ্মা স্বামীৰ নাম: জিতেন হাচদা ঘৰ নং : ১০০ বয়স : 55 লিঙ্গ : মহিলা	LQX1318203 ফটো উপলব্ধ
# 469 নাম : গোবীনাথ হাচদা পিতাৰ নাম: জিতেন হাচদা ঘৰ নং : ১০০ বয়স : 35 লিঙ্গ : পুৰুষ	LQX1323440 ফটো উপলব্ধ	470 নাম : খফাৰ বসুমতাৰী পিতাৰ নাম: বেবং বসুমতাৰী ঘৰ নং : ১০১ বয়স : 60 লিঙ্গ : পুৰুষ	LQX1318225 ফটো উপলব্ধ	471 নাম : কাবকংগ বসুমতাৰী পিতাৰ নাম: খফাৰ বসুমতাৰী ঘৰ নং : 101 বয়স : 36 লিঙ্গ : পুৰুষ	PVJ0087189 ফটো উপলব্ধ
E 472 নাম : ৰাজচি বসুমতাৰী স্বামীৰ নাম: বেবং বসুমতাৰী ঘৰ নং : ১০২ বয়স : 70 লিঙ্গ : মহিলা	LQX1318247 ফটো উপলব্ধ	473 নাম : বাবুৰাম বসুমতাৰী পিতাৰ নাম: বেবং বসুমতাৰী ঘৰ নং : ১০২ বয়স : 62 লিঙ্গ : পুৰুষ	LQX0337311 ফটো উপলব্ধ	474 নাম : নাবলী বসুমতাৰী স্বামীৰ নাম: বাবুৰাম বসুমতাৰী ঘৰ নং : ১০২ বয়স : 58 লিঙ্গ : মহিলা	LQX0337329 ফটো উপলব্ধ
475 নাম : আলৌ বসুমতাৰী পিতাৰ নাম: বেবং বসুমতাৰী ঘৰ নং : ১০২ বয়স : 56 লিঙ্গ : পুৰুষ	LQX1318258 ফটো উপলব্ধ	476 নাম : কামেশ্বৰ বসুমতাৰী পিতাৰ নাম: বেবং বসুমতাৰী ঘৰ নং : ১০২ বয়স : 52 লিঙ্গ : পুৰুষ	LQX1318270 ফটো উপলব্ধ	477 নাম : বিপিনা বসুমতাৰী স্বামীৰ নাম: আলৌ বসুমতাৰী ঘৰ নং : ১০২ বয়স : 50 লিঙ্গ : মহিলা	LQX1318269 ফটো উপলব্ধ
478 নাম : চকেন বসুমতাৰী পিতাৰ নাম: বেবং বসুমতাৰী ঘৰ নং : ১০২ বয়স : 48 লিঙ্গ : পুৰুষ	LQX1318292 ফটো উপলব্ধ	479 নাম : ৰনজিত বাগ্গাৰী পিতাৰ নাম: হৰেন বাগ্গাৰী ঘৰ নং : ১০২ বয়স : 40 লিঙ্গ : পুৰুষ	LQX1318305 ফটো উপলব্ধ	480 নাম : জ্ৰস্ত্ৰী বসুমতাৰী স্বামীৰ নাম: চকেন বসুমতাৰী ঘৰ নং : ১০২ বয়স : 40 লিঙ্গ : মহিলা	LQX0123703 ফটো উপলব্ধ



481 নাম : উৰমালা নাৰ্জাৰী স্বামীৰ নাম: মনজিত নাৰ্জাৰী ঘৰ নং : 102 বয়স : 37 লিঙ্গ : মহিলা	LQX0337337 ফটো উপলব্ধ	482 নাম : মনিকা বসুমতাৰী স্বামীৰ নাম: কামেশ্বৰ বসুমতাৰী ঘৰ নং : 102 বয়স : 36 লিঙ্গ : মহিলা	LQX1318281 ফটো উপলব্ধ	483 নাম : স্বৰ্ণ বসুমতাৰী পিতাৰ নাম: বাবুৰাম বসুমতাৰী ঘৰ নং : 102 বয়স : 33 লিঙ্গ : পুৰুষ	LQX0337360 ফটো উপলব্ধ
484 নাম : ৰূপাইশ্ৰী বড়ো স্বামীৰ নাম: কৰ্ণেশ্বৰ বসুমতাৰী ঘৰ নং : 102 বয়স : 30 লিঙ্গ : মহিলা	PVJ0063446 ফটো উপলব্ধ	485 নাম : মিন বসুমতাৰী পিতাৰ নাম: বাবুৰাম বসুমতাৰী ঘৰ নং : 102 বয়স : 29 লিঙ্গ : মহিলা	LQX0337378 ফটো উপলব্ধ	486 নাম : কৰ্ণেশ্বৰ বসুমতাৰী পিতাৰ নাম: বাবুৰাম বসুমতাৰী ঘৰ নং : 102 বয়স : 28 লিঙ্গ : পুৰুষ	LQX0337345 ফটো উপলব্ধ
487 নাম : স্বৰ্ণজীশাহ বসুমতাৰী পিতাৰ নাম: এএলডব্লিউ বসুমতাৰী ঘৰ নং : 102 বয়স : 22 লিঙ্গ : পুৰুষ	PVJ0100230 ফটো উপলব্ধ	488 নাম : বিশাল বসুমতাৰী পিতাৰ নাম: এএলডব্লিউ বসুমতাৰী ঘৰ নং : 102 বয়স : 19 লিঙ্গ : পুৰুষ	PVJ0105205 ফটো উপলব্ধ	489 নাম : থকৰেন বসুমতাৰী পিতাৰ নাম: বেবী বসুমতাৰী ঘৰ নং : 102 বয়স : 54 লিঙ্গ : পুৰুষ	LQX1318316 ফটো উপলব্ধ
490 নাম : দীপক বসুমতাৰী পিতাৰ নাম: মঙগল বসুমতাৰী ঘৰ নং : 103 বয়স : 45 লিঙ্গ : পুৰুষ	LQX0127225 ফটো উপলব্ধ	491 নাম : চানচুমা বসুমতাৰী পিতাৰ নাম: থকৰেন বসুমতাৰী ঘৰ নং : 103 বয়স : 38 লিঙ্গ : পুৰুষ	LQX1318327 ফটো উপলব্ধ	492 নাম : জৌথিমা বসুমতাৰী পিতাৰ নাম: থকৰেন বসুমতাৰী ঘৰ নং : 103 বয়স : 33 লিঙ্গ : মহিলা	LQX0122325 ফটো উপলব্ধ
493 নাম : মেঘা বসুমতাৰী স্বামীৰ নাম: চানচুমা বসুমতাৰী ঘৰ নং : 103 বয়স : 31 লিঙ্গ : মহিলা	PVJ0049585 ফটো উপলব্ধ	494 নাম : বীৰদাৰ বসুমতাৰী পিতাৰ নাম: থকৰেন বসুমতাৰী ঘৰ নং : 103 বয়স : 28 লিঙ্গ : পুৰুষ	LQX0121962 ফটো উপলব্ধ	495 নাম : লিলী নাৰ্জাৰী স্বামীৰ নাম: ৰঞ্জিত নাৰ্জাৰী ঘৰ নং : 108 বয়স : 53 লিঙ্গ : মহিলা	LQX1318349 ফটো উপলব্ধ
496 নাম : ৰনজিত নাৰ্জাৰী পিতাৰ নাম: সোভাৰাম নাৰ্জাৰী ঘৰ নং : 108 বয়স : 45 লিঙ্গ : পুৰুষ	LQX1318338 ফটো উপলব্ধ	497 নাম : সমন্তী মুছাহাৰী স্বামীৰ নাম: জয়ন্ত মুছাহাৰী ঘৰ নং : 105 বয়স : 45 লিঙ্গ : মহিলা	LQX1318361 ফটো উপলব্ধ	498 নাম : ৰাজ মুছাহাৰী পিতাৰ নাম: জয়ন্ত মুছাহাৰী ঘৰ নং : 105 বয়স : 35 লিঙ্গ : পুৰুষ	LQX0573121 ফটো উপলব্ধ
499 নাম : বিলিশ্ৰী মুছাহাৰী স্বামীৰ নাম: ৰাজ মুছাহাৰী ঘৰ নং : 105 বয়স : 33 লিঙ্গ : মহিলা	LQX0573154 ফটো উপলব্ধ	500 নাম : বিজ মুছাহাৰী অন্যান্য: জয়ন্ত মুছাহাৰী ঘৰ নং : 105 বয়স : 31 লিঙ্গ : পুৰুষ	LQX1323371 ফটো উপলব্ধ	501 নাম : সঞ্জিত মুছাহাৰী পিতাৰ নাম: জয়ন্ত মুছাহাৰী ঘৰ নং : 105 বয়স : 22 লিঙ্গ : পুৰুষ	LQX0555904 ফটো উপলব্ধ
502 নাম : বীৰংগ মুছাহাৰী মাতৃৰ নাম: সমাজান্তি মুছাহাৰী ঘৰ নং : 105 বয়স : 19 লিঙ্গ : পুৰুষ	PVJ0108183 ফটো উপলব্ধ	503 নাম : গেদী দৈমাৰী স্বামীৰ নাম: দয়াল দৈমাৰী ঘৰ নং : 106 বয়স : 70 লিঙ্গ : মহিলা	LQX1318441 ফটো উপলব্ধ	504 নাম : দাৰ্জং বসুমতাৰী পিতাৰ নাম: ৰজনী বসুমতাৰী ঘৰ নং : 106 বয়স : 52 লিঙ্গ : পুৰুষ	LQX1318372 ফটো উপলব্ধ
505 নাম : বিনদাও বসুমতাৰী পিতাৰ নাম: ৰজনী বসুমতাৰী ঘৰ নং : 106 বয়স : 48 লিঙ্গ : পুৰুষ	LQX1318394 ফটো উপলব্ধ	506 নাম : নীলিমা বসুমতাৰী স্বামীৰ নাম: বিনদাও বসুমতাৰী ঘৰ নং : 106 বয়স : 45 লিঙ্গ : মহিলা	LQX1318407 ফটো উপলব্ধ	507 নাম : পূজাৰী বসুমতাৰী স্বামীৰ নাম: দাৰ্জং বসুমতাৰী ঘৰ নং : 106 বয়স : 45 লিঙ্গ : মহিলা	LQX1318383 ফটো উপলব্ধ
508 নাম : বিনোদ বসুমতাৰী পিতাৰ নাম: ৰজনী বসুমতাৰী ঘৰ নং : 106 বয়স : 45 লিঙ্গ : পুৰুষ	LQX1318429 ফটো উপলব্ধ	509 নাম : নিনদ বসুমতাৰী পিতাৰ নাম: ৰজনী বসুমতাৰী ঘৰ নং : 106 বয়স : 35 লিঙ্গ : পুৰুষ	LQX0274555 ফটো উপলব্ধ	510 নাম : ৰূপটি বসুমতাৰী স্বামীৰ নাম: বিনোদ বসুমতাৰী ঘৰ নং : 106 বয়স : 35 লিঙ্গ : মহিলা	LQX0374694 ফটো উপলব্ধ



511 নাম : নেৰচন বসুমতাৰী পিতাৰ নাম: দাজাং বসুমতাৰী ঘৰ নং : ১০৬ বয়স : 28 লিঙ্গ : পুৰুষ	LQX0124362 ফটো উপলব্ধ	R 512 নাম : জিৰা বসুমতাৰী পিতাৰ নাম: দাজাং বসুমতাৰী ঘৰ নং : ১০৬ বয়স : 24 লিঙ্গ : মহিলা	LQX7700297 ফটো উপলব্ধ	513 নাম : হীৰা বসুমতাৰী পিতাৰ নাম: দাজাং বসুমতাৰী ঘৰ নং : ১০৬ বয়স : 24 লিঙ্গ : মহিলা	LQX7700305 ফটো উপলব্ধ
R 514 নাম : হীৰা বসুমতাৰী পিতাৰ নাম: দাজাং বসুমতাৰী ঘৰ নং : ১০৬ বয়স : 23 লিঙ্গ : মহিলা	LQX7692049 ফটো উপলব্ধ	515 নাম : জিৰা বসুমতাৰী পিতাৰ নাম: দাজাং বসুমতাৰী ঘৰ নং : ১০৬ বয়স : 23 লিঙ্গ : মহিলা	LQX7692288 ফটো উপলব্ধ	516 নাম : নেহা বসুমতাৰী মাতৃৰ নাম: নালিমা বসুমতাৰী ঘৰ নং : ১০৬ বয়স : 23 লিঙ্গ : মহিলা	LQX7702863 ফটো উপলব্ধ
517 নাম : নেহা বসুমতাৰী পিতাৰ নাম: বিনদাও বসুমতাৰী ঘৰ নং : 106 বয়স : 23 লিঙ্গ : মহিলা	PVJ0079970 ফটো উপলব্ধ	518 নাম : প্ৰিয়া বসুমতাৰী পিতাৰ নাম: বিনদাও বসুমতাৰী ঘৰ নং : 106 বয়স : 19 লিঙ্গ : মহিলা	PVJ0097782 ফটো উপলব্ধ	519 নাম : দামোনী বসুমতাৰী স্বামীৰ নাম: নিনদ বসুমতাৰী ঘৰ নং : ১০৬ বয়স : 29 লিঙ্গ : মহিলা	LQX0374983 ফটো উপলব্ধ
520 নাম : বিষ্ণুৰাম বসুমতাৰী পিতাৰ নাম: লখেন্দ্ৰ বসুমতাৰী ঘৰ নং : ১০৭ বয়স : 65 লিঙ্গ : পুৰুষ	LQX1318452 ফটো উপলব্ধ	521 নাম : বিমলা বসুমতাৰী স্বামীৰ নাম: বিষ্ণুৰাম বসুমতাৰী ঘৰ নং : ১০৭ বয়স : 50 লিঙ্গ : মহিলা	LQX1318463 ফটো উপলব্ধ	522 নাম : চেলেন্দ্র বসুমতাৰী পিতাৰ নাম: বিষ্ণুৰাম বসুমতাৰী ঘৰ নং : ১০৭ বয়স : 45 লিঙ্গ : পুৰুষ	LQX1318474 ফটো উপলব্ধ
523 নাম : বিলেন বসুমতাৰী পিতাৰ নাম: বিষ্ণুৰাম বসুমতাৰী ঘৰ নং : ১০৭ বয়স : 40 লিঙ্গ : পুৰুষ	LQX1318485 ফটো উপলব্ধ	524 নাম : ফাউদুৰ বসুমতাৰী পিতাৰ নাম: বিষ্ণুৰাম বসুমতাৰী ঘৰ নং : ১০৭ বয়স : 38 লিঙ্গ : মহিলা	LQX1318496 ফটো উপলব্ধ	525 নাম : দিপালী বসুমতাৰী পিতাৰ নাম: সোলেন বসুমতাৰী ঘৰ নং : ১০৭ বয়স : 36 লিঙ্গ : মহিলা	LQX0274589 ফটো উপলব্ধ
526 নাম : আশা বসুমতাৰী স্বামীৰ নাম: বিলেন বসুমতাৰী ঘৰ নং : ১০৭ বয়স : 31 লিঙ্গ : মহিলা	LQX0274597 ফটো উপলব্ধ	527 নাম : বাজেন বসুমতাৰী পিতাৰ নাম: বজনীকান্ত বসুমতাৰী ঘৰ নং : ১০৮ বয়স : 70 লিঙ্গ : পুৰুষ	LQX1318510 ফটো উপলব্ধ	528 নাম : টিংগীনী বসুমতাৰী স্বামীৰ নাম: বাজেন বসুমতাৰী ঘৰ নং : ১০৮ বয়স : 60 লিঙ্গ : মহিলা	LQX1318521 ফটো উপলব্ধ
529 নাম : শান্তনা বসুমতাৰী অন্যান্য: বোলেন বসুমতাৰী ঘৰ নং : ১০৮ বয়স : 45 লিঙ্গ : পুৰুষ	LQX0319590 ফটো উপলব্ধ	530 নাম : খৰমচি বসুমতাৰী পিতাৰ নাম: বজনীকান্ত বসুমতাৰী ঘৰ নং : ১০৮ বয়স : 40 লিঙ্গ : মহিলা	LQX1318532 ফটো উপলব্ধ	531 নাম : বীৰজয় বসুমতাৰী পিতাৰ নাম: বজনীকান্ত বসুমতাৰী ঘৰ নং : ১০৮ বয়স : 39 লিঙ্গ : পুৰুষ	LQX1318543 ফটো উপলব্ধ
532 নাম : উপেন বসুমতাৰী পিতাৰ নাম: বাজেন বসুমতাৰী ঘৰ নং : ১০৮ বয়স : 33 লিঙ্গ : পুৰুষ	LQX1323779 ফটো উপলব্ধ	533 নাম : বাসন্তী বসুমতাৰী স্বামীৰ নাম: বিজয় বসুমতাৰী ঘৰ নং : ১০৮ বয়স : 31 লিঙ্গ : মহিলা	LQX0332429 ফটো উপলব্ধ	534 নাম : সুচিলা দৈমাৰী স্বামীৰ নাম: উপেন বসুমতাৰী ঘৰ নং : 108 বয়স : 31 লিঙ্গ : মহিলা	PVJ0071605 ফটো উপলব্ধ
535 নাম : ভূপেন বসুমতাৰী পিতাৰ নাম: বাজেন বসুমতাৰী ঘৰ নং : ১০৮ বয়স : 28 লিঙ্গ : পুৰুষ	LQX0143875 ফটো উপলব্ধ	536 নাম : ৰিয়া নাৰ্জাৰী স্বামীৰ নাম: ভূপেন বসুমতাৰী ঘৰ নং : 108 বয়স : 25 লিঙ্গ : মহিলা	PVJ0084392 ফটো উপলব্ধ	537 নাম : বিনেচ মুচাহাৰী পিতাৰ নাম: দানেন মুচাহাৰী ঘৰ নং : ১০৯ বয়স : 55 লিঙ্গ : পুৰুষ	LQX1318554 ফটো উপলব্ধ
538 নাম : নিৰ্মলা মুচাহাৰী স্বামীৰ নাম: বিনেচ মুচাহাৰী ঘৰ নং : ১০৯ বয়স : 50 লিঙ্গ : মহিলা	LQX1318565 ফটো উপলব্ধ	539 নাম : অমৰ মুচাহাৰী পিতাৰ নাম: বিনেশ মুচাহাৰী ঘৰ নং : ১০৯ বয়স : 42 লিঙ্গ : পুৰুষ	LQX1318587 ফটো উপলব্ধ	540 নাম : দৈমাৰু মুচাহাৰী পিতাৰ নাম: বিনেচ মুচাহাৰী ঘৰ নং : ১০৯ বয়স : 36 লিঙ্গ : পুৰুষ	LQX1318576 ফটো উপলব্ধ



541 নাম : নিজেৰা দৈমাৰী স্বামীৰ নাম : অমৰ মুচাহাৰী ঘৰ নং : ১০৯ বয়স : 32 লিঙ্গ : মহিলা	LQX0413427 ফটো উপলব্ধ	542 নাম : বজে মুচাহাৰী স্বামীৰ নাম : দেমালু মুচাহাৰী ঘৰ নং : ১০৯ বয়স : 31 লিঙ্গ : মহিলা	LQX0434951 ফটো উপলব্ধ	543 নাম : নোমলী বসুমতাৰী স্বামীৰ নাম : সোমলী বসুমতাৰী ঘৰ নং : ১১০ বয়স : 50 লিঙ্গ : মহিলা	LQX1318612 ফটো উপলব্ধ
544 নাম : চৌৰখিচাৰ বসুমতাৰী পিতাৰ নাম : চৌমল্লা বসুমতাৰী ঘৰ নং : ১১০ বয়স : 27 লিঙ্গ : পুৰুষ	LQX0319756 ফটো উপলব্ধ	545 নাম : জোনালী বসুমতাৰী স্বামীৰ নাম : সোমআয়শা বসুমতাৰী ঘৰ নং : 110 বয়স : 24 লিঙ্গ : মহিলা	PVJ0022608 ফটো উপলব্ধ	546 নাম : চৌমায়চা বসুমতাৰী পিতাৰ নাম : সোমলী বসুমতাৰী ঘৰ নং : 110 বয়স : 23 লিঙ্গ : পুৰুষ	PVJ0022657 ফটো উপলব্ধ
547 নাম : বোহীন্দৰা বসুমতাৰী পিতাৰ নাম : ততা বসুমতাৰী ঘৰ নং : ১১১ বয়স : 50 লিঙ্গ : পুৰুষ	LQX1318623 ফটো উপলব্ধ	548 নাম : অম্বাৰী বসুমতাৰী স্বামীৰ নাম : বাহিন্ত বসুমতাৰী ঘৰ নং : ১১১ বয়স : 45 লিঙ্গ : মহিলা	LQX1318634 ফটো উপলব্ধ	549 নাম : বৈশাণ্ড ব্ৰহ্ম পিতাৰ নাম : অম্বাৰী ব্ৰহ্ম ঘৰ নং : ১১১ বয়স : 28 লিঙ্গ : পুৰুষ	LQX0145987 ফটো উপলব্ধ
550 নাম : গোনাইশ্ৰী দৈমাৰী স্বামীৰ নাম : বৈশাণ্ড ব্ৰহ্ম ঘৰ নং : 111 বয়স : 23 লিঙ্গ : মহিলা	PVJ0022491 ফটো উপলব্ধ	551 নাম : দুবাই টুডু পিতাৰ নাম : বাবুৰাম টুডু ঘৰ নং : ১১২ বয়স : 52 লিঙ্গ : পুৰুষ	LQX0275107 ফটো উপলব্ধ	552 নাম : মনু টুডু পিতাৰ নাম : বাবুৰাম টুডু ঘৰ নং : ১১২ বয়স : 50 লিঙ্গ : পুৰুষ	LQX1318656 ফটো উপলব্ধ
553 নাম : বিকল টুডু পিতাৰ নাম : বাবুৰাম টুডু ঘৰ নং : ১১২ বয়স : 46 লিঙ্গ : পুৰুষ	LQX1318678 ফটো উপলব্ধ	554 নাম : সমী মূৰ্মু স্বামীৰ নাম : মনু টুডু ঘৰ নং : ১১২ বয়স : 45 লিঙ্গ : মহিলা	LQX1318667 ফটো উপলব্ধ	555 নাম : চনতি হেমব্ৰম স্বামীৰ নাম : বিকল টুডু ঘৰ নং : ১১২ বয়স : 43 লিঙ্গ : মহিলা	LQX1318689 ফটো উপলব্ধ
556 নাম : ইলীজাবেত মূৰ্মু স্বামীৰ নাম : দুবাই টুডু ঘৰ নং : ১১২ বয়স : 31 লিঙ্গ : মহিলা	LQX0516625 ফটো উপলব্ধ	557 নাম : মৃত্যঞ্জয় টুডু পিতাৰ নাম : মনু টুডু ঘৰ নং : 112 বয়স : 26 লিঙ্গ : পুৰুষ	LQX1133172 ফটো উপলব্ধ	558 নাম : চালোমী কিস্ক স্বামীৰ নাম : দানিয়েল মূৰ্মু ঘৰ নং : ১১৩ক বয়স : 50 লিঙ্গ : মহিলা	LQX1318725 ফটো উপলব্ধ
559 নাম : যোচেফ মূৰ্মু পিতাৰ নাম : দানিয়েল মূৰ্মু ঘৰ নং : ১১৩ক বয়স : 39 লিঙ্গ : পুৰুষ	LQX1318736 ফটো উপলব্ধ	560 নাম : বাৰনাবাচ বেষ্টা পিতাৰ নাম : মনচি বেচোৰা ঘৰ নং : ১১৫ বয়স : 50 লিঙ্গ : পুৰুষ	LQX1318758 ফটো উপলব্ধ	561 নাম : টিনা টুডু স্বামীৰ নাম : পিন্তুছ বেষ্টা ঘৰ নং : ১১৫ বয়স : 48 লিঙ্গ : মহিলা	LQX1323382 ফটো উপলব্ধ
562 নাম : পুষ্পা টুডু স্বামীৰ নাম : ভবেন বেচোৰা ঘৰ নং : ১১৫ বয়স : 45 লিঙ্গ : মহিলা	LQX1318770 ফটো উপলব্ধ	563 নাম : পিন্টুচ বেছা পিতাৰ নাম : মণ্ডি বেছা ঘৰ নং : ১১৫ বয়স : 44 লিঙ্গ : পুৰুষ	LQX1318781 ফটো উপলব্ধ	564 নাম : সোনালী বেষ্টা পিতাৰ নাম : বাৰনাবস বেষ্টা ঘৰ নং : 115 বয়স : 19 লিঙ্গ : মহিলা	PVJ0116970 ফটো উপলব্ধ
565 নাম : অনিল চৰেন অন্যান্য : হৰিদাস হেমব্ৰম ঘৰ নং : ১১৬ বয়স : 50 লিঙ্গ : পুৰুষ	LQX0320283 ফটো উপলব্ধ	566 নাম : কাপু হেমব্ৰম অন্যান্য : হৰিদাস হেমব্ৰম ঘৰ নং : ১১৬ বয়স : 41 লিঙ্গ : মহিলা	LQX0319772 ফটো উপলব্ধ	567 নাম : বেস্তা হেমব্ৰম পিতাৰ নাম : কান্দান হেমব্ৰম ঘৰ নং : ১১৬ বয়স : 38 লিঙ্গ : পুৰুষ	LQX0411884 ফটো উপলব্ধ
568 নাম : জুষ্টিনা হাসদা স্বামীৰ নাম : বেস্তা হেমবাম ঘৰ নং : ১৬ বয়স : 35 লিঙ্গ : মহিলা	LQX0412197 ফটো উপলব্ধ	569 নাম : অনন্ত হেমব্ৰম পিতাৰ নাম : হৰিদাস হেমব্ৰম ঘৰ নং : ১১৬ বয়স : 28 লিঙ্গ : পুৰুষ	LQX0227934 ফটো উপলব্ধ	570 নাম : মণিকা মাৰ্ভি স্বামীৰ নাম : অনন্ত হেমব্ৰম ঘৰ নং : ১১৬ বয়স : 24 লিঙ্গ : মহিলা	LQX0535336 ফটো উপলব্ধ



571 নাম : অজিত হেমব্রম পিতাৰ নাম: হোৰিদাস হেমব্রম ঘৰ নং : 116 বয়স : 21 লিঙ্গ : পুৰুষ	PVJ0133520 ফটো উপলব্ধ	572 নাম : ফুলমনি কিষ্ক স্বামীৰ নাম: হৰিদাস হেমব্রম ঘৰ নং : 116ক বয়স : 50 লিঙ্গ : মহিলা	LQX1318827 ফটো উপলব্ধ	E 573 নাম : পিউচ হেমব্রম পিতাৰ নাম: গাউ হেমব্রম ঘৰ নং : 119 বয়স : 60 লিঙ্গ : পুৰুষ	LQX1318872 ফটো উপলব্ধ
574 নাম : চাবিনা হাচদা স্বামীৰ নাম: পিউচ হেমব্রম ঘৰ নং : 119 বয়স : 50 লিঙ্গ : মহিলা	LQX1318883 ফটো উপলব্ধ	575 নাম : তেৰেচিলা হেমব্রম পিতাৰ নাম: গাউ হেমব্রম ঘৰ নং : 119 বয়স : 50 লিঙ্গ : মহিলা	LQX1318894 ফটো উপলব্ধ	576 নাম : ববিনা হেমব্রম পিতাৰ নাম: পায়স হেমব্রম ঘৰ নং : 117 বয়স : 32 লিঙ্গ : মহিলা	PVJ0111005 ফটো উপলব্ধ
577 নাম : ন্যাথানিয়াল হেমব্রম পিতাৰ নাম: পিউচ হেমব্রম ঘৰ নং : 119 বয়স : 31 লিঙ্গ : পুৰুষ	LQX0425678 ফটো উপলব্ধ	578 নাম : নমেন হেমব্রম পিতাৰ নাম: পিউছ হেমব্রম ঘৰ নং : 119 বয়স : 29 লিঙ্গ : পুৰুষ	LQX0227751 ফটো উপলব্ধ	579 নাম : নোৰেসন হেমব্রম পিতাৰ নাম: পিউচ হেমব্রম ঘৰ নং : 117 বয়স : 26 লিঙ্গ : পুৰুষ	PVJ0111013 ফটো উপলব্ধ
580 নাম : প্ৰমিলা চৰেন স্বামীৰ নাম: ন্যাথানিয়াল হেমব্রম ঘৰ নং : 119 বয়স : 25 লিঙ্গ : মহিলা	LQX0422501 ফটো উপলব্ধ	581 নাম : দুয়িকা মাৰ্ভি স্বামীৰ নাম: নোৰেসন হেমব্রম ঘৰ নং : 117 বয়স : 23 লিঙ্গ : মহিলা	PVJ0116020 ফটো উপলব্ধ	582 নাম : জোনালী টুডু স্বামীৰ নাম: নোৰেসন হেমব্রম ঘৰ নং : 117 বয়স : 23 লিঙ্গ : মহিলা	PVJ0116855 ফটো উপলব্ধ
E 583 নাম : বাফেল মুৰ্মু পিতাৰ নাম: অৰ্জু মুৰ্মু ঘৰ নং : 118 বয়স : 70 লিঙ্গ : পুৰুষ	LQX1318907 ফটো উপলব্ধ	584 নাম : কেলেবিলটিনা হেমব্রম স্বামীৰ নাম: বাফেল মুৰ্মু ঘৰ নং : 118 বয়স : 60 লিঙ্গ : মহিলা	LQX1318918 ফটো উপলব্ধ	585 নাম : লীলীমিৰি মুৰ্মু পিতাৰ নাম: বাফেল মুৰ্মু ঘৰ নং : 118 বয়স : 40 লিঙ্গ : মহিলা	LQX1318929 ফটো উপলব্ধ
586 নাম : চাবিনা মাৰ্ভি স্বামীৰ নাম: কুৱাৰ মাৰ্ভি ঘৰ নং : 120 বয়স : 87 লিঙ্গ : মহিলা	LQX0275727 ফটো উপলব্ধ	#2 587 নাম : অনিল চন্দ্ৰ বেশা পিতাৰ নাম: মঙ্গল বেশা ঘৰ নং : 120 বয়স : 60 লিঙ্গ : পুৰুষ	LQX1318930 ফটো উপলব্ধ	588 নাম : কৰ্নেলিয়ছ বেশা পিতাৰ নাম: মঙ্গল বেশা ঘৰ নং : 120 বয়স : 56 লিঙ্গ : পুৰুষ	LQX0275735 ফটো উপলব্ধ
589 নাম : ইমাকলা টুডু স্বামীৰ নাম: অনিল বৈচৰা ঘৰ নং : 120 বয়স : 50 লিঙ্গ : মহিলা	LQX1318941 ফটো উপলব্ধ	590 নাম : এমানআল বৈশৰা পিতাৰ নাম: অনিল চন্দ্ৰ বৈশৰা ঘৰ নং : 120 বয়স : 48 লিঙ্গ : পুৰুষ	LQX1318952 ফটো উপলব্ধ	591 নাম : ৰছালি চৰেন স্বামীৰ নাম: ৰঘুনাথ মুৰ্মু ঘৰ নং : 120 বয়স : 47 লিঙ্গ : মহিলা	LQX0275768 ফটো উপলব্ধ
592 নাম : লুক বেশা পিতাৰ নাম: যুনাছ বেশা ঘৰ নং : 120 বয়স : 46 লিঙ্গ : পুৰুষ	LQX0275776 ফটো উপলব্ধ	593 নাম : শান্তি হাসদা স্বামীৰ নাম: লুক বেশা ঘৰ নং : 120 বয়স : 41 লিঙ্গ : মহিলা	PVJ0110882 ফটো উপলব্ধ	594 নাম : বিনেদিক বৈচৰা পিতাৰ নাম: দিনেশ বৈচৰা ঘৰ নং : 120 বয়স : 39 লিঙ্গ : পুৰুষ	LQX0275818 ফটো উপলব্ধ
595 নাম : চম্পা হেমব্রম স্বামীৰ নাম: ৰগঠ হেমব্রম ঘৰ নং : 120 বয়স : 34 লিঙ্গ : মহিলা	LQX0275826 ফটো উপলব্ধ	596 নাম : স্তিফন বেসৰা অন্যান্য: দীনেশ বেসৰা ঘৰ নং : 120 বয়স : 30 লিঙ্গ : পুৰুষ	LQX0275867 ফটো উপলব্ধ	597 নাম : ফ্ৰানছিচ বেশা পিতাৰ নাম: কোৰনেলিছ বেশা ঘৰ নং : 120 বয়স : 26 লিঙ্গ : পুৰুষ	LQX0413369 ফটো উপলব্ধ
598 নাম : ৰবেন বেশা পিতাৰ নাম: অনিল বেশা ঘৰ নং : 120 বয়স : 25 লিঙ্গ : পুৰুষ	LQX0337642 ফটো উপলব্ধ	599 নাম : সুস্মিতা দোডৰা স্বামীৰ নাম: স্তিফান বেসৰা ঘৰ নং : 120 বয়স : 25 লিঙ্গ : মহিলা	PVJ0131300 ফটো উপলব্ধ	600 নাম : ইলিজাবেট বেশা পিতাৰ নাম: কোৰনেলিছ বেশা ঘৰ নং : 120 বয়স : 24 লিঙ্গ : মহিলা	LQX0413377 ফটো উপলব্ধ



601 নাম : বান্ধন হাচদা স্বামীৰ নাম: কমল চৰেন ঘৰ নং : ১২১ বয়স : 55 লিঙ্গ : মহিলা	LQX1318985 ফটো উপলব্ধ	602 নাম : চনোমা চৰেন স্বামীৰ নাম: টেটে টুডু ঘৰ নং : ১২১ বয়স : 31 লিঙ্গ : মহিলা	LQX1323202 ফটো উপলব্ধ	603 নাম : দুলাল চৰেন পিতাৰ নাম: কমল চৰেন ঘৰ নং : ১২১ বয়স : 27 লিঙ্গ : পুৰুষ	LQX0337287 ফটো উপলব্ধ
604 নাম : ধনঞ্জয় চৰেন পিতাৰ নাম: কমল চৰেন ঘৰ নং : ১২১ বয়স : 24 লিঙ্গ : পুৰুষ	LQX0524082 ফটো উপলব্ধ	605 নাম : মাইকেল চৰেন মাতৃৰ নাম: বন্ধন হাসদা ঘৰ নং : 121 বয়স : 20 লিঙ্গ : পুৰুষ	PVJ0092189 ফটো উপলব্ধ	606 নাম : মনিষা দৈমাৰী স্বামীৰ নাম: ধনঞ্জয় চৰেন ঘৰ নং : 121 বয়স : 19 লিঙ্গ : মহিলা	PVJ0138842 ফটো উপলব্ধ
E 607 নাম : মদন চৰেন পিতাৰ নাম: দামু চৰেন ঘৰ নং : ১২২ বয়স : 55 লিঙ্গ : পুৰুষ	LQX1319002 ফটো উপলব্ধ	608 নাম : জানি হেমব্রম স্বামীৰ নাম: মদন চৰেন ঘৰ নং : ১২২ বয়স : 50 লিঙ্গ : মহিলা	LQX1319013 ফটো উপলব্ধ	609 নাম : খাৰু মুৰ্মু পিতাৰ নাম: মদন চৰেন ঘৰ নং : ১২২ বয়স : 45 লিঙ্গ : পুৰুষ	LQX1319024 ফটো উপলব্ধ
610 নাম : জচিত্তা হেমব্রম স্বামীৰ নাম: খাৰু মুৰ্মু ঘৰ নং : ১২২ বয়স : 29 লিঙ্গ : মহিলা	LQX0313395 ফটো উপলব্ধ	611 নাম : জীৱন চৰেণ পিতাৰ নাম: মদন চৰেণ ঘৰ নং : ১২২ বয়স : 25 লিঙ্গ : পুৰুষ	LQX0311936 ফটো উপলব্ধ	612 নাম : জীৱন চৰেণ পিতাৰ নাম: মদন চৰেণ ঘৰ নং : ১২২ বয়স : 25 লিঙ্গ : পুৰুষ	LQX0319574 ফটো উপলব্ধ
613 নাম : ৰঞ্জিতা চৰেন পিতাৰ নাম: মদন চৰেন ঘৰ নং : ১২২ বয়স : 23 লিঙ্গ : মহিলা	LQX1129550 ফটো উপলব্ধ	614 নাম : হীৰামনি চৰেন পিতাৰ নাম: মদন চৰেন ঘৰ নং : 122 বয়স : 20 লিঙ্গ : মহিলা	PVJ0005967 ফটো উপলব্ধ	615 নাম : মনিকা মুৰ্মু স্বামীৰ নাম: বিমল চৰেন ঘৰ নং : ১২৩ বয়স : 60 লিঙ্গ : মহিলা	LQX1319035 ফটো উপলব্ধ
E 616 নাম : চলমা মুৰ্মু স্বামীৰ নাম: ৰীমা মুৰ্মু ঘৰ নং : ১২৪ বয়স : 66 লিঙ্গ : মহিলা	LQX0276089 ফটো উপলব্ধ	E 617 নাম : ফুলমনি হাচদা স্বামীৰ নাম: লোদা হেমব্রম ঘৰ নং : ১২৪ বয়স : 60 লিঙ্গ : মহিলা	LQX1319057 ফটো উপলব্ধ	618 নাম : মন হেমব্রম পিতাৰ নাম: বেলা হেমব্রম ঘৰ নং : ১২৪ বয়স : 54 লিঙ্গ : পুৰুষ	LQX0276097 ফটো উপলব্ধ
619 নাম : ৰঞ্জহানা হেমব্রম পিতাৰ নাম: মনু হেমব্রম ঘৰ নং : 124 বয়স : 43 লিঙ্গ : মহিলা	PVJ0066290 ফটো উপলব্ধ	620 নাম : দিলীপ হেমব্রম পিতাৰ নাম: লোদা হেমব্রম ঘৰ নং : ১২৪ বয়স : 40 লিঙ্গ : পুৰুষ	LQX1319068 ফটো উপলব্ধ	621 নাম : চনা টুডু স্বামীৰ নাম: দিলিপ টুডু ঘৰ নং : ১২৪ বয়স : 35 লিঙ্গ : মহিলা	LQX1323155 ফটো উপলব্ধ
622 নাম : বৃধি নাথ হেমব্রম পিতাৰ নাম: লোদা নাথ ঘৰ নং : ১২৪ বয়স : 34 লিঙ্গ : পুৰুষ	LQX1323144 ফটো উপলব্ধ	623 নাম : কাথাৰিনা টুডু স্বামীৰ নাম: মিখাইল হাচদা ঘৰ নং : ১২৫ বয়স : 55 লিঙ্গ : মহিলা	LQX1319079 ফটো উপলব্ধ	624 নাম : শুবদাস চৰেন পিতাৰ নাম: কলু চৰেন ঘৰ নং : ১২৬ বয়স : 45 লিঙ্গ : পুৰুষ	LQX1319080 ফটো উপলব্ধ
625 নাম : লক্ষী হেমব্রম স্বামীৰ নাম: শুবআদাস চৰেন ঘৰ নং : 126 বয়স : 23 লিঙ্গ : মহিলা	PVJ0110924 ফটো উপলব্ধ	626 নাম : ফুলমনি মাৰ্ভি স্বামীৰ নাম: ৰিন্টু বেচেৰা ঘৰ নং : ১২৭ বয়স : 55 লিঙ্গ : মহিলা	LQX1319104 ফটো উপলব্ধ	627 নাম : মেৰী মাৰ্ভি স্বামীৰ নাম: চন্দন বেষ্টা ঘৰ নং : 127 বয়স : 28 লিঙ্গ : মহিলা	PVJ0071597 ফটো উপলব্ধ
S 628 নাম : পচমনি হাচদা স্বামীৰ নাম: কিনু মুৰ্মু ঘৰ নং : ১২৮ বয়স : 55 লিঙ্গ : মহিলা	LQX1319126 ফটো উপলব্ধ	629 নাম : দীপক মুৰ্মু পিতাৰ নাম: কিনু মুৰ্মু ঘৰ নং : ১২৮ বয়স : 39 লিঙ্গ : পুৰুষ	LQX1319137 ফটো উপলব্ধ	630 নাম : যোগেশ মুৰ্মু পিতাৰ নাম: কিনু মুৰ্মু ঘৰ নং : ১২৮ বয়স : 33 লিঙ্গ : পুৰুষ	LQX0276618 ফটো উপলব্ধ



631 নাম : অঞ্জিলা চৰেন স্বামীৰ নাম: দিপক মুৰ্মু ঘৰ নং : 128 বয়স : 25 লিঙ্গ : মহিলা	LQX1119403 ফটো উপলব্ধ	632 নাম : মনিকা হাচদা স্বামীৰ নাম: ধেনা মুৰ্মু ঘৰ নং : 128 বয়স : 70 লিঙ্গ : মহিলা	LQX1319159 ফটো উপলব্ধ	633 নাম : নিকুলাচ মুৰ্মু পিতাৰ নাম: ধেনা মুৰ্মু ঘৰ নং : 128 বয়স : 50 লিঙ্গ : পুৰুষ	LQX1319160 ফটো উপলব্ধ
634 নাম : নিৰ্মল মুৰ্মু পিতাৰ নাম: ধেনা মুৰ্মু ঘৰ নং : 128 বয়স : 40 লিঙ্গ : পুৰুষ	LQX1319182 ফটো উপলব্ধ	635 নাম : নিৰ্জলী মুৰ্মু পিতাৰ নাম: ধেনা মুৰ্মু ঘৰ নং : 128 বয়স : 38 লিঙ্গ : মহিলা	LQX0452391 ফটো উপলব্ধ	636 নাম : মংগল হেমব্রম পিতাৰ নাম: সুনিৰাম হেমব্রম ঘৰ নং : 128 বয়স : 36 লিঙ্গ : পুৰুষ	LQX0452722 ফটো উপলব্ধ
S 637 নাম : বেবেকা মুৰ্মু পিতাৰ নাম: তেনা মুৰ্মু ঘৰ নং : 128 বয়স : 33 লিঙ্গ : মহিলা	LQX1323122 ফটো উপলব্ধ	638 নাম : মিৰিৰনিকা মুৰ্মু পিতাৰ নাম: ধেনা মুৰ্মু ঘৰ নং : 128 বয়স : 27 লিঙ্গ : মহিলা	LQX0452763 ফটো উপলব্ধ	639 নাম : নিপোলিয়ন মুৰ্মু পিতাৰ নাম: ধেনা মুৰ্মু ঘৰ নং : 128 বয়স : 26 লিঙ্গ : পুৰুষ	LQX0452250 ফটো উপলব্ধ
640 নাম : মনি হেমব্রম স্বামীৰ নাম: নিপুলিয়ন মুৰ্মু ঘৰ নং : 129 বয়স : 24 লিঙ্গ : মহিলা	PVJ0097790 ফটো উপলব্ধ	641 নাম : থমাচ চৰেন পিতাৰ নাম: বঘুনাথ চৰেন ঘৰ নং : 130 বয়স : 48 লিঙ্গ : পুৰুষ	LQX1319206 ফটো উপলব্ধ	642 নাম : এনতনি হেমব্রম স্বামীৰ নাম: নিলচন চৰেন ঘৰ নং : 130 বয়স : 24 লিঙ্গ : মহিলা	LQX0502047 ফটো উপলব্ধ
643 নাম : নিলচন চৰেন পিতাৰ নাম: থমাচ চৰেন ঘৰ নং : 130 বয়স : 23 লিঙ্গ : পুৰুষ	LQX0501981 ফটো উপলব্ধ	E 644 নাম : চমতী হেমব্রম স্বামীৰ নাম: অনিলা কিস্কু ঘৰ নং : 131 বয়স : 55 লিঙ্গ : মহিলা	LQX1319239 ফটো উপলব্ধ	645 নাম : কিৰন কিস্কু পিতাৰ নাম: অনিলা কিস্কু ঘৰ নং : 131 বয়স : 38 লিঙ্গ : পুৰুষ	LQX1319251 ফটো উপলব্ধ
646 নাম : বেৰোনিকা মাৰ্ভি স্বামীৰ নাম: নিৰঞ্জন কিস্কু ঘৰ নং : 131 বয়স : 36 লিঙ্গ : মহিলা	LQX0314260 ফটো উপলব্ধ	647 নাম : জৌতদাও দৈমাৰী পিতাৰ নাম: বাৰ্জেন দৈমাৰী ঘৰ নং : 131 বয়স : 32 লিঙ্গ : পুৰুষ	LQX1627801 ফটো উপলব্ধ	648 নাম : অশোক কিস্কু পিতাৰ নাম: অনিলা কিস্কু ঘৰ নং : 131 বয়স : 31 লিঙ্গ : পুৰুষ	LQX0340463 ফটো উপলব্ধ
R 649 নাম : অশোক কিস্কু পিতাৰ নাম: অনিলা কিস্কু ঘৰ নং : 131 বয়স : 30 লিঙ্গ : পুৰুষ	LQX0337246 ফটো উপলব্ধ	650 নাম : ভেৰোনিকা মাৰ্ভি স্বামীৰ নাম: কিৰণ মাৰ্ভি ঘৰ নং : 131 বয়স : 29 লিঙ্গ : মহিলা	PVJ0005892 ফটো উপলব্ধ	651 নাম : উত্তম কিস্কু পিতাৰ নাম: অনিলা কিস্কু ঘৰ নং : 131 বয়স : 27 লিঙ্গ : পুৰুষ	LQX0239681 ফটো উপলব্ধ
652 নাম : বুদ্ধিৰাম কিস্কু পিতাৰ নাম: অনিলা কিস্কু ঘৰ নং : 131 বয়স : 26 লিঙ্গ : পুৰুষ	LQX0340513 ফটো উপলব্ধ	653 নাম : চিলবিনা মাৰ্ভি স্বামীৰ নাম: বুদ্ধিৰাম কিস্কু ঘৰ নং : 131 বয়স : 25 লিঙ্গ : মহিলা	LQX0413344 ফটো উপলব্ধ	654 নাম : সীতা বাক্কে স্বামীৰ নাম: হৰেন হাচদা ঘৰ নং : 133 বয়স : 60 লিঙ্গ : মহিলা	LQX1319295 ফটো উপলব্ধ
655 নাম : ইলিচাবা মুৰ্মু স্বামীৰ নাম: গনেশ হাচদা ঘৰ নং : 133 বয়স : 45 লিঙ্গ : মহিলা	LQX1319319 ফটো উপলব্ধ	656 নাম : ৰমেশ হাচদা পিতাৰ নাম: হৰেন হাচদা ঘৰ নং : 133 বয়স : 43 লিঙ্গ : পুৰুষ	LQX1319320 ফটো উপলব্ধ	657 নাম : অৱনি হাচদা পিতাৰ নাম: হৰেন হাচদা ঘৰ নং : 133 বয়স : 38 লিঙ্গ : পুৰুষ	LQX1323235 ফটো উপলব্ধ
658 নাম : মোগন হাঁসদা পিতাৰ নাম: হৰেন হাঁসদা ঘৰ নং : 133 বয়স : 35 লিঙ্গ : পুৰুষ	LQX1323224 ফটো উপলব্ধ	659 নাম : ৰমানুছ হাচদা পিতাৰ নাম: হৰেন হাচদা ঘৰ নং : 133 বয়স : 32 লিঙ্গ : পুৰুষ	LQX1323213 ফটো উপলব্ধ	660 নাম : দেৱানুছ হাচদা পিতাৰ নাম: হৰেন হাচদা ঘৰ নং : 133 বয়স : 30 লিঙ্গ : পুৰুষ	LQX0313148 ফটো উপলব্ধ



661 নাম : বীনামনী হেমব্রম স্বামীৰ নাম : বমেশ হাচদা ঘৰ নং : ১৩৩ বয়স : 30 লিঙ্গ : মহিলা	LQX0337410 ফটো উপলব্ধ	662 নাম : চালমি হেমব্রম স্বামীৰ নাম : মগেন হাচদা ঘৰ নং : ১৩৩ বয়স : 30 লিঙ্গ : মহিলা	LQX0414359 ফটো উপলব্ধ	663 নাম : নৰেশ হাচদা পিতাৰ নাম : হৰেন হাচদা ঘৰ নং : ১৩৩ বয়স : 28 লিঙ্গ : পুৰুষ	LQX0313155 ফটো উপলব্ধ
664 নাম : লুসিয়া মাৰ্ভি স্বামীৰ নাম : নৰেশ হাসদা ঘৰ নং : 133 বয়স : 28 লিঙ্গ : মহিলা	PVJ0110957 ফটো উপলব্ধ	665 নাম : বেৰনিকা মাৰ্ভি স্বামীৰ নাম : অৱনি হাচদা ঘৰ নং : ১৩৩ বয়স : 27 লিঙ্গ : মহিলা	LQX0337527 ফটো উপলব্ধ	666 নাম : জনাহ হাচদা পিতাৰ নাম : হৰেন হাচদা ঘৰ নং : ১৩৩ বয়স : 26 লিঙ্গ : পুৰুষ	LQX0313189 ফটো উপলব্ধ
667 নাম : যতিন হাচদা পিতাৰ নাম : হৰেন হাচদা ঘৰ নং : ১৩৩ বয়স : 26 লিঙ্গ : পুৰুষ	LQX0337568 ফটো উপলব্ধ	668 নাম : অজয় হাসদা পিতাৰ নাম : চৰন হাসদা ঘৰ নং : ১৩৩ বয়স : 24 লিঙ্গ : পুৰুষ	LQX0501965 ফটো উপলব্ধ	669 নাম : মেৰিনা ক্ৰিস্ক স্বামীৰ নাম : যতীৰ হাসদা ঘৰ নং : 133 বয়স : 24 লিঙ্গ : মহিলা	PVJ0005926 ফটো উপলব্ধ
670 নাম : দানিয়েল হাচদা পিতাৰ নাম : গণেশ হাচদা ঘৰ নং : ১৩৩ বয়স : 23 লিঙ্গ : পুৰুষ	LQX0503664 ফটো উপলব্ধ	671 নাম : সানকি বান্ধে স্বামীৰ নাম : পৰেশ হাচদা ঘৰ নং : ১৩৪ বয়স : 57 লিঙ্গ : মহিলা	LQX1319375 ফটো উপলব্ধ	672 নাম : বেমেৰে মাৰ্ভি স্বামীৰ নাম : নৰেন হাচদা ঘৰ নং : ১৩৪ বয়স : 55 লিঙ্গ : মহিলা	LQX1319342 ফটো উপলব্ধ
673 নাম : গোবিন হাচদা পিতাৰ নাম : নৰেন হাচদা ঘৰ নং : ১৩৪ বয়স : 46 লিঙ্গ : পুৰুষ	LQX1319353 ফটো উপলব্ধ	674 নাম : সুবজ মনি হেমব্রম স্বামীৰ নাম : গোবিন্দ হাচদা ঘৰ নং : ১৩৪ বয়স : 37 লিঙ্গ : মহিলা	LQX1323177 ফটো উপলব্ধ	675 নাম : দুৰ্গা হাচদা মাতৃৰ নাম : বেমেৰে মাৰ্ভি ঘৰ নং : ১৩৪ বয়স : 35 লিঙ্গ : মহিলা	LQX1323166 ফটো উপলব্ধ
676 নাম : বমাইনা দৈমাৰী পিতাৰ নাম : ৰাজেন দৈমাৰী ঘৰ নং : 134 বয়স : 31 লিঙ্গ : মহিলা	LQX1627812 ফটো উপলব্ধ	677 নাম : চবিন হাচদা মাতৃৰ নাম : চামকি বান্ধে ঘৰ নং : ১৩৪ বয়স : 28 লিঙ্গ : পুৰুষ	LQX0319459 ফটো উপলব্ধ	678 নাম : শৰন হাচদা পিতাৰ নাম : তোতাৰা হাচদা ঘৰ নং : ১৩৫ বয়স : 70 লিঙ্গ : পুৰুষ	LQX1319386 ফটো উপলব্ধ
679 নাম : কবিৰাজ হাচদা পিতাৰ নাম : চৰণ হাচদা ঘৰ নং : ১৩৫ বয়স : 34 লিঙ্গ : পুৰুষ	LQX1323111 ফটো উপলব্ধ	680 নাম : পাৰ্বতী চৰেন স্বামীৰ নাম : কবিৰাজ হাচদা ঘৰ নং : ১৩৫ বয়স : 31 লিঙ্গ : মহিলা	LQX0277285 ফটো উপলব্ধ	681 নাম : লক্ষীৰাম হাচদা পিতাৰ নাম : চৌৰান হাচদা ঘৰ নং : ১৩৫ বয়স : 30 লিঙ্গ : পুৰুষ	LQX0277319 ফটো উপলব্ধ
682 নাম : সুনিতা চৰেন স্বামীৰ নাম : লক্ষীৰাম হাচদা ঘৰ নং : 135 বয়স : 26 লিঙ্গ : মহিলা	PVJ0009522 ফটো উপলব্ধ	683 নাম : ফুলমনি হেমব্রম স্বামীৰ নাম : অজয় হাচদা ঘৰ নং : 135 বয়স : 21 লিঙ্গ : মহিলা	PVJ0020958 ফটো উপলব্ধ	E 684 নাম : মহিৰাম নাৰ্জাৰী পিতাৰ নাম : ভবেন নাৰ্জাৰী ঘৰ নং : ১৩৬ বয়স : 90 লিঙ্গ : পুৰুষ	LQX1319400 ফটো উপলব্ধ
S 685 নাম : মুক্ত নাৰ্জাৰী স্বামীৰ নাম : মহিৰাম নাৰ্জাৰী ঘৰ নং : ১৩৬ বয়স : 70 লিঙ্গ : মহিলা	LQX1319411 ফটো উপলব্ধ	686 নাম : ৰঞ্জন নাৰ্জাৰী পিতাৰ নাম : মহিৰাম নাৰ্জাৰী ঘৰ নং : ১৩৬ বয়স : 52 লিঙ্গ : পুৰুষ	LQX1627798 ফটো উপলব্ধ	S 687 নাম : প্ৰফুল্ল নাৰ্জাৰী পিতাৰ নাম : মহিৰাম নাৰ্জাৰী ঘৰ নং : ১৩৬ বয়স : 50 লিঙ্গ : পুৰুষ	LQX1319422 ফটো উপলব্ধ
688 নাম : গোলক নাৰ্জাৰী পিতাৰ নাম : মনিৰাম নাৰ্জাৰী ঘৰ নং : ১৩৬ বয়স : 47 লিঙ্গ : পুৰুষ	LQX1319433 ফটো উপলব্ধ	689 নাম : বিহৰজ নাৰ্জাৰী পিতাৰ নাম : মহিৰাম নাৰ্জাৰী ঘৰ নং : ১৩৬ বয়স : 39 লিঙ্গ : পুৰুষ	LQX1319444 ফটো উপলব্ধ	690 নাম : মিলো চৰেন স্বামীৰ নাম : যোচেফ মুৰ্মু ঘৰ নং : ১৩৬ বয়স : 26 লিঙ্গ : মহিলা	LQX0239772 ফটো উপলব্ধ



691 নাম : বীনা বসুমতাৰী পিতাৰ নাম: সতীশ বসুমতাৰী ঘৰ নং : 109 বয়স : 40 লিঙ্গ : মহিলা	LQX1319499 ফটো উপলব্ধ	S 692 নাম : মিনা বসুমতাৰী পিতাৰ নাম: সতীশ বসুমতাৰী ঘৰ নং : 109 বয়স : 39 লিঙ্গ : মহিলা	LQX1319502 ফটো উপলব্ধ	693 নাম : দৈঠন বড়ো মাতৃৰ নাম: বীনা বসুমতাৰী ঘৰ নং : 109 বয়স : 23 লিঙ্গ : পুৰুষ	LQX0477778 ফটো উপলব্ধ
694 নাম : অনী ৰাম বড়ো পিতাৰ নাম: আমচৰন বড়ো ঘৰ নং : 108 বয়স : 60 লিঙ্গ : পুৰুষ	LQX1319513 ফটো উপলব্ধ	695 নাম : চম্পা বড়ো স্বামীৰ নাম: অনিৰাম বড়ো ঘৰ নং : 108 বয়স : 55 লিঙ্গ : মহিলা	LQX1319524 ফটো উপলব্ধ	696 নাম : আলাইসি ৰ'ব' মাতৃৰ নাম: সোমাবসার দৈমাৰি ঘৰ নং : 108 বয়স : 32 লিঙ্গ : মহিলা	LQX1323428 ফটো উপলব্ধ
697 নাম : অনুৰাগ বড়ো পিতাৰ নাম: অনিৰাম বড়ো ঘৰ নং : 108 বয়স : 27 লিঙ্গ : পুৰুষ	LQX0159848 ফটো উপলব্ধ	# 698 নাম : কাশীৰি সোনা দৈমুৰী পিতাৰ নাম: চলেন দৈমুৰী ঘৰ নং : 108 বয়স : 22 লিঙ্গ : মহিলা	LQX7700149 ফটো উপলব্ধ	# 699 নাম : চলেন দৈমুৰী পিতাৰ নাম: দেওবাৰ দৈমুৰী ঘৰ নং : 108 বয়স : 54 লিঙ্গ : পুৰুষ	LQX1319535 ফটো উপলব্ধ
700 নাম : শশীপ্ৰভা দৈমুৰী স্বামীৰ নাম: চলেন দৈমুৰী ঘৰ নং : 108 বয়স : 45 লিঙ্গ : মহিলা	LQX1319546 ফটো উপলব্ধ	701 নাম : মনিকা চৰেন স্বামীৰ নাম: জিতু মুৰ্মু ঘৰ নং : 109 বয়স : 60 লিঙ্গ : মহিলা	LQX1319579 ফটো উপলব্ধ	702 নাম : মাথিয়াছ মুৰ্মু পিতাৰ নাম: জিতু মুৰ্মু ঘৰ নং : 109 বয়স : 36 লিঙ্গ : পুৰুষ	LQX0277475 ফটো উপলব্ধ
703 নাম : মাৰ্ছেল মুৰ্মু পিতাৰ নাম: জিতু মুৰ্মু ঘৰ নং : 109 বয়স : 28 লিঙ্গ : পুৰুষ	LQX0160127 ফটো উপলব্ধ	704 নাম : সন্ত মাৰিয়া হেমব্ৰম স্বামীৰ নাম: মাথিয়াছ মুৰ্মু ঘৰ নং : 139 বয়স : 28 লিঙ্গ : মহিলা	PVJ0062141 ফটো উপলব্ধ	705 নাম : চন্ত মাৰিয়া হেমব্ৰম পিতাৰ নাম: থমাছ হেমব্ৰম ঘৰ নং : 139 বয়স : 27 লিঙ্গ : মহিলা	LQX0177535 ফটো উপলব্ধ
706 নাম : ফৌলাও বসুমতাৰী পিতাৰ নাম: হৰেশ বসুমতাৰী ঘৰ নং : 180 বয়স : 27 লিঙ্গ : পুৰুষ	LQX0239723 ফটো উপলব্ধ	707 নাম : প্ৰমিলা বসুৰা স্বামীৰ নাম: মাৰ্শল মুৰ্মু ঘৰ নং : 140 বয়স : 26 লিঙ্গ : মহিলা	PVJ0110965 ফটো উপলব্ধ	708 নাম : ৰবীন মাৰ্ডি পিতাৰ নাম: গৌপিন মাৰ্ডি ঘৰ নং : 181 বয়স : 60 লিঙ্গ : পুৰুষ	LQX1319615 ফটো উপলব্ধ
E 709 নাম : পিতম মাৰ্ডি পিতাৰ নাম: মণ্ডল মাৰ্ডি ঘৰ নং : 181 বয়স : 59 লিঙ্গ : পুৰুষ	LQX0277848 ফটো উপলব্ধ	710 নাম : শান্তি টুডু স্বামীৰ নাম: ৰবীন মাৰ্ডি ঘৰ নং : 181 বয়স : 55 লিঙ্গ : মহিলা	LQX1319626 ফটো উপলব্ধ	711 নাম : সুনিল মাৰ্ডি পিতাৰ নাম: পিতম মাৰ্ডি ঘৰ নং : 181 বয়স : 39 লিঙ্গ : পুৰুষ	LQX0227843 ফটো উপলব্ধ
712 নাম : সোনমনি মাৰ্ডি পিতাৰ নাম: ৰবীন মাৰ্ডি ঘৰ নং : 181 বয়স : 38 লিঙ্গ : মহিলা	LQX1319637 ফটো উপলব্ধ	713 নাম : হেমন্ত মাৰ্ডি পিতাৰ নাম: ৰবীন মাৰ্ডি ঘৰ নং : 181 বয়স : 31 লিঙ্গ : পুৰুষ	LQX0313833 ফটো উপলব্ধ	714 নাম : অনজালী চৰেন স্বামীৰ নাম: হেমন্ত মাৰ্ডি ঘৰ নং : 181 বয়স : 30 লিঙ্গ : মহিলা	LQX0314005 ফটো উপলব্ধ
715 নাম : গোলাপী মাৰ্ডি পিতাৰ নাম: ৰবীন মাৰ্ডি ঘৰ নং : 181 বয়স : 25 লিঙ্গ : মহিলা	LQX0293704 ফটো উপলব্ধ	716 নাম : দানিয়েল মুৰ্মু পিতাৰ নাম: মাৰ্ঘিত মুৰ্মু ঘৰ নং : 182 বয়স : 55 লিঙ্গ : পুৰুষ	LQX1319648 ফটো উপলব্ধ	717 নাম : দানিয়েল টুডু পিতাৰ নাম: বৃন্দন টুডু ঘৰ নং : 182 বয়স : 55 লিঙ্গ : পুৰুষ	LQX1319659 ফটো উপলব্ধ
718 নাম : ফলিনা হেমব্ৰম স্বামীৰ নাম: দানিয়েল টুডু ঘৰ নং : 182 বয়স : 50 লিঙ্গ : মহিলা	LQX1319660 ফটো উপলব্ধ	719 নাম : লুকাশ মুৰ্মু পিতাৰ নাম: দানিয়েল মুৰ্মু ঘৰ নং : 182 বয়স : 32 লিঙ্গ : পুৰুষ	LQX1323337 ফটো উপলব্ধ	720 নাম : হাবেল মুৰ্মু পিতাৰ নাম: ড্যানিয়েল মুৰ্মু ঘৰ নং : 182 বয়স : 31 লিঙ্গ : পুৰুষ	LQX1323326 ফটো উপলব্ধ



721 নাম : জিনা টুড পিতাৰ নাম: দানিয়েল টুড ঘৰ নং : 182 বয়স : 24 লিঙ্গ : মহিলা	LQX0506469 ফটো উপলব্ধ	722 নাম : ভোলা নাথ টুড পিতাৰ নাম: দানিয়েল টুড ঘৰ নং : 142 বয়স : 20 লিঙ্গ : পুৰুষ	PVJ0006031 ফটো উপলব্ধ	723 নাম : বাচকা হেমব্ৰম পিতাৰ নাম: কাৰ্দ্ৰা হেমব্ৰম ঘৰ নং : 188 বয়স : 75 লিঙ্গ : পুৰুষ	LQX1319693 ফটো উপলব্ধ
724 নাম : সুনিতা কিস্কু পিতাৰ নাম: যাদু কিস্কু ঘৰ নং : 188 বয়স : 50 লিঙ্গ : মহিলা	LQX0412783 ফটো উপলব্ধ	725 নাম : ধনিৰাম মুৰ্মু মাতৃৰ নাম: সুনিতা কিস্কু ঘৰ নং : 188 বয়স : 44 লিঙ্গ : পুৰুষ	LQX0413310 ফটো উপলব্ধ	726 নাম : সঞ্জয় হেমব্ৰম পিতাৰ নাম: বাচকা হেমব্ৰম ঘৰ নং : 144 বয়স : 35 লিঙ্গ : পুৰুষ	PVJ0060566 ফটো উপলব্ধ
727 নাম : বাম মুৰ্মু পিতাৰ নাম: বাস্কা হেমব্ৰম ঘৰ নং : 188 বয়স : 33 লিঙ্গ : পুৰুষ	LQX0412817 ফটো উপলব্ধ	728 নাম : যাদু মুৰ্মু পিতাৰ নাম: বাস্কা হেমব্ৰম ঘৰ নং : 188 বয়স : 32 লিঙ্গ : পুৰুষ	LQX0412882 ফটো উপলব্ধ	729 নাম : বাৰ্জিনা টুড স্বামীৰ নাম: ধনিৰাম মুৰ্মু ঘৰ নং : 188 বয়স : 32 লিঙ্গ : মহিলা	LQX0446898 ফটো উপলব্ধ
730 নাম : ইমানয়েল হেমব্ৰম পিতাৰ নাম: বাচকা হেমব্ৰম ঘৰ নং : 188 বয়স : 30 লিঙ্গ : পুৰুষ	LQX0413294 ফটো উপলব্ধ	E 731 নাম : বাবুল হেমব্ৰম পিতাৰ নাম: বাস্কা হেমব্ৰম ঘৰ নং : 188 বয়স : 27 লিঙ্গ : পুৰুষ	LQX0413146 ফটো উপলব্ধ	732 নাম : পুনীমা নাৰ্জাৰী স্বামীৰ নাম: শচীন্দ্র নাৰ্জাৰী ঘৰ নং : 186 বয়স : 60 লিঙ্গ : মহিলা	LQX1319739 ফটো উপলব্ধ
733 নাম : ললিতা নাৰ্জাৰী স্বামীৰ নাম: কচন নাৰ্জাৰী ঘৰ নং : 186 বয়স : 45 লিঙ্গ : মহিলা	LQX1319751 ফটো উপলব্ধ	734 নাম : দইঠান নাৰ্জাৰী পিতাৰ নাম: বানেশ্বৰ নাৰ্জাৰী ঘৰ নং : 189 বয়স : 32 লিঙ্গ : মহিলা	LQX0121954 ফটো উপলব্ধ	735 নাম : জৌংচাৰ নাৰ্জাৰী পিতাৰ নাম: বানেশ্বৰ নাৰ্জাৰী ঘৰ নং : 189 বয়স : 30 লিঙ্গ : পুৰুষ	LQX0163527 ফটো উপলব্ধ
736 নাম : বনিতা টুড স্বামীৰ নাম: জৌগেশ মুৰ্মু ঘৰ নং : 189গ বয়স : 28 লিঙ্গ : মহিলা	LQX0163535 ফটো উপলব্ধ	737 নাম : তেৰেছা মাৰ্ভি স্বামীৰ নাম: নিকুলাছ মুৰ্মু ঘৰ নং : 188 বয়স : 38 লিঙ্গ : মহিলা	LQX1323133 ফটো উপলব্ধ	738 নাম : ৰবিন্দ্র বসুমতাৰী পিতাৰ নাম: লখেন বসুমতাৰী ঘৰ নং : 150 বয়স : 80 লিঙ্গ : পুৰুষ	LQX1319808 ফটো উপলব্ধ
739 নাম : হাচ বসুমতাৰী স্বামীৰ নাম: ৰবিন্দ্র বসুমতাৰী ঘৰ নং : 150 বয়স : 70 লিঙ্গ : মহিলা	LQX1319819 ফটো উপলব্ধ	740 নাম : ৰহেন বসুমতাৰী পিতাৰ নাম: ৰবিন্দ্র বসুমতাৰী ঘৰ নং : 150 বয়স : 32 লিঙ্গ : পুৰুষ	LQX0369801 ফটো উপলব্ধ	741 নাম : গৌতম বসুমতাৰী পিতাৰ নাম: ৰবিন্দ্র বসুমতাৰী ঘৰ নং : 150 বয়স : 22 লিঙ্গ : পুৰুষ	PVJ0101881 ফটো উপলব্ধ
742 নাম : চন্দন বসুমতাৰী পিতাৰ নাম: উৰাং বসুমতাৰী ঘৰ নং : 152 বয়স : 55 লিঙ্গ : পুৰুষ	LQX1319842 ফটো উপলব্ধ	743 নাম : জাঠি বসুমতাৰী পিতাৰ নাম: উৰাং বসুমতাৰী ঘৰ নং : 152 বয়স : 52 লিঙ্গ : পুৰুষ	LQX1627856 ফটো উপলব্ধ	744 নাম : চনে বসুমতাৰী স্বামীৰ নাম: চন্দন বসুমতাৰী ঘৰ নং : 152 বয়স : 49 লিঙ্গ : মহিলা	LQX1319853 ফটো উপলব্ধ
745 নাম : বিলাইশ্ৰী বসুমতাৰী মাতৃৰ নাম: জাঠি বসুমতাৰী ঘৰ নং : 152 বয়স : 37 লিঙ্গ : মহিলা	LQX1627845 ফটো উপলব্ধ	746 নাম : বোইছা বসুমতাৰী পিতাৰ নাম: জাঠি বসুমতাৰী ঘৰ নং : 152 বয়স : 24 লিঙ্গ : পুৰুষ	LQX0428250 ফটো উপলব্ধ	747 নাম : সোনমউঠী বসুমতাৰী পিতাৰ নাম: জাঠি বসুমতাৰী ঘৰ নং : 152 বয়স : 19 লিঙ্গ : মহিলা	PVJ0089870 ফটো উপলব্ধ
748 নাম : জাকব দৈমাৰী পিতাৰ নাম: দুবৰা দৈমাৰী ঘৰ নং : 153 বয়স : 60 লিঙ্গ : পুৰুষ	LQX1319864 ফটো উপলব্ধ	749 নাম : খ্ৰিষ্টি দৈমাৰী স্বামীৰ নাম: জাকব দৈমাৰী ঘৰ নং : 153 বয়স : 55 লিঙ্গ : মহিলা	LQX1319875 ফটো উপলব্ধ	750 নাম : জিমালী দৈমাৰী পিতাৰ নাম: জাকব দৈমাৰী ঘৰ নং : 153 বয়স : 41 লিঙ্গ : মহিলা	PVJ0058669 ফটো উপলব্ধ



751 নাম : মার্জনী দৈমাৰী পিতাৰ নাম: জাকব দৈমাৰী ঘৰ নং : ১৫৩ বয়স : 38 লিঙ্গ : মহিলা	LQX1319900 ফটো উপলব্ধ	S 752 নাম : উদাংশী দৈমাৰী পিতাৰ নাম: জেকব দৈমাৰী ঘৰ নং : ১৫৩ বয়স : 30 লিঙ্গ : মহিলা	LQX1323815 ফটো উপলব্ধ	753 নাম : বিদাংশী দৈমাৰী পিতাৰ নাম: জাকব দৈমাৰী ঘৰ নং : ১৫৩ বয়স : 29 লিঙ্গ : মহিলা	LQX0313726 ফটো উপলব্ধ
754 নাম : একলেচিয়া দৈমাৰী পিতাৰ নাম: জাকব দৈমাৰী ঘৰ নং : ১৫৩ বয়স : 26 লিঙ্গ : পুৰুষ	LQX0313742 ফটো উপলব্ধ	755 নাম : বিগৰাই দৈমাৰী পিতাৰ নাম: কমলা দৈমাৰী ঘৰ নং : ১৫৪ বয়স : 44 লিঙ্গ : পুৰুষ	LQX1319955 ফটো উপলব্ধ	756 নাম : ৰীতা দৈমাৰী স্বামীৰ নাম: বিগৰাই দৈমাৰী ঘৰ নং : ১৫৪ বয়স : 40 লিঙ্গ : মহিলা	LQX1319966 ফটো উপলব্ধ
757 নাম : অৰ্জুন দৈমাৰী পিতাৰ নাম: বিগৰাই দৈমাৰী ঘৰ নং : ১৫৪ বয়স : 23 লিঙ্গ : পুৰুষ	LQX0523928 ফটো উপলব্ধ	758 নাম : দৈমু ৰানী দৈমাৰী পিতাৰ নাম: বিগৰাই দৈমাৰী ঘৰ নং : 154 বয়স : 21 লিঙ্গ : মহিলা	PVJ0081174 ফটো উপলব্ধ	759 নাম : বীৰেন দৈমাৰী পিতাৰ নাম: দুবৰা দৈমাৰী ঘৰ নং : ১৫৫ বয়স : 58 লিঙ্গ : পুৰুষ	LQX1319999 ফটো উপলব্ধ
760 নাম : সনুশ দৈমাৰী পিতাৰ নাম: বীৰেন দৈমাৰী ঘৰ নং : ১৫৫ বয়স : 40 লিঙ্গ : পুৰুষ	LQX1320009 ফটো উপলব্ধ	761 নাম : মনুশ দুঙ্গমাৰী পিতাৰ নাম: বীৰেন দৈমাৰী ঘৰ নং : ১৫৫ বয়স : 38 লিঙ্গ : পুৰুষ	LQX1320010 ফটো উপলব্ধ	762 নাম : সোৰমিলা দৈমাৰী স্বামীৰ নাম: সোনুস দৈমাৰী ঘৰ নং : ১৫৫ বয়স : 36 লিঙ্গ : মহিলা	LQX0382440 ফটো উপলব্ধ
763 নাম : সমিতা দৈমাৰী স্বামীৰ নাম: মনোজ দৈমাৰী ঘৰ নং : ১৫৫ বয়স : 31 লিঙ্গ : মহিলা	LQX0121970 ফটো উপলব্ধ	764 নাম : নিবাৰী দৈমাৰী স্বামীৰ নাম: বীৰেন দৈমাৰী ঘৰ নং : ১৫৫ বয়স : 55 লিঙ্গ : মহিলা	LQX1320021 ফটো উপলব্ধ	765 নাম : নিৰলা দৈমাৰী স্বামীৰ নাম: বিলাট দৈমাৰী ঘৰ নং : ১৫৬ বয়স : 65 লিঙ্গ : মহিলা	LQX1320043 ফটো উপলব্ধ
766 নাম : মীৰা দৈমাৰী পিতাৰ নাম: বিলাত দৈমাৰী ঘৰ নং : ১৫৬ বয়স : 44 লিঙ্গ : মহিলা	LQX1320054 ফটো উপলব্ধ	767 নাম : খালাচন বসুমতাৰী পিতাৰ নাম: জনাৰাম বসুমতাৰী ঘৰ নং : ১৫৮ বয়স : 68 লিঙ্গ : পুৰুষ	LQX1320101 ফটো উপলব্ধ	768 নাম : ৰাহেল বসুমতাৰী স্বামীৰ নাম: খালাচন বসুমতাৰী ঘৰ নং : ১৫৮ বয়স : 62 লিঙ্গ : মহিলা	LQX1320112 ফটো উপলব্ধ
769 নাম : মীন বসুমতাৰী স্বামীৰ নাম: জীতেন বসুমতাৰী ঘৰ নং : ১৫৮ বয়স : 46 লিঙ্গ : মহিলা	LQX0505222 ফটো উপলব্ধ	770 নাম : জীতেন বসুমতাৰী পিতাৰ নাম: খালাচন বসুমতাৰী ঘৰ নং : ১৫৮ বয়স : 43 লিঙ্গ : পুৰুষ	LQX1320123 ফটো উপলব্ধ	771 নাম : সন্তোষ বসুমতাৰী পিতাৰ নাম: খালাচন বসুমতাৰী ঘৰ নং : ১৫৮ বয়স : 42 লিঙ্গ : পুৰুষ	LQX1320134 ফটো উপলব্ধ
772 নাম : নানি বসুমতাৰী স্বামীৰ নাম: সন্তোষ বসুমতাৰী ঘৰ নং : ১৫৮ বয়স : 40 লিঙ্গ : মহিলা	LQX1320145 ফটো উপলব্ধ	773 নাম : ইজিমা বসুমতাৰী পিতাৰ নাম: খালাচন বসুমতাৰী ঘৰ নং : ১৫৮ বয়স : 38 লিঙ্গ : মহিলা	LQX1320156 ফটো উপলব্ধ	774 নাম : জৌংখিপানি বসুমতাৰী পিতাৰ নাম: খালাচন বসুমতাৰী ঘৰ নং : ১৫৮ বয়স : 34 লিঙ্গ : মহিলা	LQX0030205 ফটো উপলব্ধ
775 নাম : জেমচ বসুমতাৰী পিতাৰ নাম: সন্তোষ বসুমতাৰী ঘৰ নং : ১৫৮ বয়স : 23 লিঙ্গ : পুৰুষ	LQX7703143 ফটো উপলব্ধ	776 নাম : মইনা বসুমতাৰী পিতাৰ নাম: সন্তোষ বসুমতাৰী ঘৰ নং : 158 বয়স : 20 লিঙ্গ : মহিলা	PVJ0115907 ফটো উপলব্ধ	777 নাম : গান্ধা দৈমাৰী পিতাৰ নাম: গবিন দৈমাৰী ঘৰ নং : ১৫৯ বয়স : 62 লিঙ্গ : পুৰুষ	LQX1320167 ফটো উপলব্ধ
778 নাম : প্ৰেমন্তী দৈমাৰী স্বামীৰ নাম: গান্ধা দৈমাৰী ঘৰ নং : ১৫৯ বয়স : 58 লিঙ্গ : মহিলা	LQX1320178 ফটো উপলব্ধ	779 নাম : মোনজ বসুমতাৰি পিতাৰ নাম: নাৰায়ন বসুমতাৰী ঘৰ নং : 159 বয়স : 42 লিঙ্গ : পুৰুষ	LQX1315759 ফটো উপলব্ধ	780 নাম : জোনাকী দৈমাৰী পিতাৰ নাম: গান্ধা দৈমাৰী ঘৰ নং : ১৫৯ বয়স : 41 লিঙ্গ : মহিলা	LQX1320189 ফটো উপলব্ধ



781 নাম : বিজল দৈমাৰী পিতাৰ নাম: কান্দুৰা দৈমাৰী ঘৰ নং : 155 বয়স : 34 লিঙ্গ : পুৰুষ	LQX0278739 ফটো উপলব্ধ	782 নাম : বেবিকা বসুমতাৰী পিতাৰ নাম: পদ্মসিং বসুমতাৰী ঘৰ নং : 159 বয়স : 28 লিঙ্গ : মহিলা	MVF0330241 ফটো উপলব্ধ	783 নাম : বাজেন দৈমাৰী পিতাৰ নাম: গেবিন দৈমাৰী ঘৰ নং : 160 বয়স : 62 লিঙ্গ : পুৰুষ	LQX1320203 ফটো উপলব্ধ
784 নাম : বিনালী দৈমাৰী স্বামীৰ নাম: বাজেন দৈমাৰী ঘৰ নং : 160 বয়স : 55 লিঙ্গ : মহিলা	LQX1320214 ফটো উপলব্ধ	785 নাম : চিমচন দৈমাৰী পিতাৰ নাম: গেবিন দৈমাৰী ঘৰ নং : 160 বয়স : 47 লিঙ্গ : পুৰুষ	LQX1320225 ফটো উপলব্ধ	786 নাম : ৰূপচনা দৈমাৰী পিতাৰ নাম: বাজেন দৈমাৰী ঘৰ নং : 160 বয়স : 24 লিঙ্গ : মহিলা	LQX7683212 ফটো উপলব্ধ
787 নাম : প্ৰতাপ দৈমাৰী পিতাৰ নাম: অমুশ দৈমাৰী ঘৰ নং : 161 বয়স : 47 লিঙ্গ : পুৰুষ	LQX1320247 ফটো উপলব্ধ	788 নাম : লাউকী দৈমাৰী স্বামীৰ নাম: প্ৰতাপ দৈমাৰী ঘৰ নং : 161 বয়স : 43 লিঙ্গ : মহিলা	LQX1320258 ফটো উপলব্ধ	789 নাম : বিকাশ দৈমাৰী পিতাৰ নাম: প্ৰতাপ দৈমাৰী ঘৰ নং : 161 বয়স : 23 লিঙ্গ : পুৰুষ	LQX7697485 ফটো উপলব্ধ
790 নাম : হৰেন বাগ্গাৰী পিতাৰ নাম: গালা বাগ্গাৰী ঘৰ নং : 162 বয়স : 78 লিঙ্গ : পুৰুষ	LQX1320269 ফটো উপলব্ধ	791 নাম : সোনাশ্ৰী বাগ্গাৰী পিতাৰ নাম: হৰেন বাগ্গাৰী ঘৰ নং : 162 বয়স : 45 লিঙ্গ : মহিলা	LQX1320281 ফটো উপলব্ধ	792 নাম : বিচিত্ৰ বাগ্গাৰী পিতাৰ নাম: হৰেন বাগ্গাৰী ঘৰ নং : 162 বয়স : 42 লিঙ্গ : পুৰুষ	LQX1320292 ফটো উপলব্ধ
793 নাম : ৰঞ্জিত বাগ্গাৰী পিতাৰ নাম: হৰেন বাগ্গাৰী ঘৰ নং : 162 বয়স : 36 লিঙ্গ : পুৰুষ	LQX1323804 ফটো উপলব্ধ	794 নাম : অনচুমৈ বসুমতাৰী স্বামীৰ নাম: ৰঞ্জিত বাগ্গাৰী ঘৰ নং : 162 বয়স : 33 লিঙ্গ : মহিলা	LQX0279067 ফটো উপলব্ধ	795 নাম : আমোচ দৈমাৰী পিতাৰ নাম: কাঞ্চন দৈমাৰী ঘৰ নং : 163 বয়স : 60 লিঙ্গ : পুৰুষ	LQX1320305 ফটো উপলব্ধ
796 নাম : বিন দৈমাৰী স্বামীৰ নাম: আমোচ দৈমাৰী ঘৰ নং : 163 বয়স : 55 লিঙ্গ : মহিলা	LQX1320316 ফটো উপলব্ধ	797 নাম : আচাৰ্য্য দৈমাৰী পিতাৰ নাম: আমোচ দৈমাৰী ঘৰ নং : 163 বয়স : 42 লিঙ্গ : পুৰুষ	LQX1320327 ফটো উপলব্ধ	798 নাম : প্ৰানজানা দৈমাৰী পিতাৰ নাম: অমুশ দৈমাৰী ঘৰ নং : 163 বয়স : 42 লিঙ্গ : মহিলা	PVJ0099481 ফটো উপলব্ধ
799 নাম : ৰৌমৌই দৈমাৰী স্বামীৰ নাম: আচাৰ্য্য দৈমাৰী ঘৰ নং : 163 বয়স : 32 লিঙ্গ : মহিলা	LQX0503425 ফটো উপলব্ধ	800 নাম : জনমনি দৈমাৰী পিতাৰ নাম: অমুশ দৈমাৰী ঘৰ নং : 163 বয়স : 24 লিঙ্গ : মহিলা	LQX0422832 ফটো উপলব্ধ	801 নাম : মাকেকুৰ্ন দৈমাৰী পিতাৰ নাম: আমোচ দৈমাৰী ঘৰ নং : 163 বয়স : 23 লিঙ্গ : পুৰুষ	LQX0564047 ফটো উপলব্ধ
802 নাম : স্মৃতি দৈমাৰী পিতাৰ নাম: অমোশ দৈমাৰী ঘৰ নং : 163 বয়স : 21 লিঙ্গ : মহিলা	PVJ0009639 ফটো উপলব্ধ	803 নাম : নবীন দৈমাৰী পিতাৰ নাম: ৰাখেপ দৈমাৰী ঘৰ নং : 168 বয়স : 75 লিঙ্গ : পুৰুষ	LQX1320361 ফটো উপলব্ধ	804 নাম : ৰহেন দৈমাৰী পিতাৰ নাম: সুৰেন দৈমাৰী ঘৰ নং : 168 বয়স : 55 লিঙ্গ : পুৰুষ	LQX1320349 ফটো উপলব্ধ
805 নাম : কান্দুৰী দৈমাৰী স্বামীৰ নাম: ৰহেন দৈমাৰী ঘৰ নং : 168 বয়স : 50 লিঙ্গ : মহিলা	LQX1320350 ফটো উপলব্ধ	806 নাম : ৰচেন দৈমাৰী পিতাৰ নাম: নবীন দৈমাৰী ঘৰ নং : 168 বয়স : 50 লিঙ্গ : পুৰুষ	LQX1320372 ফটো উপলব্ধ	S 807 নাম : খনিতা দৈমাৰী পিতাৰ নাম: নবীন দৈমাৰী ঘৰ নং : 168 বয়স : 43 লিঙ্গ : মহিলা	LQX1320383 ফটো উপলব্ধ
808 নাম : মাইনাও দৈমাৰী স্বামীৰ নাম: ৰচেন দৈমাৰী ঘৰ নং : 168 বয়স : 42 লিঙ্গ : মহিলা	LQX1320394 ফটো উপলব্ধ	S 809 নাম : প্ৰিতি দৈমাৰী পিতাৰ নাম: ৰহেন দৈমাৰী ঘৰ নং : 168 বয়স : 30 লিঙ্গ : মহিলা	LQX1323826 ফটো উপলব্ধ	810 নাম : মিথিংগা দৈমাৰী পিতাৰ নাম: ৰোহেন দৈমাৰী ঘৰ নং : 168 বয়স : 28 লিঙ্গ : পুৰুষ	LQX0032656 ফটো উপলব্ধ

811	LQX1320407	ফটো উপলব্ধ
নাম : প্ৰমা দৈমাৰী স্বামীৰ নাম: সুৰেন দৈমাৰী ঘৰ নং : ১৬৫ বয়স : 75 লিঙ্গ : মহিলা		

812	LQX1320418	ফটো উপলব্ধ
নাম : জুৱেল দৈমাৰী পিতাৰ নাম: সুৰেন দৈমাৰী ঘৰ নং : ১৬৫ বয়স : 45 লিঙ্গ : পুৰুষ		

813	LQX1320429	ফটো উপলব্ধ
নাম : মনেশ্বৰী দৈমাৰী স্বামীৰ নাম: জুৱেল দৈমাৰী ঘৰ নং : ১৬৫ বয়স : 40 লিঙ্গ : মহিলা		

814	LQX0469619	ফটো উপলব্ধ
নাম : দেবজীত দৈমাৰী পিতাৰ নাম: জুৱেল দৈমাৰী ঘৰ নং : ১৬৫ বয়স : 25 লিঙ্গ : পুৰুষ		

815	LQX0469098	ফটো উপলব্ধ
নাম : বনিমা দৈমাৰী পিতাৰ নাম: জুৱেল দৈমাৰী ঘৰ নং : ১৬৫ বয়স : 24 লিঙ্গ : মহিলা		

816	LQX1320430	ফটো উপলব্ধ
নাম : ক্ষিজৰং দৈমাৰী পিতাৰ নাম: সুৰেন দৈমাৰী ঘৰ নং : ১৬৬ বয়স : 60 লিঙ্গ : পুৰুষ		

817	LQX1320441	ফটো উপলব্ধ
নাম : সাবিত্ৰী দৈমাৰী স্বামীৰ নাম: ক্ষিজৰং দৈমাৰী ঘৰ নং : ১৬৬ বয়স : 50 লিঙ্গ : মহিলা		

818	LQX0170456	ফটো উপলব্ধ
নাম : বাবুল দৈমাৰী পিতাৰ নাম: খিজৰাং দৈমাৰী ঘৰ নং : ১৬৬ বয়স : 32 লিঙ্গ : পুৰুষ		

819	LQX0170639	ফটো উপলব্ধ
নাম : জৈতন দৈমাৰী পিতাৰ নাম: খিজৰাং দৈমাৰী ঘৰ নং : ১৬৬ বয়স : 29 লিঙ্গ : পুৰুষ		

820	LQX1320452	ফটো উপলব্ধ
নাম : নিবাৰী দৈমাৰী স্বামীৰ নাম: নবীন দৈমাৰী ঘৰ নং : ১৬৭ বয়স : 65 লিঙ্গ : মহিলা		

821	LQX1320474	ফটো উপলব্ধ
নাম : ফুলমনি বসুমতাৰী স্বামীৰ নাম: খগেশ্বৰ বসুমতাৰী ঘৰ নং : ১৬৮ বয়স : 65 লিঙ্গ : মহিলা		

822	LQX0033589	ফটো উপলব্ধ
নাম : ফুলমনি বসুমতাৰী পিতাৰ নাম: লোলিদ বসুমতাৰী ঘৰ নং : ১৬৮ বয়স : 55 লিঙ্গ : মহিলা		

823	LQX1320485	ফটো উপলব্ধ
নাম : ৰেষ্ঠা বসুমতাৰী পিতাৰ নাম: খগেশ্বৰ বসুমতাৰী ঘৰ নং : ১৬৮ বয়স : 47 লিঙ্গ : পুৰুষ		

824	LQX1320496	ফটো উপলব্ধ
নাম : সঞ্জীবনি বসুমতাৰী স্বামীৰ নাম: ৰেষ্ঠা বসুমতাৰী ঘৰ নং : ১৬৮ বয়স : 42 লিঙ্গ : মহিলা		

825	PVJ0006015	ফটো উপলব্ধ
নাম : স্নেহা বসুমতাৰী পিতাৰ নাম: ৰেষ্ঠা বসুমতাৰী ঘৰ নং : 168 বয়স : 20 লিঙ্গ : মহিলা		

826	LQX1320509	ফটো উপলব্ধ
নাম : চন্দ্ৰ বসুমতাৰী পিতাৰ নাম: লীলিত বসুমতাৰী ঘৰ নং : ১৬৯ বয়স : 68 লিঙ্গ : পুৰুষ		

827	LQX1320510	ফটো উপলব্ধ
নাম : খিংত্ৰী বসুমতাৰী স্বামীৰ নাম: চন্দ্ৰ বসুমতাৰী ঘৰ নং : ১৬৯ বয়স : 63 লিঙ্গ : মহিলা		

828	LQX1320521	ফটো উপলব্ধ
নাম : বিনয় বসুমতাৰী পিতাৰ নাম: জনা বসুমতাৰী ঘৰ নং : ১৭০ বয়স : 50 লিঙ্গ : পুৰুষ		

829	LQX1320532	ফটো উপলব্ধ
নাম : মন্টে বসুমতাৰী স্বামীৰ নাম: বিনয় বসুমতাৰী ঘৰ নং : ১৭০ বয়স : 47 লিঙ্গ : মহিলা		

830	LQX0035246	ফটো উপলব্ধ
নাম : লুকাচ বসুমতাৰী পিতাৰ নাম: বিনয় বসুমতাৰী ঘৰ নং : ১৭০ বয়স : 29 লিঙ্গ : পুৰুষ		

831	LQX0503433	ফটো উপলব্ধ
নাম : ৰেখা বসুমতাৰী স্বামীৰ নাম: লুকাচ বসুমতাৰী ঘৰ নং : ১৭০ বয়স : 28 লিঙ্গ : মহিলা		

832	LQX1122837	ফটো উপলব্ধ
নাম : ডেভিড বসুমতাৰী পিতাৰ নাম: বিনয় বসুমতাৰী ঘৰ নং : ১৭০ বয়স : 23 লিঙ্গ : পুৰুষ		

833	LQX1320543	ফটো উপলব্ধ
নাম : ভদেশ্বৰ বসুমতাৰী পিতাৰ নাম: হাঙলি বসুমতাৰী ঘৰ নং : ১৭১ বয়স : 52 লিঙ্গ : পুৰুষ		

834	LQX1320554	ফটো উপলব্ধ
নাম : মহেন বসুমতাৰী পিতাৰ নাম: চাউত্ৰা বসুমতাৰী ঘৰ নং : ১৭২ বয়স : 70 লিঙ্গ : পুৰুষ		

835	LQX1320576	ফটো উপলব্ধ
নাম : প্ৰসেন বসুমতাৰী পিতাৰ নাম: মহেন বসুমতাৰী ঘৰ নং : ১৭২ বয়স : 41 লিঙ্গ : পুৰুষ		

836	LQX1320587	ফটো উপলব্ধ
নাম : ৰোহিত বসুমতাৰী পিতাৰ নাম: মহেন বসুমতাৰী ঘৰ নং : ১৭২ বয়স : 39 লিঙ্গ : পুৰুষ		

837	LQX0173856	ফটো উপলব্ধ
নাম : ৰাখী বসুমতাৰী স্বামীৰ নাম: প্ৰসেন বসুমতাৰী ঘৰ নং : ১৭২ বয়স : 34 লিঙ্গ : মহিলা		

838	LQX0173989	ফটো উপলব্ধ
নাম : ৰেন বসুমতাৰী স্বামীৰ নাম: ৰোহিত বসুমতাৰী ঘৰ নং : ১৭২ বয়স : 29 লিঙ্গ : মহিলা		

839	LQX1320598	ফটো উপলব্ধ
নাম : মেৰগা স্বৰ্গীয়াৰী পিতাৰ নাম: খালা স্বৰ্গীয়াৰী ঘৰ নং : ১৭৩ বয়স : 61 লিঙ্গ : পুৰুষ		

840	LQX1320601	ফটো উপলব্ধ
নাম : খুমচি স্বৰ্গীয়াৰী স্বামীৰ নাম: মেৰগা স্বৰ্গীয়াৰী ঘৰ নং : ১৭৩ বয়স : 55 লিঙ্গ : মহিলা		



841 নাম : জৌংছাৰ স্বৰ্গীয়াৰী পিতাৰ নাম: মেৰগা স্বৰ্গীয়াৰী ঘৰ নং : ১৭৩ বয়স : 33 লিঙ্গ : পুৰুষ	LQX1323484 ফটো উপলব্ধ	842 নাম : সমাইনা স্বৰ্গীয়াৰী পিতাৰ নাম: মেৰগা স্বৰ্গীয়াৰী ঘৰ নং : ১৭৩ বয়স : 31 লিঙ্গ : মহিলা	LQX1323495 ফটো উপলব্ধ	843 নাম : জমন স্বৰ্গীয়াৰী পিতাৰ নাম: মেৰগা স্বৰ্গীয়াৰী ঘৰ নং : ১৭৩ বয়স : 28 লিঙ্গ : পুৰুষ	LQX0174466 ফটো উপলব্ধ
844 নাম : খৌলা বসুমতাৰী পিতাৰ নাম: কমল বসুমতাৰী ঘৰ নং : ১৭৪ বয়স : 51 লিঙ্গ : পুৰুষ	LQX1320612 ফটো উপলব্ধ	845 নাম : বনিতা বসুমতাৰি স্বামীৰ নাম: খাটেশ্বৰ বসুমতাৰি ঘৰ নং : 174 বয়স : 50 লিঙ্গ : মহিলা	LQX1320656 ফটো উপলব্ধ	846 নাম : লক্ষে বসুমতাৰী পিতাৰ নাম: কমল বসুমতাৰী ঘৰ নং : ১৭৪ বয়স : 45 লিঙ্গ : মহিলা	LQX1320623 ফটো উপলব্ধ
847 নাম : বিশ্বজিত বসুমতাৰী পিতাৰ নাম: কমল বসুমতাৰী ঘৰ নং : ১৭৪ বয়স : 40 লিঙ্গ : পুৰুষ	LQX1320634 ফটো উপলব্ধ	848 নাম : অ্যালবাৰ্ট বসুমতাৰি পিতাৰ নাম: খাটেশ্বৰ বসুমতাৰি ঘৰ নং : 174 বয়স : 28 লিঙ্গ : পুৰুষ	LQX0121194 ফটো উপলব্ধ	849 নাম : উইলবাৰ্ট বসুমতাৰী পিতাৰ নাম: খাটেশ্বৰ বসুমতাৰী ঘৰ নং : 174 বয়স : 25 লিঙ্গ : পুৰুষ	LQX0337303 ফটো উপলব্ধ
850 নাম : অঞ্চল বসুমতাৰী পিতাৰ নাম: পানীৰাম বসুমতাৰী ঘৰ নং : ১৭৫ বয়স : 65 লিঙ্গ : পুৰুষ	LQX1320667 ফটো উপলব্ধ	851 নাম : বিনা বসুমতাৰী স্বামীৰ নাম: অঞ্চল বসুমতাৰী ঘৰ নং : ১৭৫ বয়স : 57 লিঙ্গ : মহিলা	LQX1320678 ফটো উপলব্ধ	852 নাম : মহিত বসুমতাৰী পিতাৰ নাম: আশ্চল বসুমতাৰী ঘৰ নং : ১৭৫ বয়স : 27 লিঙ্গ : পুৰুষ	LQX0175158 ফটো উপলব্ধ
853 নাম : লিঙ্গী বসুমতাৰী স্বামীৰ নাম: দাঈদ বসুমতাৰী ঘৰ নং : ১৭৬ বয়স : 67 লিঙ্গ : মহিলা	LQX1320690 ফটো উপলব্ধ	854 নাম : চুমেশ বসুমতাৰী পিতাৰ নাম: দাঈদ বসুমতাৰী ঘৰ নং : ১৭৬ বয়স : 47 লিঙ্গ : পুৰুষ	LQX1320703 ফটো উপলব্ধ	855 নাম : মইনাস্তী বসুমতাৰী স্বামীৰ নাম: চুমেশ বসুমতাৰী ঘৰ নং : ১৭৬ বয়স : 37 লিঙ্গ : মহিলা	LQX1320714 ফটো উপলব্ধ
856 নাম : নিমা বসুমতাৰী পিতাৰ নাম: মংলা বসুমতাৰী ঘৰ নং : ১৭৬ বয়স : 25 লিঙ্গ : মহিলা	LQX0518456 ফটো উপলব্ধ	857 নাম : প্ৰনজিত বসুমতাৰী পিতাৰ নাম: চামেশ বসুমতাৰী ঘৰ নং : ১৭৬ বয়স : 23 লিঙ্গ : পুৰুষ	LQX0518431 ফটো উপলব্ধ	858 নাম : বেৰলা দৈমাৰী পিতাৰ নাম: বুৱা দৈমাৰী ঘৰ নং : ১৭৮ বয়স : 65 লিঙ্গ : পুৰুষ	LQX1320725 ফটো উপলব্ধ
859 নাম : দুদেং দৈমাৰী স্বামীৰ নাম: বেৰলা দৈমাৰী ঘৰ নং : ১৭৮ বয়স : 60 লিঙ্গ : মহিলা	LQX1320736 ফটো উপলব্ধ	860 নাম : বাজা দৈমাৰী পিতাৰ নাম: বেলা দৈমাৰী ঘৰ নং : ১৭৮ বয়স : 33 লিঙ্গ : পুৰুষ	LQX1627743 ফটো উপলব্ধ	861 নাম : বৈচাগি দৈমাৰী স্বামীৰ নাম: অমিতাভ দৈমাৰী ঘৰ নং : ১৭৮ বয়স : 31 লিঙ্গ : মহিলা	LQX1627834 ফটো উপলব্ধ
862 নাম : বিংখাংথি দৈমাৰী পিতাৰ নাম: বেৰলা দৈমাৰী ঘৰ নং : ১৭৮ বয়স : 31 লিঙ্গ : মহিলা	LQX1627732 ফটো উপলব্ধ	863 নাম : বিথৰাই দৈমাৰী স্বামীৰ নাম: ৰজা দৈমাৰী ঘৰ নং : ১৭৮ বয়স : 29 লিঙ্গ : মহিলা	LQX0175869 ফটো উপলব্ধ	864 নাম : দৈখন দৈমাৰী পিতাৰ নাম: বলা দৈমাৰী ঘৰ নং : ১৭৮ বয়স : 25 লিঙ্গ : পুৰুষ	LQX0383604 ফটো উপলব্ধ
S 865 নাম : বিষ্টি দৈমাৰী পিতাৰ নাম: টিপালিং দৈমাৰী ঘৰ নং : ১৭৯ বয়স : 50 লিঙ্গ : পুৰুষ	LQX1320747 ফটো উপলব্ধ	866 নাম : বিমলী দৈমাৰী পিতাৰ নাম: খেবগংগ দৈমাৰী ঘৰ নং : ১৭৯ বয়স : 39 লিঙ্গ : মহিলা	LQX1320758 ফটো উপলব্ধ	S 867 নাম : ৰাজু দৈমাৰী পিতাৰ নাম: টিপেশ্বৰ দৈমাৰী ঘৰ নং : ১৭৯ বয়স : 30 লিঙ্গ : পুৰুষ	LQX0543736 ফটো উপলব্ধ
868 নাম : দক্ষৰংগ দৈমাৰী পিতাৰ নাম: ধনেশ্বৰ দৈমাৰী ঘৰ নং : 179 বয়স : 19 লিঙ্গ : পুৰুষ	PVJ0101766 ফটো উপলব্ধ	869 নাম : চুবাংসা দৈমাৰী পিতাৰ নাম: ধনেশ্বৰ দৈমাৰী ঘৰ নং : ১৭৯ক বয়স : 28 লিঙ্গ : পুৰুষ	LQX0176016 ফটো উপলব্ধ	870 নাম : চনাটন দৈমাৰী পিতাৰ নাম: গোফা দৈমাৰী ঘৰ নং : 179 খ বয়স : 23 লিঙ্গ : পুৰুষ	LQX1119494 ফটো উপলব্ধ



871 নাম : গপফা দৈমাৰী পিতাৰ নাম: ফাদাও দৈমাৰী ঘৰ নং : ১৭৯খ বয়স : 68 লিঙ্গ : পুৰুষ	LQX1320792 ফটো উপলব্ধ	872 নাম : ধনেশ্বৰ দৈমাৰী পিতাৰ নাম: টিপলিং দৈমাৰী ঘৰ নং : ১৭৯ক বয়স : 60 লিঙ্গ : পুৰুষ	LQX1320769 ফটো উপলব্ধ	873 নাম : গাপাচলি দৈমাৰী স্বামীৰ নাম: গপফা দৈমাৰী ঘৰ নং : ১৭৯ক বয়স : 58 লিঙ্গ : মহিলা	LQX1320781 ফটো উপলব্ধ
874 নাম : লগনি দৈমাৰী স্বামীৰ নাম: ধনেশ্বৰ দৈমাৰী ঘৰ নং : ১৭৯ক বয়স : 55 লিঙ্গ : মহিলা	LQX1320770 ফটো উপলব্ধ	875 নাম : কমল বসুমতাৰী পিতাৰ নাম: ললিত বসুমতাৰী ঘৰ নং : ১৮১ বয়স : 62 লিঙ্গ : পুৰুষ	LQX1320816 ফটো উপলব্ধ	876 নাম : অমৈ বসুমতাৰী স্বামীৰ নাম: কমল বসুমতাৰী ঘৰ নং : ১৮১ বয়স : 50 লিঙ্গ : মহিলা	LQX1320827 ফটো উপলব্ধ
877 নাম : বিজিতা বসুমতাৰী পিতাৰ নাম: কমল বসুমতাৰী ঘৰ নং : ১৮১ বয়স : 28 লিঙ্গ : মহিলা	LQX0177667 ফটো উপলব্ধ	878 নাম : পূৰ্ণিমা বসুমতাৰী পিতাৰ নাম: কমল বসুমতাৰী ঘৰ নং : ১৮১ বয়স : 27 লিঙ্গ : মহিলা	LQX0397315 ফটো উপলব্ধ	879 নাম : গৌজৌনাচা বসুমতাৰী পিতাৰ নাম: কমল বসুমতাৰী ঘৰ নং : ১৮১ বয়স : 24 লিঙ্গ : পুৰুষ	LQX0543231 ফটো উপলব্ধ
880 নাম : অৰুন বসুমতাৰী পিতাৰ নাম: ললিত বসুমতাৰী ঘৰ নং : ১৮৩ বয়স : 48 লিঙ্গ : পুৰুষ	LQX1320861 ফটো উপলব্ধ	881 নাম : মাৰ্থা বসুমতাৰী পিতাৰ নাম: অৰুন বসুমতাৰী ঘৰ নং : 183 বয়স : 21 লিঙ্গ : মহিলা	PVJ0005884 ফটো উপলব্ধ	882 নাম : চালে বসুমতাৰী স্বামীৰ নাম: অৰুন বসুমতাৰী ঘৰ নং : ১৮৩ক বয়স : 44 লিঙ্গ : মহিলা	LQX1320872 ফটো উপলব্ধ
883 নাম : খগেন স্বৰ্গীয়াৰী পিতাৰ নাম: খালো স্বৰ্গীয়াৰী ঘৰ নং : ১৮৪ বয়স : 60 লিঙ্গ : পুৰুষ	LQX1320894 ফটো উপলব্ধ	884 নাম : বিনতা স্বৰ্গীয়াৰী স্বামীৰ নাম: খগেন স্বৰ্গীয়াৰী ঘৰ নং : ১৮৪ বয়স : 48 লিঙ্গ : মহিলা	LQX1320907 ফটো উপলব্ধ	885 নাম : প্ৰিয়া স্বৰ্গীয়াৰী পিতাৰ নাম: খগেন স্বৰ্গীয়াৰী ঘৰ নং : ১৮৪ বয়স : 27 লিঙ্গ : মহিলা	LQX0178186 ফটো উপলব্ধ
886 নাম : প্ৰিনকী স্বৰ্গীয়াৰী পিতাৰ নাম: খগেন স্বৰ্গীয়াৰী ঘৰ নং : ১৮৪ বয়স : 25 লিঙ্গ : মহিলা	LQX0451823 ফটো উপলব্ধ	887 নাম : আশা স্বৰ্গীয়াৰী পিতাৰ নাম: খগেন স্বৰ্গীয়াৰী ঘৰ নং : ১৮৪ বয়স : 24 লিঙ্গ : মহিলা	LQX0451807 ফটো উপলব্ধ	888 নাম : উজিল দৈমাৰী মাতৃৰ নাম: নমিতা দৈমাৰী ঘৰ নং : 184 বয়স : 23 লিঙ্গ : পুৰুষ	LQX0536730 ফটো উপলব্ধ
889 নাম : নমিতা দৈমাৰী স্বামীৰ নাম: চিমচন দৈমাৰী ঘৰ নং : ১৮৪ক বয়স : 42 লিঙ্গ : মহিলা	LQX1320918 ফটো উপলব্ধ	890 নাম : গাইলা দৈমাৰী পিতাৰ নাম: ব্ৰা দৈমাৰী ঘৰ নং : ১৮৫ বয়স : 61 লিঙ্গ : পুৰুষ	LQX1320929 ফটো উপলব্ধ	891 নাম : ৰপেশ্বৰী দৈমাৰী স্বামীৰ নাম: গাইলা দৈমাৰী ঘৰ নং : ১৮৫ বয়স : 55 লিঙ্গ : মহিলা	LQX1320930 ফটো উপলব্ধ
892 নাম : বিবুংসা দৈমাৰী পিতাৰ নাম: গাইলা দৈমাৰী ঘৰ নং : ১৮৫ বয়স : 27 লিঙ্গ : পুৰুষ	LQX0178319 ফটো উপলব্ধ	893 নাম : ৰিজয় স্বৰ্গীয়াৰী পিতাৰ নাম: ফউলা স্বৰ্গীয়াৰী ঘৰ নং : ১৮৬ বয়স : 25 লিঙ্গ : পুৰুষ	LQX0413054 ফটো উপলব্ধ	E 894 নাম : নিৰজয় স্বৰ্গীয়াৰী পিতাৰ নাম: খোলা স্বৰ্গীয়াৰী ঘৰ নং : ১৮৬ বয়স : 25 লিঙ্গ : পুৰুষ	LQX0451831 ফটো উপলব্ধ
895 নাম : নিশান্ত স্বৰ্গীয়াৰী পিতাৰ নাম: খোলা স্বৰ্গীয়াৰী ঘৰ নং : ১৮৬ বয়স : 24 লিঙ্গ : পুৰুষ	LQX0451906 ফটো উপলব্ধ	896 নাম : ৰনজিতা দৈমাৰী পিতাৰ নাম: জিগাব দৈমাৰী ঘৰ নং : ১৮৭ বয়স : 53 লিঙ্গ : মহিলা	LQX1320985 ফটো উপলব্ধ	897 নাম : জৌচা দৈমাৰী পিতাৰ নাম: জিগাব দৈমাৰী ঘৰ নং : ১৮৭ বয়স : 52 লিঙ্গ : পুৰুষ	LQX1320974 ফটো উপলব্ধ
898 নাম : বহেন দৈমাৰী পিতাৰ নাম: জিগাব দৈমাৰী ঘৰ নং : ১৮৭ বয়স : 50 লিঙ্গ : পুৰুষ	LQX1321002 ফটো উপলব্ধ	899 নাম : বিথৰায় ব্ৰগয়াৰী স্বামীৰ নাম: জৌচা দৈমাৰী ঘৰ নং : ১৮৭ বয়স : 41 লিঙ্গ : মহিলা	HJL4336087 ফটো উপলব্ধ	900 নাম : প্ৰিসীনা দৈমাৰী পিতাৰ নাম: বহেন দৈমাৰী ঘৰ নং : 187 বয়স : 22 লিঙ্গ : মহিলা	LQX1162502 ফটো উপলব্ধ



901 নাম : ইঞ্জিলা দৈমাৰী স্বামীৰ নাম: বহেন দৈমাৰী ঘৰ নং : ১৮৭ক বয়স : 45 লিঙ্গ : মহিলা	LQX1321013 ফটো উপলব্ধ	902 নাম : পানীৰাম বড়ো পিতাৰ নাম: কমল বড়ো ঘৰ নং : ১৮৮ বয়স : 65 লিঙ্গ : পুৰুষ	LQX1321024 ফটো উপলব্ধ	903 নাম : চম্পা বড়ো স্বামীৰ নাম: পানীৰাম বড়ো ঘৰ নং : ১৮৮ বয়স : 58 লিঙ্গ : মহিলা	LQX1321035 ফটো উপলব্ধ
904 নাম : আংখেপ দৈমাৰী পিতাৰ নাম: বৰাইচা দৈমাৰী ঘৰ নং : ১৮৮ বয়স : 45 লিঙ্গ : পুৰুষ	LQX1321079 ফটো উপলব্ধ	905 নাম : তৰুন বড়ো পিতাৰ নাম: পানীৰাম বড়ো ঘৰ নং : ১৮৮ বয়স : 40 লিঙ্গ : পুৰুষ	LQX1321046 ফটো উপলব্ধ	906 নাম : ফ.ৱৈৰমথী বড়ো স্বামীৰ নাম: তৰুন বড়ো ঘৰ নং : ১৮৮ বয়স : 39 লিঙ্গ : মহিলা	LQX1321057 ফটো উপলব্ধ
907 নাম : বহী বড়ো পিতাৰ নাম: পানীৰাম বড়ো ঘৰ নং : ১৮৮ বয়স : 33 লিঙ্গ : মহিলা	LQX1627754 ফটো উপলব্ধ	908 নাম : সিবিশা বড়ো পিতাৰ নাম: তৰুন বড়ো ঘৰ নং : 188 বয়স : 20 লিঙ্গ : পুৰুষ	PVJ0020032 ফটো উপলব্ধ	909 নাম : ৰপালী দৈমাৰী স্বামীৰ নাম: আংখেপ দৈমাৰী ঘৰ নং : ১৮৯ বয়স : 43 লিঙ্গ : মহিলা	LQX1321080 ফটো উপলব্ধ
910 নাম : ৰনজিত বসুমতাৰী পিতাৰ নাম: ললিত বসুমতাৰী ঘৰ নং : ১৯০ বয়স : 55 লিঙ্গ : পুৰুষ	LQX1321091 ফটো উপলব্ধ	911 নাম : দম্বে বসুমতাৰী স্বামীৰ নাম: ৰনজিত বসুমতাৰী ঘৰ নং : ১৯০ বয়স : 50 লিঙ্গ : মহিলা	LQX1321104 ফটো উপলব্ধ	912 নাম : ৰিংকু বসুমতাৰী পিতাৰ নাম: ৰঞ্জিত বসুমতাৰী ঘৰ নং : ১৯০ বয়স : 33 লিঙ্গ : পুৰুষ	LQX0179887 ফটো উপলব্ধ
S 913 নাম : লিদিআ বসুমতাৰী পিতাৰ নাম: ৰঞ্জিত বসুমতাৰী ঘৰ নং : 190 বয়স : 80 লিঙ্গ : মহিলা	LQX1323848 ফটো উপলব্ধ	914 নাম : লোখীশ্ৰী বসুমতাৰী স্বামীৰ নাম: ৰিংকু বসুমতাৰী ঘৰ নং : ১৯০ বয়স : 29 লিঙ্গ : মহিলা	LQX0377523 ফটো উপলব্ধ	915 নাম : পীংকু বসুমতাৰী পিতাৰ নাম: ৰঞ্জিত বসুমতাৰী ঘৰ নং : ১৯০ বয়স : 27 লিঙ্গ : পুৰুষ	LQX0180109 ফটো উপলব্ধ
916 নাম : বাবু দৈমাৰী পিতাৰ নাম: গোপফা দৈমাৰী ঘৰ নং : ১৯১ বয়স : 55 লিঙ্গ : পুৰুষ	LQX1321115 ফটো উপলব্ধ	917 নাম : চিৰিনী দৈমাৰী স্বামীৰ নাম: বাবু দৈমাৰী ঘৰ নং : ১৯১ বয়স : 50 লিঙ্গ : মহিলা	LQX1321126 ফটো উপলব্ধ	918 নাম : অনচুলা দৈমাৰী পিতাৰ নাম: বাবু দৈমাৰী ঘৰ নং : ১৯১ বয়স : 31 লিঙ্গ : পুৰুষ	LQX0180158 ফটো উপলব্ধ
919 নাম : সোনালী বসুমতাৰী স্বামীৰ নাম: অংশুৰী দৈমাৰী ঘৰ নং : ১৯১ বয়স : 30 লিঙ্গ : মহিলা	LQX0412080 ফটো উপলব্ধ	920 নাম : সন্দ্ৰাট দৈমাৰী পিতাৰ নাম: বাবু দৈমাৰী ঘৰ নং : ১৯১ বয়স : 24 লিঙ্গ : পুৰুষ	LQX0461566 ফটো উপলব্ধ	921 নাম : সানসুমা দৈমাৰী পিতাৰ নাম: বাবু দৈমাৰী ঘৰ নং : 191 বয়স : 21 লিঙ্গ : পুৰুষ	PVJ0047027 ফটো উপলব্ধ
922 নাম : নিৰনজন বসুমতাৰী পিতাৰ নাম: সাসিনী বসুমতাৰী ঘৰ নং : ১৯২ বয়স : 47 লিঙ্গ : পুৰুষ	LQX1321148 ফটো উপলব্ধ	923 নাম : হেমা দৈমাৰী অন্যান্য: নিৰনজন বসুমতাৰী ঘৰ নং : ১৯২ বয়স : 46 লিঙ্গ : মহিলা	LQX1321159 ফটো উপলব্ধ	924 নাম : ৰমেশ বসুমতাৰী পিতাৰ নাম: চীন্তু বসুমতাৰী ঘৰ নং : ১৯২ বয়স : 45 লিঙ্গ : পুৰুষ	LQX1321160 ফটো উপলব্ধ
925 নাম : বিছাৰী বসুমতাৰী স্বামীৰ নাম: ৰমেশ বসুমতাৰী ঘৰ নং : ১৯২ বয়স : 36 লিঙ্গ : মহিলা	LQX0379289 ফটো উপলব্ধ	926 নাম : গামবাশী বসুমতাৰী পিতাৰ নাম: নিৰঞ্জন বসুমতাৰী ঘৰ নং : ১৯২ বয়স : 25 লিঙ্গ : মহিলা	LQX0314492 ফটো উপলব্ধ	927 নাম : বিক্রম বসুমতাৰী পিতাৰ নাম: নিৰঞ্জন বসুমতাৰী ঘৰ নং : ১৯২ বয়স : 24 লিঙ্গ : পুৰুষ	LQX0447771 ফটো উপলব্ধ
928 নাম : খেপজাং দৈমাৰী পিতাৰ নাম: ফাদাও দৈমাৰী ঘৰ নং : ১৯৩ বয়স : 46 লিঙ্গ : পুৰুষ	LQX1321206 ফটো উপলব্ধ	929 নাম : আঙখেপ দৈমাৰী পিতাৰ নাম: ফাদাও দৈমাৰী ঘৰ নং : ১৯৩ বয়স : 43 লিঙ্গ : পুৰুষ	LQX1323724 ফটো উপলব্ধ	930 নাম : খেৰচি দৈমাৰী পিতাৰ নাম: আঙখেপ দৈমাৰী ঘৰ নং : ১৯৩ বয়স : 38 লিঙ্গ : মহিলা	LQX1323713 ফটো উপলব্ধ



931 নাম : শুশিলা দৈমাৰী পিতাৰ নাম: অংথাপ দৈমাৰী ঘৰ নং : ১৯৩ বয়স : 22 লিঙ্গ : মহিলা	LQX7664550 ফটো উপলব্ধ	932 নাম : কাতিৰাম দৈমাৰী পিতাৰ নাম: মংগল দৈমাৰী ঘৰ নং : ১৯৪ বয়স : 47 লিঙ্গ : পুৰুষ	LQX1321217 ফটো উপলব্ধ	933 নাম : দাবলে দৈমাৰী স্বামীৰ নাম: কাতিৰাম দৈমাৰী ঘৰ নং : ১৯৪ বয়স : 43 লিঙ্গ : মহিলা	LQX1321228 ফটো উপলব্ধ
934 নাম : বঞ্জিত দৈমাৰী পিতাৰ নাম: অংথা দৈমাৰী ঘৰ নং : ১৯৪ বয়স : 36 লিঙ্গ : পুৰুষ	LQX0337576 ফটো উপলব্ধ	935 নাম : দীপা দৈমাৰী পিতাৰ নাম: বাবু দৈমাৰী ঘৰ নং : ১৯৪ বয়স : 32 লিঙ্গ : মহিলা	LQX0337220 ফটো উপলব্ধ	936 নাম : ব্ৰাজেল দৈমাৰী পিতাৰ নাম: কাতিৰাম দৈমাৰী ঘৰ নং : ১৯৪ বয়স : 25 লিঙ্গ : পুৰুষ	LQX0314484 ফটো উপলব্ধ
937 নাম : জেমাশ্ৰী দৈমাৰী স্বামীৰ নাম: ব্ৰজেল দৈমাৰী ঘৰ নং : ১৯৪ বয়স : 23 লিঙ্গ : মহিলা	LQX0542175 ফটো উপলব্ধ	938 নাম : চৌধুল বসুমতাৰী পিতাৰ নাম: বেঙেৰা বসুমতাৰী ঘৰ নং : ১৯৪ক বয়স : 56 লিঙ্গ : পুৰুষ	LQX1321239 ফটো উপলব্ধ	939 নাম : ফনশ্ৰী বসুমতাৰী স্বামীৰ নাম: চৌধুল বসুমতাৰী ঘৰ নং : ১৯৪ক বয়স : 50 লিঙ্গ : মহিলা	LQX1321240 ফটো উপলব্ধ
940 নাম : গেন্দা দৈমাৰী পিতাৰ নাম: ভকত দৈমাৰী ঘৰ নং : ১৯৫ বয়স : 50 লিঙ্গ : পুৰুষ	LQX1321273 ফটো উপলব্ধ	941 নাম : মালতী দৈমাৰী স্বামীৰ নাম: গেন্দা দৈমাৰী ঘৰ নং : ১৯৫ বয়স : 45 লিঙ্গ : মহিলা	LQX1321284 ফটো উপলব্ধ	942 নাম : বিৰেন দৈমাৰী পিতাৰ নাম: ভকত দৈমাৰী ঘৰ নং : ১৯৫ বয়স : 45 লিঙ্গ : পুৰুষ	LQX1321308 ফটো উপলব্ধ
943 নাম : বৈৰপ দৈমাৰী পিতাৰ নাম: গেন্দা দৈমাৰী ঘৰ নং : ১৯৫ বয়স : 27 লিঙ্গ : মহিলা	LQX0399402 ফটো উপলব্ধ	944 নাম : সমেন্দ্ৰ দৈমাৰী পিতাৰ নাম: গেন্দা দৈমাৰী ঘৰ নং : ১৯৫ বয়স : 23 লিঙ্গ : পুৰুষ	LQX0526103 ফটো উপলব্ধ	S 945 নাম : সনাত্ৰী দৈমাৰী পিতাৰ নাম: গেন্দা দৈমাৰী ঘৰ নং : ১৯৫ বয়স : 22 লিঙ্গ : পুৰুষ	LQX7690712 ফটো উপলব্ধ
R 946 নাম : সনাত্ৰী দৈমাৰী পিতাৰ নাম: গেন্দা দৈমাৰী ঘৰ নং : ১৯৫ বয়স : 22 লিঙ্গ : মহিলা	LQX7690894 ফটো উপলব্ধ	947 নাম : শৌমখৌৰ বসুমতাৰী পিতাৰ নাম: চন্দ্ৰন বসুমতাৰী ঘৰ নং : 195 বয়স : 20 লিঙ্গ : পুৰুষ	PVJ0020156 ফটো উপলব্ধ	948 নাম : চেখলা দৈমাৰী পিতাৰ নাম: বিষ্টি দৈমাৰী ঘৰ নং : ১৯৭ বয়স : 60 লিঙ্গ : পুৰুষ	LQX1321386 ফটো উপলব্ধ
949 নাম : ইংথি দৈমাৰী স্বামীৰ নাম: চেখলা দৈমাৰী ঘৰ নং : ১৯৭ বয়স : 50 লিঙ্গ : মহিলা	LQX1321397 ফটো উপলব্ধ	S 950 নাম : বিষ্টি দৈমাৰী পিতাৰ নাম: ছখলা দৈমাৰী ঘৰ নং : ১৯৭ বয়স : 32 লিঙ্গ : মহিলা	LQX0123554 ফটো উপলব্ধ	951 নাম : দাওহাছা দৈমাৰী পিতাৰ নাম: চেখলা দৈমাৰী ঘৰ নং : ১৯৭ বয়স : 27 লিঙ্গ : পুৰুষ	LQX0127704 ফটো উপলব্ধ
952 নাম : সনজিত দৈমাৰী পিতাৰ নাম: চেখলা দৈমাৰী ঘৰ নং : ১৯৭ বয়স : 26 লিঙ্গ : পুৰুষ	LQX0413492 ফটো উপলব্ধ	953 নাম : সোনালী দৈমাৰী স্বামীৰ নাম: সনজিত দৈমাৰী ঘৰ নং : ১৯৭ বয়স : 25 লিঙ্গ : মহিলা	LQX0399386 ফটো উপলব্ধ	E 954 নাম : বৰাইচা দৈমাৰী পিতাৰ নাম: দেওবাৰ দৈমাৰী ঘৰ নং : ১৯৮ বয়স : 85 লিঙ্গ : পুৰুষ	LQX1321400 ফটো উপলব্ধ
955 নাম : মনশ্ৰী দৈমাৰী স্বামীৰ নাম: আখাৰ দৈমাৰী ঘৰ নং : ১৯৯ বয়স : 45 লিঙ্গ : মহিলা	LQX1321411 ফটো উপলব্ধ	956 নাম : গৌতম দৈমাৰী পিতাৰ নাম: টিবাউ দৈমাৰী ঘৰ নং : ১৯৯ বয়স : 24 লিঙ্গ : পুৰুষ	LQX0438705 ফটো উপলব্ধ	957 নাম : পদমী দৈমাৰী পিতাৰ নাম: টিবৌ দামাৰি ঘৰ নং : ১৯৯ বয়স : 22 লিঙ্গ : মহিলা	LQX7690803 ফটো উপলব্ধ
958 নাম : হাবংগ দৈমাৰী পিতাৰ নাম: গাজৰ্গ দৈমাৰী ঘৰ নং : 200 বয়স : 24 লিঙ্গ : পুৰুষ	PVJ0119552 ফটো উপলব্ধ	959 নাম : ধৰ্মেন্দ্ৰ দৈমাৰী পিতাৰ নাম: গাজৰ্গ দৈমাৰী ঘৰ নং : 200 বয়স : 21 লিঙ্গ : পুৰুষ	PVJ0097584 ফটো উপলব্ধ	960 নাম : বাধিকা দৈমাৰী স্বামীৰ নাম: মেনলা দৈমাৰী ঘৰ নং : 200 বয়স : 19 লিঙ্গ : মহিলা	PVJ0005991 ফটো উপলব্ধ



961 নাম : মেনলা দাস্ৰমাৰী পিতাৰ নাম: গাজুঙ্গ দাস্ৰমাৰী ঘৰ নং : ২০০ক বয়স : 24 লিঙ্গ : পুৰুষ	LQX0503417 ফটো উপলব্ধ	962 নাম : গেগাং দৈমাৰী পিতাৰ নাম: বুদৰাম দৈমাৰী ঘৰ নং : ২০০ক বয়স : 44 লিঙ্গ : পুৰুষ	LQX1321444 ফটো উপলব্ধ	963 নাম : সৌমশ্ৰী দৈমাৰী স্বামীৰ নাম: গেগাং দৈমাৰী ঘৰ নং : ২০০ক বয়স : 42 লিঙ্গ : মহিলা	LQX1321455 ফটো উপলব্ধ
964 নাম : দুবী দৈমাৰী স্বামীৰ নাম: চাংগ্ৰাং দৈমাৰী ঘৰ নং : ২০১ বয়স : 70 লিঙ্গ : মহিলা	LQX1321477 ফটো উপলব্ধ	965 নাম : দাবাখী দৈমাৰী স্বামীৰ নাম: দাগাৰাম দৈমাৰী ঘৰ নং : ২০১ বয়স : 60 লিঙ্গ : মহিলা	LQX1321513 ফটো উপলব্ধ	966 নাম : দদে দৈমাৰী পিতাৰ নাম: লাংগো দৈমাৰী ঘৰ নং : ২০১ বয়স : 52 লিঙ্গ : মহিলা	LQX1321546 ফটো উপলব্ধ
967 নাম : আখাৰ দৈমাৰী পিতাৰ নাম: চংগ্ৰাং দৈমাৰী ঘৰ নং : ২০১ বয়স : 49 লিঙ্গ : পুৰুষ	LQX1321488 ফটো উপলব্ধ	968 নাম : সুনীল দৈমাৰী পিতাৰ নাম: লাংগ দৈমাৰী ঘৰ নং : ২০১ বয়স : 46 লিঙ্গ : পুৰুষ	LQX1323666 ফটো উপলব্ধ	969 নাম : অজুৰী দৈমাৰী পিতাৰ নাম: চাংগ্ৰাং দৈমাৰী ঘৰ নং : ২০১ বয়স : 42 লিঙ্গ : মহিলা	LQX1321499 ফটো উপলব্ধ
970 নাম : বিৰেন দৈমাৰী পিতাৰ নাম: দয়াৰাম দৈমাৰী ঘৰ নং : ২০১ বয়স : 40 লিঙ্গ : পুৰুষ	LQX1321524 ফটো উপলব্ধ	971 নাম : জানকী দৈমাৰী পিতাৰ নাম: দাগাৰাম দৈমাৰী ঘৰ নং : ২০১ বয়স : 39 লিঙ্গ : মহিলা	LQX1321535 ফটো উপলব্ধ	972 নাম : পূৰ্ণিমা দৈমাৰী অন্যান্য: চুনীল দৈমাৰী ঘৰ নং : ২০১ বয়স : 38 লিঙ্গ : মহিলা	LQX1323655 ফটো উপলব্ধ
973 নাম : মাইনাও দৈমাৰী স্বামীৰ নাম: বিৰেন দৈমাৰী ঘৰ নং : ২০১ বয়স : 34 লিঙ্গ : মহিলা	LQX1323622 ফটো উপলব্ধ	974 নাম : মৈদাংশ্ৰী দৈমাৰী মাতৃৰ নাম: ডাবাতী দৈমাৰী ঘৰ নং : ২০১ বয়স : 30 লিঙ্গ : মহিলা	LQX0183715 ফটো উপলব্ধ	975 নাম : বনিমা দৈমাৰী স্বামীৰ নাম: অঞ্জোৰ দৈমাৰী ঘৰ নং : 202 বয়স : 47 লিঙ্গ : মহিলা	PVJ0090472 ফটো উপলব্ধ
976 নাম : খংগ্ৰীমা দৈমাৰী স্বামীৰ নাম: শ্ৰৌমলা দৈমাৰী ঘৰ নং : ২০২খ বয়স : 43 লিঙ্গ : মহিলা	LQX1321615 ফটো উপলব্ধ	977 নাম : জনালী দৈমাৰী পিতাৰ নাম: সৌমলা দৈমাৰী ঘৰ নং : 202 বয়স : 23 লিঙ্গ : মহিলা	LQX0543074 ফটো উপলব্ধ	978 নাম : বনিতা দৈমাৰী পিতাৰ নাম: বলেন দৈমাৰী ঘৰ নং : 202 বয়স : 19 লিঙ্গ : মহিলা	PVJ0123596 ফটো উপলব্ধ
979 নাম : বাবুৰাম দৈমাৰী পিতাৰ নাম: বলেন দৈমাৰী ঘৰ নং : ২০২ক বয়স : 44 লিঙ্গ : পুৰুষ	LQX0281188 ফটো উপলব্ধ	980 নাম : বিনতী দৈমাৰী স্বামীৰ নাম: বাবুৰাম দৈমাৰী ঘৰ নং : ২০২ক বয়স : 36 লিঙ্গ : মহিলা	LQX0281238 ফটো উপলব্ধ	981 নাম : বলেন দৈমাৰী পিতাৰ নাম: মংগল দৈমাৰী ঘৰ নং : ২০২ক বয়স : 60 লিঙ্গ : পুৰুষ	LQX1321580 ফটো উপলব্ধ
982 নাম : সমলা দৈমাৰী পিতাৰ নাম: গোফা দৈমাৰী ঘৰ নং : ২০২খ বয়স : 39 লিঙ্গ : পুৰুষ	LQX1321604 ফটো উপলব্ধ	983 নাম : সোমবাৰ দৈমাৰী পিতাৰ নাম: কান্ত দৈমাৰী ঘৰ নং : ২০৩ বয়স : 65 লিঙ্গ : পুৰুষ	LQX1321626 ফটো উপলব্ধ	984 নাম : ডুবী দৈমাৰী স্বামীৰ নাম: সোমবাৰ দৈমাৰী ঘৰ নং : ২০৩ বয়স : 60 লিঙ্গ : মহিলা	LQX1321637 ফটো উপলব্ধ
985 নাম : নাচিন দৈমাৰী পিতাৰ নাম: সোমবাৰ দৈমাৰী ঘৰ নং : ২০৩ বয়স : 40 লিঙ্গ : পুৰুষ	LQX1321648 ফটো উপলব্ধ	986 নাম : বিষ্টি দৈমাৰী পিতাৰ নাম: সোমবাৰ দৈমাৰী ঘৰ নং : ২০৩ বয়স : 39 লিঙ্গ : পুৰুষ	LQX1321659 ফটো উপলব্ধ	987 নাম : জুলিতা দৈমাৰী স্বামীৰ নাম: বিষ্টি দৈমাৰী ঘৰ নং : ২০৩ বয়স : 32 লিঙ্গ : মহিলা	LQX0121913 ফটো উপলব্ধ
988 নাম : শনিৰাম দৈমাৰী পিতাৰ নাম: সন্তোষ দৈমাৰী ঘৰ নং : ২০৪ বয়স : 48 লিঙ্গ : পুৰুষ	LQX1321671 ফটো উপলব্ধ	989 নাম : প্ৰনিতা দৈমাৰী স্বামীৰ নাম: চুনিৰাম দৈমাৰী ঘৰ নং : ২০৪ বয়স : 37 লিঙ্গ : মহিলা	LQX1323677 ফটো উপলব্ধ	990 নাম : দেওবাৰী দৈমাৰী স্বামীৰ নাম: দেওবাৰ দৈমাৰী ঘৰ নং : ২০৫ বয়স : 55 লিঙ্গ : মহিলা	LQX1321682 ফটো উপলব্ধ



991 নাম : বহেন দৈমাৰী পিতাৰ নাম: দয়ালু দৈমাৰী ঘৰ নং : ২০৬ বয়স : 45 লিঙ্গ : পুৰুষ	LQX1321717 ফটো উপলব্ধ	992 নাম : পনীতা দৈমাৰী স্বামীৰ নাম: কলেন দৈমাৰী ঘৰ নং : ২০৬ বয়স : 42 লিঙ্গ : মহিলা	LQX1321728 ফটো উপলব্ধ	993 নাম : বিবাৰী দৈমাৰী পিতাৰ নাম: দয়ালু দৈমাৰী ঘৰ নং : ২০৬ বয়স : 40 লিঙ্গ : মহিলা	LQX1321739 ফটো উপলব্ধ
994 নাম : মনিৰাম দৈমাৰী পিতাৰ নাম: দয়ালু দৈমাৰী ঘৰ নং : ২০৬ বয়স : 39 লিঙ্গ : পুৰুষ	LQX1321740 ফটো উপলব্ধ	995 নাম : লসী দাঙ্গমাৰী স্বামীৰ নাম: বহেন দাঙ্গমাৰী ঘৰ নং : ২০৬ বয়স : 38 লিঙ্গ : মহিলা	LQX1323597 ফটো উপলব্ধ	996 নাম : দিপালী দৈমাৰী স্বামীৰ নাম: মদন দৈমাৰী ঘৰ নং : ২০৬ বয়স : 37 লিঙ্গ : মহিলা	LQX0184598 ফটো উপলব্ধ
997 নাম : কলেন দৈমাৰী পিতাৰ নাম: খন্টা দৈমাৰী ঘৰ নং : ২০৬ বয়স : 37 লিঙ্গ : পুৰুষ	LQX0281386 ফটো উপলব্ধ	998 নাম : দাৰী দৈমাৰী স্বামীৰ নাম: মনিৰাম দৈমাৰী ঘৰ নং : ২০৬ বয়স : 35 লিঙ্গ : মহিলা	LQX0184606 ফটো উপলব্ধ	999 নাম : মদন দৈমাৰী পিতাৰ নাম: দয়ালু দৈমাৰী ঘৰ নং : ২০৬ বয়স : 35 লিঙ্গ : পুৰুষ	LQX1323586 ফটো উপলব্ধ
1000 নাম : মাৰ্জিনা কছাৰী স্বামীৰ নাম: বাবুৰাম দৈমাৰী ঘৰ নং : ২০৬ক বয়স : 30 লিঙ্গ : মহিলা	LQX0506907 ফটো উপলব্ধ	1001 নাম : বাবুৰাম দৈমাৰী পিতাৰ নাম: খৌলা দৈমাৰী ঘৰ নং : ২০৬ বয়স : 24 লিঙ্গ : পুৰুষ	LQX0506931 ফটো উপলব্ধ	1002 নাম : দেওবাৰ দৈমাৰী পিতাৰ নাম: খিবুলা দৈমাৰী ঘৰ নং : ২০৭ বয়স : 60 লিঙ্গ : পুৰুষ	LQX1321751 ফটো উপলব্ধ
S 1003 নাম : বাখৰ দৈমাৰী পিতাৰ নাম: বেৰলা দৈমাৰী ঘৰ নং : ২০৮ বয়স : 80 লিঙ্গ : পুৰুষ	LQX1321762 ফটো উপলব্ধ	1004 নাম : কষ্টনী দৈমাৰী স্বামীৰ নাম: বিয়াৰাম দৈমাৰী ঘৰ নং : ২০৮ বয়স : 47 লিঙ্গ : মহিলা	LQX0337204 ফটো উপলব্ধ	1005 নাম : মিথিংগা দৈমাৰী পিতাৰ নাম: বিয়াৰাম দৈমাৰী ঘৰ নং : ২০৮ বয়স : 29 লিঙ্গ : পুৰুষ	LQX0337212 ফটো উপলব্ধ
1006 নাম : দেবেন দৈমাৰী পিতাৰ নাম: আবৰ দৈমাৰী ঘৰ নং : ২১০ বয়স : 60 লিঙ্গ : পুৰুষ	LQX1321784 ফটো উপলব্ধ	1007 নাম : খমৈ দৈমাৰী স্বামীৰ নাম: দেবেন দৈমাৰী ঘৰ নং : ২১০ বয়স : 55 লিঙ্গ : মহিলা	LQX1321795 ফটো উপলব্ধ	1008 নাম : বঞ্জন দৈমাৰী পিতাৰ নাম: দেবেন দৈমাৰী ঘৰ নং : ২১০ বয়স : 30 লিঙ্গ : পুৰুষ	LQX0047696 ফটো উপলব্ধ
1009 নাম : বাতুল দৈমাৰী পিতাৰ নাম: দেবেন দৈমাৰী ঘৰ নং : ২১০ বয়স : 24 লিঙ্গ : পুৰুষ	LQX0438531 ফটো উপলব্ধ	1010 নাম : সন্তোৰ দৈমাৰী পিতাৰ নাম: মঙ্গল দৈমাৰী ঘৰ নং : ২১১ বয়স : 60 লিঙ্গ : পুৰুষ	LQX1321808 ফটো উপলব্ধ	1011 নাম : মুটৰী দৈমাৰী স্বামীৰ নাম: চনথত দৈমাৰী ঘৰ নং : ২১১ বয়স : 52 লিঙ্গ : মহিলা	LQX1321819 ফটো উপলব্ধ
1012 নাম : মুন্না দৈমাৰী স্বামীৰ নাম: চেবেন দৈমাৰী ঘৰ নং : ২১১ বয়স : 41 লিঙ্গ : মহিলা	LQX0575357 ফটো উপলব্ধ	1013 নাম : বিলাইশ্ৰী বসুমতাৰী মাতৃৰ নাম: অনন্ত বসুমতাৰী ঘৰ নং : ২১১ বয়স : 36 লিঙ্গ : মহিলা	LQX1323564 ফটো উপলব্ধ	1014 নাম : বৰনী দৈমাৰী পিতাৰ নাম: চনদৰ দৈমাৰী ঘৰ নং : ২১১ বয়স : 35 লিঙ্গ : মহিলা	LQX1323315 ফটো উপলব্ধ
1015 নাম : লাইশ্ৰী দৈমাৰী অন্যান্য: মুটৰী দৈমাৰী ঘৰ নং : ২১১ বয়স : 32 লিঙ্গ : মহিলা	LQX1323575 ফটো উপলব্ধ	1016 নাম : জনা ৰাম দৈমাৰী পিতাৰ নাম: চনদৰ দৈমাৰী ঘৰ নং : ২১১ বয়স : 30 লিঙ্গ : পুৰুষ	LQX0047845 ফটো উপলব্ধ	1017 নাম : উৰ্মিলা দৈমাৰী স্বামীৰ নাম: জনাৰাম দৈমাৰী ঘৰ নং : ২১১ বয়স : 28 লিঙ্গ : মহিলা	LQX0047886 ফটো উপলব্ধ
1018 নাম : ফৈলাওঁ দৈমাৰী পিতাৰ নাম: চনতৰ দৈমাৰী ঘৰ নং : ২১১ বয়স : 26 লিঙ্গ : পুৰুষ	LQX0331579 ফটো উপলব্ধ	1019 নাম : কৰন বসুমতাৰী পিতাৰ নাম: কাঁফট বসুমতাৰী ঘৰ নং : ২১১ বয়স : 24 লিঙ্গ : পুৰুষ	LQX0503797 ফটো উপলব্ধ	1020 নাম : মনজ দৈমাৰী পিতাৰ নাম: পিল্টা দৈমাৰী ঘৰ নং : ২১১ক বয়স : 40 লিঙ্গ : পুৰুষ	LQX0281766 ফটো উপলব্ধ



1021 নাম : বৌহৈথি দৈমাৰী পিতাৰ নাম: চবেন দৈমাৰী ঘৰ নং : ২১১ ক বয়স : 27 লিঙ্গ : পুৰুষ	LQX0313213 ফটো উপলব্ধ	1022 নাম : সোবেন দৈমাৰী পিতাৰ নাম: আবৰ দৈমাৰী ঘৰ নং : ২১১ ক বয়স : 50 লিঙ্গ : পুৰুষ	LQX1321820 ফটো উপলব্ধ	1023 নাম : খৌলি দৈমাৰী স্বামীৰ নাম: চেবেন দৈমাৰী ঘৰ নং : ২১১ ক বয়স : 45 লিঙ্গ : মহিলা	LQX1321831 ফটো উপলব্ধ
1024 নাম : খৌউলা বসুমতাৰী পিতাৰ নাম: গালা বসুমতাৰী ঘৰ নং : ২১২ বয়স : 60 লিঙ্গ : পুৰুষ	LQX1321842 ফটো উপলব্ধ	1025 নাম : হামচু বসুমতাৰী স্বামীৰ নাম: খৌউলা বসুমতাৰী ঘৰ নং : ২১২ বয়স : 55 লিঙ্গ : মহিলা	LQX1321853 ফটো উপলব্ধ	1026 নাম : মিনিশ্বৰ বসুমতাৰী পিতাৰ নাম: খাউলা বসুমতাৰী ঘৰ নং : ২১২ বয়স : 42 লিঙ্গ : পুৰুষ	LQX1321864 ফটো উপলব্ধ
1027 নাম : অনূপা বসুমতাৰী অন্যান্য: ডাবৰু দৈমাৰী ঘৰ নং : ২১২ বয়স : 41 লিঙ্গ : মহিলা	LQX0337238 ফটো উপলব্ধ	1028 নাম : ৰবীন বসুমতাৰী পিতাৰ নাম: খাউলা বসুমতাৰী ঘৰ নং : ২১২ বয়স : 40 লিঙ্গ : পুৰুষ	LQX1321875 ফটো উপলব্ধ	S 1029 নাম : বিবিনি বসুমতাৰী অন্যান্য: খৌউলা বসুমতাৰী ঘৰ নং : ২১২ বয়স : ৪৫ লিঙ্গ : মহিলা	LQX1323600 ফটো উপলব্ধ
1030 নাম : ৰৌমৌইশ্ৰী বসুমতাৰী অন্যান্য: মিনিশ্বৰ বসুমতাৰী ঘৰ নং : ২১২ বয়স : 35 লিঙ্গ : মহিলা	LQX1323611 ফটো উপলব্ধ	1031 নাম : নীতু বসুমতাৰী পিতাৰ নাম: ৰবীন বসুমতাৰী ঘৰ নং : ২১২ বয়স : 33 লিঙ্গ : মহিলা	LQX0121152 ফটো উপলব্ধ	1032 নাম : মামৰী দৈমাৰী স্বামীৰ নাম: গাপত্ৰা দৈমাৰী ঘৰ নং : ২১৩ বয়স : 62 লিঙ্গ : মহিলা	LQX1321886 ফটো উপলব্ধ
1033 নাম : ৰীনা দৈমাৰী পিতাৰ নাম: গাপত্ৰা দৈমাৰী ঘৰ নং : ২১৩ বয়স : 39 লিঙ্গ : মহিলা	LQX1321897 ফটো উপলব্ধ	1034 নাম : সুনিবোৰ দাঙ্গমাৰী পিতাৰ নাম: দেওবাৰ দৈমাৰী ঘৰ নং : ২১৪ বয়স : 60 লিঙ্গ : পুৰুষ	LQX1321900 ফটো উপলব্ধ	1035 নাম : বিনু দৈমাৰী স্বামীৰ নাম: শাবিবৰ দৈমাৰী ঘৰ নং : ২১৪ বয়স : 55 লিঙ্গ : মহিলা	LQX1321911 ফটো উপলব্ধ
1036 নাম : ৰোবিৰাম দৈমাৰী পিতাৰ নাম: সোনিবৰ দৈমাৰী ঘৰ নং : ২১৪ বয়স : 37 লিঙ্গ : পুৰুষ	LQX1323940 ফটো উপলব্ধ	1037 নাম : দেৰহাসাৰ দৈমাৰী পিতাৰ নাম: শনিবৰ দৈমাৰী ঘৰ নং : ২১৪ বয়স : 29 লিঙ্গ : পুৰুষ	LQX0310631 ফটো উপলব্ধ	1038 নাম : হেৰামনি দৈমাৰী পিতাৰ নাম: সুনিবৰ দৈমাৰী ঘৰ নং : 214 বয়স : 21 লিঙ্গ : মহিলা	PVJ0131623 ফটো উপলব্ধ
1039 নাম : বিনদ বসুমতাৰী পিতাৰ নাম: মংলা বসুমতাৰী ঘৰ নং : ২১৫ বয়স : 46 লিঙ্গ : পুৰুষ	LQX1321933 ফটো উপলব্ধ	1040 নাম : গল বসুমতাৰী পিতাৰ নাম: মংলা বসুমতাৰী ঘৰ নং : ২১৫ বয়স : 43 লিঙ্গ : পুৰুষ	LQX1321944 ফটো উপলব্ধ	1041 নাম : আণন্দ বসুমতাৰী পিতাৰ নাম: মংলা বসুমতাৰী ঘৰ নং : ২১৫ বয়স : 39 লিঙ্গ : পুৰুষ	LQX1321955 ফটো উপলব্ধ
1042 নাম : উদাংশী বড়ো স্বামীৰ নাম: বীনোদ বসুমতাৰী ঘৰ নং : ২১৫ বয়স : 38 লিঙ্গ : মহিলা	LQX0123141 ফটো উপলব্ধ	1043 নাম : জয়শ্ৰী বসুমতাৰী স্বামীৰ নাম: গল বসুমতাৰী ঘৰ নং : ২১৫ বয়স : 37 লিঙ্গ : মহিলা	LQX0123174 ফটো উপলব্ধ	1044 নাম : খৌলা দৈমাৰী পিতাৰ নাম: খালা দৈমাৰী ঘৰ নং : ২১৬ বয়স : 55 লিঙ্গ : পুৰুষ	LQX1321966 ফটো উপলব্ধ
1045 নাম : জাতি দৈমাৰী পিতাৰ নাম: খালা দৈমাৰী ঘৰ নং : ২১৬ বয়স : 55 লিঙ্গ : পুৰুষ	LQX1321988 ফটো উপলব্ধ	1046 নাম : মংলী দৈমাৰী স্বামীৰ নাম: খৌলা দৈমাৰী ঘৰ নং : ২১৬ বয়স : 45 লিঙ্গ : মহিলা	LQX1321977 ফটো উপলব্ধ	1047 নাম : অনচুমা দৈমাৰী পিতাৰ নাম: খাৰলা দৈমাৰী ঘৰ নং : ২১৬ বয়স : 31 লিঙ্গ : পুৰুষ	LQX0048645 ফটো উপলব্ধ
1048 নাম : ৰাজয়ন্তি দৈমাৰী পিতাৰ নাম: খৌলা দৈমাৰী ঘৰ নং : ২১৬ বয়স : 28 লিঙ্গ : মহিলা	LQX0048686 ফটো উপলব্ধ	1049 নাম : অনচুমৈ দৈমাৰী পিতাৰ নাম: খৌলা দৈমাৰী ঘৰ নং : ২১৬ বয়স : 28 লিঙ্গ : মহিলা	LQX0239582 ফটো উপলব্ধ	1050 নাম : দৈথন দৈমাৰী পিতাৰ নাম: খৌলা দৈমাৰী ঘৰ নং : ২১৬ বয়স : 23 লিঙ্গ : পুৰুষ	LQX0503458 ফটো উপলব্ধ



1051 নাম : মীনা দৈমাৰী পিতাৰ নাম: জাতি দৈমাৰী ঘৰ নং : ২১৬ বয়স : 21 লিঙ্গ : মহিলা	LQX7690795 ফটো উপলব্ধ	1052 নাম : দম্পৰংগ দৈমাৰী পিতাৰ নাম: খোলা দৈমাৰী ঘৰ নং : 216 বয়স : 20 লিঙ্গ : পুৰুষ	PVJ0006056 ফটো উপলব্ধ	1053 নাম : আৰতি দৈমাৰী স্বামীৰ নাম: জাতি দৈমাৰী ঘৰ নং : ২১৬ক বয়স : 47 লিঙ্গ : মহিলা	LQX1321999 ফটো উপলব্ধ
1054 নাম : গালা দৈমাৰী পিতাৰ নাম: দেওবাৰ দৈমাৰী ঘৰ নং : ২১৭ বয়স : 75 লিঙ্গ : পুৰুষ	LQX1322016 ফটো উপলব্ধ	E 1055 নাম : ডুবি দৈমাৰী স্বামীৰ নাম: গালা দৈমাৰী ঘৰ নং : ২১৭ বয়স : 65 লিঙ্গ : মহিলা	LQX1322027 ফটো উপলব্ধ	1056 নাম : বিনাল দৈমাৰী পিতাৰ নাম: গালা দৈমাৰী ঘৰ নং : ২১৭ বয়স : 42 লিঙ্গ : পুৰুষ	LQX1322038 ফটো উপলব্ধ
1057 নাম : থিহী দৈমাৰী স্বামীৰ নাম: বিনল দৈমাৰী ঘৰ নং : ২১৭ বয়স : 37 লিঙ্গ : মহিলা	LQX1323702 ফটো উপলব্ধ	1058 নাম : পদমী দৈমাৰী স্বামীৰ নাম: বিলাৰাম দৈমাৰী ঘৰ নং : ২১৭ বয়স : 35 লিঙ্গ : মহিলা	LQX0048769 ফটো উপলব্ধ	1059 নাম : বিলাৰাম দৈমাৰী পিতাৰ নাম: গালা দৈমাৰী ঘৰ নং : ২১৭ বয়স : 34 লিঙ্গ : পুৰুষ	LQX0048819 ফটো উপলব্ধ
1060 নাম : দোবোৰা দৈমাৰী পিতাৰ নাম: দেওবাৰ দৈমাৰী ঘৰ নং : ২১৮ বয়স : 65 লিঙ্গ : পুৰুষ	LQX1322061 ফটো উপলব্ধ	1061 নাম : মংলা বসুমতাৰী পিতাৰ নাম: সৌমবাৰ বসুমতাৰী ঘৰ নং : ২১৮ বয়স : 61 লিঙ্গ : পুৰুষ	LQX1322049 ফটো উপলব্ধ	1062 নাম : মৃতলী দৈমাৰী স্বামীৰ নাম: দোবোৰা দৈমাৰী ঘৰ নং : ২১৮ বয়স : 60 লিঙ্গ : মহিলা	LQX1322072 ফটো উপলব্ধ
1063 নাম : থাংগ্ৰিং বসুমতাৰী স্বামীৰ নাম: মংলা বসুমতাৰী ঘৰ নং : ২১৮ বয়স : 58 লিঙ্গ : মহিলা	LQX1322050 ফটো উপলব্ধ	1064 নাম : ৰবি দৈমাৰী পিতাৰ নাম: দোবোৰা দৈমাৰী ঘৰ নং : ২১৮ বয়স : 44 লিঙ্গ : পুৰুষ	LQX1322094 ফটো উপলব্ধ	1065 নাম : মাঘাচি দৈমাৰী স্বামীৰ নাম: ফেবলা দৈমাৰী ঘৰ নং : ২১৮ বয়স : 41 লিঙ্গ : মহিলা	LQX1322129 ফটো উপলব্ধ
S 1066 নাম : ফাদাউৰি দৈমাৰী পিতাৰ নাম: দোবোৰা দৈমাৰী ঘৰ নং : ২১৮ বয়স : 40 লিঙ্গ : মহিলা	LQX1322130 ফটো উপলব্ধ	1067 নাম : নানি দৈমাৰী স্বামীৰ নাম: ৰবি দৈমাৰী ঘৰ নং : ২১৮ বয়স : 40 লিঙ্গ : মহিলা	LQX1322107 ফটো উপলব্ধ	1068 নাম : অনন্ত বসুমতাৰী অন্যান্য: মংলা বসুমতাৰী ঘৰ নং : ২১৮ বয়স : 36 লিঙ্গ : পুৰুষ	LQX1323688 ফটো উপলব্ধ
1069 নাম : লাইশী বসুমতাৰী অন্যান্য: মংলা বসুমতাৰী ঘৰ নং : ২১৮ বয়স : 33 লিঙ্গ : মহিলা	LQX1323699 ফটো উপলব্ধ	1070 নাম : লক্ষী দৈমাৰী মাতৃৰ নাম: মায়শী দৈমাৰী ঘৰ নং : ২১৮ বয়স : 22 লিঙ্গ : মহিলা	LQX7664584 ফটো উপলব্ধ	1071 নাম : ৰমনচা দৈমাৰী পিতাৰ নাম: ৰবি দৈমাৰী ঘৰ নং : 218 বয়স : 21 লিঙ্গ : পুৰুষ	PVJ0020065 ফটো উপলব্ধ
1072 নাম : বিলিৰচা দৈমাৰী পিতাৰ নাম: ৰাবী দৈমাৰী ঘৰ নং : 218 বয়স : 20 লিঙ্গ : পুৰুষ	PVJ0020123 ফটো উপলব্ধ	1073 নাম : উৰলী দৈমাৰী স্বামীৰ নাম: খোলা দৈমাৰী ঘৰ নং : ২১৯ বয়স : 53 লিঙ্গ : মহিলা	LQX1322152 ফটো উপলব্ধ	1074 নাম : খনবাঘ দৈমাৰী স্বামীৰ নাম: অনথৰ দৈমাৰী ঘৰ নং : ২২০ বয়স : 80 লিঙ্গ : মহিলা	LQX1322163 ফটো উপলব্ধ
1075 নাম : চন্দ্ৰ দৈমাৰী পিতাৰ নাম: অনথৰ দৈমাৰী ঘৰ নং : ২২০ বয়স : 47 লিঙ্গ : পুৰুষ	LQX1322174 ফটো উপলব্ধ	1076 নাম : নগেন দৈমাৰী পিতাৰ নাম: গোফা দৈমাৰী ঘৰ নং : ২২১ বয়স : 47 লিঙ্গ : পুৰুষ	LQX1322210 ফটো উপলব্ধ	1077 নাম : অশ্বিন দৈমাৰী পিতাৰ নাম: সুৰেন দৈমাৰী ঘৰ নং : ২২১ বয়স : 36 লিঙ্গ : পুৰুষ	LQX0400200 ফটো উপলব্ধ
1078 নাম : সমেশ্বৰী দৈমাৰী স্বামীৰ নাম: অশ্বিন দৈমাৰী ঘৰ নং : ২২১ বয়স : 35 লিঙ্গ : মহিলা	LQX0398826 ফটো উপলব্ধ	1079 নাম : ৰহনী দৈমাৰী স্বামীৰ নাম: খালা দৈমাৰী ঘৰ নং : ২২২ বয়স : 58 লিঙ্গ : মহিলা	LQX1322254 ফটো উপলব্ধ	1080 নাম : মেনলা দৈমাৰী পিতাৰ নাম: খানিয়া দৈমাৰী ঘৰ নং : ২২৩ বয়স : 70 লিঙ্গ : পুৰুষ	LQX1322265 ফটো উপলব্ধ



1081 নাম : ফুলে দৈমাৰী স্বামীৰ নাম: মেনলা দৈমাৰী ঘৰ নং : ২২৩ বয়স : 60 লিঙ্গ : মহিলা	LQX1322276 ফটো উপলব্ধ	1082 নাম : দিনাইশী দৈমাৰী স্বামীৰ নাম: দুৰ্গা দৈমাৰী ঘৰ নং : ২২৩ বয়স : 42 লিঙ্গ : মহিলা	LQX1323746 ফটো উপলব্ধ	1083 নাম : দুৰ্গা দৈমাৰী পিতাৰ নাম: মেনলা দৈমাৰী ঘৰ নং : ২২৩ বয়স : 39 লিঙ্গ : পুৰুষ	LQX1322287 ফটো উপলব্ধ
1084 নাম : মহেশ্বৰ দৈমাৰী পিতাৰ নাম: মেনলা দৈমাৰী ঘৰ নং : ২২৩ বয়স : 38 লিঙ্গ : পুৰুষ	LQX1322298 ফটো উপলব্ধ	1085 নাম : মণিমা দৈমাৰী স্বামীৰ নাম: মনেশ্বৰ দৈমাৰী ঘৰ নং : ২২৩ বয়স : 25 লিঙ্গ : মহিলা	LQX0479022 ফটো উপলব্ধ	1086 নাম : বাংখেফ দৈমাৰী পিতাৰ নাম: খানিয়া দৈমাৰী ঘৰ নং : ২২৪ বয়স : 80 লিঙ্গ : পুৰুষ	LQX1322312 ফটো উপলব্ধ
1087 নাম : হাম্বেফ দৈমাৰী স্বামীৰ নাম: বাংখেফ দৈমাৰী ঘৰ নং : ২২৪ বয়স : 70 লিঙ্গ : মহিলা	LQX1322323 ফটো উপলব্ধ	1088 নাম : দ্বীপেন দৈমাৰী পিতাৰ নাম: বাংখেফ দৈমাৰী ঘৰ নং : ২২৪ বয়স : 39 লিঙ্গ : পুৰুষ	LQX1322334 ফটো উপলব্ধ	1089 নাম : কাপালী দৈমাৰী পিতাৰ নাম: বাংখেফ দৈমাৰী ঘৰ নং : ২২৪ বয়স : 39 লিঙ্গ : মহিলা	LQX1322345 ফটো উপলব্ধ
1090 নাম : নন্দে দৈমাৰী পিতাৰ নাম: বাংখেফ দৈমাৰী ঘৰ নং : ২২৪ বয়স : 38 লিঙ্গ : পুৰুষ	LQX1322356 ফটো উপলব্ধ	1091 নাম : প্ৰমিলা দৈমাৰী স্বামীৰ নাম: দীপেন দৈমাৰী ঘৰ নং : ২২৪ বয়স : 34 লিঙ্গ : মহিলা	LQX1322378 ফটো উপলব্ধ	1092 নাম : জনিমা দৈমাৰী স্বামীৰ নাম: নন্দে দৈমাৰী ঘৰ নং : ২২৪ বয়স : 25 লিঙ্গ : মহিলা	LQX0408450 ফটো উপলব্ধ
1093 নাম : চৌমদন কছাৰী পিতাৰ নাম: মংগল কছাৰী ঘৰ নং : ২২৫ বয়স : 53 লিঙ্গ : পুৰুষ	LQX1322403 ফটো উপলব্ধ	E 1094 নাম : খুলচী কছাৰী স্বামীৰ নাম: চৌমদন কছাৰী ঘৰ নং : ২২৫ বয়স : 48 লিঙ্গ : মহিলা	LQX1322414 ফটো উপলব্ধ	1095 নাম : মাখৰাম বড়ো পিতাৰ নাম: মংগল কছাৰী ঘৰ নং : ২২৫ বয়স : 42 লিঙ্গ : পুৰুষ	LQX1322425 ফটো উপলব্ধ
1096 নাম : বীনা কছাৰী স্বামীৰ নাম: মাখৰাম কছাৰী ঘৰ নং : ২২৫ বয়স : 36 লিঙ্গ : মহিলা	LQX1322436 ফটো উপলব্ধ	1097 নাম : আগোমা কছাৰী পিতাৰ নাম: সোমদোন কছাৰী ঘৰ নং : ২২৫ বয়স : 26 লিঙ্গ : পুৰুষ	LQX0423764 ফটো উপলব্ধ	1098 নাম : বীদাং বড়ো পিতাৰ নাম: টুলু বড়ো ঘৰ নং : ২২৫ক বয়স : 27 লিঙ্গ : মহিলা	LQX0122200 ফটো উপলব্ধ
1099 নাম : দুইখন বড়ো পিতাৰ নাম: টুলু বড়ো ঘৰ নং : ২২৫ক বয়স : 27 লিঙ্গ : পুৰুষ	LQX0122275 ফটো উপলব্ধ	1100 নাম : টুল বড়ো পিতাৰ নাম: পুৰাৰাম বড়ো ঘৰ নং : ২২৫ক বয়স : 60 লিঙ্গ : পুৰুষ	LQX1322447 ফটো উপলব্ধ	1101 নাম : মণিণী বড়ো স্বামীৰ নাম: টুলু বড়ো ঘৰ নং : ২২৫ক বয়স : 55 লিঙ্গ : মহিলা	LQX1322458 ফটো উপলব্ধ
1102 নাম : চাখৌলা দৈমাৰী পিতাৰ নাম: গান্দা দৈমাৰী ঘৰ নং : ২২৬ বয়স : 80 লিঙ্গ : পুৰুষ	LQX1322469 ফটো উপলব্ধ	1103 নাম : দণ্ডী দৈমাৰী স্বামীৰ নাম: চাখৌলা দৈমাৰী ঘৰ নং : ২২৬ বয়স : 75 লিঙ্গ : মহিলা	LQX1322470 ফটো উপলব্ধ	1104 নাম : বুধবাৰী দৈমাৰী পিতাৰ নাম: চাখৌলা দৈমাৰী ঘৰ নং : ২২৬ বয়স : 45 লিঙ্গ : মহিলা	LQX1322481 ফটো উপলব্ধ
1105 নাম : ফুলমতী দৈমাৰী পিতাৰ নাম: চাখৌলা দৈমাৰী ঘৰ নং : ২২৬ বয়স : 32 লিঙ্গ : মহিলা	LQX0121400 ফটো উপলব্ধ	1106 নাম : সৌৰাংছা দৈমাৰী পিতাৰ নাম: ববিন্দ্র দৈমাৰী ঘৰ নং : ২২৭ বয়স : 51 লিঙ্গ : পুৰুষ	LQX1322505 ফটো উপলব্ধ	1107 নাম : সুৰাংশী ব্ৰস্মতাৰী স্বামীৰ নাম: সৌৰাংছা দৈমাৰী ঘৰ নং : ২২৭ বয়স : 48 লিঙ্গ : মহিলা	LQX0491035 ফটো উপলব্ধ
1108 নাম : দানসৌৰাং দৈমাৰী পিতাৰ নাম: ববিন্দ্র দৈমাৰী ঘৰ নং : ২২৭ বয়স : 40 লিঙ্গ : পুৰুষ	LQX1322516 ফটো উপলব্ধ	1109 নাম : ধনেশ্বৰ দৈমাৰী অন্যান্য: ববিন্দ্র দৈমাৰী ঘৰ নং : ২২৭ বয়স : 39 লিঙ্গ : পুৰুষ	LQX1322550 ফটো উপলব্ধ	S 1110 নাম : নৰনী দৈমাৰী পিতাৰ নাম: ববিন্দ্র দৈমাৰী ঘৰ নং : ২২৭ বয়স : 34 লিঙ্গ : মহিলা	LQX1322549 ফটো উপলব্ধ



1111	LQX1627787
নাম : পদমি দৈমাৰী স্বামীৰ নাম : দানসোৰাং দৈমাৰী ঘৰ নং : ২২৭ বয়স : 32 লিঙ্গ : মহিলা	ফটো উপলব্ধ

1112	LQX0504159
নাম : ভূম্প্ৰী বড়ো স্বামীৰ নাম : ধনেশ্বৰ দৈমাৰী ঘৰ নং : ২২৭ বয়স : 27 লিঙ্গ : মহিলা	ফটো উপলব্ধ

1113	PVJ0062851
নাম : সুমিত্ৰা বসুমতাৰী স্বামীৰ নাম : প্ৰদীপ বসুমতাৰী ঘৰ নং : ২নং গৰৈবাৰী বয়স : 26 লিঙ্গ : মহিলা	ফটো উপলব্ধ

1114

LQX1334094

নাম : মদন বসুমতাৰী
পিতাৰ নাম : ভীড়াও বসুমতাৰী
ঘৰ নং : 01
বয়স : 31 লিঙ্গ : পুৰুষ

ফটো উপলব্ধ

1115	1	PVJ0149963	ফটো উপলব্ধ	নাম : ফসনতা দৈমাৰী পিতাৰ নাম: বিনাল দৈমাৰী ঘৰ নং : 217 বয়স : 18 লিঙ্গ : পুৰুষ
1116	1	PVJ0150649	ফটো উপলব্ধ	নাম : স্মকটংগশা দৈমাৰী পিতাৰ নাম: নাচীন দৈমাৰী ঘৰ নং : 203 বয়স : 20 লিঙ্গ : পুৰুষ
1117	1	PVJ0152439	ফটো উপলব্ধ	নাম : বৰ্জুন হেমব্ৰম অন্যান্য: ৰাস্কা হেমব্ৰম ঘৰ নং : 185 বয়স : 32 লিঙ্গ : পুৰুষ
1118	1	PVJ0158451	ফটো উপলব্ধ	নাম : হাডানচা দৈমাৰী পিতাৰ নাম: আংখপ দৈমাৰী ঘৰ নং : 89 বয়স : 18 লিঙ্গ : পুৰুষ
1119	1	PVJ0159087	ফটো উপলব্ধ	নাম : সমৰসিং দৈমাৰী পিতাৰ নাম: বিয়াৰাম দৈমাৰী ঘৰ নং : 89 বয়স : 24 লিঙ্গ : পুৰুষ
1120	1	PVJ0160960	ফটো উপলব্ধ	নাম : জোহিউশ বেষ্ৰা পিতাৰ নাম: পীংটুশ বেষ্ৰা ঘৰ নং : 115 বয়স : 18 লিঙ্গ : পুৰুষ
1121	1	PVJ0163337	ফটো উপলব্ধ	নাম : নিৰুপমা দৈমাৰী পিতাৰ নাম: বিলান দৈমাৰী ঘৰ নং : 205 বয়স : 18 লিঙ্গ : মহিলা
1122	1	PVJ0163410	ফটো উপলব্ধ	নাম : মদনী দৈমাৰী স্বামীৰ নাম: দেব বড়ো ঘৰ নং : 196 বয়স : 35 লিঙ্গ : মহিলা
1123	1	PVJ0163519	ফটো উপলব্ধ	নাম : খৌৰমদাও দৈমাৰী পিতাৰ নাম: অগালী দৈমাৰী ঘৰ নং : 18 বয়স : 18 লিঙ্গ : পুৰুষ
1124	1	PVJ0163576	ফটো উপলব্ধ	নাম : ৰিচামনি দৈমাৰী পিতাৰ নাম: ৰহিন দৈমাৰী ঘৰ নং : 200 বয়স : 18 লিঙ্গ : মহিলা
1125	1	PVJ0164913	ফটো উপলব্ধ	নাম : ভাগ্যশ্ৰী বসুমতাৰী পিতাৰ নাম: গালী বসুমতাৰী ঘৰ নং : 89 বয়স : 22 লিঙ্গ : মহিলা
1126	1	PVJ0164970	ফটো উপলব্ধ	নাম : অৰ্জুন দৈমাৰী পিতাৰ নাম: জিতেন দৈমাৰী ঘৰ নং : 206 বয়স : 18 লিঙ্গ : পুৰুষ
1127	1	PVJ0167148	ফটো উপলব্ধ	নাম : দীপ জ্যোতি বসুমতাৰী পিতাৰ নাম: গালী বসুমতাৰী ঘৰ নং : 89 বয়স : 21 লিঙ্গ : পুৰুষ
1128	1	PVJ0167155	ফটো উপলব্ধ	নাম : নিজৌৰা বসুমতাৰী পিতাৰ নাম: গালী বসুমতাৰী ঘৰ নং : 89 বয়স : 18 লিঙ্গ : মহিলা
1129	1	PVJ0170613	ফটো উপলব্ধ	নাম : নীলাবতী দৈমাৰী পিতাৰ নাম: আংখপ দৈমাৰী ঘৰ নং : 188 বয়স : 21 লিঙ্গ : মহিলা
1130	1	PVJ0170753	ফটো উপলব্ধ	নাম : উদাংশী বসুমতাৰী স্বামীৰ নাম: নগেনি বসুমতাৰী ঘৰ নং : 61 বয়স : 40 লিঙ্গ : মহিলা
1131	1	PVJ0181958	ফটো উপলব্ধ	নাম : মাইনাও গয়াৰী স্বামীৰ নাম: বিজিত বসুমতাৰী ঘৰ নং : 83 বয়স : 30 লিঙ্গ : মহিলা
1132	1	PVJ0182006	ফটো উপলব্ধ	নাম : ৰিয়া বসুমতাৰী পিতাৰ নাম: অংদন বসুমতাৰী ঘৰ নং : 85 বয়স : 19 লিঙ্গ : মহিলা
1133	2	LQX1354207	ফটো উপলব্ধ	নাম : বিনিতা দৈমাৰী পিতাৰ নাম: চুমেল দৈমাৰী ঘৰ নং : 215 বয়স : 33 লিঙ্গ : মহিলা
1134	1	PVJ0183541	ফটো উপলব্ধ	নাম : কবিতা নাৰ্জাৰী স্বামীৰ নাম: অনচুমা দৈমাৰী ঘৰ নং : 219 বয়স : 28 লিঙ্গ : মহিলা



1135	1	PVJ0193599
নাম : ললিতা মোছাহাৰী স্বামীৰ নাম: মিতু বসুমতাৰী ঘৰ নং : 61 বয়স : 37 লিঙ্গ : মহিলা		
ফটো উপলব্ধ		

1136	1	PVJ0193730
নাম : অসিলা দৈমাৰী স্বামীৰ নাম: কিৰুখী দৈমাৰী ঘৰ নং : 211 বয়স : 25 লিঙ্গ : মহিলা		
ফটো উপলব্ধ		

1137	1	PVJ0194019
নাম : মাদানী দৈমাৰী স্বামীৰ নাম: দেৱ বৰো ঘৰ নং : 47 বয়স : 35 লিঙ্গ : মহিলা		
ফটো উপলব্ধ		

1138	1	CQG0191031
নাম : মইনা দীপ পিতাৰ নাম: জলধৰ দ্বিপ ঘৰ নং : 100 বয়স : 29 লিঙ্গ : মহিলা		
ফটো উপলব্ধ		

1139	1	PVJ0199323
নাম : আবুচাৰ বড়ো পিতাৰ নাম: বিঞ্জু বড়ো ঘৰ নং : 208 বয়স : 18 লিঙ্গ : পুৰুষ		
ফটো উপলব্ধ		

1140	1	PVJ0199356
নাম : উষা বড়ো পিতাৰ নাম: সোমবাবু বড়ো ঘৰ নং : 228 বয়স : 18 লিঙ্গ : মহিলা		
ফটো উপলব্ধ		

1141	1	PVJ0200121
নাম : সন্তু মাৰিয়া হেমব্ৰম স্বামীৰ নাম: ম্যাথিয়াস মুৰ্মু ঘৰ নং : 139 বয়স : 28 লিঙ্গ : মহিলা		
ফটো উপলব্ধ		

1142	1	PVJ0201905
নাম : ফৈলাউ দৈমাৰী পিতাৰ নাম: হংলা দৈমাৰী ঘৰ নং : 224 বয়স : 18 লিঙ্গ : পুৰুষ		
ফটো উপলব্ধ		

ভোটাৰৰ সাৰাংশ

A) ভোটাৰৰ সংখ্যা

	তালিকাৰ প্ৰকাৰ	তালিকাৰ চিনাক্তকৰণ	ভোটাৰৰ সংখ্যা				
			পুৰুষ	মহিলা	৩য় লিঙ্গ	মুঠ	
I	মূল তালিকা	মূল তালিকা বিশেষ সংশোধন, 2026 চনৰ পূৰ্বৰ 2025 চনৰ মূল তালিকাৰ লগত থকা সংযোজন সমূহ একত্ৰিতকৰণ কৰা তালিকা।	532	582	0	1114	
II	যোগ তালিকা	পৰিপূৰক 1	বিশেষ সংক্ষিপ্ত সংশোধন, 2026	9	11	0	20
		পৰিপূৰক 2	অনবিচ্ছিন্ন সংশোধন 2026	2	6	0	8
			মুঠ	11	17	0	28
III	বিয়োজন তালিকা	পৰিপূৰক 1	বিশেষ সংক্ষিপ্ত সংশোধন, 2026	23	26	0	49
		পৰিপূৰক 2	অনবিচ্ছিন্ন সংশোধন 2026	0	1	0	1
			মুঠ	23	27	0	50
IV	লিংগ ক্ষেত্ৰত পৰিবৰ্তনৰ বাবে পাৰ্থক্য		0	0	0	0	
এই সংশোধনৰ পিছত ভোটাৰ তালিকাত ভোটাৰৰ মুঠ সংখ্যা (I+II-III+IV)			520	572	0	1092	

B) শুধৰনীৰ সংখ্যা

তালিকাৰ প্ৰকাৰ	তালিকাৰ চিনাক্তকৰণ	শুধৰনীৰ সংখ্যা
পৰিপূৰক 1	বিশেষ সংক্ষিপ্ত সংশোধন, 2026	3
পৰিপূৰক 2	অনবিচ্ছিন্ন সংশোধন 2026	3
	মুঠ	6

নিৰ্বাচক পঞ্জীয়ন বিষয়াৰ স্বাক্ষৰ

E-মূত, S-স্থানান্তৰিত/ বাসস্থান পৰিবৰ্তন, R-প্ৰতিলিপি, M-নিখোজ, Q-অযোগ্য