

ভোটাৰ তালিকা 2026 S03 অসম



বিধানসভা সমষ্টিৰ নম্বৰ, নাম আৰু সংৰক্ষণৰ স্থিতি : 48 - টংলা (সাধাৰণ)		খণ্ড নং : 1			
এই বিধানসভা সমষ্টিত কোন সংসদীয় সমষ্টিৰ অন্তৰ্গত তাৰ নম্বৰ, নাম আৰু সংৰক্ষণ স্থিতি : 4 - দৰং-ওদালগুৰি (সাধাৰণ)					
1. সংশোধনৰ বিৱৰণ					
সংশোধনৰ বছৰ	2026	তালিকাৰ চিনাক্তকৰণ			
ভিত্তি তাৰিখ	01-04-2026	বিশেষ সংশোধন, 2026 চনৰ পূৰ্বৰ 2025 চনৰ মূল তালিকাৰ লগত থকা সংযোজন সমূহ একত্ৰিতকৰণ কৰা তালিকা।			
সংশোধনৰ প্ৰকাৰ	বিশেষ সংশোধন 2026				
প্ৰকাশনৰ তাৰিখ	23-03-2026				
2. খণ্ড আৰু ভোটগ্ৰহন কেন্দ্ৰৰ বিৱৰণ					
খণ্ডৰ অন্তৰ্গত এলেকা সমূহৰ নম্বৰ আৰু নাম					
1-৩নং ভূটিয়াচাং (অংশ)		মূল চহৰ/গাওঁ	: চাওঁতালপাৰা		
2-২নং ভূটিয়াচাং		ৱাৰ্ড নং	:		
		ডাকঘৰ	: পানেৰিহাট		
		পুলিচ থানা	: পানেৰী		
		ব্লক	: ওদালগুৰি (অংশ-২)		
		ৰাজহ চক্ৰ	: হৰিশিঙা		
		জিলা	: ওদালগুৰি		
		পিনকোড	: 784523		
3. ভোটগ্ৰহন কেন্দ্ৰৰ বিৱৰণ					
ভোটগ্ৰহন কেন্দ্ৰৰ নম্বৰ আৰু নাম :		ভোটগ্ৰহন কেন্দ্ৰৰ প্ৰকাৰ (পুৰুষ/মহিলা/সাধাৰণ)		সাধাৰণ	
1 - ২ নং পশ্চিম ছাগলিবাৰ প্ৰাথমিক বিদ্যালয়		খণ্ডৰ অন্তৰ্গত সহায়ক ভোটগ্ৰহন কেন্দ্ৰৰ সংখ্যা :		0	
ভোটগ্ৰহন কেন্দ্ৰৰ ঠিকনা :					
২ নং পশ্চিম ছাগলিবাৰ প্ৰাথমিক বিদ্যালয়, চাওঁতাল পাৰা পোঃঅঃ - পানেৰিহাট জিলা-ওদালগুৰি ৭৮৪৫২৩					
4. ভোটাৰৰ সংখ্যা					
আৰম্ভনি ক্ৰমিক নং	শেষ ক্ৰমিক নং	মুঠ ভোটাৰ			
		পুৰুষ	মহিলা	৩য় লিঙ্গ	মুঠ
1	725	353	318	0	671

নিৰ্বাচক পঞ্জীয়ন বিষয়াৰ স্বাক্ষৰ



Nazri Naksha

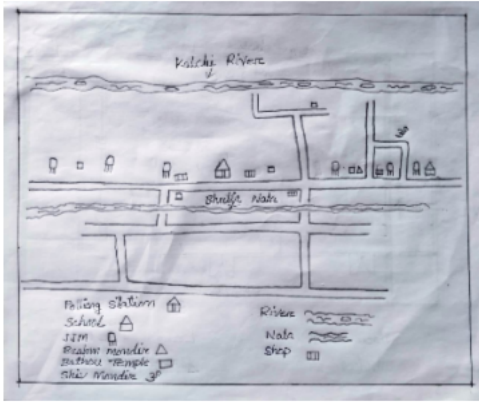

Google Map View



Polling Station Building Front View



ভোটগ্ৰহন কেন্দ্ৰৰ সন্মুখৰ দৃশ্য



Cad View

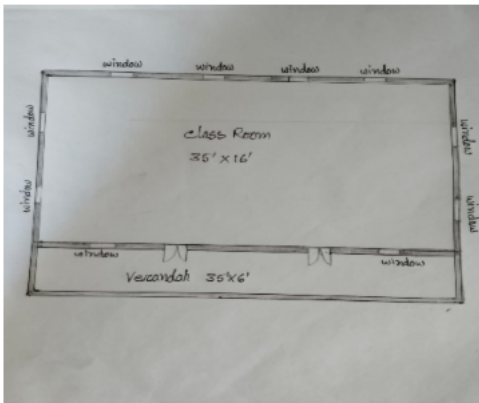

Key MAP View

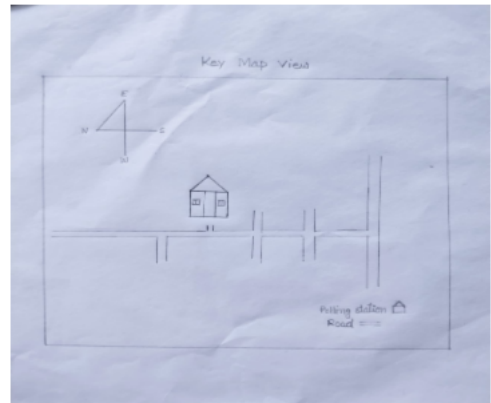



1 নাম : ইন্দ্ৰ দেবী স্বামীৰ নাম: মিত্ৰ বাহাদুৰ ছেত্ৰী ঘৰ নং : ১ বয়স : ৪৫ লিঙ্গ : মহিলা	LQX5134576 ফটো উপলব্ধ	2 নাম : ডম্বৰ বাহাদুৰ ছেত্ৰী পিতাৰ নাম: মিত্ৰ ছেত্ৰী ঘৰ নং : ১ বয়স : ৫৭ লিঙ্গ : পুৰুষ	LQX5146349 ফটো উপলব্ধ	3 নাম : নিল মায়া ছেত্ৰী স্বামীৰ নাম: ডম্বৰ বাহাদুৰ ছেত্ৰী ঘৰ নং : ১ বয়স : ৫২ লিঙ্গ : মহিলা	LQX5146350 ফটো উপলব্ধ
4 নাম : নেত্ৰ বাহাঃ ছেত্ৰী পিতাৰ নাম: মিত্ৰ বাহাদুৰ ছেত্ৰী ঘৰ নং : ১ বয়স : ৫১ লিঙ্গ : পুৰুষ	LQX5134587 ফটো উপলব্ধ	5 নাম : লাল বাহাদুৰ ছেত্ৰী পিতাৰ নাম: মিত্ৰ বাঃ ছেত্ৰী ঘৰ নং : ১ বয়স : ৪৫ লিঙ্গ : পুৰুষ	LQX5134601 ফটো উপলব্ধ	6 নাম : মিৰা ছেত্ৰী স্বামীৰ নাম: নেত্ৰ বাহাঃ ছেত্ৰী ঘৰ নং : ১ বয়স : ৪৪ লিঙ্গ : মহিলা	LQX5134598 ফটো উপলব্ধ
7 নাম : বেদমায দেবী স্বামীৰ নাম: লাল বাহাদুৰ চেত্ৰী ঘৰ নং : ০১ বয়স : ৪০ লিঙ্গ : মহিলা	LQX0493239 ফটো উপলব্ধ	8 নাম : গীতা দেবী স্বামীৰ নাম: গোবিন্দ থাপা ঘৰ নং : ০১ বয়স : ৩৪ লিঙ্গ : মহিলা	LQX0506949 ফটো উপলব্ধ	9 নাম : সাগৰ চেত্ৰী পিতাৰ নাম: নেত্ৰ বাহাদুৰ ছেত্ৰী ঘৰ নং : ০১ বয়স : ২৪ লিঙ্গ : পুৰুষ	LQX1152198 ফটো উপলব্ধ
10 নাম : পিন্ধীলা দেবী পিতাৰ নাম: মেঘ নাথ চেত্ৰী ঘৰ নং : ১ বয়স : ২৩ লিঙ্গ : মহিলা	LQX7662570 ফটো উপলব্ধ	11 নাম : হেমলাল চেত্ৰী পিতাৰ নাম: নেত্ৰ বাহাদুৰ চেত্ৰী ঘৰ নং : ১ বয়স : ২৩ লিঙ্গ : পুৰুষ	LQX7679467 ফটো উপলব্ধ	12 নাম : নিশা বড়ো স্বামীৰ নাম: নিতুল বড়ো ঘৰ নং : ০১ বয়স : ২২ লিঙ্গ : মহিলা	QBH0137992 ফটো উপলব্ধ
13 নাম : কীৰ্ত্তিমতী বড়ো পিতাৰ নাম: নন্দী বড়ো ঘৰ নং : ০১ বয়স : ২১ লিঙ্গ : মহিলা	QBH0143537 ফটো উপলব্ধ	R 14 নাম : নেহা খাখলাৰী পিতাৰ নাম: বিশ্বজিত খাখলাৰী ঘৰ নং : ০১ বয়স : ২০ লিঙ্গ : মহিলা	QBH0141598 ফটো উপলব্ধ	15 নাম : বলকুমারী ছেত্ৰী স্বামীৰ নাম: চন্দ্ৰ বাঃ ছেত্ৰী ঘৰ নং : ২ বয়স : ৪০ লিঙ্গ : মহিলা	LQX5134623 ফটো উপলব্ধ
16 নাম : সূৰ্য্য বাঃ ছেত্ৰী পিতাৰ নাম: চতুৰ বাহাদুৰ ছেত্ৰী ঘৰ নং : ২ বয়স : ৫৩ লিঙ্গ : পুৰুষ	LQX5134634 ফটো উপলব্ধ	17 নাম : কৃষ্ণা কুমাৰী ছেত্ৰী স্বামীৰ নাম: সূৰ্য্য বাঃ ছেত্ৰী ঘৰ নং : ২ বয়স : ৫০ লিঙ্গ : মহিলা	LQX5134645 ফটো উপলব্ধ	18 নাম : প্ৰেম কুমাৰী দেবী স্বামীৰ নাম: চন্দ্ৰ বাহাদুৰ ছেত্ৰী ঘৰ নং : ২ বয়স : ৩৭ লিঙ্গ : মহিলা	LQX5146305 ফটো উপলব্ধ
19 নাম : বাম বাহাদুৰ চেত্ৰী পিতাৰ নাম: সূৰ্য্য বাহাদুৰ চেত্ৰী ঘৰ নং : ০২ বয়স : ২৪ লিঙ্গ : পুৰুষ	LQX0523027 ফটো উপলব্ধ	20 নাম : প্ৰকাশ বাহাদুৰ চেত্ৰী পিতাৰ নাম: সুৰজ্যা বাহাদুৰ চেত্ৰী ঘৰ নং : ২ বয়স : ২৬ লিঙ্গ : পুৰুষ	LQX7679509 ফটো উপলব্ধ	21 নাম : জমুনা দেবী পিতাৰ নাম: বাম বাহাদুৰ চেত্ৰী ঘৰ নং : ২ বয়স : ২২ লিঙ্গ : মহিলা	LQX7679434 ফটো উপলব্ধ
22 নাম : লোক বাহাদুৰ চেত্ৰী পিতাৰ নাম: সূৰ্য্য বাহাদুৰ চেত্ৰী ঘৰ নং : ২ বয়স : ২২ লিঙ্গ : পুৰুষ	QBH0173021 ফটো উপলব্ধ	23 নাম : তিলক বাহাদুৰ চেত্ৰী পিতাৰ নাম: সূৰ্য্য বাহাদুৰ চেত্ৰী ঘৰ নং : ২ বয়স : ১৯ লিঙ্গ : পুৰুষ	QBH0173039 ফটো উপলব্ধ	24 নাম : মান বাহাদুৰ গুৰুং পিতাৰ নাম: জংগ বাহাদুৰ গুৰুং ঘৰ নং : ৩ বয়স : ৫৯ লিঙ্গ : পুৰুষ	LQX5146338 ফটো উপলব্ধ
25 নাম : মেনকা গুৰুং স্বামীৰ নাম: মান বাহাদুৰ গুৰুং ঘৰ নং : ৩ বয়স : ৫৭ লিঙ্গ : মহিলা	LQX5146327 ফটো উপলব্ধ	26 নাম : শিবা বাহাদুৰ গুৰুং পিতাৰ নাম: মন বাহাদুৰ গুৰুং ঘৰ নং : ৩ বয়স : ৩৭ লিঙ্গ : পুৰুষ	LQX5146316 ফটো উপলব্ধ	27 নাম : কৃষ্ণা দাস পিতাৰ নাম: চুট্টু দাশ ৰতন দাশ ঘৰ নং : ৩ বয়স : ৩২ লিঙ্গ : পুৰুষ	LQX0549675 ফটো উপলব্ধ
S 28 নাম : লুনা দেবী গুৰুং পিতাৰ নাম: মন বাহাদুৰ গুৰুং ঘৰ নং : ৩ বয়স : ৪১ লিঙ্গ : মহিলা	LQX0157461 ফটো উপলব্ধ	29 নাম : তাৰা দাস স্বামীৰ নাম: কৃষ্ণা দাস ঘৰ নং : ৩ বয়স : ৩০ লিঙ্গ : মহিলা	QBH0079129 ফটো উপলব্ধ	30 নাম : প্ৰেম ছেত্ৰী পিতাৰ নাম: টংক বাহাদুৰ ছেত্ৰী ঘৰ নং : ৩ বয়স : ২৪ লিঙ্গ : পুৰুষ	LQX0431197 ফটো উপলব্ধ



31 নাম : কৃষ্ণ শৰ্মা পিতাৰ নাম: ছবিলাল শৰ্মা ঘৰ নং : 8গ বয়স : 36 লিঙ্গ : পুৰুষ	LQX0078659 ফটো উপলব্ধ	32 নাম : কুলপ্ৰসাদ শৰ্মা পিতাৰ নাম: চবিলাল শৰ্মা ঘৰ নং : ৬ বয়স : 62 লিঙ্গ : পুৰুষ	LQX5134736 ফটো উপলব্ধ	33 নাম : হৰিমায়া দেবী স্বামীৰ নাম: কুলপ্ৰসাদ শৰ্মা ঘৰ নং : ৬ বয়স : 58 লিঙ্গ : মহিলা	LQX5134747 ফটো উপলব্ধ
34 নাম : ধনমায়া শৰ্মা স্বামীৰ নাম: তীৰ্থ প্ৰসাদ শৰ্মা ঘৰ নং : ৬ বয়স : 42 লিঙ্গ : মহিলা	LQX1595933 ফটো উপলব্ধ	35 নাম : ললিত খনাল পিতাৰ নাম: কলু প্ৰসাদ শৰ্মা ঘৰ নং : ৬ বয়স : 39 লিঙ্গ : পুৰুষ	LQX5134770 ফটো উপলব্ধ	36 নাম : তয়া প্ৰসাদ শৰ্মা পিতাৰ নাম: কলু প্ৰসাদ শৰ্মা ঘৰ নং : ৬ বয়স : 37 লিঙ্গ : পুৰুষ	LQX5134769 ফটো উপলব্ধ
37 নাম : টিকাবাম খনাল পিতাৰ নাম: কুল প্ৰসাদ শৰ্মা ঘৰ নং : ৬ বয়স : 33 লিঙ্গ : পুৰুষ	LQX5134781 ফটো উপলব্ধ	38 নাম : বনিতা দেৱী পিতাৰ নাম: পিতাম্বৰ শৰ্মা ঘৰ নং : 6 বয়স : 25 লিঙ্গ : মহিলা	LQX0512301 ফটো উপলব্ধ	39 নাম : বৃদ বা: ছেত্ৰী পিতাৰ নাম: আশা মায়া ছেত্ৰী ঘৰ নং : ৬ক বয়স : 53 লিঙ্গ : পুৰুষ	LQX5134792 ফটো উপলব্ধ
40 নাম : ৰেনু দেবী স্বামীৰ নাম: বৃদ বা: ছেত্ৰী ঘৰ নং : ৬ক বয়স : 45 লিঙ্গ : মহিলা	LQX5134805 ফটো উপলব্ধ	41 নাম : গোপাল পৌডেল পিতাৰ নাম: নৰ বাহাদুৰ পৌডেল ঘৰ নং : ৬ক বয়স : 42 লিঙ্গ : পুৰুষ	LQX5134816 ফটো উপলব্ধ	42 নাম : কুল বাহাদুৰ ছেত্ৰী পিতাৰ নাম: সৌমি বাহাদুৰ ছেত্ৰী ঘৰ নং : ৮ বয়স : 50 লিঙ্গ : পুৰুষ	LQX5134838 ফটো উপলব্ধ
43 নাম : লীলা বাহাদুৰ ছেত্ৰী পিতাৰ নাম: সৌমি বাহাদুৰ ছেত্ৰী ঘৰ নং : ৮ বয়স : 43 লিঙ্গ : পুৰুষ	LQX5134849 ফটো উপলব্ধ	44 নাম : তাৰা দেৱী ছেত্ৰী স্বামীৰ নাম: লীলা বাহাদুৰ ছেত্ৰী ঘৰ নং : ৮ বয়স : 41 লিঙ্গ : মহিলা	LQX1595999 ফটো উপলব্ধ	E 45 নাম : লোক বাহাদুৰ ছেত্ৰী পিতাৰ নাম: সৌমি বাহাদুৰ ছেত্ৰী ঘৰ নং : ৮ বয়স : 34 লিঙ্গ : পুৰুষ	LQX0157305 ফটো উপলব্ধ
46 নাম : মিগ ৰাজ চেত্ৰী পিতাৰ নাম: লোক বাহাদুৰ চেত্ৰী ঘৰ নং : ৮ বয়স : 34 লিঙ্গ : পুৰুষ	LQX7679483 ফটো উপলব্ধ	47 নাম : পিংকী শৰ্মা স্বামীৰ নাম: ওম প্ৰকাশ শৰ্মা ঘৰ নং : ০৮ বয়স : 33 লিঙ্গ : মহিলা	LQX0478610 ফটো উপলব্ধ	48 নাম : কৌশিলা ছেত্ৰী স্বামীৰ নাম: লোক বাহাদুৰ ছেত্ৰী ঘৰ নং : ৮ বয়স : 31 লিঙ্গ : মহিলা	LQX1595988 ফটো উপলব্ধ
49 নাম : সংগীতা ছেত্ৰী পিতাৰ নাম: লীলা বাহাদুৰ ছেত্ৰী ঘৰ নং : 8 বয়স : 23 লিঙ্গ : মহিলা	QBH0079277 ফটো উপলব্ধ	50 নাম : ফৰেন্দ ছেত্ৰী পিতাৰ নাম: লীলা বাহাদুৰ ছেত্ৰী ঘৰ নং : 8 বয়স : 20 লিঙ্গ : পুৰুষ	QBH0079269 ফটো উপলব্ধ	51 নাম : আপসাৰা গ্ৰুং পিতাৰ নাম: টংক বাহাদুৰ ছেত্ৰী ঘৰ নং : ৮ক বয়স : 28 লিঙ্গ : মহিলা	LQX0158022 ফটো উপলব্ধ
52 নাম : সদানন্দ শৰ্মা পিতাৰ নাম: ভীম প্ৰসাদ শৰ্মা ঘৰ নং : ৮গ বয়স : 65 লিঙ্গ : পুৰুষ	LQX5134930 ফটো উপলব্ধ	E 53 নাম : হীৰালাল মুণ্ডা পিতাৰ নাম: সৌনীৰাম মুণ্ডা ঘৰ নং : ৬ বয়স : 65 লিঙ্গ : পুৰুষ	LQX5134952 ফটো উপলব্ধ	54 নাম : ধৰ্মালাল শৰ্মা পিতাৰ নাম: ভীম প্ৰসাদ শৰ্মা ঘৰ নং : ৮খ বয়স : 60 লিঙ্গ : পুৰুষ	LQX5134883 ফটো উপলব্ধ
55 নাম : টংক বাহাদুৰ ছেত্ৰী পিতাৰ নাম: তেজ বাহাদুৰ ছেত্ৰী ঘৰ নং : ৮ক বয়স : 58 লিঙ্গ : পুৰুষ	LQX5134861 ফটো উপলব্ধ	56 নাম : লীলা দেবী স্বামীৰ নাম: টংক বাহাদুৰ ছেত্ৰী ঘৰ নং : ৮ক বয়স : 58 লিঙ্গ : মহিলা	LQX5134872 ফটো উপলব্ধ	57 নাম : জানুকা শৰ্মা স্বামীৰ নাম: ধৰ্মালাল শৰ্মা ঘৰ নং : ৮খ বয়স : 55 লিঙ্গ : মহিলা	LQX5134894 ফটো উপলব্ধ
58 নাম : নৰপতি শৰ্মা পিতাৰ নাম: ভীম প্ৰসাদ শৰ্মা ঘৰ নং : ৮গ বয়স : 55 লিঙ্গ : পুৰুষ	LQX5134941 ফটো উপলব্ধ	59 নাম : পুনি মুণ্ডা স্বামীৰ নাম: হীৰালাল মুণ্ডা ঘৰ নং : ৮ঘ বয়স : 55 লিঙ্গ : মহিলা	LQX5134963 ফটো উপলব্ধ	60 নাম : ওম প্ৰকাশ শৰ্মা পিতাৰ নাম: চবিলাল শৰ্মা ঘৰ নং : ৮গ বয়স : 40 লিঙ্গ : পুৰুষ	LQX5134929 ফটো উপলব্ধ



<p>61 নাম : বীৰ্জিনা মুগ্ধা স্বামীৰ নাম: হিৰালাল মুগ্ধা ঘৰ নং : ৮৪ বয়স : ৩৪ লিঙ্গ : মহিলা</p>	<p>LQX1595977 ফটো উপলব্ধ</p>	<p>62 নাম : লক্ষী কলিতা পিতাৰ নাম: জয়ৰাম কলিতা ঘৰ নং : ৯ বয়স : 31 লিঙ্গ : মহিলা</p>	<p>LQX5146145 ফটো উপলব্ধ</p>	<p>63 নাম : প্ৰেম প্ৰসাদ শৰ্মা পিতাৰ নাম: ভীম প্ৰসাদ শৰ্মা ঘৰ নং : ১২ বয়স : 57 লিঙ্গ : পুৰুষ</p>	<p>LQX5134974 ফটো উপলব্ধ</p>
<p>64 নাম : এচোদা দেবী স্বামীৰ নাম: প্ৰেম নাৰায়ন শৰ্মা ঘৰ নং : ১২ বয়স : 50 লিঙ্গ : মহিলা</p>	<p>LQX5134985 ফটো উপলব্ধ</p>	<p>65 নাম : শিবলাল শৰ্মা পিতাৰ নাম: প্ৰেম বাহাদুৰ শৰ্মা ঘৰ নং : 12 বয়স : 25 লিঙ্গ : পুৰুষ</p>	<p>QBH0040113 ফটো উপলব্ধ</p>	<p>66 নাম : কমলা দেবী পিতাৰ নাম: প্ৰেম প্ৰচাদ শৰ্মা ঘৰ নং : ১২ বয়স : 23 লিঙ্গ : মহিলা</p>	<p>LQX7662828 ফটো উপলব্ধ</p>
<p>67 নাম : বীৰ্চা মুগ্ধা পিতাৰ নাম: চান্দা মুগ্ধা ঘৰ নং : ১৪ বয়স : 62 লিঙ্গ : পুৰুষ</p>	<p>LQX5134996 ফটো উপলব্ধ</p>	<p>68 নাম : পবন মুগ্ধা পিতাৰ নাম: চান্দা মুগ্ধা ঘৰ নং : ১৪ বয়স : 60 লিঙ্গ : পুৰুষ</p>	<p>LQX5135002 ফটো উপলব্ধ</p>	<p>69 নাম : মহেশ মুগ্ধা পিতাৰ নাম: চানিকা মুগ্ধা ঘৰ নং : ১৪ বয়স : 42 লিঙ্গ : পুৰুষ</p>	<p>LQX5135035 ফটো উপলব্ধ</p>
<p>70 নাম : মংলা মুগ্ধা পিতাৰ নাম: চানিকা মুগ্ধা ঘৰ নং : 14 বয়স : 38 লিঙ্গ : পুৰুষ</p>	<p>LQX0433037 ফটো উপলব্ধ</p>	<p>71 নাম : জনিতা মুগ্ধা স্বামীৰ নাম: মহেশ মুগ্ধা ঘৰ নং : 14 বয়স : 26 লিঙ্গ : মহিলা</p>	<p>QBH0014407 ফটো উপলব্ধ</p>	<p>72 নাম : মাইনা নাগ মুগ্ধা স্বামীৰ নাম: মংগল মুগ্ধা ঘৰ নং : ১৪ বয়স : 25 লিঙ্গ : মহিলা</p>	<p>LQX7669757 ফটো উপলব্ধ</p>
<p>73 নাম : বামলাল মুগ্ধা পিতাৰ নাম: চান্দা মুগ্ধা ঘৰ নং : ১৫ বয়স : 55 লিঙ্গ : পুৰুষ</p>	<p>LQX5135057 ফটো উপলব্ধ</p>	<p>74 নাম : চামিলী মুগ্ধা স্বামীৰ নাম: বামলাল মুগ্ধা ঘৰ নং : 15 বয়স : 29 লিঙ্গ : মহিলা</p>	<p>LQX0428896 ফটো উপলব্ধ</p>	<p>75 নাম : সুমিত্ৰা লামা স্বামীৰ নাম: মনবীৰ লামা ঘৰ নং : ১৬ বয়স : 80 লিঙ্গ : মহিলা</p>	<p>LQX5135068 ফটো উপলব্ধ</p>
<p>76 নাম : বনজিত লামা পিতাৰ নাম: মনবীৰ লামা ঘৰ নং : ১৬ বয়স : 61 লিঙ্গ : পুৰুষ</p>	<p>LQX5135079 ফটো উপলব্ধ</p>	<p>77 নাম : প্ৰেম লামা পিতাৰ নাম: বজ্জিত লামা ঘৰ নং : ১৬ বয়স : 26 লিঙ্গ : পুৰুষ</p>	<p>LQX7670599 ফটো উপলব্ধ</p>	<p>78 নাম : জগত বাহাদুৰ ছেত্ৰী পিতাৰ নাম: চন্দ্ৰ বাহাদুৰ ছেত্ৰী ঘৰ নং : ১৭ বয়স : 86 লিঙ্গ : পুৰুষ</p>	<p>LQX5135091 ফটো উপলব্ধ</p>
<p>79 নাম : ইন্দ্ৰমায়ী ছেত্ৰী স্বামীৰ নাম: জগত বাহাদুৰ ছেত্ৰী ঘৰ নং : ১৭ বয়স : 72 লিঙ্গ : মহিলা</p>	<p>LQX5135104 ফটো উপলব্ধ</p>	<p>80 নাম : প্ৰেম বাঃ ছেত্ৰী পিতাৰ নাম: জগত বাহাদুৰ ছেত্ৰী ঘৰ নং : ১৭ বয়স : 46 লিঙ্গ : পুৰুষ</p>	<p>LQX5135115 ফটো উপলব্ধ</p>	<p>81 নাম : লিলা দেবী স্বামীৰ নাম: প্ৰেম বাহাদুৰ ছেত্ৰী ঘৰ নং : ১৭ বয়স : 44 লিঙ্গ : মহিলা</p>	<p>LQX0479253 ফটো উপলব্ধ</p>
<p>82 নাম : মেঘৰাজ ছেত্ৰী পিতাৰ নাম: জগত বাহাদুৰ ছেত্ৰী ঘৰ নং : ১৭ বয়স : 41 লিঙ্গ : পুৰুষ</p>	<p>LQX5135137 ফটো উপলব্ধ</p>	<p>83 নাম : ইছা ছেত্ৰী স্বামীৰ নাম: মেঘৰাজ ছেত্ৰী ঘৰ নং : ১৭ বয়স : 33 লিঙ্গ : মহিলা</p>	<p>LQX0034579 ফটো উপলব্ধ</p>	<p>S 84 নাম : দেবী ছেত্ৰী পিতাৰ নাম: জগত বাহাদুৰ ছেত্ৰী ঘৰ নং : ১৭ বয়স : ২৩ লিঙ্গ : মহিলা</p>	<p>LQX0157792 ফটো উপলব্ধ</p>
<p>85 নাম : জগত বাহাদুৰ ছেত্ৰী পিতাৰ নাম: কুল বাহাদুৰ ছেত্ৰী ঘৰ নং : ১৮ বয়স : 42 লিঙ্গ : পুৰুষ</p>	<p>LQX5135159 ফটো উপলব্ধ</p>	<p>86 নাম : ওম বাহাদুৰ ছেত্ৰী পিতাৰ নাম: কুল বাহাদুৰ ছেত্ৰী ঘৰ নং : ১৮ বয়স : 37 লিঙ্গ : পুৰুষ</p>	<p>LQX5135160 ফটো উপলব্ধ</p>	<p>S 87 নাম : মিনা কৰ্মকাৰ পিতাৰ নাম: তনু কৰ্মকাৰ ঘৰ নং : ১৮ বয়স : ৪5 লিঙ্গ : মহিলা</p>	<p>LQX1596049 ফটো উপলব্ধ</p>
<p>88 নাম : মনোমতী কৰ্মকাৰ পিতাৰ নাম: তনু কৰ্মকাৰ ঘৰ নং : ১৮ বয়স : 32 লিঙ্গ : মহিলা</p>	<p>LQX1596038 ফটো উপলব্ধ</p>	<p>89 নাম : বিপিন কৰ্মকাৰ পিতাৰ নাম: তনু কৰ্মকাৰ ঘৰ নং : ১৮ বয়স : 32 লিঙ্গ : পুৰুষ</p>	<p>LQX0157180 ফটো উপলব্ধ</p>	<p>90 নাম : বঞ্জন বৈশ্য পিতাৰ নাম: বদেন বৈশ্য ঘৰ নং : ১৮ বয়স : 31 লিঙ্গ : পুৰুষ</p>	<p>LQX5146134 ফটো উপলব্ধ</p>



91 নাম : ভাগ্য কৰ্মকাৰ পিতাৰ নাম: তনু কৰ্মকাৰ ঘৰ নং : ১৯ বয়স : 31 লিঙ্গ : পুৰুষ	LQX1596243 ফটো উপলব্ধ	92 নাম : কাৰ্ত্তীক কৰ্মকাৰ পিতাৰ নাম: মতিলাল কৰ্মকাৰ ঘৰ নং : ১০ বয়স : 58 লিঙ্গ : পুৰুষ	LQX5135206 ফটো উপলব্ধ	93 নাম : মাখনি কৰ্মকাৰ স্বামীৰ নাম: কাৰ্ত্তীক কৰ্মকাৰ ঘৰ নং : ১০ বয়স : 55 লিঙ্গ : মহিলা	LQX5135217 ফটো উপলব্ধ
94 নাম : খগেন কৰ্মকাৰ পিতাৰ নাম: কাৰ্ত্তীক কৰ্মকাৰ ঘৰ নং : 20 বয়স : 27 লিঙ্গ : পুৰুষ	LQX1123579 ফটো উপলব্ধ	95 নাম : অনিতা কৰ্মকাৰ স্বামীৰ নাম: খগেন কৰ্মকাৰ ঘৰ নং : ২০ বয়স : 25 লিঙ্গ : মহিলা	LQX7679400 ফটো উপলব্ধ	96 নাম : তিলকচন শৰ্মা পিতাৰ নাম: মনোৰথ শৰ্মা ঘৰ নং : ২১ বয়স : 70 লিঙ্গ : পুৰুষ	LQX5135273 ফটো উপলব্ধ
97 নাম : শান্তিৰাম শৰ্মা পিতাৰ নাম: মনোৰথ শৰ্মা ঘৰ নং : ২১ বয়স : 65 লিঙ্গ : পুৰুষ	LQX5135284 ফটো উপলব্ধ	98 নাম : সোমনাথ শৰ্মা পিতাৰ নাম: মনোৰথ শৰ্মা ঘৰ নং : ২১ বয়স : 60 লিঙ্গ : পুৰুষ	LQX5135295 ফটো উপলব্ধ	99 নাম : এচোদা শৰ্মা স্বামীৰ নাম: সোমনাথ শৰ্মা ঘৰ নং : ২১ বয়স : 55 লিঙ্গ : মহিলা	LQX5135308 ফটো উপলব্ধ
100 নাম : দিপক কুমাৰ শৰ্মা পিতাৰ নাম: শান্তিৰাম শৰ্মা ঘৰ নং : 21 বয়স : 32 লিঙ্গ : পুৰুষ	LQX0425587 ফটো উপলব্ধ	101 নাম : বুদ্ধ প্ৰসাদ শৰ্মা পিতাৰ নাম: সোমনাথ শৰ্মা ঘৰ নং : 21 বয়স : 26 লিঙ্গ : পুৰুষ	QBH0079103 ফটো উপলব্ধ	102 নাম : টিকা দেৱি পিতাৰ নাম: সোমনাথ শৰ্মা ঘৰ নং : 21 বয়স : 23 লিঙ্গ : মহিলা	QBH0079012 ফটো উপলব্ধ
S 103 নাম : তাৰচিলা খেৰিয়া পিতাৰ নাম: ইচদৰ খেৰিয়া ঘৰ নং : ২২ বয়স : 50 লিঙ্গ : মহিলা	LQX5135331 ফটো উপলব্ধ	104 নাম : চিমন খেৰিয়া পিতাৰ নাম: ইচদৰ খেৰিয়া ঘৰ নং : ২২ বয়স : 46 লিঙ্গ : পুৰুষ	LQX5135342 ফটো উপলব্ধ	105 নাম : এলিসাবা খেৰিয়া স্বামীৰ নাম: মাতিয়াশ খেৰিয়া ঘৰ নং : ২২ বয়স : 46 লিঙ্গ : মহিলা	LQX0523712 ফটো উপলব্ধ
106 নাম : অৰুণা বৈশ্য পিতাৰ নাম: বালিৰাম বৈশ্য ঘৰ নং : ২২ বয়স : 41 লিঙ্গ : মহিলা	LQX5135353 ফটো উপলব্ধ	107 নাম : হেমন্তী খেৰীয়া স্বামীৰ নাম: চিমন খেৰীয়া ঘৰ নং : ২২ বয়স : 38 লিঙ্গ : মহিলা	LQX1595966 ফটো উপলব্ধ	108 নাম : সঞ্জয় কুমাৰ বৈশ্য পিতাৰ নাম: বালিৰাম বৈশ্য ঘৰ নং : ২২ বয়স : 35 লিঙ্গ : পুৰুষ	LQX5146167 ফটো উপলব্ধ
109 নাম : লাৰণ্য বৈশ্য স্বামীৰ নাম: সঞ্জয় কুমাৰ বৈশ্য ঘৰ নং : ২২ বয়স : 33 লিঙ্গ : মহিলা	LQX5146178 ফটো উপলব্ধ	110 নাম : চিলবেষ্টাৰ খেৰিয়া পিতাৰ নাম: ইচদৰ খেৰিয়া ঘৰ নং : ২২ বয়স : 33 লিঙ্গ : পুৰুষ	LQX0434779 ফটো উপলব্ধ	111 নাম : ৰমেশ কয়া পিতাৰ নাম: চুকতা কয়া ঘৰ নং : ২৩ বয়স : 60 লিঙ্গ : পুৰুষ	LQX5135386 ফটো উপলব্ধ
112 নাম : নাৰায়ন মাঝি পিতাৰ নাম: চুনু মাঝি ঘৰ নং : ২৪ বয়স : 45 লিঙ্গ : পুৰুষ	LQX5135433 ফটো উপলব্ধ	113 নাম : সনু মাঝি পিতাৰ নাম: বিজয় মাঝি ঘৰ নং : ২৪ বয়স : 31 লিঙ্গ : পুৰুষ	LQX0564419 ফটো উপলব্ধ	E 114 নাম : ৰুক্মিণী কয়া স্বামীৰ নাম: বিৰচা কয়া ঘৰ নং : ২৫ বয়স : 65 লিঙ্গ : মহিলা	LQX5135477 ফটো উপলব্ধ
115 নাম : আমাসি কয়া পিতাৰ নাম: বিৰচা কয়া ঘৰ নং : ২৫ বয়স : 42 লিঙ্গ : মহিলা	LQX5135488 ফটো উপলব্ধ	116 নাম : লক্ষ্মীমনি কয়া পিতাৰ নাম: বিৰচা কয়া ঘৰ নং : ২৫ বয়স : 40 লিঙ্গ : মহিলা	LQX5135499 ফটো উপলব্ধ	117 নাম : জয়ন্তী মূণ্ডা মাতৃৰ নাম: জৌচফিনা মূণ্ডা ঘৰ নং : ২৫ বয়স : 35 লিঙ্গ : মহিলা	LQX5135466 ফটো উপলব্ধ
E 118 নাম : ৰনজিত কয়া পিতাৰ নাম: পোপাল কয়া ঘৰ নং : ২৫ বয়স : 34 লিঙ্গ : পুৰুষ	LQX1596298 ফটো উপলব্ধ	119 নাম : শুশান্তি মূণ্ডা পিতাৰ নাম: জৌচফিনা মূণ্ডা ঘৰ নং : ২৫ বয়স : 33 লিঙ্গ : মহিলা	LQX5135455 ফটো উপলব্ধ	120 নাম : অমতা কয়া পিতাৰ নাম: বিৰচা কয়া ঘৰ নং : ২৫ বয়স : 25 লিঙ্গ : মহিলা	LQX0450387 ফটো উপলব্ধ



বিধানসভা সমষ্টিৰ নম্বৰ আৰু নাম : 48-টংলা
অংশৰ নম্বৰ আৰু নাম : 1-৩নং ছুটিয়াচাং (অংশ)

121 নাম : দুৰ্গামুনি মন্ডা মাতৃৰ নাম : লক্ষ্মিমানি কয়া ঘৰ নং : 25 বয়স : 19 লিঙ্গ : মহিলা	QBH0173120 ফটো উপলব্ধ	122 নাম : দৈতৱাৰী ওৰাং পিতাৰ নাম : বিশা ওৰাং ঘৰ নং : 26 বয়স : 29 লিঙ্গ : মহিলা	QBH0039966 ফটো উপলব্ধ	123 নাম : আনন্দ খেৰিয়া অন্যান্য : মৰিয়ানুচ খেৰিয়া ঘৰ নং : 29 বয়স : 65 লিঙ্গ : পুৰুষ	LQX5135546 ফটো উপলব্ধ
# 124 নাম : পৰকাশ খেড়িয়া পিতাৰ নাম : আনন্দ খেড়িয়া ঘৰ নং : 29 বয়স : 28 লিঙ্গ : পুৰুষ	LQX7669807 ফটো উপলব্ধ	125 নাম : বিলাসি খাৰিয়া পিতাৰ নাম : আনন্দ খাৰিয়া ঘৰ নং : 27 বয়স : 22 লিঙ্গ : মহিলা	QBH0082537 ফটো উপলব্ধ	126 নাম : সুম্মি দাস মাতৃৰ নাম : গংগা দাস ঘৰ নং : 29 বয়স : 68 লিঙ্গ : পুৰুষ	LQX5135568 ফটো উপলব্ধ
127 নাম : পাতংগী দাস স্বামীৰ নাম : শনি ঘাচি ঘৰ নং : 29 বয়স : 65 লিঙ্গ : মহিলা	LQX5135579 ফটো উপলব্ধ	E 128 নাম : ৰতন দাস পিতাৰ নাম : মংলু দাস ঘৰ নং : 29 বয়স : 52 লিঙ্গ : পুৰুষ	LQX1596254 ফটো উপলব্ধ	129 নাম : মনিকা দাস স্বামীৰ নাম : ৰতন দাস ঘৰ নং : 29 বয়স : 47 লিঙ্গ : মহিলা	LQX1596005 ফটো উপলব্ধ
130 নাম : তুইলা ঘাচি পিতাৰ নাম : শনি ঘাচি ঘৰ নং : 29 বয়স : 45 লিঙ্গ : পুৰুষ	LQX5135580 ফটো উপলব্ধ	131 নাম : চুতু ঘাচি পিতাৰ নাম : শনি ঘাচি ঘৰ নং : 29 বয়স : 43 লিঙ্গ : পুৰুষ	LQX5135591 ফটো উপলব্ধ	132 নাম : বিনতী ঘাচি স্বামীৰ নাম : চুতু ঘাচি ঘৰ নং : 29 বয়স : 36 লিঙ্গ : মহিলা	LQX7665334 ফটো উপলব্ধ
133 নাম : চনু দাস পিতাৰ নাম : ৰতন দাস ঘৰ নং : 29 বয়স : 26 লিঙ্গ : পুৰুষ	QBH0000943 ফটো উপলব্ধ	134 নাম : জম্পিনা ওৰাং মাতৃৰ নাম : বাসী ওৰাং ঘৰ নং : 32 বয়স : 40 লিঙ্গ : মহিলা	QBH0173294 ফটো উপলব্ধ	# 135 নাম : অনিল ওৰাং মাতৃৰ নাম : আমিলা ওৰাং ঘৰ নং : 32 বয়স : 20 লিঙ্গ : পুৰুষ	QBH0001065 ফটো উপলব্ধ
136 নাম : চুলেমান মুণ্ডা পিতাৰ নাম : জীৱন মুণ্ডা ঘৰ নং : 33 বয়স : 60 লিঙ্গ : পুৰুষ	LQX5135615 ফটো উপলব্ধ	137 নাম : ৰুফিনা টোপ্পো স্বামীৰ নাম : সুলেমন টোপ্পো ঘৰ নং : 33 বয়স : 55 লিঙ্গ : মহিলা	LQX5135626 ফটো উপলব্ধ	138 নাম : জন টোপ্পো পিতাৰ নাম : সুলেমন টোপ্পো ঘৰ নং : 33 বয়স : 30 লিঙ্গ : পুৰুষ	LQX0210989 ফটো উপলব্ধ
139 নাম : লক্ষী কয়া পিতাৰ নাম : চমৰু কয়া ঘৰ নং : 38 বয়স : 45 লিঙ্গ : মহিলা	LQX5135637 ফটো উপলব্ধ	140 নাম : নিৰ্মল কয়া পিতাৰ নাম : চমৰু কয়া ঘৰ নং : 38 বয়স : 60 লিঙ্গ : পুৰুষ	LQX5135648 ফটো উপলব্ধ	141 নাম : আশা কয়া স্বামীৰ নাম : বাচু কয়া ঘৰ নং : 38 বয়স : 50 লিঙ্গ : মহিলা	LQX5135671 ফটো উপলব্ধ
142 নাম : অজয় কয়া পিতাৰ নাম : জংজা কয়া ঘৰ নং : 38 বয়স : 49 লিঙ্গ : পুৰুষ	LQX5135660 ফটো উপলব্ধ	E 143 নাম : চলমা মাৰি স্বামীৰ নাম : ৰবি মাৰি ঘৰ নং : 38 বয়স : 68 লিঙ্গ : মহিলা	LQX5135693 ফটো উপলব্ধ	E 144 নাম : হিৰা মাৰি স্বামীৰ নাম : শুকৰাম মাৰি ঘৰ নং : 38 বয়স : 40 লিঙ্গ : মহিলা	LQX1596050 ফটো উপলব্ধ
145 নাম : শুকৰাম মাৰি পিতাৰ নাম : ৰবি মাৰি ঘৰ নং : 38 বয়স : 39 লিঙ্গ : পুৰুষ	LQX5135706 ফটো উপলব্ধ	E 146 নাম : শিবলাল দাস পিতাৰ নাম : লগন মনি দাস ঘৰ নং : 38 বয়স : 50 লিঙ্গ : পুৰুষ	LQX5135717 ফটো উপলব্ধ	147 নাম : ৰাম দাস পিতাৰ নাম : শিবলাল দাস ঘৰ নং : 38 বয়স : 25 লিঙ্গ : পুৰুষ	QBH0040519 ফটো উপলব্ধ
148 নাম : শংকৰলাল দাস পিতাৰ নাম : লগন মনি দাস ঘৰ নং : 38 বয়স : 52 লিঙ্গ : পুৰুষ	LQX5135739 ফটো উপলব্ধ	149 নাম : ৰাধিকা দাস স্বামীৰ নাম : শংকৰলাল দাস ঘৰ নং : 38 বয়স : 50 লিঙ্গ : মহিলা	LQX5135740 ফটো উপলব্ধ	E 150 নাম : গকুল বৈশ্য মাতৃৰ নাম : সুভাৱতী বৈশ্য ঘৰ নং : 38 বয়স : 46 লিঙ্গ : পুৰুষ	LQX5146190 ফটো উপলব্ধ



<p>151</p> <p>নাম : ৰিতুমণি বৈশ্য মাতৃৰ নাম: মালতী বৈশ্য ঘৰ নং : ৩৯ বয়স : ৩২ লিঙ্গ : মহিলা</p> <p>ফটো উপলব্ধ</p>	LQX5146123	<p>152</p> <p>নাম : নন্দ কয়া পিতাৰ নাম: চুকতা কয়া ঘৰ নং : ৪২ বয়স : ৫৫ লিঙ্গ : পুৰুষ</p> <p>ফটো উপলব্ধ</p>	LQX5135751	<p>153</p> <p>নাম : সুক প্ৰজা পিতাৰ নাম: গংগা প্ৰজা ঘৰ নং : ৪২ বয়স : ৭৫ লিঙ্গ : পুৰুষ</p> <p>ফটো উপলব্ধ</p>	LQX5135773
<p>154</p> <p>নাম : পালী প্ৰজা স্বামীৰ নাম: সুকু প্ৰজা ঘৰ নং : ৪২ বয়স : ৭০ লিঙ্গ : মহিলা</p> <p>ফটো উপলব্ধ</p>	LQX5135784	<p>155</p> <p>নাম : দেৱাৰী কয়া স্বামীৰ নাম: নন্দু কয়া ঘৰ নং : ৪২খ বয়স : ৫৪ লিঙ্গ : মহিলা</p> <p>ফটো উপলব্ধ</p>	LQX5135820	<p>156</p> <p>নাম : মোহন কয়া পিতাৰ নাম: নন্দু কয়া ঘৰ নং : ৪২ বয়স : ৩৪ লিঙ্গ : পুৰুষ</p> <p>ফটো উপলব্ধ</p>	LQX0415448
<p>157</p> <p>নাম : ৰাহুল কয়া মাতৃৰ নাম: দেৱাৰী কয়া ঘৰ নং : ৪২ বয়স : ৩৩ লিঙ্গ : পুৰুষ</p> <p>ফটো উপলব্ধ</p>	LQX0223545	<p>158</p> <p>নাম : জ্যোতি কয়া স্বামীৰ নাম: ৰাহুল কয়া ঘৰ নং : ৪২ বয়স : ৩১ লিঙ্গ : মহিলা</p> <p>ফটো উপলব্ধ</p>	LQX0223586	<p>159</p> <p>নাম : উৰ্মিলা কয়া স্বামীৰ নাম: কচা কয়া ঘৰ নং : ৪২ বয়স : ৩০ লিঙ্গ : মহিলা</p> <p>ফটো উপলব্ধ</p>	LQX0416255
<p>160</p> <p>নাম : কিশনো কোয়া মাতৃৰ নাম: দেৱাৰী কোয়া ঘৰ নং : ৪২ বয়স : ২৪ লিঙ্গ : পুৰুষ</p> <p>ফটো উপলব্ধ</p>	QBH0012849	<p>161</p> <p>নাম : ফুলমণী কয়া পিতাৰ নাম: নন্দু কয়া ঘৰ নং : ৪২ বয়স : ২৭ লিঙ্গ : মহিলা</p> <p>ফটো উপলব্ধ</p>	LQX0426981	<p>162</p> <p>নাম : নেহা কোয়া মাতৃৰ নাম: দেৱাৰী কোয়া ঘৰ নং : ৪২ বয়স : ২৫ লিঙ্গ : মহিলা</p> <p>ফটো উপলব্ধ</p>	QBH0012781
<p>163</p> <p>নাম : নৰেশ কৰ্মকাৰ পিতাৰ নাম: ব্ৰজেন কৰ্মকাৰ ঘৰ নং : ৪২ বয়স : ২০ লিঙ্গ : পুৰুষ</p> <p>ফটো উপলব্ধ</p>	QBH0128504	<p>164</p> <p>নাম : মনিয়া মুণ্ডা পিতাৰ নাম: চিত্তা মুণ্ডা ঘৰ নং : ৪২গ বয়স : ৯০ লিঙ্গ : পুৰুষ</p> <p>ফটো উপলব্ধ</p>	LQX5135853	<p>165</p> <p>নাম : সোমবাৰী মুণ্ডা স্বামীৰ নাম: মনিয়া মুণ্ডা ঘৰ নং : ৪২গ বয়স : ৪০ লিঙ্গ : মহিলা</p> <p>ফটো উপলব্ধ</p>	LQX5135864
<p>166</p> <p>নাম : জলেশ্বৰী গৌড় স্বামীৰ নাম: সুৰেন গৌড় ঘৰ নং : ৪২গ বয়স : ৫০ লিঙ্গ : মহিলা</p> <p>ফটো উপলব্ধ</p>	LQX1595944	<p>167</p> <p>নাম : কচা কয়া পিতাৰ নাম: নন্দু কয়া ঘৰ নং : ৪২খ বয়স : ৩৪ লিঙ্গ : পুৰুষ</p> <p>ফটো উপলব্ধ</p>	LQX5135831	<p>168</p> <p>নাম : বলিৰাম কৰ্মকাৰ পিতাৰ নাম: মতিলাল কৰ্মকাৰ ঘৰ নং : ৪৫ বয়স : ৪০ লিঙ্গ : পুৰুষ</p> <p>ফটো উপলব্ধ</p>	LQX5135875
<p>169</p> <p>নাম : অবলা কৰ্মকাৰ স্বামীৰ নাম: বলিৰাম কৰ্মকাৰ ঘৰ নং : ৪৫ বয়স : ৭০ লিঙ্গ : মহিলা</p> <p>ফটো উপলব্ধ</p>	LQX5135886	<p>170</p> <p>নাম : টেক বাহাদুৰ থাপা পিতাৰ নাম: চন্দ্ৰ বাহাদুৰ থাপা ঘৰ নং : ৪৫ বয়স : ৫০ লিঙ্গ : পুৰুষ</p> <p>ফটো উপলব্ধ</p>	LQX0527036	<p>171</p> <p>নাম : প্ৰবীন কৰ্মকাৰ পিতাৰ নাম: বলিৰাম কৰ্মকাৰ ঘৰ নং : ৪৫ বয়স : ৪৭ লিঙ্গ : পুৰুষ</p> <p>ফটো উপলব্ধ</p>	LQX5135897
<p>172</p> <p>নাম : ভাৰতী কৰ্মকাৰ স্বামীৰ নাম: প্ৰবীন কৰ্মকাৰ ঘৰ নং : ৪৫ বয়স : ৪৫ লিঙ্গ : মহিলা</p> <p>ফটো উপলব্ধ</p>	LQX5135900	<p>173</p> <p>নাম : গজেন কৰ্মকাৰ পিতাৰ নাম: বলিৰাম কৰ্মকাৰ ঘৰ নং : ৪৫ বয়স : ৪৫ লিঙ্গ : পুৰুষ</p> <p>ফটো উপলব্ধ</p>	LQX5135911	<p>174</p> <p>নাম : শীও কুমাৰী চৌহান কৰ্মকাৰ স্বামীৰ নাম: গজেন কৰ্মকাৰ ঘৰ নং : ৪৫ বয়স : ৪৪ লিঙ্গ : মহিলা</p> <p>ফটো উপলব্ধ</p>	LQX5135922
<p>175</p> <p>নাম : ব্ৰজেন কৰ্মকাৰ পিতাৰ নাম: বলিৰাম কৰ্মকাৰ ঘৰ নং : ৪৫ বয়স : ৪২ লিঙ্গ : পুৰুষ</p> <p>ফটো উপলব্ধ</p>	LQX5135944	<p>176</p> <p>নাম : ললীতা কৰ্মকাৰ স্বামীৰ নাম: ব্ৰজেন কৰ্মকাৰ ঘৰ নং : ৪৫ বয়স : ৪০ লিঙ্গ : মহিলা</p> <p>ফটো উপলব্ধ</p>	LQX5135933	<p>177</p> <p>নাম : পুনী থাপা স্বামীৰ নাম: তেগ বাহাদুৰ থাপা ঘৰ নং : ৪৫ বয়স : ৪০ লিঙ্গ : মহিলা</p> <p>ফটো উপলব্ধ</p>	LQX5146292
<p>178</p> <p>নাম : তপন কৰ্মকাৰ পিতাৰ নাম: প্ৰবীন কৰ্মকাৰ ঘৰ নং : ৪৫ বয়স : ২০ লিঙ্গ : পুৰুষ</p> <p>ফটো উপলব্ধ</p>	QBH0126219	<p>179</p> <p>নাম : বিৰেন কৰ্মকাৰ পিতাৰ নাম: গজেন কৰ্মকাৰ ঘৰ নং : ৪৫ বয়স : ২০ লিঙ্গ : পুৰুষ</p> <p>ফটো উপলব্ধ</p>	QBH0173146	<p>180</p> <p>নাম : বিৰচা মাৰি পিতাৰ নাম: মালো মাৰি ঘৰ নং : ৪৬ বয়স : ৫৪ লিঙ্গ : পুৰুষ</p> <p>ফটো উপলব্ধ</p>	LQX5135955



181 নাম : চুত মাৰি পিতাৰ নাম: মালো মাৰি ঘৰ নং : ৪৬ বয়স : 55 লিঙ্গ : পুৰুষ	LQX5135966 ফটো উপলব্ধ	R 182 নাম : লুচিয়া বোৰেন পিতাৰ নাম: মনু বোৰেন ঘৰ নং : ৪৬ক বয়স : 40 লিঙ্গ : মহিলা	LQX5135988 ফটো উপলব্ধ	R 183 নাম : লাজতেচ বোৰেন পিতাৰ নাম: মনু বোৰেন ঘৰ নং : ৪৬ক বয়স : 38 লিঙ্গ : পুৰুষ	LQX5135999 ফটো উপলব্ধ
E 184 নাম : গনেশ তুৰি পিতাৰ নাম: লালু তুৰি ঘৰ নং : ৪৬ক বয়স : 36 লিঙ্গ : পুৰুষ	LQX5136038 ফটো উপলব্ধ	185 নাম : ছয়বীৰা মাহালী পিতাৰ নাম: মতিলাল মাহালী ঘৰ নং : ৪৮ বয়স : 55 লিঙ্গ : পুৰুষ	LQX5136061 ফটো উপলব্ধ	186 নাম : শ্যাম বাহাদুৰ মগৰ পিতাৰ নাম: চতুৰ বাহাদুৰ মগৰ ঘৰ নং : ৪৮ বয়স : 35 লিঙ্গ : পুৰুষ	LQX5146203 ফটো উপলব্ধ
187 নাম : শিৰো মাহালী পিতাৰ নাম: বিধা মাহালী ঘৰ নং : 48 বয়স : 27 লিঙ্গ : পুৰুষ	QBH0078907 ফটো উপলব্ধ	188 নাম : কামী মাহালী স্বামীৰ নাম: শিব মাহালী ঘৰ নং : 48 বয়স : 26 লিঙ্গ : মহিলা	QBH0150409 ফটো উপলব্ধ	189 নাম : লখি মাহালী অন্যান্য: সহবিৰসা মাহালী ঘৰ নং : 48 ক বয়স : 39 লিঙ্গ : মহিলা	QBH0173237 ফটো উপলব্ধ
190 নাম : বধুৰা মাহালী অন্যান্য: সহবিৰসা মাহালী ঘৰ নং : 48 ক বয়স : 37 লিঙ্গ : পুৰুষ	QBH0173179 ফটো উপলব্ধ	191 নাম : সোনামণি মাৰি স্বামীৰ নাম: জাকাৰিয়াচ ওৰাং ঘৰ নং : ৪৮ক বয়স : 50 লিঙ্গ : মহিলা	LQX5136072 ফটো উপলব্ধ	192 নাম : হিতেশ ডেকা পিতাৰ নাম: সুৰেন ডেকা ঘৰ নং : ৪৯ বয়স : 37 লিঙ্গ : পুৰুষ	LQX5146258 ফটো উপলব্ধ
193 নাম : ব্ৰজেন বাগ্গাৰী পিতাৰ নাম: দুখু বাম বগ্গাৰী ঘৰ নং : ৪৯ক বয়স : 28 লিঙ্গ : পুৰুষ	LQX0268680 ফটো উপলব্ধ	194 নাম : বিমলা প্ৰজা স্বামীৰ নাম: কালাপানি প্ৰজা ঘৰ নং : ৫১ক বয়স : 68 লিঙ্গ : মহিলা	LQX5136174 ফটো উপলব্ধ	195 নাম : ৰাজু প্ৰজা পিতাৰ নাম: কালাপানি প্ৰজা ঘৰ নং : ৫১ক বয়স : 45 লিঙ্গ : পুৰুষ	LQX5136185 ফটো উপলব্ধ
196 নাম : অঞ্জলী প্ৰজা স্বামীৰ নাম: ৰাজু প্ৰজা ঘৰ নং : ৫১ক বয়স : 42 লিঙ্গ : মহিলা	LQX5136196 ফটো উপলব্ধ	197 নাম : লাইচন পৰজা পিতাৰ নাম: কলাপানি পৰজা ঘৰ নং : ৫১ক বয়স : 38 লিঙ্গ : পুৰুষ	LQX5136209 ফটো উপলব্ধ	198 নাম : সোমৰা লোহাৰ পিতাৰ নাম: কৰম লোহাৰ ঘৰ নং : ৫২ বয়স : 65 লিঙ্গ : পুৰুষ	LQX5136243 ফটো উপলব্ধ
199 নাম : বৰ্ণালী বৈশ্য স্বামীৰ নাম: লংকেশ্বৰ বৈশ্য ঘৰ নং : ৫২ বয়স : 31 লিঙ্গ : মহিলা	LQX0090399 ফটো উপলব্ধ	200 নাম : কাৰমা মুণ্ডা পিতাৰ নাম: অমিয় মুণ্ডা ঘৰ নং : ৫২ক বয়স : 46 লিঙ্গ : পুৰুষ	LQX5136287 ফটো উপলব্ধ	201 নাম : জগবন্ধু পাইক পিতাৰ নাম: গুৰু পাইক ঘৰ নং : ৫৩ বয়স : 60 লিঙ্গ : পুৰুষ	LQX5136298 ফটো উপলব্ধ
202 নাম : বিনচিয়া খেৰিয়া স্বামীৰ নাম: পাচকাল খেৰিয়া ঘৰ নং : ৫৩ক বয়স : 65 লিঙ্গ : মহিলা	LQX5136323 ফটো উপলব্ধ	203 নাম : বীৰচা প্ৰজা পিতাৰ নাম: আবু প্ৰজা ঘৰ নং : ৫৩খ বয়স : 45 লিঙ্গ : পুৰুষ	LQX5136345 ফটো উপলব্ধ	204 নাম : গুনী প্ৰজা স্বামীৰ নাম: বীৰচা প্ৰজা ঘৰ নং : ৫৩খ বয়স : 42 লিঙ্গ : মহিলা	LQX5136356 ফটো উপলব্ধ
S 205 নাম : দীপিকা শইকীয়া স্বামীৰ নাম: তপন শইকীয়া ঘৰ নং : ৫৪ বয়স : 35 লিঙ্গ : মহিলা	LQX5146112 ফটো উপলব্ধ	E 206 নাম : দিল্লীৰাম ছেত্ৰী পিতাৰ নাম: মনোমিয়া দেবী ঘৰ নং : ৬১ বয়স : 75 লিঙ্গ : পুৰুষ	LQX5136378 ফটো উপলব্ধ	207 নাম : পদ্মায়া ছেত্ৰী স্বামীৰ নাম: দিল্লীৰাম ছেত্ৰী ঘৰ নং : ৬১ বয়স : 60 লিঙ্গ : মহিলা	LQX5136389 ফটো উপলব্ধ
208 নাম : তৰুন চহৰীয়া পিতাৰ নাম: অতেশ্বৰ চহৰীয়া ঘৰ নং : ৬১ বয়স : 43 লিঙ্গ : পুৰুষ	LQX5146236 ফটো উপলব্ধ	209 নাম : অন চহৰীয়া স্বামীৰ নাম: তৰুন চহৰীয়া ঘৰ নং : ৬১ বয়স : 35 লিঙ্গ : মহিলা	LQX5146247 ফটো উপলব্ধ	210 নাম : লিলিমা চহৰীয়া স্বামীৰ নাম: মিলন চহৰীয়া ঘৰ নং : ৬১ বয়স : 33 লিঙ্গ : মহিলা	LQX5146009 ফটো উপলব্ধ



211 নাম : মনবাহাদৰ ছেত্ৰী পিতাৰ নাম: তাৰীপতি ছেত্ৰী ঘৰ নং : ৬২ বয়স : 60 লিঙ্গ : পুৰুষ	LQX5136403 ফটো উপলব্ধ	212 নাম : বাম বাহাদৰ ছেত্ৰী পিতাৰ নাম: তাৰীপতি ছেত্ৰী ঘৰ নং : ৬২ বয়স : 56 লিঙ্গ : পুৰুষ	LQX5136414 ফটো উপলব্ধ	213 নাম : হীৰা দেবী স্বামীৰ নাম: বামবাহাদুৰ ছেত্ৰী ঘৰ নং : 62 বয়স : 46 লিঙ্গ : মহিলা	LQX0430090 ফটো উপলব্ধ
214 নাম : অলকা বৈশ্য পিতাৰ নাম: বিৰছ বৈশ্য ঘৰ নং : ৬৫ বয়স : 40 লিঙ্গ : পুৰুষ	LQX5146010 ফটো উপলব্ধ	215 নাম : জিতেন বৈশ্য পিতাৰ নাম: বিৰছ বৈশ্য ঘৰ নং : ৬৫ বয়স : 35 লিঙ্গ : পুৰুষ	LQX5146021 ফটো উপলব্ধ	216 নাম : সংগীতা চহৰীয়া বৈশ্য স্বামীৰ নাম: অলকা বৈশ্য ঘৰ নং : ৬৫ বয়স : 34 লিঙ্গ : মহিলা	LQX0432849 ফটো উপলব্ধ
217 নাম : মুন্না বৈশ্য স্বামীৰ নাম: অৰুণ বৈশ্য ঘৰ নং : ৬৯ বয়স : 32 লিঙ্গ : মহিলা	LQX5136425 ফটো উপলব্ধ	218 নাম : ৰুপায় বড়ো স্বামীৰ নাম: খনি বড়ো ঘৰ নং : ৭১ বয়স : 67 লিঙ্গ : মহিলা	LQX5136458 ফটো উপলব্ধ	219 নাম : গুনিৰাম বড়ো পিতাৰ নাম: খনি বড়ো ঘৰ নং : ৭১ বয়স : 47 লিঙ্গ : পুৰুষ	LQX5136436 ফটো উপলব্ধ
220 নাম : ডালীমী বড়ো পিতাৰ নাম: গুনিৰাম বড়ো ঘৰ নং : ৭১ বয়স : 45 লিঙ্গ : মহিলা	LQX5136447 ফটো উপলব্ধ	221 নাম : জিতু বৈশ্য পিতাৰ নাম: সুকৰাম বৈশ্য ঘৰ নং : 71 বয়স : 35 লিঙ্গ : পুৰুষ	LQX5136469 ফটো উপলব্ধ	222 নাম : দিপাঞ্জলী বৰো পিতাৰ নাম: গুনিৰাম বৰো ঘৰ নং : 71 বয়স : 21 লিঙ্গ : মহিলা	QBH0001032 ফটো উপলব্ধ
223 নাম : কামা লোহাৰ পিতাৰ নাম: ৰঘুনাথ লোহাৰ ঘৰ নং : ৭২ বয়স : 70 লিঙ্গ : পুৰুষ	LQX5136470 ফটো উপলব্ধ	E 224 নাম : চুমি লোহাৰ স্বামীৰ নাম: কামা লোহাৰ ঘৰ নং : ৭২ বয়স : 65 লিঙ্গ : মহিলা	LQX5136481 ফটো উপলব্ধ	225 নাম : বামৰিজ লোহাৰ পিতাৰ নাম: কামা লোহাৰ ঘৰ নং : ৭২ বয়স : 32 লিঙ্গ : পুৰুষ	LQX5136492 ফটো উপলব্ধ
S 226 নাম : মাতিবিদ্দিয়া লোহাৰ স্বামীৰ নাম: বামৰিজ লোহাৰ ঘৰ নং : ৭২ বয়স : ৪২ লিঙ্গ : মহিলা	LQX5136505 ফটো উপলব্ধ	227 নাম : দেবিকা লোহাৰ স্বামীৰ নাম: বামৰিজ লোহাৰ ঘৰ নং : 72 বয়স : 26 লিঙ্গ : মহিলা	LQX0399717 ফটো উপলব্ধ	E 228 নাম : গান্ধী লোহাৰ পিতাৰ নাম: আনন্দ লোহাৰ ঘৰ নং : ৭৩ বয়স : 70 লিঙ্গ : পুৰুষ	LQX5136527 ফটো উপলব্ধ
229 নাম : চিমলা লহাৰ স্বামীৰ নাম: গান্ধী লোহাৰ ঘৰ নং : ৭৩ বয়স : 65 লিঙ্গ : মহিলা	LQX5136538 ফটো উপলব্ধ	230 নাম : বিনদ লহাৰ পিতাৰ নাম: গান্ধী লোহাৰ ঘৰ নং : ৭৩ বয়স : 34 লিঙ্গ : পুৰুষ	LQX5136516 ফটো উপলব্ধ	231 নাম : অনাইথী বড়ো স্বামীৰ নাম: বিমল বড়ো ঘৰ নং : ৭৪ বয়স : 45 লিঙ্গ : মহিলা	LQX5136561 ফটো উপলব্ধ
232 নাম : গৌতম বড়ো মাতৃৰ নাম: অনাথী বড়ো ঘৰ নং : ৭৪ বয়স : 21 লিঙ্গ : পুৰুষ	LQX7695935 ফটো উপলব্ধ	233 নাম : গোনো ৰাভা পিতাৰ নাম: টংকেশ্বৰ ৰাভা ঘৰ নং : ৭৫ বয়স : 29 লিঙ্গ : পুৰুষ	LQX1120468 ফটো উপলব্ধ	234 নাম : তপেশ্বৰ বসুমতাৰী পিতাৰ নাম: হৰিচন্দ্র বসুমতাৰী ঘৰ নং : ৭৭ বয়স : 65 লিঙ্গ : পুৰুষ	LQX5136630 ফটো উপলব্ধ
235 নাম : কবিতা বসুমতাৰী স্বামীৰ নাম: তপেশ্বৰ বসুমতাৰী ঘৰ নং : ৭৭ বয়স : 58 লিঙ্গ : মহিলা	LQX5136641 ফটো উপলব্ধ	236 নাম : দেবিকা বসুমতাৰী পিতাৰ নাম: তপেশ্বৰ বসুমতাৰী ঘৰ নং : ৭৭ বয়স : 38 লিঙ্গ : মহিলা	LQX5136652 ফটো উপলব্ধ	237 নাম : অনচুমা বসুমতাৰী পিতাৰ নাম: তপেশ্বৰ বসুমতাৰী ঘৰ নং : ৭৭ বয়স : 34 লিঙ্গ : পুৰুষ	LQX5136663 ফটো উপলব্ধ
S 238 নাম : ৰীতামনি বৈশ্য স্বামীৰ নাম: প্ৰদীপ বৰুৱা ঘৰ নং : 77 বয়স : ৪4 লিঙ্গ : মহিলা	LQX5135171 ফটো উপলব্ধ	239 নাম : বাৰশ্ৰী বসুমতাৰী পিতাৰ নাম: তপেশ্বৰ বসুমতাৰী ঘৰ নং : ৭৭ বয়স : 31 লিঙ্গ : মহিলা	LQX1596141 ফটো উপলব্ধ	240 নাম : হৰিচন্দ্র ৰাভা পিতাৰ নাম: নগেন ৰাভা ঘৰ নং : ৭৮ বয়স : 45 লিঙ্গ : পুৰুষ	LQX5136696 ফটো উপলব্ধ



241 নাম : ডালিমী ৰাভা স্বামীৰ নাম: হৰিচন্দ্ৰ ৰাভা ঘৰ নং : ৭৮ বয়স : 44 লিঙ্গ : মহিলা	LQX5136709 ফটো উপলব্ধ	242 নাম : প্ৰানজিত ৰাভা পিতাৰ নাম: হৰি ৰাভা ঘৰ নং : ৭৮ বয়স : 22 লিঙ্গ : পুৰুষ	LQX0570069 ফটো উপলব্ধ	243 নাম : নিকাশ ৰাভা পিতাৰ নাম: হৰি ৰাভা ঘৰ নং : 78 বয়স : 20 লিঙ্গ : পুৰুষ	QBH0000927 ফটো উপলব্ধ
E 244 নাম : আখৰী বড়ো পিতাৰ নাম: আৰি বড়ো ঘৰ নং : ৭৯ বয়স : 54 লিঙ্গ : মহিলা	LQX0157412 ফটো উপলব্ধ	245 নাম : গুপিন বড়ো পিতাৰ নাম: গেঠে বড়ো ঘৰ নং : ৭৯ বয়স : 50 লিঙ্গ : পুৰুষ	LQX5136721 ফটো উপলব্ধ	246 নাম : অনী বড়ো স্বামীৰ নাম: গুপিন বড়ো ঘৰ নং : ৭৯ বয়স : 48 লিঙ্গ : মহিলা	LQX5136732 ফটো উপলব্ধ
247 নাম : লখিমি বড়ো অন্যান্য: গোপিন্দ্র বড়ো ঘৰ নং : 79 বয়স : 19 লিঙ্গ : মহিলা	QBH0161141 ফটো উপলব্ধ	248 নাম : লংকেশ্বৰ বড়ো পিতাৰ নাম: বাৰেন বড়ো ঘৰ নং : ৮০ বয়স : 47 লিঙ্গ : পুৰুষ	LQX5136743 ফটো উপলব্ধ	249 নাম : সবিতা বড়ো স্বামীৰ নাম: লংকেশ্বৰ বড়ো ঘৰ নং : ৮০ বয়স : 45 লিঙ্গ : মহিলা	LQX5136754 ফটো উপলব্ধ
250 নাম : বিগৰাই বড়ো পিতাৰ নাম: লংকেশ্বৰ বড়ো ঘৰ নং : ৮০ বয়স : 31 লিঙ্গ : পুৰুষ	LQX1596209 ফটো উপলব্ধ	251 নাম : দানচৌৰাং বড়ো পিতাৰ নাম: লংকেশ্বৰ বড়ো ঘৰ নং : ৮০ বয়স : 24 লিঙ্গ : পুৰুষ	LQX0492165 ফটো উপলব্ধ	252 নাম : বডোলেণ্ড বড়ো পিতাৰ নাম: লংকেশ্বৰ বড়ো ঘৰ নং : ৮০ বয়স : 22 লিঙ্গ : পুৰুষ	LQX7666498 ফটো উপলব্ধ
253 নাম : গহম বড়ো পিতাৰ নাম: লংকেশ্বৰ বড়ো ঘৰ নং : ৮০ বয়স : 21 লিঙ্গ : পুৰুষ	LQX7673163 ফটো উপলব্ধ	254 নাম : দিপেন বড়ো পিতাৰ নাম: ভবেন বড়ো ঘৰ নং : ৮১ক বয়স : 32 লিঙ্গ : পুৰুষ	LQX0114587 ফটো উপলব্ধ	255 নাম : প্ৰতিমা বড়ো স্বামীৰ নাম: দিপেন বড়ো ঘৰ নং : ৮১ক বয়স : 30 লিঙ্গ : মহিলা	LQX0114686 ফটো উপলব্ধ
256 নাম : নিৰব বড়ো পিতাৰ নাম: ভবেন বড়ো ঘৰ নং : ৮১ক বয়স : 28 লিঙ্গ : পুৰুষ	LQX0114827 ফটো উপলব্ধ	257 নাম : ভবেন বড়ো পিতাৰ নাম: লাগিন ব্ৰাী ঘৰ নং : ৮১ক বয়স : 55 লিঙ্গ : পুৰুষ	LQX5136765 ফটো উপলব্ধ	258 নাম : ৰমেশ ৰাভা পিতাৰ নাম: পদ্ম ৰাভা ঘৰ নং : ৮২ বয়স : 50 লিঙ্গ : পুৰুষ	LQX5136787 ফটো উপলব্ধ
259 নাম : বন্দি ৰাভা স্বামীৰ নাম: ৰমেশ ৰাভা ঘৰ নং : ৮২ বয়স : 48 লিঙ্গ : মহিলা	LQX5136798 ফটো উপলব্ধ	260 নাম : চন্দ্ৰকান্ত ৰাভা পিতাৰ নাম: তপেশ্বৰ ৰাভা ঘৰ নং : ৮৩ বয়স : 60 লিঙ্গ : পুৰুষ	LQX5136801 ফটো উপলব্ধ	261 নাম : নিলীমা ৰাভা স্বামীৰ নাম: চন্দ্ৰকান্ত ৰাভা ঘৰ নং : ৮৩ বয়স : 52 লিঙ্গ : মহিলা	LQX5136812 ফটো উপলব্ধ
262 নাম : নবিন ৰাভা পিতাৰ নাম: চন্দ্ৰ ৰাভা ঘৰ নং : ৮৩ বয়স : 33 লিঙ্গ : পুৰুষ	LQX1596334 ফটো উপলব্ধ	S 263 নাম : নমিতা ৰাভা পিতাৰ নাম: চন্দ্ৰ ৰাভা ঘৰ নং : ৮৩ বয়স : 31 লিঙ্গ : মহিলা	LQX1596130 ফটো উপলব্ধ	264 নাম : মাইনা ৰাভা স্বামীৰ নাম: নবীন ৰাভা ঘৰ নং : ৮৩ বয়স : 21 লিঙ্গ : মহিলা	LQX7679368 ফটো উপলব্ধ
265 নাম : বলেন দৈমাৰী পিতাৰ নাম: বেলিৰাম দৈমাৰী ঘৰ নং : ৮৪ বয়স : 50 লিঙ্গ : পুৰুষ	LQX5136867 ফটো উপলব্ধ	266 নাম : লক্ষ্মী বড়ো স্বামীৰ নাম: খগেন দৈমাৰী ঘৰ নং : ৮৪ বয়স : 50 লিঙ্গ : মহিলা	LQX5136856 ফটো উপলব্ধ	267 নাম : ৰাঘনী দৈমাৰী স্বামীৰ নাম: বলেন দৈমাৰী ঘৰ নং : ৮৪ বয়স : 47 লিঙ্গ : মহিলা	LQX5136878 ফটো উপলব্ধ
268 নাম : উত্তম দৈমাৰী পিতাৰ নাম: বলেন দৈমাৰী ঘৰ নং : ৮৪ বয়স : 23 লিঙ্গ : পুৰুষ	LQX0492231 ফটো উপলব্ধ	269 নাম : মদন দৈমাৰী পিতাৰ নাম: বলেন দৈমাৰী ঘৰ নং : 84 বয়স : 20 লিঙ্গ : পুৰুষ	QBH0000968 ফটো উপলব্ধ	270 নাম : কান্দৰী ৰাভা স্বামীৰ নাম: তপেশ্বৰ ৰাভা ঘৰ নং : ৮৫ বয়স : 72 লিঙ্গ : মহিলা	LQX5136890 ফটো উপলব্ধ



271 নাম : শৰত ৰাভা পিতাৰ নাম: তপেশ্বৰ ৰাভা ঘৰ নং : ৮৫ বয়স : 45 লিঙ্গ : পুৰুষ	LQX5136903 ফটো উপলব্ধ	272 নাম : নিলীমা ৰাভা স্বামীৰ নাম: শৰত ৰাভা ঘৰ নং : ৮৫ বয়স : 42 লিঙ্গ : মহিলা	LQX5136914 ফটো উপলব্ধ	273 নাম : দিপিকা ৰাভা পিতাৰ নাম: তপেশ্বৰ ৰাভা ঘৰ নং : ৮৫ বয়স : 41 লিঙ্গ : মহিলা	LQX0116376 ফটো উপলব্ধ
S 274 নাম : অনিতা ৰাভা স্বামীৰ নাম: উত্তম ৰাভা ঘৰ নং : ৮৫ বয়স : 27 লিঙ্গ : মহিলা	LQX0157602 ফটো উপলব্ধ	275 নাম : ললিত ৰাভা পিতাৰ নাম: টংকেশ্বৰ ৰাভা ঘৰ নং : ৮৫ বয়স : 23 লিঙ্গ : পুৰুষ	LQX0502658 ফটো উপলব্ধ	276 নাম : উমাকান্ত ৰাভা পিতাৰ নাম: সুৰেন ৰাভা ঘৰ নং : ৮৬ বয়স : 70 লিঙ্গ : পুৰুষ	LQX5136925 ফটো উপলব্ধ
277 নাম : ৰীতা ৰাভা স্বামীৰ নাম: উমাকান্ত ৰাভা ঘৰ নং : ৮৬ বয়স : 66 লিঙ্গ : মহিলা	LQX5136936 ফটো উপলব্ধ	278 নাম : মনোমতী ৰাভা স্বামীৰ নাম: দিপক ৰাভা ঘৰ নং : ৮৬ বয়স : 37 লিঙ্গ : মহিলা	LQX1596016 ফটো উপলব্ধ	279 নাম : দিপক ৰাভা পিতাৰ নাম: উমাকান্ত ৰাভা ঘৰ নং : ৮৬ বয়স : 36 লিঙ্গ : পুৰুষ	LQX1596287 ফটো উপলব্ধ
280 নাম : নৰেন ৰাভা পিতাৰ নাম: কেৰেপ ৰাভা ঘৰ নং : ৮৭ বয়স : 52 লিঙ্গ : পুৰুষ	LQX5136947 ফটো উপলব্ধ	281 নাম : পুনিমা ৰাভা স্বামীৰ নাম: নৰেন ৰাভা ঘৰ নং : ৮৭ বয়স : 46 লিঙ্গ : মহিলা	LQX5136958 ফটো উপলব্ধ	282 নাম : অজয় ৰাভা পিতাৰ নাম: নৰেন ৰাভা ঘৰ নং : ৮৭ বয়স : 27 লিঙ্গ : পুৰুষ	LQX0116921 ফটো উপলব্ধ
283 নাম : শিখামণি ৰাভা মাতৃৰ নাম: পূৰ্ণিমা ৰাভা ঘৰ নং : 87 বয়স : 22 লিঙ্গ : মহিলা	QBH0076976 ফটো উপলব্ধ	284 নাম : গোপাল বড়ো পিতাৰ নাম: মনিৰাম বড়ো ঘৰ নং : ৮৯ বয়স : 46 লিঙ্গ : পুৰুষ	LQX5136969 ফটো উপলব্ধ	285 নাম : মনবাৰী বড়ো স্বামীৰ নাম: গোপাল বড়ো ঘৰ নং : ৮৯ বয়স : 45 লিঙ্গ : মহিলা	LQX5136970 ফটো উপলব্ধ
286 নাম : তৰালী দৈমাৰী স্বামীৰ নাম: অমৃত বাগলাৰী ঘৰ নং : 89 বয়স : 31 লিঙ্গ : মহিলা	QBH0161711 ফটো উপলব্ধ	287 নাম : দৈমালু বড়ো পিতাৰ নাম: গোপাল বড়ো ঘৰ নং : ৮৯ বয়স : 29 লিঙ্গ : পুৰুষ	LQX0116731 ফটো উপলব্ধ	288 নাম : পমিলা বড়ো পিতাৰ নাম: গোপাল বড়ো ঘৰ নং : 89 বয়স : 22 লিঙ্গ : মহিলা	LQX7662885 ফটো উপলব্ধ
289 নাম : অলংকাৰ বড়ো পিতাৰ নাম: গোপাল বড়ো ঘৰ নং : ৮৯ বয়স : 21 লিঙ্গ : পুৰুষ	LQX7670482 ফটো উপলব্ধ	290 নাম : অমৃত বাগলাৰী পিতাৰ নাম: দুখু ৰাম বাগলাৰী ঘৰ নং : ৮৯ক বয়স : 29 লিঙ্গ : পুৰুষ	LQX0118778 ফটো উপলব্ধ	291 নাম : দুখোৰাম বাগলাৰী পিতাৰ নাম: হৰেশ্বৰ বাগলাৰী ঘৰ নং : ৮৯ক বয়স : 52 লিঙ্গ : পুৰুষ	LQX5136992 ফটো উপলব্ধ
E 292 নাম : পদমী বাগলাৰী স্বামীৰ নাম: দুখু ৰাম বাগলাৰী ঘৰ নং : ৮৯ক বয়স : 50 লিঙ্গ : মহিলা	LQX5137008 ফটো উপলব্ধ	293 নাম : পাউলীনা মুণ্ডা স্বামীৰ নাম: কান্তিৰাম মুণ্ডা ঘৰ নং : ৯০ বয়স : 33 লিঙ্গ : মহিলা	LQX5146032 ফটো উপলব্ধ	E2 294 নাম : লীলাবতী ৰাভা স্বামীৰ নাম: তিপুৰাম ৰাভা ঘৰ নং : ৯১ বয়স : 80 লিঙ্গ : মহিলা	LQX5137053 ফটো উপলব্ধ
E2 295 নাম : মহেশ্বৰী ৰাভা স্বামীৰ নাম: নন্দেশ্বৰ ৰাভা ঘৰ নং : 91 বয়স : 54 লিঙ্গ : মহিলা	LQX5137042 ফটো উপলব্ধ	296 নাম : জিতু ৰাভা পিতাৰ নাম: নন্দেশ্বৰ ৰাভা ঘৰ নং : 91 বয়স : 38 লিঙ্গ : পুৰুষ	LQX0414342 ফটো উপলব্ধ	297 নাম : অমৃত ৰাভা পিতাৰ নাম: নন্দেশ্বৰ ৰাভা ঘৰ নং : ৯১ বয়স : 33 লিঙ্গ : পুৰুষ	LQX0117150 ফটো উপলব্ধ
298 নাম : জোনালি কছাৰী স্বামীৰ নাম: অমৃত ৰাভা ঘৰ নং : 91 বয়স : 30 লিঙ্গ : মহিলা	LQX0428730 ফটো উপলব্ধ	299 নাম : পূৰ্ণিমা ৰাভা স্বামীৰ নাম: জিতু ৰাভা ঘৰ নং : ৯১ বয়স : 28 লিঙ্গ : মহিলা	LQX0485052 ফটো উপলব্ধ	300 নাম : ৰাতুল ৰাভা মাতৃৰ নাম: ৰিতা ৰাভা ঘৰ নং : 92 ক বয়স : 20 লিঙ্গ : পুৰুষ	QBH0014308 ফটো উপলব্ধ



301 নাম : বীতা ৰাভা স্বামীৰ নাম : লাহিত ৰাভা ঘৰ নং : ৯২ক বয়স : 44 লিঙ্গ : মহিলা	LQX5137086 ফটো উপলব্ধ	302 নাম : বিৰেন বড়ো পিতাৰ নাম : মতিৰাম বড়ো ঘৰ নং : ৯৩ক বয়স : 55 লিঙ্গ : পুৰুষ	LQX5137097 ফটো উপলব্ধ	303 নাম : কখিলা বড়ো স্বামীৰ নাম : বিৰেন বড়ো ঘৰ নং : ৯৩ক বয়স : 52 লিঙ্গ : মহিলা	LQX5137100 ফটো উপলব্ধ
304 নাম : ভদ্রেস্বৰ ৰাভা পিতাৰ নাম : শান্তি ৰাভা ঘৰ নং : ৯৫ বয়স : 58 লিঙ্গ : পুৰুষ	LQX5137111 ফটো উপলব্ধ	305 নাম : চম্পে ৰাভা স্বামীৰ নাম : ভদ্রেস্বৰ ৰাভা ঘৰ নং : ৯৫ বয়স : 55 লিঙ্গ : মহিলা	LQX5137122 ফটো উপলব্ধ	306 নাম : মিণ্টু দে পিতাৰ নাম : মিলন দে ঘৰ নং : ৯৫ বয়স : 38 লিঙ্গ : পুৰুষ	LQX5137144 ফটো উপলব্ধ
307 নাম : জিণ্টু দে পিতাৰ নাম : মিলন দে ঘৰ নং : ৯৫ বয়স : 38 লিঙ্গ : পুৰুষ	LQX5137155 ফটো উপলব্ধ	308 নাম : গজেন ৰাভা পিতাৰ নাম : মুকন ৰাভা ঘৰ নং : ৯৬ বয়স : 60 লিঙ্গ : পুৰুষ	LQX5137166 ফটো উপলব্ধ	309 নাম : কমেস্বৰী ৰাভা স্বামীৰ নাম : গজেন ৰাভা ঘৰ নং : ৯৬ বয়স : 53 লিঙ্গ : মহিলা	LQX5137177 ফটো উপলব্ধ
310 নাম : বুৰী চৌধুৰী স্বামীৰ নাম : দৌলান চৌধুৰী ঘৰ নং : ৯৬ বয়স : 35 লিঙ্গ : মহিলা	LQX5146101 ফটো উপলব্ধ	311 নাম : নৱজিত ৰাভা পিতাৰ নাম : ভীবাৰাম ৰাভা ঘৰ নং : ৯৬ বয়স : 27 লিঙ্গ : পুৰুষ	LQX0116962 ফটো উপলব্ধ	312 নাম : যোগেশ ৰাভা পিতাৰ নাম : তনুৰাম ৰাভা ঘৰ নং : ৯৭ বয়স : 58 লিঙ্গ : পুৰুষ	LQX5137188 ফটো উপলব্ধ
313 নাম : চাৰতী ৰাভা স্বামীৰ নাম : যোগেশ ৰাভা ঘৰ নং : ৯৭ বয়স : 49 লিঙ্গ : মহিলা	LQX5137199 ফটো উপলব্ধ	314 নাম : অনপম ৰাভা পিতাৰ নাম : যোগেশ ৰাভা ঘৰ নং : ৯৭ বয়স : 26 লিঙ্গ : পুৰুষ	LQX0484774 ফটো উপলব্ধ	315 নাম : মঞ্জু ৰাভা পিতাৰ নাম : যোগেশ ৰাভা ঘৰ নং : ৯৭ বয়স : 25 লিঙ্গ : মহিলা	LQX0268664 ফটো উপলব্ধ
316 নাম : বাবল ৰাভা পিতাৰ নাম : দুৰ্গেশ্বৰ ৰাভা ঘৰ নং : ৯৭ বয়স : 23 লিঙ্গ : পুৰুষ	LQX0496489 ফটো উপলব্ধ	317 নাম : পদ্ম ৰাভা পিতাৰ নাম : জগেশ ৰাভা ঘৰ নং : 97 বয়স : 23 লিঙ্গ : পুৰুষ	LQX1132414 ফটো উপলব্ধ	318 নাম : অনচুমৈ ৰাভা স্বামীৰ নাম : অনপম ৰাভা ঘৰ নং : 97 বয়স : 23 লিঙ্গ : মহিলা	QBH0013052 ফটো উপলব্ধ
319 নাম : কমল ৰাভা পিতাৰ নাম : প্ৰবেন ৰাভা ঘৰ নং : ৯৭ বয়স : 21 লিঙ্গ : পুৰুষ	LQX7695927 ফটো উপলব্ধ	320 নাম : নন্দিতা ৰাভা পিতাৰ নাম : দুৰ্গা ৰাভা ঘৰ নং : 97 খ বয়স : 20 লিঙ্গ : মহিলা	QBH0004465 ফটো উপলব্ধ	321 নাম : প্ৰবীন ৰাভা পিতাৰ নাম : লঘুনা ৰাভা ঘৰ নং : ৯৭ক বয়স : 50 লিঙ্গ : পুৰুষ	LQX5137202 ফটো উপলব্ধ
322 নাম : দুৰ্গেশ্বৰ ৰাভা পিতাৰ নাম : গগন চন্দ্ৰ ৰাভা ঘৰ নং : ৯৭ বয়স : 50 লিঙ্গ : পুৰুষ	LQX5137224 ফটো উপলব্ধ	323 নাম : অশ্বিনী ৰাভা স্বামীৰ নাম : দুৰ্গা ৰাভা ঘৰ নং : ৯৭খ বয়স : 45 লিঙ্গ : মহিলা	LQX5137235 ফটো উপলব্ধ	324 নাম : লাবন্য ৰাভা স্বামীৰ নাম : প্ৰবীন ৰাভা ঘৰ নং : ৯৭ক বয়স : 43 লিঙ্গ : মহিলা	LQX5137213 ফটো উপলব্ধ
325 নাম : মুণাল চৌধুৰী পিতাৰ নাম : ৰঞ্জিত চৌধুৰী ঘৰ নং : ৯৮ বয়স : 34 লিঙ্গ : পুৰুষ	LQX5137246 ফটো উপলব্ধ	# 326 নাম : তৰন দে পিতাৰ নাম : দুলাল চন্দ্ৰ দে ঘৰ নং : ৯৮ বয়স : 39 লিঙ্গ : পুৰুষ	LQX5137257 ফটো উপলব্ধ	327 নাম : পুনা বড়ো পিতাৰ নাম : বৃন্দা বড়ো ঘৰ নং : ১০০ বয়স : 65 লিঙ্গ : পুৰুষ	LQX5137268 ফটো উপলব্ধ
328 নাম : মনচাৰী বড়ো স্বামীৰ নাম : পুনা বড়ো ঘৰ নং : ১০০ বয়স : 57 লিঙ্গ : মহিলা	LQX5137279 ফটো উপলব্ধ	329 নাম : প্ৰদীপ বড়ো পিতাৰ নাম : পুৰ্ণা বড়ো ঘৰ নং : ১০০ বয়স : 25 লিঙ্গ : পুৰুষ	LQX0465138 ফটো উপলব্ধ	330 নাম : ধনী ৰাম ৰাভা পিতাৰ নাম : কান্ত ৰাভা ঘৰ নং : ১০১ বয়স : 75 লিঙ্গ : পুৰুষ	LQX5137326 ফটো উপলব্ধ



331 নাম : গন্ধুৰা পিতাৰ নাম: দুভাগোৰা ঘৰ নং : ১০১ বয়স : 65 লিঙ্গ : পুৰুষ	LQX5137291 ফটো উপলব্ধ	332 নাম : আহিনাৰা পিতাৰ নাম: থানুৰামৰা ঘৰ নং : ১০১ বয়স : 62 লিঙ্গ : পুৰুষ	LQX0001859 ফটো উপলব্ধ	333 নাম : চাউনীৰা পিতাৰ নাম: আহিনাৰা ঘৰ নং : ১০১ বয়স : 60 লিঙ্গ : মহিলা	LQX1596061 ফটো উপলব্ধ
334 নাম : ৰূপাৰা স্বামীৰ নাম: গন্ধুৰা ঘৰ নং : ১০১ বয়স : 56 লিঙ্গ : মহিলা	LQX5137304 ফটো উপলব্ধ	335 নাম : ধৰ্মেশ্বৰৰা পিতাৰ নাম: ধনিৰামৰা ঘৰ নং : ১০১ বয়স : 38 লিঙ্গ : পুৰুষ	LQX1596276 ফটো উপলব্ধ	336 নাম : অজয়ৰা পিতাৰ নাম: আহিনাৰা ঘৰ নং : ১০১ বয়স : 36 লিঙ্গ : পুৰুষ	LQX1596265 ফটো উপলব্ধ
337 নাম : সিখাৰা স্বামীৰ নাম: অজয়ৰা ঘৰ নং : ১০১ বয়স : 35 লিঙ্গ : মহিলা	LQX7662844 ফটো উপলব্ধ	338 নাম : জিতুমানিৰা পিতাৰ নাম: গন্ধুৰাৰা ঘৰ নং : 101 বয়স : 34 লিঙ্গ : মহিলা	QBH0160119 ফটো উপলব্ধ	339 নাম : কুনজুৰা স্বামীৰ নাম: ধৰ্মেশ্বৰৰা ঘৰ নং : ১০১ বয়স : 32 লিঙ্গ : মহিলা	LQX1596072 ফটো উপলব্ধ
340 নাম : উৎপলৰা পিতাৰ নাম: গন্ধুৰাৰা ঘৰ নং : ১০১ বয়স : 31 লিঙ্গ : পুৰুষ	LQX1596196 ফটো উপলব্ধ	341 নাম : কল্পনাৰা স্বামীৰ নাম: উৎপলৰা ঘৰ নং : ১০১ বয়স : 29 লিঙ্গ : মহিলা	LQX0268631 ফটো উপলব্ধ	342 নাম : হৰিৰা পিতাৰ নাম: ধৰ্মেশ্বৰৰা ঘৰ নং : 101 বয়স : 26 লিঙ্গ : পুৰুষ	LQX0427500 ফটো উপলব্ধ
343 নাম : ৰতন বড়ো পিতাৰ নাম: গুণিন বড়ো ঘৰ নং : 101 বয়স : 26 লিঙ্গ : পুৰুষ	LQX0403212 ফটো উপলব্ধ	344 নাম : পদমীৰা পিতাৰ নাম: ধৰ্মেশ্বৰৰা ঘৰ নং : 101 বয়স : 25 লিঙ্গ : মহিলা	LQX0427625 ফটো উপলব্ধ	E 345 নাম : চিপতীৰা স্বামীৰ নাম: থানুৰামৰা ঘৰ নং : ১০১ বয়স : ১৬ লিঙ্গ : মহিলা	LQX5137337 ফটো উপলব্ধ
346 নাম : প্ৰবনেন্দু বিকাশ ঘোষ পিতাৰ নাম: মনু ঘোষ ঘৰ নং : ১০২ বয়স : 39 লিঙ্গ : পুৰুষ	LQX0140319 ফটো উপলব্ধ	347 নাম : সুস্মিতা ঘোষ স্বামীৰ নাম: প্ৰবনেন্দু বিকাশ ঘোষ ঘৰ নং : ১০২ বয়স : 29 লিঙ্গ : মহিলা	LQX7688609 ফটো উপলব্ধ	S 348 নাম : ৰবিন্দু পিতাৰ নাম: মনু ঘৰ নং : ১০৬ বয়স : ৪৫ লিঙ্গ : পুৰুষ	LQX5146043 ফটো উপলব্ধ
349 নাম : ৰবিনৰা পিতাৰ নাম: থানুৰামৰা ঘৰ নং : ১০৪ বয়স : 65 লিঙ্গ : পুৰুষ	LQX5137406 ফটো উপলব্ধ	350 নাম : বৰিতাৰা স্বামীৰ নাম: ৰবিনৰা ঘৰ নং : ১০৪ বয়স : 55 লিঙ্গ : মহিলা	LQX5137417 ফটো উপলব্ধ	351 নাম : ৰিন্টাৰা পিতাৰ নাম: ৰবিৰামৰা ঘৰ নং : ১০৪ বয়স : 26 লিঙ্গ : পুৰুষ	LQX0496877 ফটো উপলব্ধ
352 নাম : লাবন্যৰা পিতাৰ নাম: কুলেনৰা ঘৰ নং : ১০৬ বয়স : 55 লিঙ্গ : মহিলা	LQX5137473 ফটো উপলব্ধ	353 নাম : কুশলৰা পিতাৰ নাম: কুলেনৰা ঘৰ নং : ১০৬ বয়স : 50 লিঙ্গ : পুৰুষ	LQX5137462 ফটো উপলব্ধ	354 নাম : পিংকুৰা পিতাৰ নাম: কুলেনৰা ঘৰ নং : ১০৬ বয়স : 42 লিঙ্গ : পুৰুষ	LQX5137495 ফটো উপলব্ধ
355 নাম : হৰি চন্দ্ৰৰা পিতাৰ নাম: কুলেন্দ্ৰৰা ঘৰ নং : ১০৬ বয়স : 41 লিঙ্গ : পুৰুষ	LQX0486159 ফটো উপলব্ধ	356 নাম : গীতা দে স্বামীৰ নাম: ৰাজু দে ঘৰ নং : ১০৬ বয়স : 39 লিঙ্গ : মহিলা	LQX5146054 ফটো উপলব্ধ	357 নাম : অনিমাৰা স্বামীৰ নাম: কুশলৰা ঘৰ নং : ১০৬ বয়স : 34 লিঙ্গ : মহিলা	LQX0157560 ফটো উপলব্ধ
358 নাম : সুনিতাৰা স্বামীৰ নাম: হৰি চন্দ্ৰৰা ঘৰ নং : 106 বয়স : 30 লিঙ্গ : মহিলা	QBH0079244 ফটো উপলব্ধ	359 নাম : ভবানীৰা স্বামীৰ নাম: বিৰেশ্বৰৰা ঘৰ নং : ১০৭ বয়স : 50 লিঙ্গ : মহিলা	LQX5137519 ফটো উপলব্ধ	360 নাম : ৰেনকাৰা স্বামীৰ নাম: বেলিৰামৰা ঘৰ নং : ১০৮ বয়স : 38 লিঙ্গ : মহিলা	LQX1596083 ফটো উপলব্ধ



361 নাম : বেলিৰাম ৰাভা পিতাৰ নাম: আহিলা ৰাভা ঘৰ নং : ১০৮ বয়স : 37 লিঙ্গ : পুৰুষ	LQX1596301 ফটো উপলব্ধ	362 নাম : বাৰ্জেশ মহৰি পিতাৰ নাম: প্ৰদীপ মহৰি ঘৰ নং : ১০৯ বয়স : 29 লিঙ্গ : পুৰুষ	LQX0006999 ফটো উপলব্ধ	363 নাম : লংকেশ্বৰ ৰাভা পিতাৰ নাম: লক্ষী ৰাভা ঘৰ নং : ১১২ বয়স : 55 লিঙ্গ : পুৰুষ	LQX5137586 ফটো উপলব্ধ
364 নাম : সাকিয়া বৰুৱা পিতাৰ নাম: সমীৰ বৰুৱা ঘৰ নং : ১১২ বয়স : 34 লিঙ্গ : পুৰুষ	LQX5137611 ফটো উপলব্ধ	365 নাম : সুকুমাৰ বৰুৱা পিতাৰ নাম: সমীৰ বৰুৱা ঘৰ নং : ১১২ বয়স : 33 লিঙ্গ : পুৰুষ	LQX5137600 ফটো উপলব্ধ	366 নাম : হেমন্ত ৰাভা পিতাৰ নাম: লংকেশ্বৰ ৰাভা ঘৰ নং : ১১২ বয়স : 31 লিঙ্গ : পুৰুষ	LQX0009308 ফটো উপলব্ধ
367 নাম : চেখৰ বৰুৱা পিতাৰ নাম: সমীৰ বৰুৱা ঘৰ নং : ১১২ বয়স : 30 লিঙ্গ : মহিলা	LQX0009357 ফটো উপলব্ধ	368 নাম : দিপক বৰুৱা পিতাৰ নাম: সমীৰ বৰুৱা ঘৰ নং : ১১২ বয়স : 28 লিঙ্গ : পুৰুষ	LQX0009647 ফটো উপলব্ধ	369 নাম : ৰেখা ৰাভা স্বামীৰ নাম: হেমন্ত ৰাভা ঘৰ নং : ১১২ বয়স : 27 লিঙ্গ : মহিলা	LQX0520072 ফটো উপলব্ধ
370 নাম : প্ৰিয়া বৰুৱা স্বামীৰ নাম: সৈখ্যা বৰুৱা ঘৰ নং : ১১২ বয়স : 26 লিঙ্গ : মহিলা	LQX0401976 ফটো উপলব্ধ	371 নাম : মহেন্দ্ৰ বড়ো পিতাৰ নাম: শলা বড়ো ঘৰ নং : ১১৩ বয়স : 65 লিঙ্গ : পুৰুষ	LQX5137622 ফটো উপলব্ধ	E 372 নাম : হুচৰী বড়ো স্বামীৰ নাম: মহেন্দ্ৰ বড়ো ঘৰ নং : ১১৩ বয়স : 58 লিঙ্গ : মহিলা	LQX5137633 ফটো উপলব্ধ
373 নাম : মিন বড়ো পিতাৰ নাম: মহেন্দ্ৰ বড়ো ঘৰ নং : ১১৩ বয়স : 38 লিঙ্গ : মহিলা	LQX5137644 ফটো উপলব্ধ	374 নাম : নেৰখাং বড়ো পিতাৰ নাম: মহেন্দ্ৰ বড়ো ঘৰ নং : ১১৩ বয়স : 33 লিঙ্গ : পুৰুষ	LQX0146506 ফটো উপলব্ধ	375 নাম : দেহীশ্ৰী বৰো স্বামীৰ নাম: নেৰখাং বড়ো ঘৰ নং : ১১৩ বয়স : 32 লিঙ্গ : মহিলা	LQX0146589 ফটো উপলব্ধ
376 নাম : মুনহাশ্ৰী বড়ো পিতাৰ নাম: নেৰখাং বড়ো ঘৰ নং : ১১৩ বয়স : 22 লিঙ্গ : মহিলা	LQX7670532 ফটো উপলব্ধ	E 377 নাম : বিষ্ণু বসুমতাৰী পিতাৰ নাম: চুকাৰাম বসুমতাৰী ঘৰ নং : ১১৪ বয়স : 65 লিঙ্গ : পুৰুষ	LQX5137655 ফটো উপলব্ধ	378 নাম : নন্দ বসুমতাৰী পিতাৰ নাম: বিষ্ণু বসুমতাৰী ঘৰ নং : ১১৪ বয়স : 42 লিঙ্গ : পুৰুষ	LQX5137677 ফটো উপলব্ধ
S 379 নাম : মীনা বিশ্বকৰ্মা পিতাৰ নাম: লক্ষী বিশ্বকৰ্মা ঘৰ নং : ১১৬ বয়স : 34 লিঙ্গ : মহিলা	LQX5146065 ফটো উপলব্ধ	380 নাম : ৰংজলি বড়ো স্বামীৰ নাম: সুজো বড়ো ঘৰ নং : ১১৬ বয়স : 34 লিঙ্গ : মহিলা	LQX0503912 ফটো উপলব্ধ	381 নাম : নন্দী বড়ো পিতাৰ নাম: কনক বড়ো ঘৰ নং : ১১৬ক বয়স : 46 লিঙ্গ : পুৰুষ	LQX5137702 ফটো উপলব্ধ
382 নাম : জমিলা বড়ো স্বামীৰ নাম: নন্দী বড়ো ঘৰ নং : ১১৬ক বয়স : 40 লিঙ্গ : মহিলা	LQX5137713 ফটো উপলব্ধ	383 নাম : সঞ্জু বড়ো পিতাৰ নাম: কনক বড়ো ঘৰ নং : ১১৬ক বয়স : 40 লিঙ্গ : পুৰুষ	LQX5137724 ফটো উপলব্ধ	384 নাম : উল্লা বড়ো পিতাৰ নাম: মেৰ্গা বড়ো ঘৰ নং : ১১৭ বয়স : 56 লিঙ্গ : পুৰুষ	LQX5137735 ফটো উপলব্ধ
385 নাম : ৰত্নেশ্বৰী বড়ো স্বামীৰ নাম: উল্লা বড়ো ঘৰ নং : ১১৭ বয়স : 50 লিঙ্গ : মহিলা	LQX5137746 ফটো উপলব্ধ	386 নাম : জগোড়িশ চ বড়ো অন্যান্য: মেৰ্গা বড়ো ঘৰ নং : ১১৭ বয়স : 38 লিঙ্গ : পুৰুষ	LQX5137757 ফটো উপলব্ধ	387 নাম : লক্ষীমায়া বিশ্বকৰ্মা পিতাৰ নাম: মহনলাল বিশ্বকৰ্মা ঘৰ নং : ১১৭ বয়স : 37 লিঙ্গ : মহিলা	LQX5137768 ফটো উপলব্ধ
388 নাম : সবিতা বিশ্বকৰ্মা স্বামীৰ নাম: খৰ্গ বাহাদুৰ বিশ্বকৰ্মা ঘৰ নং : ১১৭ বয়স : 32 লিঙ্গ : মহিলা	LQX5146076 ফটো উপলব্ধ	389 নাম : অমটেপ্ৰাভা বড়ো পিতাৰ নাম: উল্লা বড়ো ঘৰ নং : ১১৭ বয়স : 25 লিঙ্গ : মহিলা	LQX0549816 ফটো উপলব্ধ	390 নাম : নাজাও বড়ো পিতাৰ নাম: উল্লা বড়ো ঘৰ নং : ১১৭ বয়স : 22 লিঙ্গ : পুৰুষ	LQX7666464 ফটো উপলব্ধ



391 নাম : লোদে নাৰ্জাৰী স্বামীৰ নাম : শুক্ৰাম নাৰ্জাৰী ঘৰ নং : ১১৮ বয়স : 55 লিঙ্গ : মহিলা	LQX5137780 ফটো উপলব্ধ	392 নাম : সানচুমা নাৰ্জাৰী পিতাৰ নাম : শুক্ৰাম নাৰ্জাৰী ঘৰ নং : ১১৮ বয়স : 32 লিঙ্গ : পুৰুষ	LQX0011759 ফটো উপলব্ধ	393 নাম : প্ৰিয়াবানী নাৰ্জাৰী স্বামীৰ নাম : সানচুমা নাৰ্জাৰী ঘৰ নং : ১১৮ বয়স : 30 লিঙ্গ : মহিলা	LQX0011817 ফটো উপলব্ধ
394 নাম : খৌৰোমদাও নাৰ্জাৰী পিতাৰ নাম : শুক্ৰাম নাৰ্জাৰী ঘৰ নং : ১১৮ বয়স : 24 লিঙ্গ : পুৰুষ	LQX0488528 ফটো উপলব্ধ	395 নাম : গস্তীৰ ৰাভা পিতাৰ নাম : ভবেন ৰাভা ঘৰ নং : ১১৯ বয়স : 46 লিঙ্গ : পুৰুষ	LQX5137815 ফটো উপলব্ধ	S 396 নাম : সুমিতা বাৰু স্বামীৰ নাম : গস্তীৰ ৰাভা ঘৰ নং : ১১৯ বয়স : 34 লিঙ্গ : মহিলা	LQX0482380 ফটো উপলব্ধ
397 নাম : মনী ৰাভা পিতাৰ নাম : গস্তীৰ ৰাভা ঘৰ নং : ১১৯ বয়স : 24 লিঙ্গ : মহিলা	LQX0547869 ফটো উপলব্ধ	398 নাম : কনে বড়ো পিতাৰ নাম : পুৰন্দৰ বড়ো ঘৰ নং : ১২১ বয়স : 55 লিঙ্গ : পুৰুষ	LQX5137859 ফটো উপলব্ধ	399 নাম : পালেং বড়ো স্বামীৰ নাম : কনে বড়ো ঘৰ নং : ১২১ বয়স : 50 লিঙ্গ : মহিলা	LQX5137860 ফটো উপলব্ধ
S2 400 নাম : সত্যজীত ভৰালি পিতাৰ নাম : মদন ভৰালি ঘৰ নং : ১২১ বয়স : 38 লিঙ্গ : পুৰুষ	LQX5146087 ফটো উপলব্ধ	S 401 নাম : মৃদলা ভড়ালী পিতাৰ নাম : মদন ভড়ালী ঘৰ নং : ১২১ বয়স : 36 লিঙ্গ : মহিলা	LQX5146098 ফটো উপলব্ধ	402 নাম : হেমন্ত বড়ো পিতাৰ নাম : কেন বড়ো ঘৰ নং : ১২১ বয়স : 36 লিঙ্গ : পুৰুষ	LQX0151258 ফটো উপলব্ধ
403 নাম : বন্দনা বাগলাৰী বড়ো পিতাৰ নাম : হেমন্ত বড়ো ঘৰ নং : ১২১ বয়স : 36 লিঙ্গ : মহিলা	LQX0151266 ফটো উপলব্ধ	S 404 নাম : ভাৰতী বড়ো পিতাৰ নাম : কেন বড়ো ঘৰ নং : ১২১ বয়স : 31 লিঙ্গ : মহিলা	LQX0151498 ফটো উপলব্ধ	405 নাম : ৰজত বসুমতাৰী পিতাৰ নাম : মংলা বসুমতাৰী ঘৰ নং : ১২২ বয়স : 50 লিঙ্গ : পুৰুষ	LQX5137893 ফটো উপলব্ধ
406 নাম : খনশ্ৰী বসুমতাৰী স্বামীৰ নাম : ৰজত বসুমতাৰী ঘৰ নং : ১২২ বয়স : 48 লিঙ্গ : মহিলা	LQX5137906 ফটো উপলব্ধ	407 নাম : সঞ্জিত বসুমতাৰী পিতাৰ নাম : মংলা বসুমতাৰী ঘৰ নং : ১২২ বয়স : 45 লিঙ্গ : পুৰুষ	LQX5137917 ফটো উপলব্ধ	408 নাম : হাইনাশ্ৰী বসুমতাৰী স্বামীৰ নাম : সনজিত বসুমতাৰী ঘৰ নং : ১২২ বয়স : 33 লিঙ্গ : মহিলা	LQX0014209 ফটো উপলব্ধ
409 নাম : নেহা বসুমতাৰী পিতাৰ নাম : ৰজত বসুমতাৰী ঘৰ নং : ১২৩ বয়স : 23 লিঙ্গ : মহিলা	LQX0523977 ফটো উপলব্ধ	410 নাম : মাইনা বসুমতাৰী পিতাৰ নাম : ৰজত বসুমতাৰী ঘৰ নং : 122 বয়স : 20 লিঙ্গ : মহিলা	QBH0000950 ফটো উপলব্ধ	411 নাম : দীনদাস ৰাভা পিতাৰ নাম : পৰশু ৰাভা ঘৰ নং : ১২৩ বয়স : 51 লিঙ্গ : পুৰুষ	LQX5137939 ফটো উপলব্ধ
412 নাম : যোগমা ৰাভা স্বামীৰ নাম : দীনদাস ৰাভা ঘৰ নং : ১২৩ বয়স : 45 লিঙ্গ : মহিলা	LQX5137940 ফটো উপলব্ধ	413 নাম : প্ৰাঞ্জল ৰাভা পিতাৰ নাম : দিনা দাস ৰাভা ঘৰ নং : ১২৩ বয়স : 23 লিঙ্গ : পুৰুষ	LQX0519751 ফটো উপলব্ধ	414 নাম : ৰীতা মনি ৰাভা পিতাৰ নাম : দিনা দাস ৰাভা ঘৰ নং : 123 বয়স : 19 লিঙ্গ : মহিলা	QBH0135434 ফটো উপলব্ধ
415 নাম : লক্ষী বসুমতাৰী পিতাৰ নাম : শুক্ৰাম বসুমতাৰী ঘৰ নং : ১২৫ বয়স : 49 লিঙ্গ : পুৰুষ	LQX5137973 ফটো উপলব্ধ	416 নাম : কবিতা বসুমতাৰী স্বামীৰ নাম : লক্ষী বসুমতাৰী ঘৰ নং : ১২৫ বয়স : 46 লিঙ্গ : মহিলা	LQX5137984 ফটো উপলব্ধ	417 নাম : অনশামী বসুমতাৰী পিতাৰ নাম : লক্ষী বসুমতাৰী ঘৰ নং : ১২৫ বয়স : 25 লিঙ্গ : মহিলা	LQX0268672 ফটো উপলব্ধ
418 নাম : সুবংশী বসুমতাৰী পিতাৰ নাম : লক্ষী বসুমতাৰী ঘৰ নং : ১২৫ বয়স : 24 লিঙ্গ : মহিলা	LQX0474353 ফটো উপলব্ধ	419 নাম : সনাথী বসুমতাৰী পিতাৰ নাম : লক্ষী বসুমতাৰী ঘৰ নং : 125 বয়স : 20 লিঙ্গ : মহিলা	QBH0116848 ফটো উপলব্ধ	420 নাম : প্ৰেমজিত গয়াৰী পিতাৰ নাম : বাবু গয়াৰী ঘৰ নং : ১২৭ বয়স : 55 লিঙ্গ : পুৰুষ	LQX5137995 ফটো উপলব্ধ



421 নাম : বদলী গয়াৰী স্বামীৰ নাম : প্ৰেমজিত গয়াৰী ঘৰ নং : ১২৭ বয়স : 50 লিঙ্গ : মহিলা	LQX5138001 ফটো উপলব্ধ	422 নাম : দিদোমচা বাৰী পিতাৰ নাম : প্ৰেমজিত বাৰী ঘৰ নং : ১২৭ বয়স : 25 লিঙ্গ : পুৰুষ	LQX0488544 ফটো উপলব্ধ	423 নাম : বিদাংশী ওৱাৰি পিতাৰ নাম : প্ৰেমজিত ওৱাৰি ঘৰ নং : ১২৭ বয়স : 22 লিঙ্গ : মহিলা	LQX0565556 ফটো উপলব্ধ
424 নাম : বিহুৰাম স্বৰ্গীয়াৰী পিতাৰ নাম : ললিত স্বৰ্গীয়াৰী ঘৰ নং : ১২৮ বয়স : 60 লিঙ্গ : পুৰুষ	LQX5138023 ফটো উপলব্ধ	425 নাম : অনাৰ স্বৰ্গীয়াৰী পিতাৰ নাম : ললিত স্বৰ্গীয়াৰী ঘৰ নং : ১২৮ বয়স : 58 লিঙ্গ : পুৰুষ	LQX5138034 ফটো উপলব্ধ	426 নাম : বিনা স্বৰ্গীয়াৰী স্বামীৰ নাম : বিহুৰাম স্বৰ্গীয়াৰী ঘৰ নং : ১২৮ বয়স : 40 লিঙ্গ : মহিলা	LQX0016659 ফটো উপলব্ধ
427 নাম : মাকনী স্বৰ্গীয়াৰী স্বামীৰ নাম : অনাৰ স্বৰ্গীয়াৰী ঘৰ নং : ১২৮ বয়স : 33 লিঙ্গ : মহিলা	LQX0549261 ফটো উপলব্ধ	R 428 নাম : মাকনি স্বৰ্গীয়াৰী স্বামীৰ নাম : অনাৰ স্বৰ্গীয়াৰী ঘৰ নং : ১২৮ বয়স : 32 লিঙ্গ : মহিলা	LQX0017046 ফটো উপলব্ধ	429 নাম : মাইনাও স্বৰ্গীয়াৰী পিতাৰ নাম : উপেন স্বৰ্গীয়াৰী ঘৰ নং : ১২৯ বয়স : 38 লিঙ্গ : মহিলা	LQX5138090 ফটো উপলব্ধ
430 নাম : বদেইৰাম বসুমতাৰী পিতাৰ নাম : বন্দা বসুমতাৰী ঘৰ নং : ১২৯ক বয়স : 75 লিঙ্গ : পুৰুষ	LQX5138103 ফটো উপলব্ধ	431 নাম : দিপালী বসুমতাৰী স্বামীৰ নাম : বদেইৰাম বসুমতাৰী ঘৰ নং : ১২৯ক বয়স : 70 লিঙ্গ : মহিলা	LQX5138114 ফটো উপলব্ধ	432 নাম : বাৰ্জীব মুছাহাৰী পিতাৰ নাম : দাৰাশী মুছাহাৰী ঘৰ নং : 130 বয়স : 24 লিঙ্গ : পুৰুষ	QBH0055228 ফটো উপলব্ধ
433 নাম : দাৰাশী মুছাহাৰী পিতাৰ নাম : কানিয়া মুছাহাৰী ঘৰ নং : ১৩০ক বয়স : 54 লিঙ্গ : মহিলা	LQX0157404 ফটো উপলব্ধ	434 নাম : সঞ্জয় মুছাহাৰী মাতৃৰ নাম : দাৰাশী মুছাহাৰী ঘৰ নং : ১৩০ক বয়স : 29 লিঙ্গ : পুৰুষ	LQX0157453 ফটো উপলব্ধ	435 নাম : সমখোৰ বড়ো পিতাৰ নাম : মহেশ্বৰ বড়ো ঘৰ নং : 130 (ক) বয়স : 31 লিঙ্গ : পুৰুষ	LQX0512392 ফটো উপলব্ধ
436 নাম : অনপমা দৈমাৰী স্বামীৰ নাম : সমখোৰ বড়ো ঘৰ নং : 130 (ক) বয়স : 30 লিঙ্গ : মহিলা	LQX0512475 ফটো উপলব্ধ	437 নাম : মিনতী বড়ো স্বামীৰ নাম : গনেশ বড়ো ঘৰ নং : ১৩০ক বয়স : 42 লিঙ্গ : মহিলা	LQX5138147 ফটো উপলব্ধ	438 নাম : বকুল বড়ো পিতাৰ নাম : নাৰায়ণ বড়ো ঘৰ নং : ১৩১ বয়স : 34 লিঙ্গ : পুৰুষ	LQX0493361 ফটো উপলব্ধ
439 নাম : শৰ্মিলা বৰো স্বামীৰ নাম : নিজেন বড়ো ঘৰ নং : 131 বয়স : 30 লিঙ্গ : মহিলা	LQX7696537 ফটো উপলব্ধ	440 নাম : নিজেন বড়ো পিতাৰ নাম : নাৰায়ণ বড়ো ঘৰ নং : 131 বয়স : 30 লিঙ্গ : পুৰুষ	LQX7696545 ফটো উপলব্ধ	441 নাম : মিনাক্ষীয়া বড়ো স্বামীৰ নাম : বকুল বড়ো ঘৰ নং : ১৩১ বয়স : 29 লিঙ্গ : মহিলা	LQX0493304 ফটো উপলব্ধ
442 নাম : বকুল বড়ো পিতাৰ নাম : প্ৰফুল্ল বড়ো ঘৰ নং : ১৩২ বয়স : 28 লিঙ্গ : পুৰুষ	LQX0530949 ফটো উপলব্ধ	443 নাম : লকেশ্বৰ বড়ো পিতাৰ নাম : বিকুৰাম বড়ো ঘৰ নং : ১৩৩ বয়স : 48 লিঙ্গ : পুৰুষ	LQX5138216 ফটো উপলব্ধ	444 নাম : ললিতা বড়ো স্বামীৰ নাম : লকেশ্বৰ বড়ো ঘৰ নং : ১৩৩ বয়স : 47 লিঙ্গ : মহিলা	LQX5138227 ফটো উপলব্ধ
R 445 নাম : হাংমা বড়ো স্বামীৰ নাম : সেনজিত বড়ো ঘৰ নং : ১৩৩ বয়স : 36 লিঙ্গ : মহিলা	LQX0525410 ফটো উপলব্ধ	446 নাম : সঞ্জীত বড়ো পিতাৰ নাম : বিকুৰাম বড়ো ঘৰ নং : ১৩৩ বয়স : 34 লিঙ্গ : পুৰুষ	LQX1596356 ফটো উপলব্ধ	447 নাম : হাংমা বড়ো স্বামীৰ নাম : সেনজিত বড়ো ঘৰ নং : ১৩৩ বয়স : 32 লিঙ্গ : মহিলা	LQX1596129 ফটো উপলব্ধ
E 448 নাম : বিপুল দৈমাৰী পিতাৰ নাম : গুৰু দৈমাৰী ঘৰ নং : ১৩৪ বয়স : 60 লিঙ্গ : পুৰুষ	LQX5138238 ফটো উপলব্ধ	449 নাম : প্ৰভা দৈমাৰী স্বামীৰ নাম : বিপুল দৈমাৰী ঘৰ নং : ১৩৪ বয়স : 55 লিঙ্গ : মহিলা	LQX5138249 ফটো উপলব্ধ	450 নাম : কুপা দৈমাৰী বড়ো পিতাৰ নাম : বিপুল দৈমাৰী ঘৰ নং : ১৩৪ বয়স : 30 লিঙ্গ : মহিলা	LQX0485532 ফটো উপলব্ধ



451 নাম : নকুল দৈমাৰী পিতাৰ নাম: সখুৰ দৈমাৰী ঘৰ নং : ১৩৫ বয়স : 56 লিঙ্গ : পুৰুষ	LQX5138250 ফটো উপলব্ধ	452 নাম : মল্লিকা দৈমাৰী স্বামীৰ নাম: বঙ্গন দৈমাৰী ঘৰ নং : ১৩৬ বয়স : 45 লিঙ্গ : মহিলা	LQX0020677 ফটো উপলব্ধ	453 নাম : গৌমচাৰ দৈমাৰী পিতাৰ নাম: বঙ্গন দৈমাৰী ঘৰ নং : ১৩৬ বয়স : 35 লিঙ্গ : পুৰুষ	LQX0020727 ফটো উপলব্ধ
454 নাম : ৰাজু দৈমাৰী মাতৃৰ নাম: মলিকা দৈমাৰী ঘৰ নং : 136 বয়স : 23 লিঙ্গ : মহিলা	QBH0014191 ফটো উপলব্ধ	455 নাম : বিজু দৈমাৰী মাতৃৰ নাম: মলিকা দৈমাৰী ঘৰ নং : 136 বয়স : 21 লিঙ্গ : পুৰুষ	QBH0013995 ফটো উপলব্ধ	456 নাম : কিনা দৈমাৰী পিতাৰ নাম: দামো দৈমাৰী ঘৰ নং : ১৩৭ বয়স : 55 লিঙ্গ : পুৰুষ	LQX5138294 ফটো উপলব্ধ
457 নাম : বগী দৈমাৰী স্বামীৰ নাম: কিনা দৈমাৰী ঘৰ নং : ১৩৭ বয়স : 50 লিঙ্গ : মহিলা	LQX5138307 ফটো উপলব্ধ	458 নাম : ৰাহুল বড়ো পিতাৰ নাম: কিনা বড়ো ঘৰ নং : ১৩৭ বয়স : 24 লিঙ্গ : পুৰুষ	LQX0457648 ফটো উপলব্ধ	459 নাম : বিশ্বজিত খাখলাৰী পিতাৰ নাম: গোপাল খাখলাৰী ঘৰ নং : ১৩৮ বয়স : 42 লিঙ্গ : পুৰুষ	LQX5138330 ফটো উপলব্ধ
460 নাম : ফিৰীস্তা খাখলাৰী স্বামীৰ নাম: বিশ্বজিত খাখলাৰী ঘৰ নং : ১৩৮ বয়স : 41 লিঙ্গ : মহিলা	LQX5138341 ফটো উপলব্ধ	461 নাম : মহিমা খাখলাৰী মাতৃৰ নাম: ফিৰীস্তা খাখলাৰী ঘৰ নং : 138 বয়স : 22 লিঙ্গ : মহিলা	QBH0014175 ফটো উপলব্ধ	462 নাম : নেহা খাখলাৰী মাতৃৰ নাম: ফিৰীস্তা খাখলাৰী ঘৰ নং : 138 বয়স : 20 লিঙ্গ : মহিলা	QBH0164269 ফটো উপলব্ধ
463 নাম : ফুলেশ্বৰী বড়ো স্বামীৰ নাম: প্ৰফুল্ল বড়ো ঘৰ নং : ১৩৯ বয়স : 50 লিঙ্গ : মহিলা	LQX5138363 ফটো উপলব্ধ	464 নাম : ভূপেন বড়ো পিতাৰ নাম: প্ৰফুল্ল বড়ো ঘৰ নং : ১৩৯ বয়স : 32 লিঙ্গ : পুৰুষ	LQX0523266 ফটো উপলব্ধ	465 নাম : মাজানী বড়ো স্বামীৰ নাম: ভূপেন বড়ো ঘৰ নং : ১৩৯ বয়স : 27 লিঙ্গ : মহিলা	LQX0157610 ফটো উপলব্ধ
466 নাম : মালতী বড়ো স্বামীৰ নাম: শিৱ বড়ো ঘৰ নং : ১৪০ বয়স : 48 লিঙ্গ : মহিলা	LQX5138385 ফটো উপলব্ধ	467 নাম : খনচাই বড়ো পিতাৰ নাম: শিৱ বড়ো ঘৰ নং : ১৪০ বয়স : 28 লিঙ্গ : পুৰুষ	LQX0023747 ফটো উপলব্ধ	468 নাম : হিমাশ্ৰী বড়ো পিতাৰ নাম: সুনন্দ বড়ো ঘৰ নং : ১৪০ বয়স : 27 লিঙ্গ : মহিলা	LQX0158030 ফটো উপলব্ধ
469 নাম : নিলেশ্বৰ বড়ো পিতাৰ নাম: ধনেশ্বৰ বড়ো ঘৰ নং : ১৪১ক বয়স : 52 লিঙ্গ : পুৰুষ	LQX5138396 ফটো উপলব্ধ	470 নাম : ৰেন বড়ো স্বামীৰ নাম: নিলেশ্বৰ বড়ো ঘৰ নং : ১৪১ক বয়স : 37 লিঙ্গ : মহিলা	LQX1595955 ফটো উপলব্ধ	E 471 নাম : কান্দৰা বড়ো পিতাৰ নাম: বগীৰ্থন ৰাভা ঘৰ নং : ১৪২ বয়স : 90 লিঙ্গ : পুৰুষ	LQX5138410 ফটো উপলব্ধ
472 নাম : সোনেশ্বৰ বড়ো পিতাৰ নাম: কান্দৰা ৰাভা ঘৰ নং : ১৪২ বয়স : 52 লিঙ্গ : পুৰুষ	LQX5138432 ফটো উপলব্ধ	473 নাম : নিলীমা বড়ো স্বামীৰ নাম: সোনেশ্বৰ ৰাভা ঘৰ নং : ১৪২ বয়স : 48 লিঙ্গ : মহিলা	LQX5138443 ফটো উপলব্ধ	474 নাম : লুহিত বড়ো পিতাৰ নাম: মাৰীচী বড়ো ঘৰ নং : ১৪৩ বয়স : 45 লিঙ্গ : পুৰুষ	LQX5138454 ফটো উপলব্ধ
475 নাম : তিলিশ্বৰী বড়ো পিতাৰ নাম: লুহিত বড়ো ঘৰ নং : ১৪৩ বয়স : 44 লিঙ্গ : মহিলা	LQX5138465 ফটো উপলব্ধ	476 নাম : জিতেন্দ্ৰ বসুমতাৰী পিতাৰ নাম: জিৰমিয়া বসুমতাৰী ঘৰ নং : ১৪৪ বয়স : 50 লিঙ্গ : পুৰুষ	LQX5138476 ফটো উপলব্ধ	477 নাম : শান্তি বসুমতাৰী স্বামীৰ নাম: জিতেন্দ্ৰ বসুমতাৰী ঘৰ নং : ১৪৪ বয়স : 48 লিঙ্গ : মহিলা	LQX5138487 ফটো উপলব্ধ
478 নাম : দিবিকা বসুমতাৰী স্বামীৰ নাম: চমখোৰ বসুমতাৰী ঘৰ নং : ১৪৪ বয়স : 32 লিঙ্গ : মহিলা	LQX0024877 ফটো উপলব্ধ	479 নাম : চমখৰ বসুমতাৰী পিতাৰ নাম: জীতেন বসুমতাৰী ঘৰ নং : ১৪৪ বয়স : 32 লিঙ্গ : পুৰুষ	LQX1596367 ফটো উপলব্ধ	480 নাম : মিথিংগা বসুমতাৰী পিতাৰ নাম: জীতেন বসুমতাৰী ঘৰ নং : ১৪৪ বয়স : 31 লিঙ্গ : পুৰুষ	LQX1596378 ফটো উপলব্ধ



481 নাম : অনামিকা বড়ো স্বামীৰ নাম: মিথিংগা বড়ো ঘৰ নং : 144 বয়স : 23 লিঙ্গ : মহিলা	QBH0164210 ফটো উপলব্ধ	482 নাম : মুফেন বসুমতাৰী পিতাৰ নাম: ভাৰিৰাম বসুমতাৰী ঘৰ নং : 18৫ বয়স : 56 লিঙ্গ : পুৰুষ	LQX5138498 ফটো উপলব্ধ	483 নাম : নিৰ্মালী বসুমতাৰী স্বামীৰ নাম: মুফেন বসুমতাৰী ঘৰ নং : 18৫ বয়স : 52 লিঙ্গ : মহিলা	LQX5138501 ফটো উপলব্ধ
484 নাম : মণ্ডল বসুমতাৰী পিতাৰ নাম: মুফেন বসুমতাৰী ঘৰ নং : 18৫ বয়স : 31 লিঙ্গ : পুৰুষ	LQX1596163 ফটো উপলব্ধ	485 নাম : চৌমদৌন বসুমতাৰী পিতাৰ নাম: মুফেন বসুমতাৰী ঘৰ নং : 18৫ বয়স : 30 লিঙ্গ : পুৰুষ	LQX1596221 ফটো উপলব্ধ	486 নাম : বাসন্তী বসুমতাৰী স্বামীৰ নাম: মণ্ডল বসুমতাৰী ঘৰ নং : 18৫ বয়স : 27 লিঙ্গ : মহিলা	LQX0157651 ফটো উপলব্ধ
487 নাম : হিমালী বড়ো পিতাৰ নাম: হস্তইশা বড়ো ঘৰ নং : 146 বয়স : 21 লিঙ্গ : মহিলা	QBH0161372 ফটো উপলব্ধ	488 নাম : বিস্মা বড়ো পিতাৰ নাম: হস্তইশা বজো ঘৰ নং : 146 বয়স : 19 লিঙ্গ : মহিলা	QBH0166611 ফটো উপলব্ধ	489 নাম : হাচতাইছা বড়ো পিতাৰ নাম: সচান্দ্র বড়ো ঘৰ নং : 18৬ক বয়স : 48 লিঙ্গ : পুৰুষ	LQX5138512 ফটো উপলব্ধ
490 নাম : জয়ন্তী বড়ো স্বামীৰ নাম: হাচতাইছা বড়ো ঘৰ নং : 18৬ক বয়স : 45 লিঙ্গ : মহিলা	LQX5138523 ফটো উপলব্ধ	491 নাম : পানিৰাম বড়ো পিতাৰ নাম: গাইলৈং বড়ো ঘৰ নং : 18৭ক বয়স : 55 লিঙ্গ : পুৰুষ	LQX5138534 ফটো উপলব্ধ	492 নাম : বিজুলী বড়ো স্বামীৰ নাম: পানিৰাম বড়ো ঘৰ নং : 18৭ক বয়স : 50 লিঙ্গ : মহিলা	LQX5138545 ফটো উপলব্ধ
493 নাম : নগেন বড়ো পিতাৰ নাম: আকু বড়ো ঘৰ নং : 18৮ বয়স : 50 লিঙ্গ : পুৰুষ	LQX5138556 ফটো উপলব্ধ	494 নাম : বৈমালী বড়ো স্বামীৰ নাম: নগেন বড়ো ঘৰ নং : 18৮ বয়স : 47 লিঙ্গ : মহিলা	LQX5138567 ফটো উপলব্ধ	495 নাম : বঞ্জমনি বড়ো পিতাৰ নাম: নগেন বড়ো ঘৰ নং : 18৮ বয়স : 27 লিঙ্গ : মহিলা	LQX0157982 ফটো উপলব্ধ
496 নাম : পখিলা বড়ো স্বামীৰ নাম: মঙ্গলু বড়ো ঘৰ নং : 18৯ বয়স : 47 লিঙ্গ : মহিলা	LQX1596107 ফটো উপলব্ধ	497 নাম : অনিমা দৈমাৰী স্বামীৰ নাম: বেৰছা দৈমাৰী ঘৰ নং : 1৫1 বয়স : 53 লিঙ্গ : মহিলা	LQX5138614 ফটো উপলব্ধ	498 নাম : বিমজিম বৰো পিতাৰ নাম: বেৰছা দৈমাৰী ঘৰ নং : 1৫1 বয়স : 35 লিঙ্গ : মহিলা	LQX5138625 ফটো উপলব্ধ
499 নাম : বনিমা দৈমাৰী স্বামীৰ নাম: দাওহাৰু দৈমাৰী ঘৰ নং : 1৫1 বয়স : 33 লিঙ্গ : মহিলা	LQX0028076 ফটো উপলব্ধ	500 নাম : দৌহাৰু দৈমাৰী পিতাৰ নাম: বেৰছা দৈমাৰী ঘৰ নং : 1৫1 বয়স : 30 লিঙ্গ : পুৰুষ	LQX0028209 ফটো উপলব্ধ	501 নাম : চৌৰানচাৰ দৈমাৰী পিতাৰ নাম: বেৰছা দৈমাৰী ঘৰ নং : 151 বয়স : 28 লিঙ্গ : পুৰুষ	LQX1596210 ফটো উপলব্ধ
502 নাম : যাশমিঠা দৈমাৰী মাতৃৰ নাম: অনিমা দৈমাৰী ঘৰ নং : 151 বয়স : 20 লিঙ্গ : মহিলা	QBH0164236 ফটো উপলব্ধ	503 নাম : মাজনী বড়ো স্বামীৰ নাম: গৌচন বড়ো ঘৰ নং : 1৫2 বয়স : 42 লিঙ্গ : মহিলা	LQX1596094 ফটো উপলব্ধ	504 নাম : গুসুম বৰো পিতাৰ নাম: খাম্পাঙ্গি বৰো ঘৰ নং : 1৫2 বয়স : 35 লিঙ্গ : পুৰুষ	LQX0028506 ফটো উপলব্ধ
505 নাম : সুবিন বসুমতাৰী পিতাৰ নাম: সুৰেন্দ্র বসুমতাৰী ঘৰ নং : 1৫2 বয়স : 27 লিঙ্গ : পুৰুষ	LQX0268763 ফটো উপলব্ধ	506 নাম : মিনতী বসুমতাৰী পিতাৰ নাম: সুৰেন্দ্র বসুমতাৰী ঘৰ নং : 1৫2 বয়স : 25 লিঙ্গ : মহিলা	LQX0457382 ফটো উপলব্ধ	507 নাম : বিজুলি ৰাভা বসুমতাৰী স্বামীৰ নাম: সুবিন বসুমতাৰী ঘৰ নং : 1৫2 বয়স : 22 লিঙ্গ : মহিলা	LQX7662760 ফটো উপলব্ধ
508 নাম : সুৰেন্দ্র বসুমতাৰী পিতাৰ নাম: খগেন বসুমতাৰী ঘৰ নং : 1৫2ক বয়স : 62 লিঙ্গ : পুৰুষ	LQX5138636 ফটো উপলব্ধ	509 নাম : বেছৰী বসুমতাৰী স্বামীৰ নাম: সুৰেন্দ্র বসুমতাৰী ঘৰ নং : 1৫2ক বয়স : 60 লিঙ্গ : মহিলা	LQX5138647 ফটো উপলব্ধ	510 নাম : আৰ্জা বড়ো পিতাৰ নাম: বিৰেন বড়ো ঘৰ নং : 154 বয়স : 32 লিঙ্গ : পুৰুষ	LQX0398636 ফটো উপলব্ধ



511 নাম : নিতুল বড়ো পিতাৰ নাম: বিৰেন বড়ো ঘৰ নং : ১৫৪ক বয়স : 27 লিঙ্গ : পুৰুষ	LQX0117044 ফটো উপলব্ধ	512 নাম : চিত্ৰ বড়ো স্বামীৰ নাম: অখৰাং বড়ো ঘৰ নং : ১৫৪ক বয়স : 27 লিঙ্গ : মহিলা	LQX0487330 ফটো উপলব্ধ	513 নাম : বিনিতা বড়ো স্বামীৰ নাম: চনদন বড়ো ঘৰ নং : 154 ক বয়স : 23 লিঙ্গ : মহিলা	QBH0164228 ফটো উপলব্ধ
514 নাম : বীৰেন বড়ো পিতাৰ নাম: হাংলা বড়ো ঘৰ নং : ১৫৪ক বয়স : 65 লিঙ্গ : পুৰুষ	LQX5138681 ফটো উপলব্ধ	515 নাম : সোনেশ্বৰী বড়ো স্বামীৰ নাম: বীৰেন বড়ো ঘৰ নং : ১৫৪ক বয়স : 62 লিঙ্গ : মহিলা	LQX5138692 ফটো উপলব্ধ	516 নাম : চনদন বৰো পিতাৰ নাম: বিৰেন বড়ো ঘৰ নং : ১৫৪ক বয়স : 32 লিঙ্গ : পুৰুষ	LQX1596185 ফটো উপলব্ধ
517 নাম : অখৰাং বড়ো পিতাৰ নাম: বিৰেন বড়ো ঘৰ নং : ১৫৪ক বয়স : 30 লিঙ্গ : পুৰুষ	LQX1596323 ফটো উপলব্ধ	518 নাম : বিনৰ সিং দৈমাৰী পিতাৰ নাম: হাজো দৈমাৰী ঘৰ নং : ১৫৫ বয়স : 55 লিঙ্গ : পুৰুষ	LQX5138716 ফটো উপলব্ধ	519 নাম : গোলাপী দৈমাৰী স্বামীৰ নাম: বিনু সিং দৈমাৰী ঘৰ নং : ১৫৫ বয়স : 52 লিঙ্গ : মহিলা	LQX5138727 ফটো উপলব্ধ
520 নাম : ইচাগ দৈমাৰী পিতাৰ নাম: বিনু সিং দৈমাৰী ঘৰ নং : ১৫৫ বয়স : 30 লিঙ্গ : পুৰুষ	LQX1596174 ফটো উপলব্ধ	521 নাম : ইষ্টেৰা দৈমাৰী পিতাৰ নাম: বিনু সিং দৈমাৰী ঘৰ নং : ১৫৫ বয়স : 29 লিঙ্গ : মহিলা	LQX0157701 ফটো উপলব্ধ	522 নাম : ৰংজালী দৈমাৰী স্বামীৰ নাম: ইচাগ দৈমাৰী ঘৰ নং : 155 বয়স : 26 লিঙ্গ : মহিলা	QBH0078485 ফটো উপলব্ধ
523 নাম : লক্ষী দৈমাৰী পিতাৰ নাম: গাগৰা দৈমাৰী ঘৰ নং : ১৫৬ বয়স : 58 লিঙ্গ : পুৰুষ	LQX5138738 ফটো উপলব্ধ	524 নাম : দুখেশ্বৰী দৈমাৰী স্বামীৰ নাম: লক্ষী দৈমাৰী ঘৰ নং : ১৫৬ বয়স : 50 লিঙ্গ : মহিলা	LQX5138749 ফটো উপলব্ধ	525 নাম : চিপন দৈমাৰী পিতাৰ নাম: গাগৰা দৈমাৰী ঘৰ নং : ১৫৬ বয়স : 47 লিঙ্গ : পুৰুষ	LQX1596345 ফটো উপলব্ধ
526 নাম : ৰিছমা দৈমাৰী স্বামীৰ নাম: চিপন দৈমাৰী ঘৰ নং : ১৫৬ বয়স : 42 লিঙ্গ : মহিলা	LQX1596118 ফটো উপলব্ধ	527 নাম : অনাছিতা দৈমাৰী স্বামীৰ নাম: তিলক দৈমাৰী ঘৰ নং : ১৫৬ বয়স : 26 লিঙ্গ : মহিলা	LQX0487645 ফটো উপলব্ধ	528 নাম : তিলক দৈমাৰী পিতাৰ নাম: লক্ষী দৈমাৰী ঘৰ নং : ১৫৬ বয়স : 26 লিঙ্গ : পুৰুষ	LQX0488189 ফটো উপলব্ধ
529 নাম : ৰাজীৱ কৰ্মকাৰ পিতাৰ নাম: তনু কৰ্মকাৰ ঘৰ নং : 156 বয়স : 21 লিঙ্গ : পুৰুষ	QBH0112003 ফটো উপলব্ধ	530 নাম : আৰবিনা বড়ো পিতাৰ নাম: খেৰেখ বড়ো ঘৰ নং : ১৫৯ বয়স : 48 লিঙ্গ : পুৰুষ	LQX5138772 ফটো উপলব্ধ	531 নাম : ৰঞ্জিতা বড়ো স্বামীৰ নাম: আৰবিন বৰো ঘৰ নং : ১৫৯ বয়স : 45 লিঙ্গ : মহিলা	LQX5138783 ফটো উপলব্ধ
532 নাম : সলোমন দাঙ্গমাৰী পিতাৰ নাম: গেন্দ্ৰা দৈমাৰী ঘৰ নং : ১৫৯ বয়স : 32 লিঙ্গ : পুৰুষ	LQX1596312 ফটো উপলব্ধ	533 নাম : পকেশ্বৰ বড়ো পিতাৰ নাম: আৰবিন বড়ো ঘৰ নং : ১৫৯ বয়স : 28 লিঙ্গ : পুৰুষ	LQX0030619 ফটো উপলব্ধ	534 নাম : খিৰুদা বড়ো পিতাৰ নাম: আৰবিন বড়ো ঘৰ নং : ১৫৯ বয়স : 27 লিঙ্গ : মহিলা	LQX0137653 ফটো উপলব্ধ
535 নাম : জস্মিনা দৈমাৰী পিতাৰ নাম: জিতেন দৈমাৰী ঘৰ নং : ১৬০ বয়স : 23 লিঙ্গ : মহিলা	LQX0473793 ফটো উপলব্ধ	536 নাম : নবসন দৈমাৰী পিতাৰ নাম: জিতেন দৈমাৰী ঘৰ নং : 160 ক বয়স : 20 লিঙ্গ : পুৰুষ	QBH0162925 ফটো উপলব্ধ	537 নাম : জিতেন দৈমাৰী পিতাৰ নাম: উপেন দৈমাৰী ঘৰ নং : ১৬০ক বয়স : 55 লিঙ্গ : পুৰুষ	LQX5138794 ফটো উপলব্ধ
538 নাম : প্রজিতা দৈমাৰী স্বামীৰ নাম: জিতেন দৈমাৰী ঘৰ নং : ১৬০ক বয়স : 50 লিঙ্গ : মহিলা	LQX5138807 ফটো উপলব্ধ	539 নাম : গেন্দ্ৰা দৈমাৰী পিতাৰ নাম: গাদুলাম দৈমাৰী ঘৰ নং : ১৬১ক বয়স : 66 লিঙ্গ : পুৰুষ	LQX5138818 ফটো উপলব্ধ	540 নাম : গবলী দৈমাৰী স্বামীৰ নাম: গেন্দ্ৰা দৈমাৰী ঘৰ নং : ১৬১ক বয়স : 62 লিঙ্গ : মহিলা	LQX5138829 ফটো উপলব্ধ



<p>S 541</p> <p>নাম : বিলচন দৈমাৰী পিতাৰ নাম: পেদ্ৰা দৈমাৰী ঘৰ নং : ১৬২ বয়স : 41 লিঙ্গ : পুৰুষ</p> <p>LQX5138830</p> <p>ফটো উপলব্ধ</p>	<p>542</p> <p>নাম : প্রলিত দৈমাৰী পিতাৰ নাম: ইফ্রিনাদি দৈমাৰী ঘৰ নং : ১৬২ বয়স : 55 লিঙ্গ : পুৰুষ</p> <p>LQX5138841</p> <p>ফটো উপলব্ধ</p>	<p>543</p> <p>নাম : সবিতা দৈমাৰী স্বামীৰ নাম: প্রলিত দৈমাৰী ঘৰ নং : ১৬২ বয়স : 50 লিঙ্গ : মহিলা</p> <p>LQX5138852</p> <p>ফটো উপলব্ধ</p>
<p>544</p> <p>নাম : চুমিত্ৰা দৈমাৰী স্বামীৰ নাম: চন্তোস দৈমাৰী ঘৰ নং : ১৬২ বয়স : 32 লিঙ্গ : মহিলা</p> <p>LQX0430397</p> <p>ফটো উপলব্ধ</p>	<p>545</p> <p>নাম : সন্তোস দৈমাৰী পিতাৰ নাম: প্রলিত দৈমাৰী ঘৰ নং : ১৬২ বয়স : 30 লিঙ্গ : পুৰুষ</p> <p>LQX0032227</p> <p>ফটো উপলব্ধ</p>	<p>S 546</p> <p>নাম : মামনি বৰা মাতৃৰ নাম: অংসাদি দৈমাৰী ঘৰ নং : ১৬২ বয়স : 33 লিঙ্গ : মহিলা</p> <p>LQX0062257</p> <p>ফটো উপলব্ধ</p>
<p># 547</p> <p>নাম : লখিমাই বড়ো স্বামীৰ নাম: লোবো বড়ো ঘৰ নং : 434 বয়স : 26 লিঙ্গ : মহিলা</p> <p>LQX0465716</p> <p>ফটো উপলব্ধ</p>	<p>548</p> <p>নাম : বিবাৰি বড়ো পিতাৰ নাম: চন্দ্ৰ কান্ত বড়ো ঘৰ নং : ২২০ বয়স : 35 লিঙ্গ : মহিলা</p> <p>LQX2843154</p> <p>ফটো উপলব্ধ</p>	<p>549</p> <p>নাম : সানজৌৰাঙ বড়ো পিতাৰ নাম: গনেশ বড়ো ঘৰ নং : 257 বয়স : 22 লিঙ্গ : পুৰুষ</p> <p>QBH0111450</p> <p>ফটো উপলব্ধ</p>
<p>550</p> <p>নাম : বেম বড়ো পিতাৰ নাম: নৰেন বড়ো ঘৰ নং : ৩০১ বয়স : 26 লিঙ্গ : পুৰুষ</p> <p>LQX0340596</p> <p>ফটো উপলব্ধ</p>	<p>551</p> <p>নাম : মাতৃ মুছাহাৰী স্বামীৰ নাম: সঞ্জয় মুছাহাৰী ঘৰ নং : ৩৭১ বয়স : 36 লিঙ্গ : মহিলা</p> <p>LQX0548271</p> <p>ফটো উপলব্ধ</p>	<p>552</p> <p>নাম : বিনোদ দৈমাৰী পিতাৰ নাম: নাৰ্থেন দৈমাৰী ঘৰ নং : ৪১৩ বয়স : 80 লিঙ্গ : পুৰুষ</p> <p>LQX5138863</p> <p>ফটো উপলব্ধ</p>
<p>553</p> <p>নাম : আলানী দৈমাৰী স্বামীৰ নাম: বিনোদ দৈমাৰী ঘৰ নং : ৪১৩ বয়স : 75 লিঙ্গ : মহিলা</p> <p>LQX5138874</p> <p>ফটো উপলব্ধ</p>	<p>554</p> <p>নাম : চেবেন্দু দৈমাৰী পিতাৰ নাম: বিনোদ দৈমাৰী ঘৰ নং : ৪১৩ বয়স : 48 লিঙ্গ : পুৰুষ</p> <p>LQX5138885</p> <p>ফটো উপলব্ধ</p>	<p>555</p> <p>নাম : ইমানয়েল দৈমাৰী পিতাৰ নাম: চেবেন্দু দৈমাৰী ঘৰ নং : 413 বয়স : 19 লিঙ্গ : পুৰুষ</p> <p>QBH0151068</p> <p>ফটো উপলব্ধ</p>
<p>556</p> <p>নাম : কুলা বড়ো পিতাৰ নাম: লক্ষীৰাম বড়ো ঘৰ নং : ৪১৬ বয়স : 55 লিঙ্গ : পুৰুষ</p> <p>LQX5138910</p> <p>ফটো উপলব্ধ</p>	<p>557</p> <p>নাম : বীনা বড়ো স্বামীৰ নাম: কুলা বড়ো ঘৰ নং : ৪১৬ বয়স : 51 লিঙ্গ : মহিলা</p> <p>LQX5138921</p> <p>ফটো উপলব্ধ</p>	<p>558</p> <p>নাম : মাখন বড়ো পিতাৰ নাম: লক্ষীৰাম বড়ো ঘৰ নং : ৪১৬ বয়স : 50 লিঙ্গ : পুৰুষ</p> <p>LQX5138932</p> <p>ফটো উপলব্ধ</p>
<p>559</p> <p>নাম : দেৰহাচাৰ বড়ো পিতাৰ নাম: কুলা বড়ো ঘৰ নং : 416 বয়স : 25 লিঙ্গ : পুৰুষ</p> <p>LQX0399360</p> <p>ফটো উপলব্ধ</p>	<p>560</p> <p>নাম : বঞ্জিতা বড়ো পিতাৰ নাম: কুলা বড়ো ঘৰ নং : 416 বয়স : 20 লিঙ্গ : মহিলা</p> <p>QBH0039768</p> <p>ফটো উপলব্ধ</p>	<p>561</p> <p>নাম : স্যাক্টমৈ বড়ো পিতাৰ নাম: চোমভা বড়ো ঘৰ নং : 417 ক বয়স : 19 লিঙ্গ : মহিলা</p> <p>QBH0163576</p> <p>ফটো উপলব্ধ</p>
<p># 562</p> <p>নাম : চোমভা বৰো পিতাৰ নাম: পদ্মা বড়ো ঘৰ নং : ৪১৭ক বয়স : 47 লিঙ্গ : মহিলা</p> <p>LQX5138943</p> <p>ফটো উপলব্ধ</p>	<p>563</p> <p>নাম : বঞ্জিত বড়ো অন্যান্য: ফলেশ্বৰ বড়ো ঘৰ নং : ৪১৯ বয়স : 33 লিঙ্গ : পুৰুষ</p> <p>LQX0080929</p> <p>ফটো উপলব্ধ</p>	<p>564</p> <p>নাম : নমিতা বড়ো স্বামীৰ নাম: বনজিত বড়ো ঘৰ নং : ৪১৯ বয়স : 32 লিঙ্গ : মহিলা</p> <p>LQX1596152</p> <p>ফটো উপলব্ধ</p>
<p>565</p> <p>নাম : বাজু বড়ো পিতাৰ নাম: বিহু বড়ো ঘৰ নং : ৪২০ বয়স : 75 লিঙ্গ : পুৰুষ</p> <p>LQX5138998</p> <p>ফটো উপলব্ধ</p>	<p>566</p> <p>নাম : দেওবাৰী বড়ো স্বামীৰ নাম: বাজু বড়ো ঘৰ নং : ৪২০ বয়স : 68 লিঙ্গ : মহিলা</p> <p>LQX5139004</p> <p>ফটো উপলব্ধ</p>	<p>567</p> <p>নাম : বহুমছা বড়ো পিতাৰ নাম: বাজু বড়ো ঘৰ নং : ৪২০ বয়স : 31 লিঙ্গ : পুৰুষ</p> <p>LQX1596232</p> <p>ফটো উপলব্ধ</p>
<p>568</p> <p>নাম : মিহিমায়া দৈমাৰী পিতাৰ নাম: লামা দৈমাৰী ঘৰ নং : ৪২১ বয়স : 70 লিঙ্গ : পুৰুষ</p> <p>LQX5139059</p> <p>ফটো উপলব্ধ</p>	<p>569</p> <p>নাম : দৈজেন দৈমাৰী পিতাৰ নাম: মিহিমায়া দৈমাৰী ঘৰ নং : ৪২১ক বয়স : 45 লিঙ্গ : পুৰুষ</p> <p>LQX5139071</p> <p>ফটো উপলব্ধ</p>	<p>570</p> <p>নাম : প্রমিলা দৈমাৰী স্বামীৰ নাম: দিজেন্দু দৈমাৰী ঘৰ নং : ৪২১ক বয়স : 40 লিঙ্গ : মহিলা</p> <p>LQX5139082</p> <p>ফটো উপলব্ধ</p>



571 নাম : অমিন বড়ো পিতাৰ নাম: নাৰী বড়ো ঘৰ নং : ৪২৯ বয়স : 65 লিঙ্গ : পুৰুষ	LQX5139093 ফটো উপলব্ধ	572 নাম : পদমী বড়ো স্বামীৰ নাম: অমিন বড়ো ঘৰ নং : ৪২৯ বয়স : 60 লিঙ্গ : মহিলা	LQX5139106 ফটো উপলব্ধ	# 573 নাম : লব বড়ো পিতাৰ নাম: বাসিৰাম বড়ো ঘৰ নং : 434 বয়স : 28 লিঙ্গ : পুৰুষ	LQX0268722 ফটো উপলব্ধ
574 নাম : অঞ্জলী বড়ো স্বামীৰ নাম: অনসুলা বৰো ঘৰ নং : ৪২৯ বয়স : 25 লিঙ্গ : মহিলা	LQX0459693 ফটো উপলব্ধ	575 নাম : বিবাহী বাগ্গাৰী স্বামীৰ নাম: দুৰ্গা বাগ্গাৰী ঘৰ নং : ৪৩২ বয়স : 60 লিঙ্গ : মহিলা	LQX5139162 ফটো উপলব্ধ	576 নাম : বনজিত বাগ্গাৰী পিতাৰ নাম: দুৰ্গা বাগ্গাৰী ঘৰ নং : ৪৩২ বয়স : 39 লিঙ্গ : পুৰুষ	LQX5139184 ফটো উপলব্ধ
577 নাম : চুছিলা নাৰ্জাৰী স্বামীৰ নাম: স্মুৰ নাৰ্জাৰী ঘৰ নং : ৪৩২ বয়স : 29 লিঙ্গ : মহিলা	LQX0478008 ফটো উপলব্ধ	578 নাম : চৌমদোন নাৰ্জাৰী পিতাৰ নাম: আনন্দ নাৰ্জাৰী ঘৰ নং : ৪৩২ক বয়স : 30 লিঙ্গ : পুৰুষ	LQX0225169 ফটো উপলব্ধ	579 নাম : পূৰ্ণিমা নাৰ্জাৰী স্বামীৰ নাম: চৌমদোন নাৰ্জাৰী ঘৰ নং : ৪৩২ক বয়স : 30 লিঙ্গ : মহিলা	LQX0225177 ফটো উপলব্ধ
580 নাম : চৌমখোৰ নাৰ্জাৰী পিতাৰ নাম: আনন্দ নাৰ্জাৰী ঘৰ নং : ৪৩২ক বয়স : 28 লিঙ্গ : পুৰুষ	LQX0225219 ফটো উপলব্ধ	581 নাম : ৰিতা নাৰ্জাৰী স্বামীৰ নাম: চমখোৰ নাৰ্জাৰী ঘৰ নং : ৪৩২ক বয়স : 27 লিঙ্গ : মহিলা	LQX0225128 ফটো উপলব্ধ	582 নাম : আনন্দ নাৰ্জাৰী পিতাৰ নাম: বতলা নাৰ্জাৰী ঘৰ নং : ৪৩২ক বয়স : 65 লিঙ্গ : পুৰুষ	LQX5139195 ফটো উপলব্ধ
583 নাম : পাৰুলী নাৰ্জাৰী স্বামীৰ নাম: আনন্দ নাৰ্জাৰী ঘৰ নং : ৪৩২ক বয়স : 60 লিঙ্গ : মহিলা	LQX5139208 ফটো উপলব্ধ	584 নাম : গৌমবৌৰ নাৰ্জাৰী পিতাৰ নাম: আনন্দ নাৰ্জাৰী ঘৰ নং : ৪৩২ক বয়স : 39 লিঙ্গ : পুৰুষ	LQX5139219 ফটো উপলব্ধ	585 নাম : মনেশ্বৰী নাৰ্জাৰী স্বামীৰ নাম: চন্দ্ৰ নাৰ্জাৰী ঘৰ নং : ৪৩৩ বয়স : 75 লিঙ্গ : মহিলা	LQX5139231 ফটো উপলব্ধ
E 586 নাম : চন্দ্ৰ নাৰ্জাৰী পিতাৰ নাম: খগ্গাল নাৰ্জাৰী ঘৰ নং : ৪৩৩ বয়স : 73 লিঙ্গ : পুৰুষ	LQX5139220 ফটো উপলব্ধ	587 নাম : নাগেশ্বৰী নাৰ্জাৰী স্বামীৰ নাম: চন্দ্ৰ নাৰ্জাৰী ঘৰ নং : ৪৩৩ বয়স : 70 লিঙ্গ : মহিলা	LQX5139242 ফটো উপলব্ধ	588 নাম : পূৰ্ণিমা নাৰ্জাৰী স্বামীৰ নাম: হাদমা নাৰ্জাৰী ঘৰ নং : ৪৩৩ বয়স : 32 লিঙ্গ : মহিলা	LQX0452367 ফটো উপলব্ধ
589 নাম : হদন নাৰ্জাৰী পিতাৰ নাম: চন্দ্ৰ নাৰ্জাৰী ঘৰ নং : ৪৩৩ বয়স : 29 লিঙ্গ : পুৰুষ	LQX0268730 ফটো উপলব্ধ	590 নাম : দৈমালু নাৰ্জাৰী পিতাৰ নাম: চক্ৰ নাৰ্জাৰী ঘৰ নং : 433 বয়স : 23 লিঙ্গ : পুৰুষ	QBH0158089 ফটো উপলব্ধ	591 নাম : দিপাক্ষৰ নাৰ্জাৰী মাতৃৰ নাম: নাগেশ্বৰী নাৰ্জাৰী ঘৰ নং : 433 বয়স : 21 লিঙ্গ : পুৰুষ	QBH0014217 ফটো উপলব্ধ
592 নাম : বিশ্ৰাং নাৰ্জাৰী পিতাৰ নাম: চন্দ্ৰ নাৰ্জাৰী ঘৰ নং : 433 বয়স : 21 লিঙ্গ : পুৰুষ	QBH0014225 ফটো উপলব্ধ	593 নাম : অনিকা নাৰ্জাৰী অন্যান্য: হাদমা নাৰ্জাৰী ঘৰ নং : 433 বয়স : 20 লিঙ্গ : মহিলা	QBH0014282 ফটো উপলব্ধ	594 নাম : চক্ৰ নাৰ্জাৰী পিতাৰ নাম: চন্দ্ৰ নাৰ্জাৰী ঘৰ নং : ৪৩৩খ বয়স : 50 লিঙ্গ : পুৰুষ	LQX5139275 ফটো উপলব্ধ
595 নাম : জুন নাৰ্জাৰী স্বামীৰ নাম: চংগল নাৰ্জাৰী ঘৰ নং : ৪৩৩খ বয়স : 45 লিঙ্গ : মহিলা	LQX5139286 ফটো উপলব্ধ	596 নাম : বৈকুণ্ঠ বসুমতাৰী পিতাৰ নাম: শাউনা বসুমতাৰী ঘৰ নং : ৪৩৬ বয়স : 65 লিঙ্গ : পুৰুষ	LQX5139311 ফটো উপলব্ধ	597 নাম : ৰূপন্তী বসুমতাৰী স্বামীৰ নাম: বৈকুণ্ঠ বসুমতাৰী ঘৰ নং : ৪৩৬ বয়স : 60 লিঙ্গ : মহিলা	LQX5139322 ফটো উপলব্ধ
598 নাম : মুন্ট বসুমতাৰী পিতাৰ নাম: ক্বিখাংতা বসুমতাৰী ঘৰ নং : 436 বয়স : 36 লিঙ্গ : পুৰুষ	LQX0453829 ফটো উপলব্ধ	599 নাম : প্ৰিন্সা বসুমতাৰী স্বামীৰ নাম: মনু বসুমতাৰী ঘৰ নং : 436 বয়স : 22 লিঙ্গ : মহিলা	QBH0000992 ফটো উপলব্ধ	600 নাম : ৰমাই বড়ো স্বামীৰ নাম: নগেন বড়ো ঘৰ নং : ৪৩৭ বয়স : 55 লিঙ্গ : মহিলা	LQX5139344 ফটো উপলব্ধ



601	LQX5139355
নাম : বীনা নাৰ্জাৰী স্বামীৰ নাম : খগেন নাৰ্জাৰী ঘৰ নং : ৪৩৮ বয়স : 55 লিঙ্গ : মহিলা	ফটো উপলব্ধ

602	LQX7666456
নাম : সোণোৱম নাৰ্জাৰী মাতৃৰ নাম : বীনা নাৰ্জাৰী ঘৰ নং : ৪৩৮ বয়স : 29 লিঙ্গ : পুৰুষ	ফটো উপলব্ধ

# 603	LQX7666480
নাম : ৰিমা নাৰ্জাৰী স্বামীৰ নাম : এস্ ডব্লিউজিডব্লিউএম নাৰ্জাৰী ঘৰ নং : ৪৩৮ বয়স : 27 লিঙ্গ : মহিলা	ফটো উপলব্ধ

604	LQX0268714
নাম : চুবুংসা নাৰ্জাৰী পিতাৰ নাম : খগেন নাৰ্জাৰী ঘৰ নং : ৪৩৮ বয়স : 30 লিঙ্গ : পুৰুষ	ফটো উপলব্ধ

605	LQX5139366
নাম : খগেন নাৰ্জাৰী পিতাৰ নাম : ধনবৰ নাৰ্জাৰী ঘৰ নং : ৪৩৮ বয়স : 62 লিঙ্গ : পুৰুষ	ফটো উপলব্ধ

606	LQX0523621
নাম : দুৰ্গা কোয়া পিতাৰ নাম : বাৰীশা কোয়া ঘৰ নং : ৪৫২ বয়স : 35 লিঙ্গ : পুৰুষ	ফটো উপলব্ধ

607	LQX7670425
নাম : অজয় কয়া অন্যান্য : দুৰ্গা কয়া ঘৰ নং : ৪৫২ বয়স : 29 লিঙ্গ : পুৰুষ	ফটো উপলব্ধ

S 608	LQX5146214
নাম : গংগা নাথ মাতৃৰ নাম : সত্ৰীনাথ ঘৰ নং : ৪৫৫ বয়স : 42 লিঙ্গ : মহিলা	ফটো উপলব্ধ



609 নাম : মেঘানাথ ছেত্ৰী পিতাৰ নাম: মিত্ৰ বাহাদুৰ ছেত্ৰী ঘৰ নং : 1 বয়স : 50 লিঙ্গ : পুৰুষ	LQX5146418 ফটো উপলব্ধ	610 নাম : বৰমা মায়ী ছেত্ৰী স্বামীৰ নাম: মেঘনাথ ছেত্ৰী ঘৰ নং : 1 বয়স : 47 লিঙ্গ : মহিলা	LQX5146429 ফটো উপলব্ধ	611 নাম : ওম প্ৰকাশ চেত্ৰী পিতাৰ নাম: মেঘনাথ চেত্ৰী ঘৰ নং : 1 বয়স : 27 লিঙ্গ : পুৰুষ	LQX0425710 ফটো উপলব্ধ
612 নাম : গোবিন্দ ছেত্ৰী পিতাৰ নাম: ছত্ৰ বাহাদুৰ ছেত্ৰী ঘৰ নং : 2 বয়স : 39 লিঙ্গ : পুৰুষ	LQX5146383 ফটো উপলব্ধ	613 নাম : গংগা দেবী স্বামীৰ নাম: গোবিন্দ ছেত্ৰী ঘৰ নং : 02 বয়স : 28 লিঙ্গ : মহিলা	QBH0132266 ফটো উপলব্ধ	614 নাম : বিশ্বজিত কৰ্মকাৰ পিতাৰ নাম: কাৰ্তিক কৰ্মকাৰ ঘৰ নং : 20 বয়স : 36 লিঙ্গ : পুৰুষ	LQX0157263 ফটো উপলব্ধ
615 নাম : মতিয়াশ খেৰিয়া পিতাৰ নাম: এস্তিফান খেৰিয়া ঘৰ নং : 22 বয়স : 50 লিঙ্গ : পুৰুষ	LQX0522755 ফটো উপলব্ধ	616 নাম : মানুয়াল খাৰিয়া পিতাৰ নাম: মটিআশ খাৰিয়া ঘৰ নং : 22 বয়স : 24 লিঙ্গ : পুৰুষ	QBH0144329 ফটো উপলব্ধ	E2 617 নাম : পিলাতুচ মুণ্ডা পিতাৰ নাম: জহিৰ মুণ্ডা ঘৰ নং : 29 বয়স : 50 লিঙ্গ : পুৰুষ	LQX5139399 ফটো উপলব্ধ
618 নাম : মাটল ওৰাং পিতাৰ নাম: গুৰু ওৰাং ঘৰ নং : 23 বয়স : 26 লিঙ্গ : পুৰুষ	LQX0549220 ফটো উপলব্ধ	619 নাম : বিলিয়াম মুণ্ডা পিতাৰ নাম: বাফেল মুণ্ডা ঘৰ নং : 23 বয়স : 22 লিঙ্গ : পুৰুষ	QBH0066589 ফটো উপলব্ধ	620 নাম : বিৰজিনিয়া মুণ্ডা পিতাৰ নাম: চানিকী মুণ্ডা ঘৰ নং : 28 বয়স : 55 লিঙ্গ : মহিলা	LQX5139424 ফটো উপলব্ধ
621 নাম : কালৰা মুণ্ডা পিতাৰ নাম: বাফেল মুণ্ডা ঘৰ নং : 24 বয়স : 25 লিঙ্গ : পুৰুষ	LQX0430199 ফটো উপলব্ধ	E2 622 নাম : জোচফিনা মুণ্ডা স্বামীৰ নাম: চামেল মুণ্ডা ঘৰ নং : 25 বয়স : 55 লিঙ্গ : মহিলা	LQX5139435 ফটো উপলব্ধ	E2 623 নাম : চমাৰী ওৰাং স্বামীৰ নাম: বিৰচী ওৰাং ঘৰ নং : 26 বয়স : 50 লিঙ্গ : মহিলা	LQX5139457 ফটো উপলব্ধ
624 নাম : শান্তী ওৰাং স্বামীৰ নাম: জোচেফ ওৰাং ঘৰ নং : 29 বয়স : 64 লিঙ্গ : মহিলা	LQX5139479 ফটো উপলব্ধ	625 নাম : এগনেচ ওৰাং পিতাৰ নাম: জোচেফ ওৰাং ঘৰ নং : 29 বয়স : 45 লিঙ্গ : পুৰুষ	LQX5139480 ফটো উপলব্ধ	626 নাম : বীতা ওৰাং স্বামীৰ নাম: এগনেচ ওৰাং ঘৰ নং : 29 বয়স : 43 লিঙ্গ : মহিলা	LQX5139491 ফটো উপলব্ধ
627 নাম : হেল ওৰাং পিতাৰ নাম: জোসেফ ওৰাং ঘৰ নং : 29 বয়স : 25 লিঙ্গ : মহিলা	LQX0535435 ফটো উপলব্ধ	628 নাম : সমীৰ ওৰাং পিতাৰ নাম: এগ্ৰেশ ওৰাং ঘৰ নং : 28 বয়স : 20 লিঙ্গ : পুৰুষ	QBH0172213 ফটো উপলব্ধ	629 নাম : চৰচতী ওৰাং স্বামীৰ নাম: বুধুৰা ওৰাং ঘৰ নং : 30 বয়স : 65 লিঙ্গ : মহিলা	LQX5139526 ফটো উপলব্ধ
630 নাম : বিৰচী ওৰাং পিতাৰ নাম: বুধুৰা ওৰাং ঘৰ নং : 30 বয়স : 40 লিঙ্গ : মহিলা	LQX5139537 ফটো উপলব্ধ	631 নাম : বিৰছি ওৰাং স্বামীৰ নাম: চনি ওৰাং ঘৰ নং : 32 বয়স : 76 লিঙ্গ : মহিলা	LQX5139593 ফটো উপলব্ধ	632 নাম : আৰমিলা ওৰাং স্বামীৰ নাম: চোকৰা ওৰাং ঘৰ নং : 32 বয়স : 60 লিঙ্গ : মহিলা	LQX5139617 ফটো উপলব্ধ
633 নাম : চহৰাই ওৰাং পিতাৰ নাম: চোকৰা ওৰাং ঘৰ নং : 32 বয়স : 38 লিঙ্গ : পুৰুষ	LQX5139628 ফটো উপলব্ধ	634 নাম : সুনিল ওৰাং মাতৃৰ নাম: অমিলা ওৰাং ঘৰ নং : 32 বয়স : 30 লিঙ্গ : পুৰুষ	QBH0173203 ফটো উপলব্ধ	635 নাম : সুমিত ওৰাং পিতাৰ নাম: শোৰাই ওৰাং ঘৰ নং : 32 বয়স : 20 লিঙ্গ : পুৰুষ	QBH0001024 ফটো উপলব্ধ
636 নাম : বীৰছা ওৰাং পিতাৰ নাম: দুখো ওৰাং ঘৰ নং : 32 বয়স : 55 লিঙ্গ : পুৰুষ	LQX5139639 ফটো উপলব্ধ	E 637 নাম : চমাৰী ওৰাং স্বামীৰ নাম: বীৰছা ওৰাং ঘৰ নং : 32 বয়স : 47 লিঙ্গ : মহিলা	LQX5139640 ফটো উপলব্ধ	638 নাম : জোহানি ওৰাং পিতাৰ নাম: চামেল ওৰাং ঘৰ নং : 33 বয়স : 48 লিঙ্গ : মহিলা	LQX5139662 ফটো উপলব্ধ



639 নাম : টৰ্শা ওৰাং স্বামীৰ নাম : জেৰং ওৰাং ঘৰ নং : 38 বয়স : 61 লিঙ্গ : মহিলা	LQX5139684 ফটো উপলব্ধ	640 নাম : প্ৰকাশ ওৰাং পিতাৰ নাম : জেৰং ওৰাং ঘৰ নং : 38 বয়স : 42 লিঙ্গ : পুৰুষ	LQX5139695 ফটো উপলব্ধ	641 নাম : আকাশ ওৰাং পিতাৰ নাম : প্ৰকাশ ওৰাং ঘৰ নং : 34 বয়স : 21 লিঙ্গ : পুৰুষ	QBH0126177 ফটো উপলব্ধ
642 নাম : ববিতা ছেত্ৰী স্বামীৰ নাম : ধন বাহাদুৰ ছেত্ৰী ঘৰ নং : 35 বয়স : 30 লিঙ্গ : মহিলা	LQX5146372 ফটো উপলব্ধ	643 নাম : আঘোনি ওৰাং পিতাৰ নাম : শুক্ৰ ওৰাং ঘৰ নং : 39 বয়স : 52 লিঙ্গ : মহিলা	LQX5139742 ফটো উপলব্ধ	644 নাম : দিনেশ ওৰাং পিতাৰ নাম : শুক্ৰ ওৰাং ঘৰ নং : 39 বয়স : 47 লিঙ্গ : মহিলা	LQX5139731 ফটো উপলব্ধ
645 নাম : কাৰলিনা ওৰাং স্বামীৰ নাম : দিনেশ ওৰাং ঘৰ নং : 39 বয়স : 35 লিঙ্গ : মহিলা	LQX0216499 ফটো উপলব্ধ	646 নাম : প্ৰেমি ওৰাং স্বামীৰ নাম : পতৰাজ ওৰাং ঘৰ নং : 31 বয়স : 31 লিঙ্গ : মহিলা	LQX0497826 ফটো উপলব্ধ	647 নাম : পাত্ৰাশু ওৰাং পিতাৰ নাম : ইলিয়াচ ওৰাং ঘৰ নং : 39 বয়স : 28 লিঙ্গ : পুৰুষ	LQX0217059 ফটো উপলব্ধ
648 নাম : ইলিয়াচ ওৰাং পিতাৰ নাম : চামেল ওৰাং ঘৰ নং : 39 বয়স : 70 লিঙ্গ : পুৰুষ	LQX5139753 ফটো উপলব্ধ	649 নাম : শান্তিউচ ওৰাং পিতাৰ নাম : বিলিয়াম ওৰাং ঘৰ নং : 39 বয়স : 50 লিঙ্গ : পুৰুষ	LQX5139786 ফটো উপলব্ধ	650 নাম : লিনা ওৰাং স্বামীৰ নাম : শান্তিউচ ওৰাং ঘৰ নং : 39 বয়স : 45 লিঙ্গ : মহিলা	LQX5139797 ফটো উপলব্ধ
651 নাম : অনিতা ওৰাং পিতাৰ নাম : ইলিয়াচ ওৰাং ঘৰ নং : 39 বয়স : 43 লিঙ্গ : মহিলা	LQX5139775 ফটো উপলব্ধ	652 নাম : নৰ বাহাদুৰ সন্ন্যাসী পিতাৰ নাম : কৰ্ন বাহাদুৰ ঘৰ নং : 81 বয়স : 52 লিঙ্গ : পুৰুষ	LQX5146407 ফটো উপলব্ধ	R 653 নাম : ভৰ্গব জ্যোতি শৰ্মা পিতাৰ নাম : অতুল শৰ্মা ঘৰ নং : 31 বয়স : 31 লিঙ্গ : পুৰুষ	LQX1596389 ফটো উপলব্ধ
654 নাম : মিলন ৰাভা পিতাৰ নাম : শৰত ৰাভা ঘৰ নং : 85 বয়স : 26 লিঙ্গ : পুৰুষ	LQX0489898 ফটো উপলব্ধ	655 নাম : বিনদ গুৰু পিতাৰ নাম : মনি বাহাদুৰ গুৰু ঘৰ নং : 101 বয়স : 36 লিঙ্গ : পুৰুষ	LQX5146394 ফটো উপলব্ধ	656 নাম : মঙ্গল বড়ো পিতাৰ নাম : কুলা বড়ো ঘৰ নং : 188 বয়স : 45 লিঙ্গ : পুৰুষ	LQX0026476 ফটো উপলব্ধ
657 নাম : ৰস্তা দৈমাৰী স্বামীৰ নাম : চেবেন্দ্র দৈমাৰী ঘৰ নং : 82 বয়স : 37 লিঙ্গ : মহিলা	LQX0080689 ফটো উপলব্ধ	658 নাম : অঞ্জলী বড়ো স্বামীৰ নাম : মাৰ্থন বড়ো ঘৰ নং : 82 বয়স : 30 লিঙ্গ : মহিলা	LQX0487520 ফটো উপলব্ধ	659 নাম : ডেক্স দৈমাৰী পিতাৰ নাম : দৈজেন দৈমাৰী ঘৰ নং : 421 বয়স : 21 লিঙ্গ : পুৰুষ	QBH0101907 ফটো উপলব্ধ
660 নাম : আনজাখী বসুমতাৰী স্বামীৰ নাম : ৰঞ্জিত বসুমতাৰী ঘৰ নং : 82 বয়স : 31 লিঙ্গ : মহিলা	LQX0225136 ফটো উপলব্ধ	661 নাম : দিলিপ ওৰাং পিতাৰ নাম : বীশা ওৰাং ঘৰ নং : 89 বয়স : 24 লিঙ্গ : পুৰুষ	LQX1118678 ফটো উপলব্ধ		



662	1	QBH0175927	ফটো উপলব্ধ	নাম : জোনালী বাগলাৰী স্বামীৰ নাম : দুখুৰাম বাগলাৰী ঘৰ নং : 98 বয়স : 38 লিঙ্গ : মহিলা
663	1	QBH0176537	ফটো উপলব্ধ	নাম : উদ্ধৱ ৰাভা পিতাৰ নাম : ভদ্রেশ্বৰ ৰাভা ঘৰ নং : 95 বয়স : 19 লিঙ্গ : পুৰুষ
664	1	QBH0177246	ফটো উপলব্ধ	নাম : স্বপন বৈশ্য পিতাৰ নাম : দানেশ্বৰ বৈশ্য ঘৰ নং : 22 বয়স : 21 লিঙ্গ : পুৰুষ
665	1	QBH0177915	ফটো উপলব্ধ	নাম : হিমাংশু বৈশ্য পিতাৰ নাম : দানেশ্বৰ বৈশ্য ঘৰ নং : 22 বয়স : 18 লিঙ্গ : পুৰুষ
666	2	LQX0293043	ফটো উপলব্ধ	নাম : অজীত মুণ্ডা অন্যান্য : বাৰ্বনীয়া মুণ্ডা ঘৰ নং : 24 বয়স : 26 লিঙ্গ : পুৰুষ
667	1	QBH0180760	ফটো উপলব্ধ	নাম : ভাৰতী দেৱী পিতাৰ নাম : নেত্ৰ বাহাদুৰ চেত্ৰী ঘৰ নং : 1 বয়স : 20 লিঙ্গ : মহিলা
668	1	QBH0182063	ফটো উপলব্ধ	নাম : পিংকি দাস স্বামীৰ নাম : চনু দাস ঘৰ নং : 29 বয়স : 23 লিঙ্গ : মহিলা
669	1	QBH0182105	ফটো উপলব্ধ	নাম : অৰ্জুন কয়া পিতাৰ নাম : ৰমেশ কয়া ঘৰ নং : 23 বয়স : 29 লিঙ্গ : পুৰুষ
670	1	QBH0183590	ফটো উপলব্ধ	নাম : আশ্ৰিতা খেৰিয়া স্বামীৰ নাম : পৰকাশ খেৰিয়া ঘৰ নং : 27 বয়স : 29 লিঙ্গ : মহিলা
671	1	QBH0184549	ফটো উপলব্ধ	নাম : লোক বাহাদুৰ ছেত্ৰী পিতাৰ নাম : সূৰ্য্য বাহাদুৰ ছেত্ৰী ঘৰ নং : 2 বয়স : 21 লিঙ্গ : পুৰুষ
672	1	QBH0184697	ফটো উপলব্ধ	নাম : জুনালি খেৰিয়া স্বামীৰ নাম : সিল্ভস্তাৰ খেৰিয়া ঘৰ নং : 22 বয়স : 28 লিঙ্গ : মহিলা
673	1	QBH0185348	ফটো উপলব্ধ	নাম : গবিন্দা লামা পিতাৰ নাম : ৰনজিত লামা ঘৰ নং : 16 বয়স : 23 লিঙ্গ : পুৰুষ
674	1	QBH0185181	ফটো উপলব্ধ	নাম : খিলাৰাজ ছেত্ৰী পিতাৰ নাম : বুধ বাহাদুৰ ছেত্ৰী ঘৰ নং : 6 ক বয়স : 20 লিঙ্গ : পুৰুষ
675	1	QBH0185116	ফটো উপলব্ধ	নাম : জিনি জেম্প খেৰিয়া পিতাৰ নাম : সিমন খেৰিয়া ঘৰ নং : 22 বয়স : 18 লিঙ্গ : পুৰুষ
676	1	QBH0185272	ফটো উপলব্ধ	নাম : বিজয় ছেত্ৰী পিতাৰ নাম : বুদ বাহাদুৰ ছেত্ৰী ঘৰ নং : 6 ক বয়স : 23 লিঙ্গ : পুৰুষ
677	1	QBH0188508	ফটো উপলব্ধ	নাম : জ্যোতিষ ৰাভা পিতাৰ নাম : গম্ভিৰ ৰাভা ঘৰ নং : 119 বয়স : 19 লিঙ্গ : পুৰুষ
678	1	QBH0188763	ফটো উপলব্ধ	নাম : ৰিন্দাৱ বৰো পিতাৰ নাম : পানিৰাম বৰো ঘৰ নং : 147 ক বয়স : 18 লিঙ্গ : পুৰুষ
679	1	QBH0188821	ফটো উপলব্ধ	নাম : দিপাংকৰ বসুমতাৰী পিতাৰ নাম : লক্ষী বসুমতাৰী ঘৰ নং : 125 বয়স : 19 লিঙ্গ : পুৰুষ
680	1	LQX6044844	ফটো উপলব্ধ	নাম : তৰুন বড়ো পিতাৰ নাম : লক্ষুৰাম বড়ো ঘৰ নং : 126 বয়স : 67 লিঙ্গ : পুৰুষ
681	1	LQX1644844	ফটো উপলব্ধ	নাম : চমচোন ওৱাৰী পিতাৰ নাম : ৰবি ওৱাৰী ঘৰ নং : 155 বয়স : 31 লিঙ্গ : পুৰুষ
682	1	LQX6044855	ফটো উপলব্ধ	নাম : কায়্যা বড়ো স্বামীৰ নাম : তৰুন বড়ো ঘৰ নং : 126 বয়স : 62 লিঙ্গ : মহিলা
683	1	LQX0290924	ফটো উপলব্ধ	নাম : গীতা বড়ো পিতাৰ নাম : দেবেন বড়ো ঘৰ নং : 80 বয়স : 25 লিঙ্গ : পুৰুষ
684	2	LQX0549196	ফটো উপলব্ধ	নাম : সাণিয়াৰো ওৰাং স্বামীৰ নাম : হুচুদাস ওৰাং ঘৰ নং : 35 বয়স : 32 লিঙ্গ : মহিলা
685	2	LQX5140669	ফটো উপলব্ধ	নাম : জানকী ওৰাং স্বামীৰ নাম : লক্ষি ওৰাং ঘৰ নং : 32 বয়স : 41 লিঙ্গ : মহিলা
686	2	QBH0136648	ফটো উপলব্ধ	নাম : মনিকা ছয় স্বামীৰ নাম : প্ৰভু ওৰাং ঘৰ নং : 35 বয়স : 34 লিঙ্গ : মহিলা
687	2	LQX0560144	ফটো উপলব্ধ	নাম : প্ৰভু ওৰাং পিতাৰ নাম : বেন্ডিক ওৰাং ঘৰ নং : 35 বয়স : 34 লিঙ্গ : পুৰুষ
688	2	LQX5140885	ফটো উপলব্ধ	নাম : হুচুদাস ওৰাং পিতাৰ নাম : বেনেদিক ওৰাং ঘৰ নং : 35 বয়স : 35 লিঙ্গ : পুৰুষ
689	1	QBH0205138	ফটো উপলব্ধ	নাম : পিটাৰ খাৰিয়া মাতৃৰ নাম : বেনসিয়া খাৰিয়া ঘৰ নং : 53 ক বয়স : 27 লিঙ্গ : পুৰুষ
690	1	QBH0205146	ফটো উপলব্ধ	নাম : ফিলিপ খাৰিয়া মাতৃৰ নাম : বিনচিয়া খাৰিয়া ঘৰ নং : 53 ক বয়স : 18 লিঙ্গ : পুৰুষ
691	1	QBH0206748	ফটো উপলব্ধ	নাম : ধৰ্মৰাচ দৈমাৰি পিতাৰ নাম : সিপন দৈমাৰি ঘৰ নং : 156 বয়স : 18 লিঙ্গ : পুৰুষ



692	1	QBH0207019	ফটো উপলব্ধ	693	1	QBH0210419	ফটো উপলব্ধ	694	2	QBH0210500	ফটো উপলব্ধ
নাম : দেমবাসী বৰো পিতাৰ নাম: গুসুম বৰো ঘৰ নং : 152 বয়স : 18 লিঙ্গ : পুৰুষ				নাম : লোমসৰ বৰো অন্যান্য: নিজেন বৰো ঘৰ নং : 131 বয়স : 23 লিঙ্গ : পুৰুষ				নাম : প্ৰনিতা ওৰাং অন্যান্য: ইচুদাস ওৰাং ঘৰ নং : 35 বয়স : 22 লিঙ্গ : মহিলা			
695	1	QBH0210716	ফটো উপলব্ধ	696	1	QBH0210849	ফটো উপলব্ধ	697	1	QBH0210856	ফটো উপলব্ধ
নাম : দেবন বসুমতাৰী পিতাৰ নাম: সুৰেন্দ্ৰ বসুমতাৰী ঘৰ নং : 152 ক বয়স : 22 লিঙ্গ : পুৰুষ				নাম : জিৰিমি দৈমাৰি পিতাৰ নাম: নকুল দৈমাৰি ঘৰ নং : 135 বয়স : 18 লিঙ্গ : মহিলা				নাম : বিৰবল বৰো পিতাৰ নাম: নগেন বৰো ঘৰ নং : 148 বয়স : 23 লিঙ্গ : পুৰুষ			
698	1	QBH0210948	ফটো উপলব্ধ	699	2	QBH0210963	ফটো উপলব্ধ	700	1	QBH0211235	ফটো উপলব্ধ
নাম : পবিত্ৰ বৰো পিতাৰ নাম: স্নেহসৰ বৰো ঘৰ নং : 142 বয়স : 25 লিঙ্গ : পুৰুষ				নাম : ফুলেশ্বৰি ওৰাং মাতৃৰ নাম: জম্পিনা ওৰাং ঘৰ নং : 32 বয়স : 20 লিঙ্গ : মহিলা				নাম : অঞ্জনা বৰো পিতাৰ নাম: নগেন বৰো ঘৰ নং : 148 বয়স : 25 লিঙ্গ : মহিলা			
701	1	QBH0213645	ফটো উপলব্ধ	702	1	QBH0213892	ফটো উপলব্ধ	703	1	QBH0214346	ফটো উপলব্ধ
নাম : বিতা কৰ্মকাৰ স্বামীৰ নাম: ব্ৰজেন কৰ্মকাৰ ঘৰ নং : 45 বয়স : 40 লিঙ্গ : মহিলা				নাম : আকাশ বৰো পিতাৰ নাম: লুহিত বৰো ঘৰ নং : 143 বয়স : 18 লিঙ্গ : পুৰুষ				নাম : অঞ্জালু বৰো পিতাৰ নাম: গুনিৰাম বৰো ঘৰ নং : 71 বয়স : 19 লিঙ্গ : পুৰুষ			
704	1	QBH0214908	ফটো উপলব্ধ	705	1	QBH0215087	ফটো উপলব্ধ	706	1	QBH0215327	ফটো উপলব্ধ
নাম : বলোৰাম ৰাভা মাতৃৰ নাম: ভবানি ৰাভা ঘৰ নং : 107 বয়স : 22 লিঙ্গ : পুৰুষ				নাম : ভনিতা কৰ্মকাৰ পিতাৰ নাম: প্ৰবিন কৰ্মকাৰ ঘৰ নং : 45 বয়স : 18 লিঙ্গ : মহিলা				নাম : জানমনি ৰাভা পিতাৰ নাম: ৰমেশ ৰাভা ঘৰ নং : 82 বয়স : 19 লিঙ্গ : মহিলা			
707	1	QBH0216333	ফটো উপলব্ধ	708	1	QBH0216259	ফটো উপলব্ধ	709	1	QBH0217257	ফটো উপলব্ধ
নাম : মৈনা নাৰ্জাৰী পিতাৰ নাম: সংলি নাৰ্জাৰী ঘৰ নং : 433 খ বয়স : 18 লিঙ্গ : মহিলা				নাম : অনসলা বৰো অন্যান্য: অঞ্জালী বৰো ঘৰ নং : 429 বয়স : 20 লিঙ্গ : পুৰুষ				নাম : মিনা কুয়া অন্যান্য: নিমল কুয়া ঘৰ নং : 35 বয়স : 23 লিঙ্গ : মহিলা			
710	1	QBH0217299	ফটো উপলব্ধ	711	1	QBH0218081	ফটো উপলব্ধ	712	1	QBH0218313	ফটো উপলব্ধ
নাম : দিনেশ কুয়া পিতাৰ নাম: নিমল কুয়া ঘৰ নং : 35 বয়স : 23 লিঙ্গ : পুৰুষ				নাম : পুৰ্ণিমা বৰো স্বামীৰ নাম: লংকেশ্বৰ বৰো ঘৰ নং : 126 বয়স : 21 লিঙ্গ : মহিলা				নাম : অমতা ওৰাং স্বামীৰ নাম: আকাশ ওৰাং ঘৰ নং : 34 বয়স : 19 লিঙ্গ : মহিলা			
713	2	LQX5140896	ফটো উপলব্ধ	714	1	BSW3544761	ফটো উপলব্ধ	715	1	LQX0302406	ফটো উপলব্ধ
নাম : বনজিতা ওৰাং পিতাৰ নাম: বেনেদিক ওৰাং ঘৰ নং : 32 বয়স : 36 লিঙ্গ : মহিলা				নাম : খেমীমায়া ছেত্ৰী পিতাৰ নাম: নইন্দ্ৰ ছেত্ৰী ঘৰ নং : 18 বয়স : 40 লিঙ্গ : মহিলা				নাম : লক্ষেশ্বৰ বড়ো পিতাৰ নাম: তৰুণ বড়ো ঘৰ নং : 126 বয়স : 28 লিঙ্গ : পুৰুষ			
716	1	QBH0219725	ফটো উপলব্ধ	717	1	QBH0220210	ফটো উপলব্ধ				
নাম : নৰ্বডা চেত্ৰী স্বামীৰ নাম: প্ৰকাস চেত্ৰী ঘৰ নং : 2 বয়স : 19 লিঙ্গ : মহিলা				নাম : ববিতা খনাল স্বামীৰ নাম: টিকাৰাম খনাল ঘৰ নং : 6 বয়স : 25 লিঙ্গ : মহিলা							



718	2	QBH0223412
নাম : পুনম কল্লু স্বামীৰ নাম : অজিত মুণ্ডা ঘৰ নং : 24 বয়স : 26 লিঙ্গ : মহিলা		
ফটো উপলব্ধ		

719	1	QBH0224808
নাম : বেনকা দেৱি স্বামীৰ নাম : ললিত খনাল ঘৰ নং : 6 বয়স : 30 লিঙ্গ : মহিলা		
ফটো উপলব্ধ		

720	1	QBH0225169
নাম : আজলি ৰাভা স্বামীৰ নাম : টিংকু ৰাভা ঘৰ নং : 76 বয়স : 43 লিঙ্গ : মহিলা		
ফটো উপলব্ধ		

721	1	QBH0225235
নাম : প্ৰতিমা মছাহাৰি স্বামীৰ নাম : জগদীশ চন্দ্ৰ বৰো ঘৰ নং : 117 বয়স : 38 লিঙ্গ : মহিলা		
ফটো উপলব্ধ		

722	1	QBH0225219
নাম : ৰাহুল ৰাভা পিতাৰ নাম : চন্দ্ৰ কান্ত ৰাভা ঘৰ নং : 83 বয়স : 24 লিঙ্গ : পুৰুষ		
ফটো উপলব্ধ		

723	1	QBH0230102
নাম : উৰ্বখা বৰো পিতাৰ নাম : নিলেশ্বৰ বৰো ঘৰ নং : 141 ক বয়স : 18 লিঙ্গ : মহিলা		
ফটো উপলব্ধ		

724	1	QBH0230094
নাম : জন্মা বৰো পিতাৰ নাম : সনেশ্বৰ বৰো ঘৰ নং : 142 বয়স : 18 লিঙ্গ : মহিলা		
ফটো উপলব্ধ		

725	1	HCK0409557
নাম : অঞ্জনা বসুমতাৰী পিতাৰ নাম : খোঁগেশ্বৰ বড়ো ঘৰ নং : 227 বয়স : 29 লিঙ্গ : পুৰুষ		
ফটো উপলব্ধ		

ভোটাৰৰ সাৰাংশ

A) ভোটাৰৰ সংখ্যা

	তালিকাৰ প্ৰকাৰ	তালিকাৰ চিনাক্তকৰণ	ভোটাৰৰ সংখ্যা							
			পুৰুষ	মহিলা	ওয় লিঙ্গ	মুঠ				
I	মূল তালিকা	মূল তালিকা	বিশেষ সংশোধন, 2026 চনৰ পূৰ্বৰ 2025 চনৰ মূল তালিকাৰ লগত থকা সংযোজন সমূহ একত্ৰিতকৰণ কৰা তালিকা।				339	322	0	661
II	যোগ তালিকা	পৰিপূৰক 1	বিশেষ সংক্ষিপ্ত সংশোধন, 2026				32	24	0	56
		পৰিপূৰক 2	অনবিচ্ছিন্ন সংশোধন 2026				2	6	0	8
			মুঠ				34	30	0	64
III	বিয়োজন তালিকা	পৰিপূৰক 1	বিশেষ সংক্ষিপ্ত সংশোধন, 2026				18	30	0	48
		পৰিপূৰক 2	অনবিচ্ছিন্ন সংশোধন 2026				2	4	0	6
			মুঠ				20	34	0	54
IV	লিংগ ক্ষেত্ৰত পৰিবৰ্তনৰ বাবে পাৰ্থক্য					0	0	0	0	
এই সংশোধনৰ পিছত ভোটাৰ তালিকাত ভোটাৰৰ মুঠ সংখ্যা (I+II-III+IV)						353	318	0	671	

B) শুধৰনীৰ সংখ্যা

তালিকাৰ প্ৰকাৰ	তালিকাৰ চিনাক্তকৰণ	শুধৰনীৰ সংখ্যা
পৰিপূৰক 1	বিশেষ সংক্ষিপ্ত সংশোধন, 2026	7
পৰিপূৰক 2	অনবিচ্ছিন্ন সংশোধন 2026	0
	মুঠ	7

নিৰ্বাচক পঞ্জীয়ন বিষয়াৰ স্বাক্ষৰ

E-মূত, S-স্থানান্তৰিত/ বাসস্থান পৰিবৰ্তন, R-প্ৰতিলিপি, M-নিখোজ, Q-অযোগ্য