



ভোটাৰ তালিকা 2026 S03 অসম

বিধানসভা সমষ্টিৰ নম্বৰ, নাম আৰু সংৰক্ষণৰ স্থিতি : 48 - টংলা (সাধাৰণ)		খণ্ড নং : 17																			
এই বিধানসভা সমষ্টিত কোন সংসদীয় সমষ্টিৰ অন্তৰ্গত তাৰ নম্বৰ, নাম আৰু সংৰক্ষণ স্থিতি : 4 - দৰং-ওদালগুৰি (সাধাৰণ)																					
1. সংশোধনৰ বিৱৰণ																					
সংশোধনৰ বছৰ	2026	তালিকাৰ চিনাক্তকৰণ																			
ভিত্তি তাৰিখ	01-04-2026	বিশেষ সংশোধন, 2026 চনৰ পূৰ্বৰ 2025 চনৰ মূল তালিকাৰ লগত থকা সংযোজন সমূহ একত্ৰিতকৰণ কৰা তালিকা।																			
সংশোধনৰ প্ৰকাৰ	বিশেষ সংশোধন 2026																				
প্ৰকাশনৰ তাৰিখ	23-03-2026																				
2. খণ্ড আৰু ভোটগ্ৰহন কেন্দ্ৰৰ বিৱৰণ																					
খণ্ডৰ অন্তৰ্গত এলেকা সমূহৰ নম্বৰ আৰু নাম																					
1-তেলিয়াপাৰা	<table border="1" style="width: 100%; border-collapse: collapse;"> <tr> <td>মূল চহৰ/গাওঁ</td> <td>: তেলিয়াপাৰা</td> </tr> <tr> <td>ৱাৰ্ড নং</td> <td>:</td> </tr> <tr> <td>ডাকঘৰ</td> <td>: হাতীগড়</td> </tr> <tr> <td>পুলিচ থানা</td> <td>: হৰিশিঙা</td> </tr> <tr> <td>ব্লক</td> <td>: ওদালগুৰি (অংশ-২)</td> </tr> <tr> <td>ৰাজহ চক্ৰ</td> <td>: হৰিশিঙা</td> </tr> <tr> <td>জিলা</td> <td>: ওদালগুৰি</td> </tr> <tr> <td>পিনকোড</td> <td>: 784524</td> </tr> </table>					মূল চহৰ/গাওঁ	: তেলিয়াপাৰা	ৱাৰ্ড নং	:	ডাকঘৰ	: হাতীগড়	পুলিচ থানা	: হৰিশিঙা	ব্লক	: ওদালগুৰি (অংশ-২)	ৰাজহ চক্ৰ	: হৰিশিঙা	জিলা	: ওদালগুৰি	পিনকোড	: 784524
মূল চহৰ/গাওঁ	: তেলিয়াপাৰা																				
ৱাৰ্ড নং	:																				
ডাকঘৰ	: হাতীগড়																				
পুলিচ থানা	: হৰিশিঙা																				
ব্লক	: ওদালগুৰি (অংশ-২)																				
ৰাজহ চক্ৰ	: হৰিশিঙা																				
জিলা	: ওদালগুৰি																				
পিনকোড	: 784524																				
3. ভোটগ্ৰহন কেন্দ্ৰৰ বিৱৰণ																					
ভোটগ্ৰহন কেন্দ্ৰৰ নম্বৰ আৰু নাম :		ভোটগ্ৰহন কেন্দ্ৰৰ প্ৰকাৰ (পুৰুষ/মহিলা/সাধাৰণ)		সাধাৰণ																	
17 - তেলিয়াপাৰা প্ৰাথমিক বিদ্যালয়		খণ্ডৰ অন্তৰ্গত সহায়ক ভোটগ্ৰহন কেন্দ্ৰৰ সংখ্যা :		0																	
ভোটগ্ৰহন কেন্দ্ৰৰ ঠিকনা :																					
তেলিয়াপাৰা প্ৰাথমিক বিদ্যালয়, তেলিয়াপাৰা পোঃঅঃ -হাতীগড় জিলা-ওদালগুৰি ৭৮৪৫২৪																					
4. ভোটাৰৰ সংখ্যা																					
আৰম্ভনি ক্ৰমিক নং	শেষ ক্ৰমিক নং	মুঠ ভোটাৰ																			
		পুৰুষ	মহিলা	৩য় লিঙ্গ	মুঠ																
1	860	423	402	0	825																

নিৰ্বাচক পঞ্জীয়ন বিষয়াৰ স্বাক্ষৰ



Nazri Naksha

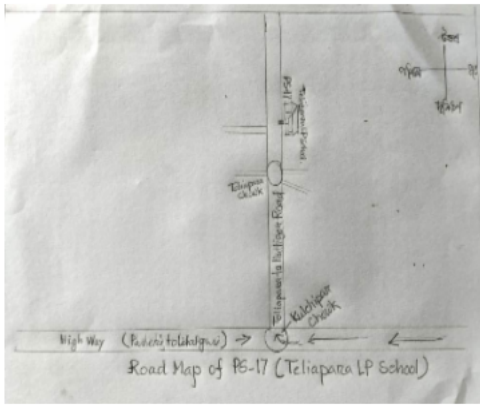

Google Map View



Polling Station Building Front View



ভোটগ্ৰহন কেন্দ্ৰৰ সন্মুখৰ দৃশ্য



Cad View

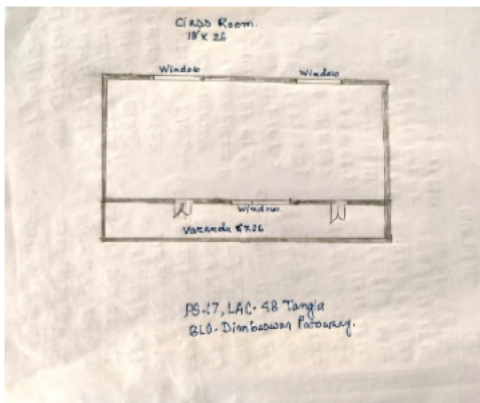

Key MAP View

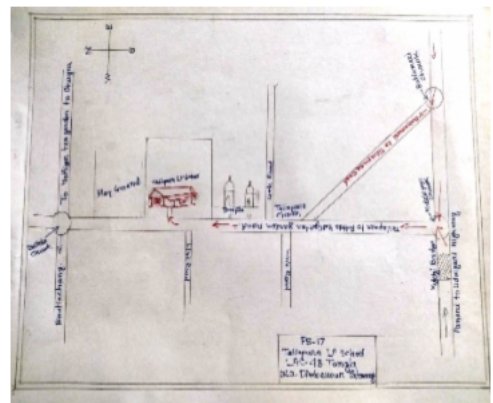



1 নাম : সুভাশ মাৰি পিতাৰ নাম: অজুন মাৰি ঘৰ নং : 1 বয়স : 58 লিঙ্গ : পুৰুষ	LQX4334569 ফটো উপলব্ধ	2 নাম : সোনটি মাৰি স্বামীৰ নাম: সুভাশ মাৰি ঘৰ নং : 1 বয়স : 50 লিঙ্গ : মহিলা	LQX4334570 ফটো উপলব্ধ	3 নাম : চুন মাৰি পিতাৰ নাম: সুভাশ মাৰি ঘৰ নং : 01 বয়স : 25 লিঙ্গ : মহিলা	LQX0557942 ফটো উপলব্ধ
S 4 নাম : চৈয়দা অহেদা স্মৰবিন পিতাৰ নাম: তপাচিৰ আলি ঘৰ নং : 1 বয়স : 21 লিঙ্গ : মহিলা	LQX7695810 ফটো উপলব্ধ	5 নাম : ভৰত মাহাতী পিতাৰ নাম: হৰি মাহাতী ঘৰ নং : 2 বয়স : 49 লিঙ্গ : পুৰুষ	LQX4334581 ফটো উপলব্ধ	6 নাম : আইকন মাহাতী স্বামীৰ নাম: ভৰত মাহাতী ঘৰ নং : 2 বয়স : 45 লিঙ্গ : মহিলা	LQX4334592 ফটো উপলব্ধ
7 নাম : মথুৰা মাহাতী পিতাৰ নাম: হৰি মাহাতী ঘৰ নং : 2 বয়স : 40 লিঙ্গ : পুৰুষ	LQX4334616 ফটো উপলব্ধ	8 নাম : মনালিছা মাহাতী স্বামীৰ নাম: মথুৰা মাহাতী ঘৰ নং : 2 বয়স : 28 লিঙ্গ : মহিলা	QBH0033662 ফটো উপলব্ধ	S 9 নাম : দেৱৰাজ শৰ্মা পিতাৰ নাম: হৰিপ্ৰসাদ শৰ্মা ঘৰ নং : 31 বয়স : 31 লিঙ্গ : পুৰুষ	LQX0043927 ফটো উপলব্ধ
E 10 নাম : হৰি প্ৰসাদ শৰ্মা পিতাৰ নাম: তেবালি প্ৰ শৰ্মা ঘৰ নং : 2 বয়স : 70 লিঙ্গ : পুৰুষ	LQX4334649 ফটো উপলব্ধ	11 নাম : বিষ্ণু পাইক পিতাৰ নাম: চনিয়া পাইক ঘৰ নং : 8 বয়স : 60 লিঙ্গ : পুৰুষ	LQX4334661 ফটো উপলব্ধ	12 নাম : সুলোচনা পাইক স্বামীৰ নাম: বিষ্ণু পাইক ঘৰ নং : 8 বয়স : 50 লিঙ্গ : মহিলা	LQX4334672 ফটো উপলব্ধ
13 নাম : ডম্বৰু পাইক পিতাৰ নাম: বিষ্ণু পাইক ঘৰ নং : 8 বয়স : 38 লিঙ্গ : পুৰুষ	LQX4334683 ফটো উপলব্ধ	14 নাম : চান্তি পাইক স্বামীৰ নাম: ডম্বৰু পাইক ঘৰ নং : 8 বয়স : 36 লিঙ্গ : মহিলা	LQX1591522 ফটো উপলব্ধ	15 নাম : দচু পাইক পিতাৰ নাম: বিষ্ণু পাইক ঘৰ নং : 8 বয়স : 33 লিঙ্গ : পুৰুষ	LQX1591055 ফটো উপলব্ধ
S 16 নাম : দচোদা পাইক পিতাৰ নাম: প্ৰেমসাই বৌতিয়া ঘৰ নং : 8 বয়স : 126 লিঙ্গ : মহিলা	LQX1591500 ফটো উপলব্ধ	17 নাম : শাৰদা পাইক স্বামীৰ নাম: দচু পাইক ঘৰ নং : 4 বয়স : 26 লিঙ্গ : মহিলা	LQX0432526 ফটো উপলব্ধ	18 নাম : ৰতা ভুই পিতাৰ নাম: সাধু ভুই ঘৰ নং : 8 বয়স : 50 লিঙ্গ : পুৰুষ	LQX4334707 ফটো উপলব্ধ
19 নাম : খগ পানিকা পিতাৰ নাম: বাবুলাল পানিকা ঘৰ নং : 5 বয়স : 62 লিঙ্গ : পুৰুষ	LQX4334718 ফটো উপলব্ধ	20 নাম : জলেশ্বৰী পানিকা স্বামীৰ নাম: খগ পানিকা ঘৰ নং : 5 বয়স : 56 লিঙ্গ : মহিলা	LQX4334729 ফটো উপলব্ধ	21 নাম : আচিন পানিকা পিতাৰ নাম: বাবুলাল পানিকা ঘৰ নং : 5 বয়স : 45 লিঙ্গ : পুৰুষ	LQX4334730 ফটো উপলব্ধ
22 নাম : দিলিপ পানিকা পিতাৰ নাম: খগেন পানিকা ঘৰ নং : 5 বয়স : 34 লিঙ্গ : পুৰুষ	LQX1590949 ফটো উপলব্ধ	23 নাম : মালা পানিকা স্বামীৰ নাম: আচিন পানিকা ঘৰ নং : 5 বয়স : 33 লিঙ্গ : মহিলা	LQX4340470 ফটো উপলব্ধ	24 নাম : সুমিত্ৰা পানিকা স্বামীৰ নাম: দিলিপ পানিকা ঘৰ নং : 5 বয়স : 31 লিঙ্গ : মহিলা	LQX1591260 ফটো উপলব্ধ
25 নাম : চম্পা পানিকা পিতাৰ নাম: খগেন পানিকা ঘৰ নং : 5 বয়স : 26 লিঙ্গ : মহিলা	LQX0414870 ফটো উপলব্ধ	26 নাম : দ্ৰোপদী পানিকা স্বামীৰ নাম: সুকন পানিকা ঘৰ নং : 6 বয়স : 53 লিঙ্গ : মহিলা	LQX4334741 ফটো উপলব্ধ	27 নাম : বৰিতা পানিকা পিতাৰ নাম: সুকন পানিকা ঘৰ নং : 6 বয়স : 30 লিঙ্গ : মহিলা	LQX0548602 ফটো উপলব্ধ
28 নাম : অজিত শীল পিতাৰ নাম: গোবিন্দ শীল ঘৰ নং : 9 বয়স : 42 লিঙ্গ : পুৰুষ	LQX4334763 ফটো উপলব্ধ	29 নাম : সঞ্জয় শীল পিতাৰ নাম: গোবিন্দ শীল ঘৰ নং : 9 বয়স : 39 লিঙ্গ : পুৰুষ	LQX4334774 ফটো উপলব্ধ	30 নাম : সন্জু ঠাকুৰ শীল স্বামীৰ নাম: সঞ্জয় শীল ঘৰ নং : 9 বয়স : 32 লিঙ্গ : মহিলা	LQX0575506 ফটো উপলব্ধ



31 নাম : মনু শীল পিতাৰ নাম: গোবিন্দ শীল ঘৰ নং : ৭ বয়স : 31 লিঙ্গ : পুৰুষ	LQX0112094 ফটো উপলব্ধ	32 নাম : অঞ্জলী শীল স্বামীৰ নাম: অজিত শীল ঘৰ নং : ৭ বয়স : 28 লিঙ্গ : মহিলা	LQX0113563 ফটো উপলব্ধ	E 33 নাম : মঞ্জু শীল স্বামীৰ নাম: লচু শীল ঘৰ নং : ৮ বয়স : 58 লিঙ্গ : মহিলা	LQX4334785 ফটো উপলব্ধ
34 নাম : প্রদীপ শীল পিতাৰ নাম: লচু শীল ঘৰ নং : ৮ বয়স : 40 লিঙ্গ : পুৰুষ	LQX4334796 ফটো উপলব্ধ	35 নাম : মিনা শিলু স্বামীৰ নাম: প্রদীপ শিল ঘৰ নং : ৮ বয়স : 33 লিঙ্গ : মহিলা	LQX1591497 ফটো উপলব্ধ	36 নাম : বিচু শীল পিতাৰ নাম: লচু শীল ঘৰ নং : ৮ বয়স : 32 লিঙ্গ : পুৰুষ	LQX4340754 ফটো উপলব্ধ
37 নাম : চমাণী শীল স্বামীৰ নাম: বিচু শীল ঘৰ নং : 08 বয়স : 28 লিঙ্গ : মহিলা	QBH0156380 ফটো উপলব্ধ	38 নাম : ক্ষেমেশ্বৰী বৈশ্য স্বামীৰ নাম: যাদব বৈশ্য ঘৰ নং : ৯ বয়স : 50 লিঙ্গ : মহিলা	LQX4334809 ফটো উপলব্ধ	39 নাম : হেমচন্দ্র বৈশ্য পিতাৰ নাম: যাদব বৈশ্য ঘৰ নং : ৯ বয়স : 39 লিঙ্গ : পুৰুষ	LQX4334810 ফটো উপলব্ধ
40 নাম : পূজা বাবত বৈশ্য স্বামীৰ নাম: হেমচন্দ্র বৈশ্য ঘৰ নং : 9 বয়স : 34 লিঙ্গ : মহিলা	LQX0248401 ফটো উপলব্ধ	41 নাম : তপন বৈশ্য পিতাৰ নাম: যাদব বৈশ্য ঘৰ নং : ৯ বয়স : 31 লিঙ্গ : পুৰুষ	LQX4340481 ফটো উপলব্ধ	42 নাম : মঃচামচুল আলি পিতাৰ নাম: আহমেদ আলি ঘৰ নং : ১১ বয়স : 58 লিঙ্গ : পুৰুষ	LQX4334821 ফটো উপলব্ধ
43 নাম : জয়তন নেচা স্বামীৰ নাম: মঃচামচুল আলি ঘৰ নং : ১১ বয়স : 47 লিঙ্গ : মহিলা	LQX4334832 ফটো উপলব্ধ	44 নাম : সফিকুল আলি পিতাৰ নাম: চামচুল আলি ঘৰ নং : ১১ বয়স : 33 লিঙ্গ : পুৰুষ	LQX4340492 ফটো উপলব্ধ	45 নাম : বুবি বেগম পিতাৰ নাম: চামচুল আলি ঘৰ নং : ১১ বয়স : 31 লিঙ্গ : মহিলা	LQX4340505 ফটো উপলব্ধ
46 নাম : চৰিফ আলী পিতাৰ নাম: চামচুল আলী ঘৰ নং : ১১ বয়স : 28 লিঙ্গ : পুৰুষ	LQX1591215 ফটো উপলব্ধ	47 নাম : জনুৱাৰা বেগম স্বামীৰ নাম: চাফিকুল আলী ঘৰ নং : ১১ বয়স : 27 লিঙ্গ : মহিলা	LQX0487918 ফটো উপলব্ধ	48 নাম : নাজিমা বেগম স্বামীৰ নাম: শৰিফ আলী ঘৰ নং : 11 বয়স : 26 লিঙ্গ : মহিলা	LQX0574228 ফটো উপলব্ধ
49 নাম : জৰিনা বেগম স্বামীৰ নাম: আহমেদ আলি ঘৰ নং : ১২ বয়স : 70 লিঙ্গ : মহিলা	LQX4334843 ফটো উপলব্ধ	50 নাম : ফায়েজ আলি পিতাৰ নাম: আহমেদ আলি ঘৰ নং : ১২ বয়স : 55 লিঙ্গ : পুৰুষ	LQX4334854 ফটো উপলব্ধ	51 নাম : জায়েদা বেগম স্বামীৰ নাম: ফায়েজ আলী ঘৰ নং : ১২ বয়স : 48 লিঙ্গ : মহিলা	LQX4334912 ফটো উপলব্ধ
52 নাম : বেজিয়া বেগম পিতাৰ নাম: আহমেদ আলী ঘৰ নং : ১২ বয়স : 46 লিঙ্গ : মহিলা	LQX0113860 ফটো উপলব্ধ	53 নাম : মইনুল হক পিতাৰ নাম: আহমেদ আলী ঘৰ নং : ১২ বয়স : 44 লিঙ্গ : পুৰুষ	LQX4334876 ফটো উপলব্ধ	S 54 নাম : আমিৰন বেগম পিতাৰ নাম: আহমেদ আলী ঘৰ নং : ১২ বয়স : 40 লিঙ্গ : মহিলা	LQX4334898 ফটো উপলব্ধ
55 নাম : মঃআকবৰ আলী পিতাৰ নাম: আহমেদ আলি ঘৰ নং : ১২ বয়স : 38 লিঙ্গ : পুৰুষ	LQX4334887 ফটো উপলব্ধ	56 নাম : মাজনী আহমেদ স্বামীৰ নাম: মইনুল হক ঘৰ নং : ১২ বয়স : 31 লিঙ্গ : মহিলা	LQX1591282 ফটো উপলব্ধ	57 নাম : ৰোজিনা খাতুন স্বামীৰ নাম: মহম্মদ আকবৰ আলী ঘৰ নং : 12 বয়স : 23 লিঙ্গ : মহিলা	QBH0093021 ফটো উপলব্ধ
58 নাম : জাবেদা বেগম স্বামীৰ নাম: জাকিৰ আলী ঘৰ নং : 12 ক বয়স : 42 লিঙ্গ : মহিলা	LQX0419572 ফটো উপলব্ধ	59 নাম : চামচুল হক পিতাৰ নাম: ভাইনুৰ আলী ঘৰ নং : ১২ ক বয়স : 33 লিঙ্গ : পুৰুষ	LQX0113332 ফটো উপলব্ধ	60 নাম : মমতাজ বেগম স্বামীৰ নাম: ছামচুল হক ঘৰ নং : 12 ক বয়স : 23 লিঙ্গ : মহিলা	LQX0555235 ফটো উপলব্ধ



61 নাম : জাকিৰ আলী পিতাৰ নাম: আহমদ আলী ঘৰ নং : ১২ক বয়স : 44 লিঙ্গ : পুৰুষ	LQX1590950 ফটো উপলব্ধ	62 নাম : বেখা চূৱৰ ওৰাং স্বামীৰ নাম: বিক্রম ওৰাং ঘৰ নং : 14 বয়স : 25 লিঙ্গ : মহিলা	LQX0251181 ফটো উপলব্ধ	63 নাম : নবিন কৰুবা পিতাৰ নাম: জীবন কৰুবা ঘৰ নং : ১৫ বয়স : 45 লিঙ্গ : পুৰুষ	LQX4334923 ফটো উপলব্ধ
64 নাম : অনিতা সুদ স্বামীৰ নাম: মহেন্দ্ৰ সুদ ঘৰ নং : ১৫ বয়স : 28 লিঙ্গ : মহিলা	LQX0308916 ফটো উপলব্ধ	E 65 নাম : প্ৰেমেশ্বৰি বৈশ্য স্বামীৰ নাম: বিপিন বৈশ্য ঘৰ নং : ১৬ বয়স : 70 লিঙ্গ : মহিলা	LQX4334934 ফটো উপলব্ধ	66 নাম : বসন্ত বৈশ্য পিতাৰ নাম: বিপিন বৈশ্য ঘৰ নং : ১৬ বয়স : 55 লিঙ্গ : পুৰুষ	LQX4334945 ফটো উপলব্ধ
67 নাম : ভূমিতা বৈশ্য স্বামীৰ নাম: বসন্ত বৈশ্য ঘৰ নং : ১৬ বয়স : 47 লিঙ্গ : মহিলা	LQX4334956 ফটো উপলব্ধ	68 নাম : ৰজনী বৈশ্য পিতাৰ নাম: বিপিন বৈশ্য ঘৰ নং : ১৬ বয়স : 44 লিঙ্গ : পুৰুষ	LQX4334967 ফটো উপলব্ধ	69 নাম : ধৰনী বৈশ্য পিতাৰ নাম: বিপিন বৈশ্য ঘৰ নং : ১৬ বয়স : 40 লিঙ্গ : পুৰুষ	LQX4334989 ফটো উপলব্ধ
70 নাম : ললিতা ডেকা স্বামীৰ নাম: গজেন্দ্ৰ ডেকা ঘৰ নং : 16 বয়স : 33 লিঙ্গ : মহিলা	HPQ0316927 ফটো উপলব্ধ	71 নাম : দীপাংকৰ বৈশ্য পিতাৰ নাম: বসন্ত বৈশ্য ঘৰ নং : ১৬ বয়স : 24 লিঙ্গ : পুৰুষ	LQX0466383 ফটো উপলব্ধ	72 নাম : লক্ষ্যজ্যোতি বৈশ্য পিতাৰ নাম: বসন্ত বৈশ্য ঘৰ নং : ১৬ বয়স : 22 লিঙ্গ : পুৰুষ	LQX1123231 ফটো উপলব্ধ
73 নাম : কুঞ্জ ডেকা স্বামীৰ নাম: কুহিৰাম ডেকা ঘৰ নং : ১৭ বয়স : 60 লিঙ্গ : মহিলা	LQX4335006 ফটো উপলব্ধ	74 নাম : অনিল ডেকা পিতাৰ নাম: কুহিৰাম ডেকা ঘৰ নং : ১৭ বয়স : 45 লিঙ্গ : পুৰুষ	LQX4335017 ফটো উপলব্ধ	75 নাম : ধনদা বৈশ্য স্বামীৰ নাম: অনীল ডেকা ঘৰ নং : 17 বয়স : 26 লিঙ্গ : মহিলা	LQX0249524 ফটো উপলব্ধ
76 নাম : ডম্বৰ শৰ্মা পিতাৰ নাম: বেবনাথ শৰ্মা ঘৰ নং : ১৮ বয়স : 75 লিঙ্গ : পুৰুষ	LQX4335028 ফটো উপলব্ধ	77 নাম : ধৰ্মেন্দ্ৰ শৰ্মা পিতাৰ নাম: ডম্বৰুধৰ শৰ্মা ঘৰ নং : ১৮ বয়স : 49 লিঙ্গ : পুৰুষ	LQX4335040 ফটো উপলব্ধ	78 নাম : হেমন্ত শৰ্মা পিতাৰ নাম: ডম্বৰু শৰ্মা ঘৰ নং : ১৮ বয়স : 44 লিঙ্গ : পুৰুষ	LQX4335051 ফটো উপলব্ধ
79 নাম : হিমলতা শৰ্মা স্বামীৰ নাম: হেমন্ত শৰ্মা ঘৰ নং : ১৮ বয়স : 37 লিঙ্গ : মহিলা	LQX0309120 ফটো উপলব্ধ	80 নাম : কুসুম দেবী স্বামীৰ নাম: ধৰ্মেন্দ্ৰ শৰ্মা ঘৰ নং : ১৮ বয়স : 36 লিঙ্গ : মহিলা	LQX4335073 ফটো উপলব্ধ	81 নাম : সন্তোষ তাঁতী মাতৃৰ নাম: চম্পা তাঁতী ঘৰ নং : 18 বয়স : 20 লিঙ্গ : পুৰুষ	QBH0098681 ফটো উপলব্ধ
82 নাম : গকুল গোৱালা পিতাৰ নাম: হলধৰ গোৱালা ঘৰ নং : ১৯ বয়স : 44 লিঙ্গ : পুৰুষ	LQX4335095 ফটো উপলব্ধ	83 নাম : কৃষ্ণা মনি গোৱালা পিতাৰ নাম: গোকুল গোৱালা ঘৰ নং : 19 বয়স : 20 লিঙ্গ : মহিলা	QBH0093013 ফটো উপলব্ধ	84 নাম : দিপাঞ্জলী বৈশ্য মাতৃৰ নাম: চাৰু বৈশ্য ঘৰ নং : 21 বয়স : 22 লিঙ্গ : মহিলা	QBH0161257 ফটো উপলব্ধ
85 নাম : পাৰ্বতী দীগাল স্বামীৰ নাম: চিৰা দীগাল ঘৰ নং : ২২ বয়স : 34 লিঙ্গ : মহিলা	LQX1591613 ফটো উপলব্ধ	86 নাম : চম্পা তাতী স্বামীৰ নাম: নিৰঞ্জন তাতী ঘৰ নং : ২৬ বয়স : 45 লিঙ্গ : মহিলা	LQX4335120 ফটো উপলব্ধ	87 নাম : গৌতম তাতী পিতাৰ নাম: লোহিত তাতী ঘৰ নং : ২৬ বয়স : 33 লিঙ্গ : পুৰুষ	LQX1591099 ফটো উপলব্ধ
88 নাম : মণিকা তাঁতী স্বামীৰ নাম: গৌতম তাঁতী ঘৰ নং : 26 বয়স : 22 লিঙ্গ : মহিলা	LQX7648488 ফটো উপলব্ধ	89 নাম : ধন খদাল পিতাৰ নাম: হাৰিয়া খদাল ঘৰ নং : ২৭ বয়স : 62 লিঙ্গ : পুৰুষ	LQX4335131 ফটো উপলব্ধ	E 90 নাম : জয়ন্ত খোদাল পিতাৰ নাম: ধনু খোদাল ঘৰ নং : ২৭ বয়স : 31 লিঙ্গ : পুৰুষ	LQX0111823 ফটো উপলব্ধ



91 নাম : লুহিত খাদল পিতাৰ নাম: ধনু খাদল ঘৰ নং : ২৭ বয়স : 26 লিঙ্গ : পুৰুষ	LQX0309237 ফটো উপলব্ধ	92 নাম : পদ্ম শৰ্মা পিতাৰ নাম: দেবজিত শৰ্মা ঘৰ নং : ২৮ বয়স : 60 লিঙ্গ : পুৰুষ	LQX4335153 ফটো উপলব্ধ	93 নাম : দিপিকা দেবী স্বামীৰ নাম: পদ্ম শৰ্মা ঘৰ নং : ২৮ বয়স : 55 লিঙ্গ : মহিলা	LQX4335164 ফটো উপলব্ধ
94 নাম : মানস জ্যোতি শৰ্মা পিতাৰ নাম: পদ্ম শৰ্মা ঘৰ নং : 28 বয়স : 27 লিঙ্গ : পুৰুষ	LQX0419531 ফটো উপলব্ধ	95 নাম : বিমলা দেবী স্বামীৰ নাম: নৰেন্দ্ৰ শৰ্মা ঘৰ নং : ২৯ বয়স : 55 লিঙ্গ : মহিলা	LQX4335186 ফটো উপলব্ধ	96 নাম : বংশী খাদল পিতাৰ নাম: হাৰিয়া খাদল ঘৰ নং : ৩০ বয়স : 65 লিঙ্গ : পুৰুষ	LQX4335197 ফটো উপলব্ধ
97 নাম : চক্ৰ খাদল পিতাৰ নাম: বংশী খাদল ঘৰ নং : ৩০ বয়স : 35 লিঙ্গ : পুৰুষ	LQX0309435 ফটো উপলব্ধ	98 নাম : দৈবকী খাদল পিতাৰ নাম: বংশী খাদল ঘৰ নং : ৩০ বয়স : 33 লিঙ্গ : মহিলা	LQX1591339 ফটো উপলব্ধ	99 নাম : গুলাপি খাদল স্বামীৰ নাম: নব খাদল ঘৰ নং : 30 বয়স : 32 লিঙ্গ : মহিলা	LQX0566646 ফটো উপলব্ধ
100 নাম : বলো খাদল পিতাৰ নাম: বংশী খাদল ঘৰ নং : ৩০ বয়স : 32 লিঙ্গ : পুৰুষ	LQX1591044 ফটো উপলব্ধ	E 101 নাম : উষা খাদল স্বামীৰ নাম: চক্ৰ খাদল ঘৰ নং : 30 বয়স : 31 লিঙ্গ : মহিলা	LQX0454116 ফটো উপলব্ধ	102 নাম : নব খাদল পিতাৰ নাম: বংশী খাদল ঘৰ নং : 30 বয়স : 30 লিঙ্গ : পুৰুষ	LQX0553230 ফটো উপলব্ধ
103 নাম : গুলাপী খাদল স্বামীৰ নাম: বলো খাদল ঘৰ নং : 30 বয়স : 28 লিঙ্গ : মহিলা	LQX0454181 ফটো উপলব্ধ	104 নাম : চিৰা খাদল পিতাৰ নাম: কৃষ্ণ খাদল ঘৰ নং : ৩০ বয়স : 38 লিঙ্গ : পুৰুষ	LQX1590938 ফটো উপলব্ধ	105 নাম : গোবৰ্দ্ধন খাদল পিতাৰ নাম: উদয় খাদল ঘৰ নং : ৩১ বয়স : 56 লিঙ্গ : পুৰুষ	LQX4335233 ফটো উপলব্ধ
106 নাম : বিনা খাদল স্বামীৰ নাম: গোবৰ্দ্ধন খাদল ঘৰ নং : ৩১ বয়স : 50 লিঙ্গ : মহিলা	LQX4335244 ফটো উপলব্ধ	107 নাম : কুমকুম খাদল স্বামীৰ নাম: তিলক খাদল ঘৰ নং : ৩২ বয়স : 50 লিঙ্গ : মহিলা	LQX4335266 ফটো উপলব্ধ	108 নাম : ভৰজ্যোতি খাদল অন্যান্য: কুমকুম খাদল ঘৰ নং : ৩২ বয়স : 26 লিঙ্গ : পুৰুষ	LQX0261131 ফটো উপলব্ধ
109 নাম : কশ্যাপা দেবী স্বামীৰ নাম: ধনপতি শৰ্মা ঘৰ নং : ৩৩ বয়স : 60 লিঙ্গ : মহিলা	LQX4335288 ফটো উপলব্ধ	110 নাম : বীৰেন শৰ্মা পিতাৰ নাম: ধনপতি শৰ্মা ঘৰ নং : ৩৩ বয়স : 43 লিঙ্গ : পুৰুষ	LQX4335299 ফটো উপলব্ধ	111 নাম : হৰেন শৰ্মা পিতাৰ নাম: ধনপতি শৰ্মা ঘৰ নং : ৩৩ বয়স : 40 লিঙ্গ : পুৰুষ	LQX4335302 ফটো উপলব্ধ
112 নাম : মিতালি শৰ্মা স্বামীৰ নাম: বীৰেন শৰ্মা ঘৰ নং : ৩৩ বয়স : 26 লিঙ্গ : মহিলা	LQX0454462 ফটো উপলব্ধ	113 নাম : বিমলা বৰ্মন স্বামীৰ নাম: তাৰকেশ্বৰ বৰ্মন ঘৰ নং : ৩৪ বয়স : 72 লিঙ্গ : মহিলা	LQX4335313 ফটো উপলব্ধ	114 নাম : কাৰ্ত্তীক বৰ্মন পিতাৰ নাম: তাৰকেশ্বৰ বৰ্মন ঘৰ নং : ৩৪ বয়স : 50 লিঙ্গ : পুৰুষ	LQX4335324 ফটো উপলব্ধ
115 নাম : দিনা বৰ্মন পিতাৰ নাম: তাৰকেশ্বৰ বৰ্মন ঘৰ নং : ৩৪ বয়স : 48 লিঙ্গ : পুৰুষ	LQX4335335 ফটো উপলব্ধ	116 নাম : দিপা বৰ্মন স্বামীৰ নাম: কাৰ্ত্তিক বৰ্মন ঘৰ নং : ৩৪ বয়স : 38 লিঙ্গ : মহিলা	LQX4340516 ফটো উপলব্ধ	117 নাম : নিৰ্মালী দাস স্বামীৰ নাম: দিন বৰ্মন ঘৰ নং : 34 বয়স : 38 লিঙ্গ : মহিলা	LQX4340527 ফটো উপলব্ধ
118 নাম : তপেশ্বৰ শৰ্মা পিতাৰ নাম: দেবজিত শৰ্মা ঘৰ নং : ৩৫ বয়স : 65 লিঙ্গ : পুৰুষ	LQX4335357 ফটো উপলব্ধ	119 নাম : মাকনী শৰ্মা স্বামীৰ নাম: তপেশ্বৰ শৰ্মা ঘৰ নং : ৩৫ বয়স : 58 লিঙ্গ : মহিলা	LQX4335368 ফটো উপলব্ধ	120 নাম : দ্বিপঞ্জয় শৰ্মা পিতাৰ নাম: তপেশ্বৰ শৰ্মা ঘৰ নং : ৩৫ বয়স : 42 লিঙ্গ : পুৰুষ	LQX4335380 ফটো উপলব্ধ



121 নাম : ধুবজ্যোতি শৰ্মা স্বামীৰ নাম: তপেশ্বৰ শৰ্মা ঘৰ নং : ৩৫ বয়স : 37 লিঙ্গ : পুৰুষ	LQX4340732 ফটো উপলব্ধ	122 নাম : অনামিকা শৰ্মা স্বামীৰ নাম: ধুবজ্যোতি শৰ্মা ঘৰ নং : ৩৫ বয়স : 34 লিঙ্গ : মহিলা	LQX4340823 ফটো উপলব্ধ	123 নাম : নিকু মণি শৰ্মা স্বামীৰ নাম: কিশোৰ শৰ্মা ঘৰ নং : ৩৫ বয়স : 24 লিঙ্গ : মহিলা	LQX0537142 ফটো উপলব্ধ
E 124 নাম : তপেশ্বৰ শৰ্মা পিতাৰ নাম: চেতা শৰ্মা ঘৰ নং : ৩৬ বয়স : 80 লিঙ্গ : পুৰুষ	LQX4335391 ফটো উপলব্ধ	125 নাম : মহেশ শৰ্মা পিতাৰ নাম: তপেশ্বৰ শৰ্মা ঘৰ নং : ৩৬ বয়স : 46 লিঙ্গ : পুৰুষ	LQX4335437 ফটো উপলব্ধ	126 নাম : উদ্ধব শৰ্মা পিতাৰ নাম: তপেশ্বৰ শৰ্মা ঘৰ নং : ৩৬ বয়স : 42 লিঙ্গ : পুৰুষ	LQX4335448 ফটো উপলব্ধ
127 নাম : ময়ূৰী শৰ্মা স্বামীৰ নাম: মহেশ শৰ্মা ঘৰ নং : ৩৬ বয়স : 33 লিঙ্গ : মহিলা	LQX4335460 ফটো উপলব্ধ	128 নাম : তৰলতা দেৱী স্বামীৰ নাম: উদ্ধব শৰ্মা ঘৰ নং : ৩৬ বয়স : 26 লিঙ্গ : মহিলা	LQX0308809 ফটো উপলব্ধ	129 নাম : নিলক্ষী দেৱী পিতাৰ নাম: সত্যা শৰ্মা ঘৰ নং : 36 বয়স : 24 লিঙ্গ : মহিলা	LQX0553131 ফটো উপলব্ধ
130 নাম : গৌতম শৰ্মা পিতাৰ নাম: সত্যা শৰ্মা ঘৰ নং : ৩৬ বয়স : 22 লিঙ্গ : পুৰুষ	LQX0574442 ফটো উপলব্ধ	131 নাম : তিলোত্তমা দেৱী পিতাৰ নাম: শৰত শৰ্মা ঘৰ নং : ৩৭ বয়স : 59 লিঙ্গ : মহিলা	LQX4335482 ফটো উপলব্ধ	132 নাম : অনন্ত শৰ্মা পিতাৰ নাম: শৰত শৰ্মা ঘৰ নং : ৩৭ বয়স : 55 লিঙ্গ : পুৰুষ	LQX4335471 ফটো উপলব্ধ
133 নাম : পিন শৰ্মা স্বামীৰ নাম: অনন্ত শৰ্মা ঘৰ নং : ৩৭ বয়স : 47 লিঙ্গ : মহিলা	LQX4340538 ফটো উপলব্ধ	134 নাম : হিমাংশু শৰ্মা পিতাৰ নাম: অনন্ত শৰ্মা ঘৰ নং : 37 বয়স : 21 লিঙ্গ : পুৰুষ	LQX7695596 ফটো উপলব্ধ	135 নাম : সুমিত্ৰা ঠাকুৰীয়া স্বামীৰ নাম: মহেন্দ্ৰ ঠাকুৰীয়া ঘৰ নং : ৩৯ বয়স : 70 লিঙ্গ : মহিলা	LQX4335493 ফটো উপলব্ধ
136 নাম : সৰ্বেশ্বৰ ঠাকুৰীয়া পিতাৰ নাম: মহেন্দ্ৰ ঠাকুৰীয়া ঘৰ নং : ৩৯ বয়স : 52 লিঙ্গ : পুৰুষ	LQX4335506 ফটো উপলব্ধ	137 নাম : পুতলী ঠাকুৰীয়া স্বামীৰ নাম: সৰ্বেশ্বৰ ঠাকুৰীয়া ঘৰ নং : ৩৯ বয়স : 47 লিঙ্গ : মহিলা	LQX4335517 ফটো উপলব্ধ	138 নাম : কাকলী ঠাকুৰীয়া পিতাৰ নাম: সৰ্বেশ্বৰ ঠাকুৰীয়া ঘৰ নং : ৩৯ বয়স : 24 লিঙ্গ : মহিলা	LQX0462135 ফটো উপলব্ধ
139 নাম : হেমা কলিতা পিতাৰ নাম: হৰ কলিতা ঘৰ নং : 80 বয়স : 60 লিঙ্গ : পুৰুষ	LQX4335528 ফটো উপলব্ধ	140 নাম : বৰোদা কলিতা স্বামীৰ নাম: হেমা কলিতা ঘৰ নং : 80 বয়স : 55 লিঙ্গ : মহিলা	LQX4335539 ফটো উপলব্ধ	141 নাম : মাধব কলিতা পিতাৰ নাম: হৰ কলিতা ঘৰ নং : 80 বয়স : 40 লিঙ্গ : পুৰুষ	LQX4335551 ফটো উপলব্ধ
142 নাম : কল্পনা কলিতা স্বামীৰ নাম: মাধৱ কলিতা ঘৰ নং : 40 বয়স : 40 লিঙ্গ : মহিলা	LQX1153881 ফটো উপলব্ধ	S 143 নাম : নমিতা কলিতা পিতাৰ নাম: হেমা কলিতা ঘৰ নং : 80 বয়স : 80 লিঙ্গ : মহিলা	LQX0113811 ফটো উপলব্ধ	144 নাম : মিলন কলিতা পিতাৰ নাম: হেমা কলিতা ঘৰ নং : 80 বয়স : 29 লিঙ্গ : পুৰুষ	LQX0309294 ফটো উপলব্ধ
145 নাম : ৰবিন সিং পিতাৰ নাম: দিপক সিং ঘৰ নং : 40 বয়স : 26 লিঙ্গ : পুৰুষ	LQX0419705 ফটো উপলব্ধ	146 নাম : জুনমনি দেৱী স্বামীৰ নাম: টঙ্কেশ্বৰ শৰ্মা ঘৰ নং : 81 বয়স : 50 লিঙ্গ : মহিলা	LQX4335573 ফটো উপলব্ধ	147 নাম : দীপজ্যোতি শৰ্মা পিতাৰ নাম: টঙ্কেশ্বৰ শৰ্মা ঘৰ নং : 81 বয়স : 30 লিঙ্গ : পুৰুষ	LQX0309468 ফটো উপলব্ধ
148 নাম : অংকুমনি শৰ্মা স্বামীৰ নাম: দীপজ্যোতি শৰ্মা ঘৰ নং : 41 বয়স : 20 লিঙ্গ : মহিলা	QBH0087148 ফটো উপলব্ধ	149 নাম : শত্ৰুঘ্ন কন্ধ পিতাৰ নাম: ইন্দ্ৰ কন্ধ ঘৰ নং : 83 বয়স : 50 লিঙ্গ : পুৰুষ	LQX4335620 ফটো উপলব্ধ	150 নাম : টাৰ্জেন কন্ধ পিতাৰ নাম: ইন্দ্ৰ কন্ধ ঘৰ নং : 83 বয়স : 48 লিঙ্গ : পুৰুষ	LQX4335631 ফটো উপলব্ধ



151 নাম : কুসুম কন্ধ স্বামীৰ নাম: লব কন্ধ ঘৰ নং : 8৩ বয়স : 48 লিঙ্গ : মহিলা	LQX4335619 ফটো উপলব্ধ	152 নাম : হৰি কন্ধ পিতাৰ নাম: ইন্দ্র কন্ধ ঘৰ নং : 8৩ বয়স : 46 লিঙ্গ : পুৰুষ	LQX4335642 ফটো উপলব্ধ	153 নাম : বুদ্ধিনী কন্ধ স্বামীৰ নাম: তাৰজেন কন্ধ ঘৰ নং : 8৩ বয়স : 42 লিঙ্গ : মহিলা	LQX4335664 ফটো উপলব্ধ
154 নাম : ৰেনকা কন্ধ স্বামীৰ নাম: হৰি কন্ধ ঘৰ নং : 8৩ বয়স : 41 লিঙ্গ : মহিলা	LQX4335653 ফটো উপলব্ধ	155 নাম : সংগীতা কন্ধ স্বামীৰ নাম: শত্ৰুঘ্ন কন্ধ ঘৰ নং : 8৩ বয়স : 36 লিঙ্গ : মহিলা	LQX1591511 ফটো উপলব্ধ	156 নাম : মিন কন্ধ পিতাৰ নাম: হাৰা কন্ধ ঘৰ নং : 8৩ বয়স : 30 লিঙ্গ : মহিলা	LQX0113530 ফটো উপলব্ধ
157 নাম : বিকাশ কন্ধ পিতাৰ নাম: তাৰজেন কন্ধ ঘৰ নং : 43 বয়স : 22 লিঙ্গ : পুৰুষ	QBH0033829 ফটো উপলব্ধ	158 নাম : কমল কৃষ্ণ কন্ধ পিতাৰ নাম: হৰি কন্ধ ঘৰ নং : 43 বয়স : 21 লিঙ্গ : পুৰুষ	QBH0033837 ফটো উপলব্ধ	159 নাম : মহঃ টাৰা আলী পিতাৰ নাম: আলেক আলী ঘৰ নং : 88 বয়স : 80 লিঙ্গ : পুৰুষ	LQX4335675 ফটো উপলব্ধ
160 নাম : ৰখমন আলী পিতাৰ নাম: তাৰা আলী ঘৰ নং : 44 বয়স : 59 লিঙ্গ : পুৰুষ	LQX1590983 ফটো উপলব্ধ	161 নাম : চলেমন আলী পিতাৰ নাম: তাৰা আলী ঘৰ নং : 44 বয়স : 38 লিঙ্গ : পুৰুষ	LQX1590972 ফটো উপলব্ধ	162 নাম : ৰহিম আলী পিতাৰ নাম: তাৰা আলী ঘৰ নং : 88 বয়স : 35 লিঙ্গ : পুৰুষ	LQX0488775 ফটো উপলব্ধ
163 নাম : বুকচান্না বেগম পিতাৰ নাম: টাৰা আলী ঘৰ নং : 44 বয়স : 24 লিঙ্গ : মহিলা	LQX0510560 ফটো উপলব্ধ	164 নাম : নূৰ জাহান বেগম স্বামীৰ নাম: ৰাখমান ঘৰ নং : 88 বয়স : 23 লিঙ্গ : মহিলা	LQX7670060 ফটো উপলব্ধ	165 নাম : নূৰহুচেন আলি পিতাৰ নাম: আলিমুদ্দিন আলি ঘৰ নং : 8৫ বয়স : 69 লিঙ্গ : পুৰুষ	LQX4335722 ফটো উপলব্ধ
166 নাম : চুফিয়া বেগম স্বামীৰ নাম: চাহজাহান আলি ঘৰ নং : 8৬ বয়স : 68 লিঙ্গ : মহিলা	LQX4335733 ফটো উপলব্ধ	D 167 নাম : মামনি বেগম পিতাৰ নাম: চাহজাহান আলি ঘৰ নং : 8৬ বয়স : 39 লিঙ্গ : মহিলা	LQX4335755 ফটো উপলব্ধ	168 নাম : চালেমা বেগম পিতাৰ নাম: তাহিদ আলী ঘৰ নং : 46 বয়স : 27 লিঙ্গ : মহিলা	LQX0557884 ফটো উপলব্ধ
E 169 নাম : মনিৰুদ্দিন আহমেদ পিতাৰ নাম: কোবালচা আলি ঘৰ নং : 8৭ বয়স : 81 লিঙ্গ : পুৰুষ	LQX4335766 ফটো উপলব্ধ	170 নাম : জাহিৰান বেগম স্বামীৰ নাম: মনিৰুদ্দিন আহমেদ ঘৰ নং : 8৭ বয়স : 62 লিঙ্গ : মহিলা	LQX4335777 ফটো উপলব্ধ	171 নাম : মঃ জলিল আলি পিতাৰ নাম: মনিৰুদ্দিন আহমেদ ঘৰ নং : 8৭ বয়স : 43 লিঙ্গ : পুৰুষ	LQX4335799 ফটো উপলব্ধ
172 নাম : কাদিৰ আলী পিতাৰ নাম: মণীৰোদদীন আহমেদ ঘৰ নং : 8৭ বয়স : 39 লিঙ্গ : পুৰুষ	LQX0558098 ফটো উপলব্ধ	173 নাম : মতীন আলি পিতাৰ নাম: মনিৰুদ্দিন আহমেদ ঘৰ নং : 8৭ বয়স : 38 লিঙ্গ : পুৰুষ	LQX4335788 ফটো উপলব্ধ	174 নাম : মামনি বেগম স্বামীৰ নাম: মতীন আলী ঘৰ নং : 8৭ বয়স : 33 লিঙ্গ : মহিলা	LQX4340549 ফটো উপলব্ধ
175 নাম : মিনজু বেগম স্বামীৰ নাম: জলীল আলী ঘৰ নং : 8৭ বয়স : 31 লিঙ্গ : মহিলা	LQX0085795 ফটো উপলব্ধ	176 নাম : মফাজুল আলী পিতাৰ নাম: মনিৰুদ্দিন আহমেদ ঘৰ নং : 47 বয়স : 26 লিঙ্গ : পুৰুষ	LQX0309104 ফটো উপলব্ধ	177 নাম : ৰুমী বেগম স্বামীৰ নাম: মফাজুল আলি ঘৰ নং : 47 বয়স : 20 লিঙ্গ : মহিলা	QBH0112730 ফটো উপলব্ধ
178 নাম : ফাতেমা বেগম স্বামীৰ নাম: ইয়াকুব আলি ঘৰ নং : 8৮ বয়স : 70 লিঙ্গ : মহিলা	LQX4335813 ফটো উপলব্ধ	179 নাম : নূৰী বেগম পিতাৰ নাম: ইয়াকুব আলি ঘৰ নং : 8৮ বয়স : 43 লিঙ্গ : মহিলা	LQX4335846 ফটো উপলব্ধ	180 নাম : মইনা বেগম পিতাৰ নাম: ইয়াকুব আলি ঘৰ নং : 8৮ বয়স : 41 লিঙ্গ : মহিলা	LQX4335835 ফটো উপলব্ধ



181 নাম : নচিৰা বেগম পিতাৰ নাম: ইয়াকুব আলী ঘৰ নং : 8৮ বয়স : 40 লিঙ্গ : মহিলা	LQX1591306 ফটো উপলব্ধ	182 নাম : মঃ ইচমাইল আলি পিতাৰ নাম: ইয়াকুব আলি ঘৰ নং : 8৮ বয়স : 39 লিঙ্গ : পুৰুষ	LQX4335824 ফটো উপলব্ধ	183 নাম : জীতেন মুন্দা পিতাৰ নাম: ফাগো মুন্দা ঘৰ নং : 8৮ বয়স : 34 লিঙ্গ : পুৰুষ	LQX1591124 ফটো উপলব্ধ
184 নাম : ইনুছ আলী পিতাৰ নাম: ইয়াকুব আলী ঘৰ নং : 8৮ বয়স : 32 লিঙ্গ : পুৰুষ	LQX0086777 ফটো উপলব্ধ	185 নাম : বিছপা কুমাৰ বেগম স্বামীৰ নাম: মঃ ইছমাইল আলী ঘৰ নং : 8৮ বয়স : 29 লিঙ্গ : মহিলা	LQX0087056 ফটো উপলব্ধ	186 নাম : হাজেৰা বেগম স্বামীৰ নাম: ইনুছ আলী ঘৰ নং : 8৮ বয়স : 25 লিঙ্গ : মহিলা	LQX0309179 ফটো উপলব্ধ
187 নাম : চন্দ্ৰ কুমাৰ পিতাৰ নাম: বাবুলাল কুমাৰ ঘৰ নং : ৫০ বয়স : 65 লিঙ্গ : পুৰুষ	LQX4335857 ফটো উপলব্ধ	188 নাম : মালতী কুমাৰ স্বামীৰ নাম: চন্দ্ৰ কুমাৰ ঘৰ নং : ৫০ বয়স : 55 লিঙ্গ : মহিলা	LQX4335868 ফটো উপলব্ধ	189 নাম : জয়ন্ত কুমাৰ পিতাৰ নাম: চন্দ্ৰ কুমাৰ ঘৰ নং : ৫০ বয়স : 32 লিঙ্গ : পুৰুষ	LQX1591102 ফটো উপলব্ধ
S 190 নাম : ববিতা কুমাৰ পিতাৰ নাম: চন্দ্ৰ কুমাৰ ঘৰ নং : ৫০ বয়স : 29 লিঙ্গ : মহিলা	LQX0088989 ফটো উপলব্ধ	191 নাম : ভীকু কুমাৰ পিতাৰ নাম: চন্দ্ৰ কুমাৰ ঘৰ নং : 50 বয়স : 28 লিঙ্গ : পুৰুষ	LQX0251330 ফটো উপলব্ধ	192 নাম : হিতেশ কুমাৰ পিতাৰ নাম: চন্দ্ৰ কুমাৰ ঘৰ নং : 50 বয়স : 22 লিঙ্গ : পুৰুষ	QBH0033704 ফটো উপলব্ধ
193 নাম : পূৰ্ণ মুৰাৰী পিতাৰ নাম: হাৰিয়া মুৰাৰী ঘৰ নং : ৫১ বয়স : 60 লিঙ্গ : পুৰুষ	LQX4335915 ফটো উপলব্ধ	194 নাম : ৰাজ মুৰাৰী পিতাৰ নাম: চাতিয়া মুৰাৰী ঘৰ নং : ৫১ বয়স : 42 লিঙ্গ : পুৰুষ	LQX4335926 ফটো উপলব্ধ	195 নাম : হেমলতা মুৰাৰী পিতাৰ নাম: চাতিয়া মুৰাৰী ঘৰ নং : ৫১ বয়স : 39 লিঙ্গ : মহিলা	LQX4335937 ফটো উপলব্ধ
196 নাম : ববিতা মুৰাৰী স্বামীৰ নাম: মহন্ত মুৰাৰী ঘৰ নং : ৫১ বয়স : 33 লিঙ্গ : মহিলা	LQX1591544 ফটো উপলব্ধ	197 নাম : মহন্ত মুৰাৰী পিতাৰ নাম: চাতিয়া মুৰাৰী ঘৰ নং : ৫১ বয়স : 33 লিঙ্গ : পুৰুষ	LQX1591168 ফটো উপলব্ধ	E 198 নাম : লতিফ আলি পিতাৰ নাম: ইয়াকুব আলি ঘৰ নং : ৫১ বয়স : 55 লিঙ্গ : পুৰুষ	LQX4335948 ফটো উপলব্ধ
199 নাম : খাদেজা বেগম স্বামীৰ নাম: লতিফ আলি ঘৰ নং : ৫২ বয়স : 60 লিঙ্গ : মহিলা	LQX4335960 ফটো উপলব্ধ	200 নাম : জলিল আহমেদ পিতাৰ নাম: লতিফ আলি ঘৰ নং : ৫২ বয়স : 43 লিঙ্গ : পুৰুষ	LQX4335971 ফটো উপলব্ধ	201 নাম : জন হক চৌধুৰী পিতাৰ নাম: লতিফ আলি ঘৰ নং : ৫২ বয়স : 42 লিঙ্গ : পুৰুষ	LQX4335982 ফটো উপলব্ধ
202 নাম : মৰমী বেগম স্বামীৰ নাম: জন হক চৌধুৰী ঘৰ নং : 52 বয়স : 25 লিঙ্গ : মহিলা	LQX0520593 ফটো উপলব্ধ	203 নাম : তহিদ আলি পিতাৰ নাম: জমিৰ আলি ঘৰ নং : ৫৩ বয়স : 50 লিঙ্গ : পুৰুষ	LQX4335993 ফটো উপলব্ধ	204 নাম : পৰিজান বেগম স্বামীৰ নাম: তহিদ আলী ঘৰ নং : 53 বয়স : 42 লিঙ্গ : মহিলা	LQX4335744 ফটো উপলব্ধ
205 নাম : আব্দুল গফুৰ আলী পিতাৰ নাম: মঃ তহিদ আলী ঘৰ নং : ৫৩ বয়স : 30 লিঙ্গ : পুৰুষ	LQX0091207 ফটো উপলব্ধ	206 নাম : আব্দুলসাত্তাৰ আলী পিতাৰ নাম: তোহিদ আলী ঘৰ নং : ৫৩ বয়স : 25 লিঙ্গ : পুৰুষ	LQX0538603 ফটো উপলব্ধ	207 নাম : মিলন ৰাজবংশী পিতাৰ নাম: গিৰীশ ৰাজবংশী ঘৰ নং : 53কে বয়স : 47 লিঙ্গ : পুৰুষ	LQX0113803 ফটো উপলব্ধ
208 নাম : সীমা সুৰকাৰ ৰাজবংশী স্বামীৰ নাম: মিলন ৰাজবংশী ঘৰ নং : ৫৩ক বয়স : 38 লিঙ্গ : মহিলা	LQX0113613 ফটো উপলব্ধ	E 209 নাম : জবেদা বেগম স্বামীৰ নাম: জমিৰ আলি ঘৰ নং : ৫৪ বয়স : 68 লিঙ্গ : মহিলা	LQX4336009 ফটো উপলব্ধ	210 নাম : হুছেন আলি পিতাৰ নাম: জমিৰ আলি ঘৰ নং : ৫৪ বয়স : 45 লিঙ্গ : পুৰুষ	LQX4336010 ফটো উপলব্ধ



211 নাম : হাচেন আলি পিতাৰ নাম: জামৰ আলি ঘৰ নং : ৫৪ বয়স : 43 লিঙ্গ : পুৰুষ	LQX4336021 ফটো উপলব্ধ	212 নাম : জইতন বেগম স্বামীৰ নাম: হুছেইন আলী ঘৰ নং : ৫৪ বয়স : 39 লিঙ্গ : মহিলা	LQX0465583 ফটো উপলব্ধ	213 নাম : ফি.ৰজন বেগম স্বামীৰ নাম: মঃ হাছিন আলী ঘৰ নং : ৫৪ বয়স : 36 লিঙ্গ : মহিলা	LQX0091827 ফটো উপলব্ধ
214 নাম : মনজ কুমী স্বামীৰ নাম: সুদৰ্শন কুমী ঘৰ নং : 54 বয়স : 26 লিঙ্গ : মহিলা	LQX7683519 ফটো উপলব্ধ	215 নাম : নানু খদাল পিতাৰ নাম: বোধিয় খদাল ঘৰ নং : ৫৫ বয়স : 60 লিঙ্গ : পুৰুষ	LQX4336032 ফটো উপলব্ধ	216 নাম : মাকনী খদাল স্বামীৰ নাম: নানু খদাল ঘৰ নং : ৫৫ বয়স : 55 লিঙ্গ : মহিলা	LQX4336043 ফটো উপলব্ধ
217 নাম : বীৰেন খদাল পিতাৰ নাম: বোধিয় খদাল ঘৰ নং : ৫৫ বয়স : 42 লিঙ্গ : পুৰুষ	LQX4336054 ফটো উপলব্ধ	218 নাম : ৰোহিনী খদাল স্বামীৰ নাম: বীৰেন খদাল ঘৰ নং : ৫৫ বয়স : 35 লিঙ্গ : মহিলা	LQX1591431 ফটো উপলব্ধ	219 নাম : ভোলা খদাল পিতাৰ নাম: মহেন্দ্ৰ খদাল ঘৰ নং : ৫৬ বয়স : 50 লিঙ্গ : পুৰুষ	LQX4336076 ফটো উপলব্ধ
220 নাম : সন্তোষী খদাল স্বামীৰ নাম: ভোলা খদাল ঘৰ নং : ৫৬ বয়স : 43 লিঙ্গ : মহিলা	LQX4336087 ফটো উপলব্ধ	221 নাম : চামতি খদাল পিতাৰ নাম: শশী খদাল ঘৰ নং : ৫৭ বয়স : 39 লিঙ্গ : মহিলা	LQX4336098 ফটো উপলব্ধ	222 নাম : শিশু তাতী পিতাৰ নাম: নন্দ তাতী ঘৰ নং : ৫৮ বয়স : 62 লিঙ্গ : পুৰুষ	LQX4336112 ফটো উপলব্ধ
223 নাম : বগী তাতী স্বামীৰ নাম: শিশু তাতী ঘৰ নং : ৫৮ বয়স : 58 লিঙ্গ : মহিলা	LQX4336123 ফটো উপলব্ধ	224 নাম : ৰমন তাতী পিতাৰ নাম: শিশু তাতী ঘৰ নং : ৫৮ বয়স : 42 লিঙ্গ : পুৰুষ	LQX4336134 ফটো উপলব্ধ	225 নাম : মনিকা তাতী স্বামীৰ নাম: ৰমন তাতী ঘৰ নং : ৫৮ বয়স : 37 লিঙ্গ : মহিলা	LQX1591384 ফটো উপলব্ধ
226 নাম : কুলেন তাতী পিতাৰ নাম: শিশু ৰাম তাতী ঘৰ নং : ৫৮ বয়স : 34 লিঙ্গ : পুৰুষ	LQX0239806 ফটো উপলব্ধ	227 নাম : কুখেশ্বৰ তাঁতী পিতাৰ নাম: শিশুৰাম তাতী ঘৰ নং : ৫৮ বয়স : 31 লিঙ্গ : পুৰুষ	LQX0239939 ফটো উপলব্ধ	228 নাম : মণিকা তাঁতী স্বামীৰ নাম: কুখেশ্বৰ তাঁতী ঘৰ নং : ৫৮ বয়স : 30 লিঙ্গ : মহিলা	LQX0508754 ফটো উপলব্ধ
229 নাম : ভাগ্য তাঁতী স্বামীৰ নাম: কুলেন তাঁতী ঘৰ নং : 58 বয়স : 28 লিঙ্গ : মহিলা	LQX0558429 ফটো উপলব্ধ	230 নাম : ৰীতা তাঁতী পিতাৰ নাম: শাসী তাতী ঘৰ নং : 58 বয়স : 25 লিঙ্গ : মহিলা	QBH0112755 ফটো উপলব্ধ	231 নাম : পৰেচ তাতী পিতাৰ নাম: বুধেশ্বৰ তাতী ঘৰ নং : ৫৯ বয়স : 36 লিঙ্গ : পুৰুষ	LQX1591088 ফটো উপলব্ধ
232 নাম : মংগল তাতী পিতাৰ নাম: বুধেশ্বৰ তাতী ঘৰ নং : ৫৯ বয়স : 33 লিঙ্গ : পুৰুষ	LQX0113431 ফটো উপলব্ধ	233 নাম : বন তাঁতী স্বামীৰ নাম: পৰেচ তাঁতী ঘৰ নং : ৫৯ বয়স : 33 লিঙ্গ : মহিলা	LQX1591635 ফটো উপলব্ধ	234 নাম : সোনিয়াৰো গোৱালা স্বামীৰ নাম: মুস্কু লোহাৰ ঘৰ নং : ৬০ বয়স : 65 লিঙ্গ : মহিলা	LQX0513150 ফটো উপলব্ধ
235 নাম : চাৰ বৈশ্য স্বামীৰ নাম: খগেন বৈশ্য ঘৰ নং : ৬১ বয়স : 52 লিঙ্গ : মহিলা	LQX4336190 ফটো উপলব্ধ	236 নাম : মুকুট বৈশ্য পিতাৰ নাম: খগেন বৈশ্য ঘৰ নং : ৬১ বয়স : 42 লিঙ্গ : পুৰুষ	LQX4336203 ফটো উপলব্ধ	237 নাম : মহেশ বৈশ্য পিতাৰ নাম: খগেন বৈশ্য ঘৰ নং : ৬১ বয়স : 40 লিঙ্গ : পুৰুষ	LQX4336214 ফটো উপলব্ধ
238 নাম : শেৱালী নাথ বৈশ্য স্বামীৰ নাম: মুকুট বৈশ্য ঘৰ নং : ৬১ বয়স : 31 লিঙ্গ : মহিলা	LQX0261271 ফটো উপলব্ধ	239 নাম : দালিমি ডেকা বৈশ্য স্বামীৰ নাম: মহেশ বৈশ্য ঘৰ নং : 61 বয়স : 27 লিঙ্গ : মহিলা	LQX0261214 ফটো উপলব্ধ	240 নাম : ভাবজ্যোতী কলিতা পিতাৰ নাম: মনো কলিতা ঘৰ নং : 61ক বয়স : 22 লিঙ্গ : পুৰুষ	LQX0575373 ফটো উপলব্ধ



241 নাম : মনো কলিতা পিতাৰ নাম: হৰকান্ত কলিতা ঘৰ নং : ৬১ক বয়স : 50 লিঙ্গ : পুৰুষ	LQX4336225 ফটো উপলব্ধ	242 নাম : ভাগ্য কলিতা স্বামীৰ নাম: মনো কলিতা ঘৰ নং : ৬১ক বয়স : 42 লিঙ্গ : মহিলা	LQX4336236 ফটো উপলব্ধ	243 নাম : প্রমোদ আলি পিতাৰ নাম: বহমত আলি ঘৰ নং : ৬২ বয়স : 62 লিঙ্গ : পুৰুষ	LQX4336247 ফটো উপলব্ধ
244 নাম : চায়েফজান বেগম স্বামীৰ নাম: প্রমোদ আলি ঘৰ নং : ৬২ বয়স : 50 লিঙ্গ : মহিলা	LQX4336258 ফটো উপলব্ধ	245 নাম : বাহাৰুল ইছলাম পিতাৰ নাম: ফাৰমুড আলী ঘৰ নং : ৬২ বয়স : 32 লিঙ্গ : পুৰুষ	LQX0244467 ফটো উপলব্ধ	246 নাম : সকিলা খাতুন স্বামীৰ নাম: মোস্তকুল আলি ঘৰ নং : 62 বয়স : 26 লিঙ্গ : মহিলা	LQX0420000 ফটো উপলব্ধ
247 নাম : মহঃ মোস্তকুল আলী পিতাৰ নাম: মহঃ ফে.মুদ আলী ঘৰ নং : 62 বয়স : 25 লিঙ্গ : পুৰুষ	LQX0249441 ফটো উপলব্ধ	248 নাম : জুনৱাৰা বেগম স্বামীৰ নাম: বাহাৰুল ইছলাম ঘৰ নং : 62 বয়স : 25 লিঙ্গ : মহিলা	LQX0432179 ফটো উপলব্ধ	249 নাম : গিয়াসুদ্দিন আলী পিতাৰ নাম: প্রমোদ আলী ঘৰ নং : ৬২ বয়স : 23 লিঙ্গ : পুৰুষ	LQX0543470 ফটো উপলব্ধ
250 নাম : খাইৰুল হাছাৰ পিতাৰ নাম: হুচেন আলি ঘৰ নং : ৬৩ বয়স : 65 লিঙ্গ : পুৰুষ	LQX4336270 ফটো উপলব্ধ	251 নাম : মফিজুন নিশা স্বামীৰ নাম: খাইৰুল হসৰ ঘৰ নং : Teliapara, Assam, India বয়স : 46 লিঙ্গ : মহিলা	LQX1151711 ফটো উপলব্ধ	252 নাম : মঃ গুলাম ৰাৰুৱনী পিতাৰ নাম: খাইৰুল হাছাৰ ঘৰ নং : ৬৩ বয়স : 32 লিঙ্গ : পুৰুষ	LQX0023606 ফটো উপলব্ধ
253 নাম : নাজিৰ আলি পিতাৰ নাম: হিতী আলি ঘৰ নং : ৬৪ বয়স : 60 লিঙ্গ : পুৰুষ	LQX4336305 ফটো উপলব্ধ	254 নাম : ইলিজা বেগম স্বামীৰ নাম: নাজিৰ আলি ঘৰ নং : ৬৪ বয়স : 55 লিঙ্গ : মহিলা	LQX4336316 ফটো উপলব্ধ	255 নাম : ওহেদ আলি পিতাৰ নাম: নাজিৰ আলি ঘৰ নং : 64 বয়স : 38 লিঙ্গ : পুৰুষ	QBH0062182 ফটো উপলব্ধ
256 নাম : আব্দুল ৰহমান পিতাৰ নাম: খাইৰুল আলি ঘৰ নং : ৬৬ বয়স : 62 লিঙ্গ : পুৰুষ	LQX4336338 ফটো উপলব্ধ	257 নাম : ম. বাবুল চৌধুৰী পিতাৰ নাম: খাইৰুল আলি ঘৰ নং : ৬৬ বয়স : 60 লিঙ্গ : পুৰুষ	LQX4336361 ফটো উপলব্ধ	258 নাম : জয়তন বেগম স্বামীৰ নাম: ভয়নুৰ আলি ঘৰ নং : ৬৬ বয়স : 58 লিঙ্গ : মহিলা	LQX4336394 ফটো উপলব্ধ
259 নাম : হাৰুন আলি পিতাৰ নাম: খাইৰুল আলি ঘৰ নং : ৬৬ বয়স : 58 লিঙ্গ : পুৰুষ	LQX4336350 ফটো উপলব্ধ	260 নাম : খবিৰ আলি পিতাৰ নাম: খাইৰুল আলি ঘৰ নং : ৬৬ বয়স : 55 লিঙ্গ : পুৰুষ	LQX4336372 ফটো উপলব্ধ	261 নাম : নিলীমা চুলতানা স্বামীৰ নাম: খবিৰ আলি ঘৰ নং : ৬৬ বয়স : 44 লিঙ্গ : মহিলা	LQX4336383 ফটো উপলব্ধ
262 নাম : হাফিজুল হক পিতাৰ নাম: ভয়নুৰ আলি ঘৰ নং : ৬৬ বয়স : 40 লিঙ্গ : পুৰুষ	LQX4336407 ফটো উপলব্ধ	263 নাম : বুৰী বেগম পিতাৰ নাম: ভয়নুৰ আলি ঘৰ নং : ৬৬ বয়স : 38 লিঙ্গ : মহিলা	LQX4336418 ফটো উপলব্ধ	264 নাম : মঃফাৰুক আলী পিতাৰ নাম: মঃ ভয়নুৰ আলী ঘৰ নং : ৬৬ বয়স : 33 লিঙ্গ : পুৰুষ	LQX0103549 ফটো উপলব্ধ
265 নাম : চহিদুল আলম পিতাৰ নাম: ভয়নুৰ আলী ঘৰ নং : ৬৬ বয়স : 25 লিঙ্গ : পুৰুষ	LQX0261172 ফটো উপলব্ধ	266 নাম : পবিত্ৰ গৌড় পিতাৰ নাম: চুকদেউ গৌড় ঘৰ নং : 66 বয়স : 24 লিঙ্গ : পুৰুষ	QBH0033795 ফটো উপলব্ধ	E 267 নাম : কৰিনা চব্বনম পিতাৰ নাম: খবিৰ আলি ঘৰ নং : 66 বয়স : 22 লিঙ্গ : মহিলা	QBH0093120 ফটো উপলব্ধ
268 নাম : আব্দুল কৰিম চৌধুৰী পিতাৰ নাম: হাতেম আলী চৌধুৰী ঘৰ নং : ৬৭ বয়স : 56 লিঙ্গ : পুৰুষ	LQX4336441 ফটো উপলব্ধ	269 নাম : মইনুল হক চৌধুৰী পিতাৰ নাম: হাতেম আলী চৌধুৰী ঘৰ নং : ৬৭ বয়স : 48 লিঙ্গ : পুৰুষ	LQX4336463 ফটো উপলব্ধ	270 নাম : চাজিদা বেগম স্বামীৰ নাম: আব্দুল কৰিম চৌধুৰী ঘৰ নং : 67 বয়স : 48 লিঙ্গ : মহিলা	LQX4336496 ফটো উপলব্ধ



271 নাম : মামনী বেগম পিতাৰ নাম: হাতেম আলি চৌধুৰী ঘৰ নং : ৬৭ বয়স : 42 লিঙ্গ : মহিলা	LQX4336485 ফটো উপলব্ধ	272 নাম : বনালআইলা বেগম বেগম স্বামীৰ নাম: মইনুল হক চৌধুৰী ঘৰ নং : ৬৭ বয়স : 41 লিঙ্গ : মহিলা	LQX4336474 ফটো উপলব্ধ	273 নাম : খালিদ কৰিম পিতাৰ নাম: আবদুল কৰিম চৌধুৰী ঘৰ নং : 67 বয়স : 24 লিঙ্গ : পুৰুষ	LQX0430843 ফটো উপলব্ধ
274 নাম : শ্ৰী নাছৰিন চৌধুৰী পিতাৰ নাম: মইনুল হক চৌধুৰী ঘৰ নং : 67 বয়স : 20 লিঙ্গ : মহিলা	QBH0112763 ফটো উপলব্ধ	275 নাম : চাহিদ কৰিম পিতাৰ নাম: আব্দুল কৰিম চৌধুৰী ঘৰ নং : 67 বয়স : 19 লিঙ্গ : পুৰুষ	QBH0169649 ফটো উপলব্ধ	276 নাম : আফিয়া বেগম স্বামীৰ নাম: মোজামিল হক চৌধুৰী ঘৰ নং : ৬৮ বয়স : 68 লিঙ্গ : মহিলা	LQX4336509 ফটো উপলব্ধ
277 নাম : ফজল হক চৌধুৰী পিতাৰ নাম: মজামিল হক চৌধুৰী ঘৰ নং : ৬৮ বয়স : 56 লিঙ্গ : পুৰুষ	LQX4336510 ফটো উপলব্ধ	278 নাম : মমল হক চৌধুৰী পিতাৰ নাম: ম. মোজামিল হক চৌধুৰী ঘৰ নং : ৬৮ বয়স : 52 লিঙ্গ : পুৰুষ	LQX4336521 ফটো উপলব্ধ	279 নাম : মনুৰা বেগম চৌধুৰী স্বামীৰ নাম: ফজল হক চৌধুৰী ঘৰ নং : ৬৮ বয়স : 48 লিঙ্গ : মহিলা	LQX4336601 ফটো উপলব্ধ
280 নাম : বুবুল হক চৌধুৰী পিতাৰ নাম: মজামিল হক চৌধুৰী ঘৰ নং : ৬৮ বয়স : 48 লিঙ্গ : পুৰুষ	LQX4336532 ফটো উপলব্ধ	E 281 নাম : অহেদুৰ হক চৌধুৰী পিতাৰ নাম: ম. মোজামিল হক চৌধুৰী ঘৰ নং : ৬৮ বয়স : 45 লিঙ্গ : পুৰুষ	LQX4336543 ফটো উপলব্ধ	282 নাম : আচমা বেগম স্বামীৰ নাম: মমল হক চৌধুৰী ঘৰ নং : ৬৮ বয়স : 45 লিঙ্গ : মহিলা	LQX4336598 ফটো উপলব্ধ
283 নাম : ফাজিল হক চৌধুৰী পিতাৰ নাম: ম. মোজামিল হক চৌধুৰী ঘৰ নং : ৬৮ বয়স : 43 লিঙ্গ : পুৰুষ	LQX4336554 ফটো উপলব্ধ	284 নাম : জামাতুল হুছেইন চৌধুৰী স্বামীৰ নাম: বুবুল হক চৌধুৰী ঘৰ নং : ৬৮ বয়স : 42 লিঙ্গ : মহিলা	LQX4336587 ফটো উপলব্ধ	285 নাম : আব্দুল হক পিতাৰ নাম: মোজামিল হক চৌধুৰী ঘৰ নং : ৬৮ বয়স : 40 লিঙ্গ : পুৰুষ	LQX4336565 ফটো উপলব্ধ
# 286 নাম : বেশমা বেগম স্বামীৰ নাম: আব্দুল হক ঘৰ নং : ৬৮ বয়স : 35 লিঙ্গ : মহিলা	LQX4340572 ফটো উপলব্ধ	287 নাম : ফাৰহিনা চৌধুৰী পিতাৰ নাম: ফজল হক চৌধুৰী ঘৰ নং : 68 বয়স : 25 লিঙ্গ : মহিলা	LQX0415083 ফটো উপলব্ধ	288 নাম : পীনাজ হুছেইন চৌধুৰী পিতাৰ নাম: বুবুল হক চৌধুৰী ঘৰ নং : 68 বয়স : 22 লিঙ্গ : মহিলা	LQX0547976 ফটো উপলব্ধ
289 নাম : ইৰফান আমান চৌধুৰী পিতাৰ নাম: বুবুল হক চৌধুৰী ঘৰ নং : 68 বয়স : 21 লিঙ্গ : পুৰুষ	QBH0098699 ফটো উপলব্ধ	290 নাম : ভায়োলেট ফজল চৌধুৰী পিতাৰ নাম: ফজল হক চৌধুৰী ঘৰ নং : 68 বয়স : 21 লিঙ্গ : মহিলা	QBH0098897 ফটো উপলব্ধ	291 নাম : আব্দুল মুস্তাক চৌধুৰী পিতাৰ নাম: মমল হক চৌধুৰী ঘৰ নং : 68 বয়স : 20 লিঙ্গ : পুৰুষ	QBH0098707 ফটো উপলব্ধ
292 নাম : নুৰন নেছা স্বামীৰ নাম: খছনুৰ আলী ঘৰ নং : ৬৯ বয়স : 55 লিঙ্গ : মহিলা	LQX4336645 ফটো উপলব্ধ	293 নাম : চফিকুল হক পিতাৰ নাম: খছনুৰ আলি ঘৰ নং : ৬৯ বয়স : 42 লিঙ্গ : পুৰুষ	LQX4336623 ফটো উপলব্ধ	294 নাম : ফিজনুৰ আলি পিতাৰ নাম: খছনুৰ আলি ঘৰ নং : ৬৯ বয়স : 38 লিঙ্গ : পুৰুষ	LQX4336634 ফটো উপলব্ধ
295 নাম : মঃ ৰাজীৱ আলী পিতাৰ নাম: মঃ খছনুৰ আলী ঘৰ নং : ৬৯ বয়স : 33 লিঙ্গ : পুৰুষ	LQX0250738 ফটো উপলব্ধ	296 নাম : মীৰু হক পিতাৰ নাম: খাসনুৰ আলী ঘৰ নং : 69 বয়স : 25 লিঙ্গ : পুৰুষ	LQX0249474 ফটো উপলব্ধ	297 নাম : আৰ্জিনা বেগম স্বামীৰ নাম: ৰাজীৱ আলী ঘৰ নং : ৬৯ বয়স : 25 লিঙ্গ : মহিলা	LQX0308841 ফটো উপলব্ধ
298 নাম : গোলাশ্ৰী বেগম স্বামীৰ নাম: ফিজানুৰ আলী ঘৰ নং : 69 বয়স : 25 লিঙ্গ : মহিলা	LQX0429720 ফটো উপলব্ধ	299 নাম : নৌচাদ আলি পিতাৰ নাম: আচমান আলি ঘৰ নং : ৭০ বয়স : 76 লিঙ্গ : পুৰুষ	LQX4336656 ফটো উপলব্ধ	300 নাম : সায়ৰা বেগম স্বামীৰ নাম: নৌচাদ আলী ঘৰ নং : ৭০ বয়স : 55 লিঙ্গ : মহিলা	LQX4336667 ফটো উপলব্ধ



301 নাম : নজৰুল হক পিতাৰ নাম: নৌচাদ হক ঘৰ নং : ৭০ বয়স : 40 লিঙ্গ : পুৰুষ	LQX4336678 ফটো উপলব্ধ	302 নাম : বীতুমণি বেগম স্বামীৰ নাম: নজৰুল হক ঘৰ নং : ৭০ বয়স : 40 লিঙ্গ : মহিলা	LQX1591419 ফটো উপলব্ধ	303 নাম : মামণি বেগম পিতাৰ নাম: নৌচাদ আলী ঘৰ নং : ৭০ বয়স : 37 লিঙ্গ : মহিলা	LQX4340594 ফটো উপলব্ধ
304 নাম : ফাৰুক চৌধুৰী পিতাৰ নাম: নৌচাদ আলী ঘৰ নং : ৭০ বয়স : 34 লিঙ্গ : পুৰুষ	LQX4340583 ফটো উপলব্ধ	305 নাম : মহম্মদ আলী পিতাৰ নাম: বহমত আলী ঘৰ নং : ৭১ বয়স : 58 লিঙ্গ : পুৰুষ	LQX4336690 ফটো উপলব্ধ	306 নাম : নজ.মীৰাৰা বেগম স্বামীৰ নাম: মহম্মদ আলী ঘৰ নং : ৭১ বয়স : 52 লিঙ্গ : মহিলা	LQX4336703 ফটো উপলব্ধ
307 নাম : হজৰত আহমেদ পিতাৰ নাম: মহম্মদ আলী ঘৰ নং : ৭১ বয়স : 27 লিঙ্গ : পুৰুষ	LQX0175570 ফটো উপলব্ধ	308 নাম : খাদিজা বেগম পিতাৰ নাম: মহম্মদ আলী ঘৰ নং : 71 বয়স : 20 লিঙ্গ : মহিলা	QBH0033654 ফটো উপলব্ধ	309 নাম : আজাদ আলি পিতাৰ নাম: হাৰেজ আলি ঘৰ নং : ৭১ বয়স : 65 লিঙ্গ : পুৰুষ	LQX4336714 ফটো উপলব্ধ
310 নাম : বুৰজান বেগম স্বামীৰ নাম: আজাদ আলি ঘৰ নং : ৭২ বয়স : 51 লিঙ্গ : মহিলা	LQX4336725 ফটো উপলব্ধ	311 নাম : মঃ আব্দুল কাদীৰ পিতাৰ নাম: মঃ আজাদ আলী ঘৰ নং : ৭২ বয়স : 32 লিঙ্গ : পুৰুষ	LQX0253856 ফটো উপলব্ধ	312 নাম : নুৰ বক্স আহমেদ পিতাৰ নাম: আব্দুল আলি ঘৰ নং : ৭৩ বয়স : 61 লিঙ্গ : পুৰুষ	LQX4336736 ফটো উপলব্ধ
313 নাম : মুন আহমেদ পিতাৰ নাম: নুৰবক্স আহমেদ ঘৰ নং : ৭৩ বয়স : 41 লিঙ্গ : পুৰুষ	LQX4336758 ফটো উপলব্ধ	314 নাম : বীন্দু আহমেদ পিতাৰ নাম: নুৰবক্স আহমেদ ঘৰ নং : ৭৩ বয়স : 39 লিঙ্গ : পুৰুষ	LQX4336769 ফটো উপলব্ধ	315 নাম : বমজান আহমেদ পিতাৰ নাম: নুৰ বক্স আহমেদ ঘৰ নং : ৭৩ বয়স : 36 লিঙ্গ : পুৰুষ	LQX1590961 ফটো উপলব্ধ
316 নাম : বাছিয়া বেগম স্বামীৰ নাম: মুন আহমেদ ঘৰ নং : ৭৩ বয়স : 32 লিঙ্গ : মহিলা	LQX0309567 ফটো উপলব্ধ	317 নাম : আজিজুল আহমেদ পিতাৰ নাম: নুৰ বক্স আহমেদ ঘৰ নং : ৭৩ বয়স : 30 লিঙ্গ : পুৰুষ	LQX1591180 ফটো উপলব্ধ	318 নাম : শামিনা বেগম স্বামীৰ নাম: বমজান আহমেদ ঘৰ নং : 73 বয়স : 29 লিঙ্গ : মহিলা	LQX0540450 ফটো উপলব্ধ
319 নাম : মনোৱাৰা বেগম স্বামীৰ নাম: ইয়াচিন আলী ঘৰ নং : ৭৪ক বয়স : 34 লিঙ্গ : মহিলা	LQX1591420 ফটো উপলব্ধ	320 নাম : ইয়াচিন আলী পিতাৰ নাম: মফিজ আলি ঘৰ নং : ৭৪ক বয়স : 32 লিঙ্গ : পুৰুষ	LQX4340721 ফটো উপলব্ধ	321 নাম : আখতাৰ আলী পিতাৰ নাম: মাহতাৰ আলি ঘৰ নং : ৭৫ বয়স : 60 লিঙ্গ : পুৰুষ	LQX4336792 ফটো উপলব্ধ
322 নাম : আতাৰ আলি পিতাৰ নাম: মাহতাৰ আলি ঘৰ নং : ৭৫ বয়স : 48 লিঙ্গ : পুৰুষ	LQX4336816 ফটো উপলব্ধ	323 নাম : জুনৱাৰা বেগম স্বামীৰ নাম: আতাৰ আলী ঘৰ নং : ৭৫ বয়স : 46 লিঙ্গ : মহিলা	LQX1591408 ফটো উপলব্ধ	324 নাম : বেণ বেগম স্বামীৰ নাম: আখতাৰ আলী ঘৰ নং : ৭৫ বয়স : 39 লিঙ্গ : মহিলা	LQX0110478 ফটো উপলব্ধ
325 নাম : আশাফুল আলী পিতাৰ নাম: আখতাৰ আলী ঘৰ নং : ৭৫ বয়স : 28 লিঙ্গ : পুৰুষ	LQX0175752 ফটো উপলব্ধ	326 নাম : মকিব আলি পিতাৰ নাম: ধনা আলি ঘৰ নং : ৭৬ বয়স : 70 লিঙ্গ : পুৰুষ	LQX4336827 ফটো উপলব্ধ	327 নাম : নুৰজাহান বেগম স্বামীৰ নাম: মকিব আলি ঘৰ নং : ৭৬ বয়স : 58 লিঙ্গ : মহিলা	LQX4336838 ফটো উপলব্ধ
328 নাম : মনিৰ আলি পিতাৰ নাম: মকিব আলি ঘৰ নং : ৭৬ বয়স : 40 লিঙ্গ : পুৰুষ	LQX4336849 ফটো উপলব্ধ	329 নাম : মহচেন আলী পিতাৰ নাম: মকিব আলি ঘৰ নং : ৭৬ বয়স : 37 লিঙ্গ : পুৰুষ	LQX4340709 ফটো উপলব্ধ	330 নাম : বিউটি বেগম স্বামীৰ নাম: মহচেন আলী ঘৰ নং : ৭৬ বয়স : 28 লিঙ্গ : মহিলা	LQX1122787 ফটো উপলব্ধ



331	LQX0423608	ফটো উপলব্ধ	332	LQX4336861	ফটো উপলব্ধ	333	LQX1591011	ফটো উপলব্ধ
নাম : গোলাপজান বেগম স্বামীৰ নাম: মনিৰ আলী ঘৰ নং : 76 বয়স : 25 লিঙ্গ : মহিলা			নাম : বামাজান আলী পিতাৰ নাম: চাদেক আলি ঘৰ নং : ৭৭ বয়স : 42 লিঙ্গ : পুৰুষ			নাম : ৰচিত আলী পিতাৰ নাম: চাদেক আলী ঘৰ নং : ৭৭ বয়স : 35 লিঙ্গ : পুৰুষ		
334	LQX1591577	ফটো উপলব্ধ	335	LQX1591340	ফটো উপলব্ধ	336	LQX0547885	ফটো উপলব্ধ
নাম : বীনা বেগম মাতৃৰ নাম: চাফিয়া বেগম ঘৰ নং : ৭৭ বয়স : 34 লিঙ্গ : মহিলা			নাম : ছাদিকুন বেগম স্বামীৰ নাম: ৰমজান আলী ঘৰ নং : ৭৭ বয়স : 34 লিঙ্গ : মহিলা			নাম : মাজিনা বেগম স্বামীৰ নাম: ৰচিত আলী ঘৰ নং : 77 বয়স : 29 লিঙ্গ : মহিলা		
337	LQX4336907	ফটো উপলব্ধ	338	LQX0261263	ফটো উপলব্ধ	339	LQX0558346	ফটো উপলব্ধ
নাম : চায়েদ আলী পিতাৰ নাম: নুৰচা আলি ঘৰ নং : ৭৮ বয়স : 50 লিঙ্গ : পুৰুষ			নাম : বুন বেগম স্বামীৰ নাম: চায়েদ আলী ঘৰ নং : ৭৮ বয়স : 36 লিঙ্গ : মহিলা			নাম : হানীফ আলী পিতাৰ নাম: হাবিব আলী ঘৰ নং : 78 বয়স : 27 লিঙ্গ : পুৰুষ		
340	LQX1112184	ফটো উপলব্ধ	341	LQX0308973	ফটো উপলব্ধ	342	LQX4336930	ফটো উপলব্ধ
নাম : ইস্তাজুল আলী পিতাৰ নাম: চায়েদ আলী ঘৰ নং : ৭৮ বয়স : 22 লিঙ্গ : পুৰুষ			নাম : মণি বেগম পিতাৰ নাম: মফিজ আলী ঘৰ নং : ৭৮ ক বয়স : 34 লিঙ্গ : মহিলা			নাম : নগেন হাজৰিকা পিতাৰ নাম: হেম হাজৰিকা ঘৰ নং : ৮১ বয়স : 63 লিঙ্গ : পুৰুষ		
343	LQX4336941	ফটো উপলব্ধ	344	LQX0450858	ফটো উপলব্ধ	345	LQX4336952	ফটো উপলব্ধ
নাম : নিৰ হাজৰিকা স্বামীৰ নাম: নগেন হাজৰিকা ঘৰ নং : ৮১ বয়স : 52 লিঙ্গ : মহিলা			নাম : মানস হাজৰিকা পিতাৰ নাম: নগেন হাজৰিকা ঘৰ নং : ৮১ বয়স : 25 লিঙ্গ : পুৰুষ			নাম : পদ্ম বৰুৱা পিতাৰ নাম: লীলিত বৰুৱা ঘৰ নং : ৮২ বয়স : 65 লিঙ্গ : পুৰুষ		
346	LQX4336963	ফটো উপলব্ধ	347	LQX4336974	ফটো উপলব্ধ	348	LQX0430751	ফটো উপলব্ধ
নাম : প্ৰতিভা বৰুৱা স্বামীৰ নাম: পদ্ম বৰুৱা ঘৰ নং : ৮২ বয়স : 58 লিঙ্গ : মহিলা			নাম : ৰমেন বৰুৱা পিতাৰ নাম: পদ্ম বৰুৱা ঘৰ নং : ৮২ বয়স : 38 লিঙ্গ : পুৰুষ			নাম : নবনিতা কলিতা বৰুৱা স্বামীৰ নাম: ৰমেন বৰুৱা ঘৰ নং : 82 বয়স : 27 লিঙ্গ : মহিলা		
349	LQX4336996	ফটো উপলব্ধ	350	LQX4337002	ফটো উপলব্ধ	351	LQX4337013	ফটো উপলব্ধ
নাম : বৰন বৰুৱা পিতাৰ নাম: চানাবাম বৰুৱা ঘৰ নং : ৮৩ বয়স : 45 লিঙ্গ : পুৰুষ			নাম : দিপালী বৰুৱা পিতাৰ নাম: চানাবাম বৰুৱা ঘৰ নং : ৮৩ বয়স : 43 লিঙ্গ : মহিলা			নাম : ফুলেশ্বৰী ডেকা স্বামীৰ নাম: হিন্দু ডেকা ঘৰ নং : ৮৪ বয়স : 85 লিঙ্গ : মহিলা		
352	LQX4337024	ফটো উপলব্ধ	353	LQX4337057	ফটো উপলব্ধ	354	LQX4337035	ফটো উপলব্ধ
নাম : প্ৰবীন ডেকা পিতাৰ নাম: হিন্দু ডেকা ঘৰ নং : ৮৪ বয়স : 60 লিঙ্গ : পুৰুষ			নাম : গনেশ্বৰী ডেকা স্বামীৰ নাম: প্ৰবীন ডেকা ঘৰ নং : ৮৪ বয়স : 60 লিঙ্গ : মহিলা			নাম : দেবেন ডেকা পিতাৰ নাম: হিন্দু ডেকা ঘৰ নং : ৮৪ বয়স : 52 লিঙ্গ : পুৰুষ		
355	LQX4337046	ফটো উপলব্ধ	356	LQX1591022	ফটো উপলব্ধ	357	LQX0113340	ফটো উপলব্ধ
নাম : প্ৰতিমা ডেকা স্বামীৰ নাম: দেবেন ডেকা ঘৰ নং : ৮৪ বয়স : 46 লিঙ্গ : মহিলা			নাম : তৰন ডেকা পিতাৰ নাম: প্ৰবীন ডেকা ঘৰ নং : ৮৪ বয়স : 32 লিঙ্গ : পুৰুষ			নাম : নবজিত সিং পিতাৰ নাম: দিপক সিংহ ঘৰ নং : ৮৪ বয়স : 27 লিঙ্গ : পুৰুষ		
358	LQX0309112	ফটো উপলব্ধ	359	LQX0533695	ফটো উপলব্ধ	360	QBH0118992	ফটো উপলব্ধ
নাম : ববিতা ডেকা স্বামীৰ নাম: তৰন ডেকা ঘৰ নং : ৮৪ বয়স : 25 লিঙ্গ : মহিলা			নাম : গীতা ডেকা পিতাৰ নাম: দেবেন ডেকা ঘৰ নং : ৮৪ বয়স : 24 লিঙ্গ : মহিলা			নাম : পম্পী ডেকা পিতাৰ নাম: দেবেন ডেকা ঘৰ নং : 84 বয়স : 21 লিঙ্গ : মহিলা		



361 নাম : মাকনি সিং স্বামীৰ নাম: দীপক সিং ঘৰ নং : ৮৪ক বয়স : 46 লিঙ্গ : মহিলা	LQX0112060 ফটো উপলব্ধ	362 নাম : সুনীল খদাল পিতাৰ নাম: খলিয়া খদাল ঘৰ নং : ৮৫ বয়স : 67 লিঙ্গ : পুৰুষ	LQX4337068 ফটো উপলব্ধ	363 নাম : সুভাশী খদাল স্বামীৰ নাম: সুনীল খদাল ঘৰ নং : ৮৫ বয়স : 60 লিঙ্গ : মহিলা	LQX4337079 ফটো উপলব্ধ
364 নাম : বীৰেন খদাল পিতাৰ নাম: সুনীল খদাল ঘৰ নং : ৮৫ বয়স : 40 লিঙ্গ : পুৰুষ	LQX4337080 ফটো উপলব্ধ	365 নাম : কল্পনা খদাল স্বামীৰ নাম: বীৰেন খদাল ঘৰ নং : ৮৫ বয়স : 38 লিঙ্গ : মহিলা	LQX4337091 ফটো উপলব্ধ	366 নাম : বীৰেন খদাল পিতাৰ নাম: চুনিল খদাল ঘৰ নং : ৮৫ বয়স : 33 লিঙ্গ : পুৰুষ	LQX1590927 ফটো উপলব্ধ
367 নাম : মৰমী খদাল পিতাৰ নাম: চুনিল খদাল ঘৰ নং : ৮৫ বয়স : 33 লিঙ্গ : মহিলা	LQX1591566 ফটো উপলব্ধ	368 নাম : গৌতম খদাল পিতাৰ নাম: চুনিল খদাল ঘৰ নং : ৮৫ বয়স : 31 লিঙ্গ : পুৰুষ	LQX1591191 ফটো উপলব্ধ	369 নাম : ৰূপা খদাল স্বামীৰ নাম: গৌতম খদাল ঘৰ নং : ৮৫ বয়স : 25 লিঙ্গ : মহিলা	QBH0127191 ফটো উপলব্ধ
370 নাম : খেলন খদাল পিতাৰ নাম: সনাতন খদাল ঘৰ নং : ৮৬ বয়স : 46 লিঙ্গ : পুৰুষ	LQX4337126 ফটো উপলব্ধ	371 নাম : মইনা খদাল স্বামীৰ নাম: খেলন খদাল ঘৰ নং : ৮৬ বয়স : 30 লিঙ্গ : মহিলা	LQX0264317 ফটো উপলব্ধ	372 নাম : বিচু খদাল পিতাৰ নাম: পণ্ডি খদাল ঘৰ নং : ৮৭ বয়স : 60 লিঙ্গ : পুৰুষ	LQX4337137 ফটো উপলব্ধ
373 নাম : পদোবা খদাল স্বামীৰ নাম: বিচু খদাল ঘৰ নং : ৮৭ বয়স : 50 লিঙ্গ : মহিলা	LQX4337148 ফটো উপলব্ধ	374 নাম : জয়ন্ত খদাল পিতাৰ নাম: বিচু খদাল ঘৰ নং : ৮৭ বয়স : 29 লিঙ্গ : পুৰুষ	LQX0175604 ফটো উপলব্ধ	S2 375 নাম : পুতুলী খদাল পিতাৰ নাম: বিচু খদাল ঘৰ নং : ৮৭ বয়স : 26 লিঙ্গ : মহিলা	QBH0034181 ফটো উপলব্ধ
376 নাম : জোনালী খদাল পিতাৰ নাম: জয়ন্ত খদাল ঘৰ নং : ৮৭ বয়স : 25 লিঙ্গ : মহিলা	QBH0034330 ফটো উপলব্ধ	377 নাম : নিলিমা খদাল পিতাৰ নাম: বিসু খদাল ঘৰ নং : ৮৭ বয়স : 23 লিঙ্গ : মহিলা	QBH0034322 ফটো উপলব্ধ	378 নাম : চেষ্ট গোৱালা পিতাৰ নাম: বিনোদ গোৱালা ঘৰ নং : ৮৯ বয়স : 50 লিঙ্গ : পুৰুষ	LQX4337160 ফটো উপলব্ধ
379 নাম : মিন গোৱালা পিতাৰ নাম: বিনোদ গোৱালা ঘৰ নং : ৮৯ বয়স : 38 লিঙ্গ : মহিলা	LQX4337171 ফটো উপলব্ধ	380 নাম : তপেশ্বৰ গোৱালা পিতাৰ নাম: বিনোদ গোৱালা ঘৰ নং : ৮৯ বয়স : 34 লিঙ্গ : পুৰুষ	LQX0118539 ফটো উপলব্ধ	381 নাম : কল্পনা গোৱালা স্বামীৰ নাম: তপেশ্বৰ গোৱালা ঘৰ নং : ৮৯ বয়স : 26 লিঙ্গ : মহিলা	QBH0034157 ফটো উপলব্ধ
382 নাম : মফিজান বেগম স্বামীৰ নাম: ৰফিত আলী ঘৰ নং : ৯১ বয়স : 75 লিঙ্গ : মহিলা	LQX4337182 ফটো উপলব্ধ	383 নাম : নুৰইছলাম আলি পিতাৰ নাম: বাচৰ আলি ঘৰ নং : ৯১ বয়স : 60 লিঙ্গ : পুৰুষ	LQX4337193 ফটো উপলব্ধ	384 নাম : মফিদা বেগম স্বামীৰ নাম: নুৰইছলাম আলি ঘৰ নং : ৯১ বয়স : 45 লিঙ্গ : মহিলা	LQX4337206 ফটো উপলব্ধ
385 নাম : ডিনুল ইছলাম পিতাৰ নাম: মঃ বাছৰ আলী ঘৰ নং : ৯১ বয়স : 45 লিঙ্গ : পুৰুষ	LQX4337217 ফটো উপলব্ধ	386 নাম : ৰছিদা বেগম স্বামীৰ নাম: ডিনুল ইছলাম ঘৰ নং : ৯১ বয়স : 35 লিঙ্গ : মহিলা	QBH0090738 ফটো উপলব্ধ	387 নাম : আব্দুল মজীদ আলী পিতাৰ নাম: নুৰইছলাম আলী ঘৰ নং : ৯১ বয়স : 24 লিঙ্গ : পুৰুষ	LQX0556472 ফটো উপলব্ধ
388 নাম : ৰিজ আলী পিতাৰ নাম: নুৰইছলাম আলী ঘৰ নং : ৯১ বয়স : 22 লিঙ্গ : পুৰুষ	LQX0556407 ফটো উপলব্ধ	389 নাম : চাদক্লাছ আলি পিতাৰ নাম: খাকিমুদ্দিন আহমেদ ঘৰ নং : ৯১ বয়স : 68 লিঙ্গ : পুৰুষ	LQX4337228 ফটো উপলব্ধ	390 নাম : আমিনা বেগম স্বামীৰ নাম: চাদক্লাছ আলি ঘৰ নং : ৯১ বয়স : 53 লিঙ্গ : মহিলা	LQX4337240 ফটো উপলব্ধ



391 নাম : আদিল চাহবাজ পিতাৰ নাম: চাদ আক্কাচ আলি ঘৰ নং : ৯২ বয়স : 32 লিঙ্গ : পুৰুষ	LQX4340776 ফটো উপলব্ধ	392 নাম : বাম পাটোৱাৰী পিতাৰ নাম: চন্দ্ৰ পাটোৱাৰী ঘৰ নং : ৯৪ বয়স : 72 লিঙ্গ : পুৰুষ	LQX4337251 ফটো উপলব্ধ	393 নাম : অকন পাটোৱাৰী স্বামীৰ নাম: বামু পাটোৱাৰী ঘৰ নং : ৯৪ বয়স : 60 লিঙ্গ : মহিলা	LQX4337262 ফটো উপলব্ধ
394 নাম : হেমন্ত পাটোৱাৰী পিতাৰ নাম: ৰামেশ্বৰ পাটোৱাৰী ঘৰ নং : ৯৪ বয়স : 34 লিঙ্গ : পুৰুষ	LQX4340798 ফটো উপলব্ধ	395 নাম : প্ৰণিতা তোচা পাটোৱাৰী স্বামীৰ নাম: হেমন্ত পাটোৱাৰী ঘৰ নং : 94 বয়স : 30 লিঙ্গ : মহিলা	LQX0251280 ফটো উপলব্ধ	396 নাম : গৌতম পাটোৱাৰী পিতাৰ নাম: বামু পাটোৱাৰী ঘৰ নং : 94 বয়স : 28 লিঙ্গ : পুৰুষ	LQX0251355 ফটো উপলব্ধ
397 নাম : পূজা বৰ্মন পিতাৰ নাম: বনমালী বৰ্মন ঘৰ নং : 94 বয়স : 25 লিঙ্গ : মহিলা	HPQ0600635 ফটো উপলব্ধ	398 নাম : অবনা সুদ পিতাৰ নাম: চেৰকু সুদ ঘৰ নং : ৯৫ বয়স : 62 লিঙ্গ : পুৰুষ	LQX4337273 ফটো উপলব্ধ	E 399 নাম : প্ৰমিলা শুদ্ৰ স্বামীৰ নাম: অৱনা শুদ্ৰ ঘৰ নং : ৯৫ বয়স : 50 লিঙ্গ : মহিলা	LQX4337284 ফটো উপলব্ধ
400 নাম : সজনা শুদ্ৰ স্বামীৰ নাম: অবনা শুদ্ৰ ঘৰ নং : ৯৫ বয়স : 48 লিঙ্গ : মহিলা	LQX4337308 ফটো উপলব্ধ	401 নাম : বিছু কৰ্মকাৰ পিতাৰ নাম: পদু কৰ্মকাৰ ঘৰ নং : ৯৫ বয়স : 42 লিঙ্গ : পুৰুষ	LQX1591135 ফটো উপলব্ধ	402 নাম : গজেন শুদ্ৰ পিতাৰ নাম: অবনা শুদ্ৰ ঘৰ নং : ৯৫ বয়স : 38 লিঙ্গ : পুৰুষ	LQX4337295 ফটো উপলব্ধ
403 নাম : মহেন্দ্ৰ সুদ পিতাৰ নাম: অৱনা সুদ ঘৰ নং : ৯৫ বয়স : 32 লিঙ্গ : পুৰুষ	LQX4340743 ফটো উপলব্ধ	404 নাম : উনিকা শুদ্ৰা স্বামীৰ নাম: কেশৱ শুদ্ৰা ঘৰ নং : 95 বয়স : 29 লিঙ্গ : মহিলা	LQX7688377 ফটো উপলব্ধ	405 নাম : কেশৱ শুদ্ৰা পিতাৰ নাম: অৱনা শুদ্ৰা ঘৰ নং : 95 বয়স : 29 লিঙ্গ : পুৰুষ	LQX0251371 ফটো উপলব্ধ
406 নাম : আশা সুদ স্বামীৰ নাম: গজেন সুদ ঘৰ নং : 95 বয়স : 28 লিঙ্গ : মহিলা	LQX0432047 ফটো উপলব্ধ	407 নাম : লক্ষন সুদ পিতাৰ নাম: অৱনা সুদ ঘৰ নং : 95 বয়স : 23 লিঙ্গ : পুৰুষ	QBH0144840 ফটো উপলব্ধ	S 408 নাম : জ্যোতিকা সুদ পিতাৰ নাম: অৱনা সুদ ঘৰ নং : 95 বয়স : 21 লিঙ্গ : মহিলা	LQX7681596 ফটো উপলব্ধ
409 নাম : কেশৱী ভূঞা পিতাৰ নাম: মুকুন্দ ভূঞা ঘৰ নং : ৯৭ বয়স : 55 লিঙ্গ : পুৰুষ	LQX4337364 ফটো উপলব্ধ	410 নাম : গীতিকা দাস ভূঞা স্বামীৰ নাম: কেশৱী ভূঞা ঘৰ নং : ৯৭ বয়স : 51 লিঙ্গ : মহিলা	LQX4337375 ফটো উপলব্ধ	411 নাম : পল্লৱী ভূঞা পিতাৰ নাম: কেশৱী ভূঞা ঘৰ নং : ৯৭ বয়স : 25 লিঙ্গ : মহিলা	LQX0261230 ফটো উপলব্ধ
412 নাম : লক্ষীৰাম মিত্ৰ পিতাৰ নাম: শুক্ৰা মিত্ৰ ঘৰ নং : ৯৮ বয়স : 58 লিঙ্গ : পুৰুষ	LQX4337386 ফটো উপলব্ধ	413 নাম : সুৰেশ মিত্ৰ পিতাৰ নাম: শুক্ৰা মিত্ৰ ঘৰ নং : ৯৮ বয়স : 48 লিঙ্গ : পুৰুষ	LQX4337397 ফটো উপলব্ধ	414 নাম : বীনা মিত্ৰ পিতাৰ নাম: শুক্ৰা মিত্ৰ ঘৰ নং : ৯৮ বয়স : 40 লিঙ্গ : মহিলা	LQX4337400 ফটো উপলব্ধ
415 নাম : প্ৰহ্লাদ সুদ পিতাৰ নাম: চেৰকু সুদ ঘৰ নং : ৯৯ বয়স : 55 লিঙ্গ : পুৰুষ	LQX4337422 ফটো উপলব্ধ	416 নাম : দ্বীপা সুদ স্বামীৰ নাম: প্ৰহ্লাদ সুদ ঘৰ নং : ৯৯ বয়স : 48 লিঙ্গ : মহিলা	LQX4337433 ফটো উপলব্ধ	417 নাম : ঘনিয়া সুদ পিতাৰ নাম: চেৰকু সুদ ঘৰ নং : ৯৯ বয়স : 47 লিঙ্গ : পুৰুষ	LQX4337444 ফটো উপলব্ধ
418 নাম : জুলী সুদ স্বামীৰ নাম: দেবেন সুদ ঘৰ নং : ৯৯ বয়স : 46 লিঙ্গ : মহিলা	LQX4340607 ফটো উপলব্ধ	419 নাম : দেবেন শুদ্ৰ পিতাৰ নাম: চেৰকু শুদ্ৰ ঘৰ নং : ৯৯ বয়স : 45 লিঙ্গ : পুৰুষ	LQX4337455 ফটো উপলব্ধ	420 নাম : বীতা সুদ স্বামীৰ নাম: ঘনিয়া সুদ ঘৰ নং : ৯৯ বয়স : 37 লিঙ্গ : মহিলা	LQX1591555 ফটো উপলব্ধ



421 নাম : হিতেশ সূদ পিতাৰ নাম: প্ৰহ্লাদ সূদ ঘৰ নং : 99 বয়স : 31 লিঙ্গ : পুৰুষ	LQX0414003 ফটো উপলব্ধ	422 নাম : জগেন শুদ্ৰা পিতাৰ নাম: দেবেন শুদ্ৰা ঘৰ নং : 99 বয়স : 22 লিঙ্গ : পুৰুষ	LQX1124130 ফটো উপলব্ধ	423 নাম : চৈয়দ বহুল আলী পিতাৰ নাম: হামিদ আলী ঘৰ নং : 99ক বয়স : 32 লিঙ্গ : পুৰুষ	LQX1591204 ফটো উপলব্ধ
424 নাম : চৈয়দ ৰফিক আলী পিতাৰ নাম: হামিদ আলী ঘৰ নং : 99ক বয়স : 32 লিঙ্গ : পুৰুষ	LQX1591113 ফটো উপলব্ধ	425 নাম : চৈয়দা আমিনা চিদ্দিকা স্বামীৰ নাম: চৈয়দ বহুল আলী ঘৰ নং : 99ক বয়স : 25 লিঙ্গ : মহিলা	LQX0432039 ফটো উপলব্ধ	426 নাম : চৈয়দা নৰয়াচমিন পাৰব্ৰিন স্বামীৰ নাম: চৈয়দ ৰফিক আলী ঘৰ নং : 99ক বয়স : 25 লিঙ্গ : মহিলা	LQX0428805 ফটো উপলব্ধ
427 নাম : হামিদ আলি পিতাৰ নাম: চাদেক আলি ঘৰ নং : 99ক বয়স : 60 লিঙ্গ : পুৰুষ	LQX4337466 ফটো উপলব্ধ	428 নাম : ফাইজান বেগম স্বামীৰ নাম: হামিদ আলি ঘৰ নং : 99ক বয়স : 44 লিঙ্গ : মহিলা	LQX4337477 ফটো উপলব্ধ	429 নাম : গীৰিধৰ গোড় পিতাৰ নাম: বঙ্গৰাম গোড় ঘৰ নং : 99ক বয়স : 42 লিঙ্গ : পুৰুষ	LQX1590916 ফটো উপলব্ধ
430 নাম : মীৰা গোড় স্বামীৰ নাম: গিৰীধাৰী গোড় ঘৰ নং : 99ক বয়স : 37 লিঙ্গ : মহিলা	LQX1591599 ফটো উপলব্ধ	431 নাম : দুখনী তছা স্বামীৰ নাম: বংশী তছা ঘৰ নং : 99ক বয়স : 60 লিঙ্গ : মহিলা	LQX4337499 ফটো উপলব্ধ	432 নাম : পূৰ্ণিমা তছা মাতৃৰ নাম: দুখনী তছা ঘৰ নং : 99ক বয়স : 40 লিঙ্গ : মহিলা	LQX0309674 ফটো উপলব্ধ
433 নাম : বাবুল কৰ্মকাৰ পিতাৰ নাম: নাৰায়ন কৰ্মকাৰ ঘৰ নং : 101 ক বয়স : 23 লিঙ্গ : পুৰুষ	LQX0543504 ফটো উপলব্ধ	434 নাম : লক্ষীৰাম কৰ্মকাৰ পিতাৰ নাম: নাৰায়ন কৰ্মকাৰ ঘৰ নং : 99ক বয়স : 42 লিঙ্গ : পুৰুষ	LQX4337502 ফটো উপলব্ধ	435 নাম : বীনা কৰ্মকাৰ পিতাৰ নাম: নাৰায়ন কৰ্মকাৰ ঘৰ নং : 99ক বয়স : 39 লিঙ্গ : মহিলা	LQX1591486 ফটো উপলব্ধ
436 নাম : বীণা কৰ্মকাৰ পিতাৰ নাম: নাৰায়ন কৰ্মকাৰ ঘৰ নং : 99ক বয়স : 37 লিঙ্গ : মহিলা	LQX1591453 ফটো উপলব্ধ	437 নাম : বাসন্তী কৰ্মকাৰ স্বামীৰ নাম: লক্ষীৰাম কৰ্মকাৰ ঘৰ নং : 99ক বয়স : 37 লিঙ্গ : মহিলা	LQX4337524 ফটো উপলব্ধ	438 নাম : নীৰ কৰ্মকাৰ স্বামীৰ নাম: বাৰেন কৰ্মকাৰ ঘৰ নং : 99ক বয়স : 34 লিঙ্গ : মহিলা	LQX1591464 ফটো উপলব্ধ
D 439 নাম : হীৰালাল চৰকাৰ পিতাৰ নাম: শৰত চৰকাৰ ঘৰ নং : 99ক বয়স : 56 লিঙ্গ : পুৰুষ	LQX4337546 ফটো উপলব্ধ	D 440 নাম : চিন্তা চৰকাৰ স্বামীৰ নাম: হীৰালাল চৰকাৰ ঘৰ নং : 99ক বয়স : 48 লিঙ্গ : মহিলা	LQX4337557 ফটো উপলব্ধ	441 নাম : দিপক বৈশ্য পিতাৰ নাম: খৰ্গেশ্বৰ বৈশ্য ঘৰ নং : 99ক বয়স : 46 লিঙ্গ : পুৰুষ	LQX4337591 ফটো উপলব্ধ
442 নাম : বুল বৈশ্য স্বামীৰ নাম: দ্বিপক বৈশ্য ঘৰ নং : 99ক বয়স : 44 লিঙ্গ : মহিলা	LQX4337604 ফটো উপলব্ধ	443 নাম : মিলন বৈশ্য পিতাৰ নাম: দ্বিপক বৈশ্য ঘৰ নং : 99ক বয়স : 28 লিঙ্গ : পুৰুষ	LQX0111831 ফটো উপলব্ধ	444 নাম : বনশ্ৰী বৈশ্য পিতাৰ নাম: চক্ৰ বৈশ্য ঘৰ নং : 103 বয়স : 26 লিঙ্গ : মহিলা	LQX0419879 ফটো উপলব্ধ
445 নাম : ৰাম চন্দ্ৰ বৈশ্য পিতাৰ নাম: দ্বিপক বৈশ্য ঘৰ নং : 103 বয়স : 23 লিঙ্গ : পুৰুষ	LQX0567719 ফটো উপলব্ধ	446 নাম : পাখী ব্ৰা বৈশ্য স্বামীৰ নাম: মিলন বৈশ্য ঘৰ নং : 103 বয়স : 21 লিঙ্গ : মহিলা	QBH0145870 ফটো উপলব্ধ	447 নাম : ডিম্বেশ্বৰ পাটোৱাৰী পিতাৰ নাম: খৰ্গেন পাটোৱাৰী ঘৰ নং : 99ক বয়স : 60 লিঙ্গ : পুৰুষ	LQX4337637 ফটো উপলব্ধ
448 নাম : কবিতা পাটোৱাৰী স্বামীৰ নাম: ডিম্বেশ্বৰ পাটোৱাৰী ঘৰ নং : 99ক বয়স : 48 লিঙ্গ : মহিলা	LQX4337648 ফটো উপলব্ধ	449 নাম : চচিতা পাটোৱাৰী পিতাৰ নাম: ডিম্বেশ্বৰ পাটোৱাৰী ঘৰ নং : 104 বয়স : 19 লিঙ্গ : মহিলা	QBH0147116 ফটো উপলব্ধ	450 নাম : যাদব দাস পিতাৰ নাম: বোলাই দাস ঘৰ নং : 99ক বয়স : 62 লিঙ্গ : পুৰুষ	LQX4337659 ফটো উপলব্ধ



451 নাম : কাঞ্চন দাস স্বামীৰ নাম: যাদব দাস ঘৰ নং : ১০৫ বয়স : 52 লিঙ্গ : মহিলা	LQX4337660 ফটো উপলব্ধ	452 নাম : নৰহৰি দাস পিতাৰ নাম: যাদব দাস ঘৰ নং : 105 বয়স : 27 লিঙ্গ : পুৰুষ	LQX0408559 ফটো উপলব্ধ	E 453 নাম : জাফৰ আলী পিতাৰ নাম: চুলেমান আলি ঘৰ নং : ১০৬ বয়স : 50 লিঙ্গ : পুৰুষ	LQX4337671 ফটো উপলব্ধ
454 নাম : আবেদ আলি পিতাৰ নাম: কেৰুৰ আলি ঘৰ নং : ১০৭ বয়স : 60 লিঙ্গ : পুৰুষ	LQX4337693 ফটো উপলব্ধ	455 নাম : সুৰিয়া বেগম স্বামীৰ নাম: আবেদ আলী ঘৰ নং : 107 বয়স : 55 লিঙ্গ : মহিলা	LQX0404400 ফটো উপলব্ধ	D 456 নাম : পনৰ আলি পিতাৰ নাম: আবেদ আলি ঘৰ নং : ১০৭ বয়স : 38 লিঙ্গ : পুৰুষ	LQX4337706 ফটো উপলব্ধ
457 নাম : আমজেদ আলী পিতাৰ নাম: আবেদ আলী ঘৰ নং : 107 বয়স : 24 লিঙ্গ : পুৰুষ	LQX0402859 ফটো উপলব্ধ	458 নাম : বিবুল হক পিতাৰ নাম: খাইবুল আলি ঘৰ নং : ১০৮ বয়স : 47 লিঙ্গ : পুৰুষ	LQX4337739 ফটো উপলব্ধ	459 নাম : মৰজিনা বেগম স্বামীৰ নাম: বিবুল হক ঘৰ নং : ১০৮ বয়স : 42 লিঙ্গ : মহিলা	LQX4337751 ফটো উপলব্ধ
460 নাম : চামচন নেহা স্বামীৰ নাম: ছাহলাম আলী ঘৰ নং : ১০৮ বয়স : 40 লিঙ্গ : মহিলা	LQX4337740 ফটো উপলব্ধ	461 নাম : মস্তফা আলী পিতাৰ নাম: চাহলাম আলী ঘৰ নং : ১০৮ বয়স : 31 লিঙ্গ : পুৰুষ	LQX0308932 ফটো উপলব্ধ	462 নাম : সানমহামদ আলী পিতাৰ নাম: চাহলাম আলি ঘৰ নং : 108 বয়স : 26 লিঙ্গ : পুৰুষ	LQX0548305 ফটো উপলব্ধ
463 নাম : বিংকী বেগম পিতাৰ নাম: বিবুল হক ঘৰ নং : ১০৮ বয়স : 25 লিঙ্গ : মহিলা	LQX0309146 ফটো উপলব্ধ	E 464 নাম : চহিজান বেগম স্বামীৰ নাম: আহচেন আলি ঘৰ নং : ১১০ বয়স : 70 লিঙ্গ : মহিলা	LQX4337762 ফটো উপলব্ধ	465 নাম : নৰ ইচলাম আলি পিতাৰ নাম: আহচেন আলি ঘৰ নং : ১১০ বয়স : 55 লিঙ্গ : পুৰুষ	LQX4337773 ফটো উপলব্ধ
466 নাম : মইনুল হক পিতাৰ নাম: আহচেন আলি ঘৰ নং : ১১০ বয়স : 50 লিঙ্গ : পুৰুষ	LQX4337784 ফটো উপলব্ধ	467 নাম : ৰুফিয়া বেগম স্বামীৰ নাম: মইনুল হক ঘৰ নং : ১১০ বয়স : 46 লিঙ্গ : মহিলা	LQX4337795 ফটো উপলব্ধ	468 নাম : গোলবাহাৰ বেগম পিতাৰ নাম: আহচেন আলি ঘৰ নং : ১১০ বয়স : 44 লিঙ্গ : মহিলা	LQX4337808 ফটো উপলব্ধ
469 নাম : দিলজান বেগম পিতাৰ নাম: আহচেন আলি ঘৰ নং : ১১০ বয়স : 42 লিঙ্গ : মহিলা	LQX4337819 ফটো উপলব্ধ	470 নাম : আইনুল হক পিতাৰ নাম: আহচেন আলী ঘৰ নং : ১১০ বয়স : 40 লিঙ্গ : পুৰুষ	LQX4337820 ফটো উপলব্ধ	471 নাম : চেলিমা বেগম স্বামীৰ নাম: নৰ ইছলাম আলী ঘৰ নং : ১১০ বয়স : 35 লিঙ্গ : মহিলা	LQX0008086 ফটো উপলব্ধ
472 নাম : জুলেখা বেগম স্বামীৰ নাম: আইনুল হক ঘৰ নং : ১১০ বয়স : 33 লিঙ্গ : মহিলা	LQX0261255 ফটো উপলব্ধ	473 নাম : মুন্না আহমেদ মাতৃৰ নাম: দিলজান বেগম ঘৰ নং : ১১০ বয়স : 25 লিঙ্গ : পুৰুষ	LQX0309658 ফটো উপলব্ধ	474 নাম : ছুনফা বেগম স্বামীৰ নাম: মুন্না আহমেদ ঘৰ নং : ১১০ বয়স : 25 লিঙ্গ : মহিলা	LQX0309666 ফটো উপলব্ধ
475 নাম : আছমা বেগম পিতাৰ নাম: নৰইছলাম আলী ঘৰ নং : ১১০ বয়স : 21 লিঙ্গ : মহিলা	LQX7664063 ফটো উপলব্ধ	476 নাম : ৰেজিম হক পিতাৰ নাম: মইনুল হক ঘৰ নং : 110 বয়স : 20 লিঙ্গ : পুৰুষ	QBH0092452 ফটো উপলব্ধ	477 নাম : নাজমা বেগম পিতাৰ নাম: নৰইছলাম আলী ঘৰ নং : 110 বয়স : 20 লিঙ্গ : মহিলা	QBH0167270 ফটো উপলব্ধ
#2 478 নাম : ফিৰোজ আলী পিতাৰ নাম: আহচেন আলী ঘৰ নং : 111 বয়স : 55 লিঙ্গ : পুৰুষ	LQX4340696 ফটো উপলব্ধ	479 নাম : গুলবান বেগম স্বামীৰ নাম: ফিৰোজ আলি ঘৰ নং : ১১১ বয়স : 48 লিঙ্গ : মহিলা	LQX4337842 ফটো উপলব্ধ	480 নাম : চৈয়দ ৰেকিবুদ্দিন আহমেদ পিতাৰ নাম: ফিৰোজ আলী ঘৰ নং : ১১১ বয়স : 32 লিঙ্গ : পুৰুষ	LQX4340629 ফটো উপলব্ধ



481 নাম : বাজিবদীন আহমেদ পিতাৰ নাম: ফিৰোজ আলী ঘৰ নং : 111 বয়স : 24 লিঙ্গ : পুৰুষ	LQX0466888 ফটো উপলব্ধ	482 নাম : আশ্রাফ আলি পিতাৰ নাম: আৰ্কাচ আলি ঘৰ নং : 112 বয়স : 58 লিঙ্গ : পুৰুষ	LQX4337853 ফটো উপলব্ধ	483 নাম : চাজিদা বেগম স্বামীৰ নাম: আশ্রাফ আলি ঘৰ নং : 112 বয়স : 50 লিঙ্গ : মহিলা	LQX4337864 ফটো উপলব্ধ
484 নাম : মিনজুমা বেগম পিতাৰ নাম: মঃ আশ্রাফ আলী ঘৰ নং : 112 বয়স : 30 লিঙ্গ : মহিলা	LQX0009456 ফটো উপলব্ধ	485 নাম : চফিকুল হক পিতাৰ নাম: আশ্রাফ আলী ঘৰ নং : 112 বয়স : 29 লিঙ্গ : পুৰুষ	LQX0146217 ফটো উপলব্ধ	486 নাম : মামুনি চৌধুৰী পিতাৰ নাম: আশ্রাফ আলী ঘৰ নং : 112 বয়স : 24 লিঙ্গ : মহিলা	LQX0463109 ফটো উপলব্ধ
487 নাম : খৰচেদ আলী পিতাৰ নাম: আৰ্কাচ আলি ঘৰ নং : 113 বয়স : 55 লিঙ্গ : পুৰুষ	LQX4337875 ফটো উপলব্ধ	488 নাম : আফ্ৰুজা বেগম স্বামীৰ নাম: খৰচেদ আলী ঘৰ নং : 113 বয়স : 41 লিঙ্গ : মহিলা	LQX4337886 ফটো উপলব্ধ	489 নাম : সেমিনা বেগম পিতাৰ নাম: খৰচেদ আলী ঘৰ নং : 113 বয়স : 20 লিঙ্গ : মহিলা	QBH0078428 ফটো উপলব্ধ
490 নাম : খৰচান আলি পিতাৰ নাম: আব্দুল আলি ঘৰ নং : 118 বয়স : 88 লিঙ্গ : পুৰুষ	LQX4337897 ফটো উপলব্ধ	E 491 নাম : আজিমা বেগম স্বামীৰ নাম: খৰচান আলি ঘৰ নং : 118 বয়স : 70 লিঙ্গ : মহিলা	LQX4337900 ফটো উপলব্ধ	492 নাম : পৰিজান বেগম স্বামীৰ নাম: খৰচান আলি ঘৰ নং : 118 বয়স : 68 লিঙ্গ : মহিলা	LQX4337911 ফটো উপলব্ধ
493 নাম : ফজলুল আলি পিতাৰ নাম: খৰচান আলি ঘৰ নং : 118 বয়স : 57 লিঙ্গ : পুৰুষ	LQX4337922 ফটো উপলব্ধ	494 নাম : মজিব আলি পিতাৰ নাম: খৰচান আলি ঘৰ নং : 118 বয়স : 48 লিঙ্গ : পুৰুষ	LQX4337933 ফটো উপলব্ধ	495 নাম : নাজিম আলি পিতাৰ নাম: খৰচান আলি ঘৰ নং : 118 বয়স : 46 লিঙ্গ : পুৰুষ	LQX4337944 ফটো উপলব্ধ
496 নাম : আবেদা বেগম পিতাৰ নাম: খৰচান আলি ঘৰ নং : 118 বয়স : 42 লিঙ্গ : মহিলা	LQX4337966 ফটো উপলব্ধ	497 নাম : আৰাফা বেগম স্বামীৰ নাম: ফজলুল আলী ঘৰ নং : 118 বয়স : 41 লিঙ্গ : মহিলা	LQX4337988 ফটো উপলব্ধ	498 নাম : মনোৱাৰা বেগম পিতাৰ নাম: খৰচান আলি ঘৰ নং : 118 বয়স : 40 লিঙ্গ : মহিলা	LQX4337977 ফটো উপলব্ধ
499 নাম : ফিৰোজা বেগম স্বামীৰ নাম: মজিব আলী ঘৰ নং : 118 বয়স : 33 লিঙ্গ : মহিলা	LQX0261180 ফটো উপলব্ধ	500 নাম : সহিদ নজৰুল আলী পিতাৰ নাম: খৰছাম আলি ঘৰ নং : 118 বয়স : 33 লিঙ্গ : পুৰুষ	LQX0010215 ফটো উপলব্ধ	501 নাম : অজিদা বেগম স্বামীৰ নাম: নাজিম আলী ঘৰ নং : 114 বয়স : 30 লিঙ্গ : মহিলা	LQX0568782 ফটো উপলব্ধ
502 নাম : আব্দুল কৰিম পিতাৰ নাম: ফাজলুল আলী ঘৰ নং : 118 বয়স : 21 লিঙ্গ : পুৰুষ	LQX7695778 ফটো উপলব্ধ	503 নাম : তপ্ৰিৰ আলী পিতাৰ নাম: চাদেক আলী ঘৰ নং : 115 বয়স : 65 লিঙ্গ : পুৰুষ	LQX4337999 ফটো উপলব্ধ	504 নাম : চৈয়দ চফেদ আলী পিতাৰ নাম: তপ্ৰিৰ আলি ঘৰ নং : 115 বয়স : 37 লিঙ্গ : পুৰুষ	LQX4338027 ফটো উপলব্ধ
505 নাম : চৈয়দ চামচেৰ আহমেদ পিতাৰ নাম: তপ্ৰিৰ আলী ঘৰ নং : 115 বয়স : 35 লিঙ্গ : পুৰুষ	LQX4338016 ফটো উপলব্ধ	506 নাম : চৈয়দা ছালমা ইয়াছমিনু স্বামীৰ নাম: চৈয়দ চফেদ আলী ঘৰ নং : 115 বয়স : 35 লিঙ্গ : মহিলা	LQX0540880 ফটো উপলব্ধ	507 নাম : ভাৰতী আহমেদা স্বামীৰ নাম: চমচেৰ আহমেদ ঘৰ নং : 115 বয়স : 34 লিঙ্গ : মহিলা	LQX0111724 ফটো উপলব্ধ
508 নাম : চৈয়দ চফিকুল আলী পিতাৰ নাম: তপ্ৰিৰ আলি ঘৰ নং : 115 বয়স : 31 লিঙ্গ : পুৰুষ	LQX0147678 ফটো উপলব্ধ	509 নাম : ৰহিম আলী পিতাৰ নাম: মঃ তপ্ৰিৰ আলী ঘৰ নং : 115 বয়স : 27 লিঙ্গ : পুৰুষ	LQX0147785 ফটো উপলব্ধ	510 নাম : নাজিমা বেগম স্বামীৰ নাম: চৈয়দ চফিকুল আলী ঘৰ নং : 115 বয়স : 23 লিঙ্গ : মহিলা	LQX1119205 ফটো উপলব্ধ



511 নাম : বাজীব আলী পিতাৰ নাম: ছায়েদ আলী ঘৰ নং : 115 বয়স : 20 লিঙ্গ : পুৰুষ	QBH0131078 ফটো উপলব্ধ	512 নাম : নমল চন্দ্ৰ শৰ্মা পিতাৰ নাম: পতী ৰাম শৰ্মা ঘৰ নং : 116 বয়স : 63 লিঙ্গ : পুৰুষ	LQX4338050 ফটো উপলব্ধ	513 নাম : বাপন শৰ্মা পিতাৰ নাম: পতিৰাম শৰ্মা ঘৰ নং : 116 বয়স : 55 লিঙ্গ : পুৰুষ	LQX4338072 ফটো উপলব্ধ
514 নাম : ৰঞ্জু দেবী স্বামীৰ নাম: বাপন শৰ্মা ঘৰ নং : 116 বয়স : 50 লিঙ্গ : মহিলা	LQX4338083 ফটো উপলব্ধ	515 নাম : লাবন্য দেবী স্বামীৰ নাম: নমল শৰ্মা ঘৰ নং : 116 বয়স : 50 লিঙ্গ : মহিলা	LQX4338061 ফটো উপলব্ধ	516 নাম : দিপালী দেবী স্বামীৰ নাম: সুনীল শৰ্মা ঘৰ নং : 116 বয়স : 43 লিঙ্গ : মহিলা	LQX4338107 ফটো উপলব্ধ
517 নাম : নৱজ্যোতি শৰ্মা পিতাৰ নাম: নমল চন্দ্ৰ শৰ্মা ঘৰ নং : 116 বয়স : 35 লিঙ্গ : পুৰুষ	LQX4340787 ফটো উপলব্ধ	518 নাম : নমিতা শৰ্মা স্বামীৰ নাম: নৱজ্যোতি শৰ্মা ঘৰ নং : 116 বয়স : 33 লিঙ্গ : মহিলা	LQX0010728 ফটো উপলব্ধ	519 নাম : দীপজ্যোতি শৰ্মা পিতাৰ নাম: নমল শৰ্মা ঘৰ নং : 116 বয়স : 30 লিঙ্গ : পুৰুষ	LQX1591226 ফটো উপলব্ধ
520 নাম : কমল জ্যোতি শৰ্মা পিতাৰ নাম: বাপন শৰ্মা ঘৰ নং : 116 বয়স : 30 লিঙ্গ : পুৰুষ	LQX1591237 ফটো উপলব্ধ	521 নাম : ৰুপজ্যোতি শৰ্মা পিতাৰ নাম: বাপন শৰ্মা ঘৰ নং : 116 বয়স : 27 লিঙ্গ : পুৰুষ	LQX0308882 ফটো উপলব্ধ	522 নাম : ময়না খদাল পিতাৰ নাম: ঘাসিৰাম খদাল ঘৰ নং : 117 বয়স : 40 লিঙ্গ : মহিলা	LQX7661788 ফটো উপলব্ধ
523 নাম : কনিকা খদাল পিতাৰ নাম: ঘাচিৰাম খদাল ঘৰ নং : 119 বয়স : 40 লিঙ্গ : মহিলা	LQX4338130 ফটো উপলব্ধ	524 নাম : ভানু দাস অন্যান্য: ঘাচিৰাম খদাল ঘৰ নং : 119 বয়স : 39 লিঙ্গ : মহিলা	LQX0309583 ফটো উপলব্ধ	525 নাম : গোপাল খদাল পিতাৰ নাম: ঘাচিৰাম খদাল ঘৰ নং : 119 বয়স : 30 লিঙ্গ : পুৰুষ	LQX0113605 ফটো উপলব্ধ
526 নাম : ৰাজু খদাল পিতাৰ নাম: যাদব খদাল ঘৰ নং : 117 বয়স : 24 লিঙ্গ : পুৰুষ	LQX0449546 ফটো উপলব্ধ	527 নাম : মনিকা বৰাইক খদাল স্বামীৰ নাম: ৰাজু খদাল ঘৰ নং : 117 বয়স : 23 লিঙ্গ : মহিলা	QBH0112771 ফটো উপলব্ধ	528 নাম : কাৰ্তিক খদাল পিতাৰ নাম: অকিত খদাল ঘৰ নং : 118 বয়স : 63 লিঙ্গ : পুৰুষ	LQX0309377 ফটো উপলব্ধ
529 নাম : কৃষ্ণ খদাল পিতাৰ নাম: কাৰ্তিক খদাল ঘৰ নং : 118 বয়স : 34 লিঙ্গ : পুৰুষ	LQX1590905 ফটো উপলব্ধ	530 নাম : পদ্মিনী খদাল স্বামীৰ নাম: শিৱ খদাল ঘৰ নং : 118 বয়স : 72 লিঙ্গ : মহিলা	LQX4338185 ফটো উপলব্ধ	531 নাম : বিনোদ খদাল পিতাৰ নাম: শিৱ খদাল ঘৰ নং : 118 বয়স : 40 লিঙ্গ : পুৰুষ	LQX4338209 ফটো উপলব্ধ
532 নাম : গীতা মণ্ডা মাতৃৰ নাম: পদ্মিনী খদাল ঘৰ নং : 118 বয়স : 31 লিঙ্গ : মহিলা	LQX0111930 ফটো উপলব্ধ	533 নাম : চুমি মূন্দা পিতাৰ নাম: ৰবি মূন্দা ঘৰ নং : 118 বয়স : 27 লিঙ্গ : পুৰুষ	LQX0309278 ফটো উপলব্ধ	534 নাম : বিমল খদাল পিতাৰ নাম: দয়া খদাল ঘৰ নং : 120 বয়স : 60 লিঙ্গ : পুৰুষ	LQX4338210 ফটো উপলব্ধ
535 নাম : নীলিমা খদাল স্বামীৰ নাম: বিমল খদাল ঘৰ নং : 120 বয়স : 55 লিঙ্গ : মহিলা	LQX4338221 ফটো উপলব্ধ	536 নাম : বাবুলী খদাল স্বামীৰ নাম: বিমল খদাল ঘৰ নং : 120 বয়স : 45 লিঙ্গ : মহিলা	LQX4338232 ফটো উপলব্ধ	537 নাম : প্ৰণীতা ডেকা স্বামীৰ নাম: সুনীল খদাল ঘৰ নং : 120 বয়স : 36 লিঙ্গ : মহিলা	LQX0150318 ফটো উপলব্ধ
538 নাম : সুনীল খদাল পিতাৰ নাম: বিমল খদাল ঘৰ নং : 120 বয়স : 31 লিঙ্গ : পুৰুষ	LQX0150557 ফটো উপলব্ধ	539 নাম : সোবিৰ আলী পিতাৰ নাম: আজিজ আলী ঘৰ নং : 120 বয়স : 28 লিঙ্গ : পুৰুষ	QBH0165001 ফটো উপলব্ধ	540 নাম : শকুন্তলা খদাল স্বামীৰ নাম: দিন খদাল ঘৰ নং : 121 বয়স : 85 লিঙ্গ : মহিলা	LQX4338254 ফটো উপলব্ধ



541 নাম : হনু খদাল পিতাৰ নাম: দিন খদাল ঘৰ নং : ১২১ বয়স : 58 লিঙ্গ : পুৰুষ	LQX4338265 ফটো উপলব্ধ	542 নাম : দিপালী খদাল স্বামীৰ নাম: হনু খদাল ঘৰ নং : ১২১ বয়স : 46 লিঙ্গ : মহিলা	LQX1591373 ফটো উপলব্ধ	543 নাম : বিজয় খদাল পিতাৰ নাম: ভাগ্য খদাল ঘৰ নং : ১২১খ বয়স : 60 লিঙ্গ : পুৰুষ	LQX1591033 ফটো উপলব্ধ
544 নাম : অহিলা খদাল স্বামীৰ নাম: বিজয় খদাল ঘৰ নং : ১২১খ বয়স : 58 লিঙ্গ : মহিলা	LQX1591362 ফটো উপলব্ধ	545 নাম : চাৰু নাথ স্বামীৰ নাম: মঞ্জু নাথ ঘৰ নং : ১২২ বয়স : 55 লিঙ্গ : মহিলা	LQX4338287 ফটো উপলব্ধ	E 546 নাম : মাদেই গোৱালা পিতাৰ নাম: ভগীয়া গোৱালা ঘৰ নং : ১২৩ বয়স : 47 লিঙ্গ : মহিলা	LQX4338323 ফটো উপলব্ধ
547 নাম : হৰমোহন গোৱালা পিতাৰ নাম: ভগীয়া গোৱালা ঘৰ নং : ১২৩ বয়স : 46 লিঙ্গ : পুৰুষ	LQX4338301 ফটো উপলব্ধ	548 নাম : জয়ন্তী গোৱালা স্বামীৰ নাম: হৰমোহন গোৱালা ঘৰ নং : ১২৩ বয়স : 42 লিঙ্গ : মহিলা	LQX4338312 ফটো উপলব্ধ	549 নাম : পবিত্ৰ গোৱালা পিতাৰ নাম: হৰমোহন গোৱালা ঘৰ নং : ১২৩ বয়স : 23 লিঙ্গ : পুৰুষ	LQX0534016 ফটো উপলব্ধ
550 নাম : ভূমিত্ৰা হাজৰিকা পিতাৰ নাম: প্ৰাননাথ হাজৰিকা ঘৰ নং : ১২৫ বয়স : 60 লিঙ্গ : মহিলা	LQX4338389 ফটো উপলব্ধ	551 নাম : পৰেশ হাজৰিকা পিতাৰ নাম: প্ৰাননাথ হাজৰিকা ঘৰ নং : ১২৫ বয়স : 55 লিঙ্গ : পুৰুষ	LQX4338345 ফটো উপলব্ধ	552 নাম : কনক হাজৰিকা পিতাৰ নাম: প্ৰাননাথ হাজৰিকা ঘৰ নং : ১২৫ বয়স : 51 লিঙ্গ : পুৰুষ	LQX4338367 ফটো উপলব্ধ
553 নাম : মুকুণ্ড হাজৰিকা পিতাৰ নাম: প্ৰাননাথ হাজৰিকা ঘৰ নং : ১২৫ বয়স : 48 লিঙ্গ : পুৰুষ	LQX4338378 ফটো উপলব্ধ	554 নাম : মুন হাজৰিকা স্বামীৰ নাম: পৰেশ হাজৰিকা ঘৰ নং : ১২৫ বয়স : 42 লিঙ্গ : মহিলা	LQX4338356 ফটো উপলব্ধ	555 নাম : তৰন হাজৰিকা পিতাৰ নাম: কদম হাজৰিকা ঘৰ নং : ১২৫ বয়স : 40 লিঙ্গ : পুৰুষ	LQX2436160 ফটো উপলব্ধ
556 নাম : সুন হাজৰিকা স্বামীৰ নাম: কনক হাজৰিকা ঘৰ নং : ১২৫ বয়স : 39 লিঙ্গ : মহিলা	LQX4340834 ফটো উপলব্ধ	557 নাম : গীতা বৈশ্য স্বামীৰ নাম: তৰুণ হাজৰিকা ঘৰ নং : ১২৫ বয়স : 38 লিঙ্গ : মহিলা	LQX7684103 ফটো উপলব্ধ	558 নাম : জয়মতী হাজৰিকা স্বামীৰ নাম: মুকুন্দ হাজৰিকা ঘৰ নং : ১২৫ বয়স : 35 লিঙ্গ : মহিলা	LQX4340845 ফটো উপলব্ধ
559 নাম : নিশান্ত হাজৰিকা পিতাৰ নাম: পৰেশ হাজৰিকা ঘৰ নং : 125 বয়স : 21 লিঙ্গ : পুৰুষ	QBH0046995 ফটো উপলব্ধ	560 নাম : লক্ষী খদাল স্বামীৰ নাম: খলিয়া খদাল ঘৰ নং : ১২৭ বয়স : 80 লিঙ্গ : মহিলা	LQX4338390 ফটো উপলব্ধ	561 নাম : পুৰেন খদাল পিতাৰ নাম: খলিয়া খদাল ঘৰ নং : ১২৭ বয়স : 60 লিঙ্গ : পুৰুষ	LQX4338403 ফটো উপলব্ধ
562 নাম : টঙ্কেশ্বৰ খদাল পিতাৰ নাম: খলিয়া খদাল ঘৰ নং : ১২৭ বয়স : 55 লিঙ্গ : পুৰুষ	LQX4338425 ফটো উপলব্ধ	563 নাম : গুলবাৰী খদাল স্বামীৰ নাম: পুৰেন খদাল ঘৰ নং : ১২৭ বয়স : 50 লিঙ্গ : মহিলা	LQX4338414 ফটো উপলব্ধ	564 নাম : সুৰেন খদাল পিতাৰ নাম: খলিয়া খদাল ঘৰ নং : ১২৭ বয়স : 50 লিঙ্গ : পুৰুষ	LQX4338447 ফটো উপলব্ধ
E 565 নাম : মহিমা খদাল স্বামীৰ নাম: টঙ্কেশ্বৰ খদাল ঘৰ নং : ১২৭ বয়স : 46 লিঙ্গ : মহিলা	LQX4338436 ফটো উপলব্ধ	566 নাম : অঞ্জলী খদাল স্বামীৰ নাম: সুৰেন খদাল ঘৰ নং : ১২৭ বয়স : 43 লিঙ্গ : মহিলা	LQX4338458 ফটো উপলব্ধ	567 নাম : নিতুমনি খদাল পিতাৰ নাম: টঙ্কেশ্বৰ খদাল ঘৰ নং : ১২৭ বয়স : 27 লিঙ্গ : মহিলা	LQX0154088 ফটো উপলব্ধ
568 নাম : বিপুল খদাল পিতাৰ নাম: টঙ্কেশ্বৰ খদাল ঘৰ নং : ১২৭ বয়স : 26 লিঙ্গ : পুৰুষ	LQX0251322 ফটো উপলব্ধ	569 নাম : হীৰামনি খদাল পিতাৰ নাম: পুৰেন খদাল ঘৰ নং : ১২৭ বয়স : 25 লিঙ্গ : মহিলা	LQX0464156 ফটো উপলব্ধ	570 নাম : বাজা পাইক অন্যান্য: সুৰেন পাইক ঘৰ নং : 127 বয়স : 25 লিঙ্গ : পুৰুষ	QBH0091496 ফটো উপলব্ধ



571 নাম : কাজল খদাল পিতাৰ নাম: টংকেশ্বৰ খদাল ঘৰ নং : 129 বয়স : 24 লিঙ্গ : পুৰুষ	LQX0449298 ফটো উপলব্ধ	572 নাম : তপন খদাল পিতাৰ নাম: সুৰেন খদাল ঘৰ নং : 129 বয়স : 24 লিঙ্গ : পুৰুষ	LQX0449579 ফটো উপলব্ধ	573 নাম : ৰবীন্দ্র খদাল পিতাৰ নাম: পুৰেন খদাল ঘৰ নং : 127 বয়স : 23 লিঙ্গ : পুৰুষ	LQX0469411 ফটো উপলব্ধ
574 নাম : সবিতা পাইক স্বামীৰ নাম: ৰাজা পাইক ঘৰ নং : 129 বয়স : 21 লিঙ্গ : মহিলা	LQX7664071 ফটো উপলব্ধ	575 নাম : মনেশ্বৰ ডেকা পিতাৰ নাম: মাতিয়া ডেকা ঘৰ নং : 128 বয়স : 75 লিঙ্গ : পুৰুষ	LQX4338469 ফটো উপলব্ধ	576 নাম : বাসন্তী ডেকা স্বামীৰ নাম: মনেশ্বৰ ডেকা ঘৰ নং : 128 বয়স : 60 লিঙ্গ : মহিলা	LQX4338470 ফটো উপলব্ধ
577 নাম : তীৰ্থ ডেকা পিতাৰ নাম: মনেশ্বৰ ডেকা ঘৰ নং : 128 বয়স : 41 লিঙ্গ : পুৰুষ	LQX4338481 ফটো উপলব্ধ	578 নাম : দুলাল ডেকা পিতাৰ নাম: মনেশ্বৰ ডেকা ঘৰ নং : 128 বয়স : 39 লিঙ্গ : পুৰুষ	LQX4338492 ফটো উপলব্ধ	579 নাম : মাইন ডেকা স্বামীৰ নাম: তীৰ্থ ডেকা ঘৰ নং : 128 বয়স : 37 লিঙ্গ : মহিলা	LQX4338505 ফটো উপলব্ধ
#2 580 নাম : কৰবী ডেকা স্বামীৰ নাম: দুলাল ডেকা ঘৰ নং : 128 বয়স : 28 লিঙ্গ : মহিলা	LQX0154419 ফটো উপলব্ধ	581 নাম : জগ খদাল পিতাৰ নাম: গৌৰা খদাল ঘৰ নং : 129 বয়স : 58 লিঙ্গ : পুৰুষ	LQX4338527 ফটো উপলব্ধ	582 নাম : চুমেন খদাল পিতাৰ নাম: জগ খদাল ঘৰ নং : 129 বয়স : 55 লিঙ্গ : পুৰুষ	LQX4338516 ফটো উপলব্ধ
583 নাম : দেবাৰী খদাল স্বামীৰ নাম: গৌৰা খদাল ঘৰ নং : 129 বয়স : 51 লিঙ্গ : মহিলা	LQX0111955 ফটো উপলব্ধ	584 নাম : ববিতা খদাল পিতাৰ নাম: জাগা খদাল ঘৰ নং : 129 বয়স : 32 লিঙ্গ : মহিলা	LQX0113472 ফটো উপলব্ধ	585 নাম : ৰতন খদাল পিতাৰ নাম: জগ খদাল ঘৰ নং : 129 বয়স : 26 লিঙ্গ : পুৰুষ	LQX0576157 ফটো উপলব্ধ
586 নাম : শ্ৰীমতী খদাল পিতাৰ নাম: মহনা খদাল ঘৰ নং : 130 বয়স : 45 লিঙ্গ : মহিলা	LQX4338550 ফটো উপলব্ধ	587 নাম : তুলাৰাম তাতি পিতাৰ নাম: পূৰ্ণজ্যোতি তাতি ঘৰ নং : 131 বয়স : 70 লিঙ্গ : পুৰুষ	LQX4338561 ফটো উপলব্ধ	588 নাম : মালতী তাতি স্বামীৰ নাম: তুলাৰাম তাতি ঘৰ নং : 131 বয়স : 60 লিঙ্গ : মহিলা	LQX4338572 ফটো উপলব্ধ
589 নাম : শোভন তাতি পিতাৰ নাম: তুলাৰাম তাতি ঘৰ নং : 131 বয়স : 40 লিঙ্গ : পুৰুষ	LQX4338594 ফটো উপলব্ধ	590 নাম : নিৰদা তাতি পিতাৰ নাম: তুলাৰাম তাতি ঘৰ নং : 131 বয়স : 38 লিঙ্গ : মহিলা	LQX4338607 ফটো উপলব্ধ	591 নাম : জয়া তাতি পিতাৰ নাম: তুলাৰাম তাতি ঘৰ নং : 131 বয়স : 37 লিঙ্গ : মহিলা	LQX1591328 ফটো উপলব্ধ
592 নাম : অঞ্জু তাতি স্বামীৰ নাম: শোভম তাতি ঘৰ নং : 131 বয়স : 32 লিঙ্গ : মহিলা	LQX1591533 ফটো উপলব্ধ	593 নাম : লক্ষীন্দ্র তাতি পিতাৰ নাম: তুলাৰাম তাতি ঘৰ নং : 131 বয়স : 32 লিঙ্গ : পুৰুষ	LQX1590892 ফটো উপলব্ধ	594 নাম : চন্দন তাতি পিতাৰ নাম: লক্ষীন্দ্র তাতি ঘৰ নং : 131 বয়স : 22 লিঙ্গ : পুৰুষ	LQX1124619 ফটো উপলব্ধ
595 নাম : ধ্ৰুৱ খদাল পিতাৰ নাম: বেনু খদাল ঘৰ নং : 132 বয়স : 29 লিঙ্গ : পুৰুষ	LQX0175760 ফটো উপলব্ধ	596 নাম : কষ্ট ভুই পিতাৰ নাম: সহদেব ভুই ঘৰ নং : 133 বয়স : 45 লিঙ্গ : পুৰুষ	LQX4338663 ফটো উপলব্ধ	E 597 নাম : পদো তাতি পিতাৰ নাম: পূৰ্ণজ্যোতি তাতি ঘৰ নং : 133 বয়স : 65 লিঙ্গ : পুৰুষ	LQX4338674 ফটো উপলব্ধ
598 নাম : সৰস্বতী তাতি স্বামীৰ নাম: পদো তাতি ঘৰ নং : 133 বয়স : 58 লিঙ্গ : মহিলা	LQX4338685 ফটো উপলব্ধ	599 নাম : উমা তাতি পিতাৰ নাম: পদো তাতি ঘৰ নং : 133 বয়স : 40 লিঙ্গ : মহিলা	LQX4338696 ফটো উপলব্ধ	600 নাম : গনেশ তাতি পিতাৰ নাম: পদো তাতি ঘৰ নং : 133 বয়স : 38 লিঙ্গ : পুৰুষ	LQX4338709 ফটো উপলব্ধ



601 নাম : পূৰ্ণিমা তাঁতী স্বামীৰ নাম: গনেশ তাঁতী ঘৰ নং : 134 বয়স : 38 লিঙ্গ : মহিলা	LQX0415810 ফটো উপলব্ধ	602 নাম : বিজু তাতি পিতাৰ নাম: পদো তাতি ঘৰ নং : 108 বয়স : 33 লিঙ্গ : পুৰুষ	LQX0157545 ফটো উপলব্ধ	603 নাম : মহেশ তাতি পিতাৰ নাম: পদো তাতি ঘৰ নং : 108 বয়স : 30 লিঙ্গ : পুৰুষ	LQX0157578 ফটো উপলব্ধ
604 নাম : সংগীতা তাঁতি স্বামীৰ নাম: বিজু তাতি ঘৰ নং : 108 বয়স : 28 লিঙ্গ : মহিলা	LQX0157628 ফটো উপলব্ধ	605 নাম : জোনালী তান্তী পিতাৰ নাম: পদো তাতি ঘৰ নং : 108 বয়স : 27 লিঙ্গ : মহিলা	LQX0157727 ফটো উপলব্ধ	E 606 নাম : দেবেন খদাল পিতাৰ নাম: চমো খদাল ঘৰ নং : 108 বয়স : 62 লিঙ্গ : পুৰুষ	LQX4338721 ফটো উপলব্ধ
607 নাম : পাৰুল খদাল পিতাৰ নাম: দেবেন খদাল ঘৰ নং : 108 বয়স : 27 লিঙ্গ : মহিলা	LQX0158279 ফটো উপলব্ধ	608 নাম : সোনো কলিতা স্বামীৰ নাম: অতুল কলিতা ঘৰ নং : 106 বয়স : 75 লিঙ্গ : মহিলা	LQX4338743 ফটো উপলব্ধ	609 নাম : বাজেশ্বৰ কলিতা পিতাৰ নাম: অতুল কলিতা ঘৰ নং : 106 বয়স : 54 লিঙ্গ : পুৰুষ	LQX4338754 ফটো উপলব্ধ
610 নাম : অনিমা কলিতা স্বামীৰ নাম: বাজেশ্বৰ কলিতা ঘৰ নং : 106 বয়স : 50 লিঙ্গ : মহিলা	LQX4338765 ফটো উপলব্ধ	611 নাম : নিৰেন কলিতা পিতাৰ নাম: অতুল কলিতা ঘৰ নং : 106 বয়স : 48 লিঙ্গ : পুৰুষ	LQX4338766 ফটো উপলব্ধ	612 নাম : নিলিমা বৈশ্য কলিতা স্বামীৰ নাম: নিৰেন কলিতা ঘৰ নং : 136 বয়স : 37 লিঙ্গ : মহিলা	LQX1139211 ফটো উপলব্ধ
613 নাম : মিন কলিতা স্বামীৰ নাম: অনন্ত কলিতা ঘৰ নং : 109 বয়স : 65 লিঙ্গ : মহিলা	LQX4338798 ফটো উপলব্ধ	614 নাম : ভাৰতী কলিতা স্বামীৰ নাম: সত্য কলিতা ঘৰ নং : 109 বয়স : 48 লিঙ্গ : মহিলা	LQX1591395 ফটো উপলব্ধ	615 নাম : সত্য কলিতা পিতাৰ নাম: অনন্ত কলিতা ঘৰ নং : 109 বয়স : 45 লিঙ্গ : পুৰুষ	LQX4338801 ফটো উপলব্ধ
616 নাম : টুটু কলিতা পিতাৰ নাম: অনন্ত কলিতা ঘৰ নং : 109 বয়স : 42 লিঙ্গ : পুৰুষ	LQX4338812 ফটো উপলব্ধ	617 নাম : দীপা কলিতা স্বামীৰ নাম: টুটু কলিতা ঘৰ নং : 109 বয়স : 37 লিঙ্গ : মহিলা	LQX1591317 ফটো উপলব্ধ	618 নাম : পঙ্কজ কলিতা মাতৃৰ নাম: মিনু কলিতা ঘৰ নং : 109 বয়স : 35 লিঙ্গ : পুৰুষ	LQX1591066 ফটো উপলব্ধ
619 নাম : মনি কলিতা পিতাৰ নাম: দেবীৰাম কলিতা ঘৰ নং : 108 বয়স : 65 লিঙ্গ : পুৰুষ	LQX4338823 ফটো উপলব্ধ	620 নাম : বিন কলিতা স্বামীৰ নাম: মনি কলিতা ঘৰ নং : 108 বয়স : 50 লিঙ্গ : মহিলা	LQX4338834 ফটো উপলব্ধ	S 621 নাম : সবিতা কলিতা পিতাৰ নাম: মনিৰাম কলিতা ঘৰ নং : 108 বয়স : 81 লিঙ্গ : মহিলা	LQX1591248 ফটো উপলব্ধ
622 নাম : মনমোহন কলিতা পিতাৰ নাম: মনিৰাম কলিতা ঘৰ নং : 108 বয়স : 27 লিঙ্গ : পুৰুষ	LQX0159798 ফটো উপলব্ধ	623 নাম : হৰেন কলিতা অন্যান্য: বিন কলিতা ঘৰ নং : 108 বয়স : 27 লিঙ্গ : পুৰুষ	LQX0251264 ফটো উপলব্ধ	624 নাম : ববিতা কলিতা স্বামীৰ নাম: মনমোহন কলিতা ঘৰ নং : 108 বয়স : 27 লিঙ্গ : মহিলা	LQX0251215 ফটো উপলব্ধ
625 নাম : সুভদ্র কলিতা স্বামীৰ নাম: গজেন কলিতা ঘৰ নং : 108 বয়স : 65 লিঙ্গ : মহিলা	LQX4338856 ফটো উপলব্ধ	626 নাম : উতপল কলিতা পিতাৰ নাম: গজেন কলিতা ঘৰ নং : 108 বয়স : 45 লিঙ্গ : পুৰুষ	LQX4338867 ফটো উপলব্ধ	627 নাম : প্ৰদীপ কলিতা মাতৃৰ নাম: সুভদ্রা কলিতা ঘৰ নং : 108 বয়স : 37 লিঙ্গ : পুৰুষ	LQX1591146 ফটো উপলব্ধ
628 নাম : চুমি কলিতা স্বামীৰ নাম: উৎপল কলিতা ঘৰ নং : 139 বয়স : 26 লিঙ্গ : মহিলা	LQX1135789 ফটো উপলব্ধ	629 নাম : মংলু খদাল পিতাৰ নাম: মিনা খদাল ঘৰ নং : 180 বয়স : 85 লিঙ্গ : পুৰুষ	LQX4338878 ফটো উপলব্ধ	630 নাম : মন খদাল পিতাৰ নাম: মংলু খদাল ঘৰ নং : 180 বয়স : 56 লিঙ্গ : পুৰুষ	LQX4338890 ফটো উপলব্ধ



631 নাম : চনু খদাল পিতাৰ নাম : মংলু খদাল ঘৰ নং : 180 বয়স : 50 লিঙ্গ : পুৰুষ	LQX4338914 ফটো উপলব্ধ	632 নাম : হিমালী খদাল স্বামীৰ নাম : মনু খদাল ঘৰ নং : 180 বয়স : 48 লিঙ্গ : মহিলা	LQX4338903 ফটো উপলব্ধ	633 নাম : বশিষ্ঠা খদাল স্বামীৰ নাম : চনু খদাল ঘৰ নং : 180 বয়স : 43 লিঙ্গ : মহিলা	LQX1591351 ফটো উপলব্ধ
634 নাম : হেমেণ খদাল পিতাৰ নাম : মনু খদাল ঘৰ নং : 180 বয়স : 29 লিঙ্গ : পুৰুষ	LQX0161117 ফটো উপলব্ধ	635 নাম : মল্লিকা খদাল পিতাৰ নাম : মনো খদাল ঘৰ নং : 180 বয়স : 27 লিঙ্গ : মহিলা	LQX0161208 ফটো উপলব্ধ	636 নাম : দীপিকা খদাল পিতাৰ নাম : মানু খদাল ঘৰ নং : 180 বয়স : 23 লিঙ্গ : মহিলা	LQX7664089 ফটো উপলব্ধ
637 নাম : পিংকি খদাল স্বামীৰ নাম : হেমেণ খদাল ঘৰ নং : 180 বয়স : 22 লিঙ্গ : মহিলা	LQX7664097 ফটো উপলব্ধ	638 নাম : কাঞ্চন ডেকা স্বামীৰ নাম : ভবেন্দ্ৰ ডেকা ঘৰ নং : 181 বয়স : 60 লিঙ্গ : মহিলা	LQX4338936 ফটো উপলব্ধ	639 নাম : মনোজ ডেকা পিতাৰ নাম : ভবেন্দ্ৰ ডেকা ঘৰ নং : 181 বয়স : 42 লিঙ্গ : পুৰুষ	LQX4338947 ফটো উপলব্ধ
# 640 নাম : ৰিতু মনি ডেকা স্বামীৰ নাম : মনোজ ডেকা ঘৰ নং : 181 বয়স : 29 লিঙ্গ : মহিলা	LQX0161547 ফটো উপলব্ধ	641 নাম : কেশব কলিতা পিতাৰ নাম : চণ্ডিৰাম কলিতা ঘৰ নং : 182 বয়স : 70 লিঙ্গ : পুৰুষ	LQX4338969 ফটো উপলব্ধ	642 নাম : খগেন কলিতা পিতাৰ নাম : কেশৱ কলিতা ঘৰ নং : 182 বয়স : 32 লিঙ্গ : পুৰুষ	LQX1591157 ফটো উপলব্ধ
643 নাম : লভিতা কলিতা স্বামীৰ নাম : খগেন কলিতা ঘৰ নং : 182 বয়স : 31 লিঙ্গ : মহিলা	LQX0175703 ফটো উপলব্ধ	644 নাম : গিৰিন্দ্ৰ ভূঞা পিতাৰ নাম : মুকুণ্ড ভূঞা ঘৰ নং : 183 বয়স : 52 লিঙ্গ : পুৰুষ	LQX4339019 ফটো উপলব্ধ	645 নাম : গোলাপী ভূঞা স্বামীৰ নাম : গিৰিন্দ্ৰ ভূঞা ঘৰ নং : 183 বয়স : 50 লিঙ্গ : মহিলা	LQX4339008 ফটো উপলব্ধ
646 নাম : নয়ন ভূঞা পিতাৰ নাম : গিৰিন্দ্ৰ ভূঞা ঘৰ নং : 183 বয়স : 30 লিঙ্গ : পুৰুষ	LQX0024679 ফটো উপলব্ধ	647 নাম : মধুসূতা ভূঞা পিতাৰ নাম : গিৰিন্দ্ৰ ভূঞা ঘৰ নং : 143 বয়স : 25 লিঙ্গ : পুৰুষ	LQX0249391 ফটো উপলব্ধ	648 নাম : চৈয়দ চাহজাহান আলী পিতাৰ নাম : চাদেক আলী ঘৰ নং : 185 বয়স : 57 লিঙ্গ : পুৰুষ	LQX4339020 ফটো উপলব্ধ
649 নাম : হাছনাআৰা বেগম স্বামীৰ নাম : চৈয়দ চাহজাহান আলী ঘৰ নং : 185 বয়স : 47 লিঙ্গ : মহিলা	LQX4339031 ফটো উপলব্ধ	650 নাম : হাইদৰ আহমেদ পিতাৰ নাম : ছেইদ ছাহজাহান আলী ঘৰ নং : 185 বয়স : 25 লিঙ্গ : পুৰুষ	LQX0261164 ফটো উপলব্ধ	651 নাম : তনুজা বেগম পিতাৰ নাম : চাহজাহান আলী ঘৰ নং : 185 বয়স : 23 লিঙ্গ : মহিলা	LQX0535757 ফটো উপলব্ধ
652 নাম : চৈয়দ হেলিম আহমেদ পিতাৰ নাম : চৈয়দ ছাহজাহান আলী ঘৰ নং : 145 বয়স : 19 লিঙ্গ : পুৰুষ	QBH0139048 ফটো উপলব্ধ	653 নাম : আমিনা বেগম স্বামীৰ নাম : নুৰুদ্দিন আলি ঘৰ নং : 186 বয়স : 65 লিঙ্গ : মহিলা	LQX4339053 ফটো উপলব্ধ	654 নাম : অনোৱাৰা হুচেইন পিতাৰ নাম : নুৰুদ্দিন আলি হুচেইন ঘৰ নং : 186 বয়স : 47 লিঙ্গ : পুৰুষ	LQX4339064 ফটো উপলব্ধ
655 নাম : বুনা লাইলা বেগম পিতাৰ নাম : নুৰুদ্দিন আলি ঘৰ নং : 186 বয়স : 38 লিঙ্গ : মহিলা	LQX4339100 ফটো উপলব্ধ	656 নাম : হাচিনা বেগম পিতাৰ নাম : নুৰুদ্দিন আলি ঘৰ নং : 186 বয়স : 35 লিঙ্গ : মহিলা	LQX4340856 ফটো উপলব্ধ	657 নাম : হাচনা বেগম পিতাৰ নাম : নুৰুদ্দিন আলি ঘৰ নং : 186 বয়স : 32 লিঙ্গ : মহিলা	LQX4340801 ফটো উপলব্ধ
658 নাম : হাছনাআৰা বেগম স্বামীৰ নাম : অনোৱাৰা হুচেইন ঘৰ নং : 186 বয়স : 30 লিঙ্গ : মহিলা	LQX0025429 ফটো উপলব্ধ	659 নাম : মামণি বেগম পিতাৰ নাম : নুৰুদ্দিন আলি ঘৰ নং : 146 বয়স : 25 লিঙ্গ : মহিলা	LQX0251363 ফটো উপলব্ধ	660 নাম : গিয়াচুদ্দিন আহমেদ পিতাৰ নাম : ইদ্রিচৰ ৰহমান ঘৰ নং : 189 বয়স : 54 লিঙ্গ : পুৰুষ	LQX4339122 ফটো উপলব্ধ



661 নাম : আব্দুল গনি পিতাৰ নাম: ইদ্রিচৰ বহমান ঘৰ নং : 189 বয়স : 50 লিঙ্গ : পুৰুষ	LQX4339144 ফটো উপলব্ধ	662 নাম : নূৰুল আমিন পিতাৰ নাম: ইদ্রিচৰ বহমান ঘৰ নং : 189 বয়স : 46 লিঙ্গ : পুৰুষ	LQX4339166 ফটো উপলব্ধ	663 নাম : আব্দুল ওৱাহাৰ পিতাৰ নাম: ইদ্রিচৰ বহমান ঘৰ নং : 189 বয়স : 43 লিঙ্গ : পুৰুষ	LQX4339177 ফটো উপলব্ধ
664 নাম : ইলিমা বেগম পিতাৰ নাম: ইদ্রিচৰ বহমান ঘৰ নং : 189 বয়স : 39 লিঙ্গ : মহিলা	LQX4339188 ফটো উপলব্ধ	665 নাম : ডেচিনা বেগম পিতাৰ নাম: নৌবুল আমিন ঘৰ নং : 147 বয়স : 39 লিঙ্গ : মহিলা	LQX4336576 ফটো উপলব্ধ	666 নাম : আৰ্জুমা বেগম স্বামীৰ নাম: গিয়াচুদ্দিন আহমেদ ঘৰ নং : 189 বয়স : 38 লিঙ্গ : মহিলা	LQX1119197 ফটো উপলব্ধ
667 নাম : জাহান্নাৰা বেগম পিতাৰ নাম: চলেমান আলী ঘৰ নং : 189 বয়স : 35 লিঙ্গ : মহিলা	LQX0163295 ফটো উপলব্ধ	668 নাম : মফিদা বেগম স্বামীৰ নাম: আব্দুল ওৱাহাৰ ঘৰ নং : 189 বয়স : 24 লিঙ্গ : মহিলা	LQX1114602 ফটো উপলব্ধ	669 নাম : ফুলজান বেগম স্বামীৰ নাম: চফিৰ আলি ঘৰ নং : 189 বয়স : 65 লিঙ্গ : মহিলা	LQX4339202 ফটো উপলব্ধ
670 নাম : আকবৰ আলি পিতাৰ নাম: চফিৰ আলি ঘৰ নং : 188 বয়স : 44 লিঙ্গ : পুৰুষ	LQX4339224 ফটো উপলব্ধ	671 নাম : বেজিনা বেগম পিতাৰ নাম: চফিৰ আলি ঘৰ নং : 188 বয়স : 41 লিঙ্গ : মহিলা	LQX4339235 ফটো উপলব্ধ	672 নাম : মজাকিৰ আলী পিতাৰ নাম: মঃ চফিৰুদ্দিন আলী ঘৰ নং : 188 বয়স : 33 লিঙ্গ : পুৰুষ	LQX0163659 ফটো উপলব্ধ
673 নাম : তেলিমা বেগম স্বামীৰ নাম: মজাকিৰ আলী ঘৰ নং : 188 বয়স : 29 লিঙ্গ : মহিলা	LQX0163709 ফটো উপলব্ধ	674 নাম : ম: চফিকুল আলী পিতাৰ নাম: মঃ চফিত আলী ঘৰ নং : 188 বয়স : 29 লিঙ্গ : পুৰুষ	LQX0163675 ফটো উপলব্ধ	675 নাম : মিনবাৰা বেগম স্বামীৰ নাম: চাইফুদ্দিন আলী ঘৰ নং : 188 বয়স : 28 লিঙ্গ : মহিলা	LQX0261222 ফটো উপলব্ধ
676 নাম : আৰজিনা বেগম স্বামীৰ নাম: আকবৰ আলী ঘৰ নং : 188 বয়স : 25 লিঙ্গ : মহিলা	LQX0309450 ফটো উপলব্ধ	677 নাম : ওচমান আলী পিতাৰ নাম: আকবৰ আলী ঘৰ নং : 148 বয়স : 20 লিঙ্গ : পুৰুষ	QBH0121202 ফটো উপলব্ধ	678 নাম : আজিজ আলি পিতাৰ নাম: আজগৰ আলি ঘৰ নং : 150 বয়স : 60 লিঙ্গ : পুৰুষ	LQX4339268 ফটো উপলব্ধ
679 নাম : হাজিৰা বেগম স্বামীৰ নাম: আজিজ আলি ঘৰ নং : 150 বয়স : 55 লিঙ্গ : মহিলা	LQX4339279 ফটো উপলব্ধ	680 নাম : চৰিয়া বেগম স্বামীৰ নাম: আকবৰ আলী ঘৰ নং : 150 বয়স : 52 লিঙ্গ : মহিলা	LQX4339291 ফটো উপলব্ধ	681 নাম : আকবৰ আলী পিতাৰ নাম: আচকৰ আলি ঘৰ নং : 150 বয়স : 52 লিঙ্গ : পুৰুষ	LQX4339280 ফটো উপলব্ধ
682 নাম : মিচ নূৰ নেচা বেগম স্বামীৰ নাম: আকবৰ আলী ঘৰ নং : 150 বয়স : 38 লিঙ্গ : মহিলা	LQX4339304 ফটো উপলব্ধ	683 নাম : হবিব আলী পিতাৰ নাম: আকবৰ আলী ঘৰ নং : 150 বয়স : 37 লিঙ্গ : পুৰুষ	LQX1591179 ফটো উপলব্ধ	684 নাম : আলমিনা বেগম স্বামীৰ নাম: হবীব আলী ঘৰ নং : 150 বয়স : 32 লিঙ্গ : মহিলা	LQX1591624 ফটো উপলব্ধ
685 নাম : মজিবৰ আলি পিতাৰ নাম: আকবৰ আলি ঘৰ নং : 150 বয়স : 29 লিঙ্গ : পুৰুষ	LQX0278317 ফটো উপলব্ধ	686 নাম : ইনুচ আলি পিতাৰ নাম: আকবৰ আলি ঘৰ নং : 150 বয়স : 28 লিঙ্গ : পুৰুষ	LQX0278325 ফটো উপলব্ধ	687 নাম : মোস্তুল আলী পিতাৰ নাম: আকবৰ আলী ঘৰ নং : 150 বয়স : 28 লিঙ্গ : পুৰুষ	LQX0537266 ফটো উপলব্ধ
688 নাম : ইয়াছমিন বেগম পিতাৰ নাম: আজিজ আলী ঘৰ নং : 150 বয়স : 27 লিঙ্গ : মহিলা	LQX0478156 ফটো উপলব্ধ	689 নাম : আচমা বেগম স্বামীৰ নাম: মজিবৰ আলী ঘৰ নং : 150 বয়স : 26 লিঙ্গ : মহিলা	LQX0460741 ফটো উপলব্ধ	690 নাম : জাৰিনা বেগম পিতাৰ নাম: আকবৰ আলী ঘৰ নং : 150 বয়স : 24 লিঙ্গ : মহিলা	LQX0495465 ফটো উপলব্ধ



691 নাম : চাহেদা বেগম পিতাৰ নাম: আজিৰ আলী ঘৰ নং : ১৫০ বয়স : 21 লিঙ্গ : মহিলা	LQX7682313 ফটো উপলব্ধ	692 নাম : কহিনৰ বেগম পিতাৰ নাম: আজগৰ আলি ঘৰ নং : ১৫১ বয়স : 42 লিঙ্গ : মহিলা	LQX4339326 ফটো উপলব্ধ	693 নাম : নাচিৰ আলি পিতাৰ নাম: আহমদ আলি ঘৰ নং : ১৫২ বয়স : 85 লিঙ্গ : পুৰুষ	LQX4339337 ফটো উপলব্ধ
694 নাম : গোলাপজান বেগম স্বামীৰ নাম: নাচিৰ আলি ঘৰ নং : ১৫২ বয়স : 75 লিঙ্গ : মহিলা	LQX4339348 ফটো উপলব্ধ	695 নাম : জাকিৰ হুছেইন পিতাৰ নাম: নাচিৰ আলি ঘৰ নং : ১৫২ বয়স : 50 লিঙ্গ : পুৰুষ	LQX4339359 ফটো উপলব্ধ	696 নাম : নুৰুল হুছেইন পিতাৰ নাম: নাচিৰ আলি ঘৰ নং : ১৫২ বয়স : 45 লিঙ্গ : পুৰুষ	LQX4339371 ফটো উপলব্ধ
697 নাম : জাহিৰুল হুছেইন পিতাৰ নাম: নাচিৰ আলি ঘৰ নং : ১৫২ বয়স : 43 লিঙ্গ : পুৰুষ	LQX4339382 ফটো উপলব্ধ	698 নাম : বুবি বেগম স্বামীৰ নাম: জাকিৰ হুছেইন ঘৰ নং : ১৫২ বয়স : 41 লিঙ্গ : মহিলা	LQX4340469 ফটো উপলব্ধ	699 নাম : চায়েৰা বেগম স্বামীৰ নাম: নুৰুল হুছেইন ঘৰ নং : ১৫২ বয়স : 35 লিঙ্গ : মহিলা	LQX4340630 ফটো উপলব্ধ
700 নাম : মনিজা বেগম স্বামীৰ নাম: জাহিৰুল হুছেইন ঘৰ নং : ১৫২ বয়স : 30 লিঙ্গ : মহিলা	LQX0028688 ফটো উপলব্ধ	701 নাম : নেগজান বেগম স্বামীৰ নাম: ইচুব আলি ঘৰ নং : ১৫৩ বয়স : 60 লিঙ্গ : মহিলা	LQX4339406 ফটো উপলব্ধ	702 নাম : ইমৰান আলী মাতৃৰ নাম: নেগজন বেগম ঘৰ নং : ১৫৩ বয়স : 25 লিঙ্গ : পুৰুষ	LQX0431809 ফটো উপলব্ধ
703 নাম : ৰতন খদাল পিতাৰ নাম: গোবিন্দ খদাল ঘৰ নং : ১৫৪ বয়স : 55 লিঙ্গ : পুৰুষ	LQX4339439 ফটো উপলব্ধ	704 নাম : উপেন খদাল পিতাৰ নাম: গোবিন্দ খদাল ঘৰ নং : ১৫৪ বয়স : 49 লিঙ্গ : পুৰুষ	LQX4339440 ফটো উপলব্ধ	705 নাম : সৰশ্বতী খদাল স্বামীৰ নাম: উপেন খদাল ঘৰ নং : 154 বয়স : 42 লিঙ্গ : মহিলা	LQX0550558 ফটো উপলব্ধ
706 নাম : ভাগ্য খদাল পিতাৰ নাম: গোবিন্দ খদাল ঘৰ নং : 154 বয়স : 27 লিঙ্গ : মহিলা	LQX0249490 ফটো উপলব্ধ	707 নাম : প্ৰতাপ নায়ক পিতাৰ নাম: মংগলু নায়ক ঘৰ নং : ১৫৫ বয়স : 60 লিঙ্গ : পুৰুষ	LQX4339451 ফটো উপলব্ধ	708 নাম : অজিত শৰ্মা পিতাৰ নাম: গীৰিধৰ শৰ্মা ঘৰ নং : ১৫৬ বয়স : 33 লিঙ্গ : পুৰুষ	LQX4339553 ফটো উপলব্ধ
709 নাম : অনপমা দেবী স্বামীৰ নাম: জয়ধন শৰ্মা ঘৰ নং : ১৫৭ বয়স : 65 লিঙ্গ : মহিলা	LQX4339586 ফটো উপলব্ধ	710 নাম : মানিক শৰ্মা পিতাৰ নাম: জয়ধন শৰ্মা ঘৰ নং : ১৫৭ বয়স : 48 লিঙ্গ : পুৰুষ	LQX4339597 ফটো উপলব্ধ	711 নাম : দিগন্ত শৰ্মা পিতাৰ নাম: জয়ধন শৰ্মা ঘৰ নং : ১৫৭ বয়স : 44 লিঙ্গ : পুৰুষ	LQX4339600 ফটো উপলব্ধ
712 নাম : লিখনি শৰ্মা স্বামীৰ নাম: দিগন্ত শৰ্মা ঘৰ নং : ১৫৭ বয়স : 34 লিঙ্গ : মহিলা	LQX4340641 ফটো উপলব্ধ	713 নাম : মহৰ্ষি শৰ্মা স্বামীৰ নাম: মানিক শৰ্মা ঘৰ নং : 157 বয়স : 31 লিঙ্গ : মহিলা	LQX0413187 ফটো উপলব্ধ	714 নাম : অমল্যা শৰ্মা পিতাৰ নাম: গোবিন্দ শৰ্মা ঘৰ নং : ১৫৮ বয়স : 53 লিঙ্গ : পুৰুষ	LQX4339633 ফটো উপলব্ধ
715 নাম : ববিতা দেবী স্বামীৰ নাম: অমল্যা শৰ্মা ঘৰ নং : ১৫৮ বয়স : 45 লিঙ্গ : মহিলা	LQX4339644 ফটো উপলব্ধ	716 নাম : হীৰক জ্যোতি শৰ্মা পিতাৰ নাম: অমল্যা শৰ্মা ঘৰ নং : ১৫৮ বয়স : 24 লিঙ্গ : পুৰুষ	LQX0452268 ফটো উপলব্ধ	717 নাম : বিতোপন শৰ্মা পিতাৰ নাম: অনীল শৰ্মা ঘৰ নং : ১৫৮ বয়স : 23 লিঙ্গ : পুৰুষ	LQX0486795 ফটো উপলব্ধ
718 নাম : নয়ন জ্যোতি পিতাৰ নাম: অমল্যা শৰ্মা ঘৰ নং : 158 বয়স : 21 লিঙ্গ : পুৰুষ	LQX7688500 ফটো উপলব্ধ	719 নাম : অনিল শৰ্মা পিতাৰ নাম: গোবিন্দ শৰ্মা ঘৰ নং : 158ক বয়স : 65 লিঙ্গ : পুৰুষ	LQX4339611 ফটো উপলব্ধ	720 নাম : ক্ষেমেশ্বৰী দেবী স্বামীৰ নাম: অনিল শৰ্মা ঘৰ নং : 158 ক বয়স : 50 লিঙ্গ : মহিলা	LQX4339622 ফটো উপলব্ধ



721 নাম : দময়ন্তী দেবী স্বামীৰ নাম: লোহিত শৰ্মা ঘৰ নং : ১৬০ বয়স : 50 লিঙ্গ : মহিলা	LQX4339677 ফটো উপলব্ধ	722 নাম : মনোজ শৰ্মা পিতাৰ নাম: লোহিত শৰ্মা ঘৰ নং : ১৬০ বয়স : 33 লিঙ্গ : পুৰুষ	LQX4339655 ফটো উপলব্ধ	723 নাম : বিতুল শৰ্মা পিতাৰ নাম: লোহিত শৰ্মা ঘৰ নং : ১৬০ বয়স : 30 লিঙ্গ : পুৰুষ	LQX4340685 ফটো উপলব্ধ
724 নাম : বৰষা শৰ্মা স্বামীৰ নাম: মনোজ শৰ্মা ঘৰ নং : ১৬০ বয়স : 24 লিঙ্গ : মহিলা	LQX0524314 ফটো উপলব্ধ	725 নাম : মিন দেবী স্বামীৰ নাম: খৰ্গেশ্বৰ শৰ্মা ঘৰ নং : ১৬১ বয়স : 50 লিঙ্গ : মহিলা	LQX4339699 ফটো উপলব্ধ	726 নাম : দিপাংকৰ শৰ্মা পিতাৰ নাম: খৰ্গেশ্বৰ শৰ্মা ঘৰ নং : ১৬১ বয়স : 31 লিঙ্গ : পুৰুষ	LQX4340674 ফটো উপলব্ধ
727 নাম : শংকৰ চৰুৰ পিতাৰ নাম: জুগী চৰুৰ ঘৰ নং : 162 বয়স : 65 লিঙ্গ : পুৰুষ	QBH0107086 ফটো উপলব্ধ	R 728 নাম : শংকৰ চৰুৰ পিতাৰ নাম: জুগী চৰুৰ ঘৰ নং : 162 বয়স : 65 লিঙ্গ : পুৰুষ	QBH0118901 ফটো উপলব্ধ	729 নাম : নিৰু চৰুৰ স্বামীৰ নাম: শঙ্কৰ চৰুৰ ঘৰ নং : 48 বয়স : 48 লিঙ্গ : মহিলা	LQX4339757 ফটো উপলব্ধ
730 নাম : ৰতন চৰুৰ পিতাৰ নাম: জুগী চৰুৰ ঘৰ নং : ১৬২ বয়স : 47 লিঙ্গ : পুৰুষ	LQX4339768 ফটো উপলব্ধ	731 নাম : কৈলাশ চৰুৰ পিতাৰ নাম: শংকৰ চৰুৰ ঘৰ নং : ১৬২ বয়স : 32 লিঙ্গ : পুৰুষ	LQX4340765 ফটো উপলব্ধ	732 নাম : অননুমী বড়ো চৰুৰ স্বামীৰ নাম: কৈলাশ চৰুৰ ঘৰ নং : 162 বয়স : 31 লিঙ্গ : মহিলা	LQX7660731 ফটো উপলব্ধ
733 নাম : পাণিকা চৰুৰ স্বামীৰ নাম: মনু চৰুৰ ঘৰ নং : ১৬২ বয়স : 29 লিঙ্গ : মহিলা	LQX0495291 ফটো উপলব্ধ	734 নাম : মনু চৰুৰ পিতাৰ নাম: শংকৰ চৰুৰ ঘৰ নং : ১৬২ বয়স : 28 লিঙ্গ : পুৰুষ	LQX0169516 ফটো উপলব্ধ	735 নাম : সুচেন চৰুৰ পিতাৰ নাম: জুগী চৰুৰ ঘৰ নং : ১৬৩ বয়স : 60 লিঙ্গ : পুৰুষ	LQX4339779 ফটো উপলব্ধ
# 736 নাম : মিনতি চৰুৰ স্বামীৰ নাম: সুচেন চৰুৰ ঘৰ নং : ১৬৩ বয়স : 50 লিঙ্গ : মহিলা	LQX4339780 ফটো উপলব্ধ	737 নাম : বিতুল চৰুৰ পিতাৰ নাম: সুচেন চৰুৰ ঘৰ নং : ১৬৩ বয়স : 25 লিঙ্গ : পুৰুষ	LQX0308890 ফটো উপলব্ধ	S 738 নাম : জয়া চৰুৰ পিতাৰ নাম: সুচেন চৰুৰ ঘৰ নং : ১৬৩ বয়স : 25 লিঙ্গ : মহিলা	LQX0309195 ফটো উপলব্ধ
739 নাম : তপন চৰুৰ পিতাৰ নাম: সুশেন চৰুৰ ঘৰ নং : 163 বয়স : 23 লিঙ্গ : পুৰুষ	QBH0034371 ফটো উপলব্ধ	740 নাম : জয়মতী দেবী স্বামীৰ নাম: মহেন্দ্ৰ শৰ্মা ঘৰ নং : ১৬৪ বয়স : 60 লিঙ্গ : মহিলা	LQX4339791 ফটো উপলব্ধ	741 নাম : তপন শৰ্মা পিতাৰ নাম: মহেন্দ্ৰ শৰ্মা ঘৰ নং : ১৬৪ বয়স : 39 লিঙ্গ : পুৰুষ	LQX4339804 ফটো উপলব্ধ
742 নাম : চিন্টু শৰ্মা পিতাৰ নাম: জয়মতী শৰ্মা ঘৰ নং : ১৬৪ বয়স : 34 লিঙ্গ : পুৰুষ	LQX4340652 ফটো উপলব্ধ	743 নাম : ৰাখি ৰূপা দেবী স্বামীৰ নাম: তপন শৰ্মা ঘৰ নং : ১৬৪ বয়স : 26 লিঙ্গ : মহিলা	LQX0480350 ফটো উপলব্ধ	744 নাম : বনসীতা শৰ্মা স্বামীৰ নাম: চিন্টু শৰ্মা ঘৰ নং : 164 বয়স : 25 লিঙ্গ : মহিলা	LQX0416602 ফটো উপলব্ধ
745 নাম : দীপশিখা শৰ্মা পিতাৰ নাম: নলীন শৰ্মা ঘৰ নং : 164 বয়স : 25 লিঙ্গ : মহিলা	GGF0536904 ফটো উপলব্ধ	746 নাম : নবজ্যোতি শৰ্মা পিতাৰ নাম: টকেশ্বৰ শৰ্মা ঘৰ নং : ১৬৫ বয়স : 45 লিঙ্গ : পুৰুষ	LQX4339848 ফটো উপলব্ধ	747 নাম : প্ৰমিলা দেবী স্বামীৰ নাম: শশধৰ শৰ্মা ঘৰ নং : ১৬৬ বয়স : 60 লিঙ্গ : মহিলা	LQX4339860 ফটো উপলব্ধ
748 নাম : মুনাল শৰ্মা পিতাৰ নাম: শশধৰ শৰ্মা ঘৰ নং : ১৬৬ বয়স : 45 লিঙ্গ : পুৰুষ	LQX4339882 ফটো উপলব্ধ	749 নাম : নিকু দেবী পিতাৰ নাম: শশধৰ শৰ্মা ঘৰ নং : ১৬৬ বয়স : 38 লিঙ্গ : মহিলা	LQX4339871 ফটো উপলব্ধ	750 নাম : গীতমনি দেবী পিতাৰ নাম: শশধৰ শৰ্মা ঘৰ নং : ১৬৬ বয়স : 34 লিঙ্গ : মহিলা	LQX4339893 ফটো উপলব্ধ



751 নাম : হিমাঙ্কোতি দেবী স্বামীৰ নাম : মুণীল শৰ্মা ঘৰ নং : 166 বয়স : 34 লিঙ্গ : মহিলা	LQX4339906 ফটো উপলব্ধ	752 নাম : বিকাশ শৰ্মা পিতাৰ নাম : শশধৰ শৰ্মা ঘৰ নং : 166 বয়স : 30 লিঙ্গ : পুৰুষ	LQX4340663 ফটো উপলব্ধ	753 নাম : হিমাঙ্ক শৰ্মা পিতাৰ নাম : শশধৰ শৰ্মা ঘৰ নং : 166 বয়স : 29 লিঙ্গ : পুৰুষ	LQX0170746 ফটো উপলব্ধ
754 নাম : অপূৰ্ব শৰ্মা পিতাৰ নাম : শশধৰ শৰ্মা ঘৰ নং : 166 বয়স : 26 লিঙ্গ : পুৰুষ	LQX0309013 ফটো উপলব্ধ	755 নাম : প্ৰস্তুতি দেৱী পিতাৰ নাম : লংকেশ্বৰ শৰ্মা ঘৰ নং : 166 বয়স : 22 লিঙ্গ : মহিলা	LQX7697444 ফটো উপলব্ধ	756 নাম : মনুয় শৰ্মা পিতাৰ নাম : লংকেশ্বৰ শৰ্মা ঘৰ নং : 166 বয়স : 20 লিঙ্গ : পুৰুষ	QBH0103341 ফটো উপলব্ধ
757 নাম : তিলক শৰ্মা পিতাৰ নাম : সোনাৰাম শৰ্মা ঘৰ নং : 166 বয়স : 60 লিঙ্গ : পুৰুষ	LQX4339928 ফটো উপলব্ধ	758 নাম : লক্ষেশ্বৰ শৰ্মা পিতাৰ নাম : সোনাৰাম শৰ্মা ঘৰ নং : 166 বয়স : 52 লিঙ্গ : পুৰুষ	LQX4339940 ফটো উপলব্ধ	759 নাম : স্বৰ্ণলতা দেবী স্বামীৰ নাম : তিলক শৰ্মা ঘৰ নং : 166 বয়স : 48 লিঙ্গ : মহিলা	LQX4339939 ফটো উপলব্ধ
760 নাম : কল্পনা দেবী স্বামীৰ নাম : লক্ষেশ্বৰ শৰ্মা ঘৰ নং : 166 বয়স : 43 লিঙ্গ : মহিলা	LQX4339917 ফটো উপলব্ধ	761 নাম : কুলেন শৰ্মা পিতাৰ নাম : তপেশ্বৰ শৰ্মা ঘৰ নং : 166 বয়স : 56 লিঙ্গ : পুৰুষ	LQX4339951 ফটো উপলব্ধ	762 নাম : বীনা দেবী স্বামীৰ নাম : কুলেন শৰ্মা ঘৰ নং : 166 বয়স : 46 লিঙ্গ : মহিলা	LQX4339962 ফটো উপলব্ধ
763 নাম : মণিষা দেৱী পিতাৰ নাম : কুলেন শৰ্মা ঘৰ নং : 166 বয়স : 28 লিঙ্গ : মহিলা	LQX0309484 ফটো উপলব্ধ	764 নাম : হিমাঙ্গী দেবী স্বামীৰ নাম : হৰেন শৰ্মা ঘৰ নং : 168 বয়স : 28 লিঙ্গ : মহিলা	QBH0098251 ফটো উপলব্ধ	765 নাম : প্ৰাঞ্জল তচা পিতাৰ নাম : মহেশ তচা ঘৰ নং : 166 বয়স : 26 লিঙ্গ : পুৰুষ	LQX0251405 ফটো উপলব্ধ
766 নাম : মিতালি শৰ্মা পিতাৰ নাম : কুলেন শৰ্মা ঘৰ নং : 166 বয়স : 25 লিঙ্গ : মহিলা	LQX0309492 ফটো উপলব্ধ	767 নাম : ৰূপজ্যোতি শৰ্মা পিতাৰ নাম : কুলেন শৰ্মা ঘৰ নং : 168 বয়স : 20 লিঙ্গ : পুৰুষ	QBH0091058 ফটো উপলব্ধ	768 নাম : শশীন্দ্ৰ শৰ্মা পিতাৰ নাম : ৰত্নেশ্বৰ শৰ্মা ঘৰ নং : 190 বয়স : 80 লিঙ্গ : পুৰুষ	LQX4339973 ফটো উপলব্ধ
769 নাম : নাৰায়ন শৰ্মা পিতাৰ নাম : শশীন্দ্ৰ শৰ্মা ঘৰ নং : 190 বয়স : 45 লিঙ্গ : পুৰুষ	LQX4339995 ফটো উপলব্ধ	770 নাম : মুকট শৰ্মা পিতাৰ নাম : শশীন্দ্ৰ শৰ্মা ঘৰ নং : 190 বয়স : 40 লিঙ্গ : পুৰুষ	LQX4340005 ফটো উপলব্ধ	771 নাম : পাৰুল দেবী স্বামীৰ নাম : নাৰায়ন শৰ্মা ঘৰ নং : 190 বয়স : 34 লিঙ্গ : মহিলা	LQX4340016 ফটো উপলব্ধ
772 নাম : গৌতম শৰ্মা পিতাৰ নাম : শচীন্দ্ৰ শৰ্মা ঘৰ নং : 190 বয়স : 34 লিঙ্গ : পুৰুষ	LQX4340027 ফটো উপলব্ধ	#2 773 নাম : মামনি শৰ্মা স্বামীৰ নাম : গৌতম শৰ্মা ঘৰ নং : 170 বয়স : 26 লিঙ্গ : মহিলা	LQX0435222 ফটো উপলব্ধ	774 নাম : বীনা দেবী স্বামীৰ নাম : বসন্ত শৰ্মা ঘৰ নং : 191 বয়স : 42 লিঙ্গ : মহিলা	LQX4340072 ফটো উপলব্ধ
775 নাম : বীৰেন্দ্ৰ শৰ্মা পিতাৰ নাম : গনেশ্বৰ শৰ্মা ঘৰ নং : 191 বয়স : 38 লিঙ্গ : পুৰুষ	LQX4340094 ফটো উপলব্ধ	776 নাম : হিতেশ্বৰ শৰ্মা পিতাৰ নাম : ভূমিধৰ শৰ্মা ঘৰ নং : 191 বয়স : 36 লিঙ্গ : পুৰুষ	LQX4340038 ফটো উপলব্ধ	777 নাম : তৃষ্ণা দেবী স্বামীৰ নাম : বীৰেন্দ্ৰ শৰ্মা ঘৰ নং : 191 বয়স : 33 লিঙ্গ : মহিলা	LQX4340049 ফটো উপলব্ধ
778 নাম : হিৰামণি ভট্ট স্বামীৰ নাম : হিতেশ্বৰ শৰ্মা ঘৰ নং : 191 বয়স : 26 লিঙ্গ : মহিলা	LQX0309500 ফটো উপলব্ধ	779 নাম : ভূমিধৰ শৰ্মা পিতাৰ নাম : তপেশ্বৰ শৰ্মা ঘৰ নং : 192 বয়স : 65 লিঙ্গ : পুৰুষ	LQX4340107 ফটো উপলব্ধ	780 নাম : কুমত শৰ্মা পিতাৰ নাম : ভূমিধৰ শৰ্মা ঘৰ নং : 192 বয়স : 39 লিঙ্গ : পুৰুষ	LQX4340129 ফটো উপলব্ধ



781 নাম : দীপক শৰ্মা পিতাৰ নাম: ভূমধৰ শৰ্মা ঘৰ নং : ১৭২ বয়স : 35 লিঙ্গ : পুৰুষ	LQX4340130 ফটো উপলব্ধ	782 নাম : টুটমনি শৰ্মা স্বামীৰ নাম: কুমুদ শৰ্মা ঘৰ নং : ১৭২ বয়স : 34 লিঙ্গ : মহিলা	LQX0309518 ফটো উপলব্ধ	783 নাম : মঙ্গু তাঁতী স্বামীৰ নাম: বামলাল তাঁতী ঘৰ নং : ১৭৩ বয়স : 70 লিঙ্গ : মহিলা	LQX4340141 ফটো উপলব্ধ
784 নাম : আৰতি দেৱী পিতাৰ নাম: মুকুট শৰ্মা ঘৰ নং : ১৭৩ বয়স : 38 লিঙ্গ : মহিলা	LQX4340196 ফটো উপলব্ধ	785 নাম : সমৰতী তাঁতী স্বামীৰ নাম: বীপ্ৰো ঘৰ নং : 173 বয়স : 31 লিঙ্গ : মহিলা	QBH0102038 ফটো উপলব্ধ	786 নাম : বীপ্ৰো তাঁতী পিতাৰ নাম: বামলাল তাঁতী ঘৰ নং : 173 বয়স : 30 লিঙ্গ : পুৰুষ	LQX1132422 ফটো উপলব্ধ
787 নাম : সন্দ তাঁতি স্বামীৰ নাম: অক্ষয় তাঁতি ঘৰ নং : ১৭৩ বয়স : 28 লিঙ্গ : মহিলা	LQX0470948 ফটো উপলব্ধ	E 788 নাম : অক্ষয় তাঁতি অন্যান্য: লৰ তাঁতি ঘৰ নং : ১৭৩ বয়স : 27 লিঙ্গ : পুৰুষ	LQX0251231 ফটো উপলব্ধ	789 নাম : বিদ্যা তাঁতি পিতাৰ নাম: দশৰথ তাঁতি ঘৰ নং : ১৭৪ বয়স : 50 লিঙ্গ : পুৰুষ	LQX4340210 ফটো উপলব্ধ
790 নাম : ভাৰত তাঁতী পিতাৰ নাম: দশৰথ তাঁতী ঘৰ নং : ১৭৪ বয়স : 45 লিঙ্গ : পুৰুষ	LQX4340221 ফটো উপলব্ধ	791 নাম : বঘু তাঁতী পিতাৰ নাম: দশৰথ তাঁতী ঘৰ নং : ১৭৪ বয়স : 40 লিঙ্গ : পুৰুষ	LQX4340232 ফটো উপলব্ধ	792 নাম : সজিতা তাঁতি স্বামীৰ নাম: বঘু তাঁতি ঘৰ নং : ১৭৪ বয়স : 35 লিঙ্গ : মহিলা	LQX0251272 ফটো উপলব্ধ
793 নাম : মাজনী নায়ক স্বামীৰ নাম: গোপাল নায়ক ঘৰ নং : ১৭৫ বয়স : 50 লিঙ্গ : মহিলা	LQX4340243 ফটো উপলব্ধ	794 নাম : গোপাল নায়ক পিতাৰ নাম: গোবিন্দ নায়ক ঘৰ নং : ১৭৬ বয়স : 60 লিঙ্গ : পুৰুষ	LQX4340254 ফটো উপলব্ধ	E 795 নাম : কমল নায়ক পিতাৰ নাম: গোবিন্দ নায়ক ঘৰ নং : ১৭৬ বয়স : 55 লিঙ্গ : পুৰুষ	LQX4340265 ফটো উপলব্ধ
796 নাম : বিতু নায়ক পিতাৰ নাম: গোবিন্দ নায়ক ঘৰ নং : ১৭৬ বয়স : 40 লিঙ্গ : পুৰুষ	LQX1590881 ফটো উপলব্ধ	797 নাম : ললিতা নায়ক মাতৃৰ নাম: বোল নায়ক ঘৰ নং : ১৭৬ বয়স : 39 লিঙ্গ : মহিলা	LQX0309534 ফটো উপলব্ধ	E 798 নাম : বলো নায়ক পিতাৰ নাম: কৃষ্ণ নায়ক ঘৰ নং : ১৭৬ বয়স : 39 লিঙ্গ : পুৰুষ	LQX4340287 ফটো উপলব্ধ
799 নাম : কৈলাস নায়ক পিতাৰ নাম: গোবিন্দ নায়ক ঘৰ নং : 176 বয়স : 36 লিঙ্গ : পুৰুষ	LQX0248542 ফটো উপলব্ধ	E 800 নাম : বাধা নায়ক স্বামীৰ নাম: বিতু নায়ক ঘৰ নং : ১৭৬ বয়স : 34 লিঙ্গ : মহিলা	LQX1591602 ফটো উপলব্ধ	801 নাম : বিনোদ নায়ক পিতাৰ নাম: গোপাল নায়ক ঘৰ নং : ১৭৬ বয়স : 27 লিঙ্গ : পুৰুষ	LQX0251223 ফটো উপলব্ধ
802 নাম : প্ৰভা লহকৰ স্বামীৰ নাম: দীপক লহকৰ ঘৰ নং : ১৭৮ বয়স : 58 লিঙ্গ : মহিলা	LQX4340312 ফটো উপলব্ধ	803 নাম : দীপক লহকৰ পিতাৰ নাম: প্ৰসন্ন লহকৰ ঘৰ নং : ১৭৮ বয়স : 58 লিঙ্গ : পুৰুষ	LQX4340301 ফটো উপলব্ধ	804 নাম : বিৰদা নাথ লহকৰ স্বামীৰ নাম: সত্য লহকৰ ঘৰ নং : 178 বয়স : 37 লিঙ্গ : মহিলা	LQX0424077 ফটো উপলব্ধ
805 নাম : শৰণা লহকৰ স্বামীৰ নাম: ডিম্বেশ্বৰ লহকৰ ঘৰ নং : ১৭৮ বয়স : 27 লিঙ্গ : মহিলা	LQX0175562 ফটো উপলব্ধ	806 নাম : ডিম্বেশ্বৰ লহকৰ পিতাৰ নাম: দীপক লহকৰ ঘৰ নং : ১৭৮ বয়স : 27 লিঙ্গ : পুৰুষ	LQX0175505 ফটো উপলব্ধ	807 নাম : সত্য লহকৰ পিতাৰ নাম: দীপক লহকৰ ঘৰ নং : 178 বয়স : 26 লিঙ্গ : পুৰুষ	LQX0249300 ফটো উপলব্ধ
808 নাম : যদমনি লহকৰ পিতাৰ নাম: দীপক লহকৰ ঘৰ নং : ১৭৮ বয়স : 24 লিঙ্গ : পুৰুষ	LQX0452037 ফটো উপলব্ধ	809 নাম : জয়ন্তী তাঁতী স্বামীৰ নাম: নাৰায়ন তাঁতী ঘৰ নং : ১৭৯ বয়স : 54 লিঙ্গ : মহিলা	LQX4340345 ফটো উপলব্ধ	810 নাম : নাৰায়ন তাঁতী পিতাৰ নাম: লক্ষীৰাম তাঁতী ঘৰ নং : ১৭৯ বয়স : 54 লিঙ্গ : পুৰুষ	LQX4340334 ফটো উপলব্ধ



811 নাম : মেঘু চাৰাচী পিতাৰ নাম: চৰজন চাৰাচী ঘৰ নং : 179 বয়স : 48 লিঙ্গ : পুৰুষ	LQX0419093 ফটো উপলব্ধ	812 নাম : খগেন তাতী পিতাৰ নাম: লাটে শুকেশ্বৰ তাতী ঘৰ নং : 199 বয়স : 43 লিঙ্গ : পুৰুষ	LQX4340367 ফটো উপলব্ধ	813 নাম : মঙ্গলী চাৰাচী স্বামীৰ নাম: মেঘু চাৰাচী ঘৰ নং : 179 বয়স : 40 লিঙ্গ : মহিলা	LQX0419457 ফটো উপলব্ধ
814 নাম : বিনতি চুৰি তাতী স্বামীৰ নাম: খগেন তাতী ঘৰ নং : 199 বয়স : 36 লিঙ্গ : মহিলা	LQX4340356 ফটো উপলব্ধ	S 815 নাম : কুন্তলীকা তাতী পিতাৰ নাম: নাৰায়ন তাতী ঘৰ নং : 199 বয়স : 31 লিঙ্গ : মহিলা	LQX0175976 ফটো উপলব্ধ	816 নাম : মোনালিচা বৈশ্য তাতী স্বামীৰ নাম: হৰি তাতী ঘৰ নং : 199 বয়স : 27 লিঙ্গ : মহিলা	LQX0176107 ফটো উপলব্ধ
817 নাম : পদ্মা তাতী পিতাৰ নাম: নাৰায়ন তাতী ঘৰ নং : 179 বয়স : 26 লিঙ্গ : মহিলা	LQX0422238 ফটো উপলব্ধ	818 নাম : বিজয় তাতী পিতাৰ নাম: নাৰায়ন তাতী ঘৰ নং : 179 বয়স : 26 লিঙ্গ : পুৰুষ	LQX0424192 ফটো উপলব্ধ	819 নাম : ভদ্র তাতী পিতাৰ নাম: হনু তাতী ঘৰ নং : 199 বয়স : 31 লিঙ্গ : পুৰুষ	LQX0113571 ফটো উপলব্ধ
# 820 নাম : নবজিত বৈশ্য পিতাৰ নাম: বতেশ্বৰ বৈশ্য ঘৰ নং : Teliapara, Assam, India বয়স : 22 লিঙ্গ : পুৰুষ	QBH0034041 ফটো উপলব্ধ	821 নাম : কংকন বৈশ্য পিতাৰ নাম: বতেশ্বৰ বৈশ্য ঘৰ নং : 179 বয়স : 21 লিঙ্গ : পুৰুষ	QBH0034165 ফটো উপলব্ধ	822 নাম : অল্পনা বৈশ্য স্বামীৰ নাম: বতেশ্বৰ বৈশ্য ঘৰ নং : 199 বয়স : 52 লিঙ্গ : মহিলা	LQX1591293 ফটো উপলব্ধ
823 নাম : বতেশ্বৰ বৈশ্য পিতাৰ নাম: বাধিত বৈশ্য ঘৰ নং : 199 বয়স : 44 লিঙ্গ : পুৰুষ	LQX1590870 ফটো উপলব্ধ	824 নাম : গবিন্দ তাতী পিতাৰ নাম: হেনু তাতী ঘৰ নং : 180 বয়স : 28 লিঙ্গ : পুৰুষ	LQX0424788 ফটো উপলব্ধ	825 নাম : অঞ্জলী ৰাভা তাতী স্বামীৰ নাম: গবিন্দ তাতী ঘৰ নং : 180 বয়স : 25 লিঙ্গ : মহিলা	LQX0413245 ফটো উপলব্ধ
826 নাম : ডিম্বেশ্বৰ তাতী পিতাৰ নাম: হেনু তাতী ঘৰ নং : 180 বয়স : 25 লিঙ্গ : পুৰুষ	LQX0422253 ফটো উপলব্ধ	827 নাম : ডলি পাটৱাৰী তাতী স্বামীৰ নাম: ডিম্বেশ্বৰ তাতী ঘৰ নং : 180 বয়স : 24 লিঙ্গ : মহিলা	LQX0422345 ফটো উপলব্ধ	828 নাম : মহলি প্ৰজা স্বামীৰ নাম: মোহন প্ৰজা ঘৰ নং : 181 বয়স : 53 লিঙ্গ : মহিলা	LQX0308940 ফটো উপলব্ধ
829 নাম : অঘন প্ৰজা পিতাৰ নাম: মোহন প্ৰজা ঘৰ নং : 181 বয়স : 34 লিঙ্গ : পুৰুষ	LQX0249342 ফটো উপলব্ধ	830 নাম : ধনমণি শৰ্মা পিতাৰ নাম: ভূমিধৰ শৰ্মা ঘৰ নং : 182 বয়স : 30 লিঙ্গ : পুৰুষ	LQX0173948 ফটো উপলব্ধ	831 নাম : গোপাল প্ৰজা পিতাৰ নাম: কান্ধ প্ৰজা ঘৰ নং : 182 বয়স : 36 লিঙ্গ : পুৰুষ	LQX0309633 ফটো উপলব্ধ
832 নাম : ৰিতা মনি নাথ প্ৰজা স্বামীৰ নাম: গোপাল প্ৰজা ঘৰ নং : 182 বয়স : 26 লিঙ্গ : মহিলা	LQX0309625 ফটো উপলব্ধ	833 নাম : ৰাজেন প্ৰজা পিতাৰ নাম: কান্ধ প্ৰজা ঘৰ নং : 182 বয়স : 41 লিঙ্গ : পুৰুষ	LQX4340425 ফটো উপলব্ধ	834 নাম : ভূপেন চন্দ্ৰ বৰদলৈ পিতাৰ নাম: মুক্তা নন্দ বৰদলৈ ঘৰ নং : 183 বয়স : 48 লিঙ্গ : পুৰুষ	LQX4340447 ফটো উপলব্ধ
835 নাম : কিৰন বৰদলৈ স্বামীৰ নাম: ভূপেন চন্দ্ৰ বৰদলৈ ঘৰ নং : 183 বয়স : 41 লিঙ্গ : মহিলা	LQX4340458 ফটো উপলব্ধ	836 নাম : বিমানজ্যোতি বৰদলৈ পিতাৰ নাম: ভূপেন চন্দ্ৰ বৰদলৈ ঘৰ নং : 183 বয়স : 28 লিঙ্গ : পুৰুষ	LQX0113480 ফটো উপলব্ধ	837 নাম : দলৰী লোহাৰ স্বামীৰ নাম: প্ৰদীপ লোহাৰ ঘৰ নং : চন্দ্ৰ হাউচ বয়স : 61 লিঙ্গ : মহিলা	LQX0118471 ফটো উপলব্ধ
838 নাম : গুলাপী লোহাৰ স্বামীৰ নাম: বিন্দু লোহাৰ ঘৰ নং : চন্দ্ৰ হাউচ বয়স : 34 লিঙ্গ : মহিলা	LQX1593404 ফটো উপলব্ধ	839 নাম : বিন্দু লোহাৰ পিতাৰ নাম: প্ৰদীপ লোহাৰ ঘৰ নং : চন্দ্ৰ হাউচ বয়স : 31 লিঙ্গ : পুৰুষ	LQX1593700 ফটো উপলব্ধ	840 নাম : বৈশাখী নায়ক স্বামীৰ নাম: হীৰা নায়ক ঘৰ নং : পানোৰী বয়স : 49 লিঙ্গ : মহিলা	LQX7697758 ফটো উপলব্ধ



841	1	QBH0175976	ফটো উপলব্ধ	842	1	QBH0176909	ফটো উপলব্ধ	843	1	QBH0176966	ফটো উপলব্ধ
নাম : বুবল আলী পিতাৰ নাম: জাকিৰ আলী ঘৰ নং : 270 বয়স : 18 লিঙ্গ : পুৰুষ				নাম : অৰন খদাল পিতাৰ নাম: চুৰেন খদাল ঘৰ নং : 75 বয়স : 19 লিঙ্গ : পুৰুষ				নাম : লোহিত নাথ পিতাৰ নাম: মঞ্জু নাথ ঘৰ নং : 222 বয়স : 19 লিঙ্গ : পুৰুষ			
844	1	QBH0208306	ফটো উপলব্ধ	845	1	QBH0208363	ফটো উপলব্ধ	846	1	QBH0208371	ফটো উপলব্ধ
নাম : মৌচুমী বেগম স্বামীৰ নাম: হৰজত আহমেদ ঘৰ নং : 71 বয়স : 20 লিঙ্গ : মহিলা				নাম : বিয়াজুল আলী পিতাৰ নাম: ছায়েদ আলী ঘৰ নং : 78 বয়স : 18 লিঙ্গ : পুৰুষ				নাম : মহেশ সুদ মাতৃৰ নাম: স্বীপা সুদ ঘৰ নং : 99 বয়স : 19 লিঙ্গ : পুৰুষ			
847	1	QBH0208389	ফটো উপলব্ধ	848	1	QBH0208397	ফটো উপলব্ধ	849	1	QBH0208405	ফটো উপলব্ধ
নাম : জেনিফা চুলতানা স্বামীৰ নাম: গোলাম বৰ্বানী ঘৰ নং : 63 বয়স : 19 লিঙ্গ : মহিলা				নাম : নমিতা দিগাল পিতাৰ নাম: চিৰা খদাল ঘৰ নং : 22 বয়স : 18 লিঙ্গ : মহিলা				নাম : সুনিতা সুদ পিতাৰ নাম: দেবেন সুদ ঘৰ নং : 99 বয়স : 18 লিঙ্গ : মহিলা			
850	1	QBH0208413	ফটো উপলব্ধ	851	1	QBH0208421	ফটো উপলব্ধ	852	1	QBH0211920	ফটো উপলব্ধ
নাম : তহিদুল আলী পিতাৰ নাম: ফায়েজ আলী ঘৰ নং : 12 বয়স : 18 লিঙ্গ : পুৰুষ				নাম : মিৰাজুল হক পিতাৰ নাম: মইনুল হক ঘৰ নং : 110 বয়স : 19 লিঙ্গ : পুৰুষ				নাম : জুমি বেগম স্বামীৰ নাম: আব্দুল কাদিৰ ঘৰ নং : 72 বয়স : 21 লিঙ্গ : মহিলা			
853	1	QBH0212035	ফটো উপলব্ধ	854	1	QBH0214650	ফটো উপলব্ধ	855	1	QBH0215715	ফটো উপলব্ধ
নাম : ৰেকিবুল হক পিতাৰ নাম: ৰিবুল হক ঘৰ নং : 108 বয়স : 18 লিঙ্গ : পুৰুষ				নাম : পংকজ মিৰ্কা পিতাৰ নাম: লক্ষী ৰাম মিৰ্কা ঘৰ নং : 98 বয়স : 19 লিঙ্গ : পুৰুষ				নাম : খগেন তাঁতী মাতৃৰ নাম: সৰস্বতী তাঁতী ঘৰ নং : 134 বয়স : 20 লিঙ্গ : পুৰুষ			
856	1	QBH0223040	ফটো উপলব্ধ	857	1	QBH0223032	ফটো উপলব্ধ	858	1	QBH0223024	ফটো উপলব্ধ
নাম : সীতা পানিকা পিতাৰ নাম: খগ পানিকা ঘৰ নং : 5 বয়স : 22 লিঙ্গ : মহিলা				নাম : নন্দিনী পানিকা পিতাৰ নাম: খগ পানিকা ঘৰ নং : 5 বয়স : 19 লিঙ্গ : মহিলা				নাম : ভনিতা ডেকা কলিতা স্বামীৰ নাম: হৰেন কলিতা ঘৰ নং : 138 বয়স : 20 লিঙ্গ : মহিলা			



859	1	QBH0229690
নাম : ৰোহিত নায়ক মাতৃৰ নাম : ললিতা নায়ক ঘৰ নং : 176 বয়স : 18 লিঙ্গ : পুৰুষ		ফটো উপলব্ধ

860	1	QBH0232520
নাম : নিৰ্মালী তাই পিতাৰ নাম : ৰঘু তাই ঘৰ নং : 174 বয়স : 18 লিঙ্গ : মহিলা		ফটো উপলব্ধ

ভোটাৰৰ সাৰাংশ

A) ভোটাৰৰ সংখ্যা

	তালিকাৰ প্ৰকাৰ	তালিকাৰ চিনাক্তকৰণ	ভোটাৰৰ সংখ্যা							
			পুৰুষ	মহিলা	৩য় লিঙ্গ	মুঠ				
I	মূল তালিকা	মূল তালিকা	বিশেষ সংশোধন, 2026 চনৰ পূৰ্বৰ 2025 চনৰ মূল তালিকাৰ লগত থকা সংযোজন সমূহ একত্ৰিতকৰণ কৰা তালিকা।				426	414	0	840
II	যোগ তালিকা	পৰিপূৰক 1	বিশেষ সংক্ষিপ্ত সংশোধন, 2026				10	8	0	18
		পৰিপূৰক 2	অনবিচ্ছিন্ন সংশোধন 2026				1	1	0	2
			মুঠ				11	9	0	20
III	বিয়োজন তালিকা	পৰিপূৰক 1	বিশেষ সংক্ষিপ্ত সংশোধন, 2026				14	20	0	34
		পৰিপূৰক 2	অনবিচ্ছিন্ন সংশোধন 2026				0	1	0	1
			মুঠ				14	21	0	35
IV	লিংগ ক্ষেত্ৰত পৰিবৰ্তনৰ বাবে পাৰ্থক্য					0	0	0	0	
এই সংশোধনৰ পিছত ভোটাৰ তালিকাত ভোটাৰৰ মুঠ সংখ্যা (I+II-III+IV)						423	402	0	825	

B) শুধৰনীৰ সংখ্যা

তালিকাৰ প্ৰকাৰ	তালিকাৰ চিনাক্তকৰণ	শুধৰনীৰ সংখ্যা
পৰিপূৰক 1	বিশেষ সংক্ষিপ্ত সংশোধন, 2026	5
পৰিপূৰক 2	অনবিচ্ছিন্ন সংশোধন 2026	3
	মুঠ	8

নিৰ্বাচক পঞ্জীয়ন বিষয়াৰ স্বাক্ষৰ

E-মূত, S-স্থানান্তৰিত/ বাসস্থান পৰিবৰ্তন, R-প্ৰতিলিপি, M-নিখোজ, Q-অযোগ্য