



## ভোটাৰ তালিকা 2026 S03 অসম

বিধানসভা সমষ্টিৰ নম্বৰ, নাম আৰু সংৰক্ষণৰ স্থিতি : 48 - টংলা (সাধাৰণ)		খণ্ড নং : 185																			
এই বিধানসভা সমষ্টিত কোন সংসদীয় সমষ্টিৰ অন্তৰ্গত তাৰ নম্বৰ, নাম আৰু সংৰক্ষণ স্থিতি : 4 - দৰং-ওদালগুৰি (সাধাৰণ)																					
1. সংশোধনৰ বিৱৰণ																					
সংশোধনৰ বছৰ	2026	তালিকাৰ চিনাক্তকৰণ																			
ভিত্তি তাৰিখ	01-04-2026	বিশেষ সংশোধন, 2026 চনৰ পূৰ্বৰ 2025 চনৰ মূল তালিকাৰ লগত থকা সংযোজন সমূহ একত্ৰিতকৰণ কৰা তালিকা।																			
সংশোধনৰ প্ৰকাৰ	বিশেষ সংশোধন 2026																				
প্ৰকাশনৰ তাৰিখ	23-03-2026																				
2. খণ্ড আৰু ভোটগ্ৰহন কেন্দ্ৰৰ বিৱৰণ																					
খণ্ডৰ অন্তৰ্গত এলেকা সমূহৰ নম্বৰ আৰু নাম																					
1-শিংৰীমাৰী বাগিছা (অংশ)		<table border="1" style="width: 100%; border-collapse: collapse;"> <tr> <td>মূল চহৰ/গাওঁ</td> <td>: কলাইগাঁও</td> </tr> <tr> <td>ৱাৰ্ড নং</td> <td>:</td> </tr> <tr> <td>ডাকঘৰ</td> <td>: কলাইগাঁও</td> </tr> <tr> <td>পুলিচ থানা</td> <td>: কলাইগাঁও</td> </tr> <tr> <td>ব্লক</td> <td>: কলাইগাঁও</td> </tr> <tr> <td>ৰাজহ চক্ৰ</td> <td>: কলাইগাঁও</td> </tr> <tr> <td>জিলা</td> <td>: ওদালগুৰি</td> </tr> <tr> <td>পিনকোড</td> <td>: 784525</td> </tr> </table>				মূল চহৰ/গাওঁ	: কলাইগাঁও	ৱাৰ্ড নং	:	ডাকঘৰ	: কলাইগাঁও	পুলিচ থানা	: কলাইগাঁও	ব্লক	: কলাইগাঁও	ৰাজহ চক্ৰ	: কলাইগাঁও	জিলা	: ওদালগুৰি	পিনকোড	: 784525
মূল চহৰ/গাওঁ	: কলাইগাঁও																				
ৱাৰ্ড নং	:																				
ডাকঘৰ	: কলাইগাঁও																				
পুলিচ থানা	: কলাইগাঁও																				
ব্লক	: কলাইগাঁও																				
ৰাজহ চক্ৰ	: কলাইগাঁও																				
জিলা	: ওদালগুৰি																				
পিনকোড	: 784525																				
3. ভোটগ্ৰহন কেন্দ্ৰৰ বিৱৰণ																					
ভোটগ্ৰহন কেন্দ্ৰৰ নম্বৰ আৰু নাম :		ভোটগ্ৰহন কেন্দ্ৰৰ প্ৰকাৰ (পুৰুষ/মহিলা/সাধাৰণ)		সাধাৰণ																	
185 - কলাইগাঁও উচ্চতৰ মাধ্যমিক বিদ্যালয় (মধ্যাংশ)		খণ্ডৰ অন্তৰ্গত সহায়ক ভোটগ্ৰহন কেন্দ্ৰৰ সংখ্যা :		0																	
ভোটগ্ৰহন কেন্দ্ৰৰ ঠিকনা :																					
কলাইগাঁও উচ্চতৰ মাধ্যমিক বিদ্যালয়, 4, কলাইগাঁও পোঃঅঃ - কলাইগাঁও জিলা-ওদালগুৰি ৭৮৪৫২৫																					
4. ভোটাৰৰ সংখ্যা																					
আৰম্ভনি ক্ৰমিক নং	শেষ ক্ৰমিক নং	মুঠ ভোটাৰ																			
		পুৰুষ	মহিলা	৩য় লিঙ্গ	মুঠ																
1	904	409	463	0	872																

নিৰ্বাচক পঞ্জীয়ন বিষয়াৰ স্বাক্ষৰ

Nazri Naksha

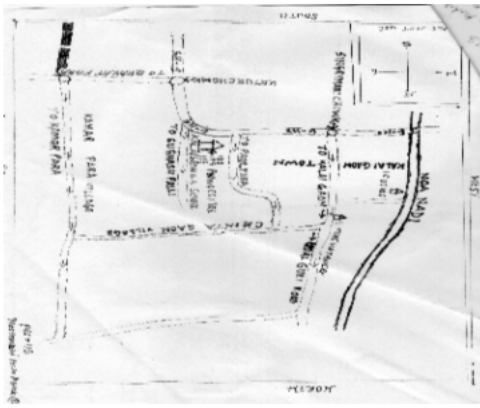

Google Map View



Polling Station Building Front View



ভোটগ্ৰহন কেন্দ্ৰৰ সন্মুখৰ দৃশ্য

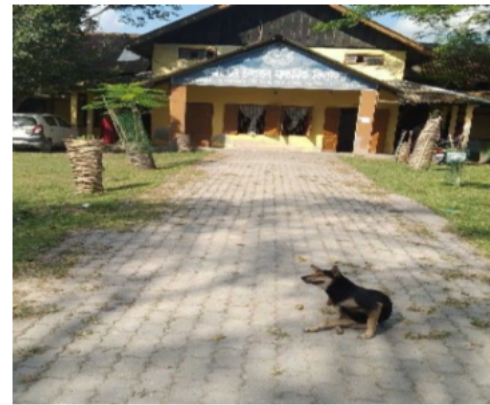

Cad View

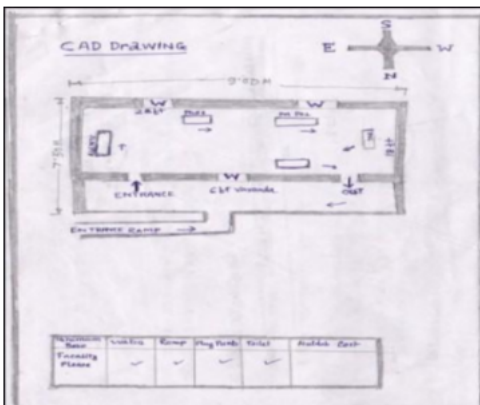

Key MAP View

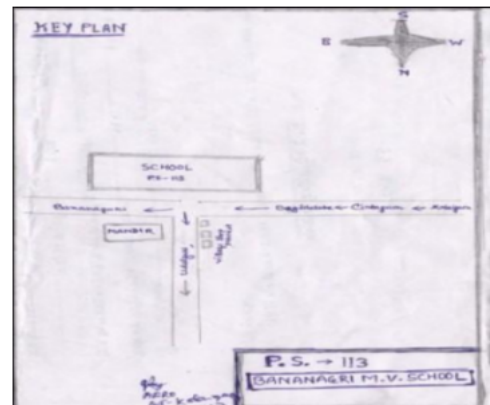



1 নাম : বৃধো মিঞা পিতাৰ নাম: চামাদ আলী ঘৰ নং : 7 বয়স : 26 লিঙ্গ : পুৰুষ	HPQ0595561 ফটো উপলব্ধ	2 নাম : দম্ভদস দাদ মাতৃৰ নাম: দাম্ভদ দাদসদ ঘৰ নং : 25 বয়স : 25 লিঙ্গ : পুৰুষ	HPQ0444620 ফটো উপলব্ধ	S2 3 নাম : চাৰবান বেগম স্বামীৰ নাম: নীৰ আলী ঘৰ নং : 39 বয়স : 39 লিঙ্গ : মহিলা	HPQ8041245 ফটো উপলব্ধ
4 নাম : জৰিনা বেগম স্বামীৰ নাম: ফকিৰ আলী ঘৰ নং : 44 বয়স : 28 লিঙ্গ : মহিলা	HPQ0595157 ফটো উপলব্ধ	5 নাম : পাপৰি বড়ো পিতাৰ নাম: কুমুদ বড়ো ঘৰ নং : 63 বয়স : 27 লিঙ্গ : মহিলা	HPQ0471847 ফটো উপলব্ধ	6 নাম : চুলতানা বেগম স্বামীৰ নাম: বেকিবুল হক ঘৰ নং : 84 বয়স : 20 লিঙ্গ : মহিলা	QBH0083923 ফটো উপলব্ধ
7 নাম : আৰতি পুল পিতাৰ নাম: পুনিল পুল ঘৰ নং : 113 বয়স : 51 লিঙ্গ : মহিলা	HPQ0554121 ফটো উপলব্ধ	8 নাম : সাহিদা খাতুন স্বামীৰ নাম: নজৰ আলী ঘৰ নং : 118 ঘৰ নং বয়স : 23 লিঙ্গ : মহিলা	DNB1440353 ফটো উপলব্ধ	# 9 নাম : মকছেদুল ইছলাম পিতাৰ নাম: মজিবৰ বহমান ঘৰ নং : 126 বয়স : 33 লিঙ্গ : পুৰুষ	DNB0679399 ফটো উপলব্ধ
10 নাম : আছমা বেগম স্বামীৰ নাম: মন্তুফা আলী ঘৰ নং : 126 বয়স : 32 লিঙ্গ : মহিলা	DNB0632356 ফটো উপলব্ধ	# 11 নাম : গুলবাহাৰ বেগম স্বামীৰ নাম: মকছেদুল ইছলাম ঘৰ নং : 126 বয়স : 28 লিঙ্গ : মহিলা	DNB0679472 ফটো উপলব্ধ	S 12 নাম : সজিয়া বেগম স্বামীৰ নাম: টিপু চুলতান ঘৰ নং : 134 বয়স : 26 লিঙ্গ : মহিলা	GGF1464338 ফটো উপলব্ধ
13 নাম : ইচপ আলি পিতাৰ নাম: গফুৰ ঘৰ নং : 159 বয়স : 49 লিঙ্গ : পুৰুষ	HPQ1575888 ফটো উপলব্ধ	14 নাম : বাবিয়া খাতুন স্বামীৰ নাম: নৰজুল আলী ঘৰ নং : 162 ক বয়স : 24 লিঙ্গ : মহিলা	HBP1160530 ফটো উপলব্ধ	15 নাম : মাজেদা খাতুন পিতাৰ নাম: ছাইফুল ইছলাম ঘৰ নং : 165 বয়স : 27 লিঙ্গ : মহিলা	FCM0389221 ফটো উপলব্ধ
16 নাম : হাচিনা বেগম স্বামীৰ নাম: আব্দুল বেজেক ঘৰ নং : 177 বয়স : 27 লিঙ্গ : মহিলা	FCM0466573 ফটো উপলব্ধ	17 নাম : মুন সৰকাৰ ৰায় স্বামীৰ নাম: অজিত ৰায় ঘৰ নং : 210 বয়স : 27 লিঙ্গ : মহিলা	CBD0039057 ফটো উপলব্ধ	18 নাম : সিদাম বিশ্বাস পিতাৰ নাম: বলৰাম বিশ্বাস ঘৰ নং : 229 খ বয়স : 39 লিঙ্গ : পুৰুষ	HPQ1590290 ফটো উপলব্ধ
# 19 নাম : সংগীতা সিংহ স্বামীৰ নাম: সিডাম বিশ্বাস ঘৰ নং : 229 খ বয়স : 27 লিঙ্গ : মহিলা	HCK0291096 ফটো উপলব্ধ	20 নাম : গৌৰাঙ্গ বিশ্বাস পিতাৰ নাম: হৰেন্দ্র ঘৰ নং : 227 C বয়স : 57 লিঙ্গ : পুৰুষ	MSR5343782 ফটো উপলব্ধ	21 নাম : হজৰত আলি পিতাৰ নাম: আব্দুল কাচিম ঘৰ নং : 229 বয়স : 48 লিঙ্গ : পুৰুষ	HPQ8041212 ফটো উপলব্ধ
22 নাম : মায়ানী পাল স্বামীৰ নাম: নিতাই পাল ঘৰ নং : 264 বয়স : 56 লিঙ্গ : মহিলা	HPQ8040355 ফটো উপলব্ধ	23 নাম : সদানন্দ পাল পিতাৰ নাম: নিতাই পাল ঘৰ নং : 264 বয়স : 30 লিঙ্গ : পুৰুষ	HPQ8047516 ফটো উপলব্ধ	24 নাম : যতীন্দ্র পাল পিতাৰ নাম: কৃষ্ণ পাল ঘৰ নং : 269 বয়স : 87 লিঙ্গ : পুৰুষ	HPQ8040344 ফটো উপলব্ধ
E 25 নাম : অজিত পাল পিতাৰ নাম: পতিতপাবন পাল ঘৰ নং : 268 বয়স : 61 লিঙ্গ : পুৰুষ	HPQ8040366 ফটো উপলব্ধ	26 নাম : পুষ্পা পাল স্বামীৰ নাম: অজিত পাল ঘৰ নং : 268 বয়স : 61 লিঙ্গ : মহিলা	HPQ8040377 ফটো উপলব্ধ	27 নাম : নাৰায়ণ পাল পিতাৰ নাম: অজিত পাল ঘৰ নং : 268 বয়স : 40 লিঙ্গ : পুৰুষ	HPQ8040388 ফটো উপলব্ধ
28 নাম : মামনি পাল স্বামীৰ নাম: নাৰায়ন পাল ঘৰ নং : 268 বয়স : 38 লিঙ্গ : মহিলা	HPQ4261533 ফটো উপলব্ধ	29 নাম : মামনী ভৌমিক পিতাৰ নাম: ৰাখাল ভৌমিক ঘৰ নং : 268 বয়স : 37 লিঙ্গ : মহিলা	HPQ0177568 ফটো উপলব্ধ	30 নাম : দাদনী পাল পিতাৰ নাম: অজিত পাল ঘৰ নং : 268 বয়স : 36 লিঙ্গ : মহিলা	HPQ0547398 ফটো উপলব্ধ



31 নাম : শিব পাল পিতাৰ নাম: আজিত পাল ঘৰ নং : ১৬৮ বয়স : 35 লিঙ্গ : পুৰুষ	HPQ8040399 ফটো উপলব্ধ	32 নাম : সন্তোষ পাল পিতাৰ নাম: আজিত পাল ঘৰ নং : ১৬৮ বয়স : 33 লিঙ্গ : পুৰুষ	HPQ0252379 ফটো উপলব্ধ	33 নাম : চৈতন্য পাল পিতাৰ নাম: আজিত পাল ঘৰ নং : ১৬৮ বয়স : 33 লিঙ্গ : পুৰুষ	HPQ0252387 ফটো উপলব্ধ
34 নাম : সুস্মিতা পাল পিতাৰ নাম: আজিত পাল ঘৰ নং : 268 বয়স : 26 লিঙ্গ : মহিলা	HPQ0442681 ফটো উপলব্ধ	# 35 নাম : ৰিম্পী পাল স্বামীৰ নাম: চৈতন্য পাল ঘৰ নং : 268 বয়স : 25 লিঙ্গ : মহিলা	HPQ1190891 ফটো উপলব্ধ	D 36 নাম : কিৰণ পাল স্বামীৰ নাম: মনিন্দ্ৰ পাল ঘৰ নং : ২৭০ বয়স : 61 লিঙ্গ : মহিলা	HPQ8040413 ফটো উপলব্ধ
37 নাম : ৰাধেশ্যাম পাল পিতাৰ নাম: মনিন্দ্ৰ পাল ঘৰ নং : ২৭০ বয়স : 51 লিঙ্গ : পুৰুষ	HPQ8040424 ফটো উপলব্ধ	38 নাম : মঞ্জুৰানী পাল স্বামীৰ নাম: ৰাধেশ্যাম পাল ঘৰ নং : ২৭০ বয়স : 46 লিঙ্গ : মহিলা	HPQ8040435 ফটো উপলব্ধ	39 নাম : ভক্ত হৰি পাল পিতাৰ নাম: মনিন্দ্ৰ পাল ঘৰ নং : ২৭০ বয়স : 41 লিঙ্গ : পুৰুষ	HPQ8040446 ফটো উপলব্ধ
S2 40 নাম : দিপালী পাল পিতাৰ নাম: মনিন্দ্ৰ পাল ঘৰ নং : ২৭০ বয়স : 38 লিঙ্গ : মহিলা	HPQ8040468 ফটো উপলব্ধ	41 নাম : প্ৰদীপ পাল পিতাৰ নাম: মনিন্দ্ৰ চন্দ্ৰ পাল ঘৰ নং : ২৭০ বয়স : 35 লিঙ্গ : পুৰুষ	HPQ8047549 ফটো উপলব্ধ	42 নাম : সীমা পাল পিতাৰ নাম: মনিন্দ্ৰ পাল ঘৰ নং : 270 বয়স : 32 লিঙ্গ : মহিলা	HPQ0261891 ফটো উপলব্ধ
43 নাম : অস্টমি পাল স্বামীৰ নাম: ভক্ত হৰি পাল ঘৰ নং : 270 বয়স : 26 লিঙ্গ : মহিলা	HPQ0248922 ফটো উপলব্ধ	# 44 নাম : গোপাল পাল পিতাৰ নাম: সুধন পাল ঘৰ নং : ২৭১ বয়স : 58 লিঙ্গ : পুৰুষ	HPQ8040480 ফটো উপলব্ধ	# 45 নাম : গৌৰী পাল স্বামীৰ নাম: গোপাল পাল ঘৰ নং : ২৭১ বয়স : 51 লিঙ্গ : মহিলা	HPQ8040491 ফটো উপলব্ধ
46 নাম : অম্পা পাল পিতাৰ নাম: গোপাল পাল ঘৰ নং : ২৭১ বয়স : 30 লিঙ্গ : মহিলা	HPQ0253328 ফটো উপলব্ধ	47 নাম : কৃষ্ণ পাল পিতাৰ নাম: গোপাল পাল ঘৰ নং : ২৭১ বয়স : 28 লিঙ্গ : পুৰুষ	HPQ0253369 ফটো উপলব্ধ	48 নাম : মিলন পাল স্বামীৰ নাম: সুকুমাৰ পাল ঘৰ নং : ২৭২ বয়স : 66 লিঙ্গ : মহিলা	HPQ8040504 ফটো উপলব্ধ
49 নাম : সাধুচৰন পাল পিতাৰ নাম: সুকুমাৰ পাল ঘৰ নং : ২৭২ বয়স : 49 লিঙ্গ : পুৰুষ	HPQ8040515 ফটো উপলব্ধ	50 নাম : দীপিকা পাল স্বামীৰ নাম: সাধুচৰন পাল ঘৰ নং : ২৭২ বয়স : 44 লিঙ্গ : মহিলা	HPQ8040526 ফটো উপলব্ধ	51 নাম : সুজন পাল পিতাৰ নাম: সাধু চৰণ পাল ঘৰ নং : 272 বয়স : 23 লিঙ্গ : পুৰুষ	HPQ0561621 ফটো উপলব্ধ
52 নাম : বিকি পাল পিতাৰ নাম: সাধুচৰন পাল ঘৰ নং : 272 বয়স : 22 লিঙ্গ : পুৰুষ	QBH0161216 ফটো উপলব্ধ	53 নাম : শিবানী পাল পিতাৰ নাম: সাধুচৰন পাল ঘৰ নং : 272 বয়স : 20 লিঙ্গ : মহিলা	QBH0161224 ফটো উপলব্ধ	54 নাম : কান দাস পিতাৰ নাম: ভূপেন দাস ঘৰ নং : ২৭৩ বয়স : 42 লিঙ্গ : পুৰুষ	HPQ8040559 ফটো উপলব্ধ
55 নাম : মমতা দাস স্বামীৰ নাম: কান দাস ঘৰ নং : ২৭৩ বয়স : 36 লিঙ্গ : মহিলা	HPQ8040560 ফটো উপলব্ধ	56 নাম : বকুল ৰানী পাল স্বামীৰ নাম: সুধীৰ পাল ঘৰ নং : ২৭৪ বয়স : 67 লিঙ্গ : মহিলা	HPQ8040571 ফটো উপলব্ধ	57 নাম : সুভাষ পাল পিতাৰ নাম: সুধীৰ পাল ঘৰ নং : ২৭৪ বয়স : 41 লিঙ্গ : পুৰুষ	HPQ8040582 ফটো উপলব্ধ
58 নাম : নিবাস পাল পিতাৰ নাম: সুধীৰ পাল ঘৰ নং : ২৭৪ বয়স : 37 লিঙ্গ : পুৰুষ	HPQ8040593 ফটো উপলব্ধ	59 নাম : পৰ্ণিমা পাল পিতাৰ নাম: হৰিপদ পাল ঘৰ নং : 274 বয়স : 32 লিঙ্গ : মহিলা	DZN0180919 ফটো উপলব্ধ	60 নাম : পায়েল দাস স্বামীৰ নাম: প্ৰবীৰ পাল ঘৰ নং : ২৭৪ বয়স : 22 লিঙ্গ : মহিলা	QBH0152181 ফটো উপলব্ধ



61 নাম : মমতাবানী পাল স্বামীৰ নাম : সুশীল পাল ঘৰ নং : ২৭৫ বয়স : 74 লিঙ্গ : মহিলা	HPQ8040606 ফটো উপলব্ধ	# 62 নাম : কৃষ্ণ পাল পিতাৰ নাম : সুশীল পাল ঘৰ নং : ২৭৫ বয়স : 52 লিঙ্গ : পুৰুষ	HPQ8040617 ফটো উপলব্ধ	# 63 নাম : পৰিমল পাল পিতাৰ নাম : সুশীল পাল ঘৰ নং : ২৭৫ বয়স : 49 লিঙ্গ : পুৰুষ	HPQ8040639 ফটো উপলব্ধ
64 নাম : চিনতামনি পাল স্বামীৰ নাম : কৃষ্ণ চৰন পাল ঘৰ নং : ২৭৫ বয়স : 44 লিঙ্গ : মহিলা	HPQ8040628 ফটো উপলব্ধ	65 নাম : গৌৰী পাল স্বামীৰ নাম : পৰিমল পাল ঘৰ নং : ২৭৫ বয়স : 32 লিঙ্গ : মহিলা	HPQ8046579 ফটো উপলব্ধ	66 নাম : সেবাদাসী পাল স্বামীৰ নাম : ধৰনী পাল ঘৰ নং : ২৭৭ বয়স : 91 লিঙ্গ : মহিলা	HPQ8040640 ফটো উপলব্ধ
67 নাম : গৌৰ দাস পাল পিতাৰ নাম : ধৰনী কান্ত পাল ঘৰ নং : ২৭৭ বয়স : 54 লিঙ্গ : পুৰুষ	HPQ8040651 ফটো উপলব্ধ	68 নাম : বাসন্তী পাল স্বামীৰ নাম : গৌড় দাস পাল ঘৰ নং : ২৭৭ বয়স : 40 লিঙ্গ : মহিলা	HPQ0284190 ফটো উপলব্ধ	69 নাম : পায়েল নাগ মাতৃৰ নাম : উজ্জ্বলা নাগ ঘৰ নং : 277 বয়স : 33 লিঙ্গ : মহিলা	DNB0479238 ফটো উপলব্ধ
70 নাম : উপেন পাল পিতাৰ নাম : মহেন্দ্ৰ চন্দ্ৰ পাল ঘৰ নং : ২৭৮ বয়স : 66 লিঙ্গ : পুৰুষ	HPQ8040684 ফটো উপলব্ধ	71 নাম : বীনাবানী পাল স্বামীৰ নাম : উপেন পাল ঘৰ নং : ২৭৮ বয়স : 57 লিঙ্গ : মহিলা	HPQ8040695 ফটো উপলব্ধ	72 নাম : লিপিকা পাল পিতাৰ নাম : উপেন পাল ঘৰ নং : ২৭৮ বয়স : 39 লিঙ্গ : মহিলা	HPQ8040708 ফটো উপলব্ধ
73 নাম : প্ৰবাল পাল পিতাৰ নাম : সুধীৰ পাল ঘৰ নং : ২৭৮ বয়স : 39 লিঙ্গ : পুৰুষ	HPQ8047049 ফটো উপলব্ধ	S 74 নাম : মনিকা পাল পিতাৰ নাম : উপেন পাল ঘৰ নং : ২৭৮ বয়স : 34 লিঙ্গ : মহিলা	HPQ8046604 ফটো উপলব্ধ	75 নাম : অবলা পাল পিতাৰ নাম : সুভাষ পাল ঘৰ নং : ২৭৮ বয়স : 32 লিঙ্গ : মহিলা	HPQ0254375 ফটো উপলব্ধ
76 নাম : বাধাৰাণী পাল স্বামীৰ নাম : ধীৰেন পাল ঘৰ নং : ২৭৯ বয়স : 85 লিঙ্গ : মহিলা	HPQ8040719 ফটো উপলব্ধ	77 নাম : কনিকা পাল পিতাৰ নাম : ধীৰেন পাল ঘৰ নং : ২৭৯ বয়স : 40 লিঙ্গ : মহিলা	HPQ8040720 ফটো উপলব্ধ	78 নাম : প্ৰহ্লাদ পাল পিতাৰ নাম : ধীৰেন পাল ঘৰ নং : ২৭৯ বয়স : 36 লিঙ্গ : পুৰুষ	HPQ8040731 ফটো উপলব্ধ
79 নাম : বাজকুমাৰ পাল পিতাৰ নাম : ধীৰেন পাল ঘৰ নং : ২৭৯ বয়স : 31 লিঙ্গ : পুৰুষ	HPQ8047016 ফটো উপলব্ধ	80 নাম : বিজয় কৃষ্ণ পাল পিতাৰ নাম : মহাদেব পাল ঘৰ নং : 279 ক বয়স : 46 লিঙ্গ : পুৰুষ	QBH0129171 ফটো উপলব্ধ	81 নাম : অঞ্জলী পাল স্বামীৰ নাম : বিজয় কৃষ্ণ পাল ঘৰ নং : 279 ক বয়স : 42 লিঙ্গ : মহিলা	QBH0129189 ফটো উপলব্ধ
D 82 নাম : মদন পাল পিতাৰ নাম : গণ্ধাধৰ পাল ঘৰ নং : ২৮০ বয়স : 86 লিঙ্গ : পুৰুষ	HPQ8040742 ফটো উপলব্ধ	83 নাম : বাদল পাল পিতাৰ নাম : মদন পাল ঘৰ নং : ২৮০ বয়স : 42 লিঙ্গ : পুৰুষ	HPQ8040764 ফটো উপলব্ধ	84 নাম : সন্তোষ পাল পিতাৰ নাম : মদন পাল ঘৰ নং : ২৮০ বয়স : 35 লিঙ্গ : পুৰুষ	HPQ8047174 ফটো উপলব্ধ
85 নাম : জোযশ্ৰী বাৰ্মন পল স্বামীৰ নাম : সন্তোষ পাল ঘৰ নং : 280 বয়স : 30 লিঙ্গ : মহিলা	HPQ0452664 ফটো উপলব্ধ	86 নাম : অতুল পাল পিতাৰ নাম : যতীন্দ্ৰ পাল ঘৰ নং : ২৮১ বয়স : 67 লিঙ্গ : পুৰুষ	HPQ8040775 ফটো উপলব্ধ	87 নাম : আন্বাবানী পাল স্বামীৰ নাম : অতুল পাল ঘৰ নং : ২৮১ বয়স : 61 লিঙ্গ : মহিলা	HPQ8040786 ফটো উপলব্ধ
88 নাম : সহদেব পাল পিতাৰ নাম : অতুল পাল ঘৰ নং : ২৮১ বয়স : 38 লিঙ্গ : পুৰুষ	HPQ8046999 ফটো উপলব্ধ	89 নাম : জয়দেব পিতাৰ নাম : অতুল পাল ঘৰ নং : ২৮১ বয়স : 37 লিঙ্গ : পুৰুষ	HPQ8040797 ফটো উপলব্ধ	90 নাম : বামদেব পাল পিতাৰ নাম : অতুল পাল ঘৰ নং : 281 বয়স : 33 লিঙ্গ : পুৰুষ	HPQ0092627 ফটো উপলব্ধ



91	HPQ0092635	ফটো উপলব্ধ	নাম : সোমা পাল স্বামীৰ নাম : সহদেৱ পাল ঘৰ নং : 281 বয়স : 30 লিঙ্গ : মহিলা
92	HPQ8040811	ফটো উপলব্ধ	নাম : চানুবালা পাল স্বামীৰ নাম : তুলসী পাল ঘৰ নং : 2৮২ বয়স : 51 লিঙ্গ : মহিলা
93	HPQ0561332	ফটো উপলব্ধ	নাম : আৰতি পাল পিতাৰ নাম : পুনিল পাল ঘৰ নং : 282 বয়স : 51 লিঙ্গ : মহিলা
94	HPQ0256107	ফটো উপলব্ধ	নাম : বাকেশ পাল মাতৃৰ নাম : চানুবালা পাল ঘৰ নং : ২৮২ বয়স : 34 লিঙ্গ : পুৰুষ
95	HPQ8040822	ফটো উপলব্ধ	নাম : জিয়াউদ্দিন আহমেদ পিতাৰ নাম : হুছেইন আলী ঘৰ নং : ২৮৪ বয়স : 64 লিঙ্গ : পুৰুষ
96	HPQ8040833	ফটো উপলব্ধ	নাম : আমিনা বেগম স্বামীৰ নাম : জয়বুদ্দিন আহমেদ ঘৰ নং : ২৮৪ বয়স : 58 লিঙ্গ : মহিলা
97	HPQ8040855	ফটো উপলব্ধ	নাম : আমিনুৰ হক পিতাৰ নাম : জিয়াউদ্দিন ঘৰ নং : ২৮৪ বয়স : 39 লিঙ্গ : পুৰুষ
98	HPQ8040844	ফটো উপলব্ধ	নাম : তছলিমা বেগম স্বামীৰ নাম : আমিনুৰ হক ঘৰ নং : ২৮৪ বয়স : 39 লিঙ্গ : মহিলা
99	HPQ0256438	ফটো উপলব্ধ	নাম : আবু ছামাহ পিতাৰ নাম : জিয়াউদ্দিন ঘৰ নং : ২৮৪ বয়স : 35 লিঙ্গ : পুৰুষ
100	HPQ0256479	ফটো উপলব্ধ	নাম : আবু কালাম পিতাৰ নাম : জিয়াউদ্দিন ঘৰ নং : ২৮৪ বয়স : 32 লিঙ্গ : পুৰুষ
101	HPQ0256529	ফটো উপলব্ধ	নাম : জেছমিনা বেগম স্বামীৰ নাম : আবু কালাম ঘৰ নং : ২৮৪ বয়স : 28 লিঙ্গ : মহিলা
102	HPQ0256537	ফটো উপলব্ধ	নাম : মফিজা বেগম স্বামীৰ নাম : আবু ছামাহ ঘৰ নং : ২৮৪ বয়স : 28 লিঙ্গ : মহিলা
103	HPQ8040866	ফটো উপলব্ধ	নাম : ফাইৰুদ্দিন আহমেদ পিতাৰ নাম : হুছেইন আলি ঘৰ নং : ২৮৫ বয়স : 66 লিঙ্গ : পুৰুষ
104	HPQ1701991	ফটো উপলব্ধ	নাম : বুমীয়া বেগম স্বামীৰ নাম : ফাইৰুদ্দিন আহমেদ ঘৰ নং : ২৮৫ বয়স : 43 লিঙ্গ : মহিলা
105	HPQ8040888	ফটো উপলব্ধ	নাম : চফিৰুদ্দিন আলি পিতাৰ নাম : হুচেন আলি ঘৰ নং : ২৮৬ বয়স : 74 লিঙ্গ : পুৰুষ
E 106	HPQ8040899	ফটো উপলব্ধ	নাম : জয়ন্তন নেচা স্বামীৰ নাম : চফিৰুদ্দিন আলি ঘৰ নং : ২৮৬ বয়স : 66 লিঙ্গ : মহিলা
107	HPQ8040902	ফটো উপলব্ধ	নাম : জয়নাল আবেদিন পিতাৰ নাম : চফিৰুদ্দিন আলি ঘৰ নং : ২৮৬ বয়স : 42 লিঙ্গ : পুৰুষ
108	HPQ8040913	ফটো উপলব্ধ	নাম : চাজিনা বেগম স্বামীৰ নাম : জয়নাল আবেদিন ঘৰ নং : ২৮৬ বয়স : 38 লিঙ্গ : মহিলা
109	HPQ8040924	ফটো উপলব্ধ	নাম : জুব্বাৰ আলি পিতাৰ নাম : চফিৰুদ্দিন আলি ঘৰ নং : ২৮৬ বয়স : 38 লিঙ্গ : পুৰুষ
110	HPQ8040935	ফটো উপলব্ধ	নাম : জাকিৰ আলি পিতাৰ নাম : চফিৰুদ্দিন ঘৰ নং : ২৮৬ বয়স : 35 লিঙ্গ : পুৰুষ
111	HPQ0256727	ফটো উপলব্ধ	নাম : মুকসীদা বেগম স্বামীৰ নাম : জুব্বাৰ আলী ঘৰ নং : ২৮৬ বয়স : 30 লিঙ্গ : মহিলা
112	HPQ0452425	ফটো উপলব্ধ	নাম : হামিদা বেগম স্বামীৰ নাম : জাকিৰ আলী ঘৰ নং : 286 বয়স : 29 লিঙ্গ : মহিলা
113	HPQ4259156	ফটো উপলব্ধ	নাম : চাকিল হুছেইন পিতাৰ নাম : জয়নাল আবেদিন ঘৰ নং : 286 বয়স : 22 লিঙ্গ : পুৰুষ
114	HPQ8040991	ফটো উপলব্ধ	নাম : কালিমুদ্দিন আলি পিতাৰ নাম : হাবিল আলি ঘৰ নং : 287 বয়স : 41 লিঙ্গ : পুৰুষ
115	HPQ8040946	ফটো উপলব্ধ	নাম : ইয়াচিন আলী পিতাৰ নাম : বিদেশী আলি ঘৰ নং : ২৮৮ বয়স : 66 লিঙ্গ : পুৰুষ
116	HPQ8040957	ফটো উপলব্ধ	নাম : আৰ্জিয়া বেগম স্বামীৰ নাম : ইয়াচিন আলী ঘৰ নং : ২৮৮ বয়স : 57 লিঙ্গ : মহিলা
117	HPQ0423210	ফটো উপলব্ধ	নাম : লাইলা আঞ্জুমা পিতাৰ নাম : ইয়াচিন আলী ঘৰ নং : 288 বয়স : 25 লিঙ্গ : মহিলা
118	HPQ8040968	ফটো উপলব্ধ	নাম : কৰিমন নেচা স্বামীৰ নাম : আলীমুদ্দিন ফকিৰ ঘৰ নং : ২৮৯ বয়স : 61 লিঙ্গ : মহিলা
119	HPQ8040979	ফটো উপলব্ধ	নাম : আদম আলি পিতাৰ নাম : আলীমুদ্দিন ফকিৰ ঘৰ নং : ২৮৯ বয়স : 51 লিঙ্গ : পুৰুষ
120	HPQ8040980	ফটো উপলব্ধ	নাম : জহুৰা বেগম স্বামীৰ নাম : আদম আলি ঘৰ নং : ২৮৯ বয়স : 46 লিঙ্গ : মহিলা



121 নাম : কন্দোছ আলি পিতাৰ নাম: হাবেল আলি ঘৰ নং : ২৮৯ক বয়স : 39 লিঙ্গ : পুৰুষ	HPQ0290031 ফটো উপলব্ধ	122 নাম : মহিদুল ইচলাম পিতাৰ নাম: আদম আলী ঘৰ নং : 289 বয়স : 31 লিঙ্গ : পুৰুষ	HPQ0595660 ফটো উপলব্ধ	123 নাম : কোমৰ আলি পিতাৰ নাম: হুছেইন আলি ঘৰ নং : ২৮৯ বয়স : 27 লিঙ্গ : পুৰুষ	HPQ0289264 ফটো উপলব্ধ
124 নাম : ছহিদুল ইচলাম পিতাৰ নাম: আদম আলি ঘৰ নং : ২৮৯ বয়স : 26 লিঙ্গ : পুৰুষ	HPQ0288902 ফটো উপলব্ধ	125 নাম : বুপজান নেছা স্বামীৰ নাম: কোমাৰ আলি ঘৰ নং : 289 বয়স : 23 লিঙ্গ : মহিলা	QBH0150524 ফটো উপলব্ধ	126 নাম : মাহমুদা বেগম স্বামীৰ নাম: মহিদুল ইছলাম ঘৰ নং : 289 বয়স : 22 লিঙ্গ : মহিলা	HPQ1179548 ফটো উপলব্ধ
127 নাম : মফিদুল আলী পিতাৰ নাম: জুলহাচ আলী ঘৰ নং : 289 বয়স : 22 লিঙ্গ : পুৰুষ	HPQ4259123 ফটো উপলব্ধ	128 নাম : আক্তাৰা খাতুন স্বামীৰ নাম: মফিদুল আলী ঘৰ নং : 289 বয়স : 21 লিঙ্গ : মহিলা	QBH0155556 ফটো উপলব্ধ	129 নাম : হালিমা বেগম স্বামীৰ নাম: বহিম আলী ঘৰ নং : 289ক বয়স : 32 লিঙ্গ : মহিলা	HPQ0562413 ফটো উপলব্ধ
130 নাম : বহিম আলী পিতাৰ নাম: মনিৰ আলী ঘৰ নং : 289ক বয়স : 31 লিঙ্গ : পুৰুষ	HPQ0440511 ফটো উপলব্ধ	131 নাম : কলিমুদ্দিন আলি মাতৃৰ নাম: হুছেইন আলি ঘৰ নং : 289ঘ বয়স : 31 লিঙ্গ : পুৰুষ	HPQ0594820 ফটো উপলব্ধ	132 নাম : আলাচা খাতুন স্বামীৰ নাম: কলিমুদ্দিন আলি ঘৰ নং : 289d বয়স : 30 লিঙ্গ : মহিলা	HPQ0595298 ফটো উপলব্ধ
133 নাম : কুমদ আলী পিতাৰ নাম: হুচেন আলী ঘৰ নং : 289ঘ বয়স : 23 লিঙ্গ : পুৰুষ	HPQ0562660 ফটো উপলব্ধ	134 নাম : ইমৰানা বেগম স্বামীৰ নাম: কলিমুদ্দিন আলী ঘৰ নং : 289ক বয়স : 32 লিঙ্গ : মহিলা	HPQ0093179 ফটো উপলব্ধ	E 135 নাম : হুচেন আলি পিতাৰ নাম: আব্দুৰ বহমান ঘৰ নং : ২৮৯ঘ বয়স : 69 লিঙ্গ : পুৰুষ	HPQ8041041 ফটো উপলব্ধ
136 নাম : জুলহাচ আলি পিতাৰ নাম: চুনতুলা মেম্বৰ ঘৰ নং : ২৮৯খ বয়স : 54 লিঙ্গ : পুৰুষ	HPQ8041029 ফটো উপলব্ধ	137 নাম : কমলা খাতুন স্বামীৰ নাম: হুছেইন আলি ঘৰ নং : ২৮৯ঘ বয়স : 53 লিঙ্গ : মহিলা	HPQ8047710 ফটো উপলব্ধ	138 নাম : মজিদা বেগম স্বামীৰ নাম: জুলহাচ আলি ঘৰ নং : ২৮৯গ বয়স : 49 লিঙ্গ : মহিলা	HPQ8041030 ফটো উপলব্ধ
139 নাম : এজিদা বেগম স্বামীৰ নাম: মজিবৰ বহমান ঘৰ নং : ২৯০ বয়স : 31 লিঙ্গ : মহিলা	HPQ8047630 ফটো উপলব্ধ	140 নাম : আমিনা বেগম স্বামীৰ নাম: জামালউদ্দিন আলি ঘৰ নং : ২৯১ বয়স : 71 লিঙ্গ : মহিলা	HPQ8041109 ফটো উপলব্ধ	141 নাম : আব্দুল আলি পিতাৰ নাম: জামালউদ্দিন আলি ঘৰ নং : ২৯১ বয়স : 58 লিঙ্গ : পুৰুষ	HPQ8041110 ফটো উপলব্ধ
142 নাম : ইউচুফ আলি পিতাৰ নাম: জামালউদ্দিন আলি ঘৰ নং : ২৯১ বয়স : 50 লিঙ্গ : পুৰুষ	HPQ8041121 ফটো উপলব্ধ	143 নাম : চহিদুল ইচলাম পিতাৰ নাম: জামালউদ্দিন আলি ঘৰ নং : ২৯১ বয়স : 41 লিঙ্গ : পুৰুষ	HPQ8041154 ফটো উপলব্ধ	144 নাম : আমিনা বেগম স্বামীৰ নাম: আব্দুল আলি ঘৰ নং : ২৯১ বয়স : 41 লিঙ্গ : মহিলা	HPQ8041132 ফটো উপলব্ধ
145 নাম : অজিজুল হক পিতাৰ নাম: জামালউদ্দিন আলি ঘৰ নং : ২৯১ বয়স : 39 লিঙ্গ : পুৰুষ	HPQ8041165 ফটো উপলব্ধ	146 নাম : ফিৰজা বেগম স্বামীৰ নাম: ইউচুফ আলি ঘৰ নং : ২৯১ বয়স : 39 লিঙ্গ : মহিলা	HPQ8041143 ফটো উপলব্ধ	147 নাম : মজিবৰ বহমান পিতাৰ নাম: জামালউদ্দিন আলি ঘৰ নং : ২৯১ বয়স : 37 লিঙ্গ : পুৰুষ	HPQ8041176 ফটো উপলব্ধ
148 নাম : হনুফা বেগম স্বামীৰ নাম: চহিদুল ইছলাম ঘৰ নং : ২৯১ বয়স : 35 লিঙ্গ : মহিলা	HPQ8047561 ফটো উপলব্ধ	149 নাম : আজাদ আলি পিতাৰ নাম: জামালউদ্দিন আহমেদ ঘৰ নং : ২৯১ বয়স : 28 লিঙ্গ : পুৰুষ	HPQ0257907 ফটো উপলব্ধ	150 নাম : হাজেৰা খাতুন স্বামীৰ নাম: অজিজুল হক ঘৰ নং : ২৯১ বয়স : 28 লিঙ্গ : মহিলা	HPQ0281162 ফটো উপলব্ধ



151 নাম : হালিমুন নেচা স্বামীৰ নাম : আব্দুল কাচিম ঘৰ নং : ২৯২ বয়স : 66 লিঙ্গ : মহিলা	HPQ8041187 ফটো উপলব্ধ	152 নাম : হানিফ আলি পিতাৰ নাম : আব্দুল কাচিম ঘৰ নং : ২৯২ বয়স : 51 লিঙ্গ : পুৰুষ	HPQ8041198 ফটো উপলব্ধ	153 নাম : বাৰেক আলি পিতাৰ নাম : আব্দুল কাচিম ঘৰ নং : ২৯২ বয়স : 48 লিঙ্গ : পুৰুষ	HPQ8041223 ফটো উপলব্ধ
154 নাম : হাচমত আলি পিতাৰ নাম : আব্দুল কাচিম ঘৰ নং : ২৯২ বয়স : 42 লিঙ্গ : পুৰুষ	HPQ8041234 ফটো উপলব্ধ	155 নাম : মমেনা বেগম স্বামীৰ নাম : হানিফ আলি ঘৰ নং : ২৯২ বয়স : 39 লিঙ্গ : মহিলা	HPQ8041201 ফটো উপলব্ধ	156 নাম : মানিক আলি মাতৃৰ নাম : হালিমুন নেচা ঘৰ নং : ২৯২ বয়স : 36 লিঙ্গ : পুৰুষ	HPQ8041256 ফটো উপলব্ধ
157 নাম : ফুলজান বেগম স্বামীৰ নাম : বাৰেক আলি ঘৰ নং : 292 বয়স : 35 লিঙ্গ : মহিলা	HPQ0248641 ফটো উপলব্ধ	158 নাম : মনোৱাৰা বেগম স্বামীৰ নাম : হাচমত আলি ঘৰ নং : ২৯২ বয়স : 32 লিঙ্গ : মহিলা	HPQ0258038 ফটো উপলব্ধ	159 নাম : আছমা বেগম স্বামীৰ নাম : মানিক আলি ঘৰ নং : 292 বয়স : 25 লিঙ্গ : মহিলা	HPQ0433748 ফটো উপলব্ধ
160 নাম : ছাইফুল ইছলাম পিতাৰ নাম : নুৰুদ্দিন আলি ঘৰ নং : 292 বয়স : 20 লিঙ্গ : পুৰুষ	QBH0170373 ফটো উপলব্ধ	161 নাম : নুৰুদ্দিন আলি পিতাৰ নাম : গুনদুৰ শ্বেখ ঘৰ নং : ২৯৩ বয়স : 58 লিঙ্গ : পুৰুষ	HPQ8041289 ফটো উপলব্ধ	162 নাম : আনোৱাৰা বেগম স্বামীৰ নাম : আব্দুল চালাম ঘৰ নং : ২৯৩ বয়স : 52 লিঙ্গ : মহিলা	HPQ8041290 ফটো উপলব্ধ
163 নাম : চুনোৰা বেগম স্বামীৰ নাম : নুৰুদ্দিন আলি ঘৰ নং : ২৯৩ বয়স : 48 লিঙ্গ : মহিলা	HPQ8041303 ফটো উপলব্ধ	164 নাম : চুলতান আলি পিতাৰ নাম : নুৰুদ্দিন আলি ঘৰ নং : ২৯৩ বয়স : 37 লিঙ্গ : পুৰুষ	HPQ8041314 ফটো উপলব্ধ	165 নাম : চুলেমান আলি পিতাৰ নাম : নুৰুদ্দিন আলি ঘৰ নং : ২৯৩ বয়স : 32 লিঙ্গ : পুৰুষ	HPQ8041267 ফটো উপলব্ধ
166 নাম : চফিকুল ইছলাম পিতাৰ নাম : নুৰুদ্দিন আলি ঘৰ নং : 293 বয়স : 32 লিঙ্গ : পুৰুষ	HPQ0594184 ফটো উপলব্ধ	167 নাম : মচিদা বেগম স্বামীৰ নাম : চুলতান আলী ঘৰ নং : 293 বয়স : 28 লিঙ্গ : মহিলা	HPQ0521633 ফটো উপলব্ধ	168 নাম : ৰৌচানাৰা বেগম পিতাৰ নাম : নুৰুদ্দিন আলী ঘৰ নং : 293 বয়স : 26 লিঙ্গ : মহিলা	HPQ0260265 ফটো উপলব্ধ
169 নাম : পুটলী বেগম পিতাৰ নাম : নুৰুদ্দিন আলী ঘৰ নং : 293 বয়স : 25 লিঙ্গ : মহিলা	HPQ0260232 ফটো উপলব্ধ	170 নাম : চুলতানা খাতুন স্বামীৰ নাম : চুলেইমান আলী ঘৰ নং : 293 বয়স : 24 লিঙ্গ : মহিলা	HPQ0512921 ফটো উপলব্ধ	171 নাম : নিজাম আলি পিতাৰ নাম : গুনদুৰ শ্বেখ ঘৰ নং : ২৯৪ বয়স : 61 লিঙ্গ : পুৰুষ	HPQ8041325 ফটো উপলব্ধ
172 নাম : জাহাৰা বেগম স্বামীৰ নাম : নিজাম আলি ঘৰ নং : ২৯৪ বয়স : 56 লিঙ্গ : মহিলা	HPQ8041336 ফটো উপলব্ধ	173 নাম : হফিজুল ৰহমান পিতাৰ নাম : নিজাম আলি ঘৰ নং : ২৯৪ বয়স : 35 লিঙ্গ : পুৰুষ	HPQ8041347 ফটো উপলব্ধ	174 নাম : জাহিদুল আলী পিতাৰ নাম : নিজাম আলী ঘৰ নং : 294 বয়স : 28 লিঙ্গ : পুৰুষ	HPQ0255331 ফটো উপলব্ধ
175 নাম : ওৱাহিদা খাতুন স্বামীৰ নাম : হফিজুল ৰহমান ঘৰ নং : 294 বয়স : 23 লিঙ্গ : মহিলা	HPQ0567404 ফটো উপলব্ধ	176 নাম : এচা আলি পিতাৰ নাম : কুদ্দুচ আলি ঘৰ নং : ২৯৫ বয়স : 74 লিঙ্গ : পুৰুষ	HPQ8041427 ফটো উপলব্ধ	177 নাম : হালিমুন নেছা স্বামীৰ নাম : আনাৰ আলী ঘৰ নং : ২৯৫ বয়স : 63 লিঙ্গ : মহিলা	HPQ8041358 ফটো উপলব্ধ
178 নাম : হানিফ আলি পিতাৰ নাম : আনাৰ আলি ঘৰ নং : ২৯৫ বয়স : 48 লিঙ্গ : পুৰুষ	HPQ8041369 ফটো উপলব্ধ	179 নাম : আছিয়া খাতুন স্বামীৰ নাম : হানিফ আলি ঘৰ নং : ২৯৫ বয়স : 46 লিঙ্গ : মহিলা	HPQ8041370 ফটো উপলব্ধ	180 নাম : হামিদ আলি পিতাৰ নাম : আনোবাৰ আলি ঘৰ নং : ২৯৫ বয়স : 44 লিঙ্গ : পুৰুষ	HPQ8041381 ফটো উপলব্ধ



181 নাম : হাইদৰ আলি পিতাৰ নাম: আনাৰ আলী ঘৰ নং : ২৯৫ বয়স : 40 লিঙ্গ : পুৰুষ	HPQ8041405 ফটো উপলব্ধ	182 নাম : নূৰবানুন বেগম স্বামীৰ নাম: হামিদ আলি ঘৰ নং : ২৯৫ বয়স : 37 লিঙ্গ : মহিলা	HPQ8041392 ফটো উপলব্ধ	183 নাম : হাচিম আলি পিতাৰ নাম: আনাৰ আলী ঘৰ নং : ২৯৫ বয়স : 37 লিঙ্গ : পুৰুষ	HPQ8041416 ফটো উপলব্ধ
184 নাম : চয়াদিৰ ৰহমান পিতাৰ নাম: এচা আলি ঘৰ নং : ২৯৫ বয়স : 33 লিঙ্গ : পুৰুষ	HPQ1701899 ফটো উপলব্ধ	185 নাম : ফৰিদ আলী পিতাৰ নাম: এচা আলি ঘৰ নং : ২৯৫ বয়স : 31 লিঙ্গ : পুৰুষ	HPQ0258236 ফটো উপলব্ধ	186 নাম : তচলিমা বেগম পিতাৰ নাম: এচা আলি ঘৰ নং : ২৯৫ বয়স : 30 লিঙ্গ : মহিলা	HPQ0258277 ফটো উপলব্ধ
187 নাম : আছমিনা খাতুন স্বামীৰ নাম: হাছিম আলি ঘৰ নং : ২৯৫ বয়স : 29 লিঙ্গ : মহিলা	HPQ0284695 ফটো উপলব্ধ	188 নাম : ফিৰোজা বেগম পিতাৰ নাম: হাইদৰ আলি ঘৰ নং : ২৯৫ বয়স : 29 লিঙ্গ : মহিলা	HPQ1701913 ফটো উপলব্ধ	189 নাম : আকলিমা বেগম পিতাৰ নাম: এচা আলি ঘৰ নং : 298 বয়স : 26 লিঙ্গ : মহিলা	HPQ0248823 ফটো উপলব্ধ
190 নাম : আছাদুল হুক পিতাৰ নাম: হানিফ আলী ঘৰ নং : 295 বয়স : 25 লিঙ্গ : পুৰুষ	HPQ0255414 ফটো উপলব্ধ	191 নাম : আৰিফ আলি পিতাৰ নাম: হানিফ আলি ঘৰ নং : 295 বয়স : 21 লিঙ্গ : পুৰুষ	QBH0169706 ফটো উপলব্ধ	192 নাম : বেজাক আলী পিতাৰ নাম: অহেজউদ্দিন আলি ঘৰ নং : ২৯৬ বয়স : 61 লিঙ্গ : পুৰুষ	HPQ8041438 ফটো উপলব্ধ
193 নাম : কলিমউদ্দিন আলি পিতাৰ নাম: বেজাক আলী ঘৰ নং : ২৯৬ বয়স : 37 লিঙ্গ : পুৰুষ	HPQ8041449 ফটো উপলব্ধ	194 নাম : চহিদা বেগম স্বামীৰ নাম: বেজাক আলি ঘৰ নং : 296 বয়স : 34 লিঙ্গ : মহিলা	HPQ0094938 ফটো উপলব্ধ	195 নাম : অলিমুদ্দিন আহমেদ পিতাৰ নাম: বেজাক আলী ঘৰ নং : 296 বয়স : 32 লিঙ্গ : পুৰুষ	HPQ0403568 ফটো উপলব্ধ
196 নাম : বেহেনা বেগম স্বামীৰ নাম: আলিমুদ্দিন আলী ঘৰ নং : 296 বয়স : 29 লিঙ্গ : মহিলা	HPQ0403717 ফটো উপলব্ধ	# 197 নাম : বেহেনা বেগম স্বামীৰ নাম: কলিমুদ্দিন আলি ঘৰ নং : 296 বয়স : 26 লিঙ্গ : মহিলা	HPQ0288753 ফটো উপলব্ধ	198 নাম : শোভান আলি পিতাৰ নাম: আৰুচ আলি ঘৰ নং : ২৯৭ বয়স : 72 লিঙ্গ : পুৰুষ	HPQ8041450 ফটো উপলব্ধ
199 নাম : চৰবত আলি পিতাৰ নাম: আব্দুল আলি ঘৰ নং : ২৯৭ বয়স : 41 লিঙ্গ : পুৰুষ	HPQ0308833 ফটো উপলব্ধ	200 নাম : ৰহিমা খাতুন পিতাৰ নাম: শোভান আলি ঘৰ নং : ২৯৭ বয়স : 39 লিঙ্গ : মহিলা	HPQ8041472 ফটো উপলব্ধ	201 নাম : হাকিম আলি পিতাৰ নাম: শোভান আলি ঘৰ নং : ২৯৭ বয়স : 37 লিঙ্গ : পুৰুষ	HPQ8041483 ফটো উপলব্ধ
202 নাম : হনুফা বেগম স্বামীৰ নাম: চৰবত আলি ঘৰ নং : ২৯৭ বয়স : 33 লিঙ্গ : মহিলা	HPQ0293092 ফটো উপলব্ধ	203 নাম : হাতেম আলি পিতাৰ নাম: শোভান আলী ঘৰ নং : 297 বয়স : 32 লিঙ্গ : পুৰুষ	HPQ0095026 ফটো উপলব্ধ	204 নাম : কমলা খাতুন স্বামীৰ নাম: হাতেম আলি ঘৰ নং : 297 বয়স : 24 লিঙ্গ : মহিলা	QBH0099523 ফটো উপলব্ধ
205 নাম : ফাতেমা বেগম স্বামীৰ নাম: এচা আলি ঘৰ নং : ২৯৮ বয়স : 64 লিঙ্গ : মহিলা	HPQ8041494 ফটো উপলব্ধ	E 206 নাম : কামৰী খাতুন স্বামীৰ নাম: আলীউদ্দিন আহমেদ ঘৰ নং : ২৯৯ বয়স : 56 লিঙ্গ : মহিলা	HPQ8041518 ফটো উপলব্ধ	207 নাম : আলমাচ আলি পিতাৰ নাম: আলীউদ্দিন আহমেদ ঘৰ নং : ২৯৯ বয়স : 44 লিঙ্গ : পুৰুষ	HPQ8041529 ফটো উপলব্ধ
208 নাম : চুফিয়া খাতুন স্বামীৰ নাম: আলমাচ আলি ঘৰ নং : ২৯৯ বয়স : 39 লিঙ্গ : মহিলা	HPQ8041530 ফটো উপলব্ধ	209 নাম : হাচমত আলি পিতাৰ নাম: আলীউদ্দিন আহমেদ ঘৰ নং : ২৯৯ বয়স : 30 লিঙ্গ : পুৰুষ	HPQ0258475 ফটো উপলব্ধ	210 নাম : শাজেদা খাতুন স্বামীৰ নাম: হাচমত আলি ঘৰ নং : ২৯৯ বয়স : 27 লিঙ্গ : মহিলা	HTN0236273 ফটো উপলব্ধ



211 নাম : মহিবুল বহমান পিতাৰ নাম: মহাম্মাদ আলী ঘৰ নং : 299 বয়স : 22 লিঙ্গ : পুৰুষ	HPQ4252490 ফটো উপলব্ধ	212 নাম : ছফিকুল ইছলাম পিতাৰ নাম: আলমাচ আলি ঘৰ নং : 299 বয়স : 21 লিঙ্গ : পুৰুষ	QBH0149864 ফটো উপলব্ধ	E 213 নাম : জীবেতন মোছা স্বামীৰ নাম: কুদ্দচ আলি ঘৰ নং : 299 বয়স : 81 লিঙ্গ : মহিলা	HPQ8041541 ফটো উপলব্ধ
214 নাম : মহম্মাদ আলি পিতাৰ নাম: কুদ্দচ আলি ঘৰ নং : 299 বয়স : 49 লিঙ্গ : পুৰুষ	HPQ8041552 ফটো উপলব্ধ	215 নাম : মহিবন বেগম স্বামীৰ নাম: মহম্মাদ আলি ঘৰ নং : 299 বয়স : 41 লিঙ্গ : মহিলা	HPQ8041563 ফটো উপলব্ধ	216 নাম : ফৰাজ আলি পিতাৰ নাম: অহেজউদ্দিন মণ্ডল ঘৰ নং : 300 বয়স : 69 লিঙ্গ : পুৰুষ	HPQ8041574 ফটো উপলব্ধ
217 নাম : অমিছা বেগম স্বামীৰ নাম: ফৰাজ আলি ঘৰ নং : 300 বয়স : 65 লিঙ্গ : মহিলা	HPQ8041585 ফটো উপলব্ধ	218 নাম : বকিবুদ্দিন আহমেদ পিতাৰ নাম: ফৰাজ আলি ঘৰ নং : 300 বয়স : 34 লিঙ্গ : পুৰুষ	HPQ8047152 ফটো উপলব্ধ	219 নাম : বহমাতুল্লাহ মণ্ডল পিতাৰ নাম: ফৰাজ আলি ঘৰ নং : 300 বয়স : 33 লিঙ্গ : পুৰুষ	HPQ8047390 ফটো উপলব্ধ
220 নাম : বেৰুফা বেগম স্বামীৰ নাম: বহমাতুল্লাহ মন্দল ঘৰ নং : 300 বয়স : 29 লিঙ্গ : মহিলা	HPQ0255323 ফটো উপলব্ধ	221 নাম : পাৰমিনা বেগম স্বামীৰ নাম: বকিবুদ্দিন আহমেদ ঘৰ নং : 300 বয়স : 19 লিঙ্গ : মহিলা	QBH0169672 ফটো উপলব্ধ	222 নাম : হাচেন আলি পিতাৰ নাম: অহেজউদ্দিন মণ্ডল ঘৰ নং : 301 বয়স : 61 লিঙ্গ : পুৰুষ	HPQ8041609 ফটো উপলব্ধ
223 নাম : ফজৰ আলি পিতাৰ নাম: অহেজউদ্দিন মণ্ডল ঘৰ নং : 301 বয়স : 54 লিঙ্গ : পুৰুষ	HPQ8041621 ফটো উপলব্ধ	224 নাম : অমেলা বেগম স্বামীৰ নাম: হাচেন আলি ঘৰ নং : 301 বয়স : 54 লিঙ্গ : মহিলা	HPQ8041610 ফটো উপলব্ধ	E 225 নাম : হাজেৰা বেগম পিতাৰ নাম: অহেজউদ্দিন মণ্ডল ঘৰ নং : 301 বয়স : 52 লিঙ্গ : মহিলা	HPQ8041643 ফটো উপলব্ধ
226 নাম : হামিদা বেগম স্বামীৰ নাম: ফজৰ আলি ঘৰ নং : 301 বয়স : 51 লিঙ্গ : মহিলা	HPQ8041632 ফটো উপলব্ধ	227 নাম : তছৰ আলি পিতাৰ নাম: অহেজউ: মণ্ডল ঘৰ নং : 301 বয়স : 48 লিঙ্গ : মহিলা	HPQ8041654 ফটো উপলব্ধ	228 নাম : মাজেদা বেগম স্বামীৰ নাম: তছৰ আলি ঘৰ নং : 301 বয়স : 39 লিঙ্গ : মহিলা	HPQ8041665 ফটো উপলব্ধ
229 নাম : আমিনুল হক পিতাৰ নাম: হাচেন আলি ঘৰ নং : 301 বয়স : 35 লিঙ্গ : পুৰুষ	HPQ0260067 ফটো উপলব্ধ	230 নাম : নাৰজিনা বেগম পিতাৰ নাম: হাচেন আলি ঘৰ নং : 301 বয়স : 31 লিঙ্গ : মহিলা	HPQ0260109 ফটো উপলব্ধ	231 নাম : হবিবুৰ বহমান পিতাৰ নাম: ফজৰ আলি ঘৰ নং : 301 বয়স : 25 লিঙ্গ : পুৰুষ	HPQ0260141 ফটো উপলব্ধ
232 নাম : ইকৰামুল আলী পিতাৰ নাম: হাচেন আলী ঘৰ নং : 301 বয়স : 25 লিঙ্গ : পুৰুষ	HPQ0248682 ফটো উপলব্ধ	233 নাম : জেছমিনাৰা খাতুন স্বামীৰ নাম: ইকৰামুল আলী ঘৰ নং : 301 বয়স : 25 লিঙ্গ : মহিলা	QBH0164095 ফটো উপলব্ধ	234 নাম : ইনামুল আলী পিতাৰ নাম: হাচেন আলী ঘৰ নং : 301 বয়স : 23 লিঙ্গ : পুৰুষ	QBH0014563 ফটো উপলব্ধ
235 নাম : বুমা বানী সাহা পিতাৰ নাম: মধুসূদন সাহা ঘৰ নং : 308 বয়স : 39 লিঙ্গ : মহিলা	HPQ8046364 ফটো উপলব্ধ	236 নাম : নিতাই ধৰ পিতাৰ নাম: মনিমোহন ধৰ ঘৰ নং : 305 বয়স : 62 লিঙ্গ : পুৰুষ	HPQ8041756 ফটো উপলব্ধ	237 নাম : বলাই কুমাৰ ধৰ পিতাৰ নাম: মনিমোহন ধৰ ঘৰ নং : 305 বয়স : 58 লিঙ্গ : পুৰুষ	HPQ8041778 ফটো উপলব্ধ
238 নাম : খুকু ধৰ স্বামীৰ নাম: নিতাই ধৰ ঘৰ নং : 305 বয়স : 56 লিঙ্গ : মহিলা	HPQ8041767 ফটো উপলব্ধ	239 নাম : বতন ধৰ পিতাৰ নাম: মনিমোহন ধৰ ঘৰ নং : 305 বয়স : 56 লিঙ্গ : পুৰুষ	HPQ8041790 ফটো উপলব্ধ	240 নাম : বীনা ধৰ স্বামীৰ নাম: বলাই কুমাৰ ধৰ ঘৰ নং : 305 বয়স : 51 লিঙ্গ : মহিলা	HPQ8041789 ফটো উপলব্ধ



241 নাম : গীতা ধৰ স্বামীৰ নাম: ৰতন ধৰ ঘৰ নং : ৩০৫ বয়স : 48 লিঙ্গ : মহিলা	HPQ8041803 ফটো উপলব্ধ	242 নাম : নৰেন ধৰ পিতাৰ নাম: নিতাই ধৰ ঘৰ নং : 305 বয়স : 34 লিঙ্গ : পুৰুষ	HPQ0097238 ফটো উপলব্ধ	243 নাম : ৰিমি ধৰ পিতাৰ নাম: বলাই ধৰ ঘৰ নং : 305 বয়স : 25 লিঙ্গ : মহিলা	HPQ0428920 ফটো উপলব্ধ
244 নাম : বিবেশ ধৰ পিতাৰ নাম: বলাই কুমাৰ ধৰ ঘৰ নং : 305 বয়স : 20 লিঙ্গ : পুৰুষ	QBH0036715 ফটো উপলব্ধ	245 নাম : মমী সাহা মাতৃৰ নাম: শিখা সাহা ঘৰ নং : 307 বয়স : 24 লিঙ্গ : মহিলা	QBH0163238 ফটো উপলব্ধ	246 নাম : চম্পা সাহা স্বামীৰ নাম: পঙ্কজ সাহা ঘৰ নং : 307ক বয়স : 36 লিঙ্গ : মহিলা	HPQ0097329 ফটো উপলব্ধ
247 নাম : বাবুল কুমাৰ সাহা পিতাৰ নাম: কাৰ্তিক সাহা ঘৰ নং : ৩০৭ক বয়স : 45 লিঙ্গ : পুৰুষ	HPQ0170266 ফটো উপলব্ধ	248 নাম : কাঞ্চন পাল স্বামীৰ নাম: বাবুল কুমাৰ সাহা ঘৰ নং : 307ক বয়স : 41 লিঙ্গ : মহিলা	HPQ0248963 ফটো উপলব্ধ	249 নাম : মায়া সাহা স্বামীৰ নাম: কাৰ্তিক গোপাল সাহা ঘৰ নং : ৩০৭ক বয়স : 66 লিঙ্গ : মহিলা	HPQ8041814 ফটো উপলব্ধ
250 নাম : শীখা সাহা পিতাৰ নাম: কাৰ্তিক গোপাল সাহা ঘৰ নং : ৩০৭ক বয়স : 44 লিঙ্গ : মহিলা	HPQ8041836 ফটো উপলব্ধ	E 251 নাম : পঙ্কজ সাহা পিতাৰ নাম: কাৰ্তিক সাহা ঘৰ নং : ৩০৭ক বয়স : 38 লিঙ্গ : পুৰুষ	HPQ8041858 ফটো উপলব্ধ	252 নাম : পূৰ্ণিমা সাহা স্বামীৰ নাম: নাৰায়ন সাহা ঘৰ নং : ৩০৮ বয়স : 66 লিঙ্গ : মহিলা	HPQ8041870 ফটো উপলব্ধ
253 নাম : মমতা সাহা স্বামীৰ নাম: মধুসূদন সাহা ঘৰ নং : ৩০৮ বয়স : 60 লিঙ্গ : মহিলা	HPQ8041892 ফটো উপলব্ধ	254 নাম : সন্ধ্যা ৰানী সাহা পিতাৰ নাম: সন্তোশ সাহা ঘৰ নং : ৩০৮ বয়স : 58 লিঙ্গ : মহিলা	HPQ8041905 ফটো উপলব্ধ	S 255 নাম : শ্যামল সাহা পিতাৰ নাম: সন্তোশ সাহা ঘৰ নং : ৩০৮ বয়স : 56 লিঙ্গ : পুৰুষ	HPQ8041916 ফটো উপলব্ধ
256 নাম : দুৰ্গা সাহা স্বামীৰ নাম: গৌৰাঙ্গ সাহা ঘৰ নং : ৩০৮ বয়স : 45 লিঙ্গ : মহিলা	HPQ8041938 ফটো উপলব্ধ	257 নাম : উত্তম সাহা পিতাৰ নাম: নাৰায়ন সাহা ঘৰ নং : ৩০৮ বয়স : 44 লিঙ্গ : পুৰুষ	HPQ8041950 ফটো উপলব্ধ	258 নাম : গোবিন্দ সাহা মাতৃৰ নাম: সন্ধ্যা ৰানী সাহা ঘৰ নং : ৩০৮ বয়স : 44 লিঙ্গ : পুৰুষ	HPQ8041983 ফটো উপলব্ধ
259 নাম : মনিকা সাহা পিতাৰ নাম: নাৰায়ন সাহা ঘৰ নং : ৩০৮ বয়স : 42 লিঙ্গ : মহিলা	HPQ8041961 ফটো উপলব্ধ	260 নাম : ৰমা সাহা স্বামীৰ নাম: গোবিন্দ সাহা ঘৰ নং : 308 বয়স : 39 লিঙ্গ : মহিলা	QBH0118513 ফটো উপলব্ধ	261 নাম : ৰমা সাহা স্বামীৰ নাম: গোবিন্দ সাহা ঘৰ নং : 308 বয়স : 38 লিঙ্গ : মহিলা	QBH0118489 ফটো উপলব্ধ
262 নাম : পুতুলী বণিক স্বামীৰ নাম: উত্তম সাহা ঘৰ নং : 308 বয়স : 36 লিঙ্গ : মহিলা	QBH0119784 ফটো উপলব্ধ	263 নাম : বিশ্বজিত সাহা পিতাৰ নাম: মধুসূদন দাস ঘৰ নং : ৩০৮ বয়স : 35 লিঙ্গ : পুৰুষ	HPQ8041994 ফটো উপলব্ধ	264 নাম : বৰ্ণালী সাহা পিতাৰ নাম: গৌৰী সাহা ঘৰ নং : 308 বয়স : 25 লিঙ্গ : মহিলা	HPQ0506295 ফটো উপলব্ধ
265 নাম : ভবতোষ সৰকাৰ পিতাৰ নাম: যতীন্দ্র সৰকাৰ ঘৰ নং : ৩০৯ বয়স : 55 লিঙ্গ : পুৰুষ	HPQ8042022 ফটো উপলব্ধ	266 নাম : মন্তোষ সৰকাৰ পিতাৰ নাম: যতীন্দ্র সৰকাৰ ঘৰ নং : ৩০৯ বয়স : 54 লিঙ্গ : পুৰুষ	HPQ8042000 ফটো উপলব্ধ	267 নাম : প্ৰানতোষ সৰকাৰ পিতাৰ নাম: যতীন্দ্র সৰকাৰ ঘৰ নং : ৩০৯ বয়স : 52 লিঙ্গ : পুৰুষ	HPQ8042044 ফটো উপলব্ধ
268 নাম : ববিতা সৰকাৰ স্বামীৰ নাম: ভবতোষ সৰকাৰ ঘৰ নং : ৩০৯ বয়স : 49 লিঙ্গ : মহিলা	HPQ8042033 ফটো উপলব্ধ	269 নাম : দিপালী সৰকাৰ স্বামীৰ নাম: মন্তোষ সৰকাৰ ঘৰ নং : ৩০৯ বয়স : 49 লিঙ্গ : মহিলা	HPQ8042011 ফটো উপলব্ধ	270 নাম : ইলোৰা সৰকাৰ স্বামীৰ নাম: বিমল সৰকাৰ ঘৰ নং : ৩০৯ বয়স : 47 লিঙ্গ : মহিলা	HPQ8046820 ফটো উপলব্ধ



#2 271 নাম : অনিমা চৰকাৰ পিতাৰ নাম: প্ৰানতোষ চৰকাৰ ঘৰ নং : 309 বয়স : 40 লিঙ্গ : মহিলা	HBP0010098 ফটো উপলব্ধ	272 নাম : বিৰাজ চৰকাৰ পিতাৰ নাম: ভৱতোষ চৰকাৰ ঘৰ নং : 309 বয়স : 25 লিঙ্গ : পুৰুষ	HPQ0594937 ফটো উপলব্ধ	273 নাম : মনিষা চৰকাৰ পিতাৰ নাম: মন্তোষ চৰকাৰ ঘৰ নং : 309 বয়স : 25 লিঙ্গ : মহিলা	HPQ0494286 ফটো উপলব্ধ
274 নাম : বিজিতা চৰকাৰ মাতৃৰ নাম: ইলোৰা চৰকাৰ ঘৰ নং : 309 বয়স : 20 লিঙ্গ : মহিলা	QBH0065862 ফটো উপলব্ধ	275 নাম : অনন্যা চৰকাৰ পিতাৰ নাম: প্ৰানতোষ চৰকাৰ ঘৰ নং : 309 বয়স : 22 লিঙ্গ : মহিলা	HPQ1189869 ফটো উপলব্ধ	276 নাম : ফুলৰানী দাস স্বামীৰ নাম: বাৰেন্দ্ৰ দাস ঘৰ নং : 310 বয়স : 80 লিঙ্গ : মহিলা	HPQ8042077 ফটো উপলব্ধ
E 277 নাম : সজলেন্দ্ৰ দাস পিতাৰ নাম: বাৰেন্দ্ৰ দাস ঘৰ নং : 310 বয়স : 59 লিঙ্গ : পুৰুষ	HPQ8042102 ফটো উপলব্ধ	278 নাম : বিংকু দাস স্বামীৰ নাম: সজলেন্দ্ৰ দাস ঘৰ নং : 310 বয়স : 53 লিঙ্গ : মহিলা	HPQ8047732 ফটো উপলব্ধ	E 279 নাম : বলবুল দাস স্বামীৰ নাম: সম্ভবেন্দ্ৰ দাস ঘৰ নং : 310 বয়স : 51 লিঙ্গ : মহিলা	HPQ8042099 ফটো উপলব্ধ
280 নাম : প্ৰদীপ দাস পিতাৰ নাম: বাৰেন্দ্ৰ দাস ঘৰ নং : 310 বয়স : 45 লিঙ্গ : পুৰুষ	HPQ8042146 ফটো উপলব্ধ	281 নাম : পিংকি দাস স্বামীৰ নাম: সুদীপ দাস ঘৰ নং : 310 বয়স : 28 লিঙ্গ : মহিলা	HPQ0098145 ফটো উপলব্ধ	282 নাম : বিভাষ সাহা পিতাৰ নাম: সুধীৰ সাহা ঘৰ নং : 311 বয়স : 49 লিঙ্গ : পুৰুষ	HPQ8042191 ফটো উপলব্ধ
# 283 নাম : ভজ সাহা পিতাৰ নাম: সুধীৰ সাহা ঘৰ নং : 311 বয়স : 47 লিঙ্গ : পুৰুষ	HPQ8042204 ফটো উপলব্ধ	284 নাম : লক্ষ্মী সাহা স্বামীৰ নাম: দলীল সাহা ঘৰ নং : 311 বয়স : 45 লিঙ্গ : মহিলা	HPQ1309251 ফটো উপলব্ধ	285 নাম : লক্ষ্মী সাহা পিতাৰ নাম: সুধীৰ চন্দ্ৰ সাহা ঘৰ নং : 311 বয়স : 40 লিঙ্গ : মহিলা	HPQ0560813 ফটো উপলব্ধ
286 নাম : গোপাল সাহা পিতাৰ নাম: সুধীৰ সাহা ঘৰ নং : 311 বয়স : 39 লিঙ্গ : পুৰুষ	HPQ8042215 ফটো উপলব্ধ	287 নাম : ৰম্পা সাহা স্বামীৰ নাম: বিভাষ সাহা ঘৰ নং : 311 বয়স : 32 লিঙ্গ : মহিলা	HPQ0292722 ফটো উপলব্ধ	288 নাম : নিৰু পাল পিতাৰ নাম: মনমোহন পাল ঘৰ নং : 312 বয়স : 62 লিঙ্গ : পুৰুষ	HPQ8042226 ফটো উপলব্ধ
289 নাম : শিখাৰানী পাল পিতাৰ নাম: নিৰু পাল ঘৰ নং : 312 বয়স : 50 লিঙ্গ : মহিলা	HPQ8042237 ফটো উপলব্ধ	290 নাম : ৰাকেশ পাল পিতাৰ নাম: নিৰু পাল ঘৰ নং : 312 বয়স : 33 লিঙ্গ : পুৰুষ	HPQ8042248 ফটো উপলব্ধ	291 নাম : আকাশ পাল পিতাৰ নাম: নিৰু পাল ঘৰ নং : 312 বয়স : 27 লিঙ্গ : পুৰুষ	HPQ0098236 ফটো উপলব্ধ
292 নাম : কল্পনা দাস স্বামীৰ নাম: দেবেন্দ্ৰ পাল ঘৰ নং : 313 বয়স : 82 লিঙ্গ : মহিলা	HPQ8042259 ফটো উপলব্ধ	293 নাম : অনিমা দাস স্বামীৰ নাম: অৰুন দাস ঘৰ নং : 315 বয়স : 51 লিঙ্গ : মহিলা	HPQ8042271 ফটো উপলব্ধ	294 নাম : পিন্টু দাস মাতৃৰ নাম: অনিমা দাস ঘৰ নং : 315 বয়স : 33 লিঙ্গ : পুৰুষ	HPQ0289710 ফটো উপলব্ধ
295 নাম : ৰুমা দাস মাতৃৰ নাম: অনিমা দাস ঘৰ নং : 315 বয়স : 30 লিঙ্গ : মহিলা	HPQ0292920 ফটো উপলব্ধ	296 নাম : স্বৰস্বতী দাস স্বামীৰ নাম: অবিনাশ দাস ঘৰ নং : 315 বয়স : 74 লিঙ্গ : মহিলা	HPQ8042306 ফটো উপলব্ধ	297 নাম : নিয়তী দত্ত স্বামীৰ নাম: ননীগোপাল দত্ত ঘৰ নং : 320 বয়স : 63 লিঙ্গ : মহিলা	HPQ8042351 ফটো উপলব্ধ
298 নাম : অশোক দত্ত পিতাৰ নাম: ননীগোপাল দত্ত ঘৰ নং : 320 বয়স : 47 লিঙ্গ : পুৰুষ	HPQ8042362 ফটো উপলব্ধ	299 নাম : ৰাজু দত্ত পিতাৰ নাম: ননীগোপাল দত্ত ঘৰ নং : 320 বয়স : 44 লিঙ্গ : পুৰুষ	HPQ8042373 ফটো উপলব্ধ	300 নাম : মিঠন দত্ত পিতাৰ নাম: ননীগোপাল দত্ত ঘৰ নং : 320 বয়স : 39 লিঙ্গ : পুৰুষ	HPQ8042384 ফটো উপলব্ধ



301 নাম : নিত্যানন্দ মোদক পিতাৰ নাম: হৰেন্দ্ৰ মোদক ঘৰ নং : ৩২১ বয়স : 80 লিঙ্গ : পুৰুষ	HPQ8042395 ফটো উপলব্ধ	302 নাম : অঞ্জলী মোদক স্বামীৰ নাম: নিত্যানন্দ মোদক ঘৰ নং : ৩২১ বয়স : 70 লিঙ্গ : মহিলা	HPQ8042408 ফটো উপলব্ধ	303 নাম : স্বপ্নাৰাণী মোদক পিতাৰ নাম: নিত্যানন্দ মোদক ঘৰ নং : ৩২১ বয়স : 37 লিঙ্গ : মহিলা	HPQ8042419 ফটো উপলব্ধ
304 নাম : ৰাম চন্দ্ৰ মোদক পিতাৰ নাম: নিত্যানন্দ মোদক ঘৰ নং : ৩২১ বয়স : 32 লিঙ্গ : পুৰুষ	HPQ8042420 ফটো উপলব্ধ	305 নাম : সুনীল মোদক পিতাৰ নাম: শশীন্দ্ৰ মোদক ঘৰ নং : ৩২২ বয়স : 55 লিঙ্গ : পুৰুষ	HPQ8042431 ফটো উপলব্ধ	306 নাম : চায়াৰাণী দেবনাথ স্বামীৰ নাম: উমেশ দেবনাথ ঘৰ নং : ৩২৩ বয়স : 72 লিঙ্গ : মহিলা	HPQ8042442 ফটো উপলব্ধ
307 নাম : মদন দেবনাথ পিতাৰ নাম: উমেশ দেবনাথ ঘৰ নং : ৩২৩ বয়স : 51 লিঙ্গ : পুৰুষ	HPQ8042453 ফটো উপলব্ধ	308 নাম : নন্দ কুমাৰ দেবনাথ পিতাৰ নাম: উমেশ দেবনাথ ঘৰ নং : ৩২৩ বয়স : 46 লিঙ্গ : পুৰুষ	HPQ8042464 ফটো উপলব্ধ	309 নাম : চন্দন দেবনাথ পিতাৰ নাম: উমেশ দেবনাথ ঘৰ নং : ৩২৩ বয়স : 44 লিঙ্গ : পুৰুষ	HPQ8042475 ফটো উপলব্ধ
310 নাম : সোমাৰাণী দেব নাথ স্বামীৰ নাম: মদন দেব নাথ ঘৰ নং : ৩২৩ বয়স : 40 লিঙ্গ : মহিলা	HPQ8042486 ফটো উপলব্ধ	311 নাম : দুল দেবনাথ স্বামীৰ নাম: নন্দ কুমাৰ দেবনাথ ঘৰ নং : ৩২৩ বয়স : 39 লিঙ্গ : মহিলা	HPQ8042497 ফটো উপলব্ধ	312 নাম : এশ্বৰীয়া ৰয় দেব নাথ স্বামীৰ নাম: চন্দন দেবনাথ ঘৰ নং : 323 বয়স : 25 লিঙ্গ : মহিলা	HPQ0260364 ফটো উপলব্ধ
313 নাম : সৌদামিনী দেবনাথ পিতাৰ নাম: মদন দেবনাথ ঘৰ নং : 323 বয়স : 20 লিঙ্গ : মহিলা	QBH0121483 ফটো উপলব্ধ	D 314 নাম : সন্ধ্যাৰাণী দেবনাথ স্বামীৰ নাম: অনিল দেবনাথ ঘৰ নং : ৩২৪ বয়স : 66 লিঙ্গ : মহিলা	HPQ8042500 ফটো উপলব্ধ	315 নাম : নিৰ্মল দেবনাথ পিতাৰ নাম: অনিল দেবনাথ ঘৰ নং : ৩২৪ বয়স : 47 লিঙ্গ : পুৰুষ	HPQ8042511 ফটো উপলব্ধ
316 নাম : মামণি দেবনাথ স্বামীৰ নাম: নিমল দেবনাথ ঘৰ নং : ৩২৪ বয়স : 35 লিঙ্গ : মহিলা	HPQ0293514 ফটো উপলব্ধ	317 নাম : সুভাশ মোদক পিতাৰ নাম: তাৰিণী মোদক ঘৰ নং : ৩২৫ বয়স : 66 লিঙ্গ : পুৰুষ	HPQ8042533 ফটো উপলব্ধ	318 নাম : নিখিল চন্দ্ৰ মোদক পিতাৰ নাম: তাৰিণী মোদক ঘৰ নং : ৩২৫ বয়স : 56 লিঙ্গ : পুৰুষ	HPQ8042555 ফটো উপলব্ধ
319 নাম : আৰতী মোদক স্বামীৰ নাম: সুভাশ মোদক ঘৰ নং : ৩২৫ বয়স : 48 লিঙ্গ : মহিলা	HPQ8042544 ফটো উপলব্ধ	320 নাম : শিপ্রা মোদক স্বামীৰ নাম: নিখিল চন্দ্ৰ মোদক ঘৰ নং : ৩২৫ বয়স : 45 লিঙ্গ : মহিলা	HPQ8042566 ফটো উপলব্ধ	321 নাম : সুস্মিতা মোদক পিতাৰ নাম: সুভাশ মোদক ঘৰ নং : ৩২৫ বয়স : 30 লিঙ্গ : মহিলা	HPQ8047776 ফটো উপলব্ধ
322 নাম : মনোজ মোদক পিতাৰ নাম: সুভাশ মোদক ঘৰ নং : 325 বয়স : 27 লিঙ্গ : পুৰুষ	HPQ0380758 ফটো উপলব্ধ	323 নাম : চিত্ৰ মোদক পিতাৰ নাম: নিখিল মোদক ঘৰ নং : 325 বয়স : 25 লিঙ্গ : মহিলা	HPQ0429738 ফটো উপলব্ধ	324 নাম : মানব মোদক পিতাৰ নাম: সুভাশ মোদক ঘৰ নং : 325 বয়স : 22 লিঙ্গ : পুৰুষ	HPQ1261585 ফটো উপলব্ধ
325 নাম : অনিৱেশ দাস পিতাৰ নাম: অমৰ দাস ঘৰ নং : ৩২৬ বয়স : 65 লিঙ্গ : পুৰুষ	HPQ8042577 ফটো উপলব্ধ	326 নাম : কল্পনা দাস স্বামীৰ নাম: অনিৱেশ দাস ঘৰ নং : ৩২৬ বয়স : 61 লিঙ্গ : মহিলা	HPQ8042588 ফটো উপলব্ধ	327 নাম : অনিল দাস পিতাৰ নাম: কানাই দাস ঘৰ নং : ৩২৬ বয়স : 52 লিঙ্গ : পুৰুষ	HPQ0263368 ফটো উপলব্ধ
328 নাম : অলকা দাস স্বামীৰ নাম: অনিল দাস ঘৰ নং : ৩২৬ বয়স : 43 লিঙ্গ : মহিলা	HPQ0263376 ফটো উপলব্ধ	329 নাম : গৌতম দাস পিতাৰ নাম: অনিৱেশ দাস ঘৰ নং : ৩২৬ বয়স : 39 লিঙ্গ : পুৰুষ	HPQ8042599 ফটো উপলব্ধ	330 নাম : পিথকি দাস পিতাৰ নাম: অনিল দাস ঘৰ নং : 326 বয়স : 30 লিঙ্গ : মহিলা	HPQ0372938 ফটো উপলব্ধ



331 নাম : মাম্পি দাস পিতাৰ নাম: অনিমেশ দাস ঘৰ নং : 326 বয়স : 27 লিঙ্গ : মহিলা	HPQ0100479 ফটো উপলব্ধ	332 নাম : শিব দাস পিতাৰ নাম: অনিমেশ দাস ঘৰ নং : 326 বয়স : 27 লিঙ্গ : পুৰুষ	HPQ0100487 ফটো উপলব্ধ	333 নাম : অনপ দাস পিতাৰ নাম: অনিল দাস ঘৰ নং : 326 বয়স : 26 লিঙ্গ : পুৰুষ	HPQ0594762 ফটো উপলব্ধ
334 নাম : অৰ্পিতা মোদক পিতাৰ নাম: নিখিল চন্দ্ৰ মোদক ঘৰ নং : 326 বয়স : 22 লিঙ্গ : মহিলা	HPQ4255436 ফটো উপলব্ধ	335 নাম : কাবুল বিশ্বাস পিতাৰ নাম: মনোহৰ বিশ্বাস ঘৰ নং : 329 বয়স : 86 লিঙ্গ : পুৰুষ	HPQ8042602 ফটো উপলব্ধ	336 নাম : বুল বিশ্বাস স্বামীৰ নাম: কাবুল বিশ্বাস ঘৰ নং : 329 বয়স : 74 লিঙ্গ : মহিলা	HPQ8042613 ফটো উপলব্ধ
337 নাম : বাপন বিশ্বাস পিতাৰ নাম: কাবুল বিশ্বাস ঘৰ নং : 329 বয়স : 56 লিঙ্গ : পুৰুষ	HPQ8042624 ফটো উপলব্ধ	338 নাম : গংগা বিশ্বাস স্বামীৰ নাম: বাপন বিশ্বাস ঘৰ নং : 329 বয়স : 48 লিঙ্গ : মহিলা	HPQ8042635 ফটো উপলব্ধ	339 নাম : পবন বিশ্বাস পিতাৰ নাম: কাবুল বিশ্বাস ঘৰ নং : 329 বয়স : 48 লিঙ্গ : পুৰুষ	HPQ8042646 ফটো উপলব্ধ
340 নাম : পম্পী দাস বিশ্বাস স্বামীৰ নাম: পৰন সৰকাৰ ঘৰ নং : 327 বয়স : 32 লিঙ্গ : মহিলা	HPQ0100537 ফটো উপলব্ধ	341 নাম : দীপ বিশ্বাস পিতাৰ নাম: বাপন বিশ্বাস ঘৰ নং : 327 বয়স : 27 লিঙ্গ : পুৰুষ	HPQ0255372 ফটো উপলব্ধ	342 নাম : সতেন্দ্ৰ দেবনাথ পিতাৰ নাম: জিতেন্দ্ৰ দেবনাথ ঘৰ নং : 329 বয়স : 56 লিঙ্গ : পুৰুষ	HPQ0014676 ফটো উপলব্ধ
343 নাম : অল্পনা দেবনাথ স্বামীৰ নাম: সতেন্দ্ৰ দেবনাথ ঘৰ নং : 329 বয়স : 42 লিঙ্গ : মহিলা	HPQ0014677 ফটো উপলব্ধ	344 নাম : বিশ্বজিৎ দেৱনাথ পিতাৰ নাম: সতেন্দ্ৰ দেৱনাথ ঘৰ নং : 329 বয়স : 24 লিঙ্গ : পুৰুষ	HPQ1344506 ফটো উপলব্ধ	345 নাম : সঞ্জীৱ দেৱনাথ পিতাৰ নাম: সতেন্দ্ৰ দেৱনাথ ঘৰ নং : 329 বয়স : 20 লিঙ্গ : পুৰুষ	QBH0053579 ফটো উপলব্ধ
346 নাম : আৰতী ৰানী মোদক স্বামীৰ নাম: বিশ্বনাথ মোদক ঘৰ নং : 330 বয়স : 66 লিঙ্গ : মহিলা	HPQ8042657 ফটো উপলব্ধ	347 নাম : জ্যোত্স্না মোদক পিতাৰ নাম: বিশ্বনাথ মোদক ঘৰ নং : 330 বয়স : 44 লিঙ্গ : মহিলা	HPQ8042668 ফটো উপলব্ধ	348 নাম : অৰ্জুন মোদক পিতাৰ নাম: বিশ্বনাথ মোদক ঘৰ নং : 330 বয়স : 43 লিঙ্গ : পুৰুষ	HPQ4248357 ফটো উপলব্ধ
349 নাম : কাৰেবী মোদক স্বামীৰ নাম: অৰ্জুন মোদক ঘৰ নং : 330 বয়স : 40 লিঙ্গ : মহিলা	HPQ0264176 ফটো উপলব্ধ	350 নাম : নকুল মোদক পিতাৰ নাম: বিশ্বনাথ মোদক ঘৰ নং : 330 বয়স : 38 লিঙ্গ : পুৰুষ	HPQ8042680 ফটো উপলব্ধ	351 নাম : ৰাধা মোদক স্বামীৰ নাম: নকুল মোদক ঘৰ নং : 330 বয়স : 24 লিঙ্গ : মহিলা	HPQ0429795 ফটো উপলব্ধ
352 নাম : অঞ্জলী মোদক স্বামীৰ নাম: সেমেন্দ্ৰ মোদক ঘৰ নং : 331 বয়স : 53 লিঙ্গ : মহিলা	HPQ8042704 ফটো উপলব্ধ	353 নাম : পবিত্ৰ মোদক পিতাৰ নাম: সেমেন্দ্ৰ মোদক ঘৰ নং : 331 বয়স : 29 লিঙ্গ : পুৰুষ	HPQ8047312 ফটো উপলব্ধ	354 নাম : সুপ্ৰিয়া মোদক পিতাৰ নাম: সেমেন্দ্ৰ মোদক ঘৰ নং : 331 বয়স : 25 লিঙ্গ : মহিলা	HPQ0372284 ফটো উপলব্ধ
355 নাম : জ্যোতিৰানী দাস স্বামীৰ নাম: ৰায়মোহন দাস ঘৰ নং : 332 বয়স : 54 লিঙ্গ : মহিলা	HPQ8042726 ফটো উপলব্ধ	356 নাম : লক্ষন দাস পিতাৰ নাম: ৰায়মোহন দাস ঘৰ নং : 332 বয়স : 38 লিঙ্গ : পুৰুষ	HPQ8042737 ফটো উপলব্ধ	357 নাম : মামণি দাস পিতাৰ নাম: ৰাইমোহন দাস ঘৰ নং : 332 বয়স : 33 লিঙ্গ : মহিলা	HPQ8047618 ফটো উপলব্ধ
358 নাম : পিথকি দাস মাতৃৰ নাম: জ্যোতিৰানী দাস ঘৰ নং : 332 বয়স : 27 লিঙ্গ : মহিলা	HPQ0101766 ফটো উপলব্ধ	359 নাম : ৰাজীৱ দাস মাতৃৰ নাম: জ্যোতিৰানী দাস ঘৰ নং : 332 বয়স : 22 লিঙ্গ : পুৰুষ	QBH0003061 ফটো উপলব্ধ	360 নাম : সুমিত্ৰা দেৱনাথ স্বামীৰ নাম: জগদিশ দেৱনাথ ঘৰ নং : 332 ক বয়স : 48 লিঙ্গ : মহিলা	HPQ1231869 ফটো উপলব্ধ



361 নাম : জগদীশ দেবনাথ পিতাৰ নাম : যতীন্দ্র দেবনাথ ঘৰ নং : 332 ক বয়স : 50 লিঙ্গ : পুৰুষ	BSW1080780 ফটো উপলব্ধ	D 362 নাম : সন্ধ্যা বানী পাল স্বামীৰ নাম : শুকৰঞ্জন পাল ঘৰ নং : 333 বয়স : 56 লিঙ্গ : মহিলা	HPQ8042748 ফটো উপলব্ধ	363 নাম : সীমা পাল স্বামীৰ নাম : বিকাশ পাল ঘৰ নং : 333 বয়স : 43 লিঙ্গ : মহিলা	HPQ8042760 ফটো উপলব্ধ
364 নাম : বিকাশ পাল পিতাৰ নাম : শুকৰঞ্জন পাল ঘৰ নং : 333 বয়স : 42 লিঙ্গ : পুৰুষ	HPQ8042759 ফটো উপলব্ধ	365 নাম : বুমা পাল স্বামীৰ নাম : শুকৰঞ্জন পাল ঘৰ নং : 333 বয়স : 31 লিঙ্গ : মহিলা	HPQ0264366 ফটো উপলব্ধ	366 নাম : মামনী বৰ্মন স্বামীৰ নাম : সনজিত বৰ্মন ঘৰ নং : 333 বয়স : 51 লিঙ্গ : মহিলা	HPQ8042782 ফটো উপলব্ধ
367 নাম : পৰিস্ফীত বৰ্মন পিতাৰ নাম : নৰেন্দ্ৰ বৰ্মন ঘৰ নং : 333 বয়স : 51 লিঙ্গ : পুৰুষ	HPQ8042793 ফটো উপলব্ধ	E 368 নাম : সমীৰ বৰ্মন পিতাৰ নাম : নৰেন্দ্ৰ বৰ্মন ঘৰ নং : 333 বয়স : 42 লিঙ্গ : পুৰুষ	HPQ0264978 ফটো উপলব্ধ	E 369 নাম : সনজিত বৰ্মন পিতাৰ নাম : মহিম বৰ্মন ঘৰ নং : 333 বয়স : 39 লিঙ্গ : পুৰুষ	HPQ8042771 ফটো উপলব্ধ
370 নাম : প্ৰমিলা বৰ্মন স্বামীৰ নাম : পৰিস্ফীত বৰ্মন ঘৰ নং : 339 বয়স : 36 লিঙ্গ : মহিলা	HPQ0255265 ফটো উপলব্ধ	371 নাম : সচী বৰ্মন স্বামীৰ নাম : সমীৰ বৰ্মন ঘৰ নং : 333 বয়স : 32 লিঙ্গ : মহিলা	HPQ0264986 ফটো উপলব্ধ	372 নাম : সুজীত বৰ্মন পিতাৰ নাম : সঞ্জীত বৰ্মন ঘৰ নং : 333 বয়স : 32 লিঙ্গ : পুৰুষ	HPQ8047323 ফটো উপলব্ধ
373 নাম : বঞ্জনা বৰ্মন স্বামীৰ নাম : সঞ্জিত বৰ্মন ঘৰ নং : 333 বয়স : 30 লিঙ্গ : মহিলা	HPQ0265009 ফটো উপলব্ধ	374 নাম : মৌচুমি বৰ্মন পিতাৰ নাম : সঞ্জিত বৰ্মন ঘৰ নং : 339 বয়স : 27 লিঙ্গ : মহিলা	HPQ0255430 ফটো উপলব্ধ	375 নাম : পূজা বৰ্মন পিতাৰ নাম : পৰিস্ফীত বৰ্মন ঘৰ নং : 339 বয়স : 26 লিঙ্গ : মহিলা	HPQ0248732 ফটো উপলব্ধ
376 নাম : সাবিত্ৰী দেবনাথ স্বামীৰ নাম : হৰিমোহন দেবনাথ ঘৰ নং : 380 বয়স : 72 লিঙ্গ : মহিলা	HPQ8042817 ফটো উপলব্ধ	377 নাম : ৰকি দেবনাথ পিতাৰ নাম : হৰিমোহন দেবনাথ ঘৰ নং : 380 বয়স : 40 লিঙ্গ : পুৰুষ	HPQ8042862 ফটো উপলব্ধ	378 নাম : সান্ত্বনা কুচ দেবনাথ স্বামীৰ নাম : ৰকি দেবনাথ ঘৰ নং : 340 বয়স : 24 লিঙ্গ : মহিলা	HPQ1160324 ফটো উপলব্ধ
379 নাম : মনিমালা ৰয় স্বামীৰ নাম : সুনীল ৰয় ঘৰ নং : 382 বয়স : 61 লিঙ্গ : মহিলা	HPQ8042873 ফটো উপলব্ধ	380 নাম : তাপশ ৰয় পিতাৰ নাম : সুনীল ৰয় ঘৰ নং : 382 বয়স : 38 লিঙ্গ : পুৰুষ	HPQ8042895 ফটো উপলব্ধ	381 নাম : দেবজিত বিশ্বাস পিতাৰ নাম : বাপন বিশ্বাস ঘৰ নং : 346 বয়স : 25 লিঙ্গ : পুৰুষ	HPQ0260174 ফটো উপলব্ধ
382 নাম : অৰ্জুন সাহা পিতাৰ নাম : পাণ্ডু সাহা ঘৰ নং : 383 বয়স : 64 লিঙ্গ : পুৰুষ	HPQ8042908 ফটো উপলব্ধ	383 নাম : পুতুলবানী সাহা স্বামীৰ নাম : অৰ্জুন সাহা ঘৰ নং : 383 বয়স : 56 লিঙ্গ : মহিলা	HPQ8042919 ফটো উপলব্ধ	384 নাম : অনিতা সাহা পিতাৰ নাম : অৰ্জুন সাহা ঘৰ নং : 383 বয়স : 36 লিঙ্গ : মহিলা	HPQ8042920 ফটো উপলব্ধ
385 নাম : মানিক সাহা পিতাৰ নাম : শচীন্দ্র মোহন সাহা ঘৰ নং : 350 বয়স : 59 লিঙ্গ : পুৰুষ	HPQ8042964 ফটো উপলব্ধ	386 নাম : পৰিতোষ বৰ্মন পিতাৰ নাম : গকুল চন্দ্ৰবৰ্মন ঘৰ নং : 350 বয়স : 55 লিঙ্গ : পুৰুষ	HPQ8047823 ফটো উপলব্ধ	387 নাম : দলীৰানী সাহা স্বামীৰ নাম : ভীম সাহা ঘৰ নং : 350 বয়স : 50 লিঙ্গ : মহিলা	HPQ8042953 ফটো উপলব্ধ
388 নাম : ৰাধাবানী দেৱীবৰ্মন স্বামীৰ নাম : পৰিতোষ বৰ্মন ঘৰ নং : 350 বয়স : 45 লিঙ্গ : মহিলা	HPQ8047663 ফটো উপলব্ধ	389 নাম : শিল্পী সাহা স্বামীৰ নাম : মানিক সাহা ঘৰ নং : 350 বয়স : 40 লিঙ্গ : মহিলা	HPQ8042975 ফটো উপলব্ধ	390 নাম : হিমাক্ষী বৰ্মন পিতাৰ নাম : পৰিতোষ বৰ্মন ঘৰ নং : 350 বয়স : 30 লিঙ্গ : মহিলা	HPQ0293100 ফটো উপলব্ধ



391 নাম : চিন্ট বৰ্মন পিতাৰ নাম: পৰিতোষ চন্দ্ৰ বৰ্মন ঘৰ নং : ৩৫০ বয়স : 28 লিঙ্গ : পুৰুষ	HPQ0293134 ফটো উপলব্ধ	392 নাম : লব বৰ্মন পিতাৰ নাম: পৰিতোষ চন্দ্ৰ বৰ্মন ঘৰ নং : ৩৫০ বয়স : 27 লিঙ্গ : পুৰুষ	HPQ0293183 ফটো উপলব্ধ	393 নাম : তনুয় সাহা পিতাৰ নাম: মানিক সাহা ঘৰ নং : 350 বয়স : 23 লিঙ্গ : পুৰুষ	HPQ4259149 ফটো উপলব্ধ
394 নাম : তানিয়া সাহা পিতাৰ নাম: মানিক সাহা ঘৰ নং : 350 বয়স : 19 লিঙ্গ : মহিলা	QBH0166595 ফটো উপলব্ধ	395 নাম : হজৰত আলি পিতাৰ নাম: শুভন আলি ঘৰ নং : ৩৫৪ বয়স : 63 লিঙ্গ : পুৰুষ	HPQ8042986 ফটো উপলব্ধ	396 নাম : আজগৰ আলী পিতাৰ নাম: চোভান আলী ঘৰ নং : ৩৫৪ বয়স : 61 লিঙ্গ : পুৰুষ	HPQ8043003 ফটো উপলব্ধ
397 নাম : কুদ্দুচ আলী পিতাৰ নাম: চোভান আলী ঘৰ নং : ৩৫৪ বয়স : 58 লিঙ্গ : পুৰুষ	HPQ8043025 ফটো উপলব্ধ	398 নাম : ইমৰান আলী পিতাৰ নাম: চোভান আলী ঘৰ নং : ৩৫৪ বয়স : 55 লিঙ্গ : পুৰুষ	HPQ8046886 ফটো উপলব্ধ	399 নাম : অজুফা বেগম স্বামীৰ নাম: হজৰত আলি ঘৰ নং : ৩৫৪ বয়স : 51 লিঙ্গ : মহিলা	HPQ8042997 ফটো উপলব্ধ
400 নাম : জমিৰন বেগম স্বামীৰ নাম: আজগৰ আলি ঘৰ নং : ৩৫৪ বয়স : 49 লিঙ্গ : মহিলা	HPQ8043014 ফটো উপলব্ধ	401 নাম : চাহাৰা বেগম স্বামীৰ নাম: কুদ্দুচ আলি ঘৰ নং : ৩৫৪ বয়স : 47 লিঙ্গ : মহিলা	HPQ8043036 ফটো উপলব্ধ	402 নাম : আয়ুব আলী পিতাৰ নাম: চোভান আলী ঘৰ নং : ৩৫৪ বয়স : 45 লিঙ্গ : পুৰুষ	HPQ8043047 ফটো উপলব্ধ
403 নাম : গোলবাহাৰ বেগম স্বামীৰ নাম: ইমৰান আলি ঘৰ নং : ৩৫৪ বয়স : 41 লিঙ্গ : মহিলা	HPQ8047878 ফটো উপলব্ধ	404 নাম : জাহানাৰা বেগম স্বামীৰ নাম: আয়ুব আলি ঘৰ নং : ৩৫৪ বয়স : 30 লিঙ্গ : মহিলা	HPQ8047798 ফটো উপলব্ধ	405 নাম : আৰতী গুৰু স্বামীৰ নাম: প্ৰানেশ্বৰ গুৰু ঘৰ নং : ৩৫৪ক বয়স : 59 লিঙ্গ : মহিলা	HPQ8043069 ফটো উপলব্ধ
406 নাম : অনিৱেশ গুৰু পিতাৰ নাম: নৰেশ গুৰু ঘৰ নং : ৩৫৪ক বয়স : 59 লিঙ্গ : পুৰুষ	HPQ8043081 ফটো উপলব্ধ	407 নাম : লিপিকা গুৰু পিতাৰ নাম: প্ৰানেশ্বৰ গুৰু ঘৰ নং : ৩৫৪ক বয়স : 37 লিঙ্গ : মহিলা	HPQ8043070 ফটো উপলব্ধ	408 নাম : মিলনবালা দাস স্বামীৰ নাম: সতিশ দাস ঘৰ নং : 356 বয়স : 81 লিঙ্গ : মহিলা	QBH0165274 ফটো উপলব্ধ
409 নাম : ৰতা দাস স্বামীৰ নাম: বিমল দাস ঘৰ নং : ৩৫৬ বয়স : 58 লিঙ্গ : মহিলা	HPQ8043127 ফটো উপলব্ধ	410 নাম : বিনয় দাস পিতাৰ নাম: ব্ৰজেন্দ্ৰ দাস ঘৰ নং : ৩৫৬ বয়স : 55 লিঙ্গ : পুৰুষ	HPQ8043092 ফটো উপলব্ধ	411 নাম : অনিতা দাস স্বামীৰ নাম: বিনয় দাস ঘৰ নং : ৩৫৬ বয়স : 55 লিঙ্গ : মহিলা	HPQ8043105 ফটো উপলব্ধ
412 নাম : বিধান কুমাৰ দাস পিতাৰ নাম: ব্ৰজেন্দ্ৰ চন্দ্ৰ দাস ঘৰ নং : ৩৫৬ বয়স : 55 লিঙ্গ : পুৰুষ	HPQ8043138 ফটো উপলব্ধ	413 নাম : শীলা দাস স্বামীৰ নাম: বিধান কুমাৰ দাস ঘৰ নং : ৩৫৬ বয়স : 51 লিঙ্গ : মহিলা	HPQ8043149 ফটো উপলব্ধ	414 নাম : প্ৰনবেশ দাস পিতাৰ নাম: বিমল দাস ঘৰ নং : ৩৫৬ বয়স : 37 লিঙ্গ : পুৰুষ	HPQ8043172 ফটো উপলব্ধ
S 415 নাম : সংগিতা দাস পিতাৰ নাম: বিমল দাস ঘৰ নং : ৩৫৬ বয়স : 36 লিঙ্গ : মহিলা	HPQ8046773 ফটো উপলব্ধ	416 নাম : স্বৰূপা দাস পিতাৰ নাম: বিমল দাস ঘৰ নং : ৩৫৬ বয়স : 35 লিঙ্গ : মহিলা	HPQ8043161 ফটো উপলব্ধ	417 নাম : স্নেহময় দাস পিতাৰ নাম: বিমল দাস ঘৰ নং : ৩৫৬ বয়স : 29 লিঙ্গ : পুৰুষ	HPQ0267245 ফটো উপলব্ধ
418 নাম : জয়শ্ৰী দাস পিতাৰ নাম: বিনয় দাস ঘৰ নং : ৩৫৬ বয়স : 29 লিঙ্গ : মহিলা	HPQ1702085 ফটো উপলব্ধ	419 নাম : অনামিকা মণ্ডল স্বামীৰ নাম: প্ৰনবেশ দাস ঘৰ নং : 356 বয়স : 25 লিঙ্গ : মহিলা	QBH0082586 ফটো উপলব্ধ	420 নাম : সৌম্যজীৱিত দাস পিতাৰ নাম: বিধান কুমাৰ দাশ ঘৰ নং : 356 বয়স : 23 লিঙ্গ : পুৰুষ	HPQ0534586 ফটো উপলব্ধ



421 নাম : মেঘাশী দাস পিতাৰ নাম: বিনয় দাস ঘৰ নং : 356 বয়স : 22 লিঙ্গ : মহিলা	QBH0059972 ফটো উপলব্ধ	422 নাম : পাপৰী কটকী স্বামীৰ নাম: গৌতম কটকী ঘৰ নং : 360 বয়স : 52 লিঙ্গ : মহিলা	HPQ8043230 ফটো উপলব্ধ	423 নাম : পৰেশ্বৰী দেবী স্বামীৰ নাম: বাধেশ্যাম পাৰিক ঘৰ নং : 366 বয়স : 74 লিঙ্গ : মহিলা	HPQ8043252 ফটো উপলব্ধ
424 নাম : বামু পাৰিক পিতাৰ নাম: বাধেশ্যাম পাৰিক ঘৰ নং : 366 বয়স : 61 লিঙ্গ : পুৰুষ	HPQ8043285 ফটো উপলব্ধ	425 নাম : বিজয় কুমাৰ পাৰিক পিতাৰ নাম: বাধেশ্যাম পাৰিক ঘৰ নং : 366 বয়স : 60 লিঙ্গ : পুৰুষ	HPQ8043263 ফটো উপলব্ধ	426 নাম : মীনা পাৰিক স্বামীৰ নাম: বিজয় কুমাৰ পাৰিক ঘৰ নং : 366 বয়স : 56 লিঙ্গ : মহিলা	HPQ8043274 ফটো উপলব্ধ
427 নাম : চম্পদ পাৰিক পিতাৰ নাম: বাধেশ্যাম পাৰিক ঘৰ নং : 366 বয়স : 50 লিঙ্গ : পুৰুষ	HPQ8043296 ফটো উপলব্ধ	428 নাম : ববিতা শৰ্মা পাৰিক স্বামীৰ নাম: চম্পত লাল পাৰিক ঘৰ নং : 366 বয়স : 39 লিঙ্গ : মহিলা	HPQ8043321 ফটো উপলব্ধ	429 নাম : ৰফিকুল ইছলাম পিতাৰ নাম: লাল মিঞা ঘৰ নং : 392 বয়স : 33 লিঙ্গ : পুৰুষ	HPQ0284471 ফটো উপলব্ধ
430 নাম : বিজয় সাহা পিতাৰ নাম: বিপদভঞ্জন সাহা ঘৰ নং : 394 বয়স : 56 লিঙ্গ : পুৰুষ	HPQ0110429 ফটো উপলব্ধ	431 নাম : কনীকা সাহা স্বামীৰ নাম: বিজয় সাহা ঘৰ নং : 398 বয়স : 53 লিঙ্গ : মহিলা	HPQ8047867 ফটো উপলব্ধ	432 নাম : বৰনালি সাহা পিতাৰ নাম: বিজয় সাহা ঘৰ নং : 394 বয়স : 25 লিঙ্গ : মহিলা	HPQ0430199 ফটো উপলব্ধ
433 নাম : সুধা চক্ৰবৰ্তী স্বামীৰ নাম: ৰাজেশ গুৰু ঘৰ নং : 395 বয়স : 23 লিঙ্গ : মহিলা	QBH0002980 ফটো উপলব্ধ	E 434 নাম : খলিল চৌধুৰী পিতাৰ নাম: ৰাজবলি চৌধুৰী ঘৰ নং : 396 বয়স : 81 লিঙ্গ : পুৰুষ	HPQ8043332 ফটো উপলব্ধ	435 নাম : মেহিৰন বেগম স্বামীৰ নাম: খলিল চৌধুৰী ঘৰ নং : 396 বয়স : 60 লিঙ্গ : মহিলা	HPQ8043343 ফটো উপলব্ধ
436 নাম : মমিদুল চৌধুৰী পিতাৰ নাম: খলিল চৌধুৰী ঘৰ নং : 396 বয়স : 41 লিঙ্গ : পুৰুষ	HPQ8043354 ফটো উপলব্ধ	437 নাম : মিনাৰল চৌধুৰী পিতাৰ নাম: খলিল চৌধুৰী ঘৰ নং : 396 বয়স : 39 লিঙ্গ : পুৰুষ	HPQ8043365 ফটো উপলব্ধ	438 নাম : আছিয়া খাতুন পিতাৰ নাম: ৰাজু আলী ঘৰ নং : 396 বয়স : 38 লিঙ্গ : মহিলা	HPQ8046751 ফটো উপলব্ধ
439 নাম : উৰ্মিলা বেগম স্বামীৰ নাম: মমিদুল চৌধুৰী ঘৰ নং : 396 বয়স : 38 লিঙ্গ : মহিলা	HPQ1701855 ফটো উপলব্ধ	440 নাম : পবিত্ৰ ডেকা পিতাৰ নাম: ধনফুল ডেকা ঘৰ নং : 805 বয়স : 50 লিঙ্গ : পুৰুষ	HPQ0289900 ফটো উপলব্ধ	441 নাম : নিলিমা ডেকা মাতৃৰ নাম: পবিত্ৰা ডেকা ঘৰ নং : 805 বয়স : 42 লিঙ্গ : মহিলা	HPQ0285510 ফটো উপলব্ধ
442 নাম : খন্জনা ডেকা পিতাৰ নাম: পবিত্ৰ ডেকা ঘৰ নং : 405 বয়স : 23 লিঙ্গ : মহিলা	HPQ4270146 ফটো উপলব্ধ	443 নাম : বিকাশ ডেকা পিতাৰ নাম: পবিত্ৰ ডেকা ঘৰ নং : 405 বয়স : 21 লিঙ্গ : পুৰুষ	QBH0100446 ফটো উপলব্ধ	444 নাম : মেমো বেগম স্বামীৰ নাম: হাকিম আলি ঘৰ নং : 806 বয়স : 86 লিঙ্গ : মহিলা	HPQ8043376 ফটো উপলব্ধ
445 নাম : হাচান আলি পিতাৰ নাম: হাকিম আলি ঘৰ নং : 806 বয়স : 65 লিঙ্গ : পুৰুষ	HPQ8043387 ফটো উপলব্ধ	D 446 নাম : পূণ্যা প্ৰভা শইকীয়া স্বামীৰ নাম: হাচান আলি ঘৰ নং : 806 বয়স : 61 লিঙ্গ : মহিলা	HPQ8043398 ফটো উপলব্ধ	447 নাম : মোছাৰফ হুছেইন পিতাৰ নাম: নূৰ ইছলাম ঘৰ নং : 406 বয়স : 39 লিঙ্গ : পুৰুষ	HPQ0569640 ফটো উপলব্ধ
448 নাম : চাবিনা ইয়াছমিন চৌধুৰী স্বামীৰ নাম: মোছাৰফ হুছেইন ঘৰ নং : 406 বয়স : 33 লিঙ্গ : মহিলা	HPQ0569582 ফটো উপলব্ধ	449 নাম : আব্দুল আলি পিতাৰ নাম: আচাদ আলি ঘৰ নং : 809 বয়স : 61 লিঙ্গ : পুৰুষ	HPQ8043412 ফটো উপলব্ধ	450 নাম : ছুফিয়া বেগম স্বামীৰ নাম: আব্দুল আলি ঘৰ নং : 809 বয়স : 47 লিঙ্গ : মহিলা	HPQ8043423 ফটো উপলব্ধ



451 নাম : চান চুলতান আলি পিতাৰ নাম: আব্দুল আলী ঘৰ নং : 809 বয়স : 32 লিঙ্গ : পুৰুষ	HPQ8047505 ফটো উপলব্ধ	452 নাম : লিলিমা বেগম স্বামীৰ নাম: আমনুল আলী ঘৰ নং : 408 বয়স : 26 লিঙ্গ : মহিলা	HPQ0454157 ফটো উপলব্ধ	E 453 নাম : চাইবুদ্দিন আলি পিতাৰ নাম: বাচিৰ আলি ঘৰ নং : 809 বয়স : 56 লিঙ্গ : পুৰুষ	HPQ8043456 ফটো উপলব্ধ
454 নাম : হালিমা বেগম স্বামীৰ নাম: নজৰ আলী ঘৰ নং : 809 বয়স : 52 লিঙ্গ : মহিলা	HPQ8043478 ফটো উপলব্ধ	455 নাম : বানোচা বেগম স্বামীৰ নাম: চাইবুদ্দিন আলি ঘৰ নং : 809 বয়স : 51 লিঙ্গ : মহিলা	HPQ8043467 ফটো উপলব্ধ	456 নাম : তফাজুল হক পিতাৰ নাম: চাইবুদ্দিন আলী ঘৰ নং : 809 বয়স : 34 লিঙ্গ : পুৰুষ	HPQ8046944 ফটো উপলব্ধ
457 নাম : মাজনী বেগম স্বামীৰ নাম: তফাজুল হক ঘৰ নং : 409 বয়স : 26 লিঙ্গ : মহিলা	HPQ0594275 ফটো উপলব্ধ	458 নাম : নাজিৰা বেগম পিতাৰ নাম: নজৰ আলী ঘৰ নং : 409 বয়স : 28 লিঙ্গ : মহিলা	HPQ4263315 ফটো উপলব্ধ	459 নাম : গোলাপ আলি পিতাৰ নাম: মুছলিম আলি ঘৰ নং : 410 বয়স : 51 লিঙ্গ : পুৰুষ	HPQ8043514 ফটো উপলব্ধ
460 নাম : বাহাৰুন বেগম স্বামীৰ নাম: গোলাপ আলি ঘৰ নং : 410 বয়স : 40 লিঙ্গ : মহিলা	HPQ8043525 ফটো উপলব্ধ	E 461 নাম : ইচাহক আলী পিতাৰ নাম: কাচিমোদ্দিন ঘৰ নং : 811 বয়স : 66 লিঙ্গ : পুৰুষ	HPQ8043489 ফটো উপলব্ধ	462 নাম : কাঞ্চন বেগম স্বামীৰ নাম: ইচাহক আলী ঘৰ নং : 811 বয়স : 48 লিঙ্গ : মহিলা	HPQ8043490 ফটো উপলব্ধ
463 নাম : আব্দুল কাদিৰ আলী পিতাৰ নাম: ইচাহক আলী ঘৰ নং : 811 বয়স : 37 লিঙ্গ : পুৰুষ	HPQ8043503 ফটো উপলব্ধ	464 নাম : পৰি বেগম পিতাৰ নাম: ইচাহক আলি ঘৰ নং : 411 বয়স : 30 লিঙ্গ : মহিলা	HPQ0422238 ফটো উপলব্ধ	465 নাম : অহিদৰ বহমান পিতাৰ নাম: গোলাপ আলি ঘৰ নং : 411 বয়স : 25 লিঙ্গ : পুৰুষ	HPQ0430793 ফটো উপলব্ধ
466 নাম : জ্বাইদৰ বহমান পিতাৰ নাম: গোলাপ আলি ঘৰ নং : 411 (আ) বয়স : 24 লিঙ্গ : পুৰুষ	QBH0065243 ফটো উপলব্ধ	E 467 নাম : তমিজুদ্দিন চৌধুৰী পিতাৰ নাম: জমিৰুদ্দিন চৌধুৰী ঘৰ নং : 812 বয়স : 81 লিঙ্গ : পুৰুষ	HPQ8043536 ফটো উপলব্ধ	468 নাম : ফুলবাৰা চৌধুৰী স্বামীৰ নাম: তমিজুদ্দিন চৌধুৰী ঘৰ নং : 812 বয়স : 66 লিঙ্গ : মহিলা	HPQ8043547 ফটো উপলব্ধ
469 নাম : তাহাৰুন বেগম পিতাৰ নাম: তমিজুদ্দিন চৌধুৰী ঘৰ নং : 812 বয়স : 46 লিঙ্গ : মহিলা	HPQ8043558 ফটো উপলব্ধ	470 নাম : আইৰিনা চাংমা পিতাৰ নাম: তমিজুদ্দিন চৌধুৰী ঘৰ নং : 812 বয়স : 44 লিঙ্গ : পুৰুষ	HPQ8043569 ফটো উপলব্ধ	471 নাম : ফাৰুক চৌধুৰী পিতাৰ নাম: তমিজুদ্দিন চৌধুৰী ঘৰ নং : 812 বয়স : 41 লিঙ্গ : পুৰুষ	HPQ8043581 ফটো উপলব্ধ
472 নাম : ফজলুল হক চৌধুৰী পিতাৰ নাম: তমিজুদ্দিন চৌধুৰী ঘৰ নং : 412 বয়স : 37 লিঙ্গ : পুৰুষ	HPQ0114249 ফটো উপলব্ধ	473 নাম : আনোৱাৰা বেগম চৌধুৰী স্বামীৰ নাম: ফাৰিদ চৌধুৰী ঘৰ নং : 223 বয়স : 29 লিঙ্গ : মহিলা	HPQ0442673 ফটো উপলব্ধ	474 নাম : চমলা বেগম স্বামীৰ নাম: মতি আলি ঘৰ নং : 823 বয়স : 74 লিঙ্গ : মহিলা	HPQ8043592 ফটো উপলব্ধ
475 নাম : মধুমতি নাৰ্জাৰী পিতাৰ নাম: খাতাৰাম নাৰ্জাৰী ঘৰ নং : 818 বয়স : 49 লিঙ্গ : মহিলা	HPQ8043605 ফটো উপলব্ধ	476 নাম : কুলেনু মহন্ত পিতাৰ নাম: ধৰনী ধৰ মহন্ত ঘৰ নং : 821 বয়স : 62 লিঙ্গ : পুৰুষ	HPQ8043616 ফটো উপলব্ধ	477 নাম : নিৰ্মালী মহন্ত স্বামীৰ নাম: কুলেন মহন্ত ঘৰ নং : 821 বয়স : 50 লিঙ্গ : মহিলা	HPQ8043627 ফটো উপলব্ধ
478 নাম : ভুবন মহন্ত পিতাৰ নাম: ধৰনী ধৰ মহন্ত ঘৰ নং : 822 বয়স : 68 লিঙ্গ : পুৰুষ	HPQ8043638 ফটো উপলব্ধ	479 নাম : ভূমিতা মহন্ত স্বামীৰ নাম: ভুবন মহন্ত ঘৰ নং : 822 বয়স : 62 লিঙ্গ : মহিলা	HPQ8043649 ফটো উপলব্ধ	480 নাম : দীপক মহন্ত পিতাৰ নাম: ভুবন মহন্ত ঘৰ নং : 822 বয়স : 48 লিঙ্গ : পুৰুষ	HPQ8043650 ফটো উপলব্ধ



481 নাম : শ্ৰেণী ডেকা মহন্ত স্বামীৰ নাম: দীপক মহন্ত ঘৰ নং : 822 বয়স : 35 লিঙ্গ : মহিলা	HPQ8043661 ফটো উপলব্ধ	482 নাম : সাবিত্ৰী চৌহান স্বামীৰ নাম: সোনেশ্বৰ চৌহান ঘৰ নং : 826 বয়স : 67 লিঙ্গ : মহিলা	HPQ8043694 ফটো উপলব্ধ	483 নাম : উত্তম চৌহান পিতাৰ নাম: সোনেশ্বৰ চৌহান ঘৰ নং : 826 বয়স : 53 লিঙ্গ : পুৰুষ	HPQ1701811 ফটো উপলব্ধ
484 নাম : বিষ্ণু চৌহান পিতাৰ নাম: সোনেশ্বৰ চৌহান ঘৰ নং : 826 বয়স : 51 লিঙ্গ : পুৰুষ	HPQ8043707 ফটো উপলব্ধ	485 নাম : জানকী চৌহান পিতাৰ নাম: সোনেশ্বৰ চৌহান ঘৰ নং : 826 বয়স : 49 লিঙ্গ : মহিলা	HPQ8043774 ফটো উপলব্ধ	486 নাম : বাধেশ্যাম চৌহান পিতাৰ নাম: সোনেশ্বৰ চৌহান ঘৰ নং : 826 বয়স : 49 লিঙ্গ : পুৰুষ	HPQ8043729 ফটো উপলব্ধ
E 487 নাম : বাজেন চৌহান পিতাৰ নাম: সোনেশ্বৰ চৌহান ঘৰ নং : 46 বয়স : 46 লিঙ্গ : পুৰুষ	HPQ8043752 ফটো উপলব্ধ	488 নাম : অমিত্ৰা চৌহান স্বামীৰ নাম: বিষ্ণু চৌহান ঘৰ নং : 826 বয়স : 45 লিঙ্গ : মহিলা	HPQ8043718 ফটো উপলব্ধ	489 নাম : কমল চৌহান পিতাৰ নাম: সোনেশ্বৰ চৌহান ঘৰ নং : 826 বয়স : 45 লিঙ্গ : পুৰুষ	HPQ8043741 ফটো উপলব্ধ
490 নাম : লক্ষী চৌহান স্বামীৰ নাম: বাধেশ্যাম চৌহান ঘৰ নং : 826 বয়স : 43 লিঙ্গ : মহিলা	HPQ8043730 ফটো উপলব্ধ	491 নাম : বুলন্তী গৌড় স্বামীৰ নাম: গৌতম চৌহান ঘৰ নং : 426 বয়স : 43 লিঙ্গ : মহিলা	QBH0009043 ফটো উপলব্ধ	492 নাম : কোবৰ চৌহান পিতাৰ নাম: সোনেশ্বৰ চৌহান ঘৰ নং : 826 বয়স : 42 লিঙ্গ : পুৰুষ	HPQ8043785 ফটো উপলব্ধ
493 নাম : ৰিতা চৌহান স্বামীৰ নাম: বাজেন চৌহান ঘৰ নং : 826 বয়স : 41 লিঙ্গ : মহিলা	HPQ8043763 ফটো উপলব্ধ	494 নাম : গৌতম চৌহান পিতাৰ নাম: সোনেশ্বৰ চৌহান ঘৰ নং : 826 বয়স : 39 লিঙ্গ : পুৰুষ	HPQ8046922 ফটো উপলব্ধ	495 নাম : জয়মতী চৌহান স্বামীৰ নাম: কমল চৌহান ঘৰ নং : 826 বয়স : 39 লিঙ্গ : মহিলা	HPQ1701800 ফটো উপলব্ধ
496 নাম : উত্তম চৌহান পিতাৰ নাম: সোনেশ্বৰ চৌহান ঘৰ নং : 826 বয়স : 34 লিঙ্গ : পুৰুষ	HPQ8047538 ফটো উপলব্ধ	497 নাম : প্ৰীতম চৌহান পিতাৰ নাম: সোনেশ্বৰ চৌহান ঘৰ নং : 826 বয়স : 32 লিঙ্গ : পুৰুষ	HPQ1701797 ফটো উপলব্ধ	498 নাম : সুনীল গৌড় পিতাৰ নাম: গৌতম চৌহান ঘৰ নং : 426 বয়স : 26 লিঙ্গ : পুৰুষ	HPQ0439869 ফটো উপলব্ধ
499 নাম : অনীতা চৌহান পিতাৰ নাম: গৌতম চৌহান ঘৰ নং : 426 বয়স : 24 লিঙ্গ : মহিলা	HPQ0513952 ফটো উপলব্ধ	500 নাম : ৰশ্মি চৌহান পিতাৰ নাম: বিষ্ণু চৌহান ঘৰ নং : 426 বয়স : 22 লিঙ্গ : মহিলা	QBH0125153 ফটো উপলব্ধ	501 নাম : ৰমেশ সাহা পিতাৰ নাম: সূৰ্য্য কান্ত সাহা ঘৰ নং : 829 বয়স : 59 লিঙ্গ : পুৰুষ	HPQ8043796 ফটো উপলব্ধ
502 নাম : জ্যোত্স্না সাহা স্বামীৰ নাম: ৰমেশ সাহা ঘৰ নং : 829 বয়স : 53 লিঙ্গ : মহিলা	HPQ8043809 ফটো উপলব্ধ	503 নাম : বিশ্বজিত সাহা পিতাৰ নাম: ৰমেশ সাহা ঘৰ নং : 829 বয়স : 38 লিঙ্গ : পুৰুষ	HPQ8047038 ফটো উপলব্ধ	504 নাম : ৰূপা সাহা স্বামীৰ নাম: বিশ্বজিত সাহা ঘৰ নং : 427 বয়স : 22 লিঙ্গ : মহিলা	HPQ4263323 ফটো উপলব্ধ
505 নাম : ৰিয়া ৰয় স্বামীৰ নাম: বিপুল ৰয় ঘৰ নং : 427 বয়স : 25 লিঙ্গ : মহিলা	HPQ0434217 ফটো উপলব্ধ	506 নাম : ভাস্কৰ জ্যোতি মহন্ত পিতাৰ নাম: কুলেন মহন্ত ঘৰ নং : 829 বয়স : 33 লিঙ্গ : পুৰুষ	HPQ0276378 ফটো উপলব্ধ	507 নাম : জ্যোত্স্না হাজৰিকা স্বামীৰ নাম: দীপাংকৰ হাজৰিকা ঘৰ নং : 828 বয়স : 52 লিঙ্গ : মহিলা	HPQ8043810 ফটো উপলব্ধ
508 নাম : উমা হাজৰিকা পিতাৰ নাম: দীপাংকৰ হাজৰিকা ঘৰ নং : 434 বয়স : 23 লিঙ্গ : পুৰুষ	HPQ0552091 ফটো উপলব্ধ	509 নাম : দীপাংকৰ হাজৰিকা পিতাৰ নাম: চিত্তা ৰাম হাজৰিকা ঘৰ নং : 828 বয়স : 60 লিঙ্গ : পুৰুষ	HPQ8043821 ফটো উপলব্ধ	510 নাম : দীপ হাজৰিকা পিতাৰ নাম: দীপাংকৰ হাজৰিকা ঘৰ নং : 828 বয়স : 33 লিঙ্গ : পুৰুষ	HPQ8047141 ফটো উপলব্ধ



511 নাম : আমিনা বেগম স্বামীৰ নাম : ফজৰ আলি ঘৰ নং : 888 বয়স : 82 লিঙ্গ : মহিলা	HPQ8043832 ফটো উপলব্ধ	512 নাম : ওমৰ আলি পিতাৰ নাম : ফজৰ আলি ঘৰ নং : 888 বয়স : 58 লিঙ্গ : পুৰুষ	HPQ8043843 ফটো উপলব্ধ	513 নাম : কুমুদ আলি পিতাৰ নাম : ফজৰ আলি ঘৰ নং : 888 বয়স : 56 লিঙ্গ : পুৰুষ	HPQ8043865 ফটো উপলব্ধ
514 নাম : ছহিতন বেগম স্বামীৰ নাম : ওমৰ আলি ঘৰ নং : 888 বয়স : 52 লিঙ্গ : মহিলা	HPQ8043854 ফটো উপলব্ধ	515 নাম : দিল মুহম্মদ আলী পিতাৰ নাম : ফজৰ আলি ঘৰ নং : 888 বয়স : 51 লিঙ্গ : পুৰুষ	HPQ8043887 ফটো উপলব্ধ	516 নাম : বুকিয়া বেগম স্বামীৰ নাম : কুমুদ আলি ঘৰ নং : 888 বয়স : 49 লিঙ্গ : মহিলা	HPQ8043876 ফটো উপলব্ধ
517 নাম : মজিবৰ বহমান পিতাৰ নাম : ফজৰ আলি ঘৰ নং : 888 বয়স : 47 লিঙ্গ : পুৰুষ	HPQ8043901 ফটো উপলব্ধ	518 নাম : মইনুল হক পিতাৰ নাম : ফজৰ আলি ঘৰ নং : 888 বয়স : 42 লিঙ্গ : পুৰুষ	HPQ8043923 ফটো উপলব্ধ	519 নাম : দিলোৱাৰা বেগম স্বামীৰ নাম : দিল মহম্মদ আলী ঘৰ নং : 888 বয়স : 38 লিঙ্গ : মহিলা	HPQ8043898 ফটো উপলব্ধ
520 নাম : তচলিমা বেগম স্বামীৰ নাম : মজিবৰ বহমান ঘৰ নং : 888 বয়স : 37 লিঙ্গ : মহিলা	HPQ8043912 ফটো উপলব্ধ	521 নাম : আকলিমা বেগম পিতাৰ নাম : কুমুদ আলি ঘৰ নং : 888 বয়স : 33 লিঙ্গ : মহিলা	HPQ8043934 ফটো উপলব্ধ	522 নাম : ওৱাজিদা বেগম পিতাৰ নাম : ওমৰ আলি ঘৰ নং : 888 বয়স : 33 লিঙ্গ : মহিলা	HPQ8043945 ফটো উপলব্ধ
523 নাম : হাচিবন নেছা স্বামীৰ নাম : মইনুল হক ঘৰ নং : 888 বয়স : 32 লিঙ্গ : মহিলা	HPQ8046557 ফটো উপলব্ধ	524 নাম : নাজমিনা বেগম পিতাৰ নাম : কুমুদ আলি ঘৰ নং : 444 বয়স : 29 লিঙ্গ : মহিলা	HPQ0498212 ফটো উপলব্ধ	525 নাম : ছোফিয়া বেগম পিতাৰ নাম : ওমৰ আলী ঘৰ নং : 444 বয়স : 27 লিঙ্গ : মহিলা	HPQ0378505 ফটো উপলব্ধ
526 নাম : ছইফল হক পিতাৰ নাম : ওমৰ আলী ঘৰ নং : 444 বয়স : 26 লিঙ্গ : পুৰুষ	HPQ0260323 ফটো উপলব্ধ	527 নাম : ৰফিকুল ইচলাম আলি পিতাৰ নাম : কুমুদ আলি ঘৰ নং : 444 বয়স : 26 লিঙ্গ : পুৰুষ	HPQ0378471 ফটো উপলব্ধ	528 নাম : জয়নাল আদিন পিতাৰ নাম : ওমৰ আলি ঘৰ নং : 444 বয়স : 23 লিঙ্গ : পুৰুষ	HPQ0570283 ফটো উপলব্ধ
529 নাম : চিবিৰন বেগম পিতাৰ নাম : ছেকেন্দাৰ আলী ঘৰ নং : 444 বয়স : 23 লিঙ্গ : মহিলা	QBH0110643 ফটো উপলব্ধ	530 নাম : মেহেজবিন বেগম পিতাৰ নাম : দিল মহম্মদ আলী ঘৰ নং : 444 বয়স : 20 লিঙ্গ : মহিলা	QBH0112086 ফটো উপলব্ধ	531 নাম : ৰেচমিনাৰা বেগম পিতাৰ নাম : দিলমহম্মদ আলী ঘৰ নং : 444 বয়স : 23 লিঙ্গ : মহিলা	HPQ1242825 ফটো উপলব্ধ
532 নাম : ছাজিদা বেগম স্বামীৰ নাম : ইনজামুল হক ঘৰ নং : 445 বয়স : 26 লিঙ্গ : মহিলা	HPQ0452409 ফটো উপলব্ধ	533 নাম : ইনজামুল হক পিতাৰ নাম : হানিফ আলী ঘৰ নং : 445 বয়স : 25 লিঙ্গ : পুৰুষ	HPQ0260190 ফটো উপলব্ধ	534 নাম : আমিনা বেগম স্বামীৰ নাম : জামু আলি ঘৰ নং : 88৬ বয়স : 61 লিঙ্গ : মহিলা	HPQ8043989 ফটো উপলব্ধ
535 নাম : জয়বান বেগম স্বামীৰ নাম : পাঞ্জু আলী ঘৰ নং : 88৬ বয়স : 53 লিঙ্গ : মহিলা	HPQ8044017 ফটো উপলব্ধ	536 নাম : সোনতৰা বেগম স্বামীৰ নাম : আইনুদ্দিন আলী ঘৰ নং : 88৬ বয়স : 37 লিঙ্গ : মহিলা	HPQ8046739 ফটো উপলব্ধ	537 নাম : আইনুদ্দিন আলি পিতাৰ নাম : জামু আলি ঘৰ নং : 88৬ বয়স : 37 লিঙ্গ : পুৰুষ	HPQ8043990 ফটো উপলব্ধ
538 নাম : মাইনুদ্দিন আলি পিতাৰ নাম : জামু আলি ঘৰ নং : 88৬ বয়স : 34 লিঙ্গ : পুৰুষ	HPQ8044006 ফটো উপলব্ধ	539 নাম : দুখিত আলি পিতাৰ নাম : জামু আলি ঘৰ নং : 446 বয়স : 31 লিঙ্গ : পুৰুষ	HPQ0117978 ফটো উপলব্ধ	540 নাম : জয়নুদ্দিন আলি পিতাৰ নাম : পাঞ্জু আলি ঘৰ নং : 446 বয়স : 29 লিঙ্গ : পুৰুষ	HPQ0118018 ফটো উপলব্ধ



541 নাম : হালিমা বেগম স্বামীৰ নাম: মাইনুদ্দিন আলী ঘৰ নং : 446 বয়স : 27 লিঙ্গ : মহিলা	HPQ0117986 ফটো উপলব্ধ	542 নাম : কদুছ আলি পিতাৰ নাম: পানজু আলি ঘৰ নং : 446 বয়স : 27 লিঙ্গ : পুৰুষ	HPQ0452334 ফটো উপলব্ধ	543 নাম : সমৰ আলী পিতাৰ নাম: পাঞ্জু আলী ঘৰ নং : 446 বয়স : 25 লিঙ্গ : পুৰুষ	HPQ0594531 ফটো উপলব্ধ
544 নাম : হনুফা বেগম স্বামীৰ নাম: জয়নুদ্দিন আলি ঘৰ নং : 446 বয়স : 24 লিঙ্গ : মহিলা	HPQ0569954 ফটো উপলব্ধ	545 নাম : আহমিনা বেগম স্বামীৰ নাম: দুখিত আলী ঘৰ নং : 446 বয়স : 24 লিঙ্গ : মহিলা	QBH0110676 ফটো উপলব্ধ	546 নাম : পাৰবিনা বেগম পিতাৰ নাম: পানজু আলি ঘৰ নং : 446 বয়স : 20 লিঙ্গ : মহিলা	QBH0112052 ফটো উপলব্ধ
547 নাম : আজমত আলি পিতাৰ নাম: মামুদ আলি ঘৰ নং : 88৮ বয়স : 66 লিঙ্গ : পুৰুষ	HPQ8044039 ফটো উপলব্ধ	548 নাম : হনুফা বেগম স্বামীৰ নাম: আজমত আলি ঘৰ নং : 88৮ বয়স : 57 লিঙ্গ : মহিলা	HPQ8044040 ফটো উপলব্ধ	549 নাম : আবুল আলি পিতাৰ নাম: আজমত আলি ঘৰ নং : 88৮ বয়স : 41 লিঙ্গ : পুৰুষ	HPQ8044051 ফটো উপলব্ধ
550 নাম : মাজেদা বেগম পিতাৰ নাম: আজমত আলি ঘৰ নং : 88৮ বয়স : 38 লিঙ্গ : মহিলা	HPQ8044062 ফটো উপলব্ধ	551 নাম : চমিৰন বেগম স্বামীৰ নাম: আবুল আলি ঘৰ নং : 88৮ বয়স : 37 লিঙ্গ : মহিলা	HPQ8044073 ফটো উপলব্ধ	552 নাম : চফিকুল আলি পিতাৰ নাম: আবুল আলি ঘৰ নং : 448 বয়স : 23 লিঙ্গ : পুৰুষ	HPQ1319474 ফটো উপলব্ধ
553 নাম : আকিব আলী পিতাৰ নাম: আবুল আলী ঘৰ নং : 448 বয়স : 23 লিঙ্গ : পুৰুষ	HPQ1325307 ফটো উপলব্ধ	554 নাম : মচিৰন বেগম স্বামীৰ নাম: তনু আলি ঘৰ নং : 88৯ বয়স : 61 লিঙ্গ : মহিলা	HPQ8044084 ফটো উপলব্ধ	555 নাম : মফিজ আলি পিতাৰ নাম: তনু আলি ঘৰ নং : 88৯ বয়স : 46 লিঙ্গ : পুৰুষ	HPQ8044095 ফটো উপলব্ধ
556 নাম : মিৰ হুচেইন পিতাৰ নাম: তনু আলি ঘৰ নং : 88৯ বয়স : 44 লিঙ্গ : পুৰুষ	HPQ8044119 ফটো উপলব্ধ	557 নাম : বিমলা বেগম স্বামীৰ নাম: মফিজ আলি ঘৰ নং : 88৯ বয়স : 41 লিঙ্গ : মহিলা	HPQ8044108 ফটো উপলব্ধ	558 নাম : ৰহিমা বেগম স্বামীৰ নাম: মিৰ হুচেইন ঘৰ নং : 88৯ বয়স : 39 লিঙ্গ : মহিলা	HPQ8044120 ফটো উপলব্ধ
559 নাম : জাকিৰ আলি মাতৃৰ নাম: মচিৰন বেগম ঘৰ নং : 88৯ বয়স : 36 লিঙ্গ : পুৰুষ	HPQ8044131 ফটো উপলব্ধ	560 নাম : চুকুৰ আলি পিতাৰ নাম: মতি আলি ঘৰ নং : 8৫০ বয়স : 51 লিঙ্গ : পুৰুষ	HPQ8044142 ফটো উপলব্ধ	561 নাম : চাহাৰা বেগম স্বামীৰ নাম: চুকুৰ আলি ঘৰ নং : 8৫০ বয়স : 46 লিঙ্গ : মহিলা	HPQ8044153 ফটো উপলব্ধ
562 নাম : ছাহাবুদ্দিন আহমেদ পিতাৰ নাম: শুকুৰ আলী ঘৰ নং : 8৫০ বয়স : 29 লিঙ্গ : পুৰুষ	HPQ0278507 ফটো উপলব্ধ	563 নাম : তছলিমা নাছৰিন স্বামীৰ নাম: ছাহাবুদ্দিন আহমেদ ঘৰ নং : 450 বয়স : 25 লিঙ্গ : মহিলা	QBH0128975 ফটো উপলব্ধ	D 564 নাম : আচিৰুন নেছা স্বামীৰ নাম: ইচলাম আলি ঘৰ নং : 8৫১ বয়স : 76 লিঙ্গ : মহিলা	HPQ8044164 ফটো উপলব্ধ
D 565 নাম : কেৰামত আলি পিতাৰ নাম: ইচলাম আলি ঘৰ নং : 8৫১ বয়স : 54 লিঙ্গ : পুৰুষ	HPQ8044175 ফটো উপলব্ধ	566 নাম : ৰহিতন বেগম স্বামীৰ নাম: কেৰামত আলি ঘৰ নং : 8৫১ বয়স : 51 লিঙ্গ : মহিলা	HPQ8044186 ফটো উপলব্ধ	567 নাম : মমতা বেগম পিতাৰ নাম: কেৰামত আলি ঘৰ নং : 451 বয়স : 30 লিঙ্গ : মহিলা	HPQ0118935 ফটো উপলব্ধ
# 568 নাম : ৰফিকুল ইছলাম পিতাৰ নাম: কেৰামত আলি ঘৰ নং : 451 বয়স : 30 লিঙ্গ : পুৰুষ	HPQ0118968 ফটো উপলব্ধ	# 569 নাম : জেছমিনা বেগম পিতাৰ নাম: হাফিজুল হক ঘৰ নং : 451 বয়স : 27 লিঙ্গ : মহিলা	QBH0110627 ফটো উপলব্ধ	570 নাম : জায়েদা বেগম পিতাৰ নাম: কেৰামত আলি ঘৰ নং : 451 বয়স : 25 লিঙ্গ : মহিলা	HPQ0487934 ফটো উপলব্ধ



571 নাম : ৰফিজুদ্দিন আহমেদ পিতাৰ নাম: কেৰামত আলি ঘৰ নং : 451 বয়স : 24 লিঙ্গ : পুৰুষ	HPQ0488130 ফটো উপলব্ধ	572 নাম : আছমা খাতুন স্বামীৰ নাম: ৰফিকুল ইছলাম ঘৰ নং : 451 বয়স : 23 লিঙ্গ : মহিলা	HPQ4252714 ফটো উপলব্ধ	573 নাম : হাফিজুল হক পিতাৰ নাম: কেৰামত আলী ঘৰ নং : 451 বয়স : 22 লিঙ্গ : পুৰুষ	QBH0110668 ফটো উপলব্ধ
E 574 নাম : কান্দনী শীল মাতৃৰ নাম: সুরেশ শীল ঘৰ নং : 8৫২ বয়স : 61 লিঙ্গ : মহিলা	HPQ8044197 ফটো উপলব্ধ	575 নাম : ৰাধিকা শীল মাতৃৰ নাম: কান্দনী শীল ঘৰ নং : 8৫২ বয়স : 38 লিঙ্গ : মহিলা	HPQ8044200 ফটো উপলব্ধ	576 নাম : বিৰেন মজুমদাৰ পিতাৰ নাম: চন্দ্ৰ মজুমদাৰ ঘৰ নং : 8৫২ বয়স : 34 লিঙ্গ : পুৰুষ	HPQ8047083 ফটো উপলব্ধ
577 নাম : ৰাকেশ মজুমদাৰ পিতাৰ নাম: বিৰেন মজুমদাৰ ঘৰ নং : 452 বয়স : 19 লিঙ্গ : পুৰুষ	QBH0113704 ফটো উপলব্ধ	578 নাম : খতিজা বেগম স্বামীৰ নাম: কৰিম আলি ঘৰ নং : 8৫৩ বয়স : 57 লিঙ্গ : মহিলা	HPQ8044222 ফটো উপলব্ধ	579 নাম : চাইফুদ্দিন আলী পিতাৰ নাম: সাহিদুল আলি ঘৰ নং : 8৫৩ বয়স : 54 লিঙ্গ : পুৰুষ	HPQ8044244 ফটো উপলব্ধ
580 নাম : কুলচন বেগম পিতাৰ নাম: কৰিম আলি ঘৰ নং : 8৫৩ বয়স : 45 লিঙ্গ : মহিলা	HPQ8044233 ফটো উপলব্ধ	581 নাম : আবুল আলি পিতাৰ নাম: কৰিম আলি ঘৰ নং : 8৫৩ বয়স : 40 লিঙ্গ : পুৰুষ	HPQ8044266 ফটো উপলব্ধ	582 নাম : তমজিদা বেগম স্বামীৰ নাম: আবুল আলী ঘৰ নং : 8৫৩ বয়স : 33 লিঙ্গ : মহিলা	HPQ8046784 ফটো উপলব্ধ
583 নাম : আবুলকালাম আলি পিতাৰ নাম: কৰিম আলি ঘৰ নং : 453 বয়স : 32 লিঙ্গ : পুৰুষ	HPQ0118976 ফটো উপলব্ধ	584 নাম : ৰাসীমা বেগম স্বামীৰ নাম: কলিমুদ্দিন দেৱান ঘৰ নং : 453 বয়স : 29 লিঙ্গ : মহিলা	HPQ0594523 ফটো উপলব্ধ	585 নাম : কলিমুদ্দিন দেৱান পিতাৰ নাম: ছাইফুদ্দিন আলি ঘৰ নং : 8৫৩ বয়স : 26 লিঙ্গ : পুৰুষ	HPQ0281501 ফটো উপলব্ধ
586 নাম : ছেলিম আলি পিতাৰ নাম: চাইফুদ্দিন আলি ঘৰ নং : 453 বয়স : 26 লিঙ্গ : পুৰুষ	HPQ0426957 ফটো উপলব্ধ	587 নাম : আৰজিনা খাতুন স্বামীৰ নাম: ছেলিম আলী ঘৰ নং : 453 বয়স : 24 লিঙ্গ : মহিলা	QBH0110650 ফটো উপলব্ধ	588 নাম : মমিন আলী পিতাৰ নাম: সূৰ্যয়া আলী ঘৰ নং : 8৫৪ বয়স : 54 লিঙ্গ : পুৰুষ	HPQ8044277 ফটো উপলব্ধ
589 নাম : তছলিমা বেগম স্বামীৰ নাম: মমিন আলি ঘৰ নং : 8৫৪ বয়স : 48 লিঙ্গ : মহিলা	HPQ8044288 ফটো উপলব্ধ	590 নাম : মনচুৰ আলি পিতাৰ নাম: মহিজল হক ঘৰ নং : 454 বয়স : 43 লিঙ্গ : পুৰুষ	HPQ1530570 ফটো উপলব্ধ	# 591 নাম : বাচিৰন বেগম স্বামীৰ নাম: মনচুৰ আলি ঘৰ নং : 8৫৪ বয়স : 38 লিঙ্গ : মহিলা	HPQ8046728 ফটো উপলব্ধ
592 নাম : মোবাৰক ইচলাম পিতাৰ নাম: মমিন আলি ঘৰ নং : 8৫৪ বয়স : 30 লিঙ্গ : পুৰুষ	HPQ0278515 ফটো উপলব্ধ	593 নাম : মঞ্জুৰা বেগম পিতাৰ নাম: মমিন আলি ঘৰ নং : 454 বয়স : 28 লিঙ্গ : মহিলা	HPQ0421404 ফটো উপলব্ধ	594 নাম : ৰঞ্জিনা বেগম পিতাৰ নাম: মমিন আলি ঘৰ নং : 454 বয়স : 25 লিঙ্গ : মহিলা	HPQ0424788 ফটো উপলব্ধ
595 নাম : হবিবন শ্বেছা পিতাৰ নাম: মমিন আলী ঘৰ নং : 454 বয়স : 22 লিঙ্গ : মহিলা	QBH0110635 ফটো উপলব্ধ	596 নাম : মকিবৰ ৰহমান পিতাৰ নাম: চান্দ আলি ঘৰ নং : 8৫৯ বয়স : 40 লিঙ্গ : পুৰুষ	HPQ8044324 ফটো উপলব্ধ	597 নাম : নজমা আৰা বেগম স্বামীৰ নাম: তমছেৰ আলি ঘৰ নং : 459ক বয়স : 26 লিঙ্গ : মহিলা	HPQ0292821 ফটো উপলব্ধ
598 নাম : তমছেৰ আলি পিতাৰ নাম: আজিমুদ্দিন আলি ঘৰ নং : 8৫৯ক বয়স : 53 লিঙ্গ : পুৰুষ	HPQ8044346 ফটো উপলব্ধ	599 নাম : দানেশ্বৰ দাস পিতাৰ নাম: পবন চন্দ্ৰ দাস ঘৰ নং : 8৬৪ বয়স : 51 লিঙ্গ : পুৰুষ	HPQ8044368 ফটো উপলব্ধ	600 নাম : ভূপেন্দ্ৰ বা পিতাৰ নাম: কমলা কান্ত বা ঘৰ নং : 8৬৫ বয়স : 66 লিঙ্গ : পুৰুষ	HPQ8044379 ফটো উপলব্ধ



601 নাম : বিজয় কুমাৰ বা পিতাৰ নাম: উপেন্দ্ৰ বা ঘৰ নং : 8৬৫ বয়স : 45 লিঙ্গ : পুৰুষ	HPQ8046900 ফটো উপলব্ধ	602 নাম : অজয় কুমাৰ বা পিতাৰ নাম: উপেন্দ্ৰ বা ঘৰ নং : 8৬৫ বয়স : 35 লিঙ্গ : পুৰুষ	HPQ8046911 ফটো উপলব্ধ	D 603 নাম : অঞ্জলী সাহা স্বামীৰ নাম: চপন সাহা ঘৰ নং : 8৬৬ বয়স : 56 লিঙ্গ : মহিলা	HPQ8044391 ফটো উপলব্ধ
604 নাম : হাজেৰা বেগম স্বামীৰ নাম: পীৰ মহম্মদ ঘৰ নং : 8৬৭ বয়স : 66 লিঙ্গ : মহিলা	HPQ8047572 ফটো উপলব্ধ	605 নাম : আদম আলি পিতাৰ নাম: আচাদ আলি ঘৰ নং : 8৬৭ বয়স : 57 লিঙ্গ : পুৰুষ	HPQ8044415 ফটো উপলব্ধ	606 নাম : বুবিয়া বেগম স্বামীৰ নাম: আদম আলি ঘৰ নং : 8৬৭ বয়স : 48 লিঙ্গ : মহিলা	HPQ8044426 ফটো উপলব্ধ
607 নাম : দিলজান বেগম স্বামীৰ নাম: চলোমুদ্দিন আলি ঘৰ নং : 8৬৭ বয়স : 41 লিঙ্গ : মহিলা	HPQ8047641 ফটো উপলব্ধ	608 নাম : বাবুলী বেগম স্বামীৰ নাম: কদম আলী ঘৰ নং : 467 বয়স : 39 লিঙ্গ : মহিলা	HPQ8043978 ফটো উপলব্ধ	609 নাম : আইনুদ হক মাতৃৰ নাম: হাজেৰা বেগম ঘৰ নং : 8৬৭ বয়স : 36 লিঙ্গ : পুৰুষ	HPQ8047118 ফটো উপলব্ধ
610 নাম : বহিতন বেগম পিতাৰ নাম: আদম আলি ঘৰ নং : 8৬৭ বয়স : 33 লিঙ্গ : মহিলা	HPQ0279786 ফটো উপলব্ধ	611 নাম : ফিব্ৰজ আলি পিতাৰ নাম: আদম আলি ঘৰ নং : 8৬৭ বয়স : 31 লিঙ্গ : পুৰুষ	HPQ1701742 ফটো উপলব্ধ	612 নাম : সুরাতন বেগম স্বামীৰ নাম: আইনুল হ'ক ঘৰ নং : 467 বয়স : 31 লিঙ্গ : মহিলা	HPQ0454991 ফটো উপলব্ধ
613 নাম : চালমা বেগম স্বামীৰ নাম: জহুৰ আলি ঘৰ নং : 467 বয়স : 30 লিঙ্গ : মহিলা	HPQ1233048 ফটো উপলব্ধ	614 নাম : আকবৰ আলি পিতাৰ নাম: আচাদ আলি ঘৰ নং : 467 বয়স : 27 লিঙ্গ : পুৰুষ	HPQ1233055 ফটো উপলব্ধ	615 নাম : বস্ৰজান আলি পিতাৰ নাম: আদম আলি ঘৰ নং : 467 বয়স : 25 লিঙ্গ : পুৰুষ	HPQ0595041 ফটো উপলব্ধ
616 নাম : মায়াবানী সিংহ স্বামীৰ নাম: ৰামবিলাস সিংহ ঘৰ নং : 8৬৮ বয়স : 61 লিঙ্গ : মহিলা	HPQ8044448 ফটো উপলব্ধ	617 নাম : সৰলা সিংহ স্বামীৰ নাম: বুধুবা সিংহ ঘৰ নং : 8৬৮ বয়স : 54 লিঙ্গ : মহিলা	HPQ8044482 ফটো উপলব্ধ	618 নাম : ৰদল সিংহ পিতাৰ নাম: ৰামবিলাস সিংহ ঘৰ নং : 8৬৮ বয়স : 38 লিঙ্গ : পুৰুষ	HPQ8044493 ফটো উপলব্ধ
619 নাম : নুৰ আলি পিতাৰ নাম: ৰজব আলি ঘৰ নং : 8৬৯ বয়স : 56 লিঙ্গ : পুৰুষ	HPQ8044506 ফটো উপলব্ধ	620 নাম : গোলবাহাৰ বেগম স্বামীৰ নাম: নুৰ আলি ঘৰ নং : 8৬৯ বয়স : 46 লিঙ্গ : মহিলা	HPQ8044517 ফটো উপলব্ধ	621 নাম : চৈয়দ আলি পিতাৰ নাম: মুচলিম আলি ঘৰ নং : 8৭৭ বয়স : 66 লিঙ্গ : পুৰুষ	HPQ8044539 ফটো উপলব্ধ
622 নাম : আজিমা বেগম স্বামীৰ নাম: চৈয়দ আলি ঘৰ নং : 8৭৭ বয়স : 56 লিঙ্গ : মহিলা	HPQ8044540 ফটো উপলব্ধ	623 নাম : আইলী বেগম স্বামীৰ নাম: আইনুল আলী ঘৰ নং : 8৭৭ বয়স : 56 লিঙ্গ : মহিলা	HPQ8047265 ফটো উপলব্ধ	624 নাম : আইনাল আলী পিতাৰ নাম: জহুৰুদ্দিন শেখ ঘৰ নং : 8৭৭ বয়স : 53 লিঙ্গ : পুৰুষ	HPQ8047527 ফটো উপলব্ধ
625 নাম : আজিজুল ৰহমান পিতাৰ নাম: চৈয়দ আলি ঘৰ নং : 8৭৭ বয়স : 36 লিঙ্গ : পুৰুষ	HPQ8047469 ফটো উপলব্ধ	626 নাম : আজিজুল ৰহমান পিতাৰ নাম: আইনুল আলী ঘৰ নং : 477 বয়স : 31 লিঙ্গ : পুৰুষ	HPQ0378182 ফটো উপলব্ধ	627 নাম : মৰিয়ম বেগম পিতাৰ নাম: চৈয়দ আলী ঘৰ নং : 477 বয়স : 31 লিঙ্গ : মহিলা	HPQ0248583 ফটো উপলব্ধ
628 নাম : ছাইদল ইছলাম পিতাৰ নাম: চৈয়দ আলি ঘৰ নং : 8৭৭ বয়স : 30 লিঙ্গ : পুৰুষ	HPQ1701888 ফটো উপলব্ধ	629 নাম : চাফটাৰ আলী পিতাৰ নাম: আইনুল আলী ঘৰ নং : 477 বয়স : 24 লিঙ্গ : পুৰুষ	HPQ0564864 ফটো উপলব্ধ	630 নাম : কুলচুম বেগম স্বামীৰ নাম: আজিজুল ৰহমান ঘৰ নং : 477খ বয়স : 23 লিঙ্গ : মহিলা	QBH0115402 ফটো উপলব্ধ



631 নাম : কনাই লাল মুখাৰ্জী পিতাৰ নাম: গৌপাল মুখাৰ্জী ঘৰ নং : ৪৭৯ বয়স : 78 লিঙ্গ : পুৰুষ	HPQ1701786 ফটো উপলব্ধ	632 নাম : ভগবতী মুখাৰ্জী স্বামীৰ নাম: কনাইলাল মুখাৰ্জী ঘৰ নং : ৪৭৯ বয়স : 66 লিঙ্গ : মহিলা	HPQ8044551 ফটো উপলব্ধ	633 নাম : দিপালী মুখাৰ্জী পিতাৰ নাম: কনাইলাল মুখাৰ্জী ঘৰ নং : ৪৭৯ বয়স : 45 লিঙ্গ : মহিলা	HPQ8044562 ফটো উপলব্ধ
S 634 নাম : টম্পা মুখাৰ্জী পিতাৰ নাম: কনাইলাল মুখাৰ্জী ঘৰ নং : ৪৭৯ বয়স : 80 লিঙ্গ : মহিলা	HPQ0280636 ফটো উপলব্ধ	635 নাম : মিনতি দে স্বামীৰ নাম: বলোৰাম দে ঘৰ নং : ৪৮৩ বয়স : 51 লিঙ্গ : মহিলা	HPQ8044595 ফটো উপলব্ধ	636 নাম : বিপুল দে পিতাৰ নাম: বলোৰাম দে ঘৰ নং : ৪৮৩ বয়স : 39 লিঙ্গ : পুৰুষ	HPQ8044619 ফটো উপলব্ধ
637 নাম : বিনয় দে পিতাৰ নাম: বলোৰাম দে ঘৰ নং : ৪৮৩ বয়স : 36 লিঙ্গ : পুৰুষ	HPQ8044608 ফটো উপলব্ধ	638 নাম : খঞ্জনা ডেকা দে স্বামীৰ নাম: বিপুল দে ঘৰ নং : ৪৮৩ বয়স : 33 লিঙ্গ : মহিলা	HPQ8047481 ফটো উপলব্ধ	639 নাম : বিক্রম দে মাতৃৰ নাম: মিনতি দে ঘৰ নং : ৪৮৩ বয়স : 31 লিঙ্গ : পুৰুষ	HPQ8047287 ফটো উপলব্ধ
E 640 নাম : কিৰন সৰকাৰ স্বামীৰ নাম: সমল সৰকাৰ ঘৰ নং : ৪৮৪ বয়স : 90 লিঙ্গ : মহিলা	HPQ8044700 ফটো উপলব্ধ	641 নাম : দুলাল মিৰ্দ্ধা পিতাৰ নাম: নবদীপ মিৰ্দ্ধা ঘৰ নং : ৪৮৪ বয়স : 62 লিঙ্গ : পুৰুষ	HPQ8047345 ফটো উপলব্ধ	642 নাম : টুলি মিৰ্দ্ধা স্বামীৰ নাম: দুলাল মিৰ্দ্ধা ঘৰ নং : ৪৮৪ বয়স : 56 লিঙ্গ : মহিলা	HPQ1701719 ফটো উপলব্ধ
E 643 নাম : অধিৰ মিৰ্দ্ধা পিতাৰ নাম: নবদীপ মিৰ্দ্ধা ঘৰ নং : ৪৮৪ বয়স : 51 লিঙ্গ : পুৰুষ	HPQ8044642 ফটো উপলব্ধ	644 নাম : দিলিপ মিৰ্দ্ধা পিতাৰ নাম: নবদীপ মিৰ্দ্ধা ঘৰ নং : ৪৮৪ বয়স : 50 লিঙ্গ : পুৰুষ	HPQ8044686 ফটো উপলব্ধ	645 নাম : সন্ধ্যা বাণী মিৰ্দ্ধা স্বামীৰ নাম: অধিৰ মিৰ্দ্ধা ঘৰ নং : ৪৮৪ বয়স : 48 লিঙ্গ : মহিলা	HPQ8044653 ফটো উপলব্ধ
646 নাম : প্ৰতিমা মিৰ্দ্ধা স্বামীৰ নাম: দিলিপ মিৰ্দ্ধা ঘৰ নং : ৪৮৪ বয়স : 44 লিঙ্গ : মহিলা	HPQ8044697 ফটো উপলব্ধ	647 নাম : মনিকা মিৰ্দ্ধা পিতাৰ নাম: সুধিৰ মিৰ্দ্ধা ঘৰ নং : ৪৮৪ বয়স : 39 লিঙ্গ : মহিলা	HPQ0281618 ফটো উপলব্ধ	648 নাম : অশোক চন্দ্ৰ মিৰ্দ্ধা পিতাৰ নাম: অধিৰ চন্দ্ৰ মিৰ্দ্ধা ঘৰ নং : ৪৮৪ বয়স : 35 লিঙ্গ : পুৰুষ	HPQ8044711 ফটো উপলব্ধ
649 নাম : লক্ষ্মী মিৰ্দ্ধা কৰ পিতাৰ নাম: সুধিৰ মিৰ্দ্ধা ঘৰ নং : ৪৮৪ বয়স : 35 লিঙ্গ : মহিলা	HPQ8044631 ফটো উপলব্ধ	650 নাম : তাপস মিৰ্দ্ধা পিতাৰ নাম: সুধিৰ মিৰ্দ্ধা ঘৰ নং : ৪৮৪ বয়স : 33 লিঙ্গ : পুৰুষ	HPQ8044620 ফটো উপলব্ধ	651 নাম : সুমন মিৰ্দ্ধা পিতাৰ নাম: দুলাল মিৰ্দ্ধা ঘৰ নং : ৪৮৪ বয়স : 29 লিঙ্গ : মহিলা	HPQ1701708 ফটো উপলব্ধ
652 নাম : শিবা মিৰ্ধ্যা পিতাৰ নাম: দিলিপ মিৰ্ধ্যা ঘৰ নং : ৪৮৪ বয়স : 27 লিঙ্গ : পুৰুষ	HPQ0289272 ফটো উপলব্ধ	653 নাম : প্ৰকাশ মিৰ্দ্ধা পিতাৰ নাম: অধিৰ মিৰ্দ্ধা ঘৰ নং : 484 বয়স : 26 লিঙ্গ : পুৰুষ	HPQ0556134 ফটো উপলব্ধ	654 নাম : সুমিত মিৰ্ধ্যা পিতাৰ নাম: দিলিপ মিৰ্ধ্যা ঘৰ নং : 484 বয়স : 26 লিঙ্গ : পুৰুষ	HPQ0595363 ফটো উপলব্ধ
655 নাম : মাম্পী মিৰ্ধা স্বামীৰ নাম: অশোক চন্দ্ৰ মিৰ্ধা ঘৰ নং : 484 বয়স : 24 লিঙ্গ : মহিলা	QBH0150557 ফটো উপলব্ধ	656 নাম : উষাৰানী সাহা স্বামীৰ নাম: হৰেকৃষ্ণ সাহা ঘৰ নং : ৪৯৫ বয়স : 81 লিঙ্গ : মহিলা	HPQ8044744 ফটো উপলব্ধ	657 নাম : সুজিত সাহা পিতাৰ নাম: হৰেকৃষ্ণ সাহা ঘৰ নং : ৪৯৫ বয়স : 56 লিঙ্গ : পুৰুষ	HPQ8044755 ফটো উপলব্ধ
658 নাম : কল্যানী সাহা স্বামীৰ নাম: সুজিত সাহা ঘৰ নং : ৪৯৫ বয়স : 54 লিঙ্গ : মহিলা	HPQ8044766 ফটো উপলব্ধ	659 নাম : অজিত সাহা পিতাৰ নাম: হৰেকৃষ্ণ সাহা ঘৰ নং : ৪৯৫ বয়স : 53 লিঙ্গ : পুৰুষ	HPQ8044777 ফটো উপলব্ধ	660 নাম : জ্যোতিকা সাহা স্বামীৰ নাম: অজিত সাহা ঘৰ নং : ৪৯৫ বয়স : 51 লিঙ্গ : মহিলা	HPQ8044788 ফটো উপলব্ধ



661 নাম : বিশ্বজিত সাহা পিতাৰ নাম: হৰেকৃষ্ণ সাহা ঘৰ নং : 8৯৫ বয়স : 48 লিঙ্গ : পুৰুষ	HPQ8044799 ফটো উপলব্ধ	662 নাম : প্ৰসেনজিত সাহা পিতাৰ নাম: হৰেকৃষ্ণ সাহা ঘৰ নং : 8৯৫ বয়স : 45 লিঙ্গ : পুৰুষ	HPQ8044813 ফটো উপলব্ধ	663 নাম : ৰাখী সাহা স্বামীৰ নাম: বিশ্বজিত সাহা ঘৰ নং : 8৯৫ বয়স : 43 লিঙ্গ : মহিলা	HPQ8044802 ফটো উপলব্ধ
664 নাম : মদন গোপাল সাহা পিতাৰ নাম: মধুসূদন সাহা ঘৰ নং : 495 বয়স : 40 লিঙ্গ : পুৰুষ	GGY8636122 ফটো উপলব্ধ	665 নাম : তাপসী সাহা স্বামীৰ নাম: প্ৰসেনজিত সাহা ঘৰ নং : 8৯৫ বয়স : 39 লিঙ্গ : মহিলা	HPQ8044835 ফটো উপলব্ধ	666 নাম : সূমন সাহা পিতাৰ নাম: সুজিত সাহা ঘৰ নং : 8৯৫ বয়স : 37 লিঙ্গ : পুৰুষ	HPQ8044857 ফটো উপলব্ধ
667 নাম : সুজয় সাহা পিতাৰ নাম: সুজিত সাহা ঘৰ নং : 8৯৫ বয়স : 33 লিঙ্গ : পুৰুষ	HPQ8044846 ফটো উপলব্ধ	668 নাম : সুকান্ত সাহা পিতাৰ নাম: সুজিত সাহা ঘৰ নং : 8৯৫ বয়স : 33 লিঙ্গ : পুৰুষ	HPQ8044824 ফটো উপলব্ধ	669 নাম : প্ৰিয়ংকা মণ্ডল স্বামীৰ নাম: মদন গোপাল সাহা ঘৰ নং : 495 বয়স : 31 লিঙ্গ : মহিলা	QBH0078881 ফটো উপলব্ধ
670 নাম : পায়েল সাহা পিতাৰ নাম: অজিত সাহা ঘৰ নং : 495 বয়স : 29 লিঙ্গ : মহিলা	HPQ0123638 ফটো উপলব্ধ	671 নাম : অৰিজীত সাহা পিতাৰ নাম: বিশ্বজিত সাহা ঘৰ নং : 495 বয়স : 21 লিঙ্গ : পুৰুষ	QBH0168674 ফটো উপলব্ধ	672 নাম : নব কুমাৰ সাহা পিতাৰ নাম: বিজন কুমাৰ সাহা ঘৰ নং : 8৯৭ বয়স : 35 লিঙ্গ : পুৰুষ	HPQ8044868 ফটো উপলব্ধ
673 নাম : ৰূপা মণ্ডল সাহা স্বামীৰ নাম: নব কুমাৰ সাহা ঘৰ নং : 8৯৭ বয়স : 32 লিঙ্গ : মহিলা	HPQ0282228 ফটো উপলব্ধ	674 নাম : সৌৰভ সাহা পিতাৰ নাম: বিজন কুমাৰ নাথ ঘৰ নং : 8৯৭ বয়স : 29 লিঙ্গ : পুৰুষ	HPQ0289462 ফটো উপলব্ধ	675 নাম : দেবী বানী সাহা স্বামীৰ নাম: ভবেন্দ্ৰ সাহা ঘৰ নং : 8৯৮ বয়স : 76 লিঙ্গ : মহিলা	HPQ8044891 ফটো উপলব্ধ
676 নাম : মুকুল সাহা পিতাৰ নাম: ভবেন্দ্ৰ সাহা ঘৰ নং : 8৯৮ বয়স : 56 লিঙ্গ : পুৰুষ	HPQ8044904 ফটো উপলব্ধ	677 নাম : পৰেশ সাহা পিতাৰ নাম: বলাই সাহা ঘৰ নং : ৫০০ বয়স : 78 লিঙ্গ : পুৰুষ	HPQ8044926 ফটো উপলব্ধ	678 নাম : কল্পনা সাহা স্বামীৰ নাম: পৰেশ সাহা ঘৰ নং : ৫০০ বয়স : 66 লিঙ্গ : মহিলা	HPQ8044937 ফটো উপলব্ধ
679 নাম : পঙ্কজ সাহা পিতাৰ নাম: পৰেশ সাহা ঘৰ নং : ৫০০ বয়স : 49 লিঙ্গ : পুৰুষ	HPQ8044948 ফটো উপলব্ধ	680 নাম : ৰাজেশ সাহা পিতাৰ নাম: পৰেশ সাহা ঘৰ নং : ৫০০ বয়স : 45 লিঙ্গ : পুৰুষ	HPQ8044959 ফটো উপলব্ধ	681 নাম : প্ৰভাত ৰঞ্জন সাহা পিতাৰ নাম: পৰেশ সাহা ঘৰ নং : ৫০০ বয়স : 41 লিঙ্গ : পুৰুষ	HPQ8044960 ফটো উপলব্ধ
682 নাম : পুলকেশ সাহা পিতাৰ নাম: পৰেশ সাহা ঘৰ নং : ৫০০ বয়স : 37 লিঙ্গ : পুৰুষ	HPQ8044971 ফটো উপলব্ধ	683 নাম : মিঠাবানী সাহা স্বামীৰ নাম: পঙ্কজ সাহা ঘৰ নং : ৫০০ বয়স : 37 লিঙ্গ : মহিলা	HPQ8044982 ফটো উপলব্ধ	684 নাম : শ্ৰীপ্ৰা দে সাহা স্বামীৰ নাম: ৰাজেশ সাহা ঘৰ নং : ৫০০ বয়স : 26 লিঙ্গ : মহিলা	HPQ0293324 ফটো উপলব্ধ
685 নাম : কামালউদ্দিন আহমেদ পিতাৰ নাম: মেচৰ আলী মিঞা ঘৰ নং : ৫০৯ বয়স : 101 লিঙ্গ : পুৰুষ	HPQ8044993 ফটো উপলব্ধ	686 নাম : নূৰজাহান বেগম স্বামীৰ নাম: কামালউদ্দিন আহমেদ ঘৰ নং : ৫০৯ বয়স : 61 লিঙ্গ : মহিলা	HPQ8045010 ফটো উপলব্ধ	687 নাম : নজৰুল ইছলাম পিতাৰ নাম: কামালউদ্দিন আহমেদ ঘৰ নং : ৫০৯ বয়স : 38 লিঙ্গ : পুৰুষ	HPQ8047425 ফটো উপলব্ধ
688 নাম : কামৰোজা বেগম পিতাৰ নাম: কামালউদ্দিন আহমেদ ঘৰ নং : ৫০৯ বয়স : 33 লিঙ্গ : মহিলা	HPQ8047276 ফটো উপলব্ধ	689 নাম : কাঞ্চন বেগম স্বামীৰ নাম: ওচমান গনি ঘৰ নং : 509 বয়স : 32 লিঙ্গ : মহিলা	HPQ0436535 ফটো উপলব্ধ	690 নাম : কৰিমন নেচা স্বামীৰ নাম: কামালউদ্দিন আহমেদ ঘৰ নং : 509 বয়স : 31 লিঙ্গ : মহিলা	HPQ0454983 ফটো উপলব্ধ



691	HPQ0432336	ফটো উপলব্ধ	692	HPQ0370130	ফটো উপলব্ধ	693	QBH0149880	ফটো উপলব্ধ
নাম : ছালেমা খাতুন পিতাৰ নাম: কামালউদ্দিন আহমেদ ঘৰ নং : 509 বয়স : 30 লিঙ্গ : মহিলা			নাম : কাশীৰা বেগম পিতাৰ নাম: কামালউদ্দিন আহমেদ ঘৰ নং : 509 বয়স : 26 লিঙ্গ : মহিলা			নাম : নইমদ্দিন আলী পিতাৰ নাম: কামালউদ্দিন আহমেদ ঘৰ নং : 509 বয়স : 26 লিঙ্গ : পুৰুষ		
694	QBH0149914	ফটো উপলব্ধ	695	HPQ8045021	ফটো উপলব্ধ	696	HPQ8045043	ফটো উপলব্ধ
নাম : নিজামুদ্দিন আহমেদ পিতাৰ নাম: কামালউদ্দিন আহমেদ ঘৰ নং : 509 বয়স : 24 লিঙ্গ : পুৰুষ			নাম : জ্যোতিৰানী দাস স্বামীৰ নাম: নৃপেন্দ্ৰ কুমাৰ দাস ঘৰ নং : ৫১৪ বয়স : 71 লিঙ্গ : মহিলা			নাম : শিখ্ৰা দাস পিতাৰ নাম: নৃপেন্দ্ৰ কুমাৰ দাস ঘৰ নং : ৫১৪ বয়স : 48 লিঙ্গ : মহিলা		
697	HPQ8045054	ফটো উপলব্ধ	698	HPQ8045065	ফটো উপলব্ধ	699	HPQ8045134	ফটো উপলব্ধ
নাম : বুমা দাস পিতাৰ নাম: নৃপেন্দ্ৰ কুমাৰ দাস ঘৰ নং : ৫১৪ বয়স : 44 লিঙ্গ : মহিলা			নাম : শিল্পী দাস পিতাৰ নাম: নৃপেন্দ্ৰ কুমাৰ দাস ঘৰ নং : ৫১৪ বয়স : 37 লিঙ্গ : মহিলা			নাম : চুফিয়া বেগম স্বামীৰ নাম: ইচলাম আলি ঘৰ নং : ৫১৫ বয়স : 51 লিঙ্গ : মহিলা		
700	HPQ8045145	ফটো উপলব্ধ	701	HPQ8045087	ফটো উপলব্ধ	702	HPQ8045156	ফটো উপলব্ধ
নাম : আব্দুল বহমান পিতাৰ নাম: মনো শেখ ঘৰ নং : ৫১৫ বয়স : 47 লিঙ্গ : পুৰুষ			নাম : মনি সেখ পিতাৰ নাম: মনো শেখ ঘৰ নং : ৫১৫ বয়স : 42 লিঙ্গ : পুৰুষ			নাম : খুচিদা বেগম স্বামীৰ নাম: আব্দুল বহমান ঘৰ নং : ৫১৫ বয়স : 38 লিঙ্গ : মহিলা		
703	HPQ8045076	ফটো উপলব্ধ	704	LQX1139088	ফটো উপলব্ধ	705	HPQ8045098	ফটো উপলব্ধ
নাম : মইনুল সেখ পিতাৰ নাম: মনো শেখ ঘৰ নং : ৫১৫ বয়স : 38 লিঙ্গ : পুৰুষ			নাম : মহিবন বেচা স্বামীৰ নাম: মনি সেখ ঘৰ নং : 515 বয়স : 37 লিঙ্গ : মহিলা			নাম : আনোৱাৰা বেগম স্বামীৰ নাম: মইনুল সেখ ঘৰ নং : ৫১৫ বয়স : 34 লিঙ্গ : মহিলা		
706	HPQ0125989	ফটো উপলব্ধ	707	HPQ0594614	ফটো উপলব্ধ	708	QBH0105320	ফটো উপলব্ধ
নাম : ছফিকুল বহমান মাতৃৰ নাম: ছোপিয়া বেগম ঘৰ নং : 515 বয়স : 29 লিঙ্গ : পুৰুষ			নাম : গুলছন বেগম মাতৃৰ নাম: চুফিয়া বেগম ঘৰ নং : 515 বয়স : 26 লিঙ্গ : মহিলা			নাম : আবজাৰ শেখ পিতাৰ নাম: আব্দুল বহমান ঘৰ নং : 515 বয়স : 22 লিঙ্গ : পুৰুষ		
709	HPQ8045178	ফটো উপলব্ধ	710	HPQ8045189	ফটো উপলব্ধ	#2 711	HPQ8045203	ফটো উপলব্ধ
নাম : শেফালী সাহা স্বামীৰ নাম: বিপ্লব সাহা ঘৰ নং : ৫১৬ বয়স : 57 লিঙ্গ : মহিলা			নাম : মন্টি সাহা স্বামীৰ নাম: বিপ্লব সাহা ঘৰ নং : ৫১৬ বয়স : 36 লিঙ্গ : মহিলা			নাম : ৰূপন সাহা মাতৃৰ নাম: শেফালী সাহা ঘৰ নং : ৫১৬ বয়স : 36 লিঙ্গ : পুৰুষ		
712	HPQ8045190	ফটো উপলব্ধ	#2 713	HPQ0125997	ফটো উপলব্ধ	714	HPQ0284406	ফটো উপলব্ধ
নাম : গৌতম সাহা মাতৃৰ নাম: শেফালী সাহা ঘৰ নং : ৫১৬ বয়স : 32 লিঙ্গ : পুৰুষ			নাম : মুন্টি দাস সাহা স্বামীৰ নাম: ৰূপন সাহা ঘৰ নং : 516 বয়স : 30 লিঙ্গ : মহিলা			নাম : দীপাংকৰ সাহা পিতাৰ নাম: মঙ্গল চন্দ্ৰ সাহা ঘৰ নং : ৫১৬ বয়স : 28 লিঙ্গ : পুৰুষ		
715	HPQ8045236	ফটো উপলব্ধ	716	HPQ8045281	ফটো উপলব্ধ	717	HPQ8045292	ফটো উপলব্ধ
নাম : সবী সাহা স্বামীৰ নাম: মংগল সাহা ঘৰ নং : ৫১৭ বয়স : 51 লিঙ্গ : মহিলা			নাম : চাহিদা বেগম স্বামীৰ নাম: বিণ্ড দেৱান ঘৰ নং : ৫১৯ বয়স : 51 লিঙ্গ : মহিলা			নাম : ছাহেদ দেৱান পিতাৰ নাম: বিণ্ড দেৱান ঘৰ নং : ৫১৯ বয়স : 41 লিঙ্গ : পুৰুষ		
#2 718	HPQ8045305	ফটো উপলব্ধ	# 719	HPQ0126078	ফটো উপলব্ধ	#2 720	HPQ0284455	ফটো উপলব্ধ
নাম : চামেদ দেবান পিতাৰ নাম: বিচু দেবান ঘৰ নং : ৫১৯ বয়স : 36 লিঙ্গ : পুৰুষ			নাম : মইনা বেগম স্বামীৰ নাম: ছাহেদ দেৱান ঘৰ নং : 519 বয়স : 33 লিঙ্গ : মহিলা			নাম : উমেছা বেগম স্বামীৰ নাম: চামেদ দেবান ঘৰ নং : ৫১৯ বয়স : 28 লিঙ্গ : মহিলা		



<p>E 721 HPQ8045327</p> <p>নাম : চালেহা বেগম স্বামীৰ নাম: তনু দেৱান ঘৰ নং : ৫২০ বয়স : 56 লিঙ্গ : মহিলা</p> <p>ফটো উপলব্ধ</p>	<p># 722 HPQ8045338</p> <p>নাম : ইদ্রিচ দেৱান পিতাৰ নাম: তনু দেৱান ঘৰ নং : ৫২০ বয়স : 40 লিঙ্গ : পুৰুষ</p> <p>ফটো উপলব্ধ</p>	<p># 723 HPQ0126656</p> <p>নাম : চেলিমা বেগম স্বামীৰ নাম: ইদ্রিচ দেৱান ঘৰ নং : 520 বয়স : 40 লিঙ্গ : মহিলা</p> <p>ফটো উপলব্ধ</p>
<p>724 HPQ8045349</p> <p>নাম : চাহজাহান দেৱান পিতাৰ নাম: তনু দেৱান ঘৰ নং : ৫২০ বয়স : 37 লিঙ্গ : পুৰুষ</p> <p>ফটো উপলব্ধ</p>	<p>725 HPQ8045350</p> <p>নাম : ইনুচ আলি পিতাৰ নাম: ইমান আলি ঘৰ নং : ৫২২ বয়স : 58 লিঙ্গ : পুৰুষ</p> <p>ফটো উপলব্ধ</p>	<p>726 HPQ8045383</p> <p>নাম : ছিদ্দিক আলি পিতাৰ নাম: ইমান আলি ঘৰ নং : ৫২২ বয়স : 49 লিঙ্গ : পুৰুষ</p> <p>ফটো উপলব্ধ</p>
<p>727 HPQ8045361</p> <p>নাম : ফাৰহানা বেগম স্বামীৰ নাম: ইনুচ আলি ঘৰ নং : ৫২২ বয়স : 49 লিঙ্গ : মহিলা</p> <p>ফটো উপলব্ধ</p>	<p>728 HPQ8045394</p> <p>নাম : ছেমিমা ইয়াচমিন স্বামীৰ নাম: ছিদ্দিক আলি ঘৰ নং : ৫২২ বয়স : 38 লিঙ্গ : মহিলা</p> <p>ফটো উপলব্ধ</p>	<p>729 HPQ0260331</p> <p>নাম : হেৰিক আলী পিতাৰ নাম: ইনুচ আলী ঘৰ নং : 522 বয়স : 30 লিঙ্গ : পুৰুষ</p> <p>ফটো উপলব্ধ</p>
<p>730 QBH0003988</p> <p>নাম : আবিদা চুলতানা পিতাৰ নাম: আইনুল হক ঘৰ নং : 522 বয়স : 21 লিঙ্গ : মহিলা</p> <p>ফটো উপলব্ধ</p>	<p>731 QBH0003954</p> <p>নাম : আখতাৰ আলি পিতাৰ নাম: ইনুচ আলি ঘৰ নং : 522 বয়স : 20 লিঙ্গ : পুৰুষ</p> <p>ফটো উপলব্ধ</p>	<p>732 HPQ8045418</p> <p>নাম : চোনফুলী বেগম স্বামীৰ নাম: চিনু শেখ ঘৰ নং : ৫২৩ বয়স : 67 লিঙ্গ : মহিলা</p> <p>ফটো উপলব্ধ</p>
<p>733 HPQ8045429</p> <p>নাম : চাইফুল ইচলাম পিতাৰ নাম: চিনু শেখ ঘৰ নং : ৫২৩ বয়স : 44 লিঙ্গ : পুৰুষ</p> <p>ফটো উপলব্ধ</p>	<p>734 QBH0110692</p> <p>নাম : চানিৱাৰা বেগম স্বামীৰ নাম: বিংকু শেখ ঘৰ নং : 523 বয়স : 39 লিঙ্গ : মহিলা</p> <p>ফটো উপলব্ধ</p>	<p>735 HPQ8045441</p> <p>নাম : আচমা বেগম স্বামীৰ নাম: চাইফুল ইচলাম ঘৰ নং : ৫২৩ বয়স : 37 লিঙ্গ : মহিলা</p> <p>ফটো উপলব্ধ</p>
<p>736 HPQ8045452</p> <p>নাম : মিয়াৰুদ্দিন শেখ পিতাৰ নাম: মিত্তু শেখ ঘৰ নং : ৫২৪ বয়স : 69 লিঙ্গ : পুৰুষ</p> <p>ফটো উপলব্ধ</p>	<p>737 HPQ8045463</p> <p>নাম : ৰুবিয়া বেগম স্বামীৰ নাম: মিয়াৰুদ্দিন শেখ ঘৰ নং : ৫২৪ বয়স : 57 লিঙ্গ : মহিলা</p> <p>ফটো উপলব্ধ</p>	<p>738 HPQ8045474</p> <p>নাম : আব্দুল মজিদ পিতাৰ নাম: মিয়াৰুদ্দিন শেখ ঘৰ নং : ৫২৪ বয়স : 37 লিঙ্গ : পুৰুষ</p> <p>ফটো উপলব্ধ</p>
<p>739 HPQ8047094</p> <p>নাম : মফিজুল হক পিতাৰ নাম: মিয়াৰুদ্দিন শেখ ঘৰ নং : ৫২৪ বয়স : 37 লিঙ্গ : পুৰুষ</p> <p>ফটো উপলব্ধ</p>	<p>#2 740 HPQ0126698</p> <p>নাম : মকিব্বৰ ৰহমান পিতাৰ নাম: মিয়াৰুদ্দিন শেখ ঘৰ নং : 524 বয়স : 32 লিঙ্গ : পুৰুষ</p> <p>ফটো উপলব্ধ</p>	<p>741 QBH0133991</p> <p>নাম : কৰিমা ইয়াছমিন বেগম স্বামীৰ নাম: মফিজুল হক ঘৰ নং : 524 বয়স : 20 লিঙ্গ : মহিলা</p> <p>ফটো উপলব্ধ</p>
<p>742 HPQ8045496</p> <p>নাম : আকবৰ আলি পিতাৰ নাম: ববুন শেখ ঘৰ নং : ৫২৫ বয়স : 58 লিঙ্গ : পুৰুষ</p> <p>ফটো উপলব্ধ</p>	<p>743 HPQ8045509</p> <p>নাম : ৰেজিনা বেগম স্বামীৰ নাম: আকবৰ আলি ঘৰ নং : ৫২৫ বয়স : 47 লিঙ্গ : মহিলা</p> <p>ফটো উপলব্ধ</p>	<p>744 HPQ1181056</p> <p>নাম : মুস্তাহিদৰ ৰহমান পিতাৰ নাম: আকবৰ আলী ঘৰ নং : 525 বয়স : 29 লিঙ্গ : পুৰুষ</p> <p>ফটো উপলব্ধ</p>
<p>745 HPQ0380329</p> <p>নাম : হবিবৰ ৰহমান পিতাৰ নাম: আকবৰ আলী ঘৰ নং : 525 বয়স : 28 লিঙ্গ : পুৰুষ</p> <p>ফটো উপলব্ধ</p>	<p>E 746 HPQ8045543</p> <p>নাম : আলী শেখ পিতাৰ নাম: বচল শেখ ঘৰ নং : ৫২৬ বয়স : 56 লিঙ্গ : পুৰুষ</p> <p>ফটো উপলব্ধ</p>	<p>E 747 HPQ8045532</p> <p>নাম : বুলবুলি শেখ স্বামীৰ নাম: আৱাল শেখ ঘৰ নং : ৫২৬ বয়স : 52 লিঙ্গ : মহিলা</p> <p>ফটো উপলব্ধ</p>
<p>748 HPQ8045554</p> <p>নাম : আৰেফা বেগম স্বামীৰ নাম: আলী শেখ ঘৰ নং : ৫২৬ বয়স : 46 লিঙ্গ : মহিলা</p> <p>ফটো উপলব্ধ</p>	<p>749 HPQ8046933</p> <p>নাম : আব বক্কৰ শেখ পিতাৰ নাম: আৱাল শেখ ঘৰ নং : ৫২৬ বয়স : 35 লিঙ্গ : পুৰুষ</p> <p>ফটো উপলব্ধ</p>	<p>750 HPQ0289835</p> <p>নাম : বাহাদুৰ শেখ পিতাৰ নাম: আলী শেখ ঘৰ নং : ৫২৬ বয়স : 29 লিঙ্গ : পুৰুষ</p> <p>ফটো উপলব্ধ</p>



751 নাম : কুমুদ আলী পিতাৰ নাম: আব্দুল খালেক ঘৰ নং : ৫২৭ বয়স : 39 লিঙ্গ : পুৰুষ	HPQ8045612 ফটো উপলব্ধ	752 নাম : বেজাউল আলি পিতাৰ নাম: মুচলিম আলি ঘৰ নং : ৫২৭ বয়স : 38 লিঙ্গ : পুৰুষ	HPQ8045623 ফটো উপলব্ধ	753 নাম : বিয়াজুল আলী পিতাৰ নাম: মুচলিম আলী ঘৰ নং : ৫২৭ বয়স : 32 লিঙ্গ : পুৰুষ	HPQ8047254 ফটো উপলব্ধ
754 নাম : ফাৰজিনা চুলতানা বেগম স্বামীৰ নাম: কুমুদ আলী ঘৰ নং : ৫২৭ বয়স : 31 লিঙ্গ : মহিলা	HPQ8046502 ফটো উপলব্ধ	755 নাম : মলিদা বেগম স্বামীৰ নাম: বেজাউল আলি ঘৰ নং : 527 বয়স : 26 লিঙ্গ : মহিলা	HPQ0440552 ফটো উপলব্ধ	R2 756 নাম : অবিৰন নেছা স্বামীৰ নাম: বিয়াজুল আলী ঘৰ নং : 527 বয়স : 22 লিঙ্গ : মহিলা	QBH0145417 ফটো উপলব্ধ
757 নাম : অবিৰন নেছা স্বামীৰ নাম: বিয়াজুল আলী ঘৰ নং : 527 বয়স : 20 লিঙ্গ : মহিলা	QBH0133900 ফটো উপলব্ধ	758 নাম : জেলিমুন নেচা স্বামীৰ নাম: হুচেন আলি ঘৰ নং : ৫২৮ বয়স : 77 লিঙ্গ : মহিলা	HPQ8045747 ফটো উপলব্ধ	759 নাম : আবিদা বেগম স্বামীৰ নাম: হুচেন আলি ঘৰ নং : ৫২৮ বয়স : 66 লিঙ্গ : মহিলা	HPQ8045634 ফটো উপলব্ধ
E 760 নাম : চহিদ আলি পিতাৰ নাম: হুচেন আলি ঘৰ নং : ৫২৮ বয়স : 48 লিঙ্গ : পুৰুষ	HPQ8045667 ফটো উপলব্ধ	761 নাম : মহিদা বেগম স্বামীৰ নাম: চিৰাজ আলি ঘৰ নং : ৫২৮ বয়স : 46 লিঙ্গ : মহিলা	HPQ8045656 ফটো উপলব্ধ	762 নাম : চাহেবা বেগম স্বামীৰ নাম: চহিদ আলি ঘৰ নং : ৫২৮ বয়স : 45 লিঙ্গ : মহিলা	HPQ8045678 ফটো উপলব্ধ
763 নাম : অৰনা বেগম পিতাৰ নাম: হুচেন আলি ঘৰ নং : ৫২৮ বয়স : 45 লিঙ্গ : মহিলা	HPQ8045725 ফটো উপলব্ধ	764 নাম : হানিফা আলি পিতাৰ নাম: হুচেন আলি ঘৰ নং : ৫২৮ বয়স : 42 লিঙ্গ : পুৰুষ	HPQ8045703 ফটো উপলব্ধ	765 নাম : চোবাগি বেগম স্বামীৰ নাম: হানিফা আলি ঘৰ নং : ৫২৮ বয়স : 41 লিঙ্গ : মহিলা	HPQ8045714 ফটো উপলব্ধ
766 নাম : চিদ্দিক আলি পিতাৰ নাম: হুচেন আলি ঘৰ নং : ৫২৮ বয়স : 41 লিঙ্গ : পুৰুষ	HPQ8045736 ফটো উপলব্ধ	767 নাম : নবজাহান বেগম স্বামীৰ নাম: ছিদ্দিক আলী ঘৰ নং : ৫২৮ বয়স : 35 লিঙ্গ : মহিলা	HPQ8046524 ফটো উপলব্ধ	768 নাম : মহিদুল আলি মাতৃৰ নাম: চিৰাজ আলি ঘৰ নং : 528 বয়স : 30 লিঙ্গ : পুৰুষ	HPQ0126797 ফটো উপলব্ধ
769 নাম : আয়েশা খাতুন মাতৃৰ নাম: মহিদুল আলি ঘৰ নং : 528 বয়স : 27 লিঙ্গ : মহিলা	HPQ0126789 ফটো উপলব্ধ	770 নাম : ছামিৰন বেগম স্বামীৰ নাম: হানিফ আলী ঘৰ নং : 528 বয়স : 27 লিঙ্গ : মহিলা	HPQ4269064 ফটো উপলব্ধ	771 নাম : বাহুল আলি পিতাৰ নাম: চিৰাজ আলি ঘৰ নং : 528 বয়স : 25 লিঙ্গ : পুৰুষ	HPQ0454298 ফটো উপলব্ধ
772 নাম : ছফিকুল আলী পিতাৰ নাম: চহিদ আলী ঘৰ নং : 528 বয়স : 22 লিঙ্গ : পুৰুষ	QBH0078386 ফটো উপলব্ধ	E 773 নাম : দুল চহৰীয়া স্বামীৰ নাম: তীৰ্থ নাথ ঘৰ নং : ৫৩০ক বয়স : 60 লিঙ্গ : মহিলা	HPQ8045781 ফটো উপলব্ধ	774 নাম : তীৰ্থ বাম নাথ পিতাৰ নাম: খৰ্গেশ্বৰ নাথ ঘৰ নং : ৫৩০ক বয়স : 57 লিঙ্গ : পুৰুষ	HPQ8045770 ফটো উপলব্ধ
775 নাম : বেখাৰানী দাস স্বামীৰ নাম: নিতাই দাস ঘৰ নং : ৫৩২ বয়স : 40 লিঙ্গ : মহিলা	HPQ8045816 ফটো উপলব্ধ	776 নাম : নিতাই দাস পিতাৰ নাম: মাধব দাস ঘৰ নং : ৫৩৩ বয়স : 66 লিঙ্গ : পুৰুষ	HPQ8045827 ফটো উপলব্ধ	777 নাম : চানমনু দাস স্বামীৰ নাম: নিতাই দাস ঘৰ নং : ৫৩৩ বয়স : 56 লিঙ্গ : মহিলা	HPQ8045838 ফটো উপলব্ধ
778 নাম : তাপস দাস পিতাৰ নাম: নিতাই দাস ঘৰ নং : ৫৩৩ বয়স : 46 লিঙ্গ : পুৰুষ	HPQ8047221 ফটো উপলব্ধ	779 নাম : মনিৰাম দাস পিতাৰ নাম: নিতাই দাস ঘৰ নং : ৫৩৩ বয়স : 45 লিঙ্গ : পুৰুষ	HPQ8045849 ফটো উপলব্ধ	780 নাম : নুপেন দাস পিতাৰ নাম: নিতাই দাস ঘৰ নং : ৫৩৩ বয়স : 43 লিঙ্গ : পুৰুষ	HPQ8045850 ফটো উপলব্ধ



781 নাম : মামনি দাস পিতাৰ নাম: নিতাই দাস ঘৰ নং : ৫৩৩ বয়স : 41 লিঙ্গ : মহিলা	HPQ8045861 ফটো উপলব্ধ	782 নাম : কৃষ্ণ দাস পিতাৰ নাম: নিতাই দাস ঘৰ নং : ৫৩৩ বয়স : 32 লিঙ্গ : পুৰুষ	HPQ8047436 ফটো উপলব্ধ	783 নাম : অজয় শঙ্কৰ সৰকাৰ পিতাৰ নাম: বিধান চন্দ্ৰ সৰকাৰ ঘৰ নং : ৫৩৪ বয়স : 49 লিঙ্গ : পুৰুষ	HPQ8045883 ফটো উপলব্ধ
784 নাম : পীতাম্বৰ বড়ো পিতাৰ নাম: ধনপতি কচাৰী ঘৰ নং : 536 ক বয়স : 61 লিঙ্গ : পুৰুষ	HPQ0558619 ফটো উপলব্ধ	785 নাম : কনেশ্বৰী বড়ো স্বামীৰ নাম: পীতাম্বৰ বড়ো ঘৰ নং : 536 ক বয়স : 54 লিঙ্গ : মহিলা	QBH0074997 ফটো উপলব্ধ	786 নাম : শিৱ ৰাম বড়ো পিতাৰ নাম: পীতাম্বৰ বড়ো ঘৰ নং : 536 ক বয়স : 25 লিঙ্গ : পুৰুষ	QBH0075135 ফটো উপলব্ধ
787 নাম : ৰাধেশ্যাম সৰকাৰ পিতাৰ নাম: ৰমন সৰকাৰ ঘৰ নং : ৫৩৭ বয়স : 67 লিঙ্গ : পুৰুষ	HPQ8045894 ফটো উপলব্ধ	788 নাম : নীলাৰানী সৰকাৰ স্বামীৰ নাম: ৰাধেশ্যাম সৰকাৰ ঘৰ নং : ৫৩৭ বয়স : 57 লিঙ্গ : মহিলা	HPQ8045907 ফটো উপলব্ধ	789 নাম : ৰামপ্ৰসাদ সৰকাৰ পিতাৰ নাম: ৰাধেশ্যাম সৰকাৰ ঘৰ নং : ৫৩৭ বয়স : 43 লিঙ্গ : পুৰুষ	HPQ8045929 ফটো উপলব্ধ
790 নাম : মালতী সৰকাৰ পিতাৰ নাম: ৰাধেশ্যাম সৰকাৰ ঘৰ নং : ৫৩৭ বয়স : 38 লিঙ্গ : মহিলা	HPQ8045918 ফটো উপলব্ধ	791 নাম : লক্ষী ৰাণী দাস সৰকাৰ স্বামীৰ নাম: ৰাম প্ৰসাদ সৰকাৰ ঘৰ নং : ৫৩৭ বয়স : 35 লিঙ্গ : মহিলা	HPQ1701775 ফটো উপলব্ধ	792 নাম : প্ৰিয়ংকা ৰায় পিতাৰ নাম: পৰিতোষ ৰায় ঘৰ নং : ৫৩৭ বয়স : 27 লিঙ্গ : মহিলা	HPQ0288324 ফটো উপলব্ধ
793 নাম : ৰাণী সৰকাৰ পিতাৰ নাম: ৰামপ্ৰসাদ সৰকাৰ ঘৰ নং : 537 বয়স : 21 লিঙ্গ : মহিলা	QBH0096743 ফটো উপলব্ধ	794 নাম : সৃজন মণ্ডল মাতৃৰ নাম: মালতী সৰকাৰ ঘৰ নং : 537 বয়স : 20 লিঙ্গ : পুৰুষ	QBH0090233 ফটো উপলব্ধ	795 নাম : হৰি পুদ সৰকাৰ পিতাৰ নাম: ৰমন সৰকাৰ ঘৰ নং : ৫৩৮ বয়স : 64 লিঙ্গ : পুৰুষ	HPQ8045930 ফটো উপলব্ধ
796 নাম : সাবিত্ৰী সৰকাৰ স্বামীৰ নাম: হৰি সৰকাৰ ঘৰ নং : ৫৩৮ বয়স : 57 লিঙ্গ : মহিলা	HPQ8045941 ফটো উপলব্ধ	797 নাম : পৰিমল সৰকাৰ পিতাৰ নাম: সন্তোষ সৰকাৰ ঘৰ নং : ৫৩৯ বয়স : 42 লিঙ্গ : পুৰুষ	HPQ8045974 ফটো উপলব্ধ	798 নাম : প্ৰদীপ সৰকাৰ পিতাৰ নাম: সন্তোষ সৰকাৰ ঘৰ নং : ৫৩৯ বয়স : 42 লিঙ্গ : পুৰুষ	HPQ0308791 ফটো উপলব্ধ
799 নাম : মীনা সৰকাৰ স্বামীৰ নাম: পৰিমল সৰকাৰ ঘৰ নং : 539 বয়স : 35 লিঙ্গ : মহিলা	HPQ4263331 ফটো উপলব্ধ	800 নাম : বিচিত্ৰ চক্ৰবৰ্তী পিতাৰ নাম: গোপী চক্ৰবৰ্তী ঘৰ নং : ৫৪০ বয়স : 60 লিঙ্গ : পুৰুষ	HPQ8045985 ফটো উপলব্ধ	801 নাম : কানন চক্ৰবৰ্তী স্বামীৰ নাম: বিচিত্ৰ চক্ৰবৰ্তী ঘৰ নং : ৫৪০ বয়স : 56 লিঙ্গ : মহিলা	HPQ8045996 ফটো উপলব্ধ
802 নাম : বিশ্বজিত চক্ৰবৰ্তী পিতাৰ নাম: বিচিত্ৰ চক্ৰবৰ্তী ঘৰ নং : ৫৪০ বয়স : 38 লিঙ্গ : পুৰুষ	HPQ8046002 ফটো উপলব্ধ	803 নাম : পম্পী চক্ৰবৰ্তী পিতাৰ নাম: বিচিত্ৰ চক্ৰবৰ্তী ঘৰ নং : ৫৪০ বয়স : 34 লিঙ্গ : মহিলা	HPQ8046013 ফটো উপলব্ধ	804 নাম : ৰীমা ভট্টাচাৰ্য স্বামীৰ নাম: বিশ্বজিত চক্ৰবৰ্তী ঘৰ নং : ৫৪০ বয়স : 29 লিঙ্গ : মহিলা	HPQ0293001 ফটো উপলব্ধ
805 নাম : বকুল চক্ৰবৰ্তী স্বামীৰ নাম: গোপী চক্ৰবৰ্তী ঘৰ নং : ৫৪১ বয়স : 86 লিঙ্গ : মহিলা	HPQ8046024 ফটো উপলব্ধ	806 নাম : সুচিত্ৰ চক্ৰবৰ্তী পিতাৰ নাম: গোপীনাথ চক্ৰবৰ্তী ঘৰ নং : ৫৪১ বয়স : 69 লিঙ্গ : পুৰুষ	HPQ8046035 ফটো উপলব্ধ	807 নাম : কল্পনা চক্ৰবৰ্তী স্বামীৰ নাম: সুচিত্ৰ চক্ৰবৰ্তী ঘৰ নং : ৫৪১ বয়স : 62 লিঙ্গ : মহিলা	HPQ8046068 ফটো উপলব্ধ
808 নাম : উত্তম চক্ৰবৰ্তী পিতাৰ নাম: গোপী চক্ৰবৰ্তী ঘৰ নং : ৫৪১ বয়স : 54 লিঙ্গ : পুৰুষ	HPQ8046046 ফটো উপলব্ধ	809 নাম : দিলীপ চক্ৰবৰ্তী পিতাৰ নাম: গোপী চক্ৰবৰ্তী ঘৰ নং : ৫৪১ বয়স : 52 লিঙ্গ : পুৰুষ	HPQ8046079 ফটো উপলব্ধ	810 নাম : সোমা চক্ৰবৰ্তী স্বামীৰ নাম: উত্তম চক্ৰবৰ্তী ঘৰ নং : ৫৪১ বয়স : 45 লিঙ্গ : মহিলা	HPQ8046057 ফটো উপলব্ধ



811 নাম : সুব্রত চক্ৰবৰ্তী পিতাৰ নাম: সুচিত্ৰ চক্ৰবৰ্তী ঘৰ নং : ৫৪১ বয়স : 45 লিঙ্গ : পুৰুষ	HPQ8046080 ফটো উপলব্ধ	812 নাম : নমিতা চক্ৰবৰ্তী স্বামীৰ নাম: সুব্রত চক্ৰবৰ্তী ঘৰ নং : ৫৪১ বয়স : 41 লিঙ্গ : মহিলা	HPQ8047685 ফটো উপলব্ধ	813 নাম : মিঠুন চক্ৰবৰ্তী পিতাৰ নাম: সুচিত্ৰ চক্ৰবৰ্তী ঘৰ নং : ৫৪১ বয়স : 41 লিঙ্গ : পুৰুষ	HPQ8046091 ফটো উপলব্ধ
814 নাম : অঞ্জনা চক্ৰবৰ্তী স্বামীৰ নাম: দিলিপ চক্ৰবৰ্তী ঘৰ নং : 541 বয়স : 38 লিঙ্গ : মহিলা	HPQ0260281 ফটো উপলব্ধ	815 নাম : মধুপৰ্না চাটাজী স্বামীৰ নাম: মিঠুন চক্ৰবৰ্তী ঘৰ নং : 541 বয়স : 28 লিঙ্গ : মহিলা	HPQ0515601 ফটো উপলব্ধ	816 নাম : বাকেশ চক্ৰবৰ্তী পিতাৰ নাম: উত্তম চক্ৰবৰ্তী ঘৰ নং : 541 বয়স : 26 লিঙ্গ : পুৰুষ	QBH0003962 ফটো উপলব্ধ
817 নাম : ঋষিমুনি চৌহান পিতাৰ নাম: জগদেও চৌহান ঘৰ নং : ৫৪২ বয়স : 48 লিঙ্গ : পুৰুষ	HPQ8046104 ফটো উপলব্ধ	# 818 নাম : উমা চৌহান স্বামীৰ নাম: ঋষিমুনি চৌহান ঘৰ নং : ৫৪২ বয়স : 44 লিঙ্গ : মহিলা	HPQ0281741 ফটো উপলব্ধ	819 নাম : ৰাজু কুমাৰ চৌহান পিতাৰ নাম: ঋষিমুনি চৌহান ঘৰ নং : 542 বয়স : 23 লিঙ্গ : পুৰুষ	QBH0076398 ফটো উপলব্ধ
820 নাম : পবন ৰয় পিতাৰ নাম: সুকলাল ৰয় ঘৰ নং : ৫৪৪ বয়স : 51 লিঙ্গ : পুৰুষ	HPQ8046126 ফটো উপলব্ধ	821 নাম : উৰ্মিলা ৰয় স্বামীৰ নাম: পবন ৰয় ঘৰ নং : ৫৪৪ বয়স : 48 লিঙ্গ : মহিলা	HPQ8046137 ফটো উপলব্ধ	822 নাম : মিন্টু সৰকাৰ পিতাৰ নাম: মুনাল সৰকাৰ ঘৰ নং : ৫৪৪ বয়স : 41 লিঙ্গ : পুৰুষ	HPQ8046160 ফটো উপলব্ধ
823 নাম : দিপিকা ৰয় পিতাৰ নাম: ৰন ৰয় ঘৰ নং : 544 বয়স : 29 লিঙ্গ : মহিলা	HPQ0128017 ফটো উপলব্ধ	824 নাম : বিশ্ৰুজিত ৰায় পিতাৰ নাম: পবন ৰায় ঘৰ নং : 544 বয়স : 27 লিঙ্গ : পুৰুষ	HPQ0128058 ফটো উপলব্ধ	825 নাম : লাকী সৰকাৰ স্বামীৰ নাম: মিন্টু সৰকাৰ ঘৰ নং : 544 বয়স : 24 লিঙ্গ : মহিলা	HPQ4259131 ফটো উপলব্ধ
826 নাম : দন্দ ৰাম বড়া পিতাৰ নাম: আদিত চন্দ্ৰ বড়া ঘৰ নং : ৫৪৬ বয়স : 68 লিঙ্গ : পুৰুষ	HPQ8046171 ফটো উপলব্ধ	827 নাম : ৰঞ্জ হাজৰিকা স্বামীৰ নাম: দন্দু ৰাম বড়া ঘৰ নং : ৫৪৬ বয়স : 51 লিঙ্গ : মহিলা	HPQ8046182 ফটো উপলব্ধ	828 নাম : নন্দিতা বড়া পিতাৰ নাম: দন্দু ৰাম বড়া ঘৰ নং : ৫৪৬ বয়স : 28 লিঙ্গ : মহিলা	HPQ0595074 ফটো উপলব্ধ
829 নাম : জাহ্নবী বড়া পিতাৰ নাম: দন্দু ৰাম বড়া ঘৰ নং : 546 বয়স : 24 লিঙ্গ : মহিলা	HPQ0548479 ফটো উপলব্ধ	830 নাম : নম্ৰতা বৰা পিতাৰ নাম: যোগেশ্বৰ বৰা ঘৰ নং : 546 বয়স : 23 লিঙ্গ : পুৰুষ	QBH0018457 ফটো উপলব্ধ	831 নাম : কস্তূৰী বৰা পিতাৰ নাম: যোগেশ্বৰ বৰা ঘৰ নং : 546 বয়স : 21 লিঙ্গ : মহিলা	QBH0019117 ফটো উপলব্ধ
832 নাম : যোগেশ্বৰ বড়া পিতাৰ নাম: বুদ্ধিৰাম বড়া ঘৰ নং : ৫৪৬ক বয়স : 54 লিঙ্গ : পুৰুষ	HPQ8046193 ফটো উপলব্ধ	833 নাম : অঞ্জলী বড়া স্বামীৰ নাম: যোগেশ্বৰ বড়া ঘৰ নং : ৫৪৬ক বয়স : 47 লিঙ্গ : মহিলা	HPQ8046206 ফটো উপলব্ধ	834 নাম : বিউতি বড়া পিতাৰ নাম: খগেশ্বৰ বড়া ঘৰ নং : ৫৪৬ক বয়স : 47 লিঙ্গ : মহিলা	HPQ8046217 ফটো উপলব্ধ
835 নাম : নবীন চন্দ্ৰ বড়ো পিতাৰ নাম: গেলেশ্ব কছাৰী ঘৰ নং : ৫৪৭ বয়স : 67 লিঙ্গ : পুৰুষ	HPQ8046239 ফটো উপলব্ধ	836 নাম : প্ৰমিলা বড়ো স্বামীৰ নাম: নবীন চন্দ্ৰ বড়ো ঘৰ নং : ৫৪৭ বয়স : 54 লিঙ্গ : মহিলা	HPQ8046240 ফটো উপলব্ধ	837 নাম : নিহাৰিকা বড়ো পিতাৰ নাম: নবীন চন্দ্ৰ বড়ো ঘৰ নং : ৫৪৭ বয়স : 31 লিঙ্গ : মহিলা	HPQ8046637 ফটো উপলব্ধ
838 নাম : নুভা প্ৰিয়া বড়ো পিতাৰ নাম: নবীন চন্দ্ৰ বড়ো ঘৰ নং : 547 বয়স : 25 লিঙ্গ : মহিলা	HPQ0431528 ফটো উপলব্ধ	839 নাম : ছাহজাহান আলি পিতাৰ নাম: আকবৰ আলি ঘৰ নং : ৫৪৮ বয়স : 64 লিঙ্গ : পুৰুষ	HPQ8046273 ফটো উপলব্ধ	840 নাম : ছামিৰন নেছা স্বামীৰ নাম: ছাহজাহান আলি ঘৰ নং : ৫৪৮ বয়স : 56 লিঙ্গ : মহিলা	HPQ8046284 ফটো উপলব্ধ



841 নাম : ছাইমা খাতুন বেওঁবা স্বামীৰ নাম : ছাহাজুদ্দিন আলি ঘৰ নং : ৫৪৮ বয়স : 46 লিঙ্গ : মহিলা	HPQ046295 ফটো উপলব্ধ	842 নাম : শ্বেখ সাহাদুৰ পিতাৰ নাম : ছাইমা খাতুন বেগম ঘৰ নং : 548 বয়স : 32 লিঙ্গ : পুৰুষ	HPQ0249102 ফটো উপলব্ধ	843 নাম : ছুৰাতন নেছা স্বামীৰ নাম : মিজানুৰ বহমান ঘৰ নং : 548 বয়স : 28 লিঙ্গ : মহিলা	HPQ0595421 ফটো উপলব্ধ
844 নাম : মিজানুৰ বহমান পিতাৰ নাম : চাবজাহান আলি ঘৰ নং : 548 বয়স : 27 লিঙ্গ : পুৰুষ	HPQ0128116 ফটো উপলব্ধ	845 নাম : নাজিমা বেগম স্বামীৰ নাম : শ্বেখ সাহাদুৰ ঘৰ নং : 548 বয়স : 26 লিঙ্গ : মহিলা	HPQ0249144 ফটো উপলব্ধ	846 নাম : বমজান আলি পিতাৰ নাম : ছাহাজাহান আলি ঘৰ নং : 548 বয়স : 24 লিঙ্গ : পুৰুষ	HPQ0517946 ফটো উপলব্ধ
847 নাম : তাজেল আলী পিতাৰ নাম : জামালউদ্দিন ঘৰ নং : 548-ক বয়স : 55 লিঙ্গ : পুৰুষ	HPQ0012209 ফটো উপলব্ধ	848 নাম : ছাজিৰন নেছা স্বামীৰ নাম : তাজেল আলী ঘৰ নং : 548-ক বয়স : 49 লিঙ্গ : মহিলা	HPQ0012210 ফটো উপলব্ধ	849 নাম : অচিৰণ খাতুন স্বামীৰ নাম : ছাদেক আলী ঘৰ নং : 548-ক বয়স : 25 লিঙ্গ : মহিলা	HPQ0537035 ফটো উপলব্ধ
850 নাম : ছাকিদুল হক পিতাৰ নাম : তাজেল আলী ঘৰ নং : 548-ক বয়স : 24 লিঙ্গ : পুৰুষ	ECF0111153 ফটো উপলব্ধ	851 নাম : ছাদেক আলী পিতাৰ নাম : তাজেল আলী ঘৰ নং : 548-ক বয়স : 23 লিঙ্গ : পুৰুষ	HPQ0537027 ফটো উপলব্ধ	852 নাম : হাজিৰন নেছা স্বামীৰ নাম : ছাকিদুল হক ঘৰ নং : 548-ক বয়স : 23 লিঙ্গ : মহিলা	ECF0111161 ফটো উপলব্ধ
#2 853 নাম : ছয়দুৰ আলী পিতাৰ নাম : আছৰ আলী ঘৰ নং : 552 বয়স : 35 লিঙ্গ : পুৰুষ	HPQ1124197 ফটো উপলব্ধ	854 নাম : জৰিনা বেগম স্বামীৰ নাম : ছয়দুৰ আলী ঘৰ নং : 548 ক বয়স : 33 লিঙ্গ : মহিলা	HPQ1124205 ফটো উপলব্ধ	855 নাম : মানস বড়ো পিতাৰ নাম : ডিম্বেশ্বৰ বড়ো ঘৰ নং : 548ক বয়স : 21 লিঙ্গ : পুৰুষ	QBH0003418 ফটো উপলব্ধ
856 নাম : নপেন্দু ডেকা পিতাৰ নাম : নীলকান্ত ডেকা ঘৰ নং : ৫৪৯ বয়স : 51 লিঙ্গ : পুৰুষ	HPQ8046308 ফটো উপলব্ধ	857 নাম : জয়া ডেকা স্বামীৰ নাম : নপেন ডেকা ঘৰ নং : ৫৪৯ বয়স : 43 লিঙ্গ : মহিলা	HPQ8046319 ফটো উপলব্ধ	858 নাম : জুলহাচ আলি পিতাৰ নাম : আব্দুল কাদের ঘৰ নং : ৫৫০ বয়স : 52 লিঙ্গ : পুৰুষ	HPQ8046320 ফটো উপলব্ধ
859 নাম : সুধীৰ মিৰ্খা পিতাৰ নাম : নবদীপ মিৰ্খা ঘৰ নং : ৫৫১ বয়স : 63 লিঙ্গ : পুৰুষ	HPQ8046331 ফটো উপলব্ধ	860 নাম : গৌৰী মিৰ্খা স্বামীৰ নাম : সুধীৰ মিৰ্খা ঘৰ নং : 551 বয়স : 55 লিঙ্গ : মহিলা	HPQ0452136 ফটো উপলব্ধ	861 নাম : প্ৰনয় মিৰ্খা পিতাৰ নাম : সুধীৰ মিৰ্খা ঘৰ নং : ৫৫১ বয়স : 28 লিঙ্গ : পুৰুষ	HPQ0289074 ফটো উপলব্ধ
862 নাম : ইশা বানী মণ্ডল মিৰ্খা স্বামীৰ নাম : তাপস মিৰ্খা ঘৰ নং : 551 বয়স : 22 লিঙ্গ : মহিলা	QBH0016550 ফটো উপলব্ধ	863 নাম : দিবৰ আলী পিতাৰ নাম : চেলিম আলী ঘৰ নং : 551ক বয়স : 21 লিঙ্গ : পুৰুষ	QBH0014597 ফটো উপলব্ধ	864 নাম : চলোমুদ্দিন আলি পিতাৰ নাম : কাচিম আলি ঘৰ নং : ৫৫১ক বয়স : 56 লিঙ্গ : পুৰুষ	HPQ8047367 ফটো উপলব্ধ
865 নাম : প্ৰিয়া সূত্ৰধৰ ৰায় স্বামীৰ নাম : বিশ্বজিত ৰায় ঘৰ নং : 554 বয়স : 24 লিঙ্গ : মহিলা	QBH0124180 ফটো উপলব্ধ	866 নাম : বিশাল ৰায় পিতাৰ নাম : পবন ৰায় ঘৰ নং : 554 বয়স : 23 লিঙ্গ : পুৰুষ	QBH0124172 ফটো উপলব্ধ	867 নাম : বৰহমু দেৱ ৰাউট পিতাৰ নাম : ৰাম প্ৰসাদ ৰাউট ঘৰ নং : ১৩২৬ বয়স : 63 লিঙ্গ : পুৰুষ	HPQ1701924 ফটো উপলব্ধ
868 নাম : আশা দেৱী স্বামীৰ নাম : বৰহমু দেৱ ৰাউট ঘৰ নং : ১৩২৬ বয়স : 51 লিঙ্গ : মহিলা	HPQ1701935 ফটো উপলব্ধ	869 নাম : ৰফিকুল ইছলাম পিতাৰ নাম : আব্দুল আলি ঘৰ নং : ঘৰ নং 291 বয়স : 19 লিঙ্গ : পুৰুষ	QBH0141481 ফটো উপলব্ধ	870 নাম : কৃষ্ণ মণ্ডল পিতাৰ নাম : লক্ষেশ্বৰ মণ্ডল ঘৰ নং : ঘৰ নং 306 বয়স : 42 লিঙ্গ : পুৰুষ	HPQ1173326 ফটো উপলব্ধ



871	HPQ1173360
নাম : নিৰুপমা মণ্ডল স্বামীৰ নাম : কৃষ্ণ মণ্ডল ঘৰ নং : ঘৰ-নং 306 বয়স : 39 লিঙ্গ : মহিলা	ফটো উপলব্ধ

872	HPQ0249003
নাম : আমিনুল আলি পিতাৰ নাম : তাৰা আলি ঘৰ নং : ঘৰ-নং 408 বয়স : 28 লিঙ্গ : পুৰুষ	ফটো উপলব্ধ

873	HPQ8047652
নাম : দিপালী ওৰাং সাহা স্বামীৰ নাম : ভজ সাহা ঘৰ নং : ঘৰ-নং 311 বয়স : 40 লিঙ্গ : মহিলা	ফটো উপলব্ধ

874	HPQ0281659
নাম : দিপিকা মিত্ৰা স্বামীৰ নাম : কিৰণ দেব ঘৰ নং : হাউজ নং 8 বয়স : 29 লিঙ্গ : মহিলা	ফটো উপলব্ধ

875	HPQ0567263
নাম : কুশ বৰ্মন পিতাৰ নাম : পৰিতোষ চন্দ্ৰ বৰ্মন ঘৰ নং : হাউজ নং 350 বয়স : 27 লিঙ্গ : পুৰুষ	ফটো উপলব্ধ



876	1	QBH0176057	ফটো উপলব্ধ	877	1	HPQ8441665	ফটো উপলব্ধ	878	1	HPQ0584318	ফটো উপলব্ধ
নাম : চহিৰ আলি পিতাৰ নাম : ওমৰ আলি ঘৰ নং : 444 বয়স : 21 লিঙ্গ : পুৰুষ				নাম : ফাতিমা খাতুন স্বামীৰ নাম : মনচুৰৰ বহমান ঘৰ নং : 1331 বয়স : 36 লিঙ্গ : মহিলা				নাম : চমিৰ আলি পিতাৰ নাম : আফাজুদ্দিন আলি ঘৰ নং : 133 বয়স : 26 লিঙ্গ : পুৰুষ			
879	1	BSW0160325	ফটো উপলব্ধ	#2 880	1	HPQ8046717	ফটো উপলব্ধ	881	1	HPQ0302703	ফটো উপলব্ধ
নাম : দেৱী বিশ্বাস পিতাৰ নাম : নাৰায়ন বিশ্বাস ঘৰ নং : 268 বয়স : 28 লিঙ্গ : মহিলা				নাম : মনিকা দাস স্বামীৰ নাম : সুমন সাহা ঘৰ নং : 495 বয়স : 30 লিঙ্গ : মহিলা				নাম : মালেকা নেচা পিতাৰ নাম : আজিমুদ্দিন আলি ঘৰ নং : 467 বয়স : 28 লিঙ্গ : মহিলা			
882	1	QBH0190652	ফটো উপলব্ধ	883	1	QBH0194100	ফটো উপলব্ধ	884	1	QBH0195735	ফটো উপলব্ধ
নাম : মামনি বেগম স্বামীৰ নাম : বাহুল আলী ঘৰ নং : 528 বয়স : 19 লিঙ্গ : মহিলা				নাম : আমসুন্দৰী স্বামীৰ নাম : শাহজাহান দেৱান ঘৰ নং : 519 বয়স : 19 লিঙ্গ : মহিলা				নাম : মুন্নাছ দেৱান পিতাৰ নাম : ছাহেদ দেৱান ঘৰ নং : 519 বয়স : 18 লিঙ্গ : পুৰুষ			
885	1	QBH0196048	ফটো উপলব্ধ	886	1	QBH0197319	ফটো উপলব্ধ	887	1	QBH0197947	ফটো উপলব্ধ
নাম : মাৰ্টিনা কাশ্যপ পিতাৰ নাম : নুপেন্দ্ৰ কুমাৰ ডেকা ঘৰ নং : 549 বয়স : 19 লিঙ্গ : মহিলা				নাম : মেহেজবিন মজিদ পিতাৰ নাম : বেজাক আলী ঘৰ নং : 296 গ বয়স : 22 লিঙ্গ : মহিলা				নাম : পল সাহা পিতাৰ নাম : পংকজ সাহা ঘৰ নং : 309 ক বয়স : 18 লিঙ্গ : পুৰুষ			
888	1	QBH0205435	ফটো উপলব্ধ	889	1	QBH0207381	ফটো উপলব্ধ	890	1	QBH0207456	ফটো উপলব্ধ
নাম : কল্পনা আখতাৰা পিতাৰ নাম : কলিমুদ্দিন আলী ঘৰ নং : 287 বয়স : 18 লিঙ্গ : মহিলা				নাম : তিলকা দে স্বামীৰ নাম : বিনয় দে ঘৰ নং : 483 বয়স : 20 লিঙ্গ : মহিলা				নাম : বিজ্ঞ সৰকাৰ পিতাৰ নাম : ভবতোষ সৰকাৰ ঘৰ নং : 309 বয়স : 18 লিঙ্গ : পুৰুষ			
891	1	QBH0207480	ফটো উপলব্ধ	892	1	HPQ0011953	ফটো উপলব্ধ	893	1	HPQ0011950	ফটো উপলব্ধ
নাম : দেৱী দে স্বামীৰ নাম : বিক্রম দে ঘৰ নং : 483 বয়স : 32 লিঙ্গ : মহিলা				নাম : শূক্ৰা ৰায় পিতাৰ নাম : নাৰায়ন চন্দ্ৰ ৰায় ঘৰ নং : 212 বয়স : 35 লিঙ্গ : মহিলা				নাম : বিমলা ৰায় স্বামীৰ নাম : নাৰায়ন চন্দ্ৰ ৰায় ঘৰ নং : 212 বয়স : 66 লিঙ্গ : মহিলা			
894	1	HPQ0011949	ফটো উপলব্ধ	895	1	QBH0221101	ফটো উপলব্ধ	896	1	HPQ0292292	ফটো উপলব্ধ
নাম : নাৰায়ন চন্দ্ৰ পিতাৰ নাম : প্ৰাননাথ ৰায় ঘৰ নং : 212 বয়স : 74 লিঙ্গ : পুৰুষ				নাম : মনোৱাৰা বেগম পিতাৰ নাম : কুমুদ আলি ঘৰ নং : 444 বয়স : 23 লিঙ্গ : মহিলা				নাম : পুৰবি নাথ স্বামীৰ নাম : তীৰ্থ ৰাম নাথ ঘৰ নং : 530 বয়স : 32 লিঙ্গ : মহিলা			



897	1	QBH0223792
নাম : জয়শ্ৰী সাহা পিতাৰ নাম : বিজয় সাহা ঘৰ নং : 394 বয়স : 21 লিঙ্গ : মহিলা		
ফটো উপলব্ধ		

898	1	QBH0223867
নাম : মনিকা পাৰিক পিতাৰ নাম : সম্পত লাল পাৰিক ঘৰ নং : 366 বয়স : 18 লিঙ্গ : মহিলা		
ফটো উপলব্ধ		

899	1	QBH0224865
নাম : বীনা চৌহান পিতাৰ নাম : স্বৰ্গমনি চৌহান ঘৰ নং : 542 বয়স : 21 লিঙ্গ : মহিলা		
ফটো উপলব্ধ		

900	1	HCK0055186
নাম : বিনা বিশ্বাস পিতাৰ নাম : হৰেন চন্দ্ৰ বিশ্বাস ঘৰ নং : 426 বয়স : 28 লিঙ্গ : মহিলা		
ফটো উপলব্ধ		

901	1	QBH0226589
নাম : বাবৰ উদ্দিন আলী পিতাৰ নাম : কদম আলী ঘৰ নং : 467 বয়স : 20 লিঙ্গ : পুৰুষ		
ফটো উপলব্ধ		

902	1	HPQ0011951
নাম : মঞ্জুলা ৰায় পিতাৰ নাম : নাৰায়ন চন্দ্ৰ ৰায় ঘৰ নং : 212 বয়স : 38 লিঙ্গ : মহিলা		
ফটো উপলব্ধ		

903	1	HPQ0011952
নাম : বিপুল ৰায় পিতাৰ নাম : নাৰায়ন চন্দ্ৰ ৰায় ঘৰ নং : 212 বয়স : 38 লিঙ্গ : পুৰুষ		
ফটো উপলব্ধ		

904	1	BSW0212761
নাম : লিপিকা সিং পিতাৰ নাম : ননি সিং ঘৰ নং : 270 বয়স : 31 লিঙ্গ : মহিলা		
ফটো উপলব্ধ		

## ভোটাৰৰ সাৰাংশ

## A) ভোটাৰৰ সংখ্যা

	তালিকাৰ প্ৰকাৰ	তালিকাৰ চিনাক্তকৰণ	ভোটাৰৰ সংখ্যা							
			পুৰুষ	মহিলা	ওয় লিঙ্গ	মুঠ				
I	মূল তালিকা	মূল তালিকা	বিশেষ সংশোধন, 2026 চনৰ পূৰ্বৰ 2025 চনৰ মূল তালিকাৰ লগত থকা সংযোজন সমূহ একত্ৰিতকৰন কৰা তালিকা।				416	459	0	875
II	যোগ তালিকা	পৰিপূৰক 1	বিশেষ সংক্ষিপ্ত সংশোধন, 2026				6	15	0	21
		পৰিপূৰক 2	অনবিচ্ছিন্ন সংশোধন 2026				2	6	0	8
			মুঠ				8	21	0	29
III	বিয়োজন তালিকা	পৰিপূৰক 1	বিশেষ সংক্ষিপ্ত সংশোধন, 2026				15	14	0	29
		পৰিপূৰক 2	অনবিচ্ছিন্ন সংশোধন 2026				0	3	0	3
			মুঠ				15	17	0	32
IV	লিংগ ক্ষেত্ৰত পৰিবৰ্তনৰ বাবে পাৰ্থক্য					0	0	0	0	
এই সংশোধনৰ পিছত ভোটাৰ তালিকাত ভোটাৰৰ মুঠ সংখ্যা (I+II-III+IV)						409	463	0	872	

## B) শুধৰনীৰ সংখ্যা

তালিকাৰ প্ৰকাৰ	তালিকাৰ চিনাক্তকৰণ	শুধৰনীৰ সংখ্যা
পৰিপূৰক 1	বিশেষ সংক্ষিপ্ত সংশোধন, 2026	19
পৰিপূৰক 2	অনবিচ্ছিন্ন সংশোধন 2026	8
	মুঠ	27

নিৰ্বাচক পঞ্জীয়ন বিষয়াৰ স্বাক্ষৰ

E-মূত, S-স্থানান্তৰিত/ বাসস্থান পৰিবৰ্তন, R-প্ৰতিলিপি, M-নিখোজ, Q-অযোগ্য