



ভোটাৰ তালিকা 2026 S03 অসম

বিধানসভা সমষ্টিৰ নম্বৰ, নাম আৰু সংৰক্ষণৰ স্থিতি : 48 - টংলা (সাধাৰণ)		খণ্ড নং : 216																			
এই বিধানসভা সমষ্টিত কোন সংসদীয় সমষ্টিৰ অন্তৰ্গত তাৰ নম্বৰ, নাম আৰু সংৰক্ষণ স্থিতি : 4 - দৰং-ওদালগুৰি (সাধাৰণ)																					
1. সংশোধনৰ বিৱৰণ																					
সংশোধনৰ বছৰ	2026	তালিকাৰ চিনাক্তকৰণ																			
ভিত্তি তাৰিখ	01-04-2026	বিশেষ সংশোধন, 2026 চনৰ পূৰ্বৰ 2025 চনৰ মূল তালিকাৰ লগত থকা সংযোজন সমূহ একত্ৰিতকৰণ কৰা তালিকা।																			
সংশোধনৰ প্ৰকাৰ	বিশেষ সংশোধন 2026																				
প্ৰকাশনৰ তাৰিখ	23-03-2026																				
2. খণ্ড আৰু ভোটগ্ৰহন কেন্দ্ৰৰ বিৱৰণ																					
খণ্ডৰ অন্তৰ্গত এলেকা সমূহৰ নম্বৰ আৰু নাম																					
1-ভকতপাৰা	<table border="1" style="width: 100%; border-collapse: collapse;"> <tr> <td>মূল চহৰ/গাওঁ</td> <td>: ভকতপাৰা</td> </tr> <tr> <td>ৱাৰ্ড নং</td> <td>:</td> </tr> <tr> <td>ডাকঘৰ</td> <td>: ভকতপাৰা</td> </tr> <tr> <td>পুলিচ থানা</td> <td>: কলাইগাঁও</td> </tr> <tr> <td>ব্লক</td> <td>: কলাইগাঁও</td> </tr> <tr> <td>ৰাজহ চক্ৰ</td> <td>: কলাইগাঁও</td> </tr> <tr> <td>জিলা</td> <td>: ওদালগুৰি</td> </tr> <tr> <td>পিনকোড</td> <td>: 784190</td> </tr> </table>					মূল চহৰ/গাওঁ	: ভকতপাৰা	ৱাৰ্ড নং	:	ডাকঘৰ	: ভকতপাৰা	পুলিচ থানা	: কলাইগাঁও	ব্লক	: কলাইগাঁও	ৰাজহ চক্ৰ	: কলাইগাঁও	জিলা	: ওদালগুৰি	পিনকোড	: 784190
মূল চহৰ/গাওঁ	: ভকতপাৰা																				
ৱাৰ্ড নং	:																				
ডাকঘৰ	: ভকতপাৰা																				
পুলিচ থানা	: কলাইগাঁও																				
ব্লক	: কলাইগাঁও																				
ৰাজহ চক্ৰ	: কলাইগাঁও																				
জিলা	: ওদালগুৰি																				
পিনকোড	: 784190																				
3. ভোটগ্ৰহন কেন্দ্ৰৰ বিৱৰণ																					
ভোটগ্ৰহন কেন্দ্ৰৰ নম্বৰ আৰু নাম :	ভোটগ্ৰহন কেন্দ্ৰৰ প্ৰকাৰ (পুৰুষ/মহিলা/সাধাৰণ)		সাধাৰণ																		
216 - ভকতপাৰা প্ৰাথমিক বিদ্যালয়(সোঁফাল)	খণ্ডৰ অন্তৰ্গত সহায়ক ভোটগ্ৰহন কেন্দ্ৰৰ সংখ্যা :		0																		
ভোটগ্ৰহন কেন্দ্ৰৰ ঠিকনা :																					
শইকীয়াপাৰা এল.পি.স্কুল, 1, ভকতপাৰা পোঃঅঃ -ভকতপাৰা জিলা-ওদালগুৰি ৭৮৪১৯০																					
4. ভোটাৰৰ সংখ্যা																					
আৰম্ভনি ক্ৰমিক নং	শেষ ক্ৰমিক নং	মুঠ ভোটাৰ																			
		পুৰুষ	মহিলা	৩য় লিঙ্গ	মুঠ																
1	939	423	449	0	872																

নিৰ্বাচক পঞ্জীয়ন বিষয়াৰ স্বাক্ষৰ



Nazri Naksha

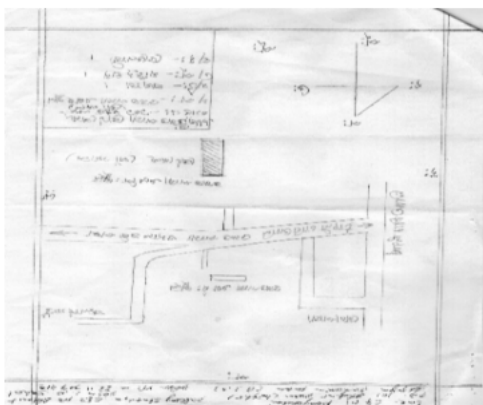

Google Map View



Polling Station Building Front View



ভোটগ্ৰহন কেন্দ্ৰৰ সন্মুখৰ দৃশ্য



Cad View

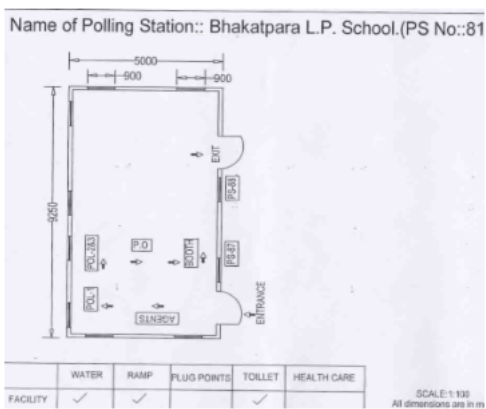

Key MAP View

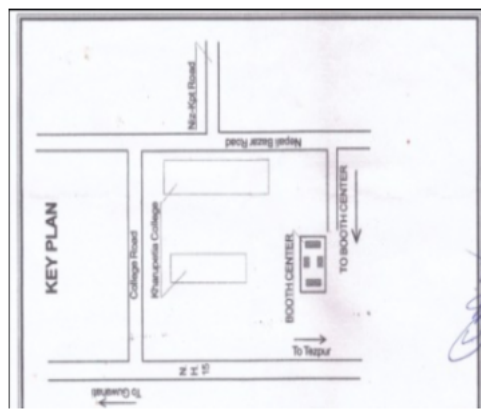



E	1	FCM8034579	ফটো উপলব্ধ	2	FCM8034580	ফটো উপলব্ধ	3	FCM2212693	ফটো উপলব্ধ		
নাম : বিপুল নাথ পিতাৰ নাম : তিলেশ্বৰ নাথ ঘৰ নং : 1 বয়স : 47 লিঙ্গ : পুৰুষ				নাম : ভনিতা নাথ স্বামীৰ নাম : বিপুল চন্দ্ৰ নাথ ঘৰ নং : 1 বয়স : 39 লিঙ্গ : মহিলা				নাম : কল্পনা নাথ স্বামীৰ নাম : পুতুল নাথ ঘৰ নং : 1 বয়স : 37 লিঙ্গ : মহিলা			
	4	FCM1802933	ফটো উপলব্ধ		5	FCM8034604	ফটো উপলব্ধ		6	FCM8034615	ফটো উপলব্ধ
নাম : বুৰী নাথ পিতাৰ নাম : বিপুল নাথ ঘৰ নং : 1 বয়স : 24 লিঙ্গ : মহিলা				নাম : বৈহাঙ বড়ো পিতাৰ নাম : পোৱাল বড়ো ঘৰ নং : 2 বয়স : 63 লিঙ্গ : পুৰুষ				নাম : বাসন্তী বড়ো স্বামীৰ নাম : বৈহাঙ বড়ো ঘৰ নং : 2 বয়স : 61 লিঙ্গ : মহিলা			
	7	FCM8034626	ফটো উপলব্ধ		8	FCM8034659	ফটো উপলব্ধ		9	FCM8034648	ফটো উপলব্ধ
নাম : জিতেন বড়ো পিতাৰ নাম : বৈহাঙ বড়ো ঘৰ নং : 2 বয়স : 41 লিঙ্গ : পুৰুষ				নাম : ৰিতেন বড়ো পিতাৰ নাম : বৈহাঙ বড়ো ঘৰ নং : 2 বয়স : 38 লিঙ্গ : পুৰুষ				নাম : মণিকা বড়ো স্বামীৰ নাম : জিতেন বড়ো ঘৰ নং : 2 বয়স : 33 লিঙ্গ : মহিলা			
	10	FCM0072116	ফটো উপলব্ধ		11	FCM8034671	ফটো উপলব্ধ		12	FCM8034682	ফটো উপলব্ধ
নাম : কৰবী বড়ো স্বামীৰ নাম : ৰিতেন বড়ো ঘৰ নং : 2 বয়স : 28 লিঙ্গ : মহিলা				নাম : পৰখা বড়ো পিতাৰ নাম : নাৰিন বড়ো ঘৰ নং : 3 বয়স : 57 লিঙ্গ : পুৰুষ				নাম : বাসন্তী বড়ো স্বামীৰ নাম : পৰখা বড়ো ঘৰ নং : 3 বয়স : 53 লিঙ্গ : মহিলা			
	13	FCM8034660	ফটো উপলব্ধ		14	FCM0111856	ফটো উপলব্ধ	S	15	FCM0408286	ফটো উপলব্ধ
নাম : মুকেশ বড়ো পিতাৰ নাম : পৰখা বড়ো ঘৰ নং : 3 বয়স : 36 লিঙ্গ : পুৰুষ				নাম : জনালী বড়ো স্বামীৰ নাম : নিপেন বড়ো ঘৰ নং : 3 বয়স : 35 লিঙ্গ : মহিলা				নাম : অনাৰি বড়ো পিতাৰ নাম : আদাও বড়ো ঘৰ নং : 3 বয়স : 27 লিঙ্গ : মহিলা			
S	16	FCM8034717	ফটো উপলব্ধ		17	FCM8034739	ফটো উপলব্ধ		18	FCM0139899	ফটো উপলব্ধ
নাম : সনসাই বড়ো স্বামীৰ নাম : ৰাতিকা বড়ো ঘৰ নং : 8 বয়স : 55 লিঙ্গ : মহিলা				নাম : তিলেই কলিতা ডেকা স্বামীৰ নাম : মনিৰাম ডেকা ঘৰ নং : 8 বয়স : 42 লিঙ্গ : মহিলা				নাম : অঞ্জনা বড়ো স্বামীৰ নাম : ধীৰেন চন্দ্ৰ বড়ো ঘৰ নং : 4 বয়স : 38 লিঙ্গ : মহিলা			
	19	FCM8034740	ফটো উপলব্ধ	E	20	FCM8034751	ফটো উপলব্ধ		21	FCM8034762	ফটো উপলব্ধ
নাম : পতেশ্বৰী ডেকা স্বামীৰ নাম : মিনাৰাম ডেকা ঘৰ নং : 5 বয়স : 77 লিঙ্গ : মহিলা				নাম : জন্মিৰাম ডেকা পিতাৰ নাম : মিনাৰাম ডেকা ঘৰ নং : 5 বয়স : 53 লিঙ্গ : পুৰুষ				নাম : নিৰ্মলা ডেকা পিতাৰ নাম : জন্মিৰাম ডেকা ঘৰ নং : 5 বয়স : 51 লিঙ্গ : মহিলা			
E	22	FCM8034808	ফটো উপলব্ধ		23	FCM1702323	ফটো উপলব্ধ	S	24	FCM0189506	ফটো উপলব্ধ
নাম : ৰতন চন্দ্ৰ বড়ো পিতাৰ নাম : কুঞ্জ বড়ো ঘৰ নং : 9 বয়স : 49 লিঙ্গ : পুৰুষ				নাম : ৰেবতী বড়ো স্বামীৰ নাম : ৰমেন বড়ো ঘৰ নং : 7 বয়স : 38 লিঙ্গ : মহিলা				নাম : মিনতি বড়ো পিতাৰ নাম : ৰতন চন্দ্ৰ বড়ো ঘৰ নং : 7 বয়স : 30 লিঙ্গ : মহিলা			
	25	FCM8040866	ফটো উপলব্ধ		26	FCM8034831	ফটো উপলব্ধ		27	QBH0077271	ফটো উপলব্ধ
নাম : ৰমেন বড়ো পিতাৰ নাম : ৰতন চন্দ্ৰ বড়ো ঘৰ নং : 9 বয়স : 30 লিঙ্গ : পুৰুষ				নাম : ফুলেশ্বৰী ডেকা পিতাৰ নাম : দেহীৰাম ডেকা ঘৰ নং : 8 বয়স : 51 লিঙ্গ : মহিলা				নাম : মাকন ডেকা পিতাৰ নাম : দেহীৰাম ডেকা ঘৰ নং : 8 বয়স : 49 লিঙ্গ : মহিলা			
R	28	QBH0080937	ফটো উপলব্ধ	R	29	QBH0090639	ফটো উপলব্ধ		30	FCM8034853	ফটো উপলব্ধ
নাম : মাকন ডেকা পিতাৰ নাম : দেহীৰাম ডেকা ঘৰ নং : 8 বয়স : 49 লিঙ্গ : মহিলা				নাম : মাকন ডেকা পিতাৰ নাম : দেহীৰাম ডেকা ঘৰ নং : 8 বয়স : 49 লিঙ্গ : মহিলা				নাম : মনিৰাম ডেকা পিতাৰ নাম : দেহীৰাম ডেকা ঘৰ নং : 8 বয়স : 47 লিঙ্গ : পুৰুষ			



<p>E 31 FCM8034864</p> <p>নাম : কলাৰাম বড়ো পিতাৰ নাম: লক্ষ্মী বড়ো ঘৰ নং : 9 বয়স : 79 লিঙ্গ : পুৰুষ</p> <p>ফটো উপলব্ধ</p>	<p>32 FCM8034897</p> <p>নাম : সন্ধিৰাম বড়ো পিতাৰ নাম: কলাৰাম বড়ো ঘৰ নং : 9 বয়স : 45 লিঙ্গ : পুৰুষ</p> <p>ফটো উপলব্ধ</p>	<p>33 FCM8034900</p> <p>নাম : পদমী বড়ো স্বামীৰ নাম: সন্ধিৰাম বড়ো ঘৰ নং : 9 বয়স : 39 লিঙ্গ : মহিলা</p> <p>ফটো উপলব্ধ</p>
<p>34 FCM8034886</p> <p>নাম : মিন বড়ো স্বামীৰ নাম: নিতুল বড়ো ঘৰ নং : 9 বয়স : 38 লিঙ্গ : মহিলা</p> <p>ফটো উপলব্ধ</p>	<p>35 FCM0404822</p> <p>নাম : বিজয় বড়ো পিতাৰ নাম: সন্ধিৰাম বড়ো ঘৰ নং : 9 বয়স : 26 লিঙ্গ : পুৰুষ</p> <p>ফটো উপলব্ধ</p>	<p>36 FCM0558361</p> <p>নাম : মনিলা বড়ো পিতাৰ নাম: খন্দি বড়ো ঘৰ নং : 9 বয়স : 25 লিঙ্গ : মহিলা</p> <p>ফটো উপলব্ধ</p>
<p>37 FCM8034911</p> <p>নাম : উপেন চন্দ্ৰ বড়ো পিতাৰ নাম: কুলাৰাম বড়ো ঘৰ নং : 10 বয়স : 54 লিঙ্গ : পুৰুষ</p> <p>ফটো উপলব্ধ</p>	<p>38 FCM8034922</p> <p>নাম : ফুলকন বড়ো স্বামীৰ নাম: উপেন চন্দ্ৰ বড়ো ঘৰ নং : 10 বয়স : 47 লিঙ্গ : মহিলা</p> <p>ফটো উপলব্ধ</p>	<p>S 39 QBH0091843</p> <p>নাম : জহৰুল সেখ পিতাৰ নাম: আসোমুদ্দিন সেখ ঘৰ নং : 10 বয়স : 41 লিঙ্গ : পুৰুষ</p> <p>ফটো উপলব্ধ</p>
<p>40 FCM0384388</p> <p>নাম : জাৰিনা বেগম স্বামীৰ নাম: জহৰুল সেখ ঘৰ নং : 10 বয়স : 32 লিঙ্গ : মহিলা</p> <p>ফটো উপলব্ধ</p>	<p>41 FCM0002709</p> <p>নাম : নলোৰঞ্জন বড়ো পিতাৰ নাম: উপেন চন্দ্ৰ বড়ো ঘৰ নং : 10 বয়স : 29 লিঙ্গ : পুৰুষ</p> <p>ফটো উপলব্ধ</p>	<p>42 FCM0426379</p> <p>নাম : তপন কুমাৰ বড়ো পিতাৰ নাম: উপেন চন্দ্ৰ বড়ো ঘৰ নং : 10 বয়স : 25 লিঙ্গ : পুৰুষ</p> <p>ফটো উপলব্ধ</p>
<p>43 FCM8034933</p> <p>নাম : কমল বড়ো পিতাৰ নাম: দিগিন বড়ো ঘৰ নং : 11 বয়স : 55 লিঙ্গ : পুৰুষ</p> <p>ফটো উপলব্ধ</p>	<p>44 FCM8034944</p> <p>নাম : বৃপালী বড়ো স্বামীৰ নাম: কমল বড়ো ঘৰ নং : 11 বয়স : 52 লিঙ্গ : মহিলা</p> <p>ফটো উপলব্ধ</p>	<p>S 45 FCM8040800</p> <p>নাম : মনিতা বড়ো পিতাৰ নাম: কমল বড়ো ঘৰ নং : 11 বয়স : 32 লিঙ্গ : মহিলা</p> <p>ফটো উপলব্ধ</p>
<p>46 FCM0011858</p> <p>নাম : নিজৰা বড়ো পিতাৰ নাম: কমলেশ্বৰ বড়ো ঘৰ নং : 11 বয়স : 27 লিঙ্গ : মহিলা</p> <p>ফটো উপলব্ধ</p>	<p>47 FCM0558478</p> <p>নাম : ডিম্পল বড়ো পিতাৰ নাম: কমল বড়ো ঘৰ নং : 11 বয়স : 25 লিঙ্গ : পুৰুষ</p> <p>ফটো উপলব্ধ</p>	<p>48 FCM8034966</p> <p>নাম : মাদেশ্বৰী ডেকা স্বামীৰ নাম: হেমচন্দ্ৰ ডেকা ঘৰ নং : 13 বয়স : 69 লিঙ্গ : মহিলা</p> <p>ফটো উপলব্ধ</p>
<p>49 FCM8034977</p> <p>নাম : প্ৰাঞ্জল ডেকা পিতাৰ নাম: হেমচন্দ্ৰ ডেকা ঘৰ নং : 13 বয়স : 36 লিঙ্গ : পুৰুষ</p> <p>ফটো উপলব্ধ</p>	<p>50 FCM8034988</p> <p>নাম : ৰচিন্দ্র কলিতা পিতাৰ নাম: ধৰনী কলিতা ঘৰ নং : 18 বয়স : 59 লিঙ্গ : পুৰুষ</p> <p>ফটো উপলব্ধ</p>	<p>51 FCM8034999</p> <p>নাম : জয়মতী কলিতা স্বামীৰ নাম: ৰচিন্দ্র কলিতা ঘৰ নং : 18 বয়স : 55 লিঙ্গ : মহিলা</p> <p>ফটো উপলব্ধ</p>
<p>52 FCM8035005</p> <p>নাম : দিলীপ কলিতা পিতাৰ নাম: ৰচিন্দ্র কলিতা ঘৰ নং : 18 বয়স : 39 লিঙ্গ : পুৰুষ</p> <p>ফটো উপলব্ধ</p>	<p>S 53 FCM8035016</p> <p>নাম : মৰমী কলিতা পিতাৰ নাম: ৰচিন্দ্র কলিতা ঘৰ নং : 18 বয়স : 36 লিঙ্গ : মহিলা</p> <p>ফটো উপলব্ধ</p>	<p>54 FCM0549329</p> <p>নাম : বিনিতা কলিতা স্বামীৰ নাম: দিলীপ কলিতা ঘৰ নং : 14 বয়স : 36 লিঙ্গ : মহিলা</p> <p>ফটো উপলব্ধ</p>
<p>55 FCM8035027</p> <p>নাম : বাসব চহৰীয়া পিতাৰ নাম: হালিৰাম চহৰীয়া ঘৰ নং : 15 বয়স : 57 লিঙ্গ : পুৰুষ</p> <p>ফটো উপলব্ধ</p>	<p>56 FCM8035038</p> <p>নাম : দিনেশ্বৰী চহৰীয়া স্বামীৰ নাম: বাসব চহৰীয়া ঘৰ নং : 15 বয়স : 53 লিঙ্গ : মহিলা</p> <p>ফটো উপলব্ধ</p>	<p>S 57 FCM2212397</p> <p>নাম : স্মৃতি চহৰীয়া পিতাৰ নাম: বাসব চহৰীয়া ঘৰ নং : 15 বয়স : 29 লিঙ্গ : মহিলা</p> <p>ফটো উপলব্ধ</p>
<p>#2 58 FCM2272805</p> <p>নাম : প্ৰজিত চহৰীয়া পিতাৰ নাম: বাসব চহৰীয়া ঘৰ নং : 15 বয়স : 26 লিঙ্গ : মহিলা</p> <p>ফটো উপলব্ধ</p>	<p>59 FCM8035061</p> <p>নাম : ৰঘুৰাম ডেকা পিতাৰ নাম: গুনিৰাম ডেকা ঘৰ নং : 16 বয়স : 49 লিঙ্গ : পুৰুষ</p> <p>ফটো উপলব্ধ</p>	<p>60 FCM8035072</p> <p>নাম : ভদ্রকান্ত ডেকা পিতাৰ নাম: গুনিৰাম ডেকা ঘৰ নং : 16 বয়স : 47 লিঙ্গ : পুৰুষ</p> <p>ফটো উপলব্ধ</p>



61	FCM8035083	ফটো উপলব্ধ	নাম : অকন ডেকা স্বামীৰ নাম: বধুৰাম ডেকা ঘৰ নং : ১৬ বয়স : 43 লিঙ্গ : মহিলা
62	FCM8041063	ফটো উপলব্ধ	নাম : দিপালী ডেকা স্বামীৰ নাম: ভদ্র কান্ত ডেকা ঘৰ নং : ১৬ বয়স : 32 লিঙ্গ : মহিলা
63	QBH0082362	ফটো উপলব্ধ	নাম : বুমাশ্ৰী ডেকা পিতাৰ নাম: বধু বাম ডেকা ঘৰ নং : 16 বয়স : 21 লিঙ্গ : মহিলা
64	FCM8035094	ফটো উপলব্ধ	নাম : কুমলী দাস স্বামীৰ নাম: ভবেশ দাস ঘৰ নং : ১৮ বয়স : 52 লিঙ্গ : মহিলা
65	FCM8035118	ফটো উপলব্ধ	নাম : ৰূপজ্যোতি দাস পিতাৰ নাম: ভবেশ দাস ঘৰ নং : ১৮ বয়স : 32 লিঙ্গ : পুৰুষ
66	FCM0469882	ফটো উপলব্ধ	নাম : সোনতৰা চহৰীয়া দাস স্বামীৰ নাম: ৰূপজ্যোতি দাস ঘৰ নং : 18 বয়স : 27 লিঙ্গ : মহিলা
67	FCM8035152	ফটো উপলব্ধ	নাম : কনকচন্দ্ৰ ডেকা পিতাৰ নাম: নাৰায়ন ডেকা ঘৰ নং : ১৯ বয়স : 55 লিঙ্গ : পুৰুষ
68	FCM8035163	ফটো উপলব্ধ	নাম : ভাগ্যলতা ডেকা স্বামীৰ নাম: কনকচন্দ্ৰ ডেকা ঘৰ নং : ১৯ বয়স : 49 লিঙ্গ : মহিলা
69	FCM8035174	ফটো উপলব্ধ	নাম : ৰাজিৱ চন্দ্ৰ ডেকা পিতাৰ নাম: বংশীধৰ ডেকা ঘৰ নং : ১৯ বয়স : 35 লিঙ্গ : পুৰুষ
70	FCM2212557	ফটো উপলব্ধ	নাম : গোলাপী ডেকা স্বামীৰ নাম: ৰাজীৱ চন্দ্ৰ ডেকা ঘৰ নং : ১৯ বয়স : 30 লিঙ্গ : মহিলা
S 71	FCM0384875	ফটো উপলব্ধ	নাম : ৰাজে বড়ো মাতৃৰ নাম: ৰবতী বড়ো ঘৰ নং : ১৯ বয়স : 28 লিঙ্গ : মহিলা
S 72	FCM0413674	ফটো উপলব্ধ	নাম : আমিনা বেগম স্বামীৰ নাম: আব্দুল ছালাম ঘৰ নং : 19 বয়স : 27 লিঙ্গ : মহিলা
73	FCM8035221	ফটো উপলব্ধ	নাম : হিৰন বৰুৱা পিতাৰ নাম: ভীৰাম বৰুৱা ঘৰ নং : ২০ বয়স : 61 লিঙ্গ : পুৰুষ
74	FCM8035232	ফটো উপলব্ধ	নাম : দীপক কুমাৰ বৰুৱা পিতাৰ নাম: ভীৰাম বৰুৱা ঘৰ নং : ২০ বয়স : 57 লিঙ্গ : পুৰুষ
75	FCM8035254	ফটো উপলব্ধ	নাম : উষা বৰুৱা স্বামীৰ নাম: ক্ষীৰোদ বৰুৱা ঘৰ নং : ২০ বয়স : 55 লিঙ্গ : মহিলা
76	FCM8035265	ফটো উপলব্ধ	নাম : জিনা বৰুৱা স্বামীৰ নাম: হিৰন বৰুৱা ঘৰ নং : ২০ বয়স : 51 লিঙ্গ : মহিলা
77	FCM8035276	ফটো উপলব্ধ	নাম : জয়াৰাণী বৰুৱা স্বামীৰ নাম: দীপক কুমাৰ বৰুৱা ঘৰ নং : ২০ বয়স : 47 লিঙ্গ : মহিলা
78	FCM8035287	ফটো উপলব্ধ	নাম : মাধৱ বৰুৱা পিতাৰ নাম: ৰমাকান্ত দাস ঘৰ নং : ২১ বয়স : 65 লিঙ্গ : পুৰুষ
79	FCM0698589	ফটো উপলব্ধ	নাম : হৰিদ্রা ডেকা বৰুৱা স্বামীৰ নাম: মাধৱ বৰুৱা ঘৰ নং : 21 বয়স : 54 লিঙ্গ : মহিলা
80	FCM8041121	ফটো উপলব্ধ	নাম : কুদীপ বৰুৱা পিতাৰ নাম: মাধৱ বৰুৱা ঘৰ নং : ২১ বয়স : 32 লিঙ্গ : পুৰুষ
81	FCM0393454	ফটো উপলব্ধ	নাম : তাপস মণি বৰুৱা পিতাৰ নাম: মাধৱ বৰুৱা ঘৰ নং : ২১ বয়স : 25 লিঙ্গ : পুৰুষ
82	FCM8035345	ফটো উপলব্ধ	নাম : মইনা ডেকা স্বামীৰ নাম: দেবেন্দ্ৰ ডেকা ঘৰ নং : ২২ বয়স : 72 লিঙ্গ : মহিলা
83	FCM8035356	ফটো উপলব্ধ	নাম : অনিমা ডেকা স্বামীৰ নাম: মহেন্দ্ৰ ডেকা ঘৰ নং : ২২ বয়স : 62 লিঙ্গ : মহিলা
84	FCM8035390	ফটো উপলব্ধ	নাম : ৰুবল কুমাৰ ডেকা পিতাৰ নাম: দেবেন্দ্ৰ ডেকা ঘৰ নং : ২২ বয়স : 47 লিঙ্গ : পুৰুষ
S 85	FCM0574251	ফটো উপলব্ধ	নাম : ধৰিত্ৰী বৰুৱা ডেকা স্বামীৰ নাম: ৰুবল কুমাৰ ডেকা ঘৰ নং : ২২ বয়স : 34 লিঙ্গ : মহিলা
S 86	FCM8041109	ফটো উপলব্ধ	নাম : নৱনীতা ডেকা পিতাৰ নাম: মহেন্দ্ৰ ডেকা ঘৰ নং : ২২ বয়স : 29 লিঙ্গ : মহিলা
87	FCM8035403	ফটো উপলব্ধ	নাম : বতাহী ডেকা স্বামীৰ নাম: টংকেশ্বৰ ডেকা ঘৰ নং : ২৩ বয়স : 68 লিঙ্গ : মহিলা
88	FCM8035414	ফটো উপলব্ধ	নাম : উদ্ধৱ ডেকা পিতাৰ নাম: টংকেশ্বৰ ডেকা ঘৰ নং : ২৩ বয়স : 49 লিঙ্গ : পুৰুষ
89	FCM8035425	ফটো উপলব্ধ	নাম : চন্দ্ৰকান্ত ডেকা পিতাৰ নাম: টংকেশ্বৰ ডেকা ঘৰ নং : ২৩ বয়স : 47 লিঙ্গ : পুৰুষ
90	FCM8035436	ফটো উপলব্ধ	নাম : মমী ডেকা স্বামীৰ নাম: উদ্ধৱ ডেকা ঘৰ নং : ২৩ বয়স : 41 লিঙ্গ : মহিলা



91 নাম : সুভদ্রা ডেকা স্বামীৰ নাম : চন্দ্ৰকান্ত ডেকা ঘৰ নং : ১৩ বয়স : 40 লিঙ্গ : মহিলা	FCM8035447 ফটো উপলব্ধ	92 নাম : লভিতা ডেকা পিতাৰ নাম : উদ্ধৱ চন্দ্ৰ ডেকা ঘৰ নং : ১৩ বয়স : 27 লিঙ্গ : মহিলা	FCM0288613 ফটো উপলব্ধ	93 নাম : টিম্পল ডেকা পিতাৰ নাম : উদ্ধৱ চন্দ্ৰ ডেকা ঘৰ নং : 23 বয়স : 25 লিঙ্গ : পুৰুষ	FCM1323922 ফটো উপলব্ধ
94 নাম : তনয়া ডেকা পিতাৰ নাম : চন্দ্ৰ কান্ত ডেকা ঘৰ নং : 23 বয়স : 20 লিঙ্গ : মহিলা	QBH0115899 ফটো উপলব্ধ	E 95 নাম : অৰবিন্দ ডেকা পিতাৰ নাম : পুনোৰাম ডেকা ঘৰ নং : ২৪ বয়স : 52 লিঙ্গ : পুৰুষ	FCM8035470 ফটো উপলব্ধ	S 96 নাম : পুতুল ডেকা পিতাৰ নাম : বিনন্দ ডেকা ঘৰ নং : ২৪ বয়স : 42 লিঙ্গ : মহিলা	FCM8035481 ফটো উপলব্ধ
97 নাম : নিপেন ডেকা পিতাৰ নাম : বিনন্দ ডেকা ঘৰ নং : ২৪ বয়স : 42 লিঙ্গ : পুৰুষ	FCM8035492 ফটো উপলব্ধ	98 নাম : দুলমনি হাজৰীকা স্বামীৰ নাম : অৰবিন্দ ডেকা ঘৰ নং : ২৪ বয়স : 36 লিঙ্গ : মহিলা	FCM8035505 ফটো উপলব্ধ	99 নাম : বৰ্ণালী ডেকা স্বামীৰ নাম : নিপেন ডেকা ঘৰ নং : 24 বয়স : 34 লিঙ্গ : মহিলা	FCM0090357 ফটো উপলব্ধ
S 100 নাম : ধীৰমনি ডেকা পিতাৰ নাম : ভূমিধৰ ডেকা ঘৰ নং : ২৫ বয়স : 42 লিঙ্গ : পুৰুষ	FCM8035527 ফটো উপলব্ধ	101 নাম : গুনেন্দ্ৰ ডেকা পিতাৰ নাম : ভূমিধৰ ডেকা ঘৰ নং : ২৫ বয়স : 40 লিঙ্গ : পুৰুষ	FCM8035538 ফটো উপলব্ধ	102 নাম : ৰচিদা বেগম স্বামীৰ নাম : ফৰিদ আলি ঘৰ নং : 25 বয়স : 34 লিঙ্গ : মহিলা	FCM0094425 ফটো উপলব্ধ
103 নাম : বিজু ডেকা স্বামীৰ নাম : গুনেন্দ্ৰ ডেকা ঘৰ নং : ২৫ বয়স : 28 লিঙ্গ : মহিলা	FCM0574293 ফটো উপলব্ধ	104 নাম : ৰজেশ্বৰী লহকৰ স্বামীৰ নাম : প্ৰদীপ লহকৰ ঘৰ নং : ২৬ বয়স : 67 লিঙ্গ : মহিলা	FCM8035550 ফটো উপলব্ধ	105 নাম : বুবুল লহকৰ পিতাৰ নাম : প্ৰদীপ লহকৰ ঘৰ নং : ২৬ বয়স : 49 লিঙ্গ : পুৰুষ	FCM8035561 ফটো উপলব্ধ
106 নাম : বলি লহকৰ পিতাৰ নাম : প্ৰদীপ লহকৰ ঘৰ নং : 26 বয়স : 48 লিঙ্গ : মহিলা	FCM0559617 ফটো উপলব্ধ	107 নাম : ভাৰতী লহকৰ স্বামীৰ নাম : বুবুল লহকৰ ঘৰ নং : ২৬ বয়স : 45 লিঙ্গ : মহিলা	FCM8035572 ফটো উপলব্ধ	108 নাম : মৃদলা লহকৰ পিতাৰ নাম : প্ৰদীপ লহকৰ ঘৰ নং : ২৬ বয়স : 30 লিঙ্গ : মহিলা	FCM8040753 ফটো উপলব্ধ
109 নাম : কন্দপ লহকৰ পিতাৰ নাম : প্ৰদীপ লহকৰ ঘৰ নং : ২৬ বয়স : 26 লিঙ্গ : পুৰুষ	FCM0296558 ফটো উপলব্ধ	110 নাম : হিমাংসী লহকৰ পিতাৰ নাম : বুবুল লহকৰ ঘৰ নং : 26 বয়স : 22 লিঙ্গ : মহিলা	QBH0099150 ফটো উপলব্ধ	S 111 নাম : আকাশ কুমাৰ বাগ্ৰী পিতাৰ নাম : খগেন বড়ো ঘৰ নং : 26 বয়স : 26 লিঙ্গ : পুৰুষ	FCM0408757 ফটো উপলব্ধ
E 112 নাম : লাহেশ্বৰী ডেকা স্বামীৰ নাম : পুনোৰাম কোঁহ ঘৰ নং : ২৭ বয়স : 82 লিঙ্গ : মহিলা	FCM8035618 ফটো উপলব্ধ	113 নাম : খগেন চন্দ্ৰ ডেকা পিতাৰ নাম : পুনোৰাম কোঁহ ঘৰ নং : ২৭ বয়স : 51 লিঙ্গ : পুৰুষ	FCM8035629 ফটো উপলব্ধ	114 নাম : মনিন্দ্ৰ ডেকা পিতাৰ নাম : পুনোৰাম কোঁহ ঘৰ নং : ২৭ বয়স : 49 লিঙ্গ : পুৰুষ	FCM8035630 ফটো উপলব্ধ
115 নাম : ধৰিত্ৰী ডেকা স্বামীৰ নাম : খগেন চন্দ্ৰ ডেকা ঘৰ নং : ২৭ বয়স : 45 লিঙ্গ : মহিলা	FCM8035641 ফটো উপলব্ধ	116 নাম : গায়ত্ৰী দেৱী ডেকা স্বামীৰ নাম : মনিন্দ্ৰ ডেকা ঘৰ নং : ২৭ বয়স : 42 লিঙ্গ : মহিলা	FCM8035652 ফটো উপলব্ধ	117 নাম : অৰন্ধতী ডেকা পিতাৰ নাম : খগেন ডেকা ঘৰ নং : 27 বয়স : 25 লিঙ্গ : মহিলা	FCM0536177 ফটো উপলব্ধ
118 নাম : নিয়ৰ প্ৰবাসী পিতাৰ নাম : মনিন্দ্ৰ ডেকা ঘৰ নং : 27 বয়স : 21 লিঙ্গ : মহিলা	QBH0026732 ফটো উপলব্ধ	119 নাম : জয়ন ডেকা পিতাৰ নাম : খগেন ডেকা ঘৰ নং : 27 বয়স : 20 লিঙ্গ : পুৰুষ	QBH0092064 ফটো উপলব্ধ	120 নাম : তিলক চন্দ্ৰ লহকৰ পিতাৰ নাম : চিন্তা লহকৰ ঘৰ নং : ২৮ বয়স : 85 লিঙ্গ : পুৰুষ	FCM8035663 ফটো উপলব্ধ



<p>E 121 FCM8035674</p> <p>নাম : বামেশ্বৰী লহকৰ স্বামীৰ নাম: তিলক চন্দ্ৰ লহকৰ ঘৰ নং : ২৮ বয়স : ৭৭ লিঙ্গ : মহিলা</p> <p>ফটো উপলব্ধ</p>	<p>122 FCM8035685</p> <p>নাম : নিৰদা লহকৰ পিতাৰ নাম: তিলক চন্দ্ৰ লহকৰ ঘৰ নং : ২৮ বয়স : 59 লিঙ্গ : মহিলা</p> <p>ফটো উপলব্ধ</p>	<p>123 FCM8035710</p> <p>নাম : ডিম্বেশ্বৰ লহকৰ পিতাৰ নাম: তিলক চন্দ্ৰ লহকৰ ঘৰ নং : ২৮ বয়স : 53 লিঙ্গ : পুৰুষ</p> <p>ফটো উপলব্ধ</p>
<p>S 124 FCM8035696</p> <p>নাম : মদন লহকৰ পিতাৰ নাম: তিলক চন্দ্ৰ লহকৰ ঘৰ নং : ২৮ বয়স : 51 লিঙ্গ : পুৰুষ</p> <p>ফটো উপলব্ধ</p>	<p>125 FCM8035721</p> <p>নাম : হৰিচন্দ্ৰ লহকৰ পিতাৰ নাম: তিলক চন্দ্ৰ লহকৰ ঘৰ নং : ২৮ বয়স : 47 লিঙ্গ : পুৰুষ</p> <p>ফটো উপলব্ধ</p>	<p>126 FCM2212579</p> <p>নাম : হিমা চহৰীয়া স্বামীৰ নাম: ডিম্বেশ্বৰ লহকৰ ঘৰ নং : ২৮ বয়স : 44 লিঙ্গ : মহিলা</p> <p>ফটো উপলব্ধ</p>
<p>S 127 FCM8035732</p> <p>নাম : জমিতা লহকৰ পিতাৰ নাম: তিলক চন্দ্ৰ লহকৰ ঘৰ নং : ২৮ বয়স : 41 লিঙ্গ : মহিলা</p> <p>ফটো উপলব্ধ</p>	<p>128 FCM0301168</p> <p>নাম : মোহিনী শইকীয়া স্বামীৰ নাম: হৰিচন্দ্ৰ লহকৰ ঘৰ নং : ২৮ বয়স : 41 লিঙ্গ : মহিলা</p> <p>ফটো উপলব্ধ</p>	<p>129 FCM8035765</p> <p>নাম : পবন চন্দ্ৰ ডেকা পিতাৰ নাম: গুল্পাৰাম ডেকা ঘৰ নং : ২৯ বয়স : 63 লিঙ্গ : পুৰুষ</p> <p>ফটো উপলব্ধ</p>
<p>130 FCM8035801</p> <p>নাম : মিন ডেকা স্বামীৰ নাম: পবন চন্দ্ৰ ডেকা ঘৰ নং : ২৯ বয়স : 54 লিঙ্গ : মহিলা</p> <p>ফটো উপলব্ধ</p>	<p>131 FCM8035798</p> <p>নাম : ধৰ্মেশ্বৰ ডেকা পিতাৰ নাম: গুল্পাৰাম ডেকা ঘৰ নং : ২৯ বয়স : 45 লিঙ্গ : পুৰুষ</p> <p>ফটো উপলব্ধ</p>	<p>132 FCM8035845</p> <p>নাম : উদয়াদিত্য ডেকা পিতাৰ নাম: পবন চন্দ্ৰ ডেকা ঘৰ নং : ২৯ বয়স : 33 লিঙ্গ : পুৰুষ</p> <p>ফটো উপলব্ধ</p>
<p>133 FCM0704460</p> <p>নাম : প্ৰীতিপুষ্পা দেৱী স্বামীৰ নাম: উদয়াদিত্য ডেকা ঘৰ নং : 29 বয়স : 33 লিঙ্গ : মহিলা</p> <p>ফটো উপলব্ধ</p>	<p>134 FCM8040924</p> <p>নাম : মৃদুপল ডেকা পিতাৰ নাম: পৰনচন্দ্ৰ ডেকা ঘৰ নং : ২৯ বয়স : 29 লিঙ্গ : পুৰুষ</p> <p>ফটো উপলব্ধ</p>	<p>135 FCM8035787</p> <p>নাম : দুৰ্লভ ডেকা পিতাৰ নাম: গুল্পাৰাম ডেকা ঘৰ নং : 29 বয়স : 53 লিঙ্গ : পুৰুষ</p> <p>ফটো উপলব্ধ</p>
<p>136 FCM0395368</p> <p>নাম : হৃদয়ানন্দ ৰাজবংশী পিতাৰ নাম: গজেন ডেকা ঘৰ নং : 29 বয়স : 25 লিঙ্গ : পুৰুষ</p> <p>ফটো উপলব্ধ</p>	<p>137 QBH0166694</p> <p>নাম : জন ডেকা পিতাৰ নাম: দুৰ্লভ ডেকা ঘৰ নং : 29 বয়স : 19 লিঙ্গ : পুৰুষ</p> <p>ফটো উপলব্ধ</p>	<p>138 FCM8035754</p> <p>নাম : খাটৌ ডেকা স্বামীৰ নাম: গুল্পাৰাম ডেকা ঘৰ নং : ২৯ বয়স : 79 লিঙ্গ : মহিলা</p> <p>ফটো উপলব্ধ</p>
<p>139 FCM8035776</p> <p>নাম : গজেন ডেকা পিতাৰ নাম: গুল্পাৰাম ডেকা ঘৰ নং : ২৯ বয়স : 61 লিঙ্গ : পুৰুষ</p> <p>ফটো উপলব্ধ</p>	<p>140 FCM8035812</p> <p>নাম : বিজয়া চহৰীয়া ডেকা স্বামীৰ নাম: গজেন ডেকা ঘৰ নং : ২৯ বয়স : 51 লিঙ্গ : মহিলা</p> <p>ফটো উপলব্ধ</p>	<p>141 FCM8035834</p> <p>নাম : ভূমিত্ৰা ডেকা স্বামীৰ নাম: দুৰ্লভ ডেকা ঘৰ নং : ২৯ বয়স : 38 লিঙ্গ : মহিলা</p> <p>ফটো উপলব্ধ</p>
<p>142 FCM0303917</p> <p>নাম : ৰশ্মিৰেখা ডেকা পিতাৰ নাম: গজেন ডেকা ঘৰ নং : ২৬ বয়স : 26 লিঙ্গ : মহিলা</p> <p>ফটো উপলব্ধ</p>	<p>E 143 FCM8035856</p> <p>নাম : জীবন লহকৰ পিতাৰ নাম: চিন্তা লহকৰ ঘৰ নং : ৩০ বয়স : 82 লিঙ্গ : পুৰুষ</p> <p>ফটো উপলব্ধ</p>	<p>144 FCM8035867</p> <p>নাম : দেহেশ্বৰী লহকৰ স্বামীৰ নাম: জীবন লহকৰ ঘৰ নং : ৩০ বয়স : 69 লিঙ্গ : মহিলা</p> <p>ফটো উপলব্ধ</p>
<p>E 145 FCM8035878</p> <p>নাম : খগেশ্বৰ লহকৰ পিতাৰ নাম: জীবন লহকৰ ঘৰ নং : ৩০ বয়স : 51 লিঙ্গ : পুৰুষ</p> <p>ফটো উপলব্ধ</p>	<p>146 FCM8035889</p> <p>নাম : কুন্তলা লহকৰ স্বামীৰ নাম: খগেশ্বৰ লহকৰ ঘৰ নং : ৩০ বয়স : 45 লিঙ্গ : মহিলা</p> <p>ফটো উপলব্ধ</p>	<p>147 FCM0574467</p> <p>নাম : মোচুমী লহকৰ পিতাৰ নাম: খগেশ্বৰ লহকৰ ঘৰ নং : ৩০ বয়স : 26 লিঙ্গ : মহিলা</p> <p>ফটো উপলব্ধ</p>
<p>148 FCM1324185</p> <p>নাম : লক্ষ্মী লহকৰ পিতাৰ নাম: খগেশ্বৰ লহকৰ ঘৰ নং : 30 বয়স : 24 লিঙ্গ : পুৰুষ</p> <p>ফটো উপলব্ধ</p>	<p>149 FCM8035890</p> <p>নাম : সন্ধিৰাম ডেকা পিতাৰ নাম: শ্ৰেয়সী ডেকা ঘৰ নং : ৩১ বয়স : 63 লিঙ্গ : পুৰুষ</p> <p>ফটো উপলব্ধ</p>	<p>150 FCM8035914</p> <p>নাম : বুল ডেকা স্বামীৰ নাম: সন্ধিৰাম ডেকা ঘৰ নং : ৩১ বয়স : 53 লিঙ্গ : মহিলা</p> <p>ফটো উপলব্ধ</p>



151 নাম : অঞ্জলিনী ডেকা পিতাৰ নাম: প্ৰেমৰাম ডেকা ঘৰ নং : ৩১ বয়স : 51 লিঙ্গ : মহিলা	FCM8035936 ফটো উপলব্ধ	152 নাম : বাণু ডেকা স্বামীৰ নাম: কুশেশ্বৰ ডেকা ঘৰ নং : ৩১ বয়স : 41 লিঙ্গ : মহিলা	FCM8035947 ফটো উপলব্ধ	153 নাম : নিপজ্যোতি ডেকা পিতাৰ নাম: সন্ধিৰাম ডেকা ঘৰ নং : ৩১ বয়স : 33 লিঙ্গ : পুৰুষ	FCM8035958 ফটো উপলব্ধ
154 নাম : ধীৰ জ্যোতি ডেকা পিতাৰ নাম: সন্ধিৰাম ডেকা ঘৰ নং : 31 বয়স : 28 লিঙ্গ : পুৰুষ	FCM0115949 ফটো উপলব্ধ	155 নাম : মনিকংকনা ডেকা পিতাৰ নাম: সন্ধিৰাম ডেকা ঘৰ নং : ৩১ বয়স : 26 লিঙ্গ : মহিলা	FCM0574459 ফটো উপলব্ধ	156 নাম : ধৰিত্ৰী ডেকা স্বামীৰ নাম: নিপজ্যোতি ডেকা ঘৰ নং : 31 বয়স : 26 লিঙ্গ : মহিলা	QBH0143503 ফটো উপলব্ধ
157 নাম : ঋতু পৰ্ণা ডেকা মাতৃৰ নাম: বানু ডেকা ঘৰ নং : 31 বয়স : 22 লিঙ্গ : মহিলা	QBH0080481 ফটো উপলব্ধ	158 নাম : পৰশুৰাম ডেকা পিতাৰ নাম: সন্তোৰাম ডেকা ঘৰ নং : ৩২ বয়স : 89 লিঙ্গ : পুৰুষ	FCM8035969 ফটো উপলব্ধ	159 নাম : মঞ্জু ডেকা পিতাৰ নাম: পৰশুৰাম ডেকা ঘৰ নং : ৩২ বয়স : 52 লিঙ্গ : মহিলা	FCM8035981 ফটো উপলব্ধ
160 নাম : লোহিত ডেকা পিতাৰ নাম: পৰশুৰাম ডেকা ঘৰ নং : ৩২ বয়স : 47 লিঙ্গ : পুৰুষ	FCM8035992 ফটো উপলব্ধ	161 নাম : অঞ্জলী বৰুৱা স্বামীৰ নাম: লোহিত ডেকা ঘৰ নং : ৩২ বয়স : 40 লিঙ্গ : মহিলা	FCM8036019 ফটো উপলব্ধ	162 নাম : বামেশ্বৰ ডেকা পিতাৰ নাম: মেঘো ডেকা ঘৰ নং : ৩৩ বয়স : 75 লিঙ্গ : পুৰুষ	FCM8036020 ফটো উপলব্ধ
163 নাম : লখেশ্বৰী ডেকা স্বামীৰ নাম: বামেশ্বৰ ডেকা ঘৰ নং : ৩৩ বয়স : 70 লিঙ্গ : মহিলা	FCM8036031 ফটো উপলব্ধ	164 নাম : কন্দৰ্প কুমাৰ ৰাজবংশী পিতাৰ নাম: কনক চন্দ্ৰ ৰাজবংশী ঘৰ নং : ৩৩ বয়স : 49 লিঙ্গ : পুৰুষ	FCM8036086 ফটো উপলব্ধ	165 নাম : নিৰুপমা ডেকা ৰাজবংশী স্বামীৰ নাম: কন্দৰ্প কুমাৰ ৰাজবংশী ঘৰ নং : ৩৩ বয়স : 47 লিঙ্গ : মহিলা	FCM8036042 ফটো উপলব্ধ
166 নাম : পবিত্ৰ ডেকা পিতাৰ নাম: বামেশ্বৰ ডেকা ঘৰ নং : ৩৩ বয়স : 40 লিঙ্গ : পুৰুষ	FCM8036064 ফটো উপলব্ধ	167 নাম : বিনীতা ঠাকুৰীয়া ডেকা স্বামীৰ নাম: পবিত্ৰ ডেকা ঘৰ নং : ৩৩ বয়স : 33 লিঙ্গ : মহিলা	FCM8036075 ফটো উপলব্ধ	168 নাম : হিমাংশু ৰাজবংশী পিতাৰ নাম: কন্দৰ্প কুঃ ৰাজবংশী ঘৰ নং : 33 বয়স : 19 লিঙ্গ : পুৰুষ	QBH0138420 ফটো উপলব্ধ
169 নাম : কামেশ্বৰ শইকীয়া পিতাৰ নাম: দণ্ডি ৰাম শইকীয়া ঘৰ নং : ৩৪ বয়স : 55 লিঙ্গ : পুৰুষ	FCM8036100 ফটো উপলব্ধ	170 নাম : সুভদ্রা শইকীয়া স্বামীৰ নাম: কামেশ্বৰ শইকীয়া ঘৰ নং : ৩৪ বয়স : 51 লিঙ্গ : মহিলা	FCM8036111 ফটো উপলব্ধ	171 নাম : তৃষ্ণা বৈশ্য শইকীয়া স্বামীৰ নাম: টিকেন্দ্র শইকীয়া ঘৰ নং : 34 বয়স : 34 লিঙ্গ : মহিলা	FCM0558833 ফটো উপলব্ধ
172 নাম : টিকেন্দ্র শইকীয়া পিতাৰ নাম: কামেশ্বৰ শইকীয়া ঘৰ নং : ৩৪ বয়স : 33 লিঙ্গ : পুৰুষ	FCM8036097 ফটো উপলব্ধ	173 নাম : বিকাশ শইকীয়া পিতাৰ নাম: কামেশ্বৰ শইকীয়া ঘৰ নং : ৩৪ বয়স : 27 লিঙ্গ : পুৰুষ	FCM0574582 ফটো উপলব্ধ	174 নাম : বনু শইকীয়া স্বামীৰ নাম: সবেশ্বৰ শইকীয়া ঘৰ নং : ৩৫ বয়স : 55 লিঙ্গ : মহিলা	FCM8036133 ফটো উপলব্ধ
175 নাম : গৌতম শইকীয়া পিতাৰ নাম: সবেশ্বৰ শইকীয়া ঘৰ নং : ৩৫ বয়স : 38 লিঙ্গ : পুৰুষ	FCM8036155 ফটো উপলব্ধ	176 নাম : নয়নজ্যোতি শইকীয়া পিতাৰ নাম: সবেশ্বৰ শইকীয়া ঘৰ নং : ৩৫ বয়স : 35 লিঙ্গ : পুৰুষ	FCM8036166 ফটো উপলব্ধ	177 নাম : নিচামনি ডেকা শইকীয়া স্বামীৰ নাম: গৌতম শইকীয়া ঘৰ নং : ৩৫ বয়স : 31 লিঙ্গ : মহিলা	FCM0574137 ফটো উপলব্ধ
S 178 নাম : চান্জুমণি বড়ো পিতাৰ নাম: আনন্দ বড়ো ঘৰ নং : ৩৬ বয়স : 27 লিঙ্গ : মহিলা	FCM0408203 ফটো উপলব্ধ	179 নাম : মুকুট শইকীয়া পিতাৰ নাম: আনন্দ শইকীয়া ঘৰ নং : ৩৬ বয়স : 57 লিঙ্গ : পুৰুষ	FCM8036199 ফটো উপলব্ধ	180 নাম : যশোদা শইকীয়া স্বামীৰ নাম: মুকুট শইকীয়া ঘৰ নং : ৩৬ বয়স : 55 লিঙ্গ : মহিলা	FCM8036202 ফটো উপলব্ধ



<p>S 181 FCM0393769</p> <p>নাম : কুশুম্বৰ বড়ো পিতাৰ নাম: সৰ্বল চন্দ্ৰ বড়ো ঘৰ নং : ৩৬ বয়স : 42 লিঙ্গ : পুৰুষ</p> <p>ফটো উপলব্ধ</p>	<p>182 FCM8036188</p> <p>নাম : বীনা শইকীয়া পিতাৰ নাম: মুকুট শইকীয়া ঘৰ নং : ৩৬ বয়স : 35 লিঙ্গ : মহিলা</p> <p>ফটো উপলব্ধ</p>	<p>S 183 FCM8036177</p> <p>নাম : টটমনি শইকীয়া পিতাৰ নাম: মুকুট শইকীয়া ঘৰ নং : ৩৬ বয়স : 35 লিঙ্গ : পুৰুষ</p> <p>ফটো উপলব্ধ</p>
<p>184 FCM1603752</p> <p>নাম : মনিসা বড়ো স্বামীৰ নাম: বাপুকন বড়ো ঘৰ নং : 36 বয়স : 23 লিঙ্গ : মহিলা</p> <p>ফটো উপলব্ধ</p>	<p>185 FCM8036235</p> <p>নাম : মদন কোঁৱৰ পিতাৰ নাম: কেশব নাৰায়ন কোঁৱৰ ঘৰ নং : ৩৭ বয়স : 55 লিঙ্গ : পুৰুষ</p> <p>ফটো উপলব্ধ</p>	<p>186 FCM8036224</p> <p>নাম : প্ৰণব কুমাৰ কোঁৱৰ পিতাৰ নাম: কেশব নাৰায়ন কোঁৱৰ ঘৰ নং : ৩৭ বয়স : 54 লিঙ্গ : পুৰুষ</p> <p>ফটো উপলব্ধ</p>
<p>187 FCM8036246</p> <p>নাম : কুশল কোঁৱৰ পিতাৰ নাম: কেশব নাৰায়ন কোঁৱৰ ঘৰ নং : ৩৭ বয়স : 51 লিঙ্গ : পুৰুষ</p> <p>ফটো উপলব্ধ</p>	<p>188 FCM8036257</p> <p>নাম : মামনি ডেকা কোঁৱৰ স্বামীৰ নাম: প্ৰণব কোঁৱৰ ঘৰ নং : ৩৭ বয়স : 42 লিঙ্গ : মহিলা</p> <p>ফটো উপলব্ধ</p>	<p>189 FCM8036268</p> <p>নাম : জীনা চেতিয়া কোঁৱৰ স্বামীৰ নাম: কুশল কোঁৱৰ ঘৰ নং : ৩৭ বয়স : 39 লিঙ্গ : মহিলা</p> <p>ফটো উপলব্ধ</p>
<p>190 FCM8036279</p> <p>নাম : মঞ্জলা বৰুৱা কোঁৱৰ স্বামীৰ নাম: মদন কোঁৱৰ ঘৰ নং : ৩৭ বয়স : 39 লিঙ্গ : মহিলা</p> <p>ফটো উপলব্ধ</p>	<p>191 FCM8036291</p> <p>নাম : মহেশ্বৰ ডেকা পিতাৰ নাম: ধেমলচন্দ্ৰ ডেকা ঘৰ নং : ৩৮ বয়স : 65 লিঙ্গ : পুৰুষ</p> <p>ফটো উপলব্ধ</p>	<p>192 FCM8036304</p> <p>নাম : ৰেন ডেকা স্বামীৰ নাম: কৰুনা কান্ত ডেকা ঘৰ নং : ৩৮ বয়স : 64 লিঙ্গ : মহিলা</p> <p>ফটো উপলব্ধ</p>
<p>193 FCM8036315</p> <p>নাম : শশী ডেকা স্বামীৰ নাম: মহেশ্বৰ ডেকা ঘৰ নং : ৩৮ বয়স : 55 লিঙ্গ : মহিলা</p> <p>ফটো উপলব্ধ</p>	<p>194 FCM8036326</p> <p>নাম : ৰাজীৱ ডেকা পিতাৰ নাম: কৰুনা কান্ত ডেকা ঘৰ নং : ৩৮ বয়স : 39 লিঙ্গ : পুৰুষ</p> <p>ফটো উপলব্ধ</p>	<p>195 FCM8040913</p> <p>নাম : পুৰী ডেকা পিতাৰ নাম: মহেশ্বৰ ডেকা ঘৰ নং : ৩৮ বয়স : 31 লিঙ্গ : মহিলা</p> <p>ফটো উপলব্ধ</p>
<p>196 FCM2278935</p> <p>নাম : মিন্টী মালাকাৰ স্বামীৰ নাম: ৰাজীৱ ডেকা ঘৰ নং : 38 বয়স : 31 লিঙ্গ : মহিলা</p> <p>ফটো উপলব্ধ</p>	<p>197 FCM2212375</p> <p>নাম : অংকুৰ ডেকা পিতাৰ নাম: মহেশ্বৰ ডেকা ঘৰ নং : ৩৮ বয়স : 31 লিঙ্গ : পুৰুষ</p> <p>ফটো উপলব্ধ</p>	<p>198 FCM8036348</p> <p>নাম : উৰ্মিলা নাথ পিতাৰ নাম: গোবিন্দৰাম নাথ ঘৰ নং : ৩৯ বয়স : 56 লিঙ্গ : মহিলা</p> <p>ফটো উপলব্ধ</p>
<p>199 FCM8036359</p> <p>নাম : দুল বালা নাথ পিতাৰ নাম: গোবিন্দৰাম নাথ ঘৰ নং : ৩৯ বয়স : 54 লিঙ্গ : মহিলা</p> <p>ফটো উপলব্ধ</p>	<p>200 FCM8036360</p> <p>নাম : দশমী নাথ পিতাৰ নাম: গোবিন্দৰাম নাথ ঘৰ নং : ৩৯ বয়স : 52 লিঙ্গ : মহিলা</p> <p>ফটো উপলব্ধ</p>	<p>201 FCM8036371</p> <p>নাম : বীনা নাথ পিতাৰ নাম: গোবিন্দৰাম নাথ ঘৰ নং : ৩৯ বয়স : 49 লিঙ্গ : মহিলা</p> <p>ফটো উপলব্ধ</p>
<p>202 FCM8036382</p> <p>নাম : উদ্ধৱ নাথ পিতাৰ নাম: গোবিন্দৰাম নাথ ঘৰ নং : ৩৯ বয়স : 48 লিঙ্গ : পুৰুষ</p> <p>ফটো উপলব্ধ</p>	<p>203 FCM8036406</p> <p>নাম : পূৰ্ণিমা শইকীয়া নাথ স্বামীৰ নাম: উদ্ধৱ নাথ ঘৰ নং : ৩৯ বয়স : 48 লিঙ্গ : মহিলা</p> <p>ফটো উপলব্ধ</p>	<p>204 FCM8036393</p> <p>নাম : মাধৱ নাথ পিতাৰ নাম: গোবিন্দৰাম নাথ ঘৰ নং : ৩৯ বয়স : 46 লিঙ্গ : পুৰুষ</p> <p>ফটো উপলব্ধ</p>
<p>205 FCM8036417</p> <p>নাম : তৰালী পাঠক নাথ স্বামীৰ নাম: মাধৱ নাথ ঘৰ নং : ৩৯ বয়স : 42 লিঙ্গ : মহিলা</p> <p>ফটো উপলব্ধ</p>	<p>206 FCM0525162</p> <p>নাম : ভায়লিনা নাথ পিতাৰ নাম: উদ্ধৱ নাথ ঘৰ নং : 39 বয়স : 25 লিঙ্গ : মহিলা</p> <p>ফটো উপলব্ধ</p>	<p>207 QBH0024430</p> <p>নাম : সুকন্যা দেৱী পিতাৰ নাম: উদ্ধৱ নাথ ঘৰ নং : 39 বয়স : 20 লিঙ্গ : মহিলা</p> <p>ফটো উপলব্ধ</p>
<p>208 FCM8036440</p> <p>নাম : সত্যচৰন নাথ পিতাৰ নাম: ভবেন নাথ ঘৰ নং : ৪০ বয়স : 49 লিঙ্গ : পুৰুষ</p> <p>ফটো উপলব্ধ</p>	<p>209 FCM8036462</p> <p>নাম : বৰ্ণালী নাথ স্বামীৰ নাম: সত্যচৰন নাথ ঘৰ নং : ৪০ বয়স : 40 লিঙ্গ : মহিলা</p> <p>ফটো উপলব্ধ</p>	<p>210 FCM1414317</p> <p>নাম : ভবেশ নাথ পিতাৰ নাম: সত্য চৰণ নাথ ঘৰ নং : 40 বয়স : 23 লিঙ্গ : পুৰুষ</p> <p>ফটো উপলব্ধ</p>



211	QBH0024521	ফটো উপলব্ধ	212	FCM8036473	ফটো উপলব্ধ	213	FCM8036495	ফটো উপলব্ধ
নাম : দিব্যজ্যোতি নাথ পিতাৰ নাম: সত্য চৰন নাথ ঘৰ নং : 40 বয়স : 20 লিঙ্গ : পুৰুষ			নাম : বাজেন নাথ পিতাৰ নাম: অতুল চন্দ্ৰ নাথ ঘৰ নং : 82 বয়স : 55 লিঙ্গ : পুৰুষ			নাম : ভক্তি নাথ স্বামীৰ নাম: বাজেন নাথ ঘৰ নং : 82 বয়স : 49 লিঙ্গ : মহিলা		
214	FCM8041212	ফটো উপলব্ধ	S 215	FCM0385468	ফটো উপলব্ধ	216	FCM1897180	ফটো উপলব্ধ
নাম : জয়ন নাথ পিতাৰ নাম: বাজেন নাথ ঘৰ নং : 82 বয়স : 30 লিঙ্গ : পুৰুষ			নাম : চুমি বড়ো স্বামীৰ নাম: গৌৰিন্দ বড়ো ঘৰ নং : 82 বয়স : 26 লিঙ্গ : মহিলা			নাম : গোলজাৰ হুছেইন পিতাৰ নাম: ছাইদুৰ বহমান ঘৰ নং : 41 বয়স : 25 লিঙ্গ : পুৰুষ		
S 217	FCM0408534	ফটো উপলব্ধ	E 218	FCM8036519	ফটো উপলব্ধ	219	FCM8036553	ফটো উপলব্ধ
নাম : বুকুল বড়ো পিতাৰ নাম: গুৰুেশ্বৰ বড়ো ঘৰ নং : 82 বয়স : 29 লিঙ্গ : পুৰুষ			নাম : হৰমোহন নাথ পিতাৰ নাম: কেশৱীৰাম নাথ ঘৰ নং : 82 বয়স : 92 লিঙ্গ : পুৰুষ			নাম : চিত্ত চৰণ নাথ পিতাৰ নাম: হৰ মোহন নাথ ঘৰ নং : 82 বয়স : 56 লিঙ্গ : পুৰুষ		
220	FCM8036542	ফটো উপলব্ধ	221	FCM8036586	ফটো উপলব্ধ	222	FCM0146217	ফটো উপলব্ধ
নাম : দেবকুমাৰ নাথ পিতাৰ নাম: হৰমোহন নাথ ঘৰ নং : 82 বয়স : 54 লিঙ্গ : পুৰুষ			নাম : ইলুমনি নাথ স্বামীৰ নাম: চিত্তচৰন নাথ ঘৰ নং : 82 বয়স : 45 লিঙ্গ : মহিলা			নাম : দিপ্তী বৰ্মন নাথ স্বামীৰ নাম: দেৱ কুমাৰ নাথ ঘৰ নং : 42 বয়স : 34 লিঙ্গ : মহিলা		
223	FCM0392886	ফটো উপলব্ধ	224	QBH0013755	ফটো উপলব্ধ	225	QBH0013748	ফটো উপলব্ধ
নাম : নীলোতপল নাথ পিতাৰ নাম: চিত্ত চৰণ নাথ ঘৰ নং : 82 বয়স : 25 লিঙ্গ : পুৰুষ			নাম : জ্যোতি প্ৰভা নাথ পিতাৰ নাম: দেৱ কুমাৰ নাথ ঘৰ নং : 42 বয়স : 23 লিঙ্গ : মহিলা			নাম : বিজিত মনি নাথ পিতাৰ নাম: দেৱ কুমাৰ নাথ ঘৰ নং : 42 বয়স : 20 লিঙ্গ : পুৰুষ		
226	FCM8036611	ফটো উপলব্ধ	227	FCM8036622	ফটো উপলব্ধ	228	FCM8036633	ফটো উপলব্ধ
নাম : প্ৰদীপ চন্দ্ৰ নাথ পিতাৰ নাম: ললিত নাথ ঘৰ নং : 83 বয়স : 61 লিঙ্গ : পুৰুষ			নাম : কুমুদচন্দ্ৰ নাথ পিতাৰ নাম: ললিত নাথ ঘৰ নং : 83 বয়স : 57 লিঙ্গ : পুৰুষ			নাম : ভান নাথ স্বামীৰ নাম: ভূপেন চন্দ্ৰ নাথ ঘৰ নং : 83 বয়স : 56 লিঙ্গ : মহিলা		
229	FCM8036644	ফটো উপলব্ধ	230	FCM8036655	ফটো উপলব্ধ	S 231	FCM8036666	ফটো উপলব্ধ
নাম : নৰ্মদা নাথ স্বামীৰ নাম: প্ৰদীপ চন্দ্ৰ নাথ ঘৰ নং : 83 বয়স : 51 লিঙ্গ : মহিলা			নাম : গোলাপী নাথ স্বামীৰ নাম: কুমুদ চন্দ্ৰ নাথ ঘৰ নং : 83 বয়স : 49 লিঙ্গ : মহিলা			নাম : অনৰেখা নাথ পিতাৰ নাম: বাবুল নাথ ঘৰ নং : 83 বয়স : 33 লিঙ্গ : মহিলা		
S 232	FCM0148635	ফটো উপলব্ধ	233	FCM0525394	ফটো উপলব্ধ	234	FCM0470070	ফটো উপলব্ধ
নাম : দীপিকা নাথ পিতাৰ নাম: ভানু মতী নাথ ঘৰ নং : 43 বয়স : 29 লিঙ্গ : মহিলা			নাম : হেমন্ত নাথ পিতাৰ নাম: ভূপেন চন্দ্ৰ নাথ ঘৰ নং : 43 বয়স : 27 লিঙ্গ : পুৰুষ			নাম : ধীৰাজ নাথ পিতাৰ নাম: প্ৰদীপ চন্দ্ৰ নাথ ঘৰ নং : 43 বয়স : 25 লিঙ্গ : পুৰুষ		
235	FCM0470146	ফটো উপলব্ধ	236	QBH0080325	ফটো উপলব্ধ	237	FCM8036688	ফটো উপলব্ধ
নাম : সৌৰভ নাথ পিতাৰ নাম: কুমুদ চন্দ্ৰ নাথ ঘৰ নং : 43 বয়স : 25 লিঙ্গ : পুৰুষ			নাম : নিহাৰিকা নাথ পিতাৰ নাম: প্ৰদীপ চন্দ্ৰ নাথ ঘৰ নং : 43 বয়স : 20 লিঙ্গ : মহিলা			নাম : নিৰ্মলা ডেকা স্বামীৰ নাম: গান্তিৰ ডেকা ঘৰ নং : 88 বয়স : 78 লিঙ্গ : মহিলা		
238	FCM8036699	ফটো উপলব্ধ	239	FCM8036713	ফটো উপলব্ধ	240	QBH0025460	ফটো উপলব্ধ
নাম : নৰেন্দ্ৰ চন্দ্ৰ ডেকা পিতাৰ নাম: গান্তিৰ ডেকা ঘৰ নং : 88 বয়স : 57 লিঙ্গ : পুৰুষ			নাম : নমিতা ডেকা স্বামীৰ নাম: নৰেন্দ্ৰ ডেকা ঘৰ নং : 88 বয়স : 49 লিঙ্গ : মহিলা			নাম : জ্যোতিমা ডেকা স্বামীৰ নাম: ব্ৰজেন ডেকা ঘৰ নং : 44 বয়স : 49 লিঙ্গ : মহিলা		



241 নাম : ব্ৰজেন ডেকা পিতাৰ নাম: গম্ভিৰ ডেকা ঘৰ নং : 88 বয়স : 46 লিঙ্গ : পুৰুষ	FCM8036702 ফটো উপলব্ধ	242 নাম : দ্বীপশিখা ডেকা পিতাৰ নাম: নৰেন্দ্ৰ চন্দ্ৰ ডেকা ঘৰ নং : 44 বয়স : 31 লিঙ্গ : মহিলা	FCM0150086 ফটো উপলব্ধ	243 নাম : জ্যোতিস্মিতা ডেকা পিতাৰ নাম: নৰেন্দ্ৰ চন্দ্ৰ ডেকা ঘৰ নং : 44 বয়স : 30 লিঙ্গ : মহিলা	FCM0150516 ফটো উপলব্ধ
E 244 নাম : নীলৱতী ডেকা স্বামীৰ নাম: হেমচন্দ্ৰ ডেকা ঘৰ নং : 89 বয়স : 89 লিঙ্গ : মহিলা	FCM8036735 ফটো উপলব্ধ	245 নাম : কুমলী হাজৰিকা স্বামীৰ নাম: টংকেশ্বৰ হাজৰিকা ঘৰ নং : 47 বয়স : 65 লিঙ্গ : মহিলা	FCM8036757 ফটো উপলব্ধ	246 নাম : বুবুল হাজৰিকা পিতাৰ নাম: টংকেশ্বৰ হাজৰিকা ঘৰ নং : 89 বয়স : 45 লিঙ্গ : পুৰুষ	FCM8036779 ফটো উপলব্ধ
247 নাম : বমেন হাজৰিকা পিতাৰ নাম: টংকেশ্বৰ হাজৰিকা ঘৰ নং : 89 বয়স : 39 লিঙ্গ : পুৰুষ	FCM8036780 ফটো উপলব্ধ	248 নাম : শিল্পী মনি হাজৰিকা স্বামীৰ নাম: বুবুল হাজৰিকা ঘৰ নং : 47 বয়স : 38 লিঙ্গ : মহিলা	FCM0157016 ফটো উপলব্ধ	249 নাম : দীপজ্যোতি ডেকা মাতৃৰ নাম: নিৰুপমা শইকীয়া ঘৰ নং : 89 বয়স : 25 লিঙ্গ : পুৰুষ	FCM0395608 ফটো উপলব্ধ
250 নাম : নিৰুপমা শইকীয়া পিতাৰ নাম: টংকেশ্বৰ হাজৰিকা ঘৰ নং : 47 বয়স : 47 লিঙ্গ : মহিলা	FCM8036768 ফটো উপলব্ধ	251 নাম : বেন নাথ স্বামীৰ নাম: উত্তম কুমাৰ নাথ ঘৰ নং : 89 বয়স : 71 লিঙ্গ : মহিলা	FCM8036815 ফটো উপলব্ধ	252 নাম : জলিম নাথ পিতাৰ নাম: উত্তম কুমাৰ নাথ ঘৰ নং : 89 বয়স : 47 লিঙ্গ : মহিলা	FCM8036837 ফটো উপলব্ধ
253 নাম : বিনয় কুমাৰ নাথ পিতাৰ নাম: উত্তম কুমাৰ নাথ ঘৰ নং : 89 বয়স : 43 লিঙ্গ : পুৰুষ	FCM8036848 ফটো উপলব্ধ	254 নাম : বিনীতা নাথ পিতাৰ নাম: উত্তম কুমাৰ নাথ ঘৰ নং : 89 বয়স : 41 লিঙ্গ : মহিলা	FCM8036859 ফটো উপলব্ধ	255 নাম : প্ৰসন্ন ডেকা পিতাৰ নাম: ৰজত ডেকা ঘৰ নং : 50 বয়স : 63 লিঙ্গ : পুৰুষ	FCM8036871 ফটো উপলব্ধ
256 নাম : বল ডেকা পিতাৰ নাম: ৰজত ডেকা ঘৰ নং : 50 বয়স : 58 লিঙ্গ : মহিলা	FCM8036882 ফটো উপলব্ধ	257 নাম : ভনীতা ডেকা স্বামীৰ নাম: প্ৰসন্ন ডেকা ঘৰ নং : 50 বয়স : 55 লিঙ্গ : মহিলা	FCM8036906 ফটো উপলব্ধ	258 নাম : তুলিকা ডেকা স্বামীৰ নাম: মিত্তু ডেকা ঘৰ নং : 50 বয়স : 48 লিঙ্গ : মহিলা	FCM2212513 ফটো উপলব্ধ
259 নাম : জ্যোতিষ ডেকা পিতাৰ নাম: প্ৰসন্ন ডেকা ঘৰ নং : 50 বয়স : 37 লিঙ্গ : পুৰুষ	FCM8036917 ফটো উপলব্ধ	S 260 নাম : হিৰনময়ী ডেকা পিতাৰ নাম: প্ৰসন্ন ডেকা ঘৰ নং : 50 বয়স : 33 লিঙ্গ : মহিলা	FCM8036928 ফটো উপলব্ধ	261 নাম : পলাশ ডেকা পিতাৰ নাম: প্ৰসন্ন ডেকা ঘৰ নং : 50 বয়স : 30 লিঙ্গ : পুৰুষ	FCM0163915 ফটো উপলব্ধ
262 নাম : পাপৰী ডেকা স্বামীৰ নাম: জ্যোতিষ ডেকা ঘৰ নং : 50 বয়স : 28 লিঙ্গ : মহিলা	HPQ0217943 ফটো উপলব্ধ	263 নাম : মিন্টু কুমাৰ ডেকা পিতাৰ নাম: ৰজত চন্দ্ৰ ডেকা ঘৰ নং : 50 বয়স : 56 লিঙ্গ : পুৰুষ	FCM8036893 ফটো উপলব্ধ	264 নাম : শাহাজামাল পিতাৰ নাম: আব্দুল মাজিদ ঘৰ নং : 59 বয়স : 31 লিঙ্গ : পুৰুষ	FCM0176669 ফটো উপলব্ধ
265 নাম : মৰ্ত্তভান নেছা স্বামীৰ নাম: শাহাজামাল ঘৰ নং : 59 বয়স : 28 লিঙ্গ : মহিলা	FCM0176958 ফটো উপলব্ধ	266 নাম : সজাতা চৌহান পিতাৰ নাম: বিশ্বনাথ চৌহান ঘৰ নং : 66 বয়স : 23 লিঙ্গ : মহিলা	QBH0082388 ফটো উপলব্ধ	S 267 নাম : ভাণিতা বড়ো পিতাৰ নাম: বাসু বাম বড়ো ঘৰ নং : 98 বয়স : 27 লিঙ্গ : মহিলা	FCM0405977 ফটো উপলব্ধ
268 নাম : হিৰামনী ডেকা স্বামীৰ নাম: জয়ন্ত ৰঞ্জন নাথ ঘৰ নং : 83 বয়স : 28 লিঙ্গ : মহিলা	HPS0324228 ফটো উপলব্ধ	269 নাম : ছাদাম হুছেইন পিতাৰ নাম: আক্কেল আলী ঘৰ নং : 88 বয়স : 30 লিঙ্গ : পুৰুষ	FCM0207647 ফটো উপলব্ধ	270 নাম : আতিফা খাতুন স্বামীৰ নাম: ছাদাম হুছেইন ঘৰ নং : 88 বয়স : 23 লিঙ্গ : মহিলা	FCM1924620 ফটো উপলব্ধ



271 নাম : বিনন্দ বিশ্বাস পিতাৰ নাম: নিতানন্দ বিশ্বাস ঘৰ নং : 119 বয়স : 41 লিঙ্গ : পুৰুষ	FCM8041154 ফটো উপলব্ধ	272 নাম : নমিতা বিশ্বাস স্বামীৰ নাম: বিনন্দ বিশ্বাস ঘৰ নং : 119 বয়স : 36 লিঙ্গ : মহিলা	FCM8041223 ফটো উপলব্ধ	273 নাম : ৰাজ বিশ্বাস মাতৃৰ নাম: মাৰী বিশ্বাস ঘৰ নং : 117 বয়স : 30 লিঙ্গ : পুৰুষ	FCM0017889 ফটো উপলব্ধ
274 নাম : সুনিতা বড়ো স্বামীৰ নাম: মনুৰঞ্জন বড়ো ঘৰ নং : 117 বয়স : 23 লিঙ্গ : মহিলা	FCM1498211 ফটো উপলব্ধ	275 নাম : অৰ্চনা চলিহা স্বামীৰ নাম: ধ্ৰুৱজ্যোতি বৰুৱা ঘৰ নং : 123 বয়স : 34 লিঙ্গ : মহিলা	FCM2272532 ফটো উপলব্ধ	276 নাম : প্ৰীতি আহমেদ পিতাৰ নাম: আনোৱাৰ হুছেইন ঘৰ নং : 129 বয়স : 41 লিঙ্গ : মহিলা	FCM8037001 ফটো উপলব্ধ
S 277 নাম : বিকাশ নাথ পিতাৰ নাম: খগেন চন্দ্ৰ নাথ ঘৰ নং : 131 বয়স : 25 লিঙ্গ : পুৰুষ	FCM0538611 ফটো উপলব্ধ	278 নাম : ৰশ্মি বাচফৰ পিতাৰ নাম: বিদেশী বাচফৰ ঘৰ নং : 130 বয়স : 45 লিঙ্গ : মহিলা	FCM8037034 ফটো উপলব্ধ	279 নাম : সুৰেশ বাচফৰ পিতাৰ নাম: বিদেশী বাচফৰ ঘৰ নং : 130 বয়স : 41 লিঙ্গ : পুৰুষ	FCM8037045 ফটো উপলব্ধ
280 নাম : মুন্নি বাচফৰ স্বামীৰ নাম: সুৰেশ বাচফৰ ঘৰ নং : 130 বয়স : 37 লিঙ্গ : মহিলা	FCM8037056 ফটো উপলব্ধ	281 নাম : সংগীতা বাচফৰ মাতৃৰ নাম: ৰশ্মি বাচফৰ ঘৰ নং : 133 বয়স : 20 লিঙ্গ : মহিলা	QBH0082370 ফটো উপলব্ধ	282 নাম : নিখিল বাচফৰ পিতাৰ নাম: ৰাজেন বাচফৰ ঘৰ নং : 133 বয়স : 20 লিঙ্গ : পুৰুষ	QBH0149419 ফটো উপলব্ধ
283 নাম : যাদৱ চন্দ্ৰ কোঁৱৰ পিতাৰ নাম: ভাদিৰাম কোঁৱৰ ঘৰ নং : 136 বয়স : 63 লিঙ্গ : পুৰুষ	FCM8037078 ফটো উপলব্ধ	284 নাম : নিৰপমা কোঁৱৰ স্বামীৰ নাম: যাদৱ চন্দ্ৰ কোঁৱৰ ঘৰ নং : 136 বয়স : 56 লিঙ্গ : মহিলা	FCM8037090 ফটো উপলব্ধ	285 নাম : লক্ষ্মণ কোঁৱৰ পিতাৰ নাম: ভাদিৰাম কোঁৱৰ ঘৰ নং : 136 বয়স : 55 লিঙ্গ : পুৰুষ	FCM8037089 ফটো উপলব্ধ
286 নাম : মনালজিৎ কোঁৱৰ পিতাৰ নাম: যাদৱ চন্দ্ৰ কোঁৱৰ ঘৰ নং : 136 বয়স : 41 লিঙ্গ : পুৰুষ	FCM8037103 ফটো উপলব্ধ	287 নাম : মণালী হাজৰীকা কোঁৱৰ স্বামীৰ নাম: মণালজিৎ কোঁৱৰ ঘৰ নং : 136 বয়স : 37 লিঙ্গ : মহিলা	FCM0033027 ফটো উপলব্ধ	S 288 নাম : মিনাক্ষী কোঁৱৰ পিতাৰ নাম: যাদৱ কোঁৱৰ ঘৰ নং : 136 বয়স : 33 লিঙ্গ : মহিলা	FCM8037114 ফটো উপলব্ধ
289 নাম : লালচান বাদছাহ পিতাৰ নাম: অমেজুদ্দীন আলী ঘৰ নং : 138 বয়স : 22 লিঙ্গ : পুৰুষ	FCM1885185 ফটো উপলব্ধ	290 নাম : শশীন্দ্ৰ চহৰীয়া পিতাৰ নাম: দীন নাথ কোঁৱৰ ঘৰ নং : 180 বয়স : 74 লিঙ্গ : পুৰুষ	FCM8037125 ফটো উপলব্ধ	291 নাম : দ্বীপেন্দ্ৰ নাৰায়ন কোঁৱৰ পিতাৰ নাম: দীননাথ কোঁৱৰ ঘৰ নং : 180 বয়স : 61 লিঙ্গ : পুৰুষ	FCM8037136 ফটো উপলব্ধ
292 নাম : ববিতা কোঁৱৰ স্বামীৰ নাম: দীপেন্দ্ৰ নাৰায়ন কোঁৱৰ ঘৰ নং : 180 বয়স : 51 লিঙ্গ : মহিলা	FCM8037158 ফটো উপলব্ধ	293 নাম : মানবজ্যোতি চহৰীয়া পিতাৰ নাম: শশীন্দ্ৰ চহৰীয়া ঘৰ নং : 180 বয়স : 45 লিঙ্গ : পুৰুষ	FCM8037169 ফটো উপলব্ধ	294 নাম : ৰূপজ্যোতি চহৰীয়া পিতাৰ নাম: শশীন্দ্ৰ চহৰীয়া ঘৰ নং : 180 বয়স : 39 লিঙ্গ : মহিলা	FCM8037170 ফটো উপলব্ধ
295 নাম : নয়নজ্যোতি চহৰীয়া পিতাৰ নাম: শশীন্দ্ৰ চহৰীয়া ঘৰ নং : 180 বয়স : 37 লিঙ্গ : পুৰুষ	FCM8037181 ফটো উপলব্ধ	296 নাম : কুন্তলা চৌধৰী চহৰীয়া স্বামীৰ নাম: মানৱ জ্যোতি চহৰীয়া ঘৰ নং : 140 বয়স : 36 লিঙ্গ : মহিলা	FCM0036467 ফটো উপলব্ধ	297 নাম : ৰতনী চৌহান স্বামীৰ নাম: মনু চৌহান ঘৰ নং : 180 বয়স : 35 লিঙ্গ : মহিলা	FCM8037192 ফটো উপলব্ধ
298 নাম : সাগৰনীল কোঁৱৰ পিতাৰ নাম: দ্বীপেন্দ্ৰ নাৰায়ন কোঁৱৰ ঘৰ নং : 140 বয়স : 27 লিঙ্গ : পুৰুষ	FCM0037036 ফটো উপলব্ধ	299 নাম : জেসমিনা বেগম স্বামীৰ নাম: হাচমত আলী ঘৰ নং : 181 বয়স : 25 লিঙ্গ : মহিলা	FCM1351543 ফটো উপলব্ধ	300 নাম : হৰেশ্বৰ শৰ্মা পিতাৰ নাম: কমলাকান্ত শৰ্মা ঘৰ নং : 182 বয়স : 70 লিঙ্গ : পুৰুষ	FCM8037216 ফটো উপলব্ধ



301 নাম : বাপুতী দেৱ শৰ্মা পিতাৰ নাম: কমলাকান্ত শৰ্মা ঘৰ নং : 182 বয়স : 69 লিঙ্গ : পুৰুষ	FCM8037227 ফটো উপলব্ধ	302 নাম : পঞ্চমী দেবী স্বামীৰ নাম: হৰেশ্বৰ শৰ্মা ঘৰ নং : 182 বয়স : 54 লিঙ্গ : মহিলা	FCM8037261 ফটো উপলব্ধ	303 নাম : দুগেশ্বৰ শৰ্মা পিতাৰ নাম: কমলাকান্ত শৰ্মা ঘৰ নং : 182 বয়স : 52 লিঙ্গ : পুৰুষ	FCM8037249 ফটো উপলব্ধ
304 নাম : কল্পনা দেৱী স্বামীৰ নাম: বাপুতী দেৱশৰ্মা ঘৰ নং : 182 বয়স : 51 লিঙ্গ : মহিলা	FCM8037272 ফটো উপলব্ধ	305 নাম : দেৱ কুমাৰ শৰ্মা পিতাৰ নাম: কমলাকান্ত শৰ্মা ঘৰ নং : 182 বয়স : 50 লিঙ্গ : পুৰুষ	FCM8037250 ফটো উপলব্ধ	E 306 নাম : ননি দেবী স্বামীৰ নাম: দুগেশ্বৰ শৰ্মা ঘৰ নং : 182 বয়স : 40 লিঙ্গ : মহিলা	FCM8037283 ফটো উপলব্ধ
307 নাম : দিব্যজ্যোতি শৰ্মা পিতাৰ নাম: বাপুতী দেৱ শৰ্মা ঘৰ নং : 142 বয়স : 34 লিঙ্গ : পুৰুষ	FCM8037205 ফটো উপলব্ধ	308 নাম : মাস্পী চৌহান পিতাৰ নাম: ৰাধেশ্যাম চৌহান ঘৰ নং : 142 বয়স : 28 লিঙ্গ : মহিলা	FCM0559005 ফটো উপলব্ধ	309 নাম : মল্লিকা শৰ্মা পিতাৰ নাম: হৰেশ্বৰ শৰ্মা ঘৰ নং : 142 বয়স : 28 লিঙ্গ : মহিলা	FCM0574863 ফটো উপলব্ধ
310 নাম : ৰাজেশ চৌহান পিতাৰ নাম: ৰাধেশ্যাম চৌহান ঘৰ নং : 142 বয়স : 25 লিঙ্গ : পুৰুষ	FCM0602425 ফটো উপলব্ধ	311 নাম : ভৃগু চৌহান পিতাৰ নাম: সুনীল চৌহান ঘৰ নং : 142 বয়স : 19 লিঙ্গ : পুৰুষ	QBH0106237 ফটো উপলব্ধ	312 নাম : জিতেন্দ্ৰ কুমাৰ ডেকা পিতাৰ নাম: বেনুধৰ ডেকা ঘৰ নং : 188 বয়স : 59 লিঙ্গ : পুৰুষ	FCM8037294 ফটো উপলব্ধ
313 নাম : দিপালী ডেকা স্বামীৰ নাম: জিতেন ডেকা ঘৰ নং : 188 বয়স : 51 লিঙ্গ : মহিলা	FCM8037307 ফটো উপলব্ধ	314 নাম : মানস ৰঞ্জন ডেকা পিতাৰ নাম: জিতেন্দ্ৰ কুমাৰ ডেকা ঘৰ নং : 188 বয়স : 29 লিঙ্গ : পুৰুষ	FCM0288480 ফটো উপলব্ধ	315 নাম : পল্লৱ নয়ন ডেকা পিতাৰ নাম: জিতেন্দ্ৰ কুমাৰ ডেকা ঘৰ নং : 144 বয়স : 22 লিঙ্গ : পুৰুষ	FCM2278893 ফটো উপলব্ধ
S 316 নাম : বীমা ৰামছিয়াৰী স্বামীৰ নাম: ভূপেন্দ্ৰ নাথ বড়ো ঘৰ নং : 145 বয়স : 34 লিঙ্গ : মহিলা	FCM0543298 ফটো উপলব্ধ	317 নাম : ৰামচন্দ্ৰ চৌহান পিতাৰ নাম: উমাপতি চৌহান ঘৰ নং : 186 বয়স : 57 লিঙ্গ : পুৰুষ	FCM8037329 ফটো উপলব্ধ	318 নাম : নন্দ কুমাৰ চৌহান পিতাৰ নাম: উমাপতি চৌহান ঘৰ নং : 186 বয়স : 56 লিঙ্গ : পুৰুষ	FCM8037330 ফটো উপলব্ধ
319 নাম : ৰঞ্জু দেবী স্বামীৰ নাম: বদ্বিনাথ চৌহান ঘৰ নং : 186 বয়স : 53 লিঙ্গ : মহিলা	FCM8037341 ফটো উপলব্ধ	320 নাম : মিনতি চৌহান স্বামীৰ নাম: ৰামচন্দ্ৰ চৌহান ঘৰ নং : 186 বয়স : 49 লিঙ্গ : মহিলা	FCM8037352 ফটো উপলব্ধ	321 নাম : মনোজ কুমাৰ চৌহান পিতাৰ নাম: নন্দলাল চৌহান ঘৰ নং : 146 বয়স : 49 লিঙ্গ : পুৰুষ	QBH0116962 ফটো উপলব্ধ
322 নাম : লক্ষ্মীনি চৌহান স্বামীৰ নাম: নন্দ কিশোৰ চৌহান ঘৰ নং : 186 বয়স : 41 লিঙ্গ : মহিলা	FCM8037363 ফটো উপলব্ধ	323 নাম : কিৰণ বাল্লা চৌহান স্বামীৰ নাম: সঞ্জীৱ কুমাৰ চৌহান ঘৰ নং : 146 বয়স : 38 লিঙ্গ : মহিলা	FCM1694298 ফটো উপলব্ধ	324 নাম : জনউতি চৌহান স্বামীৰ নাম: মনোজ কুমাৰ চৌহান ঘৰ নং : 186 বয়স : 37 লিঙ্গ : মহিলা	FCM8037385 ফটো উপলব্ধ
325 নাম : সঞ্জীৱ কুমাৰ চৌহান পিতাৰ নাম: বদ্বিনাথ চৌহান ঘৰ নং : 186 বয়স : 34 লিঙ্গ : পুৰুষ	FCM8037396 ফটো উপলব্ধ	326 নাম : মিনতি চৌহান স্বামীৰ নাম: সঞ্জীৱ কুমাৰ চৌহান ঘৰ নং : 146 বয়স : 33 লিঙ্গ : মহিলা	FCM1694355 ফটো উপলব্ধ	327 নাম : সঞ্জয় কুমাৰ চৌহান পিতাৰ নাম: বদ্বী নাথ চৌহান ঘৰ নং : 186 বয়স : 30 লিঙ্গ : পুৰুষ	FCM8040902 ফটো উপলব্ধ
328 নাম : ভৰত চৌহান পিতাৰ নাম: ৰাম চন্দ্ৰ চৌহান ঘৰ নং : 186 বয়স : 28 লিঙ্গ : পুৰুষ	FCM0574368 ফটো উপলব্ধ	329 নাম : ৰাভুল কুমাৰ চৌহান পিতাৰ নাম: বদ্বিনাথ চৌহান ঘৰ নং : 146 বয়স : 27 লিঙ্গ : পুৰুষ	FCM0040998 ফটো উপলব্ধ	330 নাম : কৃষ্ণ চৌহান পিতাৰ নাম: হৰেশ্বৰ চৌহান ঘৰ নং : 146 বয়স : 27 লিঙ্গ : মহিলা	BPJ0344259 ফটো উপলব্ধ



331	FCM0558445	ফটো উপলব্ধ	332	FCM2272722	ফটো উপলব্ধ	333	QBH0145763	ফটো উপলব্ধ
নাম : শ্ৰীযংকা দেবী পিতাৰ নাম: ৰামচন্দ্ৰ চৌহান ঘৰ নং : 146 বয়স : 25 লিঙ্গ : মহিলা			নাম : শ্ৰীতম চৌহান পিতাৰ নাম: নন্দ কুমাৰ চৌহান ঘৰ নং : 146 বয়স : 21 লিঙ্গ : পুৰুষ			নাম : অনপমা দেবী পিতাৰ নাম: নন্দ কুমাৰ চৌহান ঘৰ নং : 146 বয়স : 19 লিঙ্গ : মহিলা		
334	FCM8037409	ফটো উপলব্ধ	335	FCM8037410	ফটো উপলব্ধ	336	FCM8037432	ফটো উপলব্ধ
নাম : যমুনা চৌহান পিতাৰ নাম: নাৰায়ন চৌহান ঘৰ নং : 189 বয়স : 69 লিঙ্গ : পুৰুষ			নাম : বিশ্বনাথ চৌহান পিতাৰ নাম: নাৰায়ন চৌহান ঘৰ নং : 189 বয়স : 60 লিঙ্গ : পুৰুষ			নাম : বাচিয়া চৌহান স্বামীৰ নাম: যমুনা চৌহান ঘৰ নং : 189 বয়স : 60 লিঙ্গ : মহিলা		
337	FCM8037454	ফটো উপলব্ধ	338	FCM0558874	ফটো উপলব্ধ	339	FCM8037498	ফটো উপলব্ধ
নাম : পূৰ্ণিমা চৌহান স্বামীৰ নাম: বিশ্বনাথ চৌহান ঘৰ নং : 147 বয়স : 46 লিঙ্গ : মহিলা			নাম : উৰ্মিলা চৌহান স্বামীৰ নাম: নন্দ চৌহান ঘৰ নং : 147 বয়স : 44 লিঙ্গ : মহিলা			নাম : মণ্টু চৌহান পিতাৰ নাম: যমুনা চৌহান ঘৰ নং : 189 বয়স : 39 লিঙ্গ : পুৰুষ		
340	FCM8037487	ফটো উপলব্ধ	341	FCM8041165	ফটো উপলব্ধ	342	FCM0288514	ফটো উপলব্ধ
নাম : ৰাজমতী চৌহান স্বামীৰ নাম: সুনীল চৌহান ঘৰ নং : 189 বয়স : 38 লিঙ্গ : মহিলা			নাম : গোবিন্দ চৌহান পিতাৰ নাম: বিশ্বনাথ চৌহান ঘৰ নং : 189 বয়স : 31 লিঙ্গ : পুৰুষ			নাম : সন্তোষ চৌহান পিতাৰ নাম: বিশ্বনাথ চৌহান ঘৰ নং : 189 বয়স : 29 লিঙ্গ : পুৰুষ		
343	FCM0041798	ফটো উপলব্ধ	S 344	FCM0541789	ফটো উপলব্ধ	345	QBH0024547	ফটো উপলব্ধ
নাম : গৌতম বড়ো পিতাৰ নাম: মায়া ৰাম বড়ো ঘৰ নং : 147 বয়স : 27 লিঙ্গ : পুৰুষ			নাম : সুমন চৌহান পিতাৰ নাম: বিশ্বনাথ চৌহান ঘৰ নং : 147 বয়স : 26 লিঙ্গ : মহিলা			নাম : দিল্লী চৌহান পিতাৰ নাম: মনোজ কুমাৰ চৌহান ঘৰ নং : 147 বয়স : 21 লিঙ্গ : মহিলা		
346	FCM0469916	ফটো উপলব্ধ	347	FCM2212671	ফটো উপলব্ধ	348	FCM8037501	ফটো উপলব্ধ
নাম : ভৈৰবী শইকীয়া বড়ো স্বামীৰ নাম: অজিত বড়ো ঘৰ নং : 148 বয়স : 36 লিঙ্গ : মহিলা			নাম : অজিত বড়ো পিতাৰ নাম: ৰবি ৰাম বড়ো ঘৰ নং : 188 বয়স : 35 লিঙ্গ : পুৰুষ			নাম : ৰাধেশ্যাম চৌহান পিতাৰ নাম: মতিলাল চৌহান ঘৰ নং : 150 বয়স : 59 লিঙ্গ : পুৰুষ		
349	FCM8037512	ফটো উপলব্ধ	350	FCM8037534	ফটো উপলব্ধ	351	FCM8037545	ফটো উপলব্ধ
নাম : কানাই চৌহান পিতাৰ নাম: মতি লাল চৌহান ঘৰ নং : 150 বয়স : 54 লিঙ্গ : পুৰুষ			নাম : গীতা চৌহান স্বামীৰ নাম: ৰাধেশ্যাম চৌহান ঘৰ নং : 150 বয়স : 49 লিঙ্গ : মহিলা			নাম : জ্যোতী চৌহান স্বামীৰ নাম: কানাইলাল চৌহান ঘৰ নং : 150 বয়স : 43 লিঙ্গ : মহিলা		
352	FCM2272755	ফটো উপলব্ধ	353	FCM8037852	ফটো উপলব্ধ	354	FCM8037556	ফটো উপলব্ধ
নাম : কিৰণ চৌহান পিতাৰ নাম: কানাই চৌহান ঘৰ নং : 150 বয়স : 21 লিঙ্গ : মহিলা			নাম : বিচিত্ৰ ডেকা পিতাৰ নাম: মহেন্দ্ৰ নাথ ডেকা ঘৰ নং : 151 বয়স : 42 লিঙ্গ : পুৰুষ			নাম : প্ৰেমলতা বৰুৱা স্বামীৰ নাম: মনেশ্বৰ বৰুৱা ঘৰ নং : 150 বয়স : 65 লিঙ্গ : মহিলা		
355	FCM8037567	ফটো উপলব্ধ	356	FCM8037578	ফটো উপলব্ধ	357	FCM8037589	ফটো উপলব্ধ
নাম : ভানুমতী বৰুৱা পিতাৰ নাম: জাগীৰাম বৰুৱা ঘৰ নং : 150 বয়স : 49 লিঙ্গ : মহিলা			নাম : মুনাল বৰুৱা পিতাৰ নাম: দানেশ্বৰ বৰুৱা ঘৰ নং : 150 বয়স : 35 লিঙ্গ : পুৰুষ			নাম : ধ্ৰুৱ জ্যোতি বৰুৱা পিতাৰ নাম: দানেশ্বৰ বৰুৱা ঘৰ নং : 150 বয়স : 33 লিঙ্গ : পুৰুষ		
358	QBH0027920	ফটো উপলব্ধ	359	FCM1591601	ফটো উপলব্ধ	360	FCM8037590	ফটো উপলব্ধ
নাম : স্মিতি চহৰীয়া পিতাৰ নাম: মুনাল বৰুৱা ঘৰ নং : 153 বয়স : 30 লিঙ্গ : মহিলা			নাম : মধুস্মিতা বৰুৱা পিতাৰ নাম: দানেশ্বৰ বৰুৱা ঘৰ নং : 153 বয়স : 29 লিঙ্গ : মহিলা			নাম : গৌৰীকান্ত বৰুৱা পিতাৰ নাম: ৰমাকান্ত দাস ঘৰ নং : 158 বয়স : 75 লিঙ্গ : পুৰুষ		



361 নাম : বান বৰুৱা স্বামীৰ নাম: গৌৰীকান্ত বৰুৱা ঘৰ নং : 158 বয়স : 66 লিঙ্গ : মহিলা	FCM8037603	ফটো উপলব্ধ	362 নাম : বিজ বৰুৱা পিতাৰ নাম: গৌৰীকান্ত বৰুৱা ঘৰ নং : 158 বয়স : 43 লিঙ্গ : পুৰুষ	FCM8037614	ফটো উপলব্ধ	363 নাম : মৃদল বৰুৱা পিতাৰ নাম: গৌৰীকান্ত বৰুৱা ঘৰ নং : 158 বয়স : 41 লিঙ্গ : পুৰুষ	FCM8037625	ফটো উপলব্ধ
364 নাম : কাকলি কলিতা বৰুৱা স্বামীৰ নাম: মৃদুল বৰুৱা ঘৰ নং : 158 বয়স : 39 লিঙ্গ : মহিলা	FCM2212386	ফটো উপলব্ধ	365 নাম : নিভা বৰুৱা পিতাৰ নাম: নিমল দাস ঘৰ নং : 158 বয়স : 35 লিঙ্গ : মহিলা	FCM8040742	ফটো উপলব্ধ	366 নাম : কাঞ্চন ডেকা স্বামীৰ নাম: দয়াল ডেকা ঘৰ নং : 155 বয়স : 75 লিঙ্গ : মহিলা	FCM8037647	ফটো উপলব্ধ
367 নাম : পৰেশ চন্দ্ৰ ডেকা মাতৃৰ নাম: কাঞ্চন ডেকা ঘৰ নং : 155 বয়স : 55 লিঙ্গ : পুৰুষ	FCM8037669	ফটো উপলব্ধ	368 নাম : হিতেশ চন্দ্ৰ ডেকা পিতাৰ নাম: দয়াল ডেকা ঘৰ নং : 155 বয়স : 49 লিঙ্গ : পুৰুষ	FCM8037658	ফটো উপলব্ধ	S 369 নাম : হিৰনময়ী ডেকা মাতৃৰ নাম: কাঞ্চন ডেকা ঘৰ নং : 155 বয়স : 45 লিঙ্গ : মহিলা	FCM8037670	ফটো উপলব্ধ
370 নাম : দীপজ্যোতি শইকীয়া ডেকা স্বামীৰ নাম: হিতেশ চন্দ্ৰ ডেকা ঘৰ নং : 155 বয়স : 43 লিঙ্গ : মহিলা	FCM1348358	ফটো উপলব্ধ	371 নাম : মাধবী ডেকা পিতাৰ নাম: দেহীৰাম ডেকা ঘৰ নং : 159 বয়স : 50 লিঙ্গ : মহিলা	FCM8037692	ফটো উপলব্ধ	372 নাম : মহেন্দ্ৰ ডেকা পিতাৰ নাম: দেহীৰাম ডেকা ঘৰ নং : 159 বয়স : 48 লিঙ্গ : পুৰুষ	FCM8037705	ফটো উপলব্ধ
373 নাম : বুবল ডেকা পিতাৰ নাম: দেহীৰাম ডেকা ঘৰ নং : 159 বয়স : 45 লিঙ্গ : পুৰুষ	FCM8037716	ফটো উপলব্ধ	374 নাম : বৃহিলা ডেকা স্বামীৰ নাম: মহেন্দ্ৰ ডেকা ঘৰ নং : 159 বয়স : 43 লিঙ্গ : মহিলা	FCM8037727	ফটো উপলব্ধ	375 নাম : অনিতা ডেকা স্বামীৰ নাম: বুবল ডেকা ঘৰ নং : 159 বয়স : 40 লিঙ্গ : মহিলা	FCM2212682	ফটো উপলব্ধ
376 নাম : পৰাগ ডেকা পিতাৰ নাম: মহেন্দ্ৰ ডেকা ঘৰ নং : 157 বয়স : 21 লিঙ্গ : পুৰুষ	QBH0080648	ফটো উপলব্ধ	377 নাম : ৰেন দাস স্বামীৰ নাম: বৰুন দাস ঘৰ নং : 158 বয়স : 56 লিঙ্গ : মহিলা	FCM8037749	ফটো উপলব্ধ	378 নাম : পখিলা দাস স্বামীৰ নাম: নৰেশ্বৰ দাস ঘৰ নং : 158 বয়স : 44 লিঙ্গ : মহিলা	FCM8037761	ফটো উপলব্ধ
379 নাম : মহেশ দাস পিতাৰ নাম: বৰুন দাস ঘৰ নং : 158 বয়স : 36 লিঙ্গ : পুৰুষ	FCM8037772	ফটো উপলব্ধ	380 নাম : ৰমেন দাস পিতাৰ নাম: বৰুন দাস ঘৰ নং : 158 বয়স : 33 লিঙ্গ : পুৰুষ	FCM2212568	ফটো উপলব্ধ	381 নাম : অৰ্চনা দাস স্বামীৰ নাম: মহেশ দাস ঘৰ নং : 158 বয়স : 29 লিঙ্গ : মহিলা	FCM0262295	ফটো উপলব্ধ
S 382 নাম : তুলিকা দাস স্বামীৰ নাম: ৰমেন দাস ঘৰ নং : 158 বয়স : 27 লিঙ্গ : মহিলা	FCM0262386	ফটো উপলব্ধ	S 383 নাম : মণিকা দাস স্বামীৰ নাম: ৰমেন দাস ঘৰ নং : 158 বয়স : 27 লিঙ্গ : মহিলা	FCM2278885	ফটো উপলব্ধ	S 384 নাম : জোনালী দাস পিতাৰ নাম: নৰেশ্বৰ দাস ঘৰ নং : 158 বয়স : 25 লিঙ্গ : মহিলা	FCM0532663	ফটো উপলব্ধ
385 নাম : ধুব দাস মাতৃৰ নাম: পখিলা দাস ঘৰ নং : 158 বয়স : 20 লিঙ্গ : পুৰুষ	QBH0080622	ফটো উপলব্ধ	386 নাম : কুশল ডেকা পিতাৰ নাম: মহেন্দ্ৰ নাথ ডেকা ঘৰ নং : 159 বয়স : 49 লিঙ্গ : পুৰুষ	FCM8037829	ফটো উপলব্ধ	387 নাম : প্ৰনয় ডেকা পিতাৰ নাম: মহেন্দ্ৰ ডেকা ঘৰ নং : 159 বয়স : 47 লিঙ্গ : পুৰুষ	FCM8037830	ফটো উপলব্ধ
S 388 নাম : দুৰ্গমনি ডেকা পিতাৰ নাম: মহেন্দ্ৰ নাথ ডেকা ঘৰ নং : 159 বয়স : 45 লিঙ্গ : মহিলা	FCM8037841	ফটো উপলব্ধ	389 নাম : বন্দনা বৰুৱা স্বামীৰ নাম: প্ৰনয় ডেকা ঘৰ নং : 159 বয়স : 42 লিঙ্গ : মহিলা	FCM8037863	ফটো উপলব্ধ	390 নাম : পুনম ডেকা পিতাৰ নাম: বিচিত্ৰ ডেকা ঘৰ নং : 159 বয়স : 34 লিঙ্গ : মহিলা	FCM8040731	ফটো উপলব্ধ



391	FCM8037874	ফটো উপলব্ধ	নাম : কুমাৰ বড়ো পিতাৰ নাম: বাঙ্গাল বড়ো ঘৰ নং : 161 বয়স : 75 লিঙ্গ : পুৰুষ
392	FCM8037896	ফটো উপলব্ধ	নাম : বিলুৰাম বড়ো পিতাৰ নাম: কুমাৰ বড়ো ঘৰ নং : 161 বয়স : 50 লিঙ্গ : পুৰুষ
393	FCM8037909	ফটো উপলব্ধ	নাম : মিন বড়ো স্বামীৰ নাম: বিৰছ বড়ো ঘৰ নং : 161 বয়স : 45 লিঙ্গ : মহিলা
S 394	FCM2327377	ফটো উপলব্ধ	নাম : মঞ্জু বড়ো পিতাৰ নাম: বিলু বাম বড়ো ঘৰ নং : 161 বয়স : 25 লিঙ্গ : মহিলা
395	FCM2272771	ফটো উপলব্ধ	নাম : অঞ্জু বড়ো পিতাৰ নাম: বিলু বাম বড়ো ঘৰ নং : 161 বয়স : 23 লিঙ্গ : মহিলা
396	FCM8037910	ফটো উপলব্ধ	নাম : আহিৰাম বড়ো পিতাৰ নাম: কুনিয়া বড়ো ঘৰ নং : 162 বয়স : 71 লিঙ্গ : পুৰুষ
397	FCM8037921	ফটো উপলব্ধ	নাম : পখিলা বড়ো স্বামীৰ নাম: আহিৰাম বড়ো ঘৰ নং : 162 বয়স : 67 লিঙ্গ : মহিলা
398	FCM0381897	ফটো উপলব্ধ	নাম : ৰতিকান্ত বড়ো পিতাৰ নাম: আহিৰাম বড়ো ঘৰ নং : 162 বয়স : 53 লিঙ্গ : পুৰুষ
399	FCM8037943	ফটো উপলব্ধ	নাম : নকুল বড়ো পিতাৰ নাম: আহিৰাম বড়ো ঘৰ নং : 162 বয়স : 43 লিঙ্গ : পুৰুষ
400	FCM0381988	ফটো উপলব্ধ	নাম : ভবিতা দৈমাৰী বড়ো স্বামীৰ নাম: নকুল বড়ো ঘৰ নং : 162 বয়স : 31 লিঙ্গ : মহিলা
401	FCM8037954	ফটো উপলব্ধ	নাম : মহেশ্বৰ বড়ো পিতাৰ নাম: মেজোৰা বড়ো ঘৰ নং : 163 বয়স : 53 লিঙ্গ : পুৰুষ
402	FCM8037965	ফটো উপলব্ধ	নাম : গোলাপী বড়ো স্বামীৰ নাম: মহেশ্বৰ বড়ো ঘৰ নং : 163 বয়স : 50 লিঙ্গ : মহিলা
403	FCM0559245	ফটো উপলব্ধ	নাম : উৰ্মিলা বড়ো স্বামীৰ নাম: দ্বীপজ্যোতি বড়ো ঘৰ নং : 163 বয়স : 31 লিঙ্গ : মহিলা
404	FCM8040855	ফটো উপলব্ধ	নাম : দ্বীপজ্যোতি বড়ো পিতাৰ নাম: মহেশ্বৰ বড়ো ঘৰ নং : 163 বয়স : 31 লিঙ্গ : পুৰুষ
405	FCM0052746	ফটো উপলব্ধ	নাম : ধ্বজ্যোতি বড়ো পিতাৰ নাম: মহেশ্বৰ বড়ো ঘৰ নং : 163 বয়স : 30 লিঙ্গ : পুৰুষ
406	FCM1747245	ফটো উপলব্ধ	নাম : নয়নজ্যোতি বড়ো পিতাৰ নাম: মহেশ্বৰ বড়ো ঘৰ নং : 163 বয়স : 23 লিঙ্গ : পুৰুষ
407	FCM8037976	ফটো উপলব্ধ	নাম : আখৰ বড়ো পিতাৰ নাম: কানিৰাম বড়ো ঘৰ নং : 168 বয়স : 73 লিঙ্গ : পুৰুষ
E 408	FCM8037987	ফটো উপলব্ধ	নাম : মানেশ্বৰী বড়ো স্বামীৰ নাম: আখৰ বড়ো ঘৰ নং : 168 বয়স : 69 লিঙ্গ : মহিলা
409	FCM8037998	ফটো উপলব্ধ	নাম : দিনেশ বড়ো পিতাৰ নাম: আখৰ বড়ো ঘৰ নং : 168 বয়স : 43 লিঙ্গ : পুৰুষ
410	FCM8038004	ফটো উপলব্ধ	নাম : অৰ্চনা বড়ো স্বামীৰ নাম: দিনেশ বড়ো ঘৰ নং : 168 বয়স : 39 লিঙ্গ : মহিলা
411	FCM1605336	ফটো উপলব্ধ	নাম : সুনন্দ বড়ো পিতাৰ নাম: দিনেশ বড়ো ঘৰ নং : 164 বয়স : 25 লিঙ্গ : পুৰুষ
412	FCM1605450	ফটো উপলব্ধ	নাম : মৌসুমি বড়ো পিতাৰ নাম: দিনেশ বড়ো ঘৰ নং : 164 বয়স : 22 লিঙ্গ : মহিলা
413	FCM8038015	ফটো উপলব্ধ	নাম : ৰামেশ্বৰ বড়ো পিতাৰ নাম: শনিৰাম বড়ো ঘৰ নং : 165 বয়স : 61 লিঙ্গ : পুৰুষ
414	FCM8038037	ফটো উপলব্ধ	নাম : দানেশ্বৰ বড়ো পিতাৰ নাম: ৰামেশ্বৰ বড়ো ঘৰ নং : 165 বয়স : 38 লিঙ্গ : পুৰুষ
415	FCM8038048	ফটো উপলব্ধ	নাম : সোনাৰাম বড়ো পিতাৰ নাম: ৰামেশ্বৰ বড়ো ঘৰ নং : 165 বয়স : 37 লিঙ্গ : পুৰুষ
416	FCM8040822	ফটো উপলব্ধ	নাম : দিপালী বড়ো স্বামীৰ নাম: দানেশ্বৰ বড়ো ঘৰ নং : 165 বয়স : 32 লিঙ্গ : মহিলা
417	FCM8040719	ফটো উপলব্ধ	নাম : জ্যোতা স্বৰ্গীয়াৰী বড়ো স্বামীৰ নাম: সোনাৰাম বড়ো ঘৰ নং : 165 বয়স : 31 লিঙ্গ : মহিলা
418	FCM8038071	ফটো উপলব্ধ	নাম : বালিৰাম বড়ো পিতাৰ নাম: বাঙ্গাল বড়ো ঘৰ নং : 166 বয়স : 62 লিঙ্গ : পুৰুষ
419	FCM8038060	ফটো উপলব্ধ	নাম : গোপীৰাম বসুমতাৰী পিতাৰ নাম: বাঙ্গাল বড়ো ঘৰ নং : 166 বয়স : 54 লিঙ্গ : পুৰুষ
420	FCM0574715	ফটো উপলব্ধ	নাম : পূৰ্ণিমা বড়ো স্বামীৰ নাম: বাবুল বড়ো ঘৰ নং : 166 বয়স : 52 লিঙ্গ : মহিলা



421 নাম : বৃণ বসুমতাৰী স্বামীৰ নাম: গোপীৰাম বসুমতাৰী ঘৰ নং : 166 বয়স : 47 লিঙ্গ : মহিলা	FCM8038082 ফটো উপলব্ধ	422 নাম : হিমাঙ্গী বড়ো স্বামীৰ নাম: হিৰণ্য বসুমতাৰী ঘৰ নং : 166 বয়স : 30 লিঙ্গ : মহিলা	FCM2278950 ফটো উপলব্ধ	423 নাম : হিৰণ্য বসুমতাৰী পিতাৰ নাম: গোপীৰাম বসুমতাৰী ঘৰ নং : 166 বয়স : 29 লিঙ্গ : পুৰুষ	FCM8040957 ফটো উপলব্ধ
424 নাম : কবিতা বড়ো পিতাৰ নাম: বাৰ্লি ৰাম বড়ো ঘৰ নং : 166 বয়স : 27 লিঙ্গ : মহিলা	FCM0439521 ফটো উপলব্ধ	425 নাম : ধনমণি বসুমতাৰী পিতাৰ নাম: গোপী ৰাম বসুমতাৰী ঘৰ নং : 13 বয়স : 25 লিঙ্গ : পুৰুষ	FCM0470187 ফটো উপলব্ধ	426 নাম : ৰাধা বড়ো পিতাৰ নাম: বাৰ্লি ৰাম বড়ো ঘৰ নং : 166 বয়স : 23 লিঙ্গ : মহিলা	FCM0705301 ফটো উপলব্ধ
427 নাম : বিজুলী বসুমতাৰী স্বামীৰ নাম: ধনমণি বসুমতাৰী ঘৰ নং : 166 বয়স : 22 লিঙ্গ : মহিলা	QBH0130674 ফটো উপলব্ধ	428 নাম : প্ৰস্তুতি বড়ো পিতাৰ নাম: বাৰ্লি ৰাম বড়ো ঘৰ নং : 166 বয়স : 19 লিঙ্গ : মহিলা	QBH0148098 ফটো উপলব্ধ	429 নাম : চিকন বড়ো পিতাৰ নাম: বাঙ্গাল বড়ো ঘৰ নং : 167 বয়স : 50 লিঙ্গ : পুৰুষ	FCM8038117 ফটো উপলব্ধ
430 নাম : ৰীনা বড়ো স্বামীৰ নাম: চিকন বড়ো ঘৰ নং : 167 বয়স : 47 লিঙ্গ : মহিলা	FCM8038128 ফটো উপলব্ধ	S 431 নাম : কুসুম চম্পা বড়ো পিতাৰ নাম: চিকন চন্দ্ৰ বড়ো ঘৰ নং : 169 বয়স : 33 লিঙ্গ : মহিলা	FCM8038139 ফটো উপলব্ধ	432 নাম : ভৈৰৱ বড়ো পিতাৰ নাম: চিকন চন্দ্ৰ বড়ো ঘৰ নং : 167 বয়স : 28 লিঙ্গ : পুৰুষ	FCM0054296 ফটো উপলব্ধ
433 নাম : হৰেকৃষ্ণ বড়ো পিতাৰ নাম: চিকন চন্দ্ৰ বড়ো ঘৰ নং : 167 বয়স : 28 লিঙ্গ : পুৰুষ	FCM0054288 ফটো উপলব্ধ	434 নাম : শান্তাৰাম বড়ো পিতাৰ নাম: বাঙ্গাল বড়ো ঘৰ নং : 168 বয়স : 47 লিঙ্গ : পুৰুষ	FCM8038140 ফটো উপলব্ধ	435 নাম : মোহিলা বড়ো স্বামীৰ নাম: শান্তাৰাম বড়ো ঘৰ নং : 168 বয়স : 45 লিঙ্গ : মহিলা	FCM8038151 ফটো উপলব্ধ
436 নাম : নিৰ্মল বড়ো পিতাৰ নাম: শান্তা ৰাম বড়ো ঘৰ নং : 168 বয়স : 29 লিঙ্গ : পুৰুষ	FCM0054718 ফটো উপলব্ধ	437 নাম : অৰুন বড়ো পিতাৰ নাম: শান্তা ৰাম বড়ো ঘৰ নং : 168 বয়স : 29 লিঙ্গ : পুৰুষ	FCM0054726 ফটো উপলব্ধ	438 নাম : জয়ন্তী বড়ো স্বামীৰ নাম: বাতিৰাম বড়ো ঘৰ নং : 169 বয়স : 60 লিঙ্গ : মহিলা	FCM1549427 ফটো উপলব্ধ
439 নাম : বাতিৰাম বড়ো পিতাৰ নাম: বাঙ্গাল বড়ো ঘৰ নং : 169 বয়স : 59 লিঙ্গ : পুৰুষ	FCM8038162 ফটো উপলব্ধ	440 নাম : গুনেশ্বৰী বড়ো স্বামীৰ নাম: বাতিৰাম বড়ো ঘৰ নং : 169 বয়স : 47 লিঙ্গ : মহিলা	FCM8038184 ফটো উপলব্ধ	441 নাম : সুৰেন বড়ো পিতাৰ নাম: বাতিৰাম বড়ো ঘৰ নং : 169 বয়স : 43 লিঙ্গ : পুৰুষ	FCM8038195 ফটো উপলব্ধ
442 নাম : মামণি বড়ো স্বামীৰ নাম: সুৰেন বড়ো ঘৰ নং : 169 বয়স : 38 লিঙ্গ : মহিলা	FCM1498864 ফটো উপলব্ধ	443 নাম : সুৰেশ বড়ো পিতাৰ নাম: বাতিৰাম বড়ো ঘৰ নং : 169 বয়স : 32 লিঙ্গ : পুৰুষ	FCM8038219 ফটো উপলব্ধ	444 নাম : পৰেশ বড়ো পিতাৰ নাম: বাতি ৰাম বড়ো ঘৰ নং : 169 বয়স : 30 লিঙ্গ : পুৰুষ	FCM8040844 ফটো উপলব্ধ
445 নাম : বিডিটি বড়ো স্বামীৰ নাম: সুৰেশ বড়ো ঘৰ নং : 169 বয়স : 30 লিঙ্গ : মহিলা	FCM8040811 ফটো উপলব্ধ	446 নাম : লক্ষ্মী প্ৰীতম বড়ো পিতাৰ নাম: সুৰেন বড়ো ঘৰ নং : 169 বয়স : 20 লিঙ্গ : পুৰুষ	QBH0128017 ফটো উপলব্ধ	447 নাম : ৰাতুল বড়ো পিতাৰ নাম: গনেশ বড়ো ঘৰ নং : 171 বয়স : 29 লিঙ্গ : পুৰুষ	FCM0057745 ফটো উপলব্ধ
448 নাম : বৰ্ণালী বড়ো স্বামীৰ নাম: ৰতুল বড়ো ঘৰ নং : 171 বয়স : 27 লিঙ্গ : মহিলা	FCM0558403 ফটো উপলব্ধ	449 নাম : চনা ৰাম বড়ো পিতাৰ নাম: মনিয়া ৰাম বড়ো ঘৰ নং : 192 বয়স : 57 লিঙ্গ : পুৰুষ	FCM8038253 ফটো উপলব্ধ	450 নাম : ভাৰতী বড়ো স্বামীৰ নাম: চনাৰাম বড়ো ঘৰ নং : 192 বয়স : 49 লিঙ্গ : মহিলা	FCM8038242 ফটো উপলব্ধ



S 451 নাম : হীমা বন্দনা বড়ো পিতাৰ নাম: চন্না ৰাম বড়ো ঘৰ নং : 172 বয়স : 27 লিঙ্গ : মহিলা	FCM0058057 ফটো উপলব্ধ	452 নাম : বিন্দা বড়ো স্বামীৰ নাম: ৰূপৰাম বড়ো ঘৰ নং : 198 বয়স : 62 লিঙ্গ : মহিলা	FCM8038286 ফটো উপলব্ধ	453 নাম : মায়াম্বাম বড়ো পিতাৰ নাম: মনিয়া বড়ো ঘৰ নং : 198 বয়স : 60 লিঙ্গ : পুৰুষ	FCM8038297 ফটো উপলব্ধ
454 নাম : কাঞ্চন বড়ো স্বামীৰ নাম: মায়াম্বাম বড়ো ঘৰ নং : 198 বয়স : 55 লিঙ্গ : মহিলা	FCM8038300 ফটো উপলব্ধ	455 নাম : সুমিত্ৰা বড়ো পিতাৰ নাম: ৰূপ ৰাম বড়ো ঘৰ নং : 198 বয়স : 42 লিঙ্গ : মহিলা	FCM8038322 ফটো উপলব্ধ	456 নাম : লিলিমা বড়ো পিতাৰ নাম: ৰূপ ৰাম বড়ো ঘৰ নং : 198 বয়স : 38 লিঙ্গ : মহিলা	FCM8038333 ফটো উপলব্ধ
S 457 নাম : মৰমী বড়ো পিতাৰ নাম: মায়াম্বাম বড়ো ঘৰ নং : 198 বয়স : 29 লিঙ্গ : মহিলা	FCM8041085 ফটো উপলব্ধ	458 নাম : ৰূপালী বড়ো স্বামীৰ নাম: গৌতম বড়ো ঘৰ নং : 174 বয়স : 28 লিঙ্গ : মহিলা	FCM1595404 ফটো উপলব্ধ	459 নাম : দীপজ্যোতি বড়ো পিতাৰ নাম: মায়াম্বাম বড়ো ঘৰ নং : 174 বয়স : 26 লিঙ্গ : পুৰুষ	FCM0569947 ফটো উপলব্ধ
460 নাম : কুশল বড়ো পিতাৰ নাম: বড়ো বড়ো ঘৰ নং : 195 বয়স : 42 লিঙ্গ : পুৰুষ	FCM8038366 ফটো উপলব্ধ	S 461 নাম : কল্পনা বড়ো পিতাৰ নাম: তৰুণ চন্দ্ৰ বড়ো ঘৰ নং : 195 বয়স : 37 লিঙ্গ : মহিলা	FCM8038377 ফটো উপলব্ধ	462 নাম : ভূমিত্ৰা বড়ো স্বামীৰ নাম: কুশল ঘৰ নং : 175 বয়স : 30 লিঙ্গ : মহিলা	QBH0087858 ফটো উপলব্ধ
E 463 নাম : বীনা বড়ো স্বামীৰ নাম: ধনেশ্বৰ বড়ো ঘৰ নং : 196 বয়স : 47 লিঙ্গ : মহিলা	FCM8038413 ফটো উপলব্ধ	464 নাম : বনীন্দ্র বড়ো পিতাৰ নাম: ধনেশ্বৰ বড়ো ঘৰ নং : 196 বয়স : 26 লিঙ্গ : পুৰুষ	FCM0269605 ফটো উপলব্ধ	465 নাম : সংগীতা বড়ো স্বামীৰ নাম: বাণীন্দ্র বড়ো ঘৰ নং : 176 বয়স : 26 লিঙ্গ : মহিলা	QBH0150631 ফটো উপলব্ধ
466 নাম : পবিত্ৰ বড়ো পিতাৰ নাম: ধনেশ্বৰ বড়ো ঘৰ নং : 176 বয়স : 25 লিঙ্গ : পুৰুষ	FCM0517102 ফটো উপলব্ধ	467 নাম : বানেশ্বৰী বড়ো স্বামীৰ নাম: নগেন বড়ো ঘৰ নং : 199 বয়স : 71 লিঙ্গ : মহিলা	FCM8038435 ফটো উপলব্ধ	468 নাম : তন্তুৰাম বড়ো পিতাৰ নাম: নগেন বড়ো ঘৰ নং : 199 বয়স : 51 লিঙ্গ : পুৰুষ	FCM8038446 ফটো উপলব্ধ
469 নাম : মেনকা বড়ো স্বামীৰ নাম: তন্তুৰাম বড়ো ঘৰ নং : 199 বয়স : 47 লিঙ্গ : মহিলা	FCM8038457 ফটো উপলব্ধ	470 নাম : প্ৰানেশ্বৰী বড়ো স্বামীৰ নাম: তন্তুৰাম বড়ো ঘৰ নং : 199 বয়স : 41 লিঙ্গ : মহিলা	FCM8038468 ফটো উপলব্ধ	471 নাম : ৰীতা বড়ো পিতাৰ নাম: তন্তু ৰাম বড়ো ঘৰ নং : 177 বয়স : 31 লিঙ্গ : মহিলা	QBH0026419 ফটো উপলব্ধ
472 নাম : বাপকন বড়ো পিতাৰ নাম: চতুৰাম বড়ো ঘৰ নং : 177 বয়স : 26 লিঙ্গ : পুৰুষ	FCM0404848 ফটো উপলব্ধ	473 নাম : নিৰু বড়ো স্বামীৰ নাম: তপন চন্দ্ৰ বড়ো ঘৰ নং : 198 বয়স : 55 লিঙ্গ : মহিলা	FCM8038479 ফটো উপলব্ধ	474 নাম : দেবজিত বড়ো মাতৃৰ নাম: নিৰু বড়ো ঘৰ নং : 198 বয়স : 33 লিঙ্গ : পুৰুষ	FCM0573857 ফটো উপলব্ধ
475 নাম : অনিতা বড়ো স্বামীৰ নাম: নিৰ্ণেন বড়ো ঘৰ নং : 198 বয়স : 32 লিঙ্গ : মহিলা	FCM2212433 ফটো উপলব্ধ	476 নাম : নিৰ্ণেন বড়ো পিতাৰ নাম: তপন চন্দ্ৰ বড়ো ঘৰ নং : 198 বয়স : 32 লিঙ্গ : পুৰুষ	FCM8040833 ফটো উপলব্ধ	477 নাম : মাইনাও বড়ো স্বামীৰ নাম: দেবজিত বড়ো ঘৰ নং : 178 বয়স : 29 লিঙ্গ : মহিলা	FCM0518944 ফটো উপলব্ধ
478 নাম : ৰমেশ বড়ো মাতৃৰ নাম: তৰপা বড়ো ঘৰ নং : 199 বয়স : 59 লিঙ্গ : পুৰুষ	FCM8041018 ফটো উপলব্ধ	479 নাম : দিপালী বড়ো স্বামীৰ নাম: ৰমেশ চন্দ্ৰ বড়ো ঘৰ নং : 199 বয়স : 46 লিঙ্গ : মহিলা	FCM8038504 ফটো উপলব্ধ	S 480 নাম : আনিতা বড়ো মাতৃৰ নাম: দিপালী বড়ো ঘৰ নং : 199 বয়স : 29 লিঙ্গ : মহিলা	FCM8040980 ফটো উপলব্ধ



481	FCM0060756	ফটো উপলব্ধ	482	FCM1931633	ফটো উপলব্ধ	S 483	CLY0083477	ফটো উপলব্ধ
নাম : পংকজ বড়ো পিতাৰ নাম: ৰমেশ বড়ো ঘৰ নং : 179 বয়স : 28 লিঙ্গ : পুৰুষ			নাম : নেহা বড়ো পিতাৰ নাম: ৰমেশ বড়ো ঘৰ নং : 179 বয়স : 22 লিঙ্গ : মহিলা			নাম : কৃষ্ণ বসুমতাৰী পিতাৰ নাম: মৃদু বসুমতাৰী ঘৰ নং : 179 ভকতপাৰা বয়স : 28 লিঙ্গ : পুৰুষ		
484	FCM8038515	ফটো উপলব্ধ	485	FCM8038526	ফটো উপলব্ধ	486	FCM8038537	ফটো উপলব্ধ
নাম : গনেশ বৰুৱা পিতাৰ নাম: জাগীৰাম বৰুৱা ঘৰ নং : 1৮০ বয়স : 60 লিঙ্গ : পুৰুষ			নাম : অনিমা বৰুৱা স্বামীৰ নাম: গনেশ বৰুৱা ঘৰ নং : 1৮০ বয়স : 50 লিঙ্গ : মহিলা			নাম : বিনীতা বৰুৱা পিতাৰ নাম: গনেশ বৰুৱা ঘৰ নং : 1৮০ বয়স : 33 লিঙ্গ : মহিলা		
487	FCM8038548	ফটো উপলব্ধ	488	FCM8040968	ফটো উপলব্ধ	489	FCM2272680	ফটো উপলব্ধ
নাম : ৰাজিব বৰুৱা পিতাৰ নাম: গনেশ বৰুৱা ঘৰ নং : ১৮০ বয়স : 32 লিঙ্গ : পুৰুষ			নাম : সঞ্জীৱ বৰুৱা পিতাৰ নাম: গনেশ বৰুৱা ঘৰ নং : ১৮০ বয়স : 31 লিঙ্গ : পুৰুষ			নাম : নন্দিতা নাথ স্বামীৰ নাম: ৰাজীৱ বৰুৱা ঘৰ নং : 180 বয়স : 24 লিঙ্গ : মহিলা		
490	FCM8038560	ফটো উপলব্ধ	491	FCM8038571	ফটো উপলব্ধ	492	FCM8041041	ফটো উপলব্ধ
নাম : পনিতা বড়ো স্বামীৰ নাম: লক্ষীৰাম বড়ো ঘৰ নং : 1৮1 বয়স : 50 লিঙ্গ : মহিলা			নাম : শিব বড়ো পিতাৰ নাম: লক্ষীৰাম বড়ো ঘৰ নং : 1৮1 বয়স : 36 লিঙ্গ : পুৰুষ			নাম : আনিল বড়ো পিতাৰ নাম: লক্ষী বড়ো ঘৰ নং : 1৮1 বয়স : 30 লিঙ্গ : পুৰুষ		
493	FCM2272706	ফটো উপলব্ধ	494	FCM8038582	ফটো উপলব্ধ	495	FCM0062885	ফটো উপলব্ধ
নাম : ৰূপালি বড়ো স্বামীৰ নাম: আনিল বড়ো ঘৰ নং : 181 বয়স : 25 লিঙ্গ : মহিলা			নাম : জুন বড়ো স্বামীৰ নাম: ৰূপৰাম বড়ো ঘৰ নং : 1৮২ বয়স : 58 লিঙ্গ : মহিলা			নাম : দ্বীপক বড়ো মাতৃৰ নাম: ৰূপৰাম বড়ো ঘৰ নং : 182 বয়স : 45 লিঙ্গ : পুৰুষ		
496	FCM0062919	ফটো উপলব্ধ	497	FCM8038606	ফটো উপলব্ধ	498	FCM8038628	ফটো উপলব্ধ
নাম : প্ৰমিলা বড়ো মাতৃৰ নাম: দিপক বড়ো ঘৰ নং : 182 বয়স : 34 লিঙ্গ : মহিলা			নাম : বনমালী বড়ো স্বামীৰ নাম: চন্দিৰাম বড়ো ঘৰ নং : 1৮৩ বয়স : 63 লিঙ্গ : মহিলা			নাম : বিজয়ন্তী বড়ো স্বামীৰ নাম: গাৰখু বড়ো ঘৰ নং : 1৮৩ বয়স : 40 লিঙ্গ : মহিলা		
499	FCM2279206	ফটো উপলব্ধ	500	FCM8038639	ফটো উপলব্ধ	501	FCM8038640	ফটো উপলব্ধ
নাম : ৰিমা বড়ো পিতাৰ নাম: মহেশ্বৰ বড়ো ঘৰ নং : 183 বয়স : 21 লিঙ্গ : মহিলা			নাম : মনফলি বড়ো স্বামীৰ নাম: ৰবিৰাম বড়ো ঘৰ নং : 1৮৪ বয়স : 55 লিঙ্গ : মহিলা			নাম : ৰঞ্জিত বড়ো পিতাৰ নাম: ৰবিৰাম বড়ো ঘৰ নং : 1৮৪ বয়স : 40 লিঙ্গ : পুৰুষ		
502	FCM8038651	ফটো উপলব্ধ	503	FCM0272567	ফটো উপলব্ধ	504	FCM1594902	ফটো উপলব্ধ
নাম : নমিতা বড়ো স্বামীৰ নাম: ৰঞ্জিত বড়ো ঘৰ নং : 1৮৪ বয়স : 39 লিঙ্গ : মহিলা			নাম : তপন চন্দ্ৰ বড়ো মাতৃৰ নাম: মনফলি বড়ো ঘৰ নং : 1৮৪ বয়স : 28 লিঙ্গ : পুৰুষ			নাম : ইন্দ্ৰজিৎ বড়ো পিতাৰ নাম: ৰঞ্জিত কুমাৰ বড়ো ঘৰ নং : 184 বয়স : 22 লিঙ্গ : পুৰুষ		
505	QBH0152603	ফটো উপলব্ধ	506	FCM0422881	ফটো উপলব্ধ	507	FCM8038662	ফটো উপলব্ধ
নাম : মানৱজ্যোতি বড়ো পিতাৰ নাম: ৰঞ্জিত বড়ো ঘৰ নং : 184 বয়স : 19 লিঙ্গ : পুৰুষ			নাম : মমতাজ বেগম পিতাৰ নাম: সাহাজামাল আলী ঘৰ নং : 185 বয়স : 26 লিঙ্গ : মহিলা			নাম : বিনন্দ শইকীয়া পিতাৰ নাম: হৰেন শইকীয়া ঘৰ নং : 1৮৬ বয়স : 63 লিঙ্গ : পুৰুষ		
508	FCM8038673	ফটো উপলব্ধ	509	FCM8038684	ফটো উপলব্ধ	510	FCM8038695	ফটো উপলব্ধ
নাম : ৰাজেশ্বৰী শইকীয়া স্বামীৰ নাম: বিনন্দ শইকীয়া ঘৰ নং : 1৮৬ বয়স : 53 লিঙ্গ : মহিলা			নাম : ভৈৰৱী শইকীয়া পিতাৰ নাম: বিনন্দ শইকীয়া ঘৰ নং : 1৮৬ বয়স : 34 লিঙ্গ : মহিলা			নাম : ফাগুণী শইকীয়া স্বামীৰ নাম: টংকেশ্বৰ শইকীয়া ঘৰ নং : 1৮৭ বয়স : 71 লিঙ্গ : মহিলা		



511 নাম : প্রদীপ শইকীয়া মাতৃৰ নাম: ফাগুনা শইকীয়া ঘৰ নং : ১৮৭ বয়স : 41 লিঙ্গ : পুৰুষ	FCM8038708 ফটো উপলব্ধ	512 নাম : নিতুল বড়ো মাতৃৰ নাম: ফাগুনা শইকীয়া ঘৰ নং : ১৮৭ বয়স : 39 লিঙ্গ : পুৰুষ	FCM8041029 ফটো উপলব্ধ	513 নাম : দিপালী শইকীয়া মাতৃৰ নাম: ফাগুনা শইকীয়া ঘৰ নং : 187 বয়স : 29 লিঙ্গ : মহিলা	FCM0065276 ফটো উপলব্ধ
514 নাম : আহিয়া খাতুন স্বামীৰ নাম: ছাইবুদ্দিন সেখ ঘৰ নং : ১৮৮ বয়স : 45 লিঙ্গ : মহিলা	FCM8038731 ফটো উপলব্ধ	515 নাম : আলি হুছেইন পিতাৰ নাম: ছাইবুদ্দিন সেখ ঘৰ নং : 188 বয়স : 25 লিঙ্গ : পুৰুষ	FCM0601278 ফটো উপলব্ধ	516 নাম : জহুৰ আলী পিতাৰ নাম: ছাইবুদ্দিন সেখ ঘৰ নং : 188 বয়স : 20 লিঙ্গ : পুৰুষ	QBH0162982 ফটো উপলব্ধ
517 নাম : ছকিনা খাতুন স্বামীৰ নাম: আলী হুছেইন ঘৰ নং : 188 বয়স : 20 লিঙ্গ : মহিলা	QBH0163782 ফটো উপলব্ধ	518 নাম : মৃদাসিতা কোঁৱৰ পিতাৰ নাম: কুশল কোঁৱৰ ঘৰ নং : 188 বয়স : 19 লিঙ্গ : মহিলা	QBH0116244 ফটো উপলব্ধ	519 নাম : চাহাজুদ্দিন পিতাৰ নাম: আব্দুল আজিত খান ঘৰ নং : ১৮৯ বয়স : 55 লিঙ্গ : পুৰুষ	FCM8038742 ফটো উপলব্ধ
520 নাম : আচিৰন স্বামীৰ নাম: চাহাজুদ্দিন ঘৰ নং : ১৮৯ বয়স : 47 লিঙ্গ : মহিলা	FCM8038753 ফটো উপলব্ধ	521 নাম : আমজেদ আলি পিতাৰ নাম: ছাহা জুদ্দিন ঘৰ নং : ১৮৯ বয়স : 31 লিঙ্গ : পুৰুষ	FCM0573931 ফটো উপলব্ধ	522 নাম : আমনা খাতুন পিতাৰ নাম: চাহাজুদ্দিন ঘৰ নং : 189 বয়স : 29 লিঙ্গ : মহিলা	QBH0082693 ফটো উপলব্ধ
523 নাম : ফুলমালা বেগম পিতাৰ নাম: চাহাজুদ্দিন ঘৰ নং : 189 বয়স : 25 লিঙ্গ : মহিলা	QBH0082701 ফটো উপলব্ধ	524 নাম : বেহেনা খাতুন পিতাৰ নাম: চাহাজুদ্দিন ঘৰ নং : 189 বয়স : 23 লিঙ্গ : মহিলা	QBH0163253 ফটো উপলব্ধ	525 নাম : সেখ ফৰিদ পিতাৰ নাম: চাহাজুদ্দিন ঘৰ নং : 189 বয়স : 21 লিঙ্গ : পুৰুষ	QBH0160804 ফটো উপলব্ধ
526 নাম : ৰফিত আলী পিতাৰ নাম: চাহাজুদ্দিন ঘৰ নং : 189 বয়স : 19 লিঙ্গ : পুৰুষ	QBH0160796 ফটো উপলব্ধ	527 নাম : গিয়াচ উদ্দিন পিতাৰ নাম: আব্দুল আজিজ খান ঘৰ নং : ১৯০ বয়স : 78 লিঙ্গ : পুৰুষ	FCM8038764 ফটো উপলব্ধ	528 নাম : বানেচা খাতুন স্বামীৰ নাম: গিয়াচ উদ্দিন ঘৰ নং : ১৯০ বয়স : 52 লিঙ্গ : মহিলা	FCM8038775 ফটো উপলব্ধ
529 নাম : নুৰ হুছেইন পিতাৰ নাম: গিয়াছ উদ্দিন খান ঘৰ নং : ১৯০ বয়স : 25 লিঙ্গ : পুৰুষ	FCM0381632 ফটো উপলব্ধ	530 নাম : বেজাৰ খান পিতাৰ নাম: গিয়াছ উদ্দিন ঘৰ নং : 190 বয়স : 23 লিঙ্গ : পুৰুষ	FCM2315620 ফটো উপলব্ধ	531 নাম : ইয়াৰন বেগম স্বামীৰ নাম: নুৰ হুছেইন ঘৰ নং : 190 বয়স : 21 লিঙ্গ : মহিলা	QBH0152546 ফটো উপলব্ধ
532 নাম : বাহাজুদ্দিন পিতাৰ নাম: আব্দুল আজিত খান ঘৰ নং : ১৯১ বয়স : 47 লিঙ্গ : পুৰুষ	FCM8038786 ফটো উপলব্ধ	533 নাম : চাত্তাৰ আলী পিতাৰ নাম: খোচাল সেখ ঘৰ নং : ১৯২ বয়স : 61 লিঙ্গ : পুৰুষ	FCM8038811 ফটো উপলব্ধ	534 নাম : আলেক জান স্বামীৰ নাম: চাত্তাৰ আলী ঘৰ নং : ১৯২ বয়স : 52 লিঙ্গ : মহিলা	FCM8038822 ফটো উপলব্ধ
535 নাম : মিনাল আলি পিতাৰ নাম: ছাত্তাৰ আলি ঘৰ নং : 192 বয়স : 29 লিঙ্গ : পুৰুষ	FCM0068445 ফটো উপলব্ধ	536 নাম : আলাল আলী পিতাৰ নাম: ছাত্তাৰ আলী ঘৰ নং : ১৯২ বয়স : 29 লিঙ্গ : পুৰুষ	FCM2212364 ফটো উপলব্ধ	537 নাম : অহিদা খাতুন স্বামীৰ নাম: শাজাহান আলী ঘৰ নং : 192 বয়স : 27 লিঙ্গ : মহিলা	FCM1578541 ফটো উপলব্ধ
538 নাম : ওহীদা খাতুন পিতাৰ নাম: চাত্তাৰ আলী ঘৰ নং : 192 বয়স : 27 লিঙ্গ : মহিলা	FCM1826940 ফটো উপলব্ধ	539 নাম : তচলিমা খাতুন স্বামীৰ নাম: মিনাল আলী ঘৰ নং : 192 বয়স : 23 লিঙ্গ : মহিলা	FCM1499169 ফটো উপলব্ধ	540 নাম : হাজেৰা খাতুন স্বামীৰ নাম: খোচাল সেখ ঘৰ নং : ১৯৩ বয়স : 73 লিঙ্গ : মহিলা	FCM8038833 ফটো উপলব্ধ



541 নাম : হাবেজ আলী পিতাৰ নাম: আৰজ আলী ঘৰ নং : ১৯৩ বয়স : 37 লিঙ্গ : পুৰুষ	FCM8038844 ফটো উপলব্ধ	542 নাম : জৰিণা খাতুন স্বামীৰ নাম: আলী আলী ঘৰ নং : ১৯৩ বয়স : 26 লিঙ্গ : মহিলা	FCM0275347 ফটো উপলব্ধ	543 নাম : ছয়ত আলী পিতাৰ নাম: হাবেজ আলী ঘৰ নং : 193 বয়স : 24 লিঙ্গ : পুৰুষ	QBH0171363 ফটো উপলব্ধ
544 নাম : ম: হুছেইন আলী পিতাৰ নাম: খোচাল সেখ ঘৰ নং : ১৯৪ বয়স : 57 লিঙ্গ : পুৰুষ	FCM8038855 ফটো উপলব্ধ	545 নাম : বহিমা খাতুন স্বামীৰ নাম: হুছেইন আলী ঘৰ নং : ১৯৪ বয়স : 47 লিঙ্গ : মহিলা	FCM8038866 ফটো উপলব্ধ	546 নাম : আহেজ আলী পিতাৰ নাম: হুছেইন আলী ঘৰ নং : ১৯৪ বয়স : 26 লিঙ্গ : পুৰুষ	FCM0393090 ফটো উপলব্ধ
547 নাম : মুলিদা খাতুন স্বামীৰ নাম: আহেজ আলী ঘৰ নং : 194 বয়স : 26 লিঙ্গ : মহিলা	QBH0104521 ফটো উপলব্ধ	548 নাম : কুচুমদীন চেখ পিতাৰ নাম: বাডু চেখ ঘৰ নং : 195 বয়স : 71 লিঙ্গ : পুৰুষ	FCM0403105 ফটো উপলব্ধ	549 নাম : জহিৰন নেচা স্বামীৰ নাম: চামাদ আলী ঘৰ নং : ১৯৫ বয়স : 55 লিঙ্গ : মহিলা	FCM8038888 ফটো উপলব্ধ
550 নাম : অঞ্জলী বড়ো স্বামীৰ নাম: নকুল চন্দ্র বড়ো ঘৰ নং : 195 বয়স : 43 লিঙ্গ : মহিলা	HPQ1372094 ফটো উপলব্ধ	551 নাম : ছাহাৰা খাতুন স্বামীৰ নাম: কুচুমুদ্দিন সেখ ঘৰ নং : ১৯৫ বয়স : 41 লিঙ্গ : মহিলা	FCM0574822 ফটো উপলব্ধ	552 নাম : নাদ আলী পিতাৰ নাম: চোৰহাব আলি ঘৰ নং : 195 বয়স : 39 লিঙ্গ : পুৰুষ	FCM4739246 ফটো উপলব্ধ
553 নাম : জহুৰা খাতুন স্বামীৰ নাম: নাদু আলী ঘৰ নং : 195 বয়স : 35 লিঙ্গ : মহিলা	FCM2205483 ফটো উপলব্ধ	554 নাম : জহিৰ আলী পিতাৰ নাম: ছামাদ আলী ঘৰ নং : ১৯৫ বয়স : 32 লিঙ্গ : পুৰুষ	FCM0275875 ফটো উপলব্ধ	555 নাম : বমিছা খাতুন স্বামীৰ নাম: জহিৰ আলী ঘৰ নং : 195 বয়স : 28 লিঙ্গ : মহিলা	FCM1774223 ফটো উপলব্ধ
556 নাম : চাইবন নেচা স্বামীৰ নাম: ইয়াচিন আলী ঘৰ নং : ১৯৬ বয়স : 77 লিঙ্গ : মহিলা	FCM8038902 ফটো উপলব্ধ	557 নাম : হানিফ আলী পিতাৰ নাম: ইয়াচিন আলী ঘৰ নং : ১৯৬ বয়স : 61 লিঙ্গ : পুৰুষ	FCM8038913 ফটো উপলব্ধ	558 নাম : ময়ফল নেচা স্বামীৰ নাম: হানিফ আলী ঘৰ নং : ১৯৬ বয়স : 53 লিঙ্গ : মহিলা	FCM8038935 ফটো উপলব্ধ
559 নাম : আইনল হক পিতাৰ নাম: ইয়াচিন আলী ঘৰ নং : ১৯৬ বয়স : 45 লিঙ্গ : পুৰুষ	FCM8038924 ফটো উপলব্ধ	560 নাম : আখটাৰা বেগম স্বামীৰ নাম: আইনল হক ঘৰ নং : ১৯৬ বয়স : 41 লিঙ্গ : মহিলা	FCM8038946 ফটো উপলব্ধ	561 নাম : মহিজুদ্দিন আলী পিতাৰ নাম: হানিফ আলী ঘৰ নং : 196 বয়স : 19 লিঙ্গ : পুৰুষ	QBH0158014 ফটো উপলব্ধ
562 নাম : আচিমন নেচা স্বামীৰ নাম: আমজেদ আলী ঘৰ নং : ১৯৯ বয়স : 79 লিঙ্গ : মহিলা	FCM8038980 ফটো উপলব্ধ	# 563 নাম : অজুফা খাতুন পিতাৰ নাম: আমজাদ আলী ঘৰ নং : ১৯৯ বয়স : 51 লিঙ্গ : মহিলা	FCM8039007 ফটো উপলব্ধ	564 নাম : গাজিবুৰ বহমান পিতাৰ নাম: আমজাদ আলী ঘৰ নং : ১৯৯ বয়স : 37 লিঙ্গ : পুৰুষ	FCM8039018 ফটো উপলব্ধ
565 নাম : আলি আহমেদ পিতাৰ নাম: আমজাদ আলি ঘৰ নং : ১৯৯ বয়স : 35 লিঙ্গ : পুৰুষ	FCM8039029 ফটো উপলব্ধ	566 নাম : ফাতেমা খাতুন স্বামীৰ নাম: আলি আহমেদ ঘৰ নং : ১৯৯ বয়স : 32 লিঙ্গ : মহিলা	FCM0276857 ফটো উপলব্ধ	567 নাম : আনোৱাৰা বেগম স্বামীৰ নাম: গাজিবুৰ বহমান ঘৰ নং : ১৯৯ বয়স : 31 লিঙ্গ : মহিলা	FCM2212499 ফটো উপলব্ধ
568 নাম : কমলা বেগম স্বামীৰ নাম: গাজিবুৰ বহমান ঘৰ নং : ১৯৯ বয়স : 30 লিঙ্গ : মহিলা	FCM0276907 ফটো উপলব্ধ	# 569 নাম : কাঞ্চণ মালা পিতাৰ নাম: আমজাদ আলী ঘৰ নং : ১৯৯ বয়স : 28 লিঙ্গ : মহিলা	FCM0276949 ফটো উপলব্ধ	570 নাম : বমজান আলী পিতাৰ নাম: আমজাদ আলী ঘৰ নং : ১৯৯ বয়স : 27 লিঙ্গ : পুৰুষ	FCM0276956 ফটো উপলব্ধ



571 নাম : আফ্ৰজা খাতুন মাতৃৰ নাম: ফুলজানি নেছা ঘৰ নং : ১৯৯ বয়স : 27 লিঙ্গ : মহিলা	FCM0574418 ফটো উপলব্ধ	E 572 নাম : আজিজুল হক পিতাৰ নাম: চাহেব আলী সেখ ঘৰ নং : ২০০ বয়স : 81 লিঙ্গ : পুৰুষ	FCM8039030 ফটো উপলব্ধ	573 নাম : চুৰভান নেচা স্বামীৰ নাম: আজিজুল হক ঘৰ নং : ২০০ বয়স : 70 লিঙ্গ : মহিলা	FCM8039041 ফটো উপলব্ধ
574 নাম : ছেইবৰ আলী পিতাৰ নাম: আজিজুল হক ঘৰ নং : ২০০ বয়স : 30 লিঙ্গ : পুৰুষ	FCM8040877 ফটো উপলব্ধ	575 নাম : আনাৰ হুছেন পিতাৰ নাম: আজিজুল হক ঘৰ নং : ২০০ বয়স : 26 লিঙ্গ : পুৰুষ	FCM0574541 ফটো উপলব্ধ	576 নাম : জেছমিনা খাতুন স্বামীৰ নাম: ছেইবৰ আলী ঘৰ নং : 200 বয়স : 23 লিঙ্গ : মহিলা	FCM2300986 ফটো উপলব্ধ
577 নাম : আইবৰ আলি পিতাৰ নাম: আজিজুল হক ঘৰ নং : 200 বয়স : 28 লিঙ্গ : পুৰুষ	FCM0141788 ফটো উপলব্ধ	578 নাম : ছাজাহান আলী পিতাৰ নাম: চাহেব আলী সেখ ঘৰ নং : ২০১ বয়স : 67 লিঙ্গ : পুৰুষ	FCM8039052 ফটো উপলব্ধ	579 নাম : চকিমন নেচা স্বামীৰ নাম: চাজাহান আলী ঘৰ নং : ২০১ বয়স : 59 লিঙ্গ : মহিলা	FCM8039063 ফটো উপলব্ধ
580 নাম : আন্বা খাতুন স্বামীৰ নাম: ছাজাহান আলী ঘৰ নং : ২০১ বয়স : 45 লিঙ্গ : মহিলা	FCM8039074 ফটো উপলব্ধ	581 নাম : চুপিয়ান বাদশ্বাহ পিতাৰ নাম: চাহজাহান আলী ঘৰ নং : ২০১ বয়স : 38 লিঙ্গ : পুৰুষ	FCM8039085 ফটো উপলব্ধ	582 নাম : আচিয়া খাতুন স্বামীৰ নাম: চাপিয়ান বাদশ্বাহ ঘৰ নং : ২০১ বয়স : 34 লিঙ্গ : মহিলা	FCM8040991 ফটো উপলব্ধ
583 নাম : ছোলেমান আলি পিতাৰ নাম: ছাজাহান আলি ঘৰ নং : 201 বয়স : 32 লিঙ্গ : পুৰুষ	FCM0073775 ফটো উপলব্ধ	584 নাম : চুৰজ আলি পিতাৰ নাম: ছাজাহান আলি ঘৰ নং : 201 বয়স : 28 লিঙ্গ : পুৰুষ	FCM0073999 ফটো উপলব্ধ	585 নাম : শাজিদা খাতুন মাতৃৰ নাম: চাজাহান আলী ঘৰ নং : 201 বয়স : 25 লিঙ্গ : মহিলা	FCM1952290 ফটো উপলব্ধ
586 নাম : হালিমা খাতুন স্বামীৰ নাম: ছোলেমান আলী ঘৰ নং : 201 বয়স : 25 লিঙ্গ : মহিলা	FCM1283720 ফটো উপলব্ধ	587 নাম : আফৰোজা খাতুন স্বামীৰ নাম: চুৰজ আলী ঘৰ নং : 201 বয়স : 24 লিঙ্গ : মহিলা	FCM1864289 ফটো উপলব্ধ	588 নাম : ছাজিদুৰ ৰহমান পিতাৰ নাম: ছাজাহান আলী ঘৰ নং : 201 বয়স : 23 লিঙ্গ : পুৰুষ	FCM1894310 ফটো উপলব্ধ
589 নাম : নুৰ ছাহিদা খাতুন স্বামীৰ নাম: ছাজিদুৰ ৰহমান ঘৰ নং : 201 বয়স : 20 লিঙ্গ : মহিলা	QBH0155747 ফটো উপলব্ধ	590 নাম : আনোৱাৰা বেগম স্বামীৰ নাম: হিদ্ৰিছ আলী ঘৰ নং : ২০২ বয়স : 47 লিঙ্গ : মহিলা	FCM8039109 ফটো উপলব্ধ	591 নাম : ইব্রাহীম আলী পিতাৰ নাম: কদম আলী ঘৰ নং : ২০২ বয়স : 46 লিঙ্গ : পুৰুষ	FCM8039121 ফটো উপলব্ধ
592 নাম : পাৰবিনা বেগম স্বামীৰ নাম: ইব্রাহীম আলী ঘৰ নং : ২০২ বয়স : 38 লিঙ্গ : মহিলা	FCM8039132 ফটো উপলব্ধ	593 নাম : মাজনী বেগম পিতাৰ নাম: হিদ্ৰিছ আলী ঘৰ নং : ২০২ বয়স : 27 লিঙ্গ : মহিলা	FCM0288670 ফটো উপলব্ধ	594 নাম : আনোৱাৰ হুছেইন পিতাৰ নাম: হিদ্ৰিছ আলী ঘৰ নং : 202 বয়স : 24 লিঙ্গ : পুৰুষ	FCM1773423 ফটো উপলব্ধ
595 নাম : ছাহানাৰ পাৰবিন স্বামীৰ নাম: আনোৱাৰ হুছেইন ঘৰ নং : 202 বয়স : 22 লিঙ্গ : মহিলা	FCM1773431 ফটো উপলব্ধ	596 নাম : ইনজামুল হক পিতাৰ নাম: ইব্রাহীম আলী ঘৰ নং : 202 বয়স : 21 লিঙ্গ : পুৰুষ	QBH0105148 ফটো উপলব্ধ	E 597 নাম : আমজাদ আলী পিতাৰ নাম: কাধুৰ সেখ ঘৰ নং : ২০৩ বয়স : 68 লিঙ্গ : পুৰুষ	FCM8039154 ফটো উপলব্ধ
598 নাম : আবেজান স্বামীৰ নাম: আমজাদ আলী ঘৰ নং : ২০৩ বয়স : 44 লিঙ্গ : মহিলা	FCM8039198 ফটো উপলব্ধ	599 নাম : মহিবুদ্দিন পিতাৰ নাম: আমজাদ আলী ঘৰ নং : ২০৩ বয়স : 37 লিঙ্গ : পুৰুষ	FCM8039187 ফটো উপলব্ধ	600 নাম : মজিদ আলী পিতাৰ নাম: আমজাদ আলী ঘৰ নং : ২০৩ বয়স : 34 লিঙ্গ : পুৰুষ	FCM8039201 ফটো উপলব্ধ



601 নাম : আবিৰন নেছা স্বামীৰ নাম: মজিত আলী ঘৰ নং : ২০৩ বয়স : 34 লিঙ্গ : মহিলা	FCM2212648 ফটো উপলব্ধ	602 নাম : সোনা ভান বেগম স্বামীৰ নাম: মহিবুদ্দিন আলী ঘৰ নং : ২০৩ বয়স : 33 লিঙ্গ : মহিলা	FCM2212604 ফটো উপলব্ধ	603 নাম : চামান আলী পিতাৰ নাম: মহম্মদ আলী ঘৰ নং : ২০৪ বয়স : 59 লিঙ্গ : পুৰুষ	FCM8039212 ফটো উপলব্ধ
604 নাম : ছালেহা খাতুন স্বামীৰ নাম: ছামান আলী ঘৰ নং : ২০৪ বয়স : 51 লিঙ্গ : মহিলা	FCM8039223 ফটো উপলব্ধ	605 নাম : আব্দুল চালাম পিতাৰ নাম: চামাল আলি ঘৰ নং : ২০৪ বয়স : 33 লিঙ্গ : পুৰুষ	FCM8039234 ফটো উপলব্ধ	606 নাম : আব্দুল কালাম পিতাৰ নাম: চামান আলি ঘৰ নং : ২০৪ বয়স : 30 লিঙ্গ : পুৰুষ	FCM8041007 ফটো উপলব্ধ
607 নাম : ফুলভান বেগম স্বামীৰ নাম: আব্দুল চালাম ঘৰ নং : ২০৪ বয়স : 29 লিঙ্গ : মহিলা	FCM0279216 ফটো উপলব্ধ	608 নাম : মমিনা খাতুন স্বামীৰ নাম: আব্দুল কালাম ঘৰ নং : 204 বয়স : 25 লিঙ্গ : মহিলা	FCM1789569 ফটো উপলব্ধ	609 নাম : জয়নাল আবেদিন পিতাৰ নাম: মহম্মদ আলী ঘৰ নং : ২০৫ বয়স : 56 লিঙ্গ : পুৰুষ	FCM8039245 ফটো উপলব্ধ
610 নাম : খাজিৰন বেগম স্বামীৰ নাম: জয়নাল আবেদিন ঘৰ নং : ২০৫ বয়স : 50 লিঙ্গ : মহিলা	FCM8039256 ফটো উপলব্ধ	611 নাম : নাজিমা বেগম পিতাৰ নাম: জয়নাল আবেদিন ঘৰ নং : 205 বয়স : 24 লিঙ্গ : মহিলা	FCM1711829 ফটো উপলব্ধ	612 নাম : শ্বেখ বাহাউদ্দিন জাকাৰিয়া পিতাৰ নাম: জয়নাল আবেদিন ঘৰ নং : 205 বয়স : 22 লিঙ্গ : পুৰুষ	FCM1619667 ফটো উপলব্ধ
613 নাম : ছালামত আলী পিতাৰ নাম: চবেৰ আলী ঘৰ নং : ২০৬ বয়স : 55 লিঙ্গ : পুৰুষ	FCM8039267 ফটো উপলব্ধ	614 নাম : সুৰযা বেগম স্বামীৰ নাম: ছালামত আলী ঘৰ নং : ২০৬ বয়স : 47 লিঙ্গ : মহিলা	FCM8039278 ফটো উপলব্ধ	615 নাম : চুলতান আলী পিতাৰ নাম: ছালামত আলী ঘৰ নং : ২০৬ বয়স : 26 লিঙ্গ : পুৰুষ	FCM0574566 ফটো উপলব্ধ
616 নাম : ছফিকুল ইছলাম পিতাৰ নাম: চালামত আলী ঘৰ নং : 206 বয়স : 21 লিঙ্গ : পুৰুষ	QBH0122895 ফটো উপলব্ধ	617 নাম : জহুৰা খাতুন স্বামীৰ নাম: বুৰহান আলী ঘৰ নং : ২০৭ বয়স : 57 লিঙ্গ : মহিলা	FCM8039290 ফটো উপলব্ধ	618 নাম : জহুৰুল ইছলাম পিতাৰ নাম: বুৰহান আলী ঘৰ নং : 207 বয়স : 27 লিঙ্গ : পুৰুষ	FCM0470062 ফটো উপলব্ধ
619 নাম : আছমিনা বেগম পিতাৰ নাম: কাদিৰ আলী ঘৰ নং : 207 বয়স : 21 লিঙ্গ : মহিলা	FCM2297364 ফটো উপলব্ধ	620 নাম : শ্বাহাজামাল আলী পিতাৰ নাম: আব্দুল হাই ঘৰ নং : 210 বয়স : 34 লিঙ্গ : পুৰুষ	FCM8041201 ফটো উপলব্ধ	621 নাম : বহিম আলি পিতাৰ নাম: হুছেইন আলি ঘৰ নং : 210 বয়স : 29 লিঙ্গ : পুৰুষ	FCM8041030 ফটো উপলব্ধ
622 নাম : বহিমা খাতুন স্বামীৰ নাম: শ্বাহাজামাল আলী ঘৰ নং : 210 বয়স : 25 লিঙ্গ : মহিলা	FCM0598664 ফটো উপলব্ধ	623 নাম : বুৰিয়া খাতুন স্বামীৰ নাম: বহিম আলি ঘৰ নং : 210 বয়স : 24 লিঙ্গ : মহিলা	FCM1662113 ফটো উপলব্ধ	624 নাম : আদৰী নেচা বিবি স্বামীৰ নাম: চাহা আলী ঘৰ নং : ২১১ বয়স : 72 লিঙ্গ : মহিলা	FCM8039314 ফটো উপলব্ধ
625 নাম : হাছেন আলী পিতাৰ নাম: চাহা আলী ঘৰ নং : ২১১ বয়স : 55 লিঙ্গ : পুৰুষ	FCM8039336 ফটো উপলব্ধ	626 নাম : ইব্রাহীম আলী পিতাৰ নাম: চাহা আলী ঘৰ নং : ২১১ বয়স : 53 লিঙ্গ : পুৰুষ	FCM8039347 ফটো উপলব্ধ	627 নাম : মেলোকজান বিবি স্বামীৰ নাম: হুছেইন আলী ঘৰ নং : ২১১ বয়স : 51 লিঙ্গ : মহিলা	FCM8039358 ফটো উপলব্ধ
628 নাম : জামিৰন নেচা স্বামীৰ নাম: হাছেন আলী ঘৰ নং : ২১১ বয়স : 45 লিঙ্গ : মহিলা	FCM8039369 ফটো উপলব্ধ	629 নাম : আনোৱাৰা বিবি স্বামীৰ নাম: ইব্রাহীম আলী ঘৰ নং : ২১১ বয়স : 43 লিঙ্গ : মহিলা	FCM8039370 ফটো উপলব্ধ	630 নাম : গাজিবৰ বহমান মাতৃৰ নাম: মেলোক জান বিবি ঘৰ নং : ২১১ বয়স : 32 লিঙ্গ : পুৰুষ	FCM2212502 ফটো উপলব্ধ



631 নাম : মমীৰান বেগম স্বামীৰ নাম: আৰিফ আলী ঘৰ নং : ২১১ বয়স : 27 লিঙ্গ : মহিলা	FCM0393512 ফটো উপলব্ধ	632 নাম : আৰিফ আলী পিতাৰ নাম: হাছেন আলী ঘৰ নং : 211 বয়স : 26 লিঙ্গ : পুৰুষ	FCM0393140 ফটো উপলব্ধ	633 নাম : ছাকিদা বেগম স্বামীৰ নাম: ফৰিছ আলী ঘৰ নং : 211 বয়স : 25 লিঙ্গ : মহিলা	FCM1553155 ফটো উপলব্ধ
634 নাম : ফৰিছ আলী পিতাৰ নাম: ইব্রাহীম আলী ঘৰ নং : 211 বয়স : 24 লিঙ্গ : পুৰুষ	FCM1598846 ফটো উপলব্ধ	635 নাম : বফিকুল ইছলাম পিতাৰ নাম: হুছেইন আলী ঘৰ নং : 211 বয়স : 24 লিঙ্গ : পুৰুষ	FCM2290872 ফটো উপলব্ধ	636 নাম : মাৰিয়া খাতুন পিতাৰ নাম: গাজীবৰ বহমান ঘৰ নং : 211 বয়স : 24 লিঙ্গ : মহিলা	FCM2291136 ফটো উপলব্ধ
637 নাম : গোলাপী বেগম স্বামীৰ নাম: বফিকুল ইছলাম ঘৰ নং : 211 বয়স : 24 লিঙ্গ : মহিলা	QBH0161299 ফটো উপলব্ধ	638 নাম : হজৰত আলী পিতাৰ নাম: হাছেন আলী ঘৰ নং : 211 বয়স : 23 লিঙ্গ : পুৰুষ	QBH0168963 ফটো উপলব্ধ	639 নাম : আমিৰুদ্দিন আলী পিতাৰ নাম: হাছেন আলী ঘৰ নং : 211 বয়স : 22 লিঙ্গ : পুৰুষ	FCM2314805 ফটো উপলব্ধ
640 নাম : চাত্তাৰ আলী পিতাৰ নাম: হজৰত আলী ঘৰ নং : 212 বয়স : 56 লিঙ্গ : পুৰুষ	FCM1252303 ফটো উপলব্ধ	641 নাম : ছাইদুৰ বহমান পিতাৰ নাম: হজৰত আলী ঘৰ নং : ২১২ বয়স : 51 লিঙ্গ : পুৰুষ	FCM8039392 ফটো উপলব্ধ	642 নাম : ফুলজান বেগম স্বামীৰ নাম: চাত্তাৰ আলী ঘৰ নং : ২১২ বয়স : 47 লিঙ্গ : মহিলা	FCM8039405 ফটো উপলব্ধ
643 নাম : গোলাপ জ্ঞান স্বামীৰ নাম: ছাইদুৰ বহমান ঘৰ নং : ২১২ বয়স : 42 লিঙ্গ : মহিলা	FCM8039416 ফটো উপলব্ধ	644 নাম : আব বক্কৰ চিদ্দিক পিতাৰ নাম: চাত্তাৰ আলী ঘৰ নং : ২১২ বয়স : 32 লিঙ্গ : পুৰুষ	FCM8039427 ফটো উপলব্ধ	645 নাম : ছুলতানা বেজিয়া স্বামীৰ নাম: আবুবক্কৰ ছিদ্দিক ঘৰ নং : ২১২ বয়স : 31 লিঙ্গ : মহিলা	FCM2212637 ফটো উপলব্ধ
646 নাম : ইউচুব আলী পিতাৰ নাম: ছাত্তাৰ আলী ঘৰ নং : ২১২ বয়স : 29 লিঙ্গ : পুৰুষ	FCM2212591 ফটো উপলব্ধ	647 নাম : আফ্ৰোজা খাতুন স্বামীৰ নাম: ইউচুব আলী ঘৰ নং : 212 বয়স : 23 লিঙ্গ : মহিলা	FCM1443514 ফটো উপলব্ধ	648 নাম : আব্দুল খালেক পিতাৰ নাম: ছাইদুৰ বহমান ঘৰ নং : 212 বয়স : 20 লিঙ্গ : পুৰুষ	QBH0155176 ফটো উপলব্ধ
649 নাম : ছফিকুল ইছলাম পিতাৰ নাম: ছাত্তাৰ আলী ঘৰ নং : 213 বয়স : 28 লিঙ্গ : পুৰুষ	FCM0381301 ফটো উপলব্ধ	650 নাম : বুকিয়া খাতুন স্বামীৰ নাম: ছফিকুল ইছলাম ঘৰ নং : 213 বয়স : 25 লিঙ্গ : মহিলা	FCM1773415 ফটো উপলব্ধ	651 নাম : চাবেদ আলী পিতাৰ নাম: হজৰত আলী ঘৰ নং : ২১৪ বয়স : 49 লিঙ্গ : পুৰুষ	FCM8039438 ফটো উপলব্ধ
652 নাম : মমতাজ বেগম স্বামীৰ নাম: চাবেদ আলী ঘৰ নং : ২১৪ বয়স : 43 লিঙ্গ : মহিলা	FCM8039449 ফটো উপলব্ধ	653 নাম : নিজামউদ্দিন আহমেদ পিতাৰ নাম: চাবেদ আলী ঘৰ নং : 214 বয়স : 24 লিঙ্গ : পুৰুষ	FCM0682427 ফটো উপলব্ধ	654 নাম : নুৰ মহম্মদ পিতাৰ নাম: চাবেদ আলী ঘৰ নং : 214 বয়স : 21 লিঙ্গ : পুৰুষ	QBH0080853 ফটো উপলব্ধ
655 নাম : সোনা মিঞা পিতাৰ নাম: হৰিবুৰ বহমান ঘৰ নং : ২১৫ বয়স : 51 লিঙ্গ : পুৰুষ	FCM8039450 ফটো উপলব্ধ	656 নাম : মনোৱাৰা বেগম স্বামীৰ নাম: সৰাজ আলী ঘৰ নং : ২১৫ বয়স : 45 লিঙ্গ : মহিলা	FCM8039483 ফটো উপলব্ধ	657 নাম : বহম আলী পিতাৰ নাম: হৰিবুৰ বহমান ঘৰ নং : ২১৫ বয়স : 37 লিঙ্গ : পুৰুষ	FCM8039518 ফটো উপলব্ধ
658 নাম : জমিলা খাতুন স্বামীৰ নাম: সোনা মিঞা ঘৰ নং : ২১৫ বয়স : 37 লিঙ্গ : মহিলা	FCM8039494 ফটো উপলব্ধ	659 নাম : মনোৱাৰা বেগম স্বামীৰ নাম: বহম আলী ঘৰ নং : ২১৫ বয়স : 32 লিঙ্গ : মহিলা	FCM0282996 ফটো উপলব্ধ	660 নাম : মইনাল হক পিতাৰ নাম: হৰাজ আলী ঘৰ নং : 215 বয়স : 23 লিঙ্গ : মহিলা	FCM1604149 ফটো উপলব্ধ



661	FCM8039530	ফটো উপলব্ধ	নাম : চামিৰন নেচা স্বামীৰ নাম: ডালিবৰ বহমান ঘৰ নং : ২১৬ বয়স : 77 লিঙ্গ : মহিলা	662	FCM8039552	ফটো উপলব্ধ	নাম : চিকাণ্ডৰ আলী পিতাৰ নাম: ডালিবৰ বহমান ঘৰ নং : ২১৬ বয়স : 53 লিঙ্গ : পুৰুষ	663	FCM8039574	ফটো উপলব্ধ	নাম : চালেহা খাতুন স্বামীৰ নাম: চিকাণ্ডৰ আলী ঘৰ নং : ২১৬ বয়স : 45 লিঙ্গ : মহিলা
664	FCM8039596	ফটো উপলব্ধ	নাম : জব্বাফুল বেগম স্বামীৰ নাম: জামাল বাদচা ঘৰ নং : ২১৬ বয়স : 40 লিঙ্গ : মহিলা	665	FCM1447713	ফটো উপলব্ধ	নাম : জাবেদ আলী পিতাৰ নাম: জামাল বাদচা ঘৰ নং : 216 বয়স : 25 লিঙ্গ : পুৰুষ	666	FCM0630939	ফটো উপলব্ধ	নাম : ছাইফুল বাদশা পিতাৰ নাম: ছেকান্দৰ আলী ঘৰ নং : 216ক বয়স : 28 লিঙ্গ : পুৰুষ
667	QBH0123026	ফটো উপলব্ধ	নাম : জ্বতা বেগম স্বামীৰ নাম: ছাইফুল বাদশাহ ঘৰ নং : 216 খ বয়স : 25 লিঙ্গ : মহিলা	668	QBH0143172	ফটো উপলব্ধ	নাম : লালচান্দ বাদশা পিতাৰ নাম: চিকাণ্ডৰ আলী ঘৰ নং : 216 (বি) বয়স : 19 লিঙ্গ : পুৰুষ	669	FCM8039609	ফটো উপলব্ধ	নাম : আকবৰ আলী পিতাৰ নাম: জিল হুছেইন ঘৰ নং : ২১৭ বয়স : 52 লিঙ্গ : পুৰুষ
670	FCM8039610	ফটো উপলব্ধ	নাম : চুফিয়া খাতুন স্বামীৰ নাম: আকবৰ আলী ঘৰ নং : ২১৭ বয়স : 47 লিঙ্গ : মহিলা	671	FCM0574095	ফটো উপলব্ধ	নাম : ছুফিউৰ বহমান পিতাৰ নাম: আকবৰ আলী ঘৰ নং : ২১৭ বয়স : 27 লিঙ্গ : পুৰুষ	672	FCM2290724	ফটো উপলব্ধ	নাম : মাহজেবিন আৰা বেগম স্বামীৰ নাম: ছুফিউৰ বহমান ঘৰ নং : 217 বয়স : 24 লিঙ্গ : মহিলা
673	FCM1834118	ফটো উপলব্ধ	নাম : চানিদুল হক পিতাৰ নাম: আকবৰ আলী ঘৰ নং : 217 বয়স : 22 লিঙ্গ : পুৰুষ	674	FCM8039541	ফটো উপলব্ধ	নাম : আজিজুল হক পিতাৰ নাম: ডালিবৰ বহমান ঘৰ নং : 218 বয়স : 55 লিঙ্গ : পুৰুষ	675	FCM8039563	ফটো উপলব্ধ	নাম : চালেহা খাতুন স্বামীৰ নাম: আজিজুল হক ঘৰ নং : 218 বয়স : 49 লিঙ্গ : মহিলা
676	FCM0515049	ফটো উপলব্ধ	নাম : শুকুৰ আলী পিতাৰ নাম: আজিজুল হক ঘৰ নং : 218 বয়স : 25 লিঙ্গ : পুৰুষ	677	QBH0169508	ফটো উপলব্ধ	নাম : মামনি বেগম পিতাৰ নাম: আজিজুল হক ঘৰ নং : 218 বয়স : 24 লিঙ্গ : মহিলা	678	FCM1586387	ফটো উপলব্ধ	নাম : ছাবিনা ইয়াছমিন স্বামীৰ নাম: শুকুৰ আলী ঘৰ নং : 218 বয়স : 22 লিঙ্গ : মহিলা
679	FCM1380500	ফটো উপলব্ধ	নাম : মাফজা বেগম স্বামীৰ নাম: নুৰ আলম ঘৰ নং : 219 বয়স : 32 লিঙ্গ : মহিলা	680	FCM0080358	ফটো উপলব্ধ	নাম : নুৰ আলম পিতাৰ নাম: আজিজুল হক ঘৰ নং : 219 বয়স : 28 লিঙ্গ : পুৰুষ	681	QBH0112383	ফটো উপলব্ধ	নাম : জাহিদুল ইছলাম পিতাৰ নাম: গিয়াচউদ্দিন আহমেদ ঘৰ নং : 219 বয়স : 24 লিঙ্গ : পুৰুষ
682	FCM8039632	ফটো উপলব্ধ	নাম : আব্দুল কাশেম পিতাৰ নাম: হানিফ উদ্দিন ঘৰ নং : ২২০ বয়স : 61 লিঙ্গ : পুৰুষ	683	FCM8039643	ফটো উপলব্ধ	নাম : আব্দুল হামেদ পিতাৰ নাম: হানিফ উদ্দিন ঘৰ নং : ২২০ বয়স : 57 লিঙ্গ : পুৰুষ	684	FCM8039654	ফটো উপলব্ধ	নাম : বেহানা বেগম স্বামীৰ নাম: আব্দুল কাশেম ঘৰ নং : ২২০ বয়স : 51 লিঙ্গ : মহিলা
685	FCM8039665	ফটো উপলব্ধ	নাম : মনোৱাৰা খাতুন স্বামীৰ নাম: আব্দুল হামেদ ঘৰ নং : ২২০ বয়স : 51 লিঙ্গ : মহিলা	686	FCM1252444	ফটো উপলব্ধ	নাম : আহিতন নেচা স্বামীৰ নাম: আব্দুল হামেদ ঘৰ নং : 220 বয়স : 48 লিঙ্গ : মহিলা	687	FCM2030753	ফটো উপলব্ধ	নাম : আইজুদ্দিন আহমেদ পিতাৰ নাম: আবুল হুছেইন ঘৰ নং : 220 বয়স : 48 লিঙ্গ : পুৰুষ
688	FCM2030764	ফটো উপলব্ধ	নাম : সুৰঞ্জ্যভান স্বামীৰ নাম: আইজুদ্দিন ঘৰ নং : 220 বয়স : 40 লিঙ্গ : মহিলা	689	FCM2212535	ফটো উপলব্ধ	নাম : বেজাউল কৰিম পিতাৰ নাম: আব্দুল কাশেম ঘৰ নং : ২২০ বয়স : 29 লিঙ্গ : পুৰুষ	690	FCM0574327	ফটো উপলব্ধ	নাম : কাৰিমা নাছৰিন পিতাৰ নাম: আব্দুল কাশেম ঘৰ নং : ২২০ বয়স : 28 লিঙ্গ : মহিলা



691 নাম : বাশিদুল আলম পিতাৰ নাম: আব্দুল কাশেম ঘৰ নং : 220 বয়স : 25 লিঙ্গ : পুৰুষ	FCM0512756 ফটো উপলব্ধ	692 নাম : আলমাছ আলী পিতাৰ নাম: আব্দুল হামিদ ঘৰ নং : 220 বয়স : 24 লিঙ্গ : পুৰুষ	FCM2290880 ফটো উপলব্ধ	693 নাম : মাইছা মাহফিদা বেগম স্বামীৰ নাম: বাশিদুল আলম ঘৰ নং : 220 বয়স : 24 লিঙ্গ : মহিলা	FCM2308377 ফটো উপলব্ধ
694 নাম : আনোৱাৰ হুছেইন পিতাৰ নাম: আব্দুল হামেদ ঘৰ নং : 220 বয়স : 21 লিঙ্গ : পুৰুষ	QBH0105171 ফটো উপলব্ধ	695 নাম : বুমিনা পাৰবিন স্বামীৰ নাম: বেজাউল কৰিম ঘৰ নং : 220 বয়স : 19 লিঙ্গ : মহিলা	QBH0156539 ফটো উপলব্ধ	696 নাম : চোলেমান আলী পিতাৰ নাম: তোচাৰ আলী ঘৰ নং : 221 বয়স : 60 লিঙ্গ : পুৰুষ	FCM8039687 ফটো উপলব্ধ
697 নাম : ফৰিদ আলী পিতাৰ নাম: তোচাৰ আলী ঘৰ নং : 221 বয়স : 52 লিঙ্গ : পুৰুষ	FCM8039701 ফটো উপলব্ধ	698 নাম : আমিৰন নেচা স্বামীৰ নাম: ফৰিদ আলী ঘৰ নং : 221 বয়স : 47 লিঙ্গ : মহিলা	FCM8039712 ফটো উপলব্ধ	699 নাম : আমিনা খাতুন স্বামীৰ নাম: চোলেমান আলী ঘৰ নং : 221 বয়স : 47 লিঙ্গ : মহিলা	FCM8039698 ফটো উপলব্ধ
700 নাম : আমিৰ আলী পিতাৰ নাম: চোলেমান আলী ঘৰ নং : 221 বয়স : 28 লিঙ্গ : পুৰুষ	FCM0573899 ফটো উপলব্ধ	701 নাম : আকলিমা বেগম স্বামীৰ নাম: আমিৰ আলী ঘৰ নং : 221 বয়স : 26 লিঙ্গ : মহিলা	QBH0023077 ফটো উপলব্ধ	702 নাম : আনোৱাৰ হুছেইন পিতাৰ নাম: ফৰিদ আলী ঘৰ নং : 221 বয়স : 20 লিঙ্গ : পুৰুষ	QBH0123018 ফটো উপলব্ধ
703 নাম : আব্দুল আলী পিতাৰ নাম: ছোলেমান আলী ঘৰ নং : 221 বয়স : 20 লিঙ্গ : পুৰুষ	QBH0168781 ফটো উপলব্ধ	704 নাম : ছমশেৰ আলী পিতাৰ নাম: ডালিবৰ বহমান ঘৰ নং : 222 বয়স : 57 লিঙ্গ : পুৰুষ	FCM8039745 ফটো উপলব্ধ	705 নাম : ছালেহা খাতুন স্বামীৰ নাম: চমচেৰ আলী ঘৰ নং : 222 বয়স : 51 লিঙ্গ : মহিলা	FCM8039756 ফটো উপলব্ধ
706 নাম : ছাইদুল্লা আলী আহমেদ পিতাৰ নাম: ছমছেৰ আলী ঘৰ নং : 222 বয়স : 31 লিঙ্গ : পুৰুষ	FCM2212580 ফটো উপলব্ধ	707 নাম : আশাতুল্লাহ আলি পিতাৰ নাম: ছমছেৰ আলি ঘৰ নং : 222 বয়স : 26 লিঙ্গ : পুৰুষ	FCM0573923 ফটো উপলব্ধ	708 নাম : খৈমালা খাতুন স্বামীৰ নাম: আব্দুল হাই ঘৰ নং : 223 বয়স : 64 লিঙ্গ : মহিলা	FCM8039789 ফটো উপলব্ধ
709 নাম : ইনামুল হুছেইন পিতাৰ নাম: আব্দুল হাই ঘৰ নং : 223 বয়স : 30 লিঙ্গ : পুৰুষ	FCM8041198 ফটো উপলব্ধ	710 নাম : ইমৰান হুছেইন পিতাৰ নাম: আব্দুল হাই ঘৰ নং : 223 বয়স : 27 লিঙ্গ : পুৰুষ	FCM0393074 ফটো উপলব্ধ	711 নাম : মফিদা বেগম স্বামীৰ নাম: ইমৰান হুছেইন ঘৰ নং : 223 বয়স : 25 লিঙ্গ : মহিলা	QBH0160168 ফটো উপলব্ধ
712 নাম : ছফিউৰ বহমান পিতাৰ নাম: গাজিউৰ বহমান ঘৰ নং : 223 বয়স : 23 লিঙ্গ : পুৰুষ	FCM1573856 ফটো উপলব্ধ	713 নাম : মুৰ্শিদা খাতুন স্বামীৰ নাম: ইনামুল হুছেইন ঘৰ নং : 223 বয়স : 22 লিঙ্গ : মহিলা	QBH0079897 ফটো উপলব্ধ	R 714 নাম : মুৰ্শিদা খাতুন পিতাৰ নাম: ইনামুল হুছেইন ঘৰ নং : 223 বয়স : 21 লিঙ্গ : মহিলা	QBH0023267 ফটো উপলব্ধ
715 নাম : গাজিবৰ বহমান পিতাৰ নাম: ময়েজ ফাৰাজী ঘৰ নং : 228 বয়স : 56 লিঙ্গ : পুৰুষ	FCM8039814 ফটো উপলব্ধ	716 নাম : আজিবন নেচা স্বামীৰ নাম: গাজিবৰ বহমান ঘৰ নং : 228 বয়স : 50 লিঙ্গ : মহিলা	FCM8039825 ফটো উপলব্ধ	717 নাম : ছাইদুল ইছলাম পিতাৰ নাম: আজিউদ্দিন ঘৰ নং : 228 বয়স : 37 লিঙ্গ : পুৰুষ	FCM0084038 ফটো উপলব্ধ
718 নাম : আজাহাৰ আলী পিতাৰ নাম: গাজিবৰ বহমান ঘৰ নং : 224 বয়স : 23 লিঙ্গ : পুৰুষ	FCM1573831 ফটো উপলব্ধ	719 নাম : আব্দুল ছামাদ পিতাৰ নাম: আব্দুল লতিফ ঘৰ নং : 226 বয়স : 57 লিঙ্গ : পুৰুষ	FCM8039836 ফটো উপলব্ধ	720 নাম : তাচিবন নেচা স্বামীৰ নাম: আব্দুল চামাদ ঘৰ নং : 226 বয়স : 51 লিঙ্গ : মহিলা	FCM8039847 ফটো উপলব্ধ



721 নাম : হজৰত ইনামুল হাছান পিতাৰ নাম: আব্দুল ছামাদ ঘৰ নং : ২২৬ বয়স : 28 লিঙ্গ : পুৰুষ	FCM0381509 ফটো উপলব্ধ	722 নাম : ছৰিফুল্লা আহমেদ পিতাৰ নাম: আব্দুল ছামাদ ঘৰ নং : 226 বয়স : 24 লিঙ্গ : পুৰুষ	FCM1573823 ফটো উপলব্ধ	723 নাম : আব চামা পিতাৰ নাম: ছোৰহাব আলী ঘৰ নং : ২২৭ বয়স : 59 লিঙ্গ : পুৰুষ	FCM8039858 ফটো উপলব্ধ
724 নাম : ময়ফুল নোচা স্বামীৰ নাম: আবু চামা ঘৰ নং : ২২৭ বয়স : 44 লিঙ্গ : মহিলা	FCM8039869 ফটো উপলব্ধ	725 নাম : সেখ ফৰিদি পিতাৰ নাম: আবু চামা ঘৰ নং : 227 বয়স : 30 লিঙ্গ : পুৰুষ	FCM0085548 ফটো উপলব্ধ	726 নাম : মহিৰুদ্দিন আলি পিতাৰ নাম: আবু চামা ঘৰ নং : 227 বয়স : 29 লিঙ্গ : পুৰুষ	FCM0085647 ফটো উপলব্ধ
727 নাম : আচমা খাতুন স্বামীৰ নাম: শেখ ফৰিদি ঘৰ নং : 227 বয়স : 27 লিঙ্গ : মহিলা	FCM0287029 ফটো উপলব্ধ	728 নাম : চাহাজামাল পিতাৰ নাম: আবু চামা ঘৰ নং : 227 বয়স : 25 লিঙ্গ : পুৰুষ	FCM0594978 ফটো উপলব্ধ	729 নাম : ফুলেছা খাতুন স্বামীৰ নাম: শাহজামাল ঘৰ নং : 227 বয়স : 25 লিঙ্গ : মহিলা	FCM2297463 ফটো উপলব্ধ
730 নাম : শেৰ আলী পিতাৰ নাম: আবু সামা ঘৰ নং : 227 বয়স : 24 লিঙ্গ : পুৰুষ	QBH0101238 ফটো উপলব্ধ	731 নাম : অসিৰন নোছা স্বামীৰ নাম: মমিন আলী ঘৰ নং : 227 বয়স : 22 লিঙ্গ : মহিলা	QBH0105866 ফটো উপলব্ধ	732 নাম : তমজিদা খাতুন স্বামীৰ নাম: মহিৰুদ্দিন আলী ঘৰ নং : 227 বয়স : 22 লিঙ্গ : মহিলা	QBH0122986 ফটো উপলব্ধ
733 নাম : বৌছনা বেগম পিতাৰ নাম: ফজল হক ঘৰ নং : 227 বয়স : 21 লিঙ্গ : মহিলা	FCM2297414 ফটো উপলব্ধ	734 নাম : মমিন আলী পিতাৰ নাম: ফজল হক ঘৰ নং : 227 বয়স : 21 লিঙ্গ : পুৰুষ	QBH0105874 ফটো উপলব্ধ	735 নাম : ফকৰুদ্দিন আহমেদ পিতাৰ নাম: জালাল উদ্দিন ঘৰ নং : ২২৮ বয়স : 44 লিঙ্গ : পুৰুষ	FCM8039881 ফটো উপলব্ধ
736 নাম : জয়নাল আবদিন পিতাৰ নাম: জালাল উদ্দিন ঘৰ নং : ২২৮ বয়স : 36 লিঙ্গ : পুৰুষ	FCM8039905 ফটো উপলব্ধ	737 নাম : নূৰজাহান বেগম পিতাৰ নাম: জালাল উদ্দিন . ঘৰ নং : ২২৮ বয়স : 33 লিঙ্গ : মহিলা	FCM8041176 ফটো উপলব্ধ	738 নাম : আহেলা খাৰন স্বামীৰ নাম: ফকৰুদ্দিন আহমেদ ঘৰ নং : ২২৮ বয়স : 33 লিঙ্গ : মহিলা	FCM8041245 ফটো উপলব্ধ
739 নাম : চাহা আলম পিতাৰ নাম: জালাল উদ্দিন . ঘৰ নং : ২২৮ বয়স : 30 লিঙ্গ : পুৰুষ	FCM8040935 ফটো উপলব্ধ	740 নাম : মফিদা খাতুন স্বামীৰ নাম: জয়নাল আবেদিন ঘৰ নং : 228 বয়স : 28 লিঙ্গ : মহিলা	FCM0086017 ফটো উপলব্ধ	741 নাম : আজমল হক পিতাৰ নাম: ফকৰুদ্দিন আহমেদ ঘৰ নং : 228 বয়স : 20 লিঙ্গ : পুৰুষ	QBH0157875 ফটো উপলব্ধ
742 নাম : আচিমুদ্দিন পিতাৰ নাম: মনো সেখ ঘৰ নং : ২২৯ বয়স : 71 লিঙ্গ : পুৰুষ	FCM8039916 ফটো উপলব্ধ	743 নাম : খৈমালা বেগম স্বামীৰ নাম: আচিমুদ্দিন ঘৰ নং : ২২৯ বয়স : 55 লিঙ্গ : মহিলা	FCM8039927 ফটো উপলব্ধ	744 নাম : মকবুল হুছেইন পিতাৰ নাম: আচিমুদ্দিন ঘৰ নং : ২২৯ বয়স : 30 লিঙ্গ : পুৰুষ	FCM2212400 ফটো উপলব্ধ
745 নাম : হাছিনা খাতুন স্বামীৰ নাম: মাকবুল হুছেইন ঘৰ নং : ২২৯ বয়স : 27 লিঙ্গ : মহিলা	FCM0384156 ফটো উপলব্ধ	746 নাম : সৃষ্টি বড়ো স্বামীৰ নাম: বিনন্দ বড়ো ঘৰ নং : ২৩০ বয়স : 56 লিঙ্গ : মহিলা	FCM8039949 ফটো উপলব্ধ	# 747 নাম : জোংচাৰ বড়ো পিতাৰ নাম: বিনন্দ বড়ো ঘৰ নং : 222 বয়স : 35 লিঙ্গ : পুৰুষ	FCM8039961 ফটো উপলব্ধ
748 নাম : সিমাংচা বড়ো পিতাৰ নাম: বিনন্দ বড়ো ঘৰ নং : ২৩০ বয়স : 32 লিঙ্গ : পুৰুষ	FCM8039972 ফটো উপলব্ধ	749 নাম : আনন্দ বড়ো পিতাৰ নাম: বিনন্দ বড়ো ঘৰ নং : ২৩০ বয়স : 26 লিঙ্গ : পুৰুষ	FCM0288639 ফটো উপলব্ধ	750 নাম : জোংমালী বড়ো পিতাৰ নাম: বিনন্দ বড়ো ঘৰ নং : 230 বয়স : 25 লিঙ্গ : মহিলা	FCM0558452 ফটো উপলব্ধ



751 নাম : বিশাল বড়ো পিতাৰ নাম: বিনন্দ বড়ো ঘৰ নং : 230 বয়স : 22 লিঙ্গ : পুৰুষ	FCM2278919 ফটো উপলব্ধ	E 752 নাম : দিকু ৱানি পিতাৰ নাম: প্ৰসেন ঈমাৰী ঘৰ নং : 232 বয়স : 25 লিঙ্গ : মহিলা	FCM0623652 ফটো উপলব্ধ	E 753 নাম : মিচিৰিলাল চৌহান পিতাৰ নাম: ৰামধাৰী ঠাকুৰ ঘৰ নং : 236 বয়স : 47 লিঙ্গ : পুৰুষ	FCM8040015 ফটো উপলব্ধ
754 নাম : শান্তি চৌহান স্বামীৰ নাম: মিচিৰিলাল চৌহান ঘৰ নং : 233 বয়স : 41 লিঙ্গ : মহিলা	FCM8040026 ফটো উপলব্ধ	755 নাম : দীপক চৌহান পিতাৰ নাম: মিচিৰিলাল চৌহান ঘৰ নং : 233 বয়স : 28 লিঙ্গ : পুৰুষ	FCM0574731 ফটো উপলব্ধ	756 নাম : ৰীতা চৌহান পিতাৰ নাম: মিচিৰিলাল চৌহান ঘৰ নং : 233 বয়স : 26 লিঙ্গ : মহিলা	FCM0558965 ফটো উপলব্ধ
E 757 নাম : হৰিবৰু ৰহমান পিতাৰ নাম: আচান আলী হাজী ঘৰ নং : 235 বয়স : 69 লিঙ্গ : পুৰুষ	FCM8040059 ফটো উপলব্ধ	E 758 নাম : ৰহিমা খাতুন স্বামীৰ নাম: হৰিবৰু ৰহমান ঘৰ নং : 235 বয়স : 59 লিঙ্গ : মহিলা	FCM8040060 ফটো উপলব্ধ	759 নাম : ৰহিম বাদচা পিতাৰ নাম: হৰিবৰু ৰহমান ঘৰ নং : 235 বয়স : 42 লিঙ্গ : পুৰুষ	FCM8040071 ফটো উপলব্ধ
760 নাম : অছ নেছা স্বামীৰ নাম: ৰহিম বাদচা ঘৰ নং : 235 বয়স : 40 লিঙ্গ : মহিলা	FCM8040082 ফটো উপলব্ধ	761 নাম : মমেনা খাতুন স্বামীৰ নাম: কালো ফকিৰ ঘৰ নং : 236 বয়স : 59 লিঙ্গ : মহিলা	FCM8040117 ফটো উপলব্ধ	762 নাম : মজিবৰ ফকিৰ পিতাৰ নাম: কালো ফকিৰ ঘৰ নং : 236 বয়স : 41 লিঙ্গ : পুৰুষ	FCM8040128 ফটো উপলব্ধ
763 নাম : তজিবৰ ৰহমান পিতাৰ নাম: কালো ঘৰ নং : 236 বয়স : 37 লিঙ্গ : পুৰুষ	FCM8040139 ফটো উপলব্ধ	764 নাম : চাহিদা খাতুন স্বামীৰ নাম: হৰিবৰু ৰহমান ঘৰ নং : 236 বয়স : 36 লিঙ্গ : মহিলা	FCM2319184 ফটো উপলব্ধ	765 নাম : নাছিৰন নেছা স্বামীৰ নাম: মজিবৰ ফকিৰ ঘৰ নং : 236 বয়স : 34 লিঙ্গ : মহিলা	FCM2212546 ফটো উপলব্ধ
766 নাম : হৰিবৰু ৰহমান পিতাৰ নাম: কালো ফকিৰ ঘৰ নং : 236 বয়স : 32 লিঙ্গ : পুৰুষ	FCM8040093 ফটো উপলব্ধ	767 নাম : ফলেছা বেগম স্বামীৰ নাম: তজিবৰ ৰহমান ঘৰ নং : 236 বয়স : 27 লিঙ্গ : মহিলা	FCM0600338 ফটো উপলব্ধ	768 নাম : শ্বাজাহান আলী পিতাৰ নাম: আব্দুল মজিদ ঘৰ নং : 239 বয়স : 36 লিঙ্গ : পুৰুষ	FCM8040140 ফটো উপলব্ধ
769 নাম : ছাবেদা খাতুন স্বামীৰ নাম: চেকেন্দাৰ আলী ঘৰ নং : 239 বয়স : 35 লিঙ্গ : মহিলা	FCM8040184 ফটো উপলব্ধ	770 নাম : আজমা খাতুন স্বামীৰ নাম: শ্বাহজাহান আলী ঘৰ নং : 239 বয়স : 31 লিঙ্গ : মহিলা	FCM0290247 ফটো উপলব্ধ	771 নাম : ৰহিমা খাতুন স্বামীৰ নাম: জহুৰ উদ্দিন ঘৰ নং : 238 বয়স : 69 লিঙ্গ : মহিলা	FCM8040220 ফটো উপলব্ধ
E 772 নাম : আইতান বেগম স্বামীৰ নাম: দাৰাজ আলী ঘৰ নং : 238 বয়স : 67 লিঙ্গ : মহিলা	FCM8040195 ফটো উপলব্ধ	773 নাম : খুদেজা বেগম স্বামীৰ নাম: আব্দুল মান্নান ঘৰ নং : 238 বয়স : 52 লিঙ্গ : মহিলা	FCM8935691 ফটো উপলব্ধ	774 নাম : আব্দুল মান্নান পিতাৰ নাম: অমতুল্লা ঘৰ নং : 238 বয়স : 52 লিঙ্গ : পুৰুষ	FCM8935680 ফটো উপলব্ধ
775 নাম : অমেজুদ্দিন আলী পিতাৰ নাম: দাৰাজ আলী ঘৰ নং : 238 বয়স : 41 লিঙ্গ : পুৰুষ	FCM8040208 ফটো উপলব্ধ	776 নাম : জামালুদ্দিন আলী পিতাৰ নাম: দাৰাজ আলী ঘৰ নং : 238 বয়স : 39 লিঙ্গ : পুৰুষ	FCM8040219 ফটো উপলব্ধ	777 নাম : কুলছুম বেগম স্বামীৰ নাম: হাতেম আলী ঘৰ নং : 238 বয়স : 35 লিঙ্গ : মহিলা	FCM0471748 ফটো উপলব্ধ
778 নাম : হাজাৰা খাতুন স্বামীৰ নাম: জামালুদ্দিন আলী ঘৰ নং : 238 বয়স : 35 লিঙ্গ : মহিলা	FCM1789981 ফটো উপলব্ধ	779 নাম : জয়তন নিশা স্বামীৰ নাম: অমিজুদ্দিন আলী ঘৰ নং : 238 বয়স : 33 লিঙ্গ : মহিলা	FCM1774256 ফটো উপলব্ধ	780 নাম : হাতেম আলী পিতাৰ নাম: আব্দুল মান্নান ঘৰ নং : 238 বয়স : 30 লিঙ্গ : পুৰুষ	FCM8944829 ফটো উপলব্ধ



781 নাম : হাসমত আলী পিতাৰ নাম: আব্দুল মন্না ঘৰ নং : 238 বয়স : 29 লিঙ্গ : পুৰুষ	QBH0152462 ফটো উপলব্ধ	R 782 নাম : হাসমত আলী পিতাৰ নাম: আব্দুল মান্না ঘৰ নং : 238 বয়স : 28 লিঙ্গ : পুৰুষ	QBH0128934 ফটো উপলব্ধ	783 নাম : চানুৱাৰা বেগম স্বামীৰ নাম: হাসমত আলী ঘৰ নং : 238 বয়স : 24 লিঙ্গ : মহিলা	QBH0133587 ফটো উপলব্ধ
R 784 নাম : চানুৱাৰা বেগম স্বামীৰ নাম: হাসমত আলী ঘৰ নং : 238 বয়স : 23 লিঙ্গ : মহিলা	QBH0152454 ফটো উপলব্ধ	785 নাম : হাৰেজ আলী পিতাৰ নাম: জামাল উদ্দিন আলী ঘৰ নং : 238 বয়স : 22 লিঙ্গ : পুৰুষ	QBH0082396 ফটো উপলব্ধ	786 নাম : আহমত আলী পিতাৰ নাম: আব্দুল মান্নান ঘৰ নং : 238 বয়স : 21 লিঙ্গ : পুৰুষ	QBH0123380 ফটো উপলব্ধ
787 নাম : ওমেদ আলী পিতাৰ নাম: আব্দুল মন্না ঘৰ নং : 238 বয়স : 21 লিঙ্গ : পুৰুষ	QBH0150649 ফটো উপলব্ধ	788 নাম : মহিবুৰ ৰহমান পিতাৰ নাম: আবেদ আলী ঘৰ নং : 239 বয়স : 49 লিঙ্গ : পুৰুষ	FCM8040231 ফটো উপলব্ধ	789 নাম : আনোৱাৰা বেগম স্বামীৰ নাম: মহিবুৰ ৰহমান ঘৰ নং : 239 বয়স : 42 লিঙ্গ : মহিলা	FCM8040242 ফটো উপলব্ধ
790 নাম : মুৰছিদা বেগম পিতাৰ নাম: মহিবুৰ ৰহমান ঘৰ নং : 239 বয়স : 32 লিঙ্গ : মহিলা	FCM0574400 ফটো উপলব্ধ	791 নাম : মুছাৰফ হুছেইন পিতাৰ নাম: মহিবুৰ ৰহমান ঘৰ নং : 239 বয়স : 24 লিঙ্গ : পুৰুষ	FCM1383322 ফটো উপলব্ধ	792 নাম : চুনিয়া খাতুন স্বামীৰ নাম: মুছাৰফ হুছেইন ঘৰ নং : 239 বয়স : 22 লিঙ্গ : মহিলা	FCM1443480 ফটো উপলব্ধ
793 নাম : মোজামিল হুছেইন পিতাৰ নাম: মহিবুৰ ৰহমান ঘৰ নং : 239 বয়স : 19 লিঙ্গ : পুৰুষ	QBH0165183 ফটো উপলব্ধ	794 নাম : কোৰবান আলী পিতাৰ নাম: আহাদ আলী ঘৰ নং : 240 বয়স : 61 লিঙ্গ : পুৰুষ	FCM1774249 ফটো উপলব্ধ	795 নাম : তাৰা ভানু স্বামীৰ নাম: কোৰবান আলী ঘৰ নং : 240 বয়স : 45 লিঙ্গ : মহিলা	FCM1774231 ফটো উপলব্ধ
796 নাম : ফিৰোজা খাতুন স্বামীৰ নাম: কোৰবান আলী ঘৰ নং : 280 বয়স : 41 লিঙ্গ : মহিলা	FCM8040275 ফটো উপলব্ধ	797 নাম : হামেদ আলী পিতাৰ নাম: হুছেইন আলী ঘৰ নং : 281 বয়স : 69 লিঙ্গ : পুৰুষ	FCM8040286 ফটো উপলব্ধ	798 নাম : আচিয়া খাতুন স্বামীৰ নাম: হামেদ আলী ঘৰ নং : 281 বয়স : 64 লিঙ্গ : মহিলা	FCM8040297 ফটো উপলব্ধ
799 নাম : আচৰ আলী পিতাৰ নাম: হামেদ আলী ঘৰ নং : 281 বয়স : 41 লিঙ্গ : পুৰুষ	FCM8040300 ফটো উপলব্ধ	800 নাম : মুনজিল আলি পিতাৰ নাম: হামেদ আলি ঘৰ নং : 281 বয়স : 38 লিঙ্গ : পুৰুষ	FCM8040311 ফটো উপলব্ধ	801 নাম : আফেলা বেগম স্বামীৰ নাম: আচৰ আলী ঘৰ নং : 281 বয়স : 34 লিঙ্গ : মহিলা	FCM8040888 ফটো উপলব্ধ
802 নাম : মফিদা বেগম স্বামীৰ নাম: মুনজিল আলি ঘৰ নং : 281 বয়স : 33 লিঙ্গ : মহিলা	FCM2212422 ফটো উপলব্ধ	803 নাম : মইনুদ্দিন আলী পিতাৰ নাম: হামেদ আলী ঘৰ নং : 241 বয়স : 31 লিঙ্গ : পুৰুষ	FCM0425801 ফটো উপলব্ধ	804 নাম : হামিদা বেগম স্বামীৰ নাম: মইনুদ্দিন আলী ঘৰ নং : 241 বয়স : 25 লিঙ্গ : মহিলা	QBH0160044 ফটো উপলব্ধ
805 নাম : মাহিদা বেগম পিতাৰ নাম: হামেদ আলী ঘৰ নং : 241 বয়স : 24 লিঙ্গ : মহিলা	FCM1894336 ফটো উপলব্ধ	806 নাম : নচিৰন নেচা স্বামীৰ নাম: জয়নাল আবদ্দিন ঘৰ নং : 282 বয়স : 69 লিঙ্গ : মহিলা	FCM8040333 ফটো উপলব্ধ	807 নাম : কাছেম আলী পিতাৰ নাম: জয়নাল আবদ্দিন ঘৰ নং : 282 বয়স : 49 লিঙ্গ : পুৰুষ	FCM8040344 ফটো উপলব্ধ
808 নাম : নিজাম আলী পিতাৰ নাম: জয়নাল আবদ্দিন ঘৰ নং : 282 বয়স : 47 লিঙ্গ : পুৰুষ	FCM8040366 ফটো উপলব্ধ	809 নাম : হানিফ আলী পিতাৰ নাম: জয়নাল আবদ্দিন ঘৰ নং : 282 বয়স : 44 লিঙ্গ : পুৰুষ	FCM8040388 ফটো উপলব্ধ	810 নাম : জয়দা খাতুন স্বামীৰ নাম: কাছেম আলী ঘৰ নং : 282 বয়স : 41 লিঙ্গ : মহিলা	FCM8040355 ফটো উপলব্ধ



811 নাম : নৰভান স্বামীৰ নাম: ইনিফ আলী ঘৰ নং : ২৪২ বয়স : 39 লিঙ্গ : মহিলা	FCM8040399 ফটো উপলব্ধ	812 নাম : এচিৰন নেচা স্বামীৰ নাম: নিজাম আলী ঘৰ নং : ২৪২ বয়স : 39 লিঙ্গ : মহিলা	FCM8040377 ফটো উপলব্ধ	813 নাম : কুলচুম বেগম পিতাৰ নাম: কাহেম আলী ঘৰ নং : ২৪২ বয়স : 39 লিঙ্গ : মহিলা	FCM2212488 ফটো উপলব্ধ
814 নাম : ইছমাইল আলী অন্যান্য: কুলচুম বেগম ঘৰ নং : ২৪২ বয়স : 35 লিঙ্গ : পুৰুষ	FCM0393637 ফটো উপলব্ধ	815 নাম : মুনছি মণ্ডল পিতাৰ নাম: কাহেম আলী ঘৰ নং : 242 বয়স : 22 লিঙ্গ : পুৰুষ	FCM1823517 ফটো উপলব্ধ	816 নাম : সাহাজাহান আলী পিতাৰ নাম: আব্দুল খালেক ঘৰ নং : 242 ক বয়স : 31 লিঙ্গ : পুৰুষ	FCM1826700 ফটো উপলব্ধ
817 নাম : ছোলাইমান আলী পিতাৰ নাম: আব্দুল ঘৰ নং : 242 ক বয়স : 24 লিঙ্গ : পুৰুষ	QBH0098913 ফটো উপলব্ধ	818 নাম : কুলচুম বিবি স্বামীৰ নাম: কাদেৰ আলি ঘৰ নং : ২৪৩ বয়স : 74 লিঙ্গ : মহিলা	FCM8040413 ফটো উপলব্ধ	819 নাম : চুকুৰ আলী পিতাৰ নাম: কাদেৰ আলী সেখ ঘৰ নং : ২৪৩ বয়স : 51 লিঙ্গ : পুৰুষ	FCM8040424 ফটো উপলব্ধ
820 নাম : চাহজাহান আলী পিতাৰ নাম: কাদেৰ আলী সেখ ঘৰ নং : ২৪৩ বয়স : 49 লিঙ্গ : পুৰুষ	FCM8040446 ফটো উপলব্ধ	821 নাম : মজিবন নেচা স্বামীৰ নাম: চুকুৰ আলী ঘৰ নং : ২৪৩ বয়স : 41 লিঙ্গ : মহিলা	FCM8040435 ফটো উপলব্ধ	822 নাম : চুৰিয়া খাতুন স্বামীৰ নাম: চাহজাহান আলী ঘৰ নং : 243 বয়স : 40 লিঙ্গ : মহিলা	FCM1274273 ফটো উপলব্ধ
823 নাম : আৰছিফ আলী পিতাৰ নাম: ছাহজাহান আলী ঘৰ নং : 243 বয়স : 22 লিঙ্গ : পুৰুষ	QBH0112904 ফটো উপলব্ধ	E 824 নাম : চকিনা খাতুন স্বামীৰ নাম: ফজল বহমান ঘৰ নং : ২৪৪ বয়স : ৭৭ লিঙ্গ : মহিলা	FCM8040479 ফটো উপলব্ধ	825 নাম : মইনাল হক পিতাৰ নাম: ফজল বহমান ঘৰ নং : ২৪৪ বয়স : 54 লিঙ্গ : পুৰুষ	FCM8040480 ফটো উপলব্ধ
826 নাম : বাদচা আলী পিতাৰ নাম: ফজল বহমান ঘৰ নং : ২৪৪ বয়স : 39 লিঙ্গ : পুৰুষ	FCM8040504 ফটো উপলব্ধ	827 নাম : বাহিৰন খাতুন স্বামীৰ নাম: মইনাল হক ঘৰ নং : ২৪৪ বয়স : 35 লিঙ্গ : মহিলা	FCM8040491 ফটো উপলব্ধ	828 নাম : চামিৰন নেছা স্বামীৰ নাম: বাদচা আলী ঘৰ নং : ২৪৪ বয়স : 34 লিঙ্গ : মহিলা	FCM8041234 ফটো উপলব্ধ
829 নাম : আবিদা বেগম স্বামীৰ নাম: সহিদুল আলী ঘৰ নং : 244 বয়স : 23 লিঙ্গ : মহিলা	QBH0105940 ফটো উপলব্ধ	830 নাম : সহিদুল আলী পিতাৰ নাম: বাদচা আলী ঘৰ নং : 244 বয়স : 20 লিঙ্গ : পুৰুষ	QBH0107029 ফটো উপলব্ধ	831 নাম : জামেলা খাতুন স্বামীৰ নাম: মানিহাৰ ঘৰ নং : ২৪৫ বয়স : 64 লিঙ্গ : মহিলা	FCM8040526 ফটো উপলব্ধ
832 নাম : চাবেদ আলী পিতাৰ নাম: মানিহাৰ ঘৰ নং : ২৪৫ বয়স : 44 লিঙ্গ : পুৰুষ	FCM8040515 ফটো উপলব্ধ	833 নাম : ফৰিজ আলি পিতাৰ নাম: মানিহাৰ আলি ঘৰ নং : ২৪৫ বয়স : 35 লিঙ্গ : পুৰুষ	FCM8040537 ফটো উপলব্ধ	834 নাম : কদতান বেগম স্বামীৰ নাম: চাবেদ আলী ঘৰ নং : ২৪৫ বয়স : 35 লিঙ্গ : মহিলা	FCM8040548 ফটো উপলব্ধ
835 নাম : জৰিফ আলী মাতৃৰ নাম: মানিহাৰ ঘৰ নং : ২৪৫ বয়স : 33 লিঙ্গ : পুৰুষ	FCM8040559 ফটো উপলব্ধ	836 নাম : আনজমা বেগম স্বামীৰ নাম: ফৰিজ আলি ঘৰ নং : ২৪৫ বয়স : 31 লিঙ্গ : মহিলা	FCM2212615 ফটো উপলব্ধ	837 নাম : আকলিমা খাতুন স্বামীৰ নাম: জৰিফ আলী ঘৰ নং : 245 বয়স : 28 লিঙ্গ : মহিলা	FCM0470005 ফটো উপলব্ধ
838 নাম : আনৱাৰা বেগম স্বামীৰ নাম: আক্কেল আলী ঘৰ নং : ২৪৬ বয়স : 66 লিঙ্গ : মহিলা	FCM2212706 ফটো উপলব্ধ	839 নাম : আহাতন বেওৱা স্বামীৰ নাম: আক্কেল আলী ঘৰ নং : ২৪৬ বয়স : 66 লিঙ্গ : মহিলা	FCM2212524 ফটো উপলব্ধ	840 নাম : গিৰমান আলী পিতাৰ নাম: আক্কেল আলী ঘৰ নং : ২৪৬ বয়স : 46 লিঙ্গ : পুৰুষ	FCM8040571 ফটো উপলব্ধ



841 নাম : বৌশনাৰা খাতুন স্বামীৰ নাম: গিৰিমান আলী ঘৰ নং : ২৪৬ বয়স : 38 লিঙ্গ : মহিলা	FCM8040582 ফটো উপলব্ধ	842 নাম : জিয়াউৰ ৰহমান পিতাৰ নাম: আক্কেল আলি ঘৰ নং : ২৪৬ বয়স : 32 লিঙ্গ : পুৰুষ	FCM8040560 ফটো উপলব্ধ	843 নাম : আয়ুব আলী পিতাৰ নাম: আক্কেল আলী ঘৰ নং : ২৪৬ বয়স : 30 লিঙ্গ : পুৰুষ	FCM2212660 ফটো উপলব্ধ
844 নাম : আতাউৰ ৰহমান পিতাৰ নাম: আক্কেল আলী ঘৰ নং : ২৪৬ বয়স : 28 লিঙ্গ : পুৰুষ	FCM0292375 ফটো উপলব্ধ	845 নাম : মতিউৰ ৰহমান পিতাৰ নাম: আক্কেল আলী ঘৰ নং : ২৪৬ বয়স : 25 লিঙ্গ : পুৰুষ	FCM0381376 ফটো উপলব্ধ	846 নাম : আৰজিমা বেগম স্বামীৰ নাম: আয়ুব আলী ঘৰ নং : 246 বয়স : 22 লিঙ্গ : মহিলা	QBH0079806 ফটো উপলব্ধ
847 নাম : বিজাউল্লু কৰিম পিতাৰ নাম: গীম্যান আলী ঘৰ নং : 246 বয়স : 20 লিঙ্গ : পুৰুষ	QBH0023127 ফটো উপলব্ধ	848 নাম : চামচুল হক পিতাৰ নাম: চাত্তাৰ আলী ঘৰ নং : ২৪৭ বয়স : 55 লিঙ্গ : পুৰুষ	FCM8040593 ফটো উপলব্ধ	849 নাম : জহুৰা খাতুন স্বামীৰ নাম: চামচুল হক ঘৰ নং : ২৪৭ বয়স : 46 লিঙ্গ : মহিলা	FCM8040606 ফটো উপলব্ধ
850 নাম : মালেকা খাতুন স্বামীৰ নাম: হুৰমুজ আলী ঘৰ নং : 247 বয়স : 33 লিঙ্গ : মহিলা	FCM0391458 ফটো উপলব্ধ	851 নাম : চোলেমান সেখ পিতাৰ নাম: আজিজল সেখ ঘৰ নং : ২৪৮ বয়স : 41 লিঙ্গ : পুৰুষ	FCM8040639 ফটো উপলব্ধ	852 নাম : মৰ্জিনা খাতুন স্বামীৰ নাম: চোলেমান সেখ ঘৰ নং : ২৪৮ বয়স : 38 লিঙ্গ : মহিলা	FCM8040640 ফটো উপলব্ধ
853 নাম : মুছাৰফ আলী পিতাৰ নাম: ছোলেমান শেখ ঘৰ নং : 248 বয়স : 23 লিঙ্গ : পুৰুষ	FCM2290948 ফটো উপলব্ধ	854 নাম : হাজাৰা খাতুন স্বামীৰ নাম: আইজুদ্দিন ঘৰ নং : ২৪৯ বয়স : 79 লিঙ্গ : মহিলা	FCM8040651 ফটো উপলব্ধ	855 নাম : কামাল আলী পিতাৰ নাম: আইজুদ্দিন ঘৰ নং : ২৪৯ বয়স : 59 লিঙ্গ : পুৰুষ	FCM8040662 ফটো উপলব্ধ
856 নাম : বেজ্জাক আলী পিতাৰ নাম: আইজুদ্দিন ঘৰ নং : ২৪৯ বয়স : 54 লিঙ্গ : পুৰুষ	FCM8040684 ফটো উপলব্ধ	857 নাম : জহুৰা খাতুন স্বামীৰ নাম: কামাল আলী ঘৰ নং : ২৪৯ বয়স : 51 লিঙ্গ : মহিলা	FCM8040673 ফটো উপলব্ধ	858 নাম : নবিজান স্বামীৰ নাম: বেজ্জাক আলী ঘৰ নং : ২৪৯ বয়স : 47 লিঙ্গ : মহিলা	FCM8040695 ফটো উপলব্ধ
859 নাম : চুলতান আলি পিতাৰ নাম: আইজুদ্দিন ঘৰ নং : ২৪৯ বয়স : 39 লিঙ্গ : পুৰুষ	FCM8040797 ফটো উপলব্ধ	860 নাম : ৰবিকুল আলী পিতাৰ নাম: আইজুদ্দিন ঘৰ নং : ২৪৯ বয়স : 37 লিঙ্গ : পুৰুষ	FCM8040786 ফটো উপলব্ধ	861 নাম : ৰচিদ আলি পিতাৰ নাম: আইজুদ্দিন ঘৰ নং : ২৪৯ বয়স : 35 লিঙ্গ : পুৰুষ	FCM8040775 ফটো উপলব্ধ
862 নাম : হুনফা খাতুন স্বামীৰ নাম: চুলতান আলী ঘৰ নং : ২৪৯ বয়স : 34 লিঙ্গ : মহিলা	FCM2212626 ফটো উপলব্ধ	863 নাম : ৰচোন আলী পিতাৰ নাম: আইজুদ্দিন ঘৰ নং : 249 বয়স : 33 লিঙ্গ : পুৰুষ	FCM0094086 ফটো উপলব্ধ	864 নাম : খলিল আলি পিতাৰ নাম: বেজ্জাক আলি ঘৰ নং : ২৪৯ বয়স : 32 লিঙ্গ : পুৰুষ	FCM8040764 ফটো উপলব্ধ
865 নাম : আবেদা বেগম স্বামীৰ নাম: ৰচিদ আলী ঘৰ নং : ২৪৯ বয়স : 31 লিঙ্গ : মহিলা	FCM2212411 ফটো উপলব্ধ	866 নাম : মৰিয়ম নেছা স্বামীৰ নাম: ৰফিকুল আলী ঘৰ নং : ২৪৯ বয়স : 30 লিঙ্গ : মহিলা	FCM2212466 ফটো উপলব্ধ	867 নাম : বাবুল হুছেইন পিতাৰ নাম: কামাল আলী ঘৰ নং : ২৪৯ বয়স : 29 লিঙ্গ : পুৰুষ	FCM2212455 ফটো উপলব্ধ
868 নাম : ৰাজিফা খাতুন স্বামীৰ নাম: ৰচোন আলী ঘৰ নং : 249 বয়স : 29 লিঙ্গ : মহিলা	FCM0598094 ফটো উপলব্ধ	869 নাম : জংছেৰ আলি পিতাৰ নাম: আবু কামাল আলি ঘৰ নং : 249 বয়স : 28 লিঙ্গ : পুৰুষ	FCM0094219 ফটো উপলব্ধ	870 নাম : বাবুল আহমেদ পিতাৰ নাম: বেজ্জাক আলী ঘৰ নং : ২৪৯ বয়স : 27 লিঙ্গ : পুৰুষ	FCM0288571 ফটো উপলব্ধ



871 নাম : জেলেহা খাতুন স্বামীৰ নাম : জংছেৰ আলী ঘৰ নং : 249 বয়স : 26 লিঙ্গ : মহিলা	FCM1881770 ফটো উপলব্ধ	872 নাম : হাফিজৰ বহমান পিতাৰ নাম : কামাল আলী ঘৰ নং : 249 বয়স : 25 লিঙ্গ : পুৰুষ	FCM1959162 ফটো উপলব্ধ	873 নাম : মুক্তাৰ আলী মাতৃৰ নাম : জংছেৰ খাতুন ঘৰ নং : 249 বয়স : 24 লিঙ্গ : পুৰুষ	FCM1880335 ফটো উপলব্ধ
874 নাম : মোজামিল্লা হক পিতাৰ নাম : ববাকুল আলী ঘৰ নং : 249 বয়স : 22 লিঙ্গ : পুৰুষ	QBH0014076 ফটো উপলব্ধ	875 নাম : হুছনা ভান স্বামীৰ নাম : বাবুল হুছেইন ঘৰ নং : 249 বয়স : 22 লিঙ্গ : মহিলা	QBH0160606 ফটো উপলব্ধ	876 নাম : হানিফ আলি পিতাৰ নাম : আব্দুল লতিফ ঘৰ নং : 250 বয়স : 48 লিঙ্গ : পুৰুষ	FCM5238142 ফটো উপলব্ধ
877 নাম : আলিমিন নেছা স্বামীৰ নাম : হানিফ আলি ঘৰ নং : 250 বয়স : 40 লিঙ্গ : মহিলা	FCM5238153 ফটো উপলব্ধ	878 নাম : মুজাক্কিৰ উল্লাহ পিতাৰ নাম : হানীফ আলী ঘৰ নং : 250 বয়স : 26 লিঙ্গ : পুৰুষ	FCM0605238 ফটো উপলব্ধ	879 নাম : উম্মো ছালমা স্বামীৰ নাম : মুজাক্কিৰ উল্লাহ ঘৰ নং : 250 বয়স : 24 লিঙ্গ : মহিলা	FCM1810092 ফটো উপলব্ধ
880 নাম : হাছমিনা আখতাৰা পিতাৰ নাম : হানিফ আলী ঘৰ নং : 250 বয়স : 22 লিঙ্গ : মহিলা	FCM1810050 ফটো উপলব্ধ	881 নাম : নকুল চন্দ্ৰ বড়ো পিতাৰ নাম : ধনু বাৰ্ম বড়ো ঘৰ নং : 251 বয়স : 46 লিঙ্গ : পুৰুষ	FCM0698027 ফটো উপলব্ধ	882 নাম : গগন বড়ো পিতাৰ নাম : নকুল চন্দ্ৰ বড়ো ঘৰ নং : 251 বয়স : 21 লিঙ্গ : পুৰুষ	QBH0024588 ফটো উপলব্ধ
883 নাম : আলেছা খাতুন স্বামীৰ নাম : জিয়াউৰ বহমান ঘৰ নং : 252 বয়স : 22 লিঙ্গ : মহিলা	FCM1807189 ফটো উপলব্ধ	884 নাম : জাহানাৰা বেগম স্বামীৰ নাম : আতাউৰ বহমান ঘৰ নং : 253 বয়স : 22 লিঙ্গ : মহিলা	FCM1807130 ফটো উপলব্ধ	885 নাম : শ্বাহা আলম খন্দকাৰ পিতাৰ নাম : আবুল হুছেইন ঘৰ নং : 256 বয়স : 37 লিঙ্গ : পুৰুষ	FCM2212444 ফটো উপলব্ধ
886 নাম : ফজিলা খাতুন স্বামীৰ নাম : শ্বাহা আলম খন্দকাৰ ঘৰ নং : 256 বয়স : 37 লিঙ্গ : মহিলা	FCM2180883 ফটো উপলব্ধ	887 নাম : আফজল আলী পিতাৰ নাম : কদম আলী ঘৰ নং : 257 বয়স : 40 লিঙ্গ : পুৰুষ	FCM8039143 ফটো উপলব্ধ	888 নাম : জয়নব বেগম স্বামীৰ নাম : আফজল আলি ঘৰ নং : 257 বয়স : 28 লিঙ্গ : মহিলা	FCM0074385 ফটো উপলব্ধ
889 নাম : আলি মহাম্মদ মস্তফা পিতাৰ নাম : আব্দুল ছামাদ ঘৰ নং : 258 বয়স : 30 লিঙ্গ : পুৰুষ	FCM8041187 ফটো উপলব্ধ	890 নাম : আচমা খাতুন স্বামীৰ নাম : আলি মহাম্মদ মস্তফা ঘৰ নং : 258 বয়স : 26 লিঙ্গ : মহিলা	FCM0385740 ফটো উপলব্ধ	891 নাম : হাফিজা খাতুন স্বামীৰ নাম : ছাইফুল্লা আহমেদ ঘৰ নং : 259 বয়স : 27 লিঙ্গ : মহিলা	FCM0601203 ফটো উপলব্ধ
892 নাম : ছাইফুল্লা আহমেদ পিতাৰ নাম : আব্দুল ছামাদ ঘৰ নং : 259 বয়স : 25 লিঙ্গ : পুৰুষ	FCM0393363 ফটো উপলব্ধ	893 নাম : ছাইদুল ইছলাম পিতাৰ নাম : মাজিবৰ বহমান ঘৰ নং : 261 বয়স : 25 লিঙ্গ : পুৰুষ	HPQ1146315 ফটো উপলব্ধ	894 নাম : ববিনা বেগম স্বামীৰ নাম : ছাইদুল ইছলাম ঘৰ নং : 261 বয়স : 20 লিঙ্গ : মহিলা	QBH0113779 ফটো উপলব্ধ
895 নাম : ডলিবৰ বহমান পিতাৰ নাম : ময়েজ মণ্ডল ঘৰ নং : 262 বয়স : 91 লিঙ্গ : পুৰুষ	FCM8039529 ফটো উপলব্ধ	896 নাম : আকবৰ আলি পিতাৰ নাম : ডলিবৰ বহমান ঘৰ নং : 262 বয়স : 32 লিঙ্গ : পুৰুষ	FCM8041143 ফটো উপলব্ধ	897 নাম : ছুপিয়া বেগম স্বামীৰ নাম : আকবৰ আলী ঘৰ নং : 262 বয়স : 29 লিঙ্গ : মহিলা	FCM2212477 ফটো উপলব্ধ
898 নাম : পদ্মাৱতী বড়ো স্বামীৰ নাম : ৰতিকান্ত বড়ো ঘৰ নং : ৫৯৬ বয়স : 60 লিঙ্গ : মহিলা	FCM8040708 ফটো উপলব্ধ	899 নাম : ৰাজু চৌহান মাতৃৰ নাম : গায়ত্ৰী চৌহান ঘৰ নং : ৬১৬ বয়স : 31 লিঙ্গ : পুৰুষ	FCM8040946 ফটো উপলব্ধ	900 নাম : অনিল ডেকা পিতাৰ নাম : বইকুণ্ঠ ডেকা ঘৰ নং : ৬১৭ বয়স : 50 লিঙ্গ : পুৰুষ	FCM0574707 ফটো উপলব্ধ



901 নাম : ভাৰতী ডেকা স্বামীৰ নাম: অনিল ডেকা ঘৰ নং : ৬১৭ বয়স : 45 লিঙ্গ : মহিলা	FCM8035389 ফটো উপলব্ধ	902 নাম : অৰুন চন্দ্ৰ ডেকা পিতাৰ নাম: দেবেন্দ্ৰ ডেকা ঘৰ নং : 618 বয়স : 57 লিঙ্গ : পুৰুষ	FCM8035378 ফটো উপলব্ধ	903 নাম : টুটমনি ডেকা স্বামীৰ নাম: অৰুন চন্দ্ৰ ডেকা ঘৰ নং : 618 বয়স : 40 লিঙ্গ : মহিলা	FCM8040720 ফটো উপলব্ধ
904 নাম : নৰেন্দ্ৰ ডেকা পিতাৰ নাম: নিমল ডেকা ঘৰ নং : 619 বয়স : 73 লিঙ্গ : পুৰুষ	FCM8035312 ফটো উপলব্ধ	905 নাম : পমেই ডেকা স্বামীৰ নাম: নৰেন্দ্ৰ ডেকা ঘৰ নং : 619 বয়স : 57 লিঙ্গ : মহিলা	FCM8035367 ফটো উপলব্ধ	906 নাম : লাবন্য ডেকা পিতাৰ নাম: নৰেন্দ্ৰ ডেকা ঘৰ নং : 619 বয়স : 31 লিঙ্গ : মহিলা	FCM8041096 ফটো উপলব্ধ
907 নাম : অনন্যা ডেকা পিতাৰ নাম: নৰেন্দ্ৰ ডেকা ঘৰ নং : 619 বয়স : 23 লিঙ্গ : মহিলা	FCM1620665 ফটো উপলব্ধ	908 নাম : ধন চন্দ্ৰ নাথ পিতাৰ নাম: হৰমোহন নাথ ঘৰ নং : 620 বয়স : 57 লিঙ্গ : পুৰুষ	FCM8036531 ফটো উপলব্ধ	909 নাম : অঞ্জু ডেকা নাথ স্বামীৰ নাম: ধন চন্দ্ৰ নাথ ঘৰ নং : 620 বয়স : 51 লিঙ্গ : মহিলা	FCM8036564 ফটো উপলব্ধ
910 নাম : অৰ্ধেন্দ্ৰ কুমাৰ নাথ পিতাৰ নাম: ধনচন্দ্ৰ নাথ ঘৰ নং : 620 বয়স : 26 লিঙ্গ : পুৰুষ	FCM0326397 ফটো উপলব্ধ	911 নাম : জুবিন কুমাৰ নাথ পিতাৰ নাম: ধন চন্দ্ৰ নাথ ঘৰ নং : 620 বয়স : 20 লিঙ্গ : পুৰুষ	QBH0080614 ফটো উপলব্ধ	912 নাম : নমিত্য ডেকা পিতাৰ নাম: নিমল ডেকা ঘৰ নং : 622 বয়স : 52 লিঙ্গ : মহিলা	FCM8035334 ফটো উপলব্ধ



913	1	QBH0175224	ফটো উপলব্ধ	914	1	QBH0175299	ফটো উপলব্ধ	915	1	QBH0178152	ফটো উপলব্ধ
নাম : মহেজ আলী পিতাৰ নাম : হুছেইন আলী ঘৰ নং : 194 বয়স : 20 লিঙ্গ : পুৰুষ				নাম : আছমা খাতুন স্বামীৰ নাম : আইবৰ আলী ঘৰ নং : 200 খ বয়স : 19 লিঙ্গ : মহিলা				নাম : ফাইজুল আলী পিতাৰ নাম : ইব্রাহিম আলী ঘৰ নং : 211 বয়স : 20 লিঙ্গ : পুৰুষ			
916	1	QBH0178665	ফটো উপলব্ধ	917	1	OIF0019869	ফটো উপলব্ধ	918	1	QBH0189688	ফটো উপলব্ধ
নাম : আব বক্কৰ ছিদ্দিক পিতাৰ নাম : গাজিবৰ বহমান ঘৰ নং : 224 বয়স : 18 লিঙ্গ : পুৰুষ				নাম : সুৰজ আলী পিতাৰ নাম : আইজুদ্দিন আহমেদ ঘৰ নং : 220 বয়স : 25 লিঙ্গ : পুৰুষ				নাম : সাহালম আলী পিতাৰ নাম : আবুচামা ঘৰ নং : 227 বয়স : 19 লিঙ্গ : পুৰুষ			
919	1	QBH0189902	ফটো উপলব্ধ	920	1	QBH0191353	ফটো উপলব্ধ	921	1	QBH0193854	ফটো উপলব্ধ
নাম : ফাইজুল আলী পিতাৰ নাম : ইব্রাহিম আলী ঘৰ নং : 211 বয়স : 20 লিঙ্গ : পুৰুষ				নাম : ছাবিয়া খাতুন স্বামীৰ নাম : ইকবাল হুছেইন ঘৰ নং : 220 বয়স : 21 লিঙ্গ : মহিলা				নাম : পাৰবিন বেগম স্বামীৰ নাম : সুৰজ আলী ঘৰ নং : 220 বয়স : 20 লিঙ্গ : মহিলা			
922	1	QBH0195628	ফটো উপলব্ধ	923	1	QBH0196485	ফটো উপলব্ধ	924	1	HCK6238660	ফটো উপলব্ধ
নাম : ইকবাল হুছেইন পিতাৰ নাম : আইজুদ্দিন আহমেদ ঘৰ নং : 220 বয়স : 23 লিঙ্গ : পুৰুষ				নাম : ববিতা চৌহান স্বামীৰ নাম : সন্তোষ চৌহান ঘৰ নং : 147 বয়স : 23 লিঙ্গ : মহিলা				নাম : মুন দাস মাতৃৰ নাম : অলকা দাস ঘৰ নং : 49 বয়স : 43 লিঙ্গ : মহিলা			
925	1	HPS0282855	ফটো উপলব্ধ	926	1	QBH0204115	ফটো উপলব্ধ	927	1	QBH0205500	ফটো উপলব্ধ
নাম : স্মৃতিৰেখা ডেকা পিতাৰ নাম : প্ৰসন্ন ডেকা ঘৰ নং : 29 বয়স : 28 লিঙ্গ : মহিলা				নাম : চিন্ময়ী ডেকা স্বামীৰ নাম : বমেন হাজৰিকা ঘৰ নং : 47 বয়স : 27 লিঙ্গ : মহিলা				নাম : ছবিবৰ আলী পিতাৰ নাম : শাহজাহান আলী ঘৰ নং : 243 বয়স : 18 লিঙ্গ : পুৰুষ			
928	1	QBH0205583	ফটো উপলব্ধ	929	1	QBH0211599	ফটো উপলব্ধ	930	1	QBH0211664	ফটো উপলব্ধ
নাম : ছাজিবৰ নেছা পিতাৰ নাম : ছাবেদ আলী ঘৰ নং : 245 বয়স : 18 লিঙ্গ : মহিলা				নাম : চুনিতা চৌহান পিতাৰ নাম : নন্দুৱা চৌহান ঘৰ নং : 147 বয়স : 18 লিঙ্গ : মহিলা				নাম : মনিশা চৌহান পিতাৰ নাম : নন্দলাল চৌহান ঘৰ নং : 147 বয়স : 23 লিঙ্গ : মহিলা			
931	1	QBH0212530	ফটো উপলব্ধ	932	1	QBH0212605	ফটো উপলব্ধ	933	1	QBH0217521	ফটো উপলব্ধ
নাম : কালাম আলী পিতাৰ নাম : ছাত্তাৰ আলী ঘৰ নং : 192 বয়স : 19 লিঙ্গ : পুৰুষ				নাম : ৰেজাক আলী পিতাৰ নাম : ছাত্তাৰ আলী ঘৰ নং : 192 বয়স : 18 লিঙ্গ : পুৰুষ				নাম : জোনমনি বসুমতাৰী স্বামীৰ নাম : জোংচাঁৰ বড়ো ঘৰ নং : 222 বয়স : 41 লিঙ্গ : মহিলা			
934	1	QBH0220418	ফটো উপলব্ধ								
নাম : ছামচন নেহাৰ স্বামীৰ নাম : বাবুল আহমেদ ঘৰ নং : 249 বয়স : 22 লিঙ্গ : মহিলা											



935	1	QBH0223826
নাম : নিজৰা গগৈ স্বামীৰ নাম : ভবেশ নাথ ঘৰ নং : 40 বয়স : 21 লিঙ্গ : মহিলা		
ফটো উপলব্ধ		

936	1	QBH0224717
নাম : ইউছুব আলী মাতৃৰ নাম : আচিমন নেচা ঘৰ নং : ১৯৯ বয়স : 28 লিঙ্গ : পুৰুষ		
ফটো উপলব্ধ		

937	1	QBH0225953
নাম : প্ৰনব বড়ো পিতাৰ নাম : বমেন বড়ো ঘৰ নং : 07 বয়স : 26 লিঙ্গ : পুৰুষ		
ফটো উপলব্ধ		

938	1	FCM0608711
নাম : সোনালী বড়ো পিতাৰ নাম : কুশল চন্দ্ৰ বড়ো ঘৰ নং : 163 বয়স : 25 লিঙ্গ : মহিলা		
ফটো উপলব্ধ		

939	1	HPQ0573790
নাম : প্ৰতীক্ষা কোঁৱৰ পিতাৰ নাম : ভাৰত কোঁৱৰ ঘৰ নং : 50 বয়স : 26 লিঙ্গ : মহিলা		
ফটো উপলব্ধ		

ভোটাৰৰ সাৰাংশ

A) ভোটাৰৰ সংখ্যা

	তালিকাৰ প্ৰকাৰ	তালিকাৰ চিনাক্তকৰণ	ভোটাৰৰ সংখ্যা							
			পুৰুষ	মহিলা	ওয় লিঙ্গ	মুঠ				
I	মূল তালিকা	মূল তালিকা	বিশেষ সংশোধন, 2026 চনৰ পূৰ্বৰ 2025 চনৰ মূল তালিকাৰ লগত থকা সংযোজন সমূহ একত্ৰিতকৰন কৰা তালিকা।				433	479	0	912
II	যোগ তালিকা	পৰিপূৰক 1	বিশেষ সংক্ষিপ্ত সংশোধন, 2026				10	12	0	22
		পৰিপূৰক 2	অনবিচ্ছিন্ন সংশোধন 2026				2	3	0	5
		মুঠ					12	15	0	27
III	বিয়োজন তালিকা	পৰিপূৰক 1	বিশেষ সংক্ষিপ্ত সংশোধন, 2026				22	45	0	67
		পৰিপূৰক 2	অনবিচ্ছিন্ন সংশোধন 2026				0	0	0	0
		মুঠ					22	45	0	67
IV	লিংগ ক্ষেত্ৰত পৰিবৰ্তনৰ বাবে পাৰ্থক্য						0	0	0	0
এই সংশোধনৰ পিছত ভোটাৰ তালিকাত ভোটাৰৰ মুঠ সংখ্যা (I+II-III+IV)			423	449	0	872				

B) শুধৰনীৰ সংখ্যা

তালিকাৰ প্ৰকাৰ	তালিকাৰ চিনাক্তকৰণ	শুধৰনীৰ সংখ্যা
পৰিপূৰক 1	বিশেষ সংক্ষিপ্ত সংশোধন, 2026	3
পৰিপূৰক 2	অনবিচ্ছিন্ন সংশোধন 2026	1
	মুঠ	4

নিৰ্বাচক পঞ্জীয়ন বিষয়াৰ স্বাক্ষৰ

E-মূত, S-স্থানান্তৰিত/ বাসস্থান পৰিবৰ্তন, R-প্ৰতিলিপি, M-নিখোজ, Q-অযোগ্য