



ভোটাৰ তালিকা 2026 S03 অসম

বিধানসভা সমষ্টিৰ নম্বৰ, নাম আৰু সংৰক্ষণৰ স্থিতি : 48 - টংলা (সাধাৰণ)		খণ্ড নং : 22																											
এই বিধানসভা সমষ্টিত কোন সংসদীয় সমষ্টিৰ অন্তৰ্গত তাৰ নম্বৰ, নাম আৰু সংৰক্ষণ স্থিতি : 4 - দৰং-ওদালগুৰি (সাধাৰণ)																													
1. সংশোধনৰ বিৱৰণ																													
সংশোধনৰ বছৰ	2026	তালিকাৰ চিনাক্তকৰণ																											
ভিত্তি তাৰিখ	01-04-2026	বিশেষ সংশোধন, 2026 চনৰ পূৰ্বৰ 2025 চনৰ মূল তালিকাৰ লগত থকা সংযোজন সমূহ একত্ৰিতকৰণ কৰা তালিকা।																											
সংশোধনৰ প্ৰকাৰ	বিশেষ সংশোধন 2026																												
প্ৰকাশনৰ তাৰিখ	23-03-2026																												
2. খণ্ড আৰু ভোটগ্ৰহন কেন্দ্ৰৰ বিৱৰণ																													
খণ্ডৰ অন্তৰ্গত এলেকা সমূহৰ নম্বৰ আৰু নাম																													
1-পানেৰী গ্ৰেণ্ট ১/২ (অংশ)		<table style="width: 100%; border: none;"> <tr> <td style="border: none;">মূল চহৰ/গাওঁ</td> <td style="border: none;">:</td> <td style="border: none;">পানেৰী গ্ৰেণ্ট</td> </tr> <tr> <td style="border: none;">ৱাৰ্ড নং</td> <td style="border: none;">:</td> <td style="border: none;"></td> </tr> <tr> <td style="border: none;">ডাকঘৰ</td> <td style="border: none;">:</td> <td style="border: none;">পানেৰিহাট</td> </tr> <tr> <td style="border: none;">পুলিচ থানা</td> <td style="border: none;">:</td> <td style="border: none;">পানেৰী</td> </tr> <tr> <td style="border: none;">ব্লক</td> <td style="border: none;">:</td> <td style="border: none;">ওদালগুৰি (অংশ-২)</td> </tr> <tr> <td style="border: none;">ৰাজহ চক্ৰ</td> <td style="border: none;">:</td> <td style="border: none;">হৰিশিঙা</td> </tr> <tr> <td style="border: none;">জিলা</td> <td style="border: none;">:</td> <td style="border: none;">ওদালগুৰি</td> </tr> <tr> <td style="border: none;">পিনকোড</td> <td style="border: none;">:</td> <td style="border: none;">784523</td> </tr> </table>				মূল চহৰ/গাওঁ	:	পানেৰী গ্ৰেণ্ট	ৱাৰ্ড নং	:		ডাকঘৰ	:	পানেৰিহাট	পুলিচ থানা	:	পানেৰী	ব্লক	:	ওদালগুৰি (অংশ-২)	ৰাজহ চক্ৰ	:	হৰিশিঙা	জিলা	:	ওদালগুৰি	পিনকোড	:	784523
মূল চহৰ/গাওঁ	:	পানেৰী গ্ৰেণ্ট																											
ৱাৰ্ড নং	:																												
ডাকঘৰ	:	পানেৰিহাট																											
পুলিচ থানা	:	পানেৰী																											
ব্লক	:	ওদালগুৰি (অংশ-২)																											
ৰাজহ চক্ৰ	:	হৰিশিঙা																											
জিলা	:	ওদালগুৰি																											
পিনকোড	:	784523																											
3. ভোটগ্ৰহন কেন্দ্ৰৰ বিৱৰণ																													
ভোটগ্ৰহন কেন্দ্ৰৰ নম্বৰ আৰু নাম :		ভোটগ্ৰহন কেন্দ্ৰৰ প্ৰকাৰ (পুৰুষ/মহিলা/সাধাৰণ)		সাধাৰণ																									
22 - বৰদলৈ স্মৃতি বিদ্যালয় (বাওঁফাল)		খণ্ডৰ অন্তৰ্গত সহায়ক ভোটগ্ৰহন কেন্দ্ৰৰ সংখ্যা :		0																									
ভোটগ্ৰহন কেন্দ্ৰৰ ঠিকনা :																													
বৰদলৈ স্মৃতি বিদ্যালয়, 2, পানেৰী গ্ৰেণ্ট পোঃঅঃ -পানেৰিহাট জিলা-ওদালগুৰি ৭৮৪৫২৩																													
4. ভোটাৰৰ সংখ্যা																													
আৰম্ভনি ক্ৰমিক নং	শেষ ক্ৰমিক নং	মুঠ ভোটাৰ																											
		পুৰুষ	মহিলা	৩য় লিঙ্গ	মুঠ																								
1	957	448	462	0	910																								

নিৰ্বাচক পঞ্জীয়ন বিষয়াৰ স্বাক্ষৰ

Nazri Naksha

Google Map View

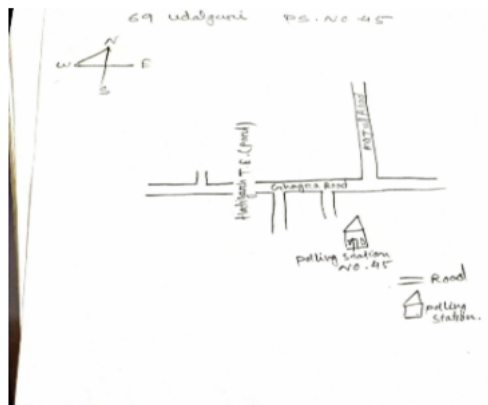

Polling Station Building Front View

ভোটগ্ৰহন কেন্দ্ৰৰ সন্মুখৰ দৃশ্য



Cad View

Key MAP View

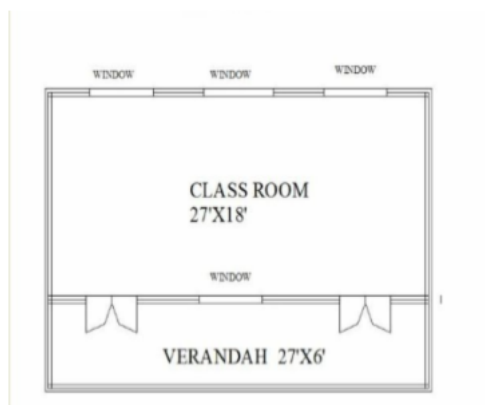



1 নাম : দীপক ডেকা পিতাৰ নাম: বিষ্ণু ডেকা ঘৰ নং : 01 বয়স : 32 লিঙ্গ : পুৰুষ	QBH0099606 ফটো উপলব্ধ	2 নাম : কৃষ্ণ কুমাৰী পিতাৰ নাম: বুঢ়েনা কুমাৰী ঘৰ নং : 1 বয়স : 23 লিঙ্গ : পুৰুষ	QBH0004127 ফটো উপলব্ধ	3 নাম : দেজী বনি বড়ো পিতাৰ নাম: লহিত চন্দ্ৰ বড়ো ঘৰ নং : 01 বয়স : 22 লিঙ্গ : মহিলা	LQX0565440 ফটো উপলব্ধ
S 4 নাম : ভানু মৰাৰী স্বামীৰ নাম: বিনোদ কুমাৰী ঘৰ নং : 1 বয়স : 20 লিঙ্গ : মহিলা	QBH0090860 ফটো উপলব্ধ	5 নাম : কল্পনা বগলাৰী স্বামীৰ নাম: বাকেশ বসুমতাৰী ঘৰ নং : 7 বয়স : 41 লিঙ্গ : মহিলা	LQX0501858 ফটো উপলব্ধ	6 নাম : শিবানী বৰুৱা পিতাৰ নাম: মানিক বৰুৱা ঘৰ নং : 10 বয়স : 25 লিঙ্গ : মহিলা	QBH0035758 ফটো উপলব্ধ
7 নাম : স্কীতেশ্বৰী বড়ো স্বামীৰ নাম: থনুৰাম ডেকা ঘৰ নং : 20 বয়স : 74 লিঙ্গ : মহিলা	LQX3741739 ফটো উপলব্ধ	8 নাম : ৰুপন বড়ো পিতাৰ নাম: জৰ্বলা বড়ো ঘৰ নং : 20 বয়স : 42 লিঙ্গ : পুৰুষ	LQX3742276 ফটো উপলব্ধ	9 নাম : প্ৰমিলা বড়ো অন্যান্য: ৰুপন বড়ো ঘৰ নং : 50 বয়স : 39 লিঙ্গ : মহিলা	LQX3742254 ফটো উপলব্ধ
10 নাম : ৰুপহী বৰো স্বামীৰ নাম: ৰাহুল বৰো ঘৰ নং : 20 বয়স : 20 লিঙ্গ : মহিলা	QBH0149138 ফটো উপলব্ধ	11 নাম : অঞ্জলি বড়ো স্বামীৰ নাম: ৰাজু বড়ো ঘৰ নং : 31 বয়স : 43 লিঙ্গ : মহিলা	LQX1588574 ফটো উপলব্ধ	12 নাম : হীৰামনি বৰো পিতাৰ নাম: পচন বৰো ঘৰ নং : 36 বয়স : 22 লিঙ্গ : মহিলা	QBH0035154 ফটো উপলব্ধ
13 নাম : দুৰ্গা সিং গোড পিতাৰ নাম: ৰামচৰণ গোড ঘৰ নং : 37 বয়স : 32 লিঙ্গ : পুৰুষ	LQX0415513 ফটো উপলব্ধ	14 নাম : ভাৰতী বৰো পিতাৰ নাম: চাৰিন বৰো ঘৰ নং : 37 বয়স : 20 লিঙ্গ : মহিলা	QBH0035212 ফটো উপলব্ধ	15 নাম : বিৰ পৰজা মাতৃৰ নাম: সম্বাৰী প্ৰজা ঘৰ নং : 44 বয়স : 32 লিঙ্গ : পুৰুষ	QBH0035345 ফটো উপলব্ধ
16 নাম : চুৰেশ পৰজা পিতাৰ নাম: ভূআ প্ৰজা ঘৰ নং : 44 বয়স : 23 লিঙ্গ : পুৰুষ	QBH0035337 ফটো উপলব্ধ	17 নাম : ৰীতা পৰজা পিতাৰ নাম: ভূআ প্ৰজা ঘৰ নং : 44 বয়স : 22 লিঙ্গ : মহিলা	QBH0035493 ফটো উপলব্ধ	S 18 নাম : কৃষ্ণা কলিতা মাতৃৰ নাম: গিতাৰ্থ কলিতা ঘৰ নং : 47 বয়স : 34 লিঙ্গ : মহিলা	LQX3742334 ফটো উপলব্ধ
19 নাম : বেন বড়ো পিতাৰ নাম: বৰুণ বড়ো ঘৰ নং : 84 বয়স : 56 লিঙ্গ : পুৰুষ	LQX3741740 ফটো উপলব্ধ	20 নাম : কবিতা বড়ো স্বামীৰ নাম: বেনু বড়ো ঘৰ নং : 84 বয়স : 40 লিঙ্গ : মহিলা	LQX3741751 ফটো উপলব্ধ	21 নাম : ৰবীন্দ্ৰ বৰো পিতাৰ নাম: বেনু বৰো ঘৰ নং : 48 বয়স : 25 লিঙ্গ : পুৰুষ	QBH0152744 ফটো উপলব্ধ
22 নাম : পূৰ্ণিমা গৌড় স্বামীৰ নাম: জীতেন গৌড় ঘৰ নং : 89 বয়স : 26 লিঙ্গ : মহিলা	LQX0513655 ফটো উপলব্ধ	23 নাম : সঞ্জয় গৌড় পিতাৰ নাম: ভাওঁৰা গৌড় ঘৰ নং : 49 বয়স : 26 লিঙ্গ : পুৰুষ	LQX1124601 ফটো উপলব্ধ	24 নাম : জিতেন গোৱালা পিতাৰ নাম: চামৰো গোৱালা ঘৰ নং : 52 বয়স : 34 লিঙ্গ : পুৰুষ	LQX7694698 ফটো উপলব্ধ
25 নাম : লক্ষ্মীমিনি ভূমিজ গোৱালা স্বামীৰ নাম: জিতেন গোৱালা ঘৰ নং : 52 বয়স : 25 লিঙ্গ : মহিলা	LQX7694714 ফটো উপলব্ধ	26 নাম : দিপালী বৰো পিতাৰ নাম: দিলীপ বৰো ঘৰ নং : 83 বয়স : 21 লিঙ্গ : মহিলা	QBH0035998 ফটো উপলব্ধ	27 নাম : অঞ্জলী দৈমাৰি পিতাৰ নাম: বাৰেন দৈমাৰি ঘৰ নং : 85 বয়স : 23 লিঙ্গ : মহিলা	QBH0035089 ফটো উপলব্ধ
28 নাম : বিনয় বড়ো পিতাৰ নাম: বৰসন্ত বড়ো ঘৰ নং : 90 বয়স : 43 লিঙ্গ : পুৰুষ	LQX3734563 ফটো উপলব্ধ	29 নাম : অঞ্জনা বড়ো স্বামীৰ নাম: বিনয় বড়ো ঘৰ নং : 90 বয়স : 41 লিঙ্গ : মহিলা	LQX3734574 ফটো উপলব্ধ	30 নাম : জিয়া বড়ো পিতাৰ নাম: বিনয় বড়ো ঘৰ নং : 93 বয়স : 19 লিঙ্গ : মহিলা	QBH0171835 ফটো উপলব্ধ



<p>31</p> <p>নাম : অৰ্জুন সিং গড় পিতাৰ নাম: মোহন সিং গড় ঘৰ নং : 102 বয়স : 25 লিঙ্গ : পুৰুষ</p> <p>QBH0004614</p> <p>ফটো উপলব্ধ</p>	<p>32</p> <p>নাম : হৰদীপ গৌড় মাতৃৰ নাম: ৰমন্তী গৌড় ঘৰ নং : 103 বয়স : 22 লিঙ্গ : পুৰুষ</p> <p>QBH0102376</p> <p>ফটো উপলব্ধ</p>	<p>33</p> <p>নাম : গোবিন্দ ডেকা পিতাৰ নাম: সনেশ্বৰ ডেকা ঘৰ নং : 106 বয়স : 22 লিঙ্গ : পুৰুষ</p> <p>LQX1134576</p> <p>ফটো উপলব্ধ</p>
<p>34</p> <p>নাম : সঞ্জনা বৰো মাতৃৰ নাম: বিজু বৰো ঘৰ নং : 111 বয়স : 20 লিঙ্গ : মহিলা</p> <p>QBH0035329</p> <p>ফটো উপলব্ধ</p>	<p>35</p> <p>নাম : দিপালি ৰাভা স্বামীৰ নাম: বকুল ৰাভা ঘৰ নং : 118 বয়স : 28 লিঙ্গ : মহিলা</p> <p>LQX1120377</p> <p>ফটো উপলব্ধ</p>	<p>36</p> <p>নাম : বিনোদ গৌড় মাতৃৰ নাম: দুখনী গৌড় ঘৰ নং : 117 বয়স : 22 লিঙ্গ : পুৰুষ</p> <p>QBH0036012</p> <p>ফটো উপলব্ধ</p>
<p>37</p> <p>নাম : ৰমেশ গৌড় মাতৃৰ নাম: দুখনী গৌড় ঘৰ নং : 117 বয়স : 20 লিঙ্গ : পুৰুষ</p> <p>QBH0035774</p> <p>ফটো উপলব্ধ</p>	<p>38</p> <p>নাম : কানাই গৌড় পিতাৰ নাম: গনপত গৌড় ঘৰ নং : 119 বয়স : 27 লিঙ্গ : পুৰুষ</p> <p>LQX0446229</p> <p>ফটো উপলব্ধ</p>	<p>39</p> <p>নাম : জুগনু গৌড় অন্যান্য: ববী গৌড় ঘৰ নং : 120 বয়স : 38 লিঙ্গ : পুৰুষ</p> <p>QBH0035352</p> <p>ফটো উপলব্ধ</p>
<p>40</p> <p>নাম : বিউটি গৌড় পিতাৰ নাম: জুগনু গৌড় ঘৰ নং : 120 বয়স : 20 লিঙ্গ : মহিলা</p> <p>QBH0134619</p> <p>ফটো উপলব্ধ</p>	<p>41</p> <p>নাম : জোনালী গৌড় পিতাৰ নাম: হৰিচৰন গৌড় ঘৰ নং : 127 বয়স : 23 লিঙ্গ : মহিলা</p> <p>QBH0035816</p> <p>ফটো উপলব্ধ</p>	<p>42</p> <p>নাম : আকাশ গৌড় পিতাৰ নাম: মনিৰাম গৌড় ঘৰ নং : 127 বয়স : 22 লিঙ্গ : পুৰুষ</p> <p>QBH0034546</p> <p>ফটো উপলব্ধ</p>
<p>43</p> <p>নাম : সংগিতা কলিতা স্বামীৰ নাম: নয়নমণি কলিতা ঘৰ নং : 138 বয়স : 25 লিঙ্গ : মহিলা</p> <p>LQX0452094</p> <p>ফটো উপলব্ধ</p>	<p>44</p> <p>নাম : দোমাহী তাতী স্বামীৰ নাম: শুকেশ্বৰ তাতী ঘৰ নং : 162 বয়স : 68 লিঙ্গ : মহিলা</p> <p>LQX3734585</p> <p>ফটো উপলব্ধ</p>	<p>S 45</p> <p>নাম : নুমলী তাতী পিতাৰ নাম: শুকেশ্বৰ তাতী ঘৰ নং : 162 বয়স : 35 লিঙ্গ : মহিলা</p> <p>LQX3734609</p> <p>ফটো উপলব্ধ</p>
<p>46</p> <p>নাম : ধনমনি তাতী মাতৃৰ নাম: দোমাহী তাতী ঘৰ নং : 162 বয়স : 33 লিঙ্গ : মহিলা</p> <p>LQX1588541</p> <p>ফটো উপলব্ধ</p>	<p>47</p> <p>নাম : মনালিচা বৈশ্য তাতী স্বামীৰ নাম: হৰি তাতী ঘৰ নং : 162 বয়স : 32 লিঙ্গ : মহিলা</p> <p>LQX1588701</p> <p>ফটো উপলব্ধ</p>	<p>48</p> <p>নাম : হৰি তাতী পিতাৰ নাম: দোমাহী তাতী ঘৰ নং : 162 বয়স : 30 লিঙ্গ : পুৰুষ</p> <p>LQX1588530</p> <p>ফটো উপলব্ধ</p>
<p>49</p> <p>নাম : কাদু যোগী পিতাৰ নাম: ৰোহীদাস যোগী ঘৰ নং : 163 বয়স : 55 লিঙ্গ : পুৰুষ</p> <p>LQX3734610</p> <p>ফটো উপলব্ধ</p>	<p>50</p> <p>নাম : মহেন যোগী পিতাৰ নাম: ৰোহীদাস যোগী ঘৰ নং : 163 বয়স : 50 লিঙ্গ : পুৰুষ</p> <p>LQX3734621</p> <p>ফটো উপলব্ধ</p>	<p>51</p> <p>নাম : কাকলী যোগী স্বামীৰ নাম: কাদু যোগী ঘৰ নং : 163 বয়স : 45 লিঙ্গ : মহিলা</p> <p>LQX3734632</p> <p>ফটো উপলব্ধ</p>
<p>52</p> <p>নাম : ভূমিতা দাস পিতাৰ নাম: গোলক দাস ঘৰ নং : 163 বয়স : 36 লিঙ্গ : মহিলা</p> <p>LQX3736081</p> <p>ফটো উপলব্ধ</p>	<p>53</p> <p>নাম : জুন মূৰাৰী যোগী স্বামীৰ নাম: মহেন্দ্র যোগী ঘৰ নং : 163 বয়স : 30 লিঙ্গ : মহিলা</p> <p>LQX0320952</p> <p>ফটো উপলব্ধ</p>	<p>S 54</p> <p>নাম : গোপাল খোদাল পিতাৰ নাম: কানাইলাল খোদাল ঘৰ নং : 168 বয়স : 39 লিঙ্গ : পুৰুষ</p> <p>LQX3734665</p> <p>ফটো উপলব্ধ</p>
<p>55</p> <p>নাম : চহৰাই ওৰাং পিতাৰ নাম: বেল ওৰাং ঘৰ নং : 166 বয়স : 60 লিঙ্গ : পুৰুষ</p> <p>LQX3734701</p> <p>ফটো উপলব্ধ</p>	<p>56</p> <p>নাম : লক্ষীবালা অৱাং স্বামীৰ নাম: সহৰাই ওৰাং ঘৰ নং : 166 বয়স : 52 লিঙ্গ : মহিলা</p> <p>LQX3734712</p> <p>ফটো উপলব্ধ</p>	<p>57</p> <p>নাম : অক্ষয় ওৰাং পিতাৰ নাম: সোহৰাই ওৰাং ঘৰ নং : 166 বয়স : 25 লিঙ্গ : পুৰুষ</p> <p>QBH0164806</p> <p>ফটো উপলব্ধ</p>
<p>58</p> <p>নাম : ৰাহুল ওৰাং পিতাৰ নাম: সোহৰাই ওৰাং ঘৰ নং : 166 বয়স : 24 লিঙ্গ : পুৰুষ</p> <p>LQX0455840</p> <p>ফটো উপলব্ধ</p>	<p>59</p> <p>নাম : বিনা ওৰাং স্বামীৰ নাম: অক্ষয় ওৰাং ঘৰ নং : 166 বয়স : 24 লিঙ্গ : মহিলা</p> <p>LQX0488247</p> <p>ফটো উপলব্ধ</p>	<p>60</p> <p>নাম : ভাৰতী ওৰাং স্বামীৰ নাম: ৰাহুল ওৰাং ঘৰ নং : 166 বয়স : 23 লিঙ্গ : মহিলা</p> <p>LQX1132612</p> <p>ফটো উপলব্ধ</p>



61 নাম : লচু ওৰাং পিতাৰ নাম: বেল ওৰাং ঘৰ নং : ১৬৬ক বয়স : 63 লিঙ্গ : পুৰুষ	LQX0195941 ফটো উপলব্ধ	S 62 নাম : বতিয়া ওৰাং স্বামীৰ নাম: লচু ওৰাং ঘৰ নং : ১৬৬ক বয়স : 48 লিঙ্গ : মহিলা	LQX0196170 ফটো উপলব্ধ	63 নাম : পুনা ওৰাং পিতাৰ নাম: লচু ওৰাং ঘৰ নং : ১৬৬ক বয়স : 29 লিঙ্গ : পুৰুষ	LQX0196600 ফটো উপলব্ধ
64 নাম : মিলকু গোৱালা পিতাৰ নাম: বিৰছু গোৱালা ঘৰ নং : ১৬৭ বয়স : 60 লিঙ্গ : পুৰুষ	LQX3734734 ফটো উপলব্ধ	65 নাম : ৰবীন গোৱালা পিতাৰ নাম: বিৰছু গোৱালা ঘৰ নং : ১৬৭ বয়স : 55 লিঙ্গ : পুৰুষ	LQX3734756 ফটো উপলব্ধ	66 নাম : শান্তিবালা গোৱালা স্বামীৰ নাম: মিলকু গোৱালা ঘৰ নং : ১৬৭ বয়স : 50 লিঙ্গ : মহিলা	LQX3734745 ফটো উপলব্ধ
67 নাম : গনেশ কৰ্মকাৰ পিতাৰ নাম: ভক্সা কৰ্মকাৰ ঘৰ নং : ১৬৮ বয়স : 75 লিঙ্গ : পুৰুষ	LQX3734778 ফটো উপলব্ধ	68 নাম : সৰস্বতী কৰ্মকাৰ স্বামীৰ নাম: গনেশ কৰ্মকাৰ ঘৰ নং : ১৬৮ বয়স : 70 লিঙ্গ : মহিলা	LQX3734789 ফটো উপলব্ধ	69 নাম : লেশ্বো কৰ্মকাৰ পিতাৰ নাম: গনেশ কৰ্মকাৰ ঘৰ নং : ১৬৮ বয়স : 45 লিঙ্গ : পুৰুষ	LQX3734790 ফটো উপলব্ধ
70 নাম : লক্ষী কৰ্মকাৰ স্বামীৰ নাম: লেশ্বো কৰ্মকাৰ ঘৰ নং : ১৬৮ বয়স : 41 লিঙ্গ : মহিলা	LQX3734803 ফটো উপলব্ধ	71 নাম : জিতেন ভৰালী পিতাৰ নাম: প্ৰফুল্ল ভৰালী ঘৰ নং : ১৭০ বয়স : 54 লিঙ্গ : পুৰুষ	LQX3736252 ফটো উপলব্ধ	72 নাম : হিমাঞ্জেতি ভৰালী স্বামীৰ নাম: জিতেন ভৰালী ঘৰ নং : ১৭০ বয়স : 35 লিঙ্গ : মহিলা	LQX3742298 ফটো উপলব্ধ
73 নাম : লক্ষীমণি গৌড় পিতাৰ নাম: জগদীশ গৌড় ঘৰ নং : ১৭১খ বয়স : 59 লিঙ্গ : মহিলা	LQX3734870 ফটো উপলব্ধ	74 নাম : ভাগীৰথী পাইক পিতাৰ নাম: জয়সিং পাইক ঘৰ নং : ১৭১ বয়স : 58 লিঙ্গ : পুৰুষ	LQX3734814 ফটো উপলব্ধ	75 নাম : লক্ষী পাইক স্বামীৰ নাম: ভাগীৰথী পাইক ঘৰ নং : ১৭১ বয়স : 55 লিঙ্গ : মহিলা	LQX3734825 ফটো উপলব্ধ
76 নাম : কনক গৌড় মাতৃৰ নাম: লক্ষীমণি গৌড় ঘৰ নং : ১৭১খ বয়স : 32 লিঙ্গ : পুৰুষ	LQX0200063 ফটো উপলব্ধ	77 নাম : মইনা গৌড় স্বামীৰ নাম: কনক গৌড় ঘৰ নং : ১৭১খ বয়স : 28 লিঙ্গ : মহিলা	LQX0199463 ফটো উপলব্ধ	78 নাম : জানেকী গৌড় স্বামীৰ নাম: প্ৰসাদ গৌড় ঘৰ নং : ১৭১ঘ বয়স : 64 লিঙ্গ : মহিলা	LQX3734916 ফটো উপলব্ধ
79 নাম : বৈশাখী গৌড় স্বামীৰ নাম: দুকালু গৌড় ঘৰ নং : ১৭১ক বয়স : 60 লিঙ্গ : মহিলা	LQX3734847 ফটো উপলব্ধ	80 নাম : অৰ্জুন গৌড় পিতাৰ নাম: দাৰোগা গৌড় ঘৰ নং : ১৭১গ বয়স : 48 লিঙ্গ : পুৰুষ	LQX3734881 ফটো উপলব্ধ	81 নাম : প্ৰমিলা গৌড় স্বামীৰ নাম: যুগেশ্বৰ গৌড় ঘৰ নং : ১৭১গ বয়স : 45 লিঙ্গ : মহিলা	LQX3734892 ফটো উপলব্ধ
82 নাম : ৰঞ্জিত গৌড় পিতাৰ নাম: প্ৰসাদ গৌড় ঘৰ নং : ১৭১ঘ বয়স : 38 লিঙ্গ : পুৰুষ	LQX3734927 ফটো উপলব্ধ	83 নাম : পুকলী গোৱালা স্বামীৰ নাম: চামৰু গোৱালা ঘৰ নং : ১৭২ বয়স : 60 লিঙ্গ : মহিলা	LQX3734949 ফটো উপলব্ধ	S 84 নাম : শব্দ্যা ডেকা স্বামীৰ নাম: নৰেন্দ্ৰ ডেকা ঘৰ নং : ১৭৪ বয়স : 65 লিঙ্গ : মহিলা	LQX3734983 ফটো উপলব্ধ
S 85 নাম : কুশল ডেকা পিতাৰ নাম: নৰেন্দ্ৰ ডেকা ঘৰ নং : ১৭৪ বয়স : 45 লিঙ্গ : পুৰুষ	LQX3734994 ফটো উপলব্ধ	86 নাম : তাৰিনী কোচ পিতাৰ নাম: নেকৰু কোচ ঘৰ নং : ১৭৫ বয়স : 78 লিঙ্গ : পুৰুষ	LQX3735011 ফটো উপলব্ধ	87 নাম : সুবলা কোচ স্বামীৰ নাম: তাৰেনী কোচ ঘৰ নং : ১৭৫ বয়স : 75 লিঙ্গ : মহিলা	LQX3735022 ফটো উপলব্ধ
88 নাম : ডালিমী ভূমিজ স্বামীৰ নাম: ৰামসিং ভূমিজ ঘৰ নং : ১৭৫ বয়স : 50 লিঙ্গ : মহিলা	LQX3735044 ফটো উপলব্ধ	89 নাম : টংকে কোচ পিতাৰ নাম: তাৰেনী কোচ ঘৰ নং : ১৭৫ বয়স : 40 লিঙ্গ : পুৰুষ	LQX3735033 ফটো উপলব্ধ	90 নাম : অম্বিকা হাজৰিকা স্বামীৰ নাম: টংকে কোচ ঘৰ নং : 175 বয়স : 39 লিঙ্গ : মহিলা	QBH0164467 ফটো উপলব্ধ



বিধানসভা সমষ্টিৰ নম্বৰ আৰু নাম : 48-টংলা
অংশৰ নম্বৰ আৰু নাম : 1-পানেৰী গ্ৰেণ্ট ১/২ (অংশ)

91 নাম : নাৰায়ন কোচ পিতাৰ নাম: তাৰিনী কোচ ঘৰ নং : ১৭৫ক বয়স : 37 লিঙ্গ : পুৰুষ	LQX0175018 ফটো উপলব্ধ	92 নাম : কনিকা ডেকা কোচ অন্যান্য: নাৰায়ন কোচ ঘৰ নং : ১৭৫ক বয়স : 31 লিঙ্গ : মহিলা	LQX0175059 ফটো উপলব্ধ	S 93 নাম : মঙল গৌড় পিতাৰ নাম: লামৰু গৌড় ঘৰ নং : ১৭৬ বয়স : 68 লিঙ্গ : পুৰুষ	LQX3735055 ফটো উপলব্ধ
94 নাম : জানুৱালা গৌড় স্বামীৰ নাম: মঙলু গৌড় ঘৰ নং : ১৭৬ বয়স : 56 লিঙ্গ : মহিলা	LQX3735066 ফটো উপলব্ধ	95 নাম : প্ৰেমসিং গৌড় পিতাৰ নাম: মঙলু গৌড় ঘৰ নং : ১৭৬ বয়স : 31 লিঙ্গ : পুৰুষ	LQX0200725 ফটো উপলব্ধ	96 নাম : সপনা গৌড় স্বামীৰ নাম: প্ৰেমসিং গৌড় ঘৰ নং : ১৭৬ বয়স : 28 লিঙ্গ : মহিলা	LQX0200311 ফটো উপলব্ধ
97 নাম : সন্তোষ গৌড় পিতাৰ নাম: মংগলু গৌড় ঘৰ নং : ১৭৬ বয়স : 24 লিঙ্গ : পুৰুষ	LQX0458455 ফটো উপলব্ধ	98 নাম : ভাওৰা গৌড় পিতাৰ নাম: চামৰু গৌড় ঘৰ নং : ১৭৬ বয়স : 65 লিঙ্গ : পুৰুষ	LQX3735077 ফটো উপলব্ধ	99 নাম : সুনীল গৌড় পিতাৰ নাম: ভাওৰা গৌড় ঘৰ নং : ১৭৬ বয়স : 40 লিঙ্গ : পুৰুষ	LQX3735099 ফটো উপলব্ধ
100 নাম : মামনি গৌড় স্বামীৰ নাম: সুনীল গৌড় ঘৰ নং : ১৭৭ বয়স : 34 লিঙ্গ : মহিলা	LQX3741820 ফটো উপলব্ধ	101 নাম : জিতেন গৌড় পিতাৰ নাম: ভাওৰা গৌড় ঘৰ নং : ১৭৭ বয়স : 30 লিঙ্গ : পুৰুষ	LQX0311068 ফটো উপলব্ধ	102 নাম : দুলমণি বৈশ্য স্বামীৰ নাম: তপেশ্বৰ বৈশ্য ঘৰ নং : ১৭৭ক বয়স : 56 লিঙ্গ : মহিলা	LQX0175356 ফটো উপলব্ধ
103 নাম : তপেশ্বৰ বৈশ্য পিতাৰ নাম: কেমহল বৈশ্য ঘৰ নং : ১৭৭ক বয়স : 53 লিঙ্গ : পুৰুষ	LQX0199372 ফটো উপলব্ধ	104 নাম : পুত্ৰ বৈশ্য পিতাৰ নাম: কেমহল বৈশ্য ঘৰ নং : ১৭৭ক বয়স : 27 লিঙ্গ : মহিলা	LQX0204271 ফটো উপলব্ধ	105 নাম : লক্ষীচৰন গৌড় পিতাৰ নাম: লক্ষীৰাম গৌড় ঘৰ নং : ১৮০ বয়স : 38 লিঙ্গ : পুৰুষ	LQX3735135 ফটো উপলব্ধ
106 নাম : দেৱানন গৌড় পিতাৰ নাম: দেওচৰন গৌড় ঘৰ নং : ১৮১ বয়স : 68 লিঙ্গ : পুৰুষ	LQX3735146 ফটো উপলব্ধ	107 নাম : নিৰ গৌড় স্বামীৰ নাম: দেৱানন গৌড় ঘৰ নং : ১৮১ বয়স : 65 লিঙ্গ : মহিলা	LQX3735157 ফটো উপলব্ধ	108 নাম : ৰহিত গৌড় পিতাৰ নাম: দেৱানন্দ গৌড় ঘৰ নং : ১৮১ বয়স : 36 লিঙ্গ : পুৰুষ	LQX3735168 ফটো উপলব্ধ
S 109 নাম : তাৰামনি গৌড় পিতাৰ নাম: দেৱানন গৌড় ঘৰ নং : ১৮১ বয়স : 32 লিঙ্গ : মহিলা	LQX0177576 ফটো উপলব্ধ	110 নাম : মনি গৌড় পিতাৰ নাম: দেৱানন গৌড় ঘৰ নং : ১৮১ বয়স : 29 লিঙ্গ : মহিলা	LQX0177626 ফটো উপলব্ধ	111 নাম : নিলীমা গৌড় পিতাৰ নাম: দেৱানন্দ গৌড় ঘৰ নং : ১৮১ বয়স : 26 লিঙ্গ : মহিলা	LQX0460659 ফটো উপলব্ধ
112 নাম : বিষ্ণু গৌড় পিতাৰ নাম: দেৱানন্দ গৌড় ঘৰ নং : ১৮১ বয়স : 24 লিঙ্গ : পুৰুষ	LQX0457465 ফটো উপলব্ধ	113 নাম : চন্দ্ৰ গৌড় পিতাৰ নাম: থকেশ গৌড় ঘৰ নং : ১৮৩ বয়স : 46 লিঙ্গ : পুৰুষ	LQX3735204 ফটো উপলব্ধ	114 নাম : হৰি গৌড় পিতাৰ নাম: থকেশ গৌড় ঘৰ নং : ১৮৩ বয়স : 43 লিঙ্গ : পুৰুষ	LQX3735215 ফটো উপলব্ধ
115 নাম : হিৰালাল গৌড় অন্যান্য: ঠকেল গৌড় ঘৰ নং : ১৮৩ বয়স : 33 লিঙ্গ : পুৰুষ	LQX0177949 ফটো উপলব্ধ	116 নাম : লক্ষ্মী বাই গৌড় স্বামীৰ নাম: হিৰালাল গৌড় ঘৰ নং : 183 বয়স : 24 লিঙ্গ : মহিলা	LQX1134600 ফটো উপলব্ধ	117 নাম : চামবতী গোৱালা স্বামীৰ নাম: গঙ্গাৰাম গোৱালা ঘৰ নং : ১৮৪ বয়স : 85 লিঙ্গ : মহিলা	LQX3735226 ফটো উপলব্ধ
118 নাম : চাচলাল গোৱালা পিতাৰ নাম: গঙ্গাৰাম গোৱালা ঘৰ নং : ১৮৪ বয়স : 55 লিঙ্গ : পুৰুষ	LQX3735237 ফটো উপলব্ধ	119 নাম : দুৰ্গীবালা গোৱালা স্বামীৰ নাম: চাচলা গোৱালা ঘৰ নং : ১৮৪ বয়স : 50 লিঙ্গ : মহিলা	LQX3735248 ফটো উপলব্ধ	120 নাম : লীলাবতী গোৱালা স্বামীৰ নাম: মহেশ গোৱালা ঘৰ নং : ১৮৪ বয়স : 45 লিঙ্গ : মহিলা	LQX3735260 ফটো উপলব্ধ



121 নাম : মহেশ গোৱালা পিতাৰ নাম: গঙ্গাৰাম গোৱালা ঘৰ নং : 1৮৪খ বয়স : 48 লিঙ্গ : পুৰুষ	LQX3735259 ফটো উপলব্ধ	122 নাম : বামদাস গোৱালা পিতাৰ নাম: সুখীয়া গোৱালা ঘৰ নং : 1৮৫ বয়স : 55 লিঙ্গ : পুৰুষ	LQX3735271 ফটো উপলব্ধ	123 নাম : সুমিতা গোৱালা স্বামীৰ নাম: বামদাস গোৱালা ঘৰ নং : 1৮৫ বয়স : 48 লিঙ্গ : মহিলা	LQX3735282 ফটো উপলব্ধ
124 নাম : বামলাল গোৱালা পিতাৰ নাম: সীতাৰাম গোৱালা ঘৰ নং : 1৮৫ক বয়স : 49 লিঙ্গ : পুৰুষ	LQX3735293 ফটো উপলব্ধ	125 নাম : কমলা গোৱালা স্বামীৰ নাম: বামলাল গোৱালা ঘৰ নং : 1৮৫ক বয়স : 37 লিঙ্গ : মহিলা	LQX0039768 ফটো উপলব্ধ	126 নাম : শৰত কলিতা পিতাৰ নাম: প্ৰবীন কলিতা ঘৰ নং : 1৮৬ বয়স : 50 লিঙ্গ : পুৰুষ	LQX3735317 ফটো উপলব্ধ
127 নাম : ক্ষিৰদা গ্ৰোড পিতাৰ নাম: প্ৰবীন কলিতা ঘৰ নং : 1৮৬ বয়স : 38 লিঙ্গ : মহিলা	LQX3735339 ফটো উপলব্ধ	128 নাম : ভূমিতা কলিতা স্বামীৰ নাম: হৰেশ্বৰ কলিতা ঘৰ নং : 1৮৬ বয়স : 36 লিঙ্গ : মহিলা	LQX0039859 ফটো উপলব্ধ	129 নাম : মানব কলিতা পিতাৰ নাম: শৰত কলিতা ঘৰ নং : 1৮৬ বয়স : 25 লিঙ্গ : পুৰুষ	LQX0451278 ফটো উপলব্ধ
130 নাম : হৰেশ্বৰ কলিতা পিতাৰ নাম: প্ৰবীন কলিতা ঘৰ নং : 1৮৬ক বয়স : 45 লিঙ্গ : পুৰুষ	LQX3735328 ফটো উপলব্ধ	131 নাম : বাসন্তী গোড স্বামীৰ নাম: আৰ্যোগু গোড ঘৰ নং : 1৮৭ বয়স : 65 লিঙ্গ : মহিলা	LQX3735373 ফটো উপলব্ধ	132 নাম : আৰ্যোগু গোড পিতাৰ নাম: দেউচৰণ গোড ঘৰ নং : 1৮৭ বয়স : 54 লিঙ্গ : পুৰুষ	LQX3735362 ফটো উপলব্ধ
133 নাম : ৰমন্তী গোড স্বামীৰ নাম: ৰামচৰণ গোড ঘৰ নং : 1৮৭ক বয়স : 65 লিঙ্গ : মহিলা	LQX3735351 ফটো উপলব্ধ	134 নাম : দয়াসিং গোড পিতাৰ নাম: দেউচৰণ গোড ঘৰ নং : 1৮৭ক বয়স : 40 লিঙ্গ : পুৰুষ	LQX3735384 ফটো উপলব্ধ	S 135 নাম : সাবিত্ৰী ভূমিজ স্বামীৰ নাম: মুকলীল ভূমিজ ঘৰ নং : 1৯০ বয়স : 78 লিঙ্গ : মহিলা	LQX3735408 ফটো উপলব্ধ
136 নাম : দৰ্মত ভূমিজ স্বামীৰ নাম: সঞ্জয় ভূমিজ ঘৰ নং : 1৯০ বয়স : 58 লিঙ্গ : মহিলা	LQX3735420 ফটো উপলব্ধ	137 নাম : অৰ্জুন ভূমিজ মাতৃৰ নাম: সাবিত্ৰী ভূমিজ ঘৰ নং : 1৯০ বয়স : 36 লিঙ্গ : পুৰুষ	LQX0197392 ফটো উপলব্ধ	138 নাম : ৰীতা ভূমিজ পিতাৰ নাম: মুকলীল ভূমিজ ঘৰ নং : 1৯০ বয়স : 33 লিঙ্গ : মহিলা	LQX3735431 ফটো উপলব্ধ
139 নাম : ৰত্নী ভূমিজ স্বামীৰ নাম: অৰ্জুন ভূমিজ ঘৰ নং : 1৯০ বয়স : 30 লিঙ্গ : মহিলা	LQX0458349 ফটো উপলব্ধ	140 নাম : বীনা ভূমিজ মাতৃৰ নাম: সাবিত্ৰী ভূমিজ ঘৰ নং : 1৯০ বয়স : 29 লিঙ্গ : মহিলা	LQX0180018 ফটো উপলব্ধ	141 নাম : চৰিনা গোড অন্যান্য: বিৰেন গোড ঘৰ নং : 1৯০ক বয়স : 33 লিঙ্গ : মহিলা	LQX0179986 ফটো উপলব্ধ
142 নাম : জলেন্দ্র ভূমিজ পিতাৰ নাম: মুকলীল ভূমিজ ঘৰ নং : 1৯০ক বয়স : 48 লিঙ্গ : পুৰুষ	LQX3735442 ফটো উপলব্ধ	143 নাম : ৰামসিং ভূমিজ পিতাৰ নাম: তেয়াৰা ভূমিজ ঘৰ নং : 1৯১ বয়স : 55 লিঙ্গ : পুৰুষ	LQX3735475 ফটো উপলব্ধ	144 নাম : ওপেশ্বৰী গোড স্বামীৰ নাম: বিষ্ণু গোড ঘৰ নং : 1৯২ বয়স : 50 লিঙ্গ : মহিলা	LQX3735511 ফটো উপলব্ধ
S 145 নাম : ময়না গোড পিতাৰ নাম: বিষ্ণু গোড ঘৰ নং : 1৯২ বয়স : 24 লিঙ্গ : মহিলা	LQX0444216 ফটো উপলব্ধ	146 নাম : যাদব গোড পিতাৰ নাম: জেলাস গোড ঘৰ নং : 1৯৩ বয়স : 55 লিঙ্গ : পুৰুষ	LQX3735522 ফটো উপলব্ধ	147 নাম : ৰামবতী গোড স্বামীৰ নাম: যাদব গোড ঘৰ নং : 1৯৩ বয়স : 50 লিঙ্গ : মহিলা	LQX3735533 ফটো উপলব্ধ
148 নাম : মঞ্জু গোড স্বামীৰ নাম: অনীল গোড ঘৰ নং : 1৯৩ বয়স : 47 লিঙ্গ : মহিলা	LQX3735566 ফটো উপলব্ধ	149 নাম : অজয় গোড পিতাৰ নাম: যাদব গোড ঘৰ নং : 1৯৩ বয়স : 29 লিঙ্গ : পুৰুষ	LQX0042549 ফটো উপলব্ধ	150 নাম : মিনা গোড স্বামীৰ নাম: মাধব গোড ঘৰ নং : 1৯৩ বয়স : 29 লিঙ্গ : মহিলা	LQX0448951 ফটো উপলব্ধ



151 নাম : যোগেশ সিং গোড় পিতাৰ নাম: যাদৱ গোড় ঘৰ নং : 153 বয়স : 27 লিঙ্গ : পুৰুষ	LQX0204123 ফটো উপলব্ধ	152 নাম : প্ৰদীপ গোড় পিতাৰ নাম: জাদৱ গোড় ঘৰ নং : 153 বয়স : 25 লিঙ্গ : পুৰুষ	LQX0455899 ফটো উপলব্ধ	153 নাম : ববিতা গোড় স্বামীৰ নাম: অজয় গোড় ঘৰ নং : 153 বয়স : 25 লিঙ্গ : মহিলা	LQX0464255 ফটো উপলব্ধ
154 নাম : ৰঞ্জন গোড় পিতাৰ নাম: যাদৱ গোড় ঘৰ নং : 193 বয়স : 20 লিঙ্গ : পুৰুষ	QBH0143461 ফটো উপলব্ধ	155 নাম : অৰ্জুন গোড় পিতাৰ নাম: যোগেশ্বৰ গোড় ঘৰ নং : 153 বয়স : 31 লিঙ্গ : পুৰুষ	LQX0042507 ফটো উপলব্ধ	156 নাম : পূৰ্ণিমা গোড় স্বামীৰ নাম: অৰ্জুন গোড় ঘৰ নং : 153 বয়স : 33 লিঙ্গ : মহিলা	LQX0180679 ফটো উপলব্ধ
157 নাম : দীনাসিং গোড় পিতাৰ নাম: যাদৱ সিং গোড় ঘৰ নং : 153 বয়স : 30 লিঙ্গ : পুৰুষ	LQX0180687 ফটো উপলব্ধ	158 নাম : হৰিতা বোৰ গৌড় পিতাৰ নাম: দীনা শিং গৌড় ঘৰ নং : 153 বয়স : 29 লিঙ্গ : মহিলা	LQX0180695 ফটো উপলব্ধ	159 নাম : মাধব গোড় পিতাৰ নাম: জেলাস গোড় ঘৰ নং : 153 বয়স : 52 লিঙ্গ : পুৰুষ	LQX3735544 ফটো উপলব্ধ
160 নাম : লক্ষী মনি গোড় পিতাৰ নাম: জইলাছ সিং গোড় ঘৰ নং : 153 বয়স : 40 লিঙ্গ : মহিলা	LQX0042499 ফটো উপলব্ধ	161 নাম : বিজয় সিং গোড় পিতাৰ নাম: কৈলাশ গোড় ঘৰ নং : 153 বয়স : 36 লিঙ্গ : পুৰুষ	LQX1588609 ফটো উপলব্ধ	162 নাম : তাৰা গোড় স্বামীৰ নাম: বিজয় সিং গোড় ঘৰ নং : 153 বয়স : 34 লিঙ্গ : মহিলা	LQX1588596 ফটো উপলব্ধ
163 নাম : বীনা গোড় স্বামীৰ নাম: হৰেশ্বৰ গোড় ঘৰ নং : 158 বয়স : 45 লিঙ্গ : মহিলা	LQX3735577 ফটো উপলব্ধ	S 164 নাম : সোণেশ্বৰ ডেকা পিতাৰ নাম: বালিৰাম ডেকা ঘৰ নং : 158 বয়স : 68 লিঙ্গ : পুৰুষ	LQX3735588 ফটো উপলব্ধ	165 নাম : লাটিকা ডেকা স্বামীৰ নাম: সোণেশ্বৰ ডেকা ঘৰ নং : 158 বয়স : 60 লিঙ্গ : মহিলা	LQX3735599 ফটো উপলব্ধ
166 নাম : শংকৰ ডেকা পিতাৰ নাম: সোণেশ্বৰ ডেকা ঘৰ নং : 158 বয়স : 25 লিঙ্গ : পুৰুষ	LQX0451328 ফটো উপলব্ধ	167 নাম : জন্মি বৈশ্য পিতাৰ নাম: লালিত বৈশ্য ঘৰ নং : 156 বয়স : 75 লিঙ্গ : পুৰুষ	LQX3735602 ফটো উপলব্ধ	168 নাম : পাৰ্বতী বৈশ্য স্বামীৰ নাম: জন্মি বৈশ্য ঘৰ নং : 156 বয়স : 70 লিঙ্গ : মহিলা	LQX3735613 ফটো উপলব্ধ
169 নাম : দানেশ্বৰ বৈশ্য পিতাৰ নাম: জন্মি বৈশ্য ঘৰ নং : 156 বয়স : 50 লিঙ্গ : পুৰুষ	LQX3735624 ফটো উপলব্ধ	170 নাম : সুকুমাৰ বৈশ্য পিতাৰ নাম: জন্মি বৈশ্য ঘৰ নং : 156 বয়স : 44 লিঙ্গ : পুৰুষ	LQX3735646 ফটো উপলব্ধ	171 নাম : নিপেন বৈশ্য পিতাৰ নাম: জন্মি বৈশ্য ঘৰ নং : 156 বয়স : 37 লিঙ্গ : পুৰুষ	LQX3735657 ফটো উপলব্ধ
172 নাম : টুটুমণি বৈশ্য স্বামীৰ নাম: সুকুমাৰ বৈশ্য ঘৰ নং : 156 বয়স : 33 লিঙ্গ : মহিলা	LQX1588643 ফটো উপলব্ধ	173 নাম : কৰেন মল্ল বজৰ বৰুৱা পিতাৰ নাম: ৰমেশ মল্লবুজৰবৰুৱা ঘৰ নং : 159 বয়স : 57 লিঙ্গ : পুৰুষ	LQX3735668 ফটো উপলব্ধ	174 নাম : ভূমিতা মল্ল বজৰ বৰুৱা স্বামীৰ নাম: কৰেন মল্লবুজৰবৰুৱা ঘৰ নং : 159 বয়স : 55 লিঙ্গ : মহিলা	LQX3735679 ফটো উপলব্ধ
175 নাম : প্ৰানজিত মল্লবুজৰ বৰুৱা পিতাৰ নাম: কৰেন মল্ল বজৰ বৰুৱা ঘৰ নং : 159 বয়স : 32 লিঙ্গ : পুৰুষ	LQX3742414 ফটো উপলব্ধ	176 নাম : পল্লবী নাথ স্বামীৰ নাম: প্ৰানজিত মল্লবুজৰ ঘৰ নং : 197 বয়স : 29 লিঙ্গ : মহিলা	QBH0086058 ফটো উপলব্ধ	177 নাম : অমিষা বজৰ বৰুৱা পিতাৰ নাম: কৰেন মল্ল বজৰ বৰুৱা ঘৰ নং : 159 বয়স : 24 লিঙ্গ : মহিলা	LQX0448944 ফটো উপলব্ধ
178 নাম : কণিকা চৌধুৰী স্বামীৰ নাম: বাৰেন চৌধুৰী ঘৰ নং : 158 বয়স : 56 লিঙ্গ : মহিলা	LQX3735691 ফটো উপলব্ধ	179 নাম : মিতালী চৌধুৰী পিতাৰ নাম: বাৰেন চৌধুৰী ঘৰ নং : 158 বয়স : 38 লিঙ্গ : মহিলা	LQX3735704 ফটো উপলব্ধ	180 নাম : ডিগম্বৰ চৌধুৰী পিতাৰ নাম: বাৰেন চৌধুৰী ঘৰ নং : 158 বয়স : 35 লিঙ্গ : পুৰুষ	LQX0181495 ফটো উপলব্ধ



181 নাম : শৰত চৌধুৰী পিতাৰ নাম: বীৰেন চৌধুৰী ঘৰ নং : 198 বয়স : 31 লিঙ্গ : পুৰুষ	LQX0181628 ফটো উপলব্ধ	182 নাম : পাৰ্বতী সিং চৌধুৰী স্বামীৰ নাম: শৰত চৌধুৰী ঘৰ নং : 198 বয়স : 31 লিঙ্গ : মহিলা	LQX0550913 ফটো উপলব্ধ	S 183 নাম : জ্যোতিষ চৌধুৰী পিতাৰ নাম: সুৰেশ চৌধুৰী ঘৰ নং : 198 বয়স : 55 লিঙ্গ : পুৰুষ	LQX3735715 ফটো উপলব্ধ
184 নাম : বীণা চৌধুৰী স্বামীৰ নাম: জ্যোতিষ চৌধুৰী ঘৰ নং : 198 বয়স : 50 লিঙ্গ : মহিলা	LQX3735737 ফটো উপলব্ধ	185 নাম : নিৰেন চৌধুৰী পিতাৰ নাম: সুৰেশ চৌধুৰী ঘৰ নং : 198 বয়স : 48 লিঙ্গ : পুৰুষ	LQX3735726 ফটো উপলব্ধ	186 নাম : পৰেশ চৌধুৰী পিতাৰ নাম: সুৰেশ চৌধুৰী ঘৰ নং : 198 বয়স : 47 লিঙ্গ : পুৰুষ	LQX3735759 ফটো উপলব্ধ
187 নাম : দিপীকা চৌধুৰী স্বামীৰ নাম: পৰেশ চৌধুৰী ঘৰ নং : 198 বয়স : 44 লিঙ্গ : মহিলা	LQX3735760 ফটো উপলব্ধ	188 নাম : মৰমী শূগীয়াৰী চৌধুৰী স্বামীৰ নাম: নিৰেশ চৌধুৰী ঘৰ নং : 198 বয়স : 44 লিঙ্গ : মহিলা	LQX3735748 ফটো উপলব্ধ	S 189 নাম : পল্লবী চৌধুৰী পিতাৰ নাম: জ্যোতিষ চৌধুৰী ঘৰ নং : 198 বয়স : 28 লিঙ্গ : মহিলা	LQX0310441 ফটো উপলব্ধ
190 নাম : তৰণ চৌধুৰী পিতাৰ নাম: জ্যোতিষ চৌধুৰী ঘৰ নং : 199 বয়স : 25 লিঙ্গ : পুৰুষ	LQX1120229 ফটো উপলব্ধ	191 নাম : চম্পক চৌধুৰী পিতাৰ নাম: নিৰেন চৌধুৰী ঘৰ নং : 199 বয়স : 24 লিঙ্গ : পুৰুষ	LQX0443952 ফটো উপলব্ধ	192 নাম : কাশ্যপ চৌধুৰী পিতাৰ নাম: পৰেশ চৌধুৰী ঘৰ নং : 199 বয়স : 21 লিঙ্গ : পুৰুষ	QBH0114884 ফটো উপলব্ধ
193 নাম : মহেন্দ্ৰ দাস পিতাৰ নাম: জনকৰাম দাস ঘৰ নং : 201 বয়স : 75 লিঙ্গ : পুৰুষ	LQX3735793 ফটো উপলব্ধ	194 নাম : কমলা দাস স্বামীৰ নাম: মহেন্দ্ৰ দাস ঘৰ নং : 201 বয়স : 70 লিঙ্গ : মহিলা	LQX3735806 ফটো উপলব্ধ	195 নাম : ভৰত দাস পিতাৰ নাম: মহেন্দ্ৰ দাস ঘৰ নং : 201 বয়স : 47 লিঙ্গ : পুৰুষ	LQX3735817 ফটো উপলব্ধ
196 নাম : হেমন্ত দাস পিতাৰ নাম: মহেন্দ্ৰ দাস ঘৰ নং : 201 বয়স : 45 লিঙ্গ : পুৰুষ	LQX3735828 ফটো উপলব্ধ	197 নাম : যাদৱ দাস পিতাৰ নাম: মহেন্দ্ৰ দাস ঘৰ নং : 201 বয়স : 38 লিঙ্গ : পুৰুষ	LQX3735851 ফটো উপলব্ধ	S2 198 নাম : দীপা দাস স্বামীৰ নাম: মুকুট দাস ঘৰ নং : 201 বয়স : 34 লিঙ্গ : মহিলা	LQX1125095 ফটো উপলব্ধ
199 নাম : হিতেশ দাস পিতাৰ নাম: মহেন্দ্ৰ দাস ঘৰ নং : 201 বয়স : 30 লিঙ্গ : পুৰুষ	LQX0183707 ফটো উপলব্ধ	200 নাম : লিলি ৰাজবংশী স্বামীৰ নাম: গিৰিশ ৰাজবংশী ঘৰ নং : 201খ বয়স : 64 লিঙ্গ : মহিলা	LQX0196063 ফটো উপলব্ধ	201 নাম : হেমন্ত ৰাজবংশী পিতাৰ নাম: গিৰিশ ৰাজবংশী ঘৰ নং : 201খ বয়স : 43 লিঙ্গ : পুৰুষ	LQX0195701 ফটো উপলব্ধ
202 নাম : চেনেহী চহৰীয়া স্বামীৰ নাম: লোহিত চহৰীয়া ঘৰ নং : 202 বয়স : 72 লিঙ্গ : মহিলা	LQX3735873 ফটো উপলব্ধ	203 নাম : কোমল চহৰীয়া পিতাৰ নাম: লোহিত চহৰীয়া ঘৰ নং : 202 বয়স : 45 লিঙ্গ : পুৰুষ	LQX3735884 ফটো উপলব্ধ	204 নাম : কুসুম চহৰীয়া পিতাৰ নাম: লোহিত চহৰীয়া ঘৰ নং : 202 বয়স : 44 লিঙ্গ : মহিলা	LQX3735919 ফটো উপলব্ধ
205 নাম : দেবজিত চহৰীয়া পিতাৰ নাম: লোহিত চহৰীয়া ঘৰ নং : 202 বয়স : 43 লিঙ্গ : পুৰুষ	LQX3735895 ফটো উপলব্ধ	206 নাম : জুনমনি চহৰীয়া স্বামীৰ নাম: কোমল চহৰীয়া ঘৰ নং : 202 বয়স : 38 লিঙ্গ : মহিলা	LQX0427922 ফটো উপলব্ধ	207 নাম : নবনিতা চহৰীয়া পিতাৰ নাম: লোহিত চহৰীয়া ঘৰ নং : 202 বয়স : 36 লিঙ্গ : মহিলা	LQX3735908 ফটো উপলব্ধ
208 নাম : জোনালী কলিতা চৌধুৰী স্বামীৰ নাম: নাৰায়ন চৌধুৰী ঘৰ নং : 202ক বয়স : 38 লিঙ্গ : মহিলা	LQX0183947 ফটো উপলব্ধ	209 নাম : নাৰায়ন চৌধুৰী পিতাৰ নাম: সুৰেশ চৌধুৰী ঘৰ নং : 202ক বয়স : 50 লিঙ্গ : পুৰুষ	LQX3735920 ফটো উপলব্ধ	210 নাম : প্ৰহ্লাদ চৌধুৰী পিতাৰ নাম: সুৰেশ চৌধুৰী ঘৰ নং : 202ক বয়স : 47 লিঙ্গ : পুৰুষ	LQX3735931 ফটো উপলব্ধ



211 নাম : দীপক চৌধুৰী পিতাৰ নাম: সুৰেশ চৌধুৰী ঘৰ নং : ২০২ক বয়স : 39 লিঙ্গ : পুৰুষ	LQX3735942 ফটো উপলব্ধ	212 নাম : অবলা দাস স্বামীৰ নাম: ফণিধৰ দাস ঘৰ নং : ২০৩ বয়স : 85 লিঙ্গ : মহিলা	LQX3736014 ফটো উপলব্ধ	213 নাম : ধুব দাস পিতাৰ নাম: ফণিধৰ দাস ঘৰ নং : ২০৩ বয়স : 60 লিঙ্গ : পুৰুষ	LQX3735953 ফটো উপলব্ধ
214 নাম : চিত্ৰা দাস স্বামীৰ নাম: ধুব দাস ঘৰ নং : ২০৩ বয়স : 55 লিঙ্গ : মহিলা	LQX3735964 ফটো উপলব্ধ	215 নাম : ধৰ্ম দাস পিতাৰ নাম: ফণিধৰ দাস ঘৰ নং : ২০৩ বয়স : 53 লিঙ্গ : পুৰুষ	LQX3735975 ফটো উপলব্ধ	216 নাম : কণিকা দাস পিতাৰ নাম: ফণিধৰ দাস ঘৰ নং : ২০৩ বয়স : 50 লিঙ্গ : মহিলা	LQX3735986 ফটো উপলব্ধ
217 নাম : নবীন দাস পিতাৰ নাম: ফণিধৰ দাস ঘৰ নং : ২০৩ বয়স : 45 লিঙ্গ : পুৰুষ	LQX3736003 ফটো উপলব্ধ	218 নাম : জোনালী ডেকা দাস স্বামীৰ নাম: নবীন দাস ঘৰ নং : ২০৩ বয়স : 37 লিঙ্গ : মহিলা	LQX0184259 ফটো উপলব্ধ	219 নাম : ভনীতা দাস স্বামীৰ নাম: ধৰ্ম দাস ঘৰ নং : ২০৩ বয়স : 36 লিঙ্গ : মহিলা	LQX0184267 ফটো উপলব্ধ
220 নাম : বিশাল ডেকা পিতাৰ নাম: হৰেন ডেকা ঘৰ নং : 203 বয়স : 22 লিঙ্গ : পুৰুষ	QBH0149310 ফটো উপলব্ধ	221 নাম : গোলোক দাস পিতাৰ নাম: দ্ৰাব দাস ঘৰ নং : ২০৪ বয়স : 65 লিঙ্গ : পুৰুষ	LQX3736036 ফটো উপলব্ধ	222 নাম : দিপালী দাস স্বামীৰ নাম: গোলোক দাস ঘৰ নং : ২০৪ বয়স : 62 লিঙ্গ : মহিলা	LQX3736047 ফটো উপলব্ধ
223 নাম : নিৰঞ্জন দাস পিতাৰ নাম: গোলোক দাস ঘৰ নং : ২০৪ বয়স : 42 লিঙ্গ : পুৰুষ	LQX3736058 ফটো উপলব্ধ	224 নাম : লৰজিত দাস পিতাৰ নাম: গোলোক দাস ঘৰ নং : ২০৪ বয়স : 32 লিঙ্গ : পুৰুষ	LQX0184408 ফটো উপলব্ধ	225 নাম : তৰুবালা দাস স্বামীৰ নাম: মণিৰাম দাস ঘৰ নং : ২০৫ বয়স : 75 লিঙ্গ : মহিলা	LQX3736105 ফটো উপলব্ধ
226 নাম : বাবুল দাস পিতাৰ নাম: মণিৰাম দাস ঘৰ নং : ২০৫ বয়স : 52 লিঙ্গ : পুৰুষ	LQX3736116 ফটো উপলব্ধ	227 নাম : বনু দাস স্বামীৰ নাম: বাবুল দাস ঘৰ নং : ২০৫ বয়স : 48 লিঙ্গ : মহিলা	LQX3736127 ফটো উপলব্ধ	228 নাম : দিপিকা বৈশ্য স্বামীৰ নাম: তপন দাস ঘৰ নং : ২০৫ বয়স : 45 লিঙ্গ : মহিলা	LQX7674989 ফটো উপলব্ধ
229 নাম : তপন দাস পিতাৰ নাম: মণিৰাম দাস ঘৰ নং : ২০৫ বয়স : 44 লিঙ্গ : পুৰুষ	LQX3736138 ফটো উপলব্ধ	230 নাম : জিতমনি দাস পিতাৰ নাম: মণিৰাম দাস ঘৰ নং : ২০৫ বয়স : 41 লিঙ্গ : পুৰুষ	LQX0437988 ফটো উপলব্ধ	231 নাম : বিপুল দাস পিতাৰ নাম: মণিৰাম দাস ঘৰ নং : ২০৫ বয়স : 38 লিঙ্গ : পুৰুষ	LQX3736149 ফটো উপলব্ধ
232 নাম : বৰ্ণালী ভৰালী স্বামীৰ নাম: বিপুল দাস ঘৰ নং : ২০৫ বয়স : 33 লিঙ্গ : মহিলা	LQX0453514 ফটো উপলব্ধ	233 নাম : ভাস্কৰজ্যোতি দাস মাতৃৰ নাম: বনু দাস ঘৰ নং : 205 বয়স : 23 লিঙ্গ : পুৰুষ	LQX7690324 ফটো উপলব্ধ	234 নাম : কামিনী দাস স্বামীৰ নাম: পদ্মোৰাম দাস ঘৰ নং : ২০৬ বয়স : 80 লিঙ্গ : মহিলা	LQX3736161 ফটো উপলব্ধ
235 নাম : বাবুল দাস পিতাৰ নাম: পদ্মোৰাম দাস ঘৰ নং : ২০৬ বয়স : 50 লিঙ্গ : পুৰুষ	LQX3736172 ফটো উপলব্ধ	236 নাম : মহেশ্বৰী দাস স্বামীৰ নাম: বাবুল দাস ঘৰ নং : ২০৬ বয়স : 48 লিঙ্গ : মহিলা	LQX3736183 ফটো উপলব্ধ	237 নাম : বাপুকন দাস পিতাৰ নাম: পদ্মোৰাম দাস ঘৰ নং : ২০৬ বয়স : 40 লিঙ্গ : পুৰুষ	LQX3736194 ফটো উপলব্ধ
238 নাম : মৌসম দাস পিতাৰ নাম: বাবুল দাস ঘৰ নং : 206 বয়স : 22 লিঙ্গ : পুৰুষ	QBH0163220 ফটো উপলব্ধ	239 নাম : নগেন দাস পিতাৰ নাম: আনন্দি দাস ঘৰ নং : ২০৭ বয়স : 58 লিঙ্গ : পুৰুষ	LQX3736218 ফটো উপলব্ধ	240 নাম : নিলীমাৰালা দাস স্বামীৰ নাম: নগেন দাস ঘৰ নং : ২০৭ বয়স : 54 লিঙ্গ : মহিলা	LQX3736229 ফটো উপলব্ধ



<p>S 241 LQX0184978</p> <p>নাম : বুৰী দাস পিতাৰ নাম : নগেন দাস ঘৰ নং : ২০৭ বয়স : 41 লিঙ্গ : মহিলা</p> <p>ফটো উপলব্ধ</p>	<p>242 LQX0184846</p> <p>নাম : দিগন্ত দাস পিতাৰ নাম : নগেন দাস ঘৰ নং : ২০৭ বয়স : 35 লিঙ্গ : পুৰুষ</p> <p>ফটো উপলব্ধ</p>	<p>243 LQX0459552</p> <p>নাম : নবনীতা দাস স্বামীৰ নাম : দিগন্ত দাস ঘৰ নং : ২০৭ বয়স : 24 লিঙ্গ : মহিলা</p> <p>ফটো উপলব্ধ</p>
<p>244 QBH0031575</p> <p>নাম : সঞ্জয় দাস পিতাৰ নাম : নগেন দাস ঘৰ নং : 207 বয়স : 24 লিঙ্গ : পুৰুষ</p> <p>ফটো উপলব্ধ</p>	<p>245 LQX3736230</p> <p>নাম : প্রভা ভৰালী স্বামীৰ নাম : প্রফুল্ল ভৰালী ঘৰ নং : ২০৮ বয়স : 80 লিঙ্গ : মহিলা</p> <p>ফটো উপলব্ধ</p>	<p>246 LQX3736241</p> <p>নাম : যতীন ভৰালী পিতাৰ নাম : প্রফুল্ল ভৰালী ঘৰ নং : ২০৮ বয়স : 48 লিঙ্গ : পুৰুষ</p> <p>ফটো উপলব্ধ</p>
<p>247 LQX3736274</p> <p>নাম : ধৰ্ম ভৰালী পিতাৰ নাম : প্রফুল্ল ভৰালী ঘৰ নং : ২০৮ বয়স : 47 লিঙ্গ : পুৰুষ</p> <p>ফটো উপলব্ধ</p>	<p>248 LQX3736296</p> <p>নাম : সঞ্জয় ভৰালী পিতাৰ নাম : প্রফুল্ল ভৰালী ঘৰ নং : ২০৮ বয়স : 45 লিঙ্গ : পুৰুষ</p> <p>ফটো উপলব্ধ</p>	<p>249 LQX3736263</p> <p>নাম : বিষ্ণু ভৰালী পিতাৰ নাম : প্রফুল্ল ভৰালী ঘৰ নং : ২০৮ বয়স : 43 লিঙ্গ : পুৰুষ</p> <p>ফটো উপলব্ধ</p>
<p>250 LQX3736285</p> <p>নাম : অচ্যুত ভৰালী পিতাৰ নাম : প্রফুল্ল ভৰালী ঘৰ নং : ২০৮ বয়স : 42 লিঙ্গ : পুৰুষ</p> <p>ফটো উপলব্ধ</p>	<p>251 LQX3742265</p> <p>নাম : মমী বৈশ্য স্বামীৰ নাম : যতীন ভৰালী ঘৰ নং : ২০৮ বয়স : 42 লিঙ্গ : মহিলা</p> <p>ফটো উপলব্ধ</p>	<p>252 LQX0185058</p> <p>নাম : কনকন কলিতা পিতাৰ নাম : বঞ্জিত কলিতা ঘৰ নং : ২০৮ গ বয়স : 32 লিঙ্গ : পুৰুষ</p> <p>ফটো উপলব্ধ</p>
<p>253 QBH0076463</p> <p>নাম : পূৰ্বালী বৰ্মন স্বামীৰ নাম : অচ্যুত ভৰালী ঘৰ নং : 208 বয়স : 28 লিঙ্গ : মহিলা</p> <p>ফটো উপলব্ধ</p>	<p>S 254 LQX0485490</p> <p>নাম : ভাৰতী কলিতা পিতাৰ নাম : বঞ্জিত কলিতা ঘৰ নং : ২০৮ গ বয়স : 24 লিঙ্গ : মহিলা</p> <p>ফটো উপলব্ধ</p>	<p>255 LQX0455204</p> <p>নাম : মঞ্জু কলিতা স্বামীৰ নাম : কঙ্কণ কলিতা ঘৰ নং : ২০৮ গ বয়স : 34 লিঙ্গ : মহিলা</p> <p>ফটো উপলব্ধ</p>
<p>256 LQX3736309</p> <p>নাম : কিৰন ভৰালী স্বামীৰ নাম : প্রতাপ ভৰালী ঘৰ নং : ২০৮ ক বয়স : 75 লিঙ্গ : মহিলা</p> <p>ফটো উপলব্ধ</p>	<p>257 LQX3736310</p> <p>নাম : নিৰলা ভৰালী দাস স্বামীৰ নাম : হেমন্ত দাস ঘৰ নং : ২০৮ ক বয়স : 45 লিঙ্গ : মহিলা</p> <p>ফটো উপলব্ধ</p>	<p>258 LQX3736321</p> <p>নাম : অশ্বিনী ভৰালী পিতাৰ নাম : প্রতাপ ভৰালী ঘৰ নং : ২০৮ ক বয়স : 41 লিঙ্গ : পুৰুষ</p> <p>ফটো উপলব্ধ</p>
<p>259 LQX3742301</p> <p>নাম : বঞ্জু ভৰালী মাতৃৰ নাম : কিৰন ভৰালী ঘৰ নং : ২০৮ ক বয়স : 37 লিঙ্গ : মহিলা</p> <p>ফটো উপলব্ধ</p>	<p>260 LQX0185066</p> <p>নাম : নয়নমনি কলিতা পিতাৰ নাম : বঞ্জিত কলিতা ঘৰ নং : ২০৮ খ বয়স : 30 লিঙ্গ : পুৰুষ</p> <p>ফটো উপলব্ধ</p>	<p>261 LQX3742390</p> <p>নাম : বঞ্জিত কলিতা অন্যান্য : কমি কলিতা ঘৰ নং : ২০৮ খ বয়স : 67 লিঙ্গ : পুৰুষ</p> <p>ফটো উপলব্ধ</p>
<p>262 LQX3742389</p> <p>নাম : নৰ্মদা কমিতা অন্যান্য : বঞ্জিত কলিতা ঘৰ নং : ২০৮ খ বয়স : 57 লিঙ্গ : মহিলা</p> <p>ফটো উপলব্ধ</p>	<p>263 LQX3742403</p> <p>নাম : কিশোৰ কলিতা অন্যান্য : বঞ্জিত কলিতা ঘৰ নং : ২০৮ খ বয়স : 34 লিঙ্গ : পুৰুষ</p> <p>ফটো উপলব্ধ</p>	<p>264 LQX0046227</p> <p>নাম : বশিষ্ঠা কলিতা স্বামীৰ নাম : কিশোৰ কলিতা ঘৰ নং : ২০৮ খ বয়স : 28 লিঙ্গ : মহিলা</p> <p>ফটো উপলব্ধ</p>
<p>265 LQX3736343</p> <p>নাম : দুলাল ডেকা পিতাৰ নাম : কুপানাথ ডেকা ঘৰ নং : ২০৯ বয়স : 72 লিঙ্গ : পুৰুষ</p> <p>ফটো উপলব্ধ</p>	<p>266 LQX3736354</p> <p>নাম : সজোবালা ডেকা স্বামীৰ নাম : দুলাল ডেকা ঘৰ নং : ২০৯ বয়স : 68 লিঙ্গ : মহিলা</p> <p>ফটো উপলব্ধ</p>	<p>267 LQX3736365</p> <p>নাম : নমিতা ডেকা ৰাজবংশী স্বামীৰ নাম : নিৰব ৰাজবংশী ঘৰ নং : ২০৯ বয়স : 42 লিঙ্গ : মহিলা</p> <p>ফটো উপলব্ধ</p>
<p>268 LQX3736376</p> <p>নাম : অমৰজিত ডেকা পিতাৰ নাম : দুলাল ডেকা ঘৰ নং : ২০৯ বয়স : 39 লিঙ্গ : পুৰুষ</p> <p>ফটো উপলব্ধ</p>	<p>269 LQX3736387</p> <p>নাম : বঞ্জিত ডেকা মাতৃৰ নাম : দুলাল ডেকা ঘৰ নং : ২০৯ বয়স : 36 লিঙ্গ : পুৰুষ</p> <p>ফটো উপলব্ধ</p>	<p>270 LQX0191932</p> <p>নাম : নমিতা ডেকা স্বামীৰ নাম : অমৰজিত ডেকা ঘৰ নং : ২০৯ বয়স : 29 লিঙ্গ : মহিলা</p> <p>ফটো উপলব্ধ</p>



271 নাম : নিৰব ৰাজবংশী পিতাৰ নাম: গিৰিশ ৰাজবংশী ঘৰ নং : ২০৯ক বয়স : 39 লিঙ্গ : পুৰুষ	LQX3742129 ফটো উপলব্ধ	E 272 নাম : ৰমেশচন্দ্ৰ দাস পিতাৰ নাম: ভদ্রীষা দাস ঘৰ নং : ২১০ বয়স : ৪৩ লিঙ্গ : পুৰুষ	LQX3736398 ফটো উপলব্ধ	273 নাম : নিলীমা দাস স্বামীৰ নাম: ৰমেশ দাস ঘৰ নং : ২১০ বয়স : 65 লিঙ্গ : মহিলা	LQX3736401 ফটো উপলব্ধ
274 নাম : বশিষ্ঠ দাস পিতাৰ নাম: ৰমেশ দাস ঘৰ নং : ২১০ বয়স : 56 লিঙ্গ : পুৰুষ	LQX3736445 ফটো উপলব্ধ	275 নাম : দীপ কুমাৰ দাস পিতাৰ নাম: ৰমেশ দাস ঘৰ নং : ২১০ বয়স : 47 লিঙ্গ : পুৰুষ	LQX3736412 ফটো উপলব্ধ	276 নাম : লক্ষী দাস পিতাৰ নাম: ৰমেশ দাস ঘৰ নং : ২১০ বয়স : 46 লিঙ্গ : পুৰুষ	LQX3736423 ফটো উপলব্ধ
277 নাম : জুনমনি দাস স্বামীৰ নাম: লক্ষী দাস ঘৰ নং : ২১০ বয়স : 41 লিঙ্গ : মহিলা	LQX0540328 ফটো উপলব্ধ	278 নাম : চুমী দাস স্বামীৰ নাম: বশিষ্ঠ দাস ঘৰ নং : ২১০ বয়স : 38 লিঙ্গ : মহিলা	LQX3742345 ফটো উপলব্ধ	279 নাম : পাৰুল দাস স্বামীৰ নাম: দীপ কুমাৰ দাস ঘৰ নং : ২১০ বয়স : 35 লিঙ্গ : মহিলা	LQX0186197 ফটো উপলব্ধ
280 নাম : ধৰনী দাস পিতাৰ নাম: ৰমেশ দাস ঘৰ নং : ২১০ বয়স : 34 লিঙ্গ : পুৰুষ	LQX0186239 ফটো উপলব্ধ	281 নাম : মণিষা বৈশ্য পিতাৰ নাম: মনেশ্বৰ বৈশ্য ঘৰ নং : 210 বয়স : 33 লিঙ্গ : মহিলা	HPQ5543975 ফটো উপলব্ধ	282 নাম : মাধৱীয়া দাস পিতাৰ নাম: বশিষ্ঠ দাস ঘৰ নং : 210 বয়স : 19 লিঙ্গ : পুৰুষ	QBH0132415 ফটো উপলব্ধ
283 নাম : জোনালীবালা দাস স্বামীৰ নাম: গনেশ দাস ঘৰ নং : ২১১ বয়স : 45 লিঙ্গ : মহিলা	LQX3736478 ফটো উপলব্ধ	284 নাম : ধৰ্মেন্দ্ৰ দাস পিতাৰ নাম: ননীগোপাল দাস ঘৰ নং : ২১১ বয়স : 40 লিঙ্গ : পুৰুষ	LQX3736489 ফটো উপলব্ধ	285 নাম : হিমাঙ্কী দাস পিতাৰ নাম: ননীগোপাল দাস ঘৰ নং : ২১১ বয়স : 29 লিঙ্গ : মহিলা	LQX0186387 ফটো উপলব্ধ
286 নাম : জয়পাল গোড় পিতাৰ নাম: মতিলাল গোড় ঘৰ নং : ২১৩ বয়স : 75 লিঙ্গ : পুৰুষ	LQX3736514 ফটো উপলব্ধ	287 নাম : ভগবতী গোড় স্বামীৰ নাম: জয়পাল গোড় ঘৰ নং : ২১৩ বয়স : 55 লিঙ্গ : মহিলা	LQX3736558 ফটো উপলব্ধ	288 নাম : বিষ্ণু গোড় পিতাৰ নাম: মতিলাল গোড় ঘৰ নং : ২১৩ক বয়স : 36 লিঙ্গ : পুৰুষ	LQX0194340 ফটো উপলব্ধ
289 নাম : অন গোড় স্বামীৰ নাম: বিষ্ণু গোড় ঘৰ নং : ২১৩ক বয়স : 32 লিঙ্গ : মহিলা	LQX0194381 ফটো উপলব্ধ	290 নাম : ৰামচৰন বৈগ্য পিতাৰ নাম: ৰামলাল বৈগ্য ঘৰ নং : ২১৪ক বয়স : 43 লিঙ্গ : পুৰুষ	LQX3741795 ফটো উপলব্ধ	291 নাম : বাসন্তী বৈগ্য অন্যান্য: ৰামচৰন বৈগ্য ঘৰ নং : ২১৪ক বয়স : 38 লিঙ্গ : মহিলা	LQX3741784 ফটো উপলব্ধ
292 নাম : ৰাজেন বাইগা পিতাৰ নাম: অমৰলাল বাইগা ঘৰ নং : ২১৫ বয়স : 37 লিঙ্গ : পুৰুষ	LQX0197020 ফটো উপলব্ধ	293 নাম : সুৰি বাইগা স্বামীৰ নাম: পুলু বাইগা ঘৰ নং : 216 বয়স : 52 লিঙ্গ : মহিলা	LQX1129584 ফটো উপলব্ধ	294 নাম : জানকী কলিতা পিতাৰ নাম: ধনীৰাম কলিতা ঘৰ নং : ২১৭ বয়স : 50 লিঙ্গ : মহিলা	LQX3736650 ফটো উপলব্ধ
295 নাম : লঙ্কেশ্বৰ কলিতা পিতাৰ নাম: ধনীৰাম কলিতা ঘৰ নং : ২১৭ বয়স : 48 লিঙ্গ : পুৰুষ	LQX3736638 ফটো উপলব্ধ	296 নাম : প্ৰবীন কলিতা পিতাৰ নাম: ধনীৰাম কলিতা ঘৰ নং : ২১৭ বয়স : 45 লিঙ্গ : পুৰুষ	LQX3736649 ফটো উপলব্ধ	297 নাম : ৰিমা কলিতা স্বামীৰ নাম: লঙ্কেশ্বৰ কলিতা ঘৰ নং : ২১৭ বয়স : 44 লিঙ্গ : মহিলা	LQX3741773 ফটো উপলব্ধ
298 নাম : সবিতা দাস কলিতা স্বামীৰ নাম: প্ৰবীন কলিতা ঘৰ নং : ২১৭ বয়স : 39 লিঙ্গ : মহিলা	LQX0476010 ফটো উপলব্ধ	299 নাম : ধনসিং গোৱালা পিতাৰ নাম: ৰামো গোৱালা ঘৰ নং : ২১৮ বয়স : 75 লিঙ্গ : পুৰুষ	LQX3736672 ফটো উপলব্ধ	300 নাম : নন্দলাল গোৱালা পিতাৰ নাম: ধনসিং গোৱালা ঘৰ নং : ২১৮ বয়স : 48 লিঙ্গ : পুৰুষ	LQX3736683 ফটো উপলব্ধ



301 নাম : বুপালি গোৱালা স্বামীৰ নাম : নন্দলাল গোৱালা ঘৰ নং : ১১৮ বয়স : 42 লিঙ্গ : মহিলা	LQX0474858 ফটো উপলব্ধ	302 নাম : সুভাষ গোৱালা পিতাৰ নাম : মদন গোৱালা ঘৰ নং : 218 ক বয়স : 19 লিঙ্গ : পুৰুষ	QBH0137117 ফটো উপলব্ধ	303 নাম : মদন গোৱালা পিতাৰ নাম : ধনসিং গোৱালা ঘৰ নং : ১১৮ ক বয়স : 45 লিঙ্গ : পুৰুষ	LQX3736694 ফটো উপলব্ধ
304 নাম : বশী বড়ো স্বামীৰ নাম : বুলু বড়ো ঘৰ নং : ২১৯ বয়স : 39 লিঙ্গ : মহিলা	LQX3742061 ফটো উপলব্ধ	305 নাম : বুলু বড়ো পিতাৰ নাম : দেবীৰাম বড়ো ঘৰ নং : ২১৯ বয়স : 38 লিঙ্গ : পুৰুষ	LQX3736718 ফটো উপলব্ধ	306 নাম : মিনতী বড়ো স্বামীৰ নাম : খগেশ্বৰ বড়ো ঘৰ নং : ২২০ বয়স : 59 লিঙ্গ : মহিলা	LQX3736730 ফটো উপলব্ধ
307 নাম : বমেন বড়ো পিতাৰ নাম : খগেশ্বৰ বড়ো ঘৰ নং : ২২০ বয়স : 34 লিঙ্গ : পুৰুষ	LQX3742050 ফটো উপলব্ধ	308 নাম : অদেৱ স্বৰ্গীয়াৰী পিতাৰ নাম : খগেশ্বৰ বড়ো ঘৰ নং : ২২০ বয়স : 32 লিঙ্গ : পুৰুষ	LQX0188649 ফটো উপলব্ধ	309 নাম : জাৰু বড়ো পিতাৰ নাম : বৃহস্পতি বড়ো ঘৰ নং : ২২৪ বয়স : 50 লিঙ্গ : মহিলা	LQX3736774 ফটো উপলব্ধ
310 নাম : মনেস বড়ো পিতাৰ নাম : বৃহস্পতি বড়ো ঘৰ নং : ২২৪ বয়স : 44 লিঙ্গ : পুৰুষ	LQX3736809 ফটো উপলব্ধ	311 নাম : নমিতা বড়ো স্বামীৰ নাম : গনেশ বড়ো ঘৰ নং : ২২৪ বয়স : 42 লিঙ্গ : মহিলা	LQX3736796 ফটো উপলব্ধ	312 নাম : পুতুলী বড়ো স্বামীৰ নাম : মনেস বড়ো ঘৰ নং : ২২৪ বয়স : 41 লিঙ্গ : মহিলা	LQX3736810 ফটো উপলব্ধ
313 নাম : ৰাজেন বড়ো পিতাৰ নাম : বৃহস্পতি বড়ো ঘৰ নং : ২২৪ বয়স : 39 লিঙ্গ : পুৰুষ	LQX3736832 ফটো উপলব্ধ	314 নাম : ৰিতা বড়ো স্বামীৰ নাম : ৰাজেন বড়ো ঘৰ নং : ২২৪ বয়স : 33 লিঙ্গ : মহিলা	LQX3742287 ফটো উপলব্ধ	315 নাম : স্বৰ্গসৰ বড়ো পিতাৰ নাম : গনেশ বড়ো ঘৰ নং : ২২৪ বয়স : 27 লিঙ্গ : পুৰুষ	LQX0466664 ফটো উপলব্ধ
316 নাম : মিজিং বড়ো পিতাৰ নাম : গনেশ বড়ো ঘৰ নং : ২২৪ বয়স : 25 লিঙ্গ : পুৰুষ	LQX0466920 ফটো উপলব্ধ	317 নাম : মোহিনী বড়ো পিতাৰ নাম : মনেস বড়ো ঘৰ নং : 224 বয়স : 22 লিঙ্গ : মহিলা	QBH0130021 ফটো উপলব্ধ	S 318 নাম : উপেন বড়ো পিতাৰ নাম : পেদী বড়ো ঘৰ নং : ২২৫ বয়স : 80 লিঙ্গ : পুৰুষ	LQX3736865 ফটো উপলব্ধ
319 নাম : মাইত্ৰী বড়ো স্বামীৰ নাম : উপেন বড়ো ঘৰ নং : ২২৫ বয়স : 65 লিঙ্গ : মহিলা	LQX3736887 ফটো উপলব্ধ	320 নাম : দিনেশ বড়ো পিতাৰ নাম : উপেন বড়ো ঘৰ নং : ২২৫ বয়স : 42 লিঙ্গ : পুৰুষ	LQX3736898 ফটো উপলব্ধ	321 নাম : প্ৰদীপ বড়ো পিতাৰ নাম : উপেন বড়ো ঘৰ নং : ২২৫ বয়স : 34 লিঙ্গ : পুৰুষ	LQX3736901 ফটো উপলব্ধ
S 322 নাম : জীনা বড়ো পিতাৰ নাম : উপেন বড়ো ঘৰ নং : ২২৫ বয়স : 83 লিঙ্গ : মহিলা	LQX1588518 ফটো উপলব্ধ	323 নাম : জ্যোতী বড়ো স্বামীৰ নাম : দিনেশ বড়ো ঘৰ নং : ২২৫ বয়স : 29 লিঙ্গ : মহিলা	LQX0196410 ফটো উপলব্ধ	324 নাম : উমেশ বড়ো পিতাৰ নাম : উপেন বড়ো ঘৰ নং : ২২৫ বয়স : 28 লিঙ্গ : পুৰুষ	LQX0464826 ফটো উপলব্ধ
325 নাম : সবীন বড়ো পিতাৰ নাম : উপেন ঘৰ নং : 225 বয়স : 27 লিঙ্গ : পুৰুষ	QBH0084749 ফটো উপলব্ধ	326 নাম : চগনী বড়ো স্বামীৰ নাম : ভোলাৰাম বড়ো ঘৰ নং : ২২৬ বয়স : 47 লিঙ্গ : মহিলা	LQX3736923 ফটো উপলব্ধ	327 নাম : ৰাজু বড়ো পিতাৰ নাম : ভোলাৰাম বড়ো ঘৰ নং : ২২৬ বয়স : 35 লিঙ্গ : পুৰুষ	LQX3736934 ফটো উপলব্ধ
S 328 নাম : ভাবীৰাম বড়ো পিতাৰ নাম : ভাবীৰাম বড়ো ঘৰ নং : ২২৭ বয়স : 48 লিঙ্গ : পুৰুষ	LQX3736956 ফটো উপলব্ধ	329 নাম : ফুংবিলী বড়ো স্বামীৰ নাম : ভাবীৰাম বড়ো ঘৰ নং : ২২৭ বয়স : 45 লিঙ্গ : মহিলা	LQX3736967 ফটো উপলব্ধ	330 নাম : ববিতা বড়ো পিতাৰ নাম : ভাবীৰাম বড়ো ঘৰ নং : 227 বয়স : 24 লিঙ্গ : মহিলা	QBH0159764 ফটো উপলব্ধ



331 নাম : বদালি বড়ো পিতাৰ নাম: ভাৰ্ণিৰাম বড়ো ঘৰ নং : 227 বয়স : 20 লিঙ্গ : মহিলা	QBH0147181 ফটো উপলব্ধ	332 নাম : জিৰোমা বড়ো পিতাৰ নাম: দয়াৰাম বড়ো ঘৰ নং : 228 বয়স : 50 লিঙ্গ : পুৰুষ	LQX3736989 ফটো উপলব্ধ	333 নাম : বিনাবালা বড়ো স্বামীৰ নাম: জিৰোমা বড়ো ঘৰ নং : 228 বয়স : 45 লিঙ্গ : মহিলা	LQX3737006 ফটো উপলব্ধ
334 নাম : বিমলাবালা বড়ো স্বামীৰ নাম: মাগৰাম বড়ো ঘৰ নং : 228 বয়স : 44 লিঙ্গ : মহিলা	LQX3737017 ফটো উপলব্ধ	335 নাম : বিৰট বড়ো পিতাৰ নাম: জিৰোমা বড়ো ঘৰ নং : 228 বয়স : 34 লিঙ্গ : পুৰুষ	LQX0195560 ফটো উপলব্ধ	336 নাম : বিনুদ বড়ো পিতাৰ নাম: জিৰোমা বড়ো ঘৰ নং : 228 বয়স : 32 লিঙ্গ : পুৰুষ	LQX0195420 ফটো উপলব্ধ
337 নাম : চোনেশ্বৰ বড়ো পিতাৰ নাম: জিৰোমা বড়ো ঘৰ নং : 228 বয়স : 30 লিঙ্গ : পুৰুষ	LQX0191551 ফটো উপলব্ধ	338 নাম : চানশী বড়ো মাতৃৰ নাম: বিৰট বড়ো ঘৰ নং : 228 বয়স : 26 লিঙ্গ : মহিলা	LQX0309054 ফটো উপলব্ধ	339 নাম : সুনীল বড়ো পিতাৰ নাম: মৰ্কৰম বড়ো ঘৰ নং : 228 বয়স : 25 লিঙ্গ : পুৰুষ	LQX0466912 ফটো উপলব্ধ
340 নাম : বেণুবালা বড়ো স্বামীৰ নাম: ভদাৰাম বড়ো ঘৰ নং : 229 বয়স : 65 লিঙ্গ : মহিলা	LQX3737039 ফটো উপলব্ধ	341 নাম : প্ৰদীপ বড়ো পিতাৰ নাম: চাকলা বড়ো ঘৰ নং : 229 বয়স : 60 লিঙ্গ : পুৰুষ	LQX3737040 ফটো উপলব্ধ	342 নাম : ভানমতী বড়ো স্বামীৰ নাম: প্ৰদীপ বড়ো ঘৰ নং : 229 বয়স : 55 লিঙ্গ : মহিলা	LQX3737051 ফটো উপলব্ধ
343 নাম : দুলীয়া বড়ো পিতাৰ নাম: ভদাৰাম বড়ো ঘৰ নং : 229 বয়স : 42 লিঙ্গ : মহিলা	LQX3737062 ফটো উপলব্ধ	344 নাম : অৰিনাশ বৰো মাতৃৰ নাম: বেণুবালা বৰো ঘৰ নং : 229 বয়স : 37 লিঙ্গ : পুৰুষ	QBH0130708 ফটো উপলব্ধ	345 নাম : হেমন্ত বড়ো পিতাৰ নাম: ভদ্ৰ বড়ো ঘৰ নং : 229খ বয়স : 49 লিঙ্গ : পুৰুষ	LQX0194860 ফটো উপলব্ধ
346 নাম : মায়ী বড়ো স্বামীৰ নাম: হেমন্ত বড়ো ঘৰ নং : 229খ বয়স : 45 লিঙ্গ : মহিলা	LQX0194993 ফটো উপলব্ধ	347 নাম : দিগন্ত বড়ো পিতাৰ নাম: ভদ্ৰ বড়ো ঘৰ নং : 229খ বয়স : 40 লিঙ্গ : পুৰুষ	LQX0195073 ফটো উপলব্ধ	S 348 নাম : ধনলা বড়ো পিতাৰ নাম: বৰ্মল বড়ো ঘৰ নং : 230 বয়স : 50 লিঙ্গ : পুৰুষ	LQX3737095 ফটো উপলব্ধ
349 নাম : মনাইশী বড়ো স্বামীৰ নাম: ধনলা বড়ো ঘৰ নং : 230 বয়স : 46 লিঙ্গ : মহিলা	LQX3737119 ফটো উপলব্ধ	350 নাম : মালতী বড়ো স্বামীৰ নাম: বৰ্জুন বড়ো ঘৰ নং : 230 বয়স : 42 লিঙ্গ : মহিলা	LQX3737153 ফটো উপলব্ধ	351 নাম : দৈমালু বৰো পিতাৰ নাম: ধনলা বৰো ঘৰ নং : 230 বয়স : 34 লিঙ্গ : পুৰুষ	QBH0160457 ফটো উপলব্ধ
352 নাম : সানচুমা বড়ো পিতাৰ নাম: বৰ্জুন বড়ো ঘৰ নং : 230 বয়স : 26 লিঙ্গ : পুৰুষ	LQX0538397 ফটো উপলব্ধ	353 নাম : মায়বোতী বড়ো পিতাৰ নাম: বৰ্জুন বড়ো ঘৰ নং : 230 বয়স : 23 লিঙ্গ : মহিলা	LQX0495606 ফটো উপলব্ধ	354 নাম : জয়া বৰো স্বামীৰ নাম: দৈমালু বৰো ঘৰ নং : 230 বয়স : 23 লিঙ্গ : মহিলা	QBH0160440 ফটো উপলব্ধ
355 নাম : বৰ্জুন বড়ো পিতাৰ নাম: বৰ্মল বড়ো ঘৰ নং : 230খ বয়স : 48 লিঙ্গ : পুৰুষ	LQX3737108 ফটো উপলব্ধ	S 356 নাম : সন্তুবালা বড়ো স্বামীৰ নাম: ভদাৰাম বড়ো ঘৰ নং : 231 বয়স : 80 লিঙ্গ : মহিলা	LQX3737164 ফটো উপলব্ধ	357 নাম : ধনেইবালা বড়ো স্বামীৰ নাম: ববীন বড়ো ঘৰ নং : 231 বয়স : 55 লিঙ্গ : মহিলা	LQX3737186 ফটো উপলব্ধ
358 নাম : মিন বড়ো স্বামীৰ নাম: বকুল বড়ো ঘৰ নং : 231 বয়স : 32 লিঙ্গ : মহিলা	LQX1588621 ফটো উপলব্ধ	359 নাম : ববিন বড়ো পিতাৰ নাম: ভদাৰাম বড়ো ঘৰ নং : 231খ বয়স : 58 লিঙ্গ : পুৰুষ	LQX3737175 ফটো উপলব্ধ	360 নাম : বাৰ্জেনু বড়ো পিতাৰ নাম: ভদাৰাম বড়ো ঘৰ নং : 231খ বয়স : 35 লিঙ্গ : পুৰুষ	LQX0195131 ফটো উপলব্ধ



361 নাম : মামনী বড়ো স্বামীৰ নাম: বাৰ্জেন বড়ো ঘৰ নং : ২৩১খ বয়স : 32 লিঙ্গ : মহিলা	LQX0201145 ফটো উপলব্ধ	362 নাম : বকুল বড়ো পিতাৰ নাম: ভদাৰাম বড়ো ঘৰ নং : ২৩১খ বয়স : 47 লিঙ্গ : পুৰুষ	LQX3737197 ফটো উপলব্ধ	363 নাম : সুনীল বড়ো পিতাৰ নাম: কলাৰাম বড়ো ঘৰ নং : ২৩২ বয়স : 50 লিঙ্গ : পুৰুষ	LQX3737222 ফটো উপলব্ধ
364 নাম : বেণকা বড়ো স্বামীৰ নাম: সুনীল বড়ো ঘৰ নং : ২৩২ বয়স : 48 লিঙ্গ : মহিলা	LQX3737233 ফটো উপলব্ধ	365 নাম : অঞ্জলী বড়ো স্বামীৰ নাম: মনু বড়ো ঘৰ নং : ২৩২ বয়স : 44 লিঙ্গ : মহিলা	LQX0196972 ফটো উপলব্ধ	366 নাম : মপুমা বৰো পিতাৰ নাম: সুনীল বৰো ঘৰ নং : 232 বয়স : 23 লিঙ্গ : পুৰুষ	LQX7691900 ফটো উপলব্ধ
367 নাম : মনু বড়ো পিতাৰ নাম: কলাৰাম বড়ো ঘৰ নং : ২৩২ক বয়স : 45 লিঙ্গ : পুৰুষ	LQX3737244 ফটো উপলব্ধ	368 নাম : সবিতা বড়ো স্বামীৰ নাম: জবলা বড়ো ঘৰ নং : ২৩৩ বয়স : 68 লিঙ্গ : মহিলা	LQX3737299 ফটো উপলব্ধ	369 নাম : চণ্ডীৰাম বড়ো পিতাৰ নাম: জবলা বড়ো ঘৰ নং : ২৩৩ বয়স : 48 লিঙ্গ : পুৰুষ	LQX3737277 ফটো উপলব্ধ
370 নাম : বিজু বড়ো পিতাৰ নাম: চন্দী বড়ো ঘৰ নং : 233 বয়স : 25 লিঙ্গ : মহিলা	LQX7683485 ফটো উপলব্ধ	371 নাম : খগেন বড়ো পিতাৰ নাম: জবলা বড়ো ঘৰ নং : ২৩৩খ বয়স : 44 লিঙ্গ : পুৰুষ	LQX3737288 ফটো উপলব্ধ	S 372 নাম : গোলোক স্বৰ্গীয়াৰী পিতাৰ নাম: লক্ষ স্বৰ্গীয়াৰী ঘৰ নং : ২৩৫ বয়স : 74 লিঙ্গ : পুৰুষ	LQX3737313 ফটো উপলব্ধ
373 নাম : চৌৰমতী বালা স্বৰ্গীয়াৰী স্বামীৰ নাম: গোলোক স্বৰ্গীয়াৰী ঘৰ নং : ২৩৫ বয়স : 70 লিঙ্গ : মহিলা	LQX3737324 ফটো উপলব্ধ	374 নাম : শ্ৰীমান স্বৰ্গীয়াৰী পিতাৰ নাম: গোলোক স্বৰ্গীয়াৰী ঘৰ নং : ২৩৫ বয়স : 41 লিঙ্গ : পুৰুষ	LQX3737346 ফটো উপলব্ধ	375 নাম : নিৰলা স্বৰ্গীয়াৰী স্বামীৰ নাম: মোকথাংসা স্বৰ্গীয়াৰী ঘৰ নং : ২৩৫ বয়স : 40 লিঙ্গ : মহিলা	LQX0053017 ফটো উপলব্ধ
376 নাম : সোৰাশ্ৰী স্বৰ্গীয়াৰী স্বামীৰ নাম: শ্ৰীমান স্বৰ্গীয়াৰী ঘৰ নং : ২৩৫ বয়স : 27 লিঙ্গ : মহিলা	LQX0571737 ফটো উপলব্ধ	377 নাম : মৌগথাংসা স্বৰ্গীয়াৰী পিতাৰ নাম: গোলোক স্বৰ্গীয়াৰী ঘৰ নং : ২৩৫ক বয়স : 39 লিঙ্গ : পুৰুষ	LQX3737357 ফটো উপলব্ধ	378 নাম : বিবাৰী বড়ো স্বামীৰ নাম: নৰেন বড়ো ঘৰ নং : ২৩৬ বয়স : 55 লিঙ্গ : মহিলা	LQX3737380 ফটো উপলব্ধ
379 নাম : ললিতা বড়ো স্বামীৰ নাম: সুগেন বড়ো ঘৰ নং : ২৩৬ বয়স : 42 লিঙ্গ : মহিলা	LQX1588723 ফটো উপলব্ধ	380 নাম : বিনা বড়ো স্বামীৰ নাম: যোগেন বড়ো ঘৰ নং : ২৩৬ বয়স : 35 লিঙ্গ : মহিলা	LQX1588734 ফটো উপলব্ধ	381 নাম : অনন্ত বড়ো পিতাৰ নাম: নৰেন বড়ো ঘৰ নং : ২৩৬ বয়স : 30 লিঙ্গ : পুৰুষ	LQX0192286 ফটো উপলব্ধ
382 নাম : দিগন্ত বড়ো পিতাৰ নাম: নৰেন বড়ো ঘৰ নং : ২৩৬ বয়স : 28 লিঙ্গ : পুৰুষ	LQX0195693 ফটো উপলব্ধ	383 নাম : মোহিমা বড়ো পিতাৰ নাম: দীৰ্জেন বড়ো ঘৰ নং : 236 বয়স : 27 লিঙ্গ : মহিলা	LQX0252759 ফটো উপলব্ধ	384 নাম : বিলিফাং বড়ো পিতাৰ নাম: নৰেন বড়ো ঘৰ নং : ২৩৬ বয়স : 26 লিঙ্গ : পুৰুষ	LQX0470757 ফটো উপলব্ধ
385 নাম : সুগেন বড়ো পিতাৰ নাম: শনিৰাম বড়ো ঘৰ নং : ২৩৬গ বয়স : 42 লিঙ্গ : পুৰুষ	LQX3737426 ফটো উপলব্ধ	386 নাম : সীমা বালা বড়ো স্বামীৰ নাম: বীৰেণ বড়ো ঘৰ নং : ২৩৬ক বয়স : 45 লিঙ্গ : মহিলা	LQX3737437 ফটো উপলব্ধ	387 নাম : নবিন বড়ো পিতাৰ নাম: শনিৰাম বড়ো ঘৰ নং : ২৩৬ক বয়স : 37 লিঙ্গ : পুৰুষ	LQX0194464 ফটো উপলব্ধ
388 নাম : চোনাইশী বড়ো স্বামীৰ নাম: নবিন বড়ো ঘৰ নং : ২৩৬ক বয়স : 33 লিঙ্গ : মহিলা	LQX0194795 ফটো উপলব্ধ	389 নাম : যোগেন বড়ো পিতাৰ নাম: শনিৰাম বড়ো ঘৰ নং : ২৩৬খ বয়স : 46 লিঙ্গ : পুৰুষ	LQX3737415 ফটো উপলব্ধ	390 নাম : ফুলেশ্বৰ বড়ো পিতাৰ নাম: চেয়াৰমেন বড়ো ঘৰ নং : ২৩৭ বয়স : 68 লিঙ্গ : পুৰুষ	LQX3737448 ফটো উপলব্ধ



391 নাম : হেমো বালা বড়ো স্বামীৰ নাম : ফুলেশ্বৰ বড়ো ঘৰ নং : ১৩৭ বয়স : 65 লিঙ্গ : মহিলা	LQX3737459 ফটো উপলব্ধ	392 নাম : জিতেন বড়ো পিতাৰ নাম : চেমেন বড়ো ঘৰ নং : ১৩৭ বয়স : 43 লিঙ্গ : পুৰুষ	LQX3737471 ফটো উপলব্ধ	S 393 নাম : বিবাবী বড়ো পিতাৰ নাম : ফুলেশ্বৰ বড়ো ঘৰ নং : ১৩৭ বয়স : 39 লিঙ্গ : মহিলা	LQX3737493 ফটো উপলব্ধ
394 নাম : জিতেন বড়ো পিতাৰ নাম : ফুলেশ্বৰ বড়ো ঘৰ নং : ১৩৭ বয়স : 38 লিঙ্গ : পুৰুষ	LQX3737482 ফটো উপলব্ধ	395 নাম : সবিতা বড়ো স্বামীৰ নাম : জিতেন বড়ো ঘৰ নং : ১৩৭ বয়স : 38 লিঙ্গ : মহিলা	LQX1588610 ফটো উপলব্ধ	396 নাম : জ্যোতিষ বড়ো পিতাৰ নাম : ফুলেশ্বৰ বড়ো ঘৰ নং : ১৩৭ বয়স : 35 লিঙ্গ : পুৰুষ	LQX3737506 ফটো উপলব্ধ
397 নাম : ববীন স্বৰ্গীয়াৰী পিতাৰ নাম : ললিত স্বৰ্গীয়াৰী ঘৰ নং : ২৩৮ বয়স : 55 লিঙ্গ : পুৰুষ	LQX3737528 ফটো উপলব্ধ	398 নাম : বিলেশ্বৰী স্বৰ্গীয়াৰী স্বামীৰ নাম : ববীন স্বৰ্গীয়াৰী ঘৰ নং : ২৩৮ বয়স : 51 লিঙ্গ : মহিলা	LQX3737539 ফটো উপলব্ধ	399 নাম : বিহুৰাম স্বৰ্গীয়াৰী পিতাৰ নাম : ললিত স্বৰ্গীয়াৰী ঘৰ নং : ২৩৮ বয়স : 39 লিঙ্গ : পুৰুষ	LQX3737551 ফটো উপলব্ধ
400 নাম : দেবেন স্বৰ্গীয়াৰী পিতাৰ নাম : নেকাৰাম স্বৰ্গীয়াৰী ঘৰ নং : ২৩৯ বয়স : 58 লিঙ্গ : পুৰুষ	LQX3737562 ফটো উপলব্ধ	401 নাম : কিৰণ বালা স্বৰ্গীয়াৰী স্বামীৰ নাম : দেবেন স্বৰ্গীয়াৰী ঘৰ নং : ২৩৯ বয়স : 55 লিঙ্গ : মহিলা	LQX3737573 ফটো উপলব্ধ	402 নাম : জিতেন স্বৰ্গীয়াৰী পিতাৰ নাম : দেবেন স্বৰ্গীয়াৰী ঘৰ নং : ২৩৯ বয়স : 38 লিঙ্গ : পুৰুষ	LQX3737584 ফটো উপলব্ধ
403 নাম : নিলেন স্বৰ্গীয়াৰী পিতাৰ নাম : দেবেন স্বৰ্গীয়াৰী ঘৰ নং : ২৩৯ বয়স : 35 লিঙ্গ : পুৰুষ	LQX3737595 ফটো উপলব্ধ	404 নাম : সুদেম স্বৰ্গীয়াৰী স্বামীৰ নাম : জিতেন স্বৰ্গীয়াৰী ঘৰ নং : ২৩৯ বয়স : 35 লিঙ্গ : মহিলা	LQX1588712 ফটো উপলব্ধ	405 নাম : পাপৰী বড়ো স্বৰ্গীয়াৰী স্বামীৰ নাম : নিলেন স্বৰ্গীয়াৰী ঘৰ নং : ২৩৯ বয়স : 27 লিঙ্গ : মহিলা	LQX0458430 ফটো উপলব্ধ
406 নাম : ভাৰতী স্বৰ্গীয়াৰী স্বামীৰ নাম : অৰুণ স্বৰ্গীয়াৰী ঘৰ নং : ২৪০ বয়স : 74 লিঙ্গ : মহিলা	LQX3737619 ফটো উপলব্ধ	407 নাম : মনি বাম স্বৰ্গীয়াৰী পিতাৰ নাম : অৰুণ স্বৰ্গীয়াৰী ঘৰ নং : ২৪০ বয়স : 49 লিঙ্গ : পুৰুষ	LQX3737620 ফটো উপলব্ধ	408 নাম : অজয় স্বৰ্গীয়াৰী পিতাৰ নাম : অৰুণ স্বৰ্গীয়াৰী ঘৰ নং : ২৪০ বয়স : 46 লিঙ্গ : পুৰুষ	LQX3737642 ফটো উপলব্ধ
409 নাম : চৌমত্ৰী স্বৰ্গীয়াৰী স্বামীৰ নাম : দয়াৰাম স্বৰ্গীয়াৰী ঘৰ নং : ২৪০ বয়স : 45 লিঙ্গ : মহিলা	LQX3737675 ফটো উপলব্ধ	410 নাম : মনোমতী স্বৰ্গীয়াৰী পিতাৰ নাম : অৰুণ স্বৰ্গীয়াৰী ঘৰ নং : ২৪০ বয়স : 42 লিঙ্গ : মহিলা	LQX3737653 ফটো উপলব্ধ	411 নাম : বুদ্ধদেব স্বৰ্গীয়াৰী পিতাৰ নাম : অৰুণ স্বৰ্গীয়াৰী ঘৰ নং : ২৪০ বয়স : 38 লিঙ্গ : পুৰুষ	LQX3737664 ফটো উপলব্ধ
412 নাম : চিমাংশী বড়ো স্বৰ্গীয়াৰী স্বামীৰ নাম : মনিৰাম স্বৰ্গীয়াৰী ঘৰ নং : ২৪০ বয়স : 36 লিঙ্গ : মহিলা	LQX3742038 ফটো উপলব্ধ	413 নাম : বোহেতী দেমাৰী স্বামীৰ নাম : বুদ্ধদেব স্বৰ্গীয়াৰী ঘৰ নং : ২৪০ বয়স : 36 লিঙ্গ : মহিলা	LQX0464289 ফটো উপলব্ধ	S 414 নাম : স্বপন পণ্ডিত পিতাৰ নাম : যতীন পণ্ডিত ঘৰ নং : ২৪০ বয়স : 35 লিঙ্গ : পুৰুষ	LQX0194415 ফটো উপলব্ধ
415 নাম : ত্ৰাঞ্জালী বসুমাতাৰী স্বামীৰ নাম : অজয় স্বৰ্গীয়াৰী ঘৰ নং : ২৪০ বয়স : 33 লিঙ্গ : মহিলা	LQX0458406 ফটো উপলব্ধ	416 নাম : মানবজিত স্বৰ্গীয়াৰী পিতাৰ নাম : দয়াৰাম স্বৰ্গীয়াৰী ঘৰ নং : 240 বয়স : 19 লিঙ্গ : পুৰুষ	QBH0116368 ফটো উপলব্ধ	417 নাম : ঈচান স্বৰ্গীয়াৰী পিতাৰ নাম : মনিৰাম স্বৰ্গীয়াৰী ঘৰ নং : 240 বয়স : 19 লিঙ্গ : পুৰুষ	QBH0132290 ফটো উপলব্ধ
E 418 নাম : মুকুট বৰুৱা পিতাৰ নাম : ভ্ৰমিধৰ বৰুৱা ঘৰ নং : ২৪১ বয়স : 64 লিঙ্গ : পুৰুষ	LQX3737711 ফটো উপলব্ধ	419 নাম : অনিতা বৰুৱা স্বামীৰ নাম : মুকুট বৰুৱা ঘৰ নং : ২৪১ বয়স : 57 লিঙ্গ : মহিলা	LQX1588529 ফটো উপলব্ধ	420 নাম : প্ৰভামনি বৰুৱা স্বামীৰ নাম : ৰজত বৰুৱা ঘৰ নং : ২৪১ বয়স : 53 লিঙ্গ : মহিলা	LQX3737700 ফটো উপলব্ধ



<p>421</p> <p>নাম : গীতাজলী বৰুৱা পিতাৰ নাম : মুকুট বৰুৱা ঘৰ নং : ২৪১ বয়স : 35 লিঙ্গ : মহিলা</p> <p>LQX3737722</p> <p>ফটো উপলব্ধ</p>	<p>422</p> <p>নাম : মনু বৰুৱা পিতাৰ নাম : মুকুট বৰুৱা ঘৰ নং : ২৪১ বয়স : 33 লিঙ্গ : পুৰুষ</p> <p>LQX1588507</p> <p>ফটো উপলব্ধ</p>	<p>423</p> <p>নাম : দীপক বৰুৱা পিতাৰ নাম : ৰজত বৰুৱা ঘৰ নং : ২৪১ বয়স : 28 লিঙ্গ : পুৰুষ</p> <p>LQX0194159</p> <p>ফটো উপলব্ধ</p>
<p>424</p> <p>নাম : খনী বৰুৱা পিতাৰ নাম : ৰজত বৰুৱা ঘৰ নং : ২৪১ বয়স : 24 লিঙ্গ : পুৰুষ</p> <p>LQX0469882</p> <p>ফটো উপলব্ধ</p>	<p>425</p> <p>নাম : ৰজত বৰুৱা পিতাৰ নাম : ভূমিধৰ বৰুৱা ঘৰ নং : ২৪১ বয়স : 55 লিঙ্গ : পুৰুষ</p> <p>LQX3737697</p> <p>ফটো উপলব্ধ</p>	<p>426</p> <p>নাম : পানেশ্বৰী বৰুৱা স্বামীৰ নাম : সোণেশ্বৰ বৰুৱা ঘৰ নং : ২৪২ বয়স : 78 লিঙ্গ : মহিলা</p> <p>LQX3737744</p> <p>ফটো উপলব্ধ</p>
<p>427</p> <p>নাম : গজেন বৰুৱা পিতাৰ নাম : সোণেশ্বৰ বৰুৱা ঘৰ নং : ২৪২ বয়স : 55 লিঙ্গ : পুৰুষ</p> <p>LQX3737755</p> <p>ফটো উপলব্ধ</p>	<p>428</p> <p>নাম : পদমীবালা বৰুৱা স্বামীৰ নাম : গজেন বৰুৱা ঘৰ নং : ২৪২ বয়স : 50 লিঙ্গ : মহিলা</p> <p>LQX3737766</p> <p>ফটো উপলব্ধ</p>	<p>429</p> <p>নাম : মিনাক্ষী বৰুৱা পিতাৰ নাম : গজেন বৰুৱা ঘৰ নং : 242 বয়স : 21 লিঙ্গ : মহিলা</p> <p>QBH0108951</p> <p>ফটো উপলব্ধ</p>
<p>430</p> <p>নাম : আইকন বড়ো স্বামীৰ নাম : কালিচৰণ বড়ো ঘৰ নং : ২৪৩ বয়স : 68 লিঙ্গ : মহিলা</p> <p>LQX3737799</p> <p>ফটো উপলব্ধ</p>	<p>431</p> <p>নাম : লোহিত চন্দ্ৰ বড়ো পিতাৰ নাম : কালিচৰণ বড়ো ঘৰ নং : ২৪৩ বয়স : 52 লিঙ্গ : পুৰুষ</p> <p>LQX3737788</p> <p>ফটো উপলব্ধ</p>	<p>432</p> <p>নাম : ৰবিন্দ্র বড়ো পিতাৰ নাম : কালিচৰণ বড়ো ঘৰ নং : ২৪৩ বয়স : 47 লিঙ্গ : পুৰুষ</p> <p>LQX3737813</p> <p>ফটো উপলব্ধ</p>
<p>433</p> <p>নাম : জয়মতী বসুমতাৰী স্বামীৰ নাম : লোহিত চন্দ্ৰ বড়ো ঘৰ নং : ২৪৩ বয়স : 46 লিঙ্গ : মহিলা</p> <p>LQX3737802</p> <p>ফটো উপলব্ধ</p>	<p>434</p> <p>নাম : বীণা বড়ো স্বামীৰ নাম : ৰবিন্দ্র বড়ো ঘৰ নং : ২৪৩ বয়স : 44 লিঙ্গ : মহিলা</p> <p>LQX3737824</p> <p>ফটো উপলব্ধ</p>	<p>435</p> <p>নাম : দয়াবতী বড়ো পিতাৰ নাম : ধনক বড়ো ঘৰ নং : ২৪৩ বয়স : 30 লিঙ্গ : মহিলা</p> <p>LQX0194308</p> <p>ফটো উপলব্ধ</p>
<p>436</p> <p>নাম : মিতালী বৰো পিতাৰ নাম : ৰবিন্দ্র বড়ো ঘৰ নং : 243 বয়স : 20 লিঙ্গ : মহিলা</p> <p>QBH0145755</p> <p>ফটো উপলব্ধ</p>	<p>437</p> <p>নাম : নিৰ বড়ো স্বামীৰ নাম : সুৰেন বড়ো ঘৰ নং : ২৪৩ বয়স : 35 লিঙ্গ : মহিলা</p> <p>LQX3741922</p> <p>ফটো উপলব্ধ</p>	<p>438</p> <p>নাম : অসীম বড়ো পিতাৰ নাম : ধনক বড়ো ঘৰ নং : ২৪৩ বয়স : 28 লিঙ্গ : পুৰুষ</p> <p>LQX0203661</p> <p>ফটো উপলব্ধ</p>
<p>439</p> <p>নাম : ধনক বড়ো পিতাৰ নাম : আমোতী বড়ো ঘৰ নং : ২৪৩ বয়স : 59 লিঙ্গ : পুৰুষ</p> <p>LQX3741933</p> <p>ফটো উপলব্ধ</p>	<p>440</p> <p>নাম : ৰামেশ্বৰী বড়ো স্বামীৰ নাম : ধনক বড়ো ঘৰ নং : ২৪৩ বয়স : 48 লিঙ্গ : মহিলা</p> <p>LQX3741944</p> <p>ফটো উপলব্ধ</p>	<p>441</p> <p>নাম : জানকী বড়ো স্বামীৰ নাম : কিলোৰাম বড়ো ঘৰ নং : ২৪৪ বয়স : 55 লিঙ্গ : মহিলা</p> <p>LQX3737835</p> <p>ফটো উপলব্ধ</p>
<p>442</p> <p>নাম : দৈথন বড়ো মাতৃৰ নাম : জানকী বড়ো ঘৰ নং : ২৪৪ বয়স : 31 লিঙ্গ : পুৰুষ</p> <p>LQX0194449</p> <p>ফটো উপলব্ধ</p>	<p>443</p> <p>নাম : ৰবিৰাম বড়ো মাতৃৰ নাম : জানকী বড়ো ঘৰ নং : ২৪৪ বয়স : 29 লিঙ্গ : পুৰুষ</p> <p>LQX0194498</p> <p>ফটো উপলব্ধ</p>	<p>444</p> <p>নাম : ৰেণ বড়ো স্বামীৰ নাম : লিপিন বড়ো ঘৰ নং : ২৪৫ বয়স : 61 লিঙ্গ : মহিলা</p> <p>LQX3737857</p> <p>ফটো উপলব্ধ</p>
<p>445</p> <p>নাম : অজিত বড়ো পিতাৰ নাম : লিপিন বড়ো ঘৰ নং : ২৪৫ বয়স : 41 লিঙ্গ : পুৰুষ</p> <p>LQX3737868</p> <p>ফটো উপলব্ধ</p>	<p>446</p> <p>নাম : বীণা বড়ো স্বামীৰ নাম : অজিত বড়ো ঘৰ নং : ২৪৫ বয়স : 38 লিঙ্গ : মহিলা</p> <p>LQX1588552</p> <p>ফটো উপলব্ধ</p>	<p>447</p> <p>নাম : ভদ্র বড়ো পিতাৰ নাম : ধীৰেশ্বৰ বড়ো ঘৰ নং : ২৪৬ বয়স : 52 লিঙ্গ : পুৰুষ</p> <p>LQX3737880</p> <p>ফটো উপলব্ধ</p>
<p>448</p> <p>নাম : আৰতী বড়ো স্বামীৰ নাম : ভদ্র বড়ো ঘৰ নং : ২৪৬ বয়স : 47 লিঙ্গ : মহিলা</p> <p>LQX3737904</p> <p>ফটো উপলব্ধ</p>	<p>449</p> <p>নাম : বিলাইস্বী বড়ো পিতাৰ নাম : ভদ্র বড়ো ঘৰ নং : ২৪৬ বয়স : 22 লিঙ্গ : মহিলা</p> <p>LQX0563122</p> <p>ফটো উপলব্ধ</p>	<p>450</p> <p>নাম : অনিতা বড়ো স্বামীৰ নাম : অগা বড়ো ঘৰ নং : ২৪৭ বয়স : 43 লিঙ্গ : মহিলা</p> <p>LQX3737948</p> <p>ফটো উপলব্ধ</p>



451 নাম : বীৰখাং বড়ো পিতাৰ নাম: অগা বড়ো ঘৰ নং : ১৪৭ বয়স : 25 লিঙ্গ : পুৰুষ	LQX7667256 ফটো উপলব্ধ	452 নাম : জেউতী বড়ো স্বামীৰ নাম: বৃষ্টি বড়ো ঘৰ নং : ১৫১ বয়স : 55 লিঙ্গ : মহিলা	LQX3737960 ফটো উপলব্ধ	453 নাম : যমুনা বড়ো পিতাৰ নাম: বৃষ্টি বড়ো ঘৰ নং : ১৫১ বয়স : 27 লিঙ্গ : মহিলা	LQX0321158 ফটো উপলব্ধ
454 নাম : সুৰেশ বড়ো পিতাৰ নাম: বিষ্টি বড়ো ঘৰ নং : 251 বয়স : 25 লিঙ্গ : পুৰুষ	LQX0407916 ফটো উপলব্ধ	455 নাম : কাৰ্তিক বড়ো পিতাৰ নাম: গনক বড়ো ঘৰ নং : ২৫১ক বয়স : 34 লিঙ্গ : পুৰুষ	LQX0195966 ফটো উপলব্ধ	S 456 নাম : পোহনী বড়ো স্বামীৰ নাম: পিঠাখোৰা ৰাভা ঘৰ নং : ২৫২ বয়স : 67 লিঙ্গ : মহিলা	LQX3737982 ফটো উপলব্ধ
457 নাম : বীনা বড়ো স্বামীৰ নাম: বগামূলা বড়ো ঘৰ নং : ২৫২ বয়স : 38 লিঙ্গ : মহিলা	LQX3742118 ফটো উপলব্ধ	458 নাম : বগামূলা বড়ো পিতাৰ নাম: পিঠাখোৰা ৰাভা ঘৰ নং : ২৫২ বয়স : 38 লিঙ্গ : পুৰুষ	LQX3738010 ফটো উপলব্ধ	459 নাম : মহেন্দ্ৰ বড়ো পিতাৰ নাম: ভদ্রকান্ত বড়ো ঘৰ নং : ২৫৩ বয়স : 75 লিঙ্গ : পুৰুষ	LQX3738021 ফটো উপলব্ধ
460 নাম : নীলেশ্বৰী বড়ো স্বামীৰ নাম: মহেন্দ্ৰ বড়ো ঘৰ নং : ২৫৩ বয়স : 72 লিঙ্গ : মহিলা	LQX3738032 ফটো উপলব্ধ	461 নাম : ৰমেন বড়ো পিতাৰ নাম: মহেন্দ্ৰ বড়ো ঘৰ নং : ২৫৩ বয়স : 47 লিঙ্গ : পুৰুষ	LQX3738054 ফটো উপলব্ধ	462 নাম : ৰিজিনা বড়ো স্বামীৰ নাম: ৰমেন বড়ো ঘৰ নং : ২৫৩ বয়স : 46 লিঙ্গ : মহিলা	LQX3738076 ফটো উপলব্ধ
463 নাম : প্ৰমিলা বড়ো পিতাৰ নাম: মহেন্দ্ৰ বড়ো ঘৰ নং : ২৫৩ বয়স : 42 লিঙ্গ : মহিলা	LQX3738043 ফটো উপলব্ধ	464 নাম : ৰঞ্জিত বড়ো পিতাৰ নাম: মহেন্দ্ৰ বড়ো ঘৰ নং : ২৫৩ বয়স : 41 লিঙ্গ : পুৰুষ	LQX3738065 ফটো উপলব্ধ	465 নাম : দিপালী বড়ো অন্যান্য: ৰঞ্জিত বড়ো ঘৰ নং : ২৫৩ বয়স : 37 লিঙ্গ : পুৰুষ	LQX0196139 ফটো উপলব্ধ
466 নাম : লুটপী বড়ো স্বামীৰ নাম: মুনু বড়ো ঘৰ নং : ২৫৩ বয়স : 24 লিঙ্গ : মহিলা	LQX7667280 ফটো উপলব্ধ	467 নাম : জোৎসৰ বড়ো পিতাৰ নাম: ৰমেন বড়ো ঘৰ নং : ২৫৩ বয়স : 22 লিঙ্গ : পুৰুষ	LQX7666001 ফটো উপলব্ধ	468 নাম : মনু বড়ো মাতৃৰ নাম: ৰীনা বড়ো ঘৰ নং : ২৫৩ক বয়স : 31 লিঙ্গ : পুৰুষ	LQX0196147 ফটো উপলব্ধ
469 নাম : মধু বড়ো মাতৃৰ নাম: ৰীনা বড়ো ঘৰ নং : ২৫৩ক বয়স : 31 লিঙ্গ : মহিলা	LQX0196188 ফটো উপলব্ধ	470 নাম : ৰীণা বড়ো স্বামীৰ নাম: দেবেন বড়ো ঘৰ নং : ২৫৩ক বয়স : 52 লিঙ্গ : মহিলা	LQX3738098 ফটো উপলব্ধ	471 নাম : প্ৰমিলা বড়ো স্বামীৰ নাম: কমিন বড়ো ঘৰ নং : ২৫৪ বয়স : 68 লিঙ্গ : মহিলা	LQX3738112 ফটো উপলব্ধ
472 নাম : ৰাজু বড়ো পিতাৰ নাম: কমিন বড়ো ঘৰ নং : ২৫৪ বয়স : 42 লিঙ্গ : পুৰুষ	LQX3738123 ফটো উপলব্ধ	473 নাম : হেমন্ত বড়ো মাতৃৰ নাম: প্ৰমিলা বড়ো ঘৰ নং : ২৫৪ বয়স : 29 লিঙ্গ : পুৰুষ	LQX0196295 ফটো উপলব্ধ	474 নাম : সুস্মিতা বড়ো স্বামীৰ নাম: ৰাজু বড়ো ঘৰ নং : ২৫৪ বয়স : 26 লিঙ্গ : মহিলা	LQX0451971 ফটো উপলব্ধ
475 নাম : কাৰতি বড়ো পিতাৰ নাম: বাচিৰাম বড়ো ঘৰ নং : ২৫৭ বয়স : 44 লিঙ্গ : পুৰুষ	LQX3738167 ফটো উপলব্ধ	S 476 নাম : অঞ্জীমা বড়ো স্বামীৰ নাম: কাতিৰাম বৰো ঘৰ নং : ২৫৭ বয়স : 35 লিঙ্গ : মহিলা	LQX7667264 ফটো উপলব্ধ	477 নাম : ৰুবী বৰো পিতাৰ নাম: বাশীৰাম বৰো ঘৰ নং : 257 ক বয়স : 33 লিঙ্গ : পুৰুষ	LQX7676851 ফটো উপলব্ধ
478 নাম : গবলা বড়ো পিতাৰ নাম: বাচিৰাম বড়ো ঘৰ নং : ২৫৭ক বয়স : 32 লিঙ্গ : পুৰুষ	LQX0194431 ফটো উপলব্ধ	479 নাম : চমশ্ৰী বড়ো স্বামীৰ নাম: গবলা বড়ো ঘৰ নং : ২৫৭ক বয়স : 28 লিঙ্গ : মহিলা	LQX0194332 ফটো উপলব্ধ	480 নাম : নিপেন বড়ো পিতাৰ নাম: কান্দুৰা বড়ো ঘৰ নং : ২৫৮ বয়স : 42 লিঙ্গ : পুৰুষ	LQX3738190 ফটো উপলব্ধ



বিধানসভা সমষ্টিৰ নম্বৰ আৰু নাম : 48-টংলা
অংশৰ নম্বৰ আৰু নাম : 1-পানেৰী গ্ৰেণ্ট 1/2 (অংশ)

481 নাম : মঞ্জু বড়ো স্বামীৰ নাম: নিপেন বড়ো ঘৰ নং : ২৫৮ বয়স : 40 লিঙ্গ : মহিলা	LQX3738214 ফটো উপলব্ধ	482 নাম : বাপকণ ভূমিজ পিতাৰ নাম: শুনিয়া ভূমিজ ঘৰ নং : ২৫৯ বয়স : 39 লিঙ্গ : পুৰুষ	LQX3738247 ফটো উপলব্ধ	483 নাম : বীণাবালা ভূমিজ স্বামীৰ নাম: সুশ্ৰীবি ভূমিজ ঘৰ নং : ২৬০ বয়স : 52 লিঙ্গ : মহিলা	LQX3738292 ফটো উপলব্ধ
484 নাম : প্রতিমা ভূমিজ স্বামীৰ নাম: সুৰেশ ভূমিজ ঘৰ নং : ২৬০ বয়স : 38 লিঙ্গ : মহিলা	LQX0058297 ফটো উপলব্ধ	485 নাম : বিনা ভূমিজ স্বামীৰ নাম: বিশাল ভূমিজ ঘৰ নং : ২৬০ বয়স : 27 লিঙ্গ : মহিলা	LQX0451930 ফটো উপলব্ধ	486 নাম : বিশাল ভূমিজ পিতাৰ নাম: সুশ্ৰীবি ভূমিজ ঘৰ নং : ২৬০ বয়স : 27 লিঙ্গ : পুৰুষ	LQX7666506 ফটো উপলব্ধ
487 নাম : দোযমোনী ভূমিজ পিতাৰ নাম: মংগল ভূমিজ ঘৰ নং : ২৬০ বয়স : 24 লিঙ্গ : মহিলা	LQX0530360 ফটো উপলব্ধ	488 নাম : বিকাশ ভূমিজ পিতাৰ নাম: সুশ্ৰীবি ভূমিজ ঘৰ নং : ২৬০ বয়স : 23 লিঙ্গ : পুৰুষ	LQX7666514 ফটো উপলব্ধ	489 নাম : জিতেন ভূমিজ পিতাৰ নাম: চানিকা ভূমিজ ঘৰ নং : ২৬১ বয়স : 42 লিঙ্গ : পুৰুষ	LQX3738338 ফটো উপলব্ধ
490 নাম : মঙলী ভূমিজ স্বামীৰ নাম: জিতেন ভূমিজ ঘৰ নং : ২৬১ বয়স : 36 লিঙ্গ : মহিলা	LQX3738361 ফটো উপলব্ধ	491 নাম : থাণেশ্বৰ বড়ো পিতাৰ নাম: আঘোন বড়ো ঘৰ নং : ২৬২ বয়স : 55 লিঙ্গ : পুৰুষ	LQX3738383 ফটো উপলব্ধ	492 নাম : নিজৌৰা বড়ো পিতাৰ নাম: থাণেশ্বৰ বড়ো ঘৰ নং : ২৬২ বয়স : 28 লিঙ্গ : মহিলা	LQX0198085 ফটো উপলব্ধ
493 নাম : ছাইখং বড়ো পিতাৰ নাম: থাণেশ্বৰ বড়ো ঘৰ নং : ২৬২ বয়স : 24 লিঙ্গ : পুৰুষ	LQX0443648 ফটো উপলব্ধ	494 নাম : দোমালী বড়ো স্বামীৰ নাম: টঙ্কেশ্বৰ বড়ো ঘৰ নং : 262 ক বয়স : 62 লিঙ্গ : মহিলা	LQX3738407 ফটো উপলব্ধ	495 নাম : উষা দৈমাৰী স্বামীৰ নাম: থাণেশ্বৰ বড়ো ঘৰ নং : ২৬২খ বয়স : 50 লিঙ্গ : মহিলা	LQX3738394 ফটো উপলব্ধ
496 নাম : পদ্মাবতী বড়ো স্বামীৰ নাম: চাকুৰাম বড়ো ঘৰ নং : ২৬৩ বয়স : 73 লিঙ্গ : মহিলা	LQX3738418 ফটো উপলব্ধ	497 নাম : পূৰ্ণিমা বড়ো স্বামীৰ নাম: মংটা বড়ো ঘৰ নং : ২৬৩ বয়স : 50 লিঙ্গ : মহিলা	LQX3738441 ফটো উপলব্ধ	498 নাম : বমেশ বড়ো পিতাৰ নাম: চাকুৰাম বড়ো ঘৰ নং : ২৬৩ বয়স : 46 লিঙ্গ : পুৰুষ	LQX3738429 ফটো উপলব্ধ
499 নাম : সবিতা বড়ো স্বামীৰ নাম: বমেশ বড়ো ঘৰ নং : ২৬৩ বয়স : 43 লিঙ্গ : মহিলা	LQX3738452 ফটো উপলব্ধ	500 নাম : চুশিলা বড়ো স্বামীৰ নাম: পদাৱিতী বড়ো ঘৰ নং : ২৬৩ বয়স : 36 লিঙ্গ : মহিলা	LQX0204164 ফটো উপলব্ধ	501 নাম : অনিল বৰো পিতাৰ নাম: বমেশ বৰো ঘৰ নং : 263 বয়স : 23 লিঙ্গ : পুৰুষ	LQX7691942 ফটো উপলব্ধ
S 502 নাম : তনু বড়ো পিতাৰ নাম: মাওটা বড়ো ঘৰ নং : ২৬৩ক বয়স : 27 লিঙ্গ : মহিলা	LQX0321059 ফটো উপলব্ধ	503 নাম : মাংটা বড়ো পিতাৰ নাম: বিৰাস্তি বড়ো ঘৰ নং : ২৬৩ক বয়স : 53 লিঙ্গ : পুৰুষ	LQX3738430 ফটো উপলব্ধ	504 নাম : বৈসুমৈ বড়ো পিতাৰ নাম: মাংটা বড়ো ঘৰ নং : ২৬৩ক বয়স : 29 লিঙ্গ : মহিলা	LQX0197202 ফটো উপলব্ধ
505 নাম : সবিতা বড়ো স্বামীৰ নাম: কান্দুৰা বড়ো ঘৰ নং : ২৬৪ বয়স : 59 লিঙ্গ : মহিলা	LQX3738474 ফটো উপলব্ধ	506 নাম : ৰবি বড়ো পিতাৰ নাম: উল্লা বড়ো ঘৰ নং : ২৬৪ বয়স : 58 লিঙ্গ : পুৰুষ	LQX3738485 ফটো উপলব্ধ	507 নাম : মালতী বড়ো স্বামীৰ নাম: ৰবি বড়ো ঘৰ নং : ২৬৪ক বয়স : 55 লিঙ্গ : মহিলা	LQX3738496 ফটো উপলব্ধ
508 নাম : মাইনাও বড়ো পিতাৰ নাম: ৰবি বড়ো ঘৰ নং : ২৬৪ বয়স : 29 লিঙ্গ : মহিলা	LQX0198275 ফটো উপলব্ধ	509 নাম : কান্দা বড়ো পিতাৰ নাম: ভদ্র বড়ো ঘৰ নং : ২৬৪ক বয়স : 65 লিঙ্গ : পুৰুষ	LQX3738463 ফটো উপলব্ধ	510 নাম : দিপালি কুমাৰ স্বামীৰ নাম: অজয় কুমাৰ ঘৰ নং : ২৬৫ বয়স : 45 লিঙ্গ : মহিলা	LQX7666076 ফটো উপলব্ধ



<p>S 511 LQX3738587</p> <p>নাম : টিংক ভূমিজ পিতাৰ নাম: বৃষ্ণ ভূমিজ ঘৰ নং : 265 বয়স : 40 লিঙ্গ : পুৰুষ</p> <p>ফটো উপলব্ধ</p>	<p>512 QBH0100180</p> <p>নাম : হেমন্তী গৌড় স্বামীৰ নাম: প্ৰদীপ গৌড় ঘৰ নং : 265 বয়স : 22 লিঙ্গ : মহিলা</p> <p>ফটো উপলব্ধ</p>	<p>513 LQX3738598</p> <p>নাম : কুন্তু বাম বড়ো পিতাৰ নাম: ভেলুৰাম বড়ো ঘৰ নং : 266 বয়স : 55 লিঙ্গ : পুৰুষ</p> <p>ফটো উপলব্ধ</p>
<p>S 514 LQX3738601</p> <p>নাম : চেপতী বড়ো স্বামীৰ নাম: কুন্তু বাম বড়ো ঘৰ নং : 266 বয়স : 46 লিঙ্গ : মহিলা</p> <p>ফটো উপলব্ধ</p>	<p>515 LQX3738612</p> <p>নাম : বিহিকা বড়ো স্বামীৰ নাম: কুন্তু বাম বড়ো ঘৰ নং : 266 বয়স : 46 লিঙ্গ : মহিলা</p> <p>ফটো উপলব্ধ</p>	<p>516 LQX3738623</p> <p>নাম : ফুলমতী বড়ো পিতাৰ নাম: ভেলুৰাম বড়ো ঘৰ নং : 266 বয়স : 42 লিঙ্গ : মহিলা</p> <p>ফটো উপলব্ধ</p>
<p>517 LQX3741966</p> <p>নাম : পচন্তী বড়ো স্বামীৰ নাম: দিপেন বড়ো ঘৰ নং : 266 বয়স : 42 লিঙ্গ : মহিলা</p> <p>ফটো উপলব্ধ</p>	<p>518 QBH0163618</p> <p>নাম : চান্দনী বড়ো পিতাৰ নাম: কুন্তু বাম বড়ো ঘৰ নং : 266 বয়স : 23 লিঙ্গ : মহিলা</p> <p>ফটো উপলব্ধ</p>	<p>519 LQX1125467</p> <p>নাম : কংকনা বড়ো পিতাৰ নাম: দিপেন বড়ো ঘৰ নং : 266 বয়স : 22 লিঙ্গ : মহিলা</p> <p>ফটো উপলব্ধ</p>
<p>520 LQX1119569</p> <p>নাম : প্ৰিতিলোটা শূণীয়াৰী পিতাৰ নাম: ডয়া বাম শূণীয়াৰী ঘৰ নং : 267 বয়স : 22 লিঙ্গ : মহিলা</p> <p>ফটো উপলব্ধ</p>	<p>521 LQX3738634</p> <p>নাম : মঙ্গল চন্দ্ৰ বড়ো পিতাৰ নাম: কালাৰাম বড়ো ঘৰ নং : 268 বয়স : 54 লিঙ্গ : পুৰুষ</p> <p>ফটো উপলব্ধ</p>	<p>522 LQX3738645</p> <p>নাম : পদমী বড়ো স্বামীৰ নাম: মঙ্গল চন্দ্ৰ বড়ো ঘৰ নং : 268 বয়স : 48 লিঙ্গ : মহিলা</p> <p>ফটো উপলব্ধ</p>
<p>523 LQX3738656</p> <p>নাম : ডম্বৰ ভূজেল পিতাৰ নাম: ডাজৰ বাহা: ভূজেল ঘৰ নং : 290 বয়স : 58 লিঙ্গ : পুৰুষ</p> <p>ফটো উপলব্ধ</p>	<p>D 524 LQX3738667</p> <p>নাম : বেদমায়া ভূজেল স্বামীৰ নাম: ডম্বৰ ভূজেল ঘৰ নং : 290 বয়স : 50 লিঙ্গ : মহিলা</p> <p>ফটো উপলব্ধ</p>	<p>525 LQX3738689</p> <p>নাম : বনজাৰ দৈমাৰী পিতাৰ নাম: মঙ্গলসিং দৈমাৰী ঘৰ নং : 291 বয়স : 55 লিঙ্গ : পুৰুষ</p> <p>ফটো উপলব্ধ</p>
<p>526 LQX3738714</p> <p>নাম : পূৰ্ণিমা দৈমাৰী স্বামীৰ নাম: মনাই দৈমাৰী ঘৰ নং : 291 বয়স : 41 লিঙ্গ : মহিলা</p> <p>ফটো উপলব্ধ</p>	<p>527 LQX0419259</p> <p>নাম : বিবাৰী দৈমাৰী স্বামীৰ নাম: বনজাৰ দৈমাৰী ঘৰ নং : 271 বয়স : 35 লিঙ্গ : মহিলা</p> <p>ফটো উপলব্ধ</p>	<p>S 528 LQX3738703</p> <p>নাম : জৌংলাৰী দৈমাৰী মাতৃৰ নাম: বনজাৰ দৈমাৰী ঘৰ নং : 291 বয়স : 32 লিঙ্গ : মহিলা</p> <p>ফটো উপলব্ধ</p>
<p>529 QBH0104794</p> <p>নাম : দেহুতী দৈমাৰী পিতাৰ নাম: মনাই দৈমাৰী ঘৰ নং : 271 বয়স : 19 লিঙ্গ : মহিলা</p> <p>ফটো উপলব্ধ</p>	<p>530 LQX3738690</p> <p>নাম : ববিন বসুমতাৰী পিতাৰ নাম: ধুবু বসুমতাৰী ঘৰ নং : 291ক বয়স : 45 লিঙ্গ : পুৰুষ</p> <p>ফটো উপলব্ধ</p>	<p>531 LQX3738747</p> <p>নাম : তিলেশ্বৰী দৈমাৰী স্বামীৰ নাম: বনজাৰ দৈমাৰী ঘৰ নং : 291ক বয়স : 58 লিঙ্গ : মহিলা</p> <p>ফটো উপলব্ধ</p>
<p>532 LQX3738725</p> <p>নাম : মনাই দৈমাৰী পিতাৰ নাম: চনথলা দৈমাৰী ঘৰ নং : 291ক বয়স : 43 লিঙ্গ : পুৰুষ</p> <p>ফটো উপলব্ধ</p>	<p>533 LQX3738736</p> <p>নাম : বহিলা বসুমতাৰী স্বামীৰ নাম: ববিন বসুমতাৰী ঘৰ নং : 291ক বয়স : 36 লিঙ্গ : মহিলা</p> <p>ফটো উপলব্ধ</p>	<p>534 LQX3738758</p> <p>নাম : পূৰ্ণিমা বৰো স্বামীৰ নাম: ফোৰদানা দৈমাৰী ঘৰ নং : 292 বয়স : 53 লিঙ্গ : মহিলা</p> <p>ফটো উপলব্ধ</p>
<p>535 LQX0199638</p> <p>নাম : মাইনাওশী দৈমাৰী পিতাৰ নাম: ফোৰদানা দৈমাৰী ঘৰ নং : 292 বয়স : 28 লিঙ্গ : মহিলা</p> <p>ফটো উপলব্ধ</p>	<p>536 LQX7672421</p> <p>নাম : সোনালী বড়ো পিতাৰ নাম: উমেশ বড়ো ঘৰ নং : 292 বয়স : 21 লিঙ্গ : মহিলা</p> <p>ফটো উপলব্ধ</p>	<p>537 QBH0093278</p> <p>নাম : প্ৰিয়া বৰো বড়ো পিতাৰ নাম: কাবিন বৰো বড়ো ঘৰ নং : 272 বয়স : 21 লিঙ্গ : মহিলা</p> <p>ফটো উপলব্ধ</p>
<p>538 LQX3742016</p> <p>নাম : বাকেশ্ব বসুমতাৰী পিতাৰ নাম: সদাৰাম বসুমতাৰী ঘৰ নং : 292গ বয়স : 53 লিঙ্গ : পুৰুষ</p> <p>ফটো উপলব্ধ</p>	<p>539 LQX3739557</p> <p>নাম : বৈচুমে বসুমতাৰী স্বামীৰ নাম: কুলেন বসুমতাৰী ঘৰ নং : 292ক বয়স : 41 লিঙ্গ : মহিলা</p> <p>ফটো উপলব্ধ</p>	<p>540 QBH0171678</p> <p>নাম : অৰ্জুন বসুমতাৰী পিতাৰ নাম: কুলেন বসুমতাৰী ঘৰ নং : 272ক বয়স : 19 লিঙ্গ : পুৰুষ</p> <p>ফটো উপলব্ধ</p>



541 নাম : কবিন বড়ো পিতাৰ নাম: কানিয়া বড়ো ঘৰ নং : ২৭২খ বয়স : 54 লিঙ্গ : পুৰুষ	LQX3738781 ফটো উপলব্ধ	542 নাম : গীতা বড়ো স্বামীৰ নাম: কবিন বড়ো ঘৰ নং : ২৭২খ বয়স : 52 লিঙ্গ : মহিলা	LQX3738770 ফটো উপলব্ধ	543 নাম : পবিত্ৰ বড়ো পিতাৰ নাম: কবিন বড়ো ঘৰ নং : ২৭২ খ বয়স : 25 লিঙ্গ : পুৰুষ	LQX0459024 ফটো উপলব্ধ
544 নাম : কুলেন বসুমতাৰী পিতাৰ নাম: পুৰাবৰ বসুমতাৰী ঘৰ নং : ২৭২ক বয়স : 44 লিঙ্গ : পুৰুষ	LQX3738769 ফটো উপলব্ধ	545 নাম : অতুল বড়ো অন্যান্য: মনিৰাম বড়ো ঘৰ নং : ২৭৩ বয়স : 53 লিঙ্গ : পুৰুষ	LQX3741999 ফটো উপলব্ধ	546 নাম : ৰীতা বড়ো পিতাৰ নাম: অতুল বড়ো ঘৰ নং : ২৭৩ বয়স : 51 লিঙ্গ : মহিলা	LQX3742005 ফটো উপলব্ধ
547 নাম : প্ৰতিমা খাখলাৰী স্বামীৰ নাম: শংকৰ বড়ো ঘৰ নং : ২৭৩ বয়স : 27 লিঙ্গ : মহিলা	LQX0450130 ফটো উপলব্ধ	548 নাম : কৰবি বড়ো স্বামীৰ নাম: জ্যতিস বড়ো ঘৰ নং : 273 বয়স : 26 লিঙ্গ : মহিলা	LQX0415919 ফটো উপলব্ধ	S 549 নাম : হাংমা বড়ো স্বামীৰ নাম: দেৱৰাম বড়ো ঘৰ নং : ২৭৩ বয়স : 26 লিঙ্গ : মহিলা	LQX0473116 ফটো উপলব্ধ
550 নাম : জ্যতিস বড়ো মাতৃৰ নাম: পনিমা বড়ো ঘৰ নং : 273 বয়স : 25 লিঙ্গ : পুৰুষ	LQX0415836 ফটো উপলব্ধ	551 নাম : ববিতা বড়ো পিতাৰ নাম: অতুল বড়ো ঘৰ নং : ২৭৩ বয়স : 24 লিঙ্গ : মহিলা	LQX0467530 ফটো উপলব্ধ	552 নাম : শিৱ বড়ো পিতাৰ নাম: বিজেন বড়ো ঘৰ নং : ২৭৩ক বয়স : 30 লিঙ্গ : পুৰুষ	LQX0199687 ফটো উপলব্ধ
553 নাম : শংকৰ বড়ো পিতাৰ নাম: বিজেন বড়ো ঘৰ নং : ২৭৩ক বয়স : 28 লিঙ্গ : পুৰুষ	LQX0199737 ফটো উপলব্ধ	554 নাম : কমলী বড়ো পিতাৰ নাম: বিজেন বড়ো ঘৰ নং : ২৭৩ ক বয়স : 27 লিঙ্গ : মহিলা	LQX0452425 ফটো উপলব্ধ	555 নাম : পূৰ্ণিমা বড়ো স্বামীৰ নাম: শশীল বড়ো ঘৰ নং : ২৭৩ক বয়স : 52 লিঙ্গ : মহিলা	LQX3738827 ফটো উপলব্ধ
S 556 নাম : ৰবীন বড়ো পিতাৰ নাম: কলীৰাম বড়ো ঘৰ নং : ২৭৩ক বয়স : 50 লিঙ্গ : পুৰুষ	LQX3738838 ফটো উপলব্ধ	557 নাম : ধৰিত্ৰী বড়ো স্বামীৰ নাম: শিৱ বড়ো ঘৰ নং : ২৭৩ক বয়স : 28 লিঙ্গ : মহিলা	LQX0195974 ফটো উপলব্ধ	558 নাম : জন বড়ো পিতাৰ নাম: লক্ষীৰাম বড়ো ঘৰ নং : 273 খ বয়স : 19 লিঙ্গ : মহিলা	QBH0163766 ফটো উপলব্ধ
559 নাম : লক্ষীৰাম বড়ো পিতাৰ নাম: কলীৰাম বড়ো ঘৰ নং : ২৭৩খ বয়স : 48 লিঙ্গ : পুৰুষ	LQX3738849 ফটো উপলব্ধ	560 নাম : বষ্টিবালা বড়ো স্বামীৰ নাম: লক্ষীৰাম বড়ো ঘৰ নং : ২৭৩খ বয়স : 45 লিঙ্গ : মহিলা	LQX3738850 ফটো উপলব্ধ	561 নাম : বিজেন বড়ো পিতাৰ নাম: মণিৰাম বড়ো ঘৰ নং : ২৭৩ক বয়স : 50 লিঙ্গ : পুৰুষ	LQX3738861 ফটো উপলব্ধ
562 নাম : মাইদাংশী বড়ো স্বামীৰ নাম: বিজেন বড়ো ঘৰ নং : ২৭৩ক বয়স : 48 লিঙ্গ : মহিলা	LQX3738872 ফটো উপলব্ধ	563 নাম : ভাতো বড়ো পিতাৰ নাম: নাগৰা বড়ো ঘৰ নং : ২৭৪ বয়স : 52 লিঙ্গ : পুৰুষ	LQX3738907 ফটো উপলব্ধ	564 নাম : মীনা বড়ো পিতাৰ নাম: নাগৰা বড়ো ঘৰ নং : ২৭৪ বয়স : 50 লিঙ্গ : মহিলা	LQX3738918 ফটো উপলব্ধ
565 নাম : বিনু বড়ো পিতাৰ নাম: নাগৰা বড়ো ঘৰ নং : ২৭৪ বয়স : 48 লিঙ্গ : পুৰুষ	LQX3738929 ফটো উপলব্ধ	566 নাম : গীতা বড়ো পিতাৰ নাম: নাগৰা বড়ো ঘৰ নং : ২৭৪ বয়স : 40 লিঙ্গ : মহিলা	LQX3738941 ফটো উপলব্ধ	567 নাম : বৈজন্তী বড়ো স্বামীৰ নাম: বেনু বড়ো ঘৰ নং : ২৭৪ বয়স : 36 লিঙ্গ : মহিলা	LQX3738963 ফটো উপলব্ধ
568 নাম : ৰিয়া বৰো পিতাৰ নাম: গোপাল বৰো ঘৰ নং : 274 বয়স : 21 লিঙ্গ : মহিলা	LQX7689557 ফটো উপলব্ধ	569 নাম : দৈজিৰি বৰো পিতাৰ নাম: তপেশ্বৰ বৰো ঘৰ নং : 274 ক বয়স : 19 লিঙ্গ : মহিলা	QBH0151043 ফটো উপলব্ধ	570 নাম : ফুলেশ্বৰী বড়ো স্বামীৰ নাম: ভদ্ৰ বড়ো ঘৰ নং : ২৭৪ক বয়স : 75 লিঙ্গ : মহিলা	LQX3739013 ফটো উপলব্ধ



বিধানসভা সমষ্টিৰ নম্বৰ আৰু নাম : 48-টংলা
অংশৰ নম্বৰ আৰু নাম : 1-পানেৰী গ্ৰেণ্ট 1/2 (অংশ)

571 নাম : বশিমা বড়ো স্বামীৰ নাম: দেৱৰাম বড়ো ঘৰ নং : ২৭৪ক বয়স : 52 লিঙ্গ : মহিলা	LQX3738996 ফটো উপলব্ধ	572 নাম : তপেশ্বৰ বড়ো পিতাৰ নাম: সুনন্দ বড়ো ঘৰ নং : ২৭৪ক বয়স : 51 লিঙ্গ : পুৰুষ	LQX3738985 ফটো উপলব্ধ	573 নাম : গোপাল বড়ো পিতাৰ নাম: কাৰমৈতা বড়ো ঘৰ নং : ২৭৪ক বয়স : 49 লিঙ্গ : পুৰুষ	LQX3739024 ফটো উপলব্ধ
574 নাম : বিংখু বড়ো স্বামীৰ নাম: গোপাল বড়ো ঘৰ নং : ২৭৪ক বয়স : 44 লিঙ্গ : মহিলা	LQX3739035 ফটো উপলব্ধ	575 নাম : প্ৰনিতা বড়ো স্বামীৰ নাম: তপেশ্বৰ বড়ো ঘৰ নং : ২৭৪ক বয়স : 42 লিঙ্গ : মহিলা	LQX3742174 ফটো উপলব্ধ	576 নাম : সঞ্জী দেবনাথ স্বামীৰ নাম: কাজল দেবনাথ ঘৰ নং : ২৭৮ বয়স : 60 লিঙ্গ : মহিলা	LQX3739079 ফটো উপলব্ধ
577 নাম : নিৰঞ্জন দেবনাথ পিতাৰ নাম: নৰেণ দেবনাথ ঘৰ নং : ২৭৮ক বয়স : 60 লিঙ্গ : পুৰুষ	LQX3739091 ফটো উপলব্ধ	578 নাম : সবিতা দেবনাথ স্বামীৰ নাম: নিৰঞ্জন দেবনাথ ঘৰ নং : ২৭৮ক বয়স : 58 লিঙ্গ : মহিলা	LQX3739104 ফটো উপলব্ধ	579 নাম : জয়ন্তী দেৱনাথ স্বামীৰ নাম: নিশিত দেৱনাথ ঘৰ নং : ২৭৯ বয়স : 70 লিঙ্গ : মহিলা	LQX3739126 ফটো উপলব্ধ
580 নাম : মনোজ দেৱনাথ পিতাৰ নাম: নিশিত দেৱনাথ ঘৰ নং : ২৭৯ বয়স : 49 লিঙ্গ : পুৰুষ	LQX3739137 ফটো উপলব্ধ	581 নাম : বিনোদ দেৱনাথ পিতাৰ নাম: নিশিত দেৱনাথ ঘৰ নং : ২৭৯ বয়স : 47 লিঙ্গ : পুৰুষ	LQX3739148 ফটো উপলব্ধ	582 নাম : কিশোৰ দেৱনাথ পিতাৰ নাম: নিশিত দেৱনাথ ঘৰ নং : ২৭৯ বয়স : 43 লিঙ্গ : পুৰুষ	LQX3739159 ফটো উপলব্ধ
583 নাম : সীমা দেৱনাথ স্বামীৰ নাম: মনোজ দেৱনাথ ঘৰ নং : ২৭৯ বয়স : 39 লিঙ্গ : মহিলা	LQX3739160 ফটো উপলব্ধ	584 নাম : প্ৰতিমা দেৱনাথ স্বামীৰ নাম: বিনোদ দেৱনাথ ঘৰ নং : ২৭৯ বয়স : 37 লিঙ্গ : মহিলা	LQX3742072 ফটো উপলব্ধ	585 নাম : জয়ন্তী দেৱনাথ স্বামীৰ নাম: কিশোৰ দেৱনাথ ঘৰ নং : ২৭৯ বয়স : 32 লিঙ্গ : মহিলা	LQX0525600 ফটো উপলব্ধ
586 নাম : কলমায়ী পুৰি স্বামীৰ নাম: নৰবাহাদুৰ পুৰি ঘৰ নং : ২৮০ বয়স : 75 লিঙ্গ : মহিলা	LQX3739171 ফটো উপলব্ধ	587 নাম : লীলামায়ী পুৰি পিতাৰ নাম: নৰবাহাদুৰ পুৰি ঘৰ নং : ২৮০ বয়স : 50 লিঙ্গ : মহিলা	LQX3739193 ফটো উপলব্ধ	588 নাম : হেমলতা পুৰী পিতাৰ নাম: নৰবাহাদুৰ পুৰি ঘৰ নং : ২৮০ বয়স : 34 লিঙ্গ : মহিলা	LQX3739182 ফটো উপলব্ধ
589 নাম : তনুসী গিৰি অন্যান্য: নীৰ বাহাদুৰ গিৰি ঘৰ নং : ২৮০ক বয়স : 44 লিঙ্গ : পুৰুষ	LQX0201657 ফটো উপলব্ধ	590 নাম : গোপাল গিৰি পিতাৰ নাম: মনোহৰ গিৰি ঘৰ নং : ২৮১ বয়স : 68 লিঙ্গ : পুৰুষ	LQX3739206 ফটো উপলব্ধ	591 নাম : পদ্ম দেৱী গিৰি স্বামীৰ নাম: গোপাল গিৰি ঘৰ নং : ২৮১ বয়স : 65 লিঙ্গ : মহিলা	LQX3739217 ফটো উপলব্ধ
592 নাম : লীলাবালা গিৰি পিতাৰ নাম: গোপাল গিৰি ঘৰ নং : ২৮১ বয়স : 43 লিঙ্গ : মহিলা	LQX3739251 ফটো উপলব্ধ	593 নাম : কিশোৰ কুমাৰ গিৰি পিতাৰ নাম: গোপাল গিৰি ঘৰ নং : ২৮১ বয়স : 38 লিঙ্গ : পুৰুষ	LQX3739239 ফটো উপলব্ধ	594 নাম : কেশৱ গিৰি পিতাৰ নাম: গোপাল গিৰি ঘৰ নং : ২৮১ বয়স : 29 লিঙ্গ : পুৰুষ	LQX0201749 ফটো উপলব্ধ
595 নাম : হেমন্ত গিৰি পিতাৰ নাম: জিত বাহাদুৰ গিৰি ঘৰ নং : ২৮১ক বয়স : 27 লিঙ্গ : পুৰুষ	LQX0200444 ফটো উপলব্ধ	596 নাম : মনোজ কুমাৰ গিৰি পিতাৰ নাম: জিত বাহাদুৰ গিৰি ঘৰ নং : ২৮১ ক বয়স : 24 লিঙ্গ : পুৰুষ	LQX0309559 ফটো উপলব্ধ	597 নাম : জিত বাহাদুৰ গিৰি পিতাৰ নাম: মনোহৰ গিৰি ঘৰ নং : ২৮১ক বয়স : 56 লিঙ্গ : পুৰুষ	LQX3739262 ফটো উপলব্ধ
D 598 নাম : কিৰণ দেৱী স্বামীৰ নাম: জিতবাহাদুৰ গিৰি ঘৰ নং : ২৮১ক বয়স : 55 লিঙ্গ : মহিলা	LQX3739273 ফটো উপলব্ধ	599 নাম : চন্দ্ৰমা ডেকা স্বামীৰ নাম: বিষ্ণু ডেকা ঘৰ নং : ২৮২ বয়স : 57 লিঙ্গ : মহিলা	LQX3739331 ফটো উপলব্ধ	600 নাম : হৰেন বড়ো পিতাৰ নাম: গনেশ বড়ো ঘৰ নং : ২৮২ বয়স : 52 লিঙ্গ : পুৰুষ	LQX3739319 ফটো উপলব্ধ



601 নাম : গীতা বালা বড়ো স্বামীৰ নাম: হৰেন বৰো ঘৰ নং : ২৮২ বয়স : 42 লিঙ্গ : মহিলা	LQX3739342 ফটো উপলব্ধ	602 নাম : আনানিয়া ডেকা মাতৃৰ নাম: চন্দ্ৰমা ডেকা ঘৰ নং : ২৮২ বয়স : 32 লিঙ্গ : মহিলা	LQX0200501 ফটো উপলব্ধ	603 নাম : চন্দন বৰো পিতাৰ নাম: হৰেন বৰো ঘৰ নং : 282 বয়স : 21 লিঙ্গ : পুৰুষ	LQX7677412 ফটো উপলব্ধ
604 নাম : গঙ্গামায়া গিৰি স্বামীৰ নাম: জয়নাৰায়ন শৰ্মাত ঘৰ নং : ২৮৩ বয়স : 70 লিঙ্গ : মহিলা	LQX3739353 ফটো উপলব্ধ	605 নাম : বজনী স্বৰ্গীয়াৰী পিতাৰ নাম: বেণু স্বৰ্গীয়াৰী ঘৰ নং : ২৮৪ বয়স : 61 লিঙ্গ : পুৰুষ	LQX3739364 ফটো উপলব্ধ	606 নাম : জ্যোত্স্না স্বৰ্গীয়াৰী স্বামীৰ নাম: বজনী স্বৰ্গীয়াৰী ঘৰ নং : ২৮৪ বয়স : 56 লিঙ্গ : মহিলা	LQX3739375 ফটো উপলব্ধ
607 নাম : সুজয় স্বৰ্গীয়াৰী পিতাৰ নাম: বেণু স্বৰ্গীয়াৰী ঘৰ নং : 284 বয়স : 49 লিঙ্গ : পুৰুষ	LQX7656119 ফটো উপলব্ধ	608 নাম : চোনাইশ্ৰী স্বৰ্গীয়াৰী স্বামীৰ নাম: সুজয় স্বৰ্গীয়াৰী ঘৰ নং : 284 বয়স : 45 লিঙ্গ : মহিলা	LQX7656135 ফটো উপলব্ধ	609 নাম : দৈথন স্বৰ্গীয়াৰী পিতাৰ নাম: বজন স্বৰ্গীয়াৰী ঘৰ নং : ২৮৪ বয়স : 37 লিঙ্গ : পুৰুষ	LQX3739397 ফটো উপলব্ধ
610 নাম : শিব স্বৰ্গীয়াৰী পিতাৰ নাম: বজনী স্বৰ্গীয়াৰী ঘৰ নং : ২৮৪ বয়স : 34 লিঙ্গ : পুৰুষ	LQX3739386 ফটো উপলব্ধ	611 নাম : প্ৰদীপ বড়ো পিতাৰ নাম: জানিৰাম বড়ো ঘৰ নং : 284 বয়স : 30 লিঙ্গ : পুৰুষ	LQX7656168 ফটো উপলব্ধ	612 নাম : চিমাংশী বড়ো স্বামীৰ নাম: প্ৰদীপ বড়ো ঘৰ নং : 284 বয়স : 30 লিঙ্গ : মহিলা	LQX7656176 ফটো উপলব্ধ
613 নাম : বৈচমৈ স্বৰ্গীয়াৰী অন্যান্য: বজনী স্বৰ্গীয়াৰী ঘৰ নং : ২৮৪ বয়স : 29 লিঙ্গ : মহিলা	LQX0202127 ফটো উপলব্ধ	614 নাম : দুৰ্গা বড়ো পিতাৰ নাম: জানিৰাম বড়ো ঘৰ নং : 284 বয়স : 28 লিঙ্গ : পুৰুষ	LQX7656192 ফটো উপলব্ধ	615 নাম : মঞ্জীতা স্বৰ্গীয়াৰী পিতাৰ নাম: সুজয় স্বৰ্গীয়াৰী ঘৰ নং : 284 বয়স : 21 লিঙ্গ : মহিলা	LQX7656127 ফটো উপলব্ধ
616 নাম : বিষ্ণুমায়া গিৰি পিতাৰ নাম: বিশ্বনাথ গিৰি ঘৰ নং : ২৮৭ বয়স : 60 লিঙ্গ : মহিলা	LQX3739411 ফটো উপলব্ধ	617 নাম : অজয় গিৰি মাতৃৰ নাম: বিষ্ণু মায়া গিৰি ঘৰ নং : ২৮৭ বয়স : 27 লিঙ্গ : পুৰুষ	LQX7688914 ফটো উপলব্ধ	618 নাম : নৰ্মদা গিৰি স্বামীৰ নাম: বীৰবাহা: গিৰি ঘৰ নং : ২৮৮ বয়স : 70 লিঙ্গ : মহিলা	LQX3739422 ফটো উপলব্ধ
619 নাম : উমেশ গিৰি পিতাৰ নাম: বীৰ বাহাদুৰ গিৰি ঘৰ নং : ২৮৮ বয়স : 57 লিঙ্গ : পুৰুষ	LQX3739433 ফটো উপলব্ধ	620 নাম : তাৰা দেবী মহন্ত পিতাৰ নাম: বীৰবাহাদুৰ মহন্ত ঘৰ নং : ২৮৮ বয়স : 53 লিঙ্গ : মহিলা	LQX3739444 ফটো উপলব্ধ	S 621 নাম : টংক দেবী মহন্ত পিতাৰ নাম: বীৰ বাহাদুৰ মহন্ত ঘৰ নং : ২৮৮ বয়স : 45 লিঙ্গ : মহিলা	LQX3739455 ফটো উপলব্ধ
622 নাম : খুচব গিৰি পিতাৰ নাম: উমেশ গিৰি ঘৰ নং : 288 বয়স : 19 লিঙ্গ : মহিলা	QBH0148825 ফটো উপলব্ধ	623 নাম : বাজু শ্বাহ পিতাৰ নাম: বাজেন শ্বাহ ঘৰ নং : ২৮৯ বয়স : 40 লিঙ্গ : পুৰুষ	LQX3739477 ফটো উপলব্ধ	624 নাম : জয় প্ৰকাশ সাহ পিতাৰ নাম: বাজেন শ্বাহ ঘৰ নং : ২৮৯ বয়স : 38 লিঙ্গ : পুৰুষ	LQX3739488 ফটো উপলব্ধ
625 নাম : বেখা শ্বাহ স্বামীৰ নাম: বাজু সাহ ঘৰ নং : ২৮৯ বয়স : 34 লিঙ্গ : মহিলা	LQX3739499 ফটো উপলব্ধ	626 নাম : চাল চাহ স্বামীৰ নাম: জয় প্ৰকাশ চাহ ঘৰ নং : ২৮৯ বয়স : 31 লিঙ্গ : মহিলা	LQX0508945 ফটো উপলব্ধ	627 নাম : অমিত শ্বাহ মাতৃৰ নাম: বামদুলাৰী শ্বাহ ঘৰ নং : ২৮৯ বয়স : 28 লিঙ্গ : পুৰুষ	LQX0529628 ফটো উপলব্ধ
628 নাম : জয়লাশ সাহ স্বামীৰ নাম: নগেন শ্বাহ ঘৰ নং : ২৯১ বয়স : 75 লিঙ্গ : মহিলা	LQX3739513 ফটো উপলব্ধ	629 নাম : সন্তোষ কুমাৰ সাহ পিতাৰ নাম: নগেন সাহ ঘৰ নং : ২৯১ বয়স : 48 লিঙ্গ : পুৰুষ	LQX3739524 ফটো উপলব্ধ	630 নাম : শান্তি কুমাৰী শ্বাহ স্বামীৰ নাম: সন্তোষ কুমাৰ শ্বাহ ঘৰ নং : ২৯১ বয়স : 44 লিঙ্গ : মহিলা	LQX3739546 ফটো উপলব্ধ



বিধানসভা সমষ্টিৰ নম্বৰ আৰু নাম : 48-টংলা
অংশৰ নম্বৰ আৰু নাম : 1-পানেৰী গ্ৰেণ্ট 1/2 (অংশ)

631 নাম : বমেশ সাহ পিতাৰ নাম: নগেন শাহ ঘৰ নং : ২৯১ বয়স : 38 লিঙ্গ : পুৰুষ	LQX3739535 ফটো উপলব্ধ	632 নাম : পিংকী সাহ স্বামীৰ নাম: বমেশ শাহ ঘৰ নং : ২৯১ বয়স : 31 লিঙ্গ : মহিলা	LQX1588563 ফটো উপলব্ধ	633 নাম : বহিত শাহ পিতাৰ নাম: সন্তোষ শাহ ঘৰ নং : 291 বয়স : 22 লিঙ্গ : পুৰুষ	LQX7683030 ফটো উপলব্ধ
634 নাম : লক্ষী সিং স্বামীৰ নাম: সুৰেন্দ্ৰ সিং ঘৰ নং : ২৯৪ বয়স : 80 লিঙ্গ : মহিলা	LQX3739568 ফটো উপলব্ধ	635 নাম : সুভাষ সিং পিতাৰ নাম: সুৰেন্দ্ৰ সিং ঘৰ নং : ২৯৪ বয়স : 58 লিঙ্গ : পুৰুষ	LQX3739579 ফটো উপলব্ধ	636 নাম : গীতা সিং মাতৃৰ নাম: লক্ষী সিং ঘৰ নং : ২৯৪ বয়স : 54 লিঙ্গ : মহিলা	LQX1588767 ফটো উপলব্ধ
637 নাম : গায়ত্ৰী সিং স্বামীৰ নাম: সুভাষ সিং ঘৰ নং : ২৯৪ বয়স : 51 লিঙ্গ : মহিলা	LQX3739580 ফটো উপলব্ধ	638 নাম : ব্যাস সিং পিতাৰ নাম: সুৰেন্দ্ৰ সিং ঘৰ নং : ২৯৪ বয়স : 49 লিঙ্গ : পুৰুষ	LQX3739591 ফটো উপলব্ধ	639 নাম : সবিতা দেবী স্বামীৰ নাম: ব্যাস সিং ঘৰ নং : ২৯৪ বয়স : 36 লিঙ্গ : মহিলা	LQX3741808 ফটো উপলব্ধ
640 নাম : সংযুক্তা সিং পিতাৰ নাম: সুভাষ সিং ঘৰ নং : ২৯৪ বয়স : 23 লিঙ্গ : মহিলা	LQX0503011 ফটো উপলব্ধ	641 নাম : অশোক শাহ পিতাৰ নাম: বেনাৰসী শাহ ঘৰ নং : ২৯৫ বয়স : 68 লিঙ্গ : পুৰুষ	LQX3739604 ফটো উপলব্ধ	642 নাম : বাকেশ শাহ পিতাৰ নাম: অশোক শাহ ঘৰ নং : ২৯৫ বয়স : 67 লিঙ্গ : পুৰুষ	LQX3739626 ফটো উপলব্ধ
643 নাম : বাধিকা শাহ স্বামীৰ নাম: অশোক শাহ ঘৰ নং : ২৯৫ বয়স : 62 লিঙ্গ : মহিলা	LQX3739615 ফটো উপলব্ধ	644 নাম : মুকেশ শাহ পিতাৰ নাম: অশোক শাহ ঘৰ নং : ২৯৫ বয়স : 38 লিঙ্গ : পুৰুষ	LQX3739637 ফটো উপলব্ধ	645 নাম : জ্যোতি শাহ স্বামীৰ নাম: বাকেশ শাহ ঘৰ নং : ২৯৫ বয়স : 33 লিঙ্গ : মহিলা	LQX3741831 ফটো উপলব্ধ
646 নাম : উমেশ শাহ পিতাৰ নাম: অশোক শাহ ঘৰ নং : ২৯৫ বয়স : 33 লিঙ্গ : পুৰুষ	LQX3741762 ফটো উপলব্ধ	647 নাম : বমেশ শাহ পিতাৰ নাম: অশোক শাহ ঘৰ নং : ২৯৫ বয়স : 31 লিঙ্গ : পুৰুষ	LQX3739648 ফটো উপলব্ধ	648 নাম : নিকিতা কুমাৰী শাহ স্বামীৰ নাম: মুকেশ শাহ ঘৰ নং : ২৯৫ বয়স : 26 লিঙ্গ : মহিলা	LQX0517243 ফটো উপলব্ধ
649 নাম : কিষান চাহ পিতাৰ নাম: অশোক চাহ ঘৰ নং : 295 বয়স : 26 লিঙ্গ : পুৰুষ	QBH0144410 ফটো উপলব্ধ	650 নাম : কানাই শাহ পিতাৰ নাম: অশোক শাহ ঘৰ নং : ২৯৫ বয়স : 25 লিঙ্গ : পুৰুষ	LQX0543983 ফটো উপলব্ধ	651 নাম : নগেন্দ্ৰ সাহ পিতাৰ নাম: বনৰশ্ৰী সাহ ঘৰ নং : ২৯৬ বয়স : 77 লিঙ্গ : পুৰুষ	LQX3739659 ফটো উপলব্ধ
652 নাম : গায়ত্ৰী দেৱী স্বামীৰ নাম: নগেন্দ্ৰ সাহ ঘৰ নং : ২৯৬ বয়স : 66 লিঙ্গ : মহিলা	LQX3739660 ফটো উপলব্ধ	#2 653 নাম : সন্তোষ কুমাৰ চাহ পিতাৰ নাম: নগেন্দ্ৰ চাহ ঘৰ নং : ২৯৬ বয়স : 41 লিঙ্গ : পুৰুষ	LQX3739671 ফটো উপলব্ধ	#2 654 নাম : সীমা গুপ্তা স্বামীৰ নাম: সন্তোষ কুমাৰ শাহ ঘৰ নং : ২৯৬ বয়স : 38 লিঙ্গ : মহিলা	LQX0063917 ফটো উপলব্ধ
# 655 নাম : জিতেন্দ্ৰ শাহ পিতাৰ নাম: নগেন্দ্ৰ শাহ ঘৰ নং : ২৯৬ বয়স : 35 লিঙ্গ : পুৰুষ	LQX3739682 ফটো উপলব্ধ	#2 656 নাম : চম্পা কুমাৰী স্বামীৰ নাম: জিতেন্দ্ৰ শাহ ঘৰ নং : 296 বয়স : 29 লিঙ্গ : মহিলা	BSW0186122 ফটো উপলব্ধ	657 নাম : আৰতি গুপ্তা পিতাৰ নাম: নগেন্দ্ৰ গুপ্তা ঘৰ নং : ২৯৬ বয়স : 27 লিঙ্গ : মহিলা	LQX0556159 ফটো উপলব্ধ
# 658 নাম : বৰষা কলিতা পিতাৰ নাম: ডিম্বেশ্বৰ কলিতা ঘৰ নং : 359 খ বয়স : 26 লিঙ্গ : মহিলা	LQX0452979 ফটো উপলব্ধ	659 নাম : সোণাৰপতি দেবী স্বামীৰ নাম: সিউপূজন শাহ ঘৰ নং : ২৯৭ বয়স : 80 লিঙ্গ : মহিলা	LQX3739693 ফটো উপলব্ধ	660 নাম : বাজা শাহ পিতাৰ নাম: সিউপূজন শাহ ঘৰ নং : ২৯৭ বয়স : 55 লিঙ্গ : পুৰুষ	LQX3739706 ফটো উপলব্ধ



661 নাম : মনোজ শ্বাহ পিতাৰ নাম: সিউপূৰন শ্বাহ ঘৰ নং : ২৯৭ বয়স : 52 লিঙ্গ : পুৰুষ	LQX3739728 ফটো উপলব্ধ	662 নাম : বুদ্ধাণী দেবী স্বামীৰ নাম: মনোজ শ্বাহ ঘৰ নং : ২৯৭ বয়স : 48 লিঙ্গ : মহিলা	LQX3739739 ফটো উপলব্ধ	663 নাম : লক্ষ্মণ শ্বাহ পিতাৰ নাম: চাপূজন সাহ ঘৰ নং : ২৯৭ বয়স : 41 লিঙ্গ : পুৰুষ	LQX3739740 ফটো উপলব্ধ
664 নাম : মুকেশ শ্বাহ পিতাৰ নাম: সিপূজন শ্বাহ ঘৰ নং : ২৯৭ বয়স : 37 লিঙ্গ : পুৰুষ	LQX3739751 ফটো উপলব্ধ	665 নাম : বেবি শ্বাহ স্বামীৰ নাম: ৰাজা শ্বাহ ঘৰ নং : ২৯৭ বয়স : 36 লিঙ্গ : মহিলা	LQX3742083 ফটো উপলব্ধ	666 নাম : অনিতা শ্বাহ স্বামীৰ নাম: মুকেশ শ্বাহ ঘৰ নং : ২৯৭ বয়স : 32 লিঙ্গ : মহিলা	LQX0203786 ফটো উপলব্ধ
667 নাম : আৰতী শ্বাহ স্বামীৰ নাম: লক্ষ্মণ শ্বাহ ঘৰ নং : ২৯৭ বয়স : 31 লিঙ্গ : মহিলা	LQX3742094 ফটো উপলব্ধ	668 নাম : অগোম চাহ পিতাৰ নাম: মনোজ চাহ ঘৰ নং : 297 বয়স : 20 লিঙ্গ : পুৰুষ	QBH0035725 ফটো উপলব্ধ	669 নাম : দিনা শ্বাহ পিতাৰ নাম: বিন্দা শ্বাহ ঘৰ নং : ২৯৮ বয়স : 73 লিঙ্গ : পুৰুষ	LQX3739762 ফটো উপলব্ধ
670 নাম : লালতী শ্বাহ স্বামীৰ নাম: দিনা শ্বাহ ঘৰ নং : ২৯৮ বয়স : 65 লিঙ্গ : মহিলা	LQX3739773 ফটো উপলব্ধ	671 নাম : জিতেন্দ্ৰ শ্বাহ পিতাৰ নাম: দিনা শ্বাহ ঘৰ নং : ২৯৮ বয়স : 40 লিঙ্গ : পুৰুষ	LQX3739784 ফটো উপলব্ধ	672 নাম : সুনিতা কুমাৰী স্বামীৰ নাম: জিতেন্দ্ৰ শ্বাহ ঘৰ নং : ২৯৮ বয়স : 28 লিঙ্গ : মহিলা	LQX1123058 ফটো উপলব্ধ
673 নাম : পূজা শ্বাহ পিতাৰ নাম: দিনা শ্বাহ ঘৰ নং : 298 বয়স : 24 লিঙ্গ : মহিলা	LQX0511626 ফটো উপলব্ধ	# 674 নাম : শংকৰ বৰো পিতাৰ নাম: দেবৰাম বৰো ঘৰ নং : 274 ক বয়স : 21 লিঙ্গ : পুৰুষ	QBH0035659 ফটো উপলব্ধ	675 নাম : ৰাজেন্দ্ৰ সাহ পিতাৰ নাম: বিন্দা শ্বাহ ঘৰ নং : ২৯৯ বয়স : 65 লিঙ্গ : পুৰুষ	LQX3739795 ফটো উপলব্ধ
676 নাম : উৰ্মিলা শ্বাহ স্বামীৰ নাম: ৰাজেন্দ্ৰ শ্বাহ ঘৰ নং : ২৯৯ বয়স : 60 লিঙ্গ : মহিলা	LQX3739808 ফটো উপলব্ধ	677 নাম : ৰণবীৰ সাহ পিতাৰ নাম: ৰাজেন্দ্ৰ শ্বাহ ঘৰ নং : ২৯৯ বয়স : 38 লিঙ্গ : পুৰুষ	LQX3739819 ফটো উপলব্ধ	678 নাম : চন্দা শ্বাহ স্বামীৰ নাম: ৰণবীৰ সাহ ঘৰ নং : ২৯৯ বয়স : 35 লিঙ্গ : মহিলা	LQX3741886 ফটো উপলব্ধ
679 নাম : অমৰজিত সাহ পিতাৰ নাম: ৰাজেন্দ্ৰ সাহ ঘৰ নং : ২৯৯ বয়স : 34 লিঙ্গ : পুৰুষ	LQX0064238 ফটো উপলব্ধ	680 নাম : বিকাশ শ্বাহ পিতাৰ নাম: ৰাজেন্দ্ৰ শ্বাহ ঘৰ নং : ২৯৯ বয়স : 30 লিঙ্গ : পুৰুষ	LQX0308221 ফটো উপলব্ধ	681 নাম : বিক্রম ৰায় পিতাৰ নাম: হৰি ৰায় ঘৰ নং : ৩০৩ বয়স : 74 লিঙ্গ : পুৰুষ	LQX3739820 ফটো উপলব্ধ
682 নাম : লক্ষী দেবী স্বামীৰ নাম: বিক্রম ৰায় ঘৰ নং : ৩০৩ বয়স : 68 লিঙ্গ : মহিলা	LQX3739831 ফটো উপলব্ধ	683 নাম : কিশোৰী দেবী স্বামীৰ নাম: ৰামজী ৰায় ঘৰ নং : ৩০৩ বয়স : 55 লিঙ্গ : মহিলা	LQX3739886 ফটো উপলব্ধ	684 নাম : বিবেন্দ্ৰ কুমাৰ ৰায় পিতাৰ নাম: বিক্রম ৰায় ঘৰ নং : ৩০৩ বয়স : 48 লিঙ্গ : পুৰুষ	LQX3739842 ফটো উপলব্ধ
685 নাম : বিজয় ৰায় পিতাৰ নাম: বিক্রম ৰায় ঘৰ নং : ৩০৩ বয়স : 45 লিঙ্গ : পুৰুষ	LQX3739853 ফটো উপলব্ধ	686 নাম : হেমন্ত ৰায় পিতাৰ নাম: বিক্রম ৰায় ঘৰ নং : ৩০৩ বয়স : 39 লিঙ্গ : পুৰুষ	LQX1588654 ফটো উপলব্ধ	687 নাম : ৰিংকু ৰয় স্বামীৰ নাম: বিবেন্দ্ৰ কুমাৰ ৰায় ঘৰ নং : ৩০৩ বয়স : 35 লিঙ্গ : মহিলা	LQX3739897 ফটো উপলব্ধ
688 নাম : ৰবিন ৰায় পিতাৰ নাম: ৰামজী ৰায় ঘৰ নং : ৩০৩ বয়স : 31 লিঙ্গ : পুৰুষ	LQX0457531 ফটো উপলব্ধ	689 নাম : সুনিতা ৰায় স্বামীৰ নাম: বিজয় ৰায় ঘৰ নং : ৩০৩ বয়স : 29 লিঙ্গ : মহিলা	LQX0206409 ফটো উপলব্ধ	690 নাম : ববিতা কুমাৰী স্বামীৰ নাম: হেমন্ত ৰায় ঘৰ নং : 303 বয়স : 27 লিঙ্গ : মহিলা	QBH0056473 ফটো উপলব্ধ



691 নাম : আঞ্জু ৰায় পিতাৰ নাম: ৰামজি ৰায় ঘৰ নং : 303 বয়স : 24 লিঙ্গ : মহিলা	LQX0513051 ফটো উপলব্ধ	692 নাম : প্ৰিয়ঙ্কা কুমাৰী স্বামীৰ নাম: ৰবিন ৰায় ঘৰ নং : 303 বয়স : 23 লিঙ্গ : মহিলা	QBH0056416 ফটো উপলব্ধ	693 নাম : বিশাল ৰায় পিতাৰ নাম: ৰামজী ৰায় ঘৰ নং : 303 বয়স : 21 লিঙ্গ : পুৰুষ	QBH0057828 ফটো উপলব্ধ
694 নাম : ৰামজী ৰায় পিতাৰ নাম: ৰামপুকাৰ ৰায় ঘৰ নং : 303 বয়স : 50 লিঙ্গ : পুৰুষ	LQX3739875 ফটো উপলব্ধ	S 695 নাম : বৃষ্টি বড়ো পিতাৰ নাম: সোমবাৰ বড়ো ঘৰ নং : 306 বয়স : 68 লিঙ্গ : পুৰুষ	LQX3739900 ফটো উপলব্ধ	696 নাম : অঞ্জয় বড়ো পিতাৰ নাম: বৃষ্টি বড়ো ঘৰ নং : 306 বয়স : 41 লিঙ্গ : পুৰুষ	LQX3739911 ফটো উপলব্ধ
697 নাম : অনিতা বড়ো স্বামীৰ নাম: অঞ্জয় বড়ো ঘৰ নং : 306 বয়স : 30 লিঙ্গ : মহিলা	LQX0206888 ফটো উপলব্ধ	698 নাম : অনিমা বসুমতাৰী স্বামীৰ নাম: বিশ্বজিত বসুমতাৰী ঘৰ নং : 306 বয়স : 27 লিঙ্গ : মহিলা	QBH0085894 ফটো উপলব্ধ	699 নাম : বিশ্বজিত বসুমতাৰী পিতাৰ নাম: অঞ্জয় বসুমতাৰী ঘৰ নং : 306 বয়স : 32 লিঙ্গ : পুৰুষ	LQX3741864 ফটো উপলব্ধ
700 নাম : বাসন্তী বসুমতাৰী স্বামীৰ নাম: অঞ্জয় বসুমতাৰী ঘৰ নং : 306 বয়স : 49 লিঙ্গ : মহিলা	LQX3739944 ফটো উপলব্ধ	701 নাম : কামাখ্যা দেবী স্বামীৰ নাম: চন্দ্ৰ চেখৰ সিংহ ঘৰ নং : 309 বয়স : 64 লিঙ্গ : মহিলা	LQX3739988 ফটো উপলব্ধ	702 নাম : গীতা দেবী পিতাৰ নাম: চন্দ্ৰ চেখৰ সিংহ ঘৰ নং : 309 বয়স : 44 লিঙ্গ : মহিলা	LQX3739999 ফটো উপলব্ধ
703 নাম : দিপক সিংহ পিতাৰ নাম: চন্দ্ৰ চেখৰ সিংহ ঘৰ নং : 309 বয়স : 43 লিঙ্গ : পুৰুষ	LQX3740009 ফটো উপলব্ধ	704 নাম : প্ৰদীপ সিংহ পিতাৰ নাম: চন্দ্ৰ চেখৰ সিংহ ঘৰ নং : 309 বয়স : 39 লিঙ্গ : পুৰুষ	LQX3740010 ফটো উপলব্ধ	705 নাম : ভৰত সিং পিতাৰ নাম: চন্দ্ৰ চেখৰ সিং ঘৰ নং : 309 বয়স : 34 লিঙ্গ : পুৰুষ	LQX3740021 ফটো উপলব্ধ
706 নাম : ববিতা শ্বাহ স্বামীৰ নাম: বিকাশ শ্বাহ ঘৰ নং : 307 বয়স : 34 লিঙ্গ : মহিলা	QBH0078329 ফটো উপলব্ধ	# 707 নাম : নীলিমা সিং স্বামীৰ নাম: দিপক সিং ঘৰ নং : 309 বয়স : 34 লিঙ্গ : মহিলা	LQX0066795 ফটো উপলব্ধ	708 নাম : বিকি সিং স্বামীৰ নাম: ভৰত সিং ঘৰ নং : 307 বয়স : 27 লিঙ্গ : মহিলা	QBH0025114 ফটো উপলব্ধ
709 নাম : শ্ৰীকুমাৰ শৰ্মা পিতাৰ নাম: চন্দ্ৰিকা শৰ্মা ঘৰ নং : 309 বয়স : 58 লিঙ্গ : পুৰুষ	LQX3740032 ফটো উপলব্ধ	710 নাম : মায়ী দেবী স্বামীৰ নাম: সিউকুমাৰ শৰ্মা ঘৰ নং : 309 বয়স : 55 লিঙ্গ : মহিলা	LQX3740043 ফটো উপলব্ধ	711 নাম : উম্মৱতী দেৱী স্বামীৰ নাম: বিজয় শৰ্মা ঘৰ নং : 309 বয়স : 52 লিঙ্গ : মহিলা	LQX3740065 ফটো উপলব্ধ
712 নাম : অনীল শৰ্মা পিতাৰ নাম: চন্দ্ৰিকা শৰ্মা ঘৰ নং : 309 বয়স : 48 লিঙ্গ : পুৰুষ	LQX3740098 ফটো উপলব্ধ	713 নাম : ৰীতা দেৱী স্বামীৰ নাম: অনিল শৰ্মা ঘৰ নং : 309 বয়স : 45 লিঙ্গ : মহিলা	LQX3740101 ফটো উপলব্ধ	714 নাম : সুৰেন্দ্ৰকুমাৰ শৰ্মা পিতাৰ নাম: সিউকুমাৰ শৰ্মা ঘৰ নং : 309 বয়স : 37 লিঙ্গ : পুৰুষ	LQX1588676 ফটো উপলব্ধ
715 নাম : শীলা শৰ্মা স্বামীৰ নাম: সুৰেন্দ্ৰ শৰ্মা ঘৰ নং : 309 বয়স : 35 লিঙ্গ : মহিলা	LQX1588687 ফটো উপলব্ধ	716 নাম : প্ৰিয়ঙ্কা কুমাৰী শৰ্মা স্বামীৰ নাম: অজয় কুমাৰ শৰ্মা ঘৰ নং : 309 বয়স : 31 লিঙ্গ : মহিলা	LQX0459727 ফটো উপলব্ধ	717 নাম : অজয় কুমাৰ শৰ্মা পিতাৰ নাম: শিৱ কুমাৰ শৰ্মা ঘৰ নং : 309 বয়স : 30 লিঙ্গ : পুৰুষ	LQX1588665 ফটো উপলব্ধ
718 নাম : আৰবীন শৰ্মা পিতাৰ নাম: বিজয় শৰ্মা ঘৰ নং : 309 বয়স : 25 লিঙ্গ : পুৰুষ	LQX0459701 ফটো উপলব্ধ	719 নাম : বিনয় শৰ্মা পিতাৰ নাম: শিৱ কুমাৰ শৰ্মা ঘৰ নং : 309 বয়স : 23 লিঙ্গ : পুৰুষ	LQX0525808 ফটো উপলব্ধ	720 নাম : নীতীশ শৰ্মা পিতাৰ নাম: অনীল শৰ্মা ঘৰ নং : 309 বয়স : 23 লিঙ্গ : পুৰুষ	LQX0558692 ফটো উপলব্ধ



721 নাম : বিপঞ্জয় শৰ্মা পিতাৰ নাম : বিজয় শৰ্মা ঘৰ নং : 309 বয়স : 19 লিঙ্গ : পুৰুষ	QBH0114892 ফটো উপলব্ধ	722 নাম : নন কুমাৰ শৰ্মা পিতাৰ নাম : হৰিহৰ শৰ্মা ঘৰ নং : 320 বয়স : 64 লিঙ্গ : পুৰুষ	LQX3740112 ফটো উপলব্ধ	723 নাম : বীতা শৰ্মা স্বামীৰ নাম : নন কুমাৰ শৰ্মা ঘৰ নং : 320 বয়স : 59 লিঙ্গ : মহিলা	LQX3740123 ফটো উপলব্ধ
724 নাম : পুনম দেৱী স্বামীৰ নাম : পৰ্মনন শৰ্মা ঘৰ নং : 320 বয়স : 37 লিঙ্গ : মহিলা	LQX0479758 ফটো উপলব্ধ	725 নাম : ৰাজু শৰ্মা পিতাৰ নাম : নন কুমাৰ শৰ্মা ঘৰ নং : 320 বয়স : 36 লিঙ্গ : পুৰুষ	LQX3740134 ফটো উপলব্ধ	726 নাম : বিংকু দেৱী শৰ্মা স্বামীৰ নাম : ৰাজু শৰ্মা ঘৰ নং : 320 বয়স : 34 লিঙ্গ : মহিলা	LQX0199752 ফটো উপলব্ধ
727 নাম : মুন্না শৰ্মা পিতাৰ নাম : নন্দ কুমাৰ শৰ্মা ঘৰ নং : 320 বয়স : 31 লিঙ্গ : পুৰুষ	LQX0067819 ফটো উপলব্ধ	728 নাম : লহিত শৰ্মা পিতাৰ নাম : নান কুমাৰ শৰ্মা ঘৰ নং : 320 বয়স : 25 লিঙ্গ : পুৰুষ	LQX0543033 ফটো উপলব্ধ	729 নাম : মাধুৰী শৰ্মা স্বামীৰ নাম : মুন্না শৰ্মা ঘৰ নং : 310 বয়স : 25 লিঙ্গ : মহিলা	LQX7673775 ফটো উপলব্ধ
730 নাম : অঞ্জু শৰ্মা পিতাৰ নাম : নান কুমাৰ শৰ্মা ঘৰ নং : 320 বয়স : 24 লিঙ্গ : মহিলা	LQX0543058 ফটো উপলব্ধ	731 নাম : গৌতম শৰ্মা পিতাৰ নাম : ননকুমাৰ শৰ্মা ঘৰ নং : 310 বয়স : 21 লিঙ্গ : পুৰুষ	QBH0064964 ফটো উপলব্ধ	732 নাম : অৱয় কুমাৰ শৰ্মা পিতাৰ নাম : নন্দ কুমাৰ শৰ্মা ঘৰ নং : 310 বয়স : 20 লিঙ্গ : পুৰুষ	QBH0065003 ফটো উপলব্ধ
733 নাম : গুন্দ শৰ্মা পিতাৰ নাম : পৰমা শৰ্মা ঘৰ নং : 310 বয়স : 19 লিঙ্গ : পুৰুষ	QBH0107706 ফটো উপলব্ধ	734 নাম : পাৰমা শৰ্মা পিতাৰ নাম : হৰিহৰ শৰ্মা ঘৰ নং : 320ক বয়স : 48 লিঙ্গ : পুৰুষ	LQX3742163 ফটো উপলব্ধ	735 নাম : সংগীতা দাস ভৰালী পিতাৰ নাম : মনিৰাম দাস ঘৰ নং : 312 বয়স : 37 লিঙ্গ : মহিলা	LQX3736150 ফটো উপলব্ধ
S 736 নাম : লালনপ্ৰসাদ শ্বাহ পিতাৰ নাম : চণন শ্বাহ ঘৰ নং : 326 বয়স : 80 লিঙ্গ : পুৰুষ	LQX3740178 ফটো উপলব্ধ	737 নাম : চম্পা দেৱী স্বামীৰ নাম : লালন প্ৰসাদ শ্বাহ ঘৰ নং : 323 বয়স : 78 লিঙ্গ : মহিলা	LQX3740189 ফটো উপলব্ধ	738 নাম : উষা দেৱী স্বামীৰ নাম : বিনোদ শ্বাহ ঘৰ নং : 323 বয়স : 48 লিঙ্গ : মহিলা	LQX3740203 ফটো উপলব্ধ
739 নাম : মনোজ শ্বাহ পিতাৰ নাম : লালন প্ৰসাদ শ্বাহ ঘৰ নং : 323 বয়স : 39 লিঙ্গ : পুৰুষ	LQX3740225 ফটো উপলব্ধ	740 নাম : ৰাজেশ শ্বাহ পিতাৰ নাম : লালন প্ৰসাদ শ্বাহ ঘৰ নং : 323 বয়স : 37 লিঙ্গ : পুৰুষ	LQX1588756 ফটো উপলব্ধ	741 নাম : ললিতা শ্বাহ স্বামীৰ নাম : মনোজ শ্বাহ ঘৰ নং : 323 বয়স : 34 লিঙ্গ : মহিলা	LQX0452680 ফটো উপলব্ধ
742 নাম : জলেশ শ্বাহ পিতাৰ নাম : লালনপ্ৰসাদ শ্বাহ ঘৰ নং : 323 বয়স : 33 লিঙ্গ : পুৰুষ	LQX0068189 ফটো উপলব্ধ	743 নাম : কুন্তী দেৱী স্বামীৰ নাম : দেৱানন্দ শ্বাহ ঘৰ নং : 328 বয়স : 72 লিঙ্গ : মহিলা	LQX3740236 ফটো উপলব্ধ	744 নাম : ববিতা শ্বাহ স্বামীৰ নাম : অনীল কুমাৰ শ্বাহ ঘৰ নং : 328 বয়স : 44 লিঙ্গ : মহিলা	LQX3740258 ফটো উপলব্ধ
745 নাম : মুন্না শ্বাহ পিতাৰ নাম : দেৱানন্দ শ্বাহ ঘৰ নং : 328 বয়স : 39 লিঙ্গ : পুৰুষ	LQX3740292 ফটো উপলব্ধ	746 নাম : ধৰ্মেন্দ্ৰ শ্বাহ পিতাৰ নাম : দেৱানন্দ শ্বাহ ঘৰ নং : 328 বয়স : 39 লিঙ্গ : পুৰুষ	LQX3740269 ফটো উপলব্ধ	747 নাম : নন্দ কিশোৰ শ্বাহ পিতাৰ নাম : দেৱানন্দ শ্বাহ ঘৰ নং : 328 বয়স : 38 লিঙ্গ : পুৰুষ	LQX3742210 ফটো উপলব্ধ
748 নাম : ৰবীন্দ্ৰ শ্বাহ পিতাৰ নাম : দেৱানন্দ শ্বাহ ঘৰ নং : 328 বয়স : 37 লিঙ্গ : পুৰুষ	LQX3740281 ফটো উপলব্ধ	749 নাম : সুনিতা শ্বাহ স্বামীৰ নাম : ধৰ্মেন্দ্ৰ শ্বাহ ঘৰ নং : 328 বয়স : 36 লিঙ্গ : মহিলা	LQX3740305 ফটো উপলব্ধ	750 নাম : নিলয় শ্বাহ স্বামীৰ নাম : ৰবীন্দ্ৰ শ্বাহ ঘৰ নং : 328 বয়স : 32 লিঙ্গ : মহিলা	LQX0068288 ফটো উপলব্ধ



751 নাম : প্রমোদ চাহ মাতৃৰ নাম: দেবানন্দ সাহ ঘৰ নং : ৩১৪ বয়স : 32 লিঙ্গ : পুৰুষ	LQX3742209 ফটো উপলব্ধ	752 নাম : চিকন্দৰ চাহ পিতাৰ নাম: উদয় চাহ ঘৰ নং : ৩১৪ বয়স : 30 লিঙ্গ : পুৰুষ	LQX0569939 ফটো উপলব্ধ	753 নাম : মইনা দেবী স্বামীৰ নাম: মুন্না চাহ ঘৰ নং : 314 বয়স : 30 লিঙ্গ : মহিলা	LQX0266411 ফটো উপলব্ধ
754 নাম : ববিতা গুপ্তা স্বামীৰ নাম: প্রমোদ চাহ ঘৰ নং : 314 বয়স : 29 লিঙ্গ : মহিলা	LQX7688492 ফটো উপলব্ধ	755 নাম : বাহুল চাহ পিতাৰ নাম: অনিল চাহ ঘৰ নং : ৩১৪ বয়স : 23 লিঙ্গ : পুৰুষ	LQX0569921 ফটো উপলব্ধ	756 নাম : বিনীত চাহ পিতাৰ নাম: ধৰ্মেন্দ্ৰ চাহ ঘৰ নং : 314 বয়স : 20 লিঙ্গ : পুৰুষ	QBH0143057 ফটো উপলব্ধ
757 নাম : ৰোসন চাহ পিতাৰ নাম: অনিল চাহ ঘৰ নং : 314 বয়স : 19 লিঙ্গ : পুৰুষ	QBH0166777 ফটো উপলব্ধ	758 নাম : ৰমাবতী শৰ্মা স্বামীৰ নাম: শংকৰ দয়াল শৰ্মা ঘৰ নং : ৩১৫ বয়স : 65 লিঙ্গ : মহিলা	LQX3740316 ফটো উপলব্ধ	759 নাম : সুৰেশ শৰ্মা পিতাৰ নাম: শংকৰ দয়াল শৰ্মা ঘৰ নং : ৩১৫ বয়স : 42 লিঙ্গ : পুৰুষ	LQX3740338 ফটো উপলব্ধ
760 নাম : সন্তোষ শৰ্মা পিতাৰ নাম: শঙ্কৰ দয়াল শৰ্মা ঘৰ নং : ৩১৫ বয়স : 41 লিঙ্গ : পুৰুষ	LQX3740327 ফটো উপলব্ধ	761 নাম : মমতা শৰ্মা স্বামীৰ নাম: সন্তোষ শৰ্মা ঘৰ নং : ৩১৫ বয়স : 34 লিঙ্গ : মহিলা	LQX3742378 ফটো উপলব্ধ	762 নাম : গোবিন্দা শৰ্মা পিতাৰ নাম: শঙ্কৰ দয়াল শৰ্মা ঘৰ নং : ৩১৫ বয়স : 33 লিঙ্গ : পুৰুষ	LQX1588698 ফটো উপলব্ধ
763 নাম : কিশোৰ ভগত পিতাৰ নাম: প্রভু ভগত ঘৰ নং : ৩১৫ বয়স : 31 লিঙ্গ : মহিলা	LQX1588745 ফটো উপলব্ধ	764 নাম : ৰঞ্জ শৰ্মা স্বামীৰ নাম: সুৰেশ শৰ্মা ঘৰ নং : ৩১৫ বয়স : 31 লিঙ্গ : মহিলা	LQX0451732 ফটো উপলব্ধ	765 নাম : চনম দেবী স্বামীৰ নাম: কিশোৰ ভগত ঘৰ নং : 315 বয়স : 26 লিঙ্গ : মহিলা	LQX1116094 ফটো উপলব্ধ
766 নাম : বিশাল শৰ্মা পিতাৰ নাম: অশোক শৰ্মা ঘৰ নং : 315 বয়স : 21 লিঙ্গ : পুৰুষ	LQX7693476 ফটো উপলব্ধ	767 নাম : বেউলা দেবী স্বামীৰ নাম: প্রভু ভগত ঘৰ নং : ৩১৫ বয়স : 53 লিঙ্গ : মহিলা	LQX3742152 ফটো উপলব্ধ	S 768 নাম : শান্তি দেবী স্বামীৰ নাম: ৰামচৰিট শৰ্মা ঘৰ নং : ৩১৫ বয়স : 53 লিঙ্গ : মহিলা	LQX3740361 ফটো উপলব্ধ
S 769 নাম : প্রদীপ শৰ্মা পিতাৰ নাম: ৰামচৰিট শৰ্মা ঘৰ নং : ৩১৫ বয়স : 28 লিঙ্গ : পুৰুষ	LQX0068486 ফটো উপলব্ধ	770 নাম : সুভাষ লোহাৰ পিতাৰ নাম: শালীগ্রাম লোহাৰ ঘৰ নং : ৩২২ বয়স : 50 লিঙ্গ : পুৰুষ	LQX3740383 ফটো উপলব্ধ	771 নাম : ৰাধিকা লোহাৰ স্বামীৰ নাম: সুভাষ লোহাৰ ঘৰ নং : ৩২২ বয়স : 38 লিঙ্গ : মহিলা	LQX3740394 ফটো উপলব্ধ
772 নাম : বিকি লোহাৰ মাতৃৰ নাম: ৰাধিকা ঘৰ নং : 322 বয়স : 25 লিঙ্গ : পুৰুষ	QBH0085241 ফটো উপলব্ধ	773 নাম : প্ৰিয়ঙ্কা বড়ো পিতাৰ নাম: মঙ্গল চন্দ্ৰ বড়ো ঘৰ নং : ৩২২ বয়স : 24 লিঙ্গ : মহিলা	LQX0453654 ফটো উপলব্ধ	774 নাম : প্ৰিন্স চন্দ্ৰ বড়ো পিতাৰ নাম: মঙ্গল চন্দ্ৰ বড়ো ঘৰ নং : 322 বয়স : 20 লিঙ্গ : পুৰুষ	QBH0002188 ফটো উপলব্ধ
775 নাম : ৰীনা বিশ্বকৰ্মা স্বামীৰ নাম: বিজয় বিশ্বকৰ্মা ঘৰ নং : ৩২৪ বয়স : 52 লিঙ্গ : মহিলা	LQX3740441 ফটো উপলব্ধ	776 নাম : শিল্পা পূৰী স্বামীৰ নাম: কেশব গিৰি ঘৰ নং : 324 বয়স : 24 লিঙ্গ : মহিলা	LQX7682057 ফটো উপলব্ধ	777 নাম : দিনেশ শৰ্মা পিতাৰ নাম: সুৰদ শৰ্মা ঘৰ নং : ৩২৫ বয়স : 64 লিঙ্গ : পুৰুষ	LQX3740452 ফটো উপলব্ধ
778 নাম : ৰাজকুমাৰী দেবী স্বামীৰ নাম: দিনেশ শৰ্মা ঘৰ নং : ৩২৫ বয়স : 60 লিঙ্গ : মহিলা	LQX3740463 ফটো উপলব্ধ	779 নাম : দিবনাৰায়ন শৰ্মা পিতাৰ নাম: দিনেশ শৰ্মা ঘৰ নং : ৩২৫ বয়স : 39 লিঙ্গ : পুৰুষ	LQX3740474 ফটো উপলব্ধ	780 নাম : সীমা শৰ্মা স্বামীৰ নাম: দিবনাৰায়ণ শৰ্মা ঘৰ নং : ৩২৫ বয়স : 33 লিঙ্গ : মহিলা	LQX3741842 ফটো উপলব্ধ



781 নাম : বিশাল শৰ্মা অন্যান্য: ৰাজ কুমাৰী দেবী ঘৰ নং : ৩২৫ বয়স : 21 লিঙ্গ : পুৰুষ	LQX7688930 ফটো উপলব্ধ	782 নাম : প্ৰবিন ডেকা পিতাৰ নাম: ফটিক ডেকা ঘৰ নং : ৩২৬ বয়স : 70 লিঙ্গ : পুৰুষ	LQX3740485 ফটো উপলব্ধ	783 নাম : পুতুলী ডেকা স্বামীৰ নাম: প্ৰবিন ডেকা ঘৰ নং : ৩২৬ বয়স : 65 লিঙ্গ : মহিলা	LQX3740496 ফটো উপলব্ধ
784 নাম : তৰণ ডেকা পিতাৰ নাম: প্ৰবিন ডেকা ঘৰ নং : ৩২৬ বয়স : 43 লিঙ্গ : পুৰুষ	LQX3740509 ফটো উপলব্ধ	785 নাম : পংকজ ডেকা পিতাৰ নাম: পবিত্ৰ ডেকা ঘৰ নং : ৩২৬ বয়স : 41 লিঙ্গ : পুৰুষ	LQX3740510 ফটো উপলব্ধ	786 নাম : গীতাজুলী হাজৰিকা স্বামীৰ নাম: তৰুন ডেকা ঘৰ নং : 326 বয়স : 21 লিঙ্গ : মহিলা	QBH0144998 ফটো উপলব্ধ
787 নাম : অনবলা ৰাভা ডেকা স্বামীৰ নাম: পংকজ ডেকা ঘৰ নং : ৩২৬ক বয়স : 33 লিঙ্গ : মহিলা	LQX0210096 ফটো উপলব্ধ	788 নাম : ৰবি গোৱালা পিতাৰ নাম: বিষ্ণু গোৱালা ঘৰ নং : ৩২৮ বয়স : 44 লিঙ্গ : পুৰুষ	LQX3740543 ফটো উপলব্ধ	789 নাম : টুটু গোৱালা স্বামীৰ নাম: ৰবি গোৱালা ঘৰ নং : ৩২৮ বয়স : 40 লিঙ্গ : মহিলা	LQX3740554 ফটো উপলব্ধ
790 নাম : মীনা লোহাৰ পিতাৰ নাম: বৃন্দেশ্বৰ লোহাৰ ঘৰ নং : ৩২৮খ বয়স : 70 লিঙ্গ : মহিলা	LQX3740598 ফটো উপলব্ধ	791 নাম : জেথু কুৰ্মী পিতাৰ নাম: দচাই কুৰ্মী ঘৰ নং : ৩২৮খ বয়স : 66 লিঙ্গ : পুৰুষ	LQX3740565 ফটো উপলব্ধ	792 নাম : জিতমণি কুৰ্মী স্বামীৰ নাম: জেথু কুৰ্মী ঘৰ নং : ৩২৮খ বয়স : 60 লিঙ্গ : মহিলা	LQX3740601 ফটো উপলব্ধ
793 নাম : বকুল ৰাভা পিতাৰ নাম: দিলীপ ৰাভা ঘৰ নং : ৩২৮ক বয়স : 38 লিঙ্গ : পুৰুষ	LQX3740576 ফটো উপলব্ধ	794 নাম : চুহাগী ৰাভা স্বামীৰ নাম: বকুল ৰাভা ঘৰ নং : ৩২৮ক বয়স : 35 লিঙ্গ : মহিলা	LQX3740587 ফটো উপলব্ধ	795 নাম : চন্দন বিশ্বাস পিতাৰ নাম: গোপাল বিশ্বাস ঘৰ নং : ৩২৯ বয়স : 61 লিঙ্গ : পুৰুষ	LQX3740612 ফটো উপলব্ধ
796 নাম : মঞ্জু বিশ্বাস স্বামীৰ নাম: চন্দন বিশ্বাস ঘৰ নং : ৩২৯ বয়স : 60 লিঙ্গ : মহিলা	LQX3740623 ফটো উপলব্ধ	797 নাম : ডলি বিশ্বাস পিতাৰ নাম: চন্দন বিশ্বাস ঘৰ নং : ৩২৯ বয়স : 23 লিঙ্গ : মহিলা	LQX0490284 ফটো উপলব্ধ	798 নাম : জয়া বিশ্বাস পিতাৰ নাম: চন্দন বিশ্বাস ঘৰ নং : 329 বয়স : 21 লিঙ্গ : মহিলা	LQX7673791 ফটো উপলব্ধ
799 নাম : ডিম্বো গোৱালা পিতাৰ নাম: চুকলাল গোৱালা ঘৰ নং : ৩৩০ বয়স : 60 লিঙ্গ : পুৰুষ	LQX3740634 ফটো উপলব্ধ	800 নাম : দীপ গোৱালা পিতাৰ নাম: ডিম্বু গোৱালা ঘৰ নং : ৩৩০ বয়স : 24 লিঙ্গ : পুৰুষ	LQX0452078 ফটো উপলব্ধ	801 নাম : বুল কুৰ্মী পিতাৰ নাম: কিনো কুৰ্মী ঘৰ নং : ৩৩১ বয়স : 55 লিঙ্গ : পুৰুষ	LQX3740667 ফটো উপলব্ধ
802 নাম : নিৰ্মলা কুৰ্মী স্বামীৰ নাম: বুল কুৰ্মী ঘৰ নং : ৩৩১ বয়স : 52 লিঙ্গ : মহিলা	LQX3740678 ফটো উপলব্ধ	803 নাম : ৰমেশ কুৰ্মী পিতাৰ নাম: কিনো কুৰ্মী ঘৰ নং : ৩৩১ বয়স : 50 লিঙ্গ : পুৰুষ	LQX3740689 ফটো উপলব্ধ	804 নাম : সগন্তি কুৰ্মী স্বামীৰ নাম: লীচা কুৰ্মী ঘৰ নং : ৩৩১ বয়স : 40 লিঙ্গ : মহিলা	LQX3740703 ফটো উপলব্ধ
805 নাম : ৰুমা কুৰ্মী স্বামীৰ নাম: ৰমেশ কুৰ্মী ঘৰ নং : ৩৩১ বয়স : 38 লিঙ্গ : মহিলা	LQX3740714 ফটো উপলব্ধ	806 নাম : নিতুল কুৰ্মী পিতাৰ নাম: ৰমেশ কুৰ্মী ঘৰ নং : 331 বয়স : 26 লিঙ্গ : পুৰুষ	QBH0130047 ফটো উপলব্ধ	807 নাম : সাবিত্ৰী কুৰ্মী স্বামীৰ নাম: নিতুল কুৰ্মী ঘৰ নং : 331 বয়স : 21 লিঙ্গ : মহিলা	QBH0143768 ফটো উপলব্ধ
808 নাম : জনোবী কুৰ্মী পিতাৰ নাম: লীচা কুৰ্মী ঘৰ নং : 331 বয়স : 20 লিঙ্গ : মহিলা	QBH0035600 ফটো উপলব্ধ	809 নাম : নেহা কুৰ্মী পিতাৰ নাম: ৰমেশ কুৰ্মী ঘৰ নং : 331 বয়স : 20 লিঙ্গ : মহিলা	QBH0036491 ফটো উপলব্ধ	810 নাম : লাল গোৱালা পিতাৰ নাম: শুকলাল গোৱালা ঘৰ নং : ৩৩২ বয়স : 55 লিঙ্গ : পুৰুষ	LQX3740725 ফটো উপলব্ধ



811 নাম : গোপাল গোৱালা পিতাৰ নাম: লাল গোৱালা ঘৰ নং : ৩৩২ বয়স : 29 লিঙ্গ : মহিলা	LQX0200543 ফটো উপলব্ধ	812 নাম : বিমল গোৱালা পিতাৰ নাম: লাল গোৱালা ঘৰ নং : ৩৩২ বয়স : 25 লিঙ্গ : পুৰুষ	LQX0527374 ফটো উপলব্ধ	813 নাম : ৰেখা গোৱালা স্বামীৰ নাম: বিমল গোৱালা ঘৰ নং : ৩৩২ বয়স : 22 লিঙ্গ : মহিলা	LQX0573949 ফটো উপলব্ধ
814 নাম : দিনেশ ডেকা পিতাৰ নাম: খণ্ডীধৰ ডেকা ঘৰ নং : ৩৩৩ বয়স : 50 লিঙ্গ : পুৰুষ	LQX3740747 ফটো উপলব্ধ	815 নাম : দীপা মণি ডেকা স্বামীৰ নাম: দিনেশ ডেকা ঘৰ নং : ৩৩৩ বয়স : 45 লিঙ্গ : মহিলা	LQX3740758 ফটো উপলব্ধ	816 নাম : নোজোৰ বড়ো পিতাৰ নাম: বিবিৰাম বড়ো ঘৰ নং : ৩৩৩ বয়স : 25 লিঙ্গ : পুৰুষ	LQX0453688 ফটো উপলব্ধ
817 নাম : বিংকু ডেকা পিতাৰ নাম: দীনেশ ডেকা ঘৰ নং : ৩৩৩ বয়স : 25 লিঙ্গ : পুৰুষ	LQX7666225 ফটো উপলব্ধ	818 নাম : জিণ্টু ডেকা পিতাৰ নাম: দীনেশ ডেকা ঘৰ নং : ৩৩৩ বয়স : 25 লিঙ্গ : পুৰুষ	LQX7666381 ফটো উপলব্ধ	819 নাম : দুৰ্গা ভূমিজ পিতাৰ নাম: মাকী ভূমিজ ঘৰ নং : ৩৩৪ বয়স : 41 লিঙ্গ : পুৰুষ	LQX3740781 ফটো উপলব্ধ
820 নাম : নৰেশ কৰ্মকাৰ পিতাৰ নাম: মঙ্গল কৰ্মকাৰ ঘৰ নং : ৩৩৫ বয়স : 48 লিঙ্গ : পুৰুষ	LQX3740827 ফটো উপলব্ধ	821 নাম : মাধবী কৰ্মকাৰ স্বামীৰ নাম: নৰেশ কৰ্মকাৰ ঘৰ নং : ৩৩৫ বয়স : 46 লিঙ্গ : মহিলা	LQX3740838 ফটো উপলব্ধ	822 নাম : লক্ষী কৰ্মকাৰ পিতাৰ নাম: মংগল কৰ্মকাৰ ঘৰ নং : ৩৩৫ বয়স : 40 লিঙ্গ : পুৰুষ	LQX3740849 ফটো উপলব্ধ
823 নাম : গুন কৰ্মকাৰ পিতাৰ নাম: নৰেশ কৰ্মকাৰ ঘৰ নং : ৩৩৫ বয়স : 26 লিঙ্গ : পুৰুষ	LQX0534859 ফটো উপলব্ধ	824 নাম : আকাশ কৰ্মকাৰ পিতাৰ নাম: নৰেশ কৰ্মকাৰ ঘৰ নং : 335 বয়স : 21 লিঙ্গ : পুৰুষ	QBH0127639 ফটো উপলব্ধ	825 নাম : গোলোক ডেকা পিতাৰ নাম: মনিৰাম ডেকা ঘৰ নং : ৩৩৬ বয়স : 55 লিঙ্গ : পুৰুষ	LQX3740850 ফটো উপলব্ধ
826 নাম : সুমিত্ৰা ডেকা স্বামীৰ নাম: গোলোক ডেকা ঘৰ নং : ৩৩৬ বয়স : 43 লিঙ্গ : মহিলা	LQX3740861 ফটো উপলব্ধ	827 নাম : গীতিকা ডেকা পিতাৰ নাম: গোলোক ডেকা ঘৰ নং : 336 বয়স : 21 লিঙ্গ : মহিলা	QBH0139881 ফটো উপলব্ধ	828 নাম : লক্ষী ভূমিজ স্বামীৰ নাম: সূৰ্য্য ভূমিজ ঘৰ নং : ৩৪০ বয়স : 60 লিঙ্গ : মহিলা	LQX3740907 ফটো উপলব্ধ
829 নাম : গকল ভূমিজ পিতাৰ নাম: উৰচা ভূমিজ ঘৰ নং : ৩৪০ বয়স : 55 লিঙ্গ : পুৰুষ	LQX3740918 ফটো উপলব্ধ	830 নাম : সুনন্দ বৈশ্য পিতাৰ নাম: চানা বৈশ্য ঘৰ নং : ৩৪২ বয়স : 62 লিঙ্গ : পুৰুষ	LQX3740929 ফটো উপলব্ধ	831 নাম : উষা বৈশ্য স্বামীৰ নাম: সুনন্দ বৈশ্য ঘৰ নং : ৩৪২ বয়স : 58 লিঙ্গ : মহিলা	LQX3740930 ফটো উপলব্ধ
S 832 নাম : বিজয় বৈশ্য পিতাৰ নাম: সুনন্দ বৈশ্য ঘৰ নং : ৩৪২ বয়স : ৪৭ লিঙ্গ : পুৰুষ	LQX3742367 ফটো উপলব্ধ	833 নাম : হিনা বৰো পিতাৰ নাম: মানিক বৰো ঘৰ নং : 342 ক বয়স : 20 লিঙ্গ : মহিলা	QBH0145110 ফটো উপলব্ধ	834 নাম : মাণিক বড়ো পিতাৰ নাম: কটৌৰাম বড়ো ঘৰ নং : ৩৪২ক বয়স : 44 লিঙ্গ : পুৰুষ	LQX3740941 ফটো উপলব্ধ
835 নাম : সুনিতা বড়ো স্বামীৰ নাম: মাণিক বড়ো ঘৰ নং : ৩৪২ক বয়স : 40 লিঙ্গ : মহিলা	LQX3740952 ফটো উপলব্ধ	836 নাম : নাৰায়ন চৰকাৰ পিতাৰ নাম: সুধন্বা চৰকাৰ ঘৰ নং : ৩৪৩ বয়স : 68 লিঙ্গ : পুৰুষ	LQX3740963 ফটো উপলব্ধ	837 নাম : সাৰতী চৰকাৰ স্বামীৰ নাম: নাৰায়ন চৰকাৰ ঘৰ নং : ৩৪৩ বয়স : 65 লিঙ্গ : মহিলা	LQX3740974 ফটো উপলব্ধ
838 নাম : নিত্যানন্দ চৰকাৰ পিতাৰ নাম: নাৰায়ন চৰকাৰ ঘৰ নং : ৩৪৩ বয়স : 44 লিঙ্গ : পুৰুষ	LQX3740985 ফটো উপলব্ধ	839 নাম : দীপজ্যোতি চৰকাৰ পিতাৰ নাম: নাৰায়ন চৰকাৰ ঘৰ নং : ৩৪৩ বয়স : 29 লিঙ্গ : পুৰুষ	LQX0212985 ফটো উপলব্ধ	840 নাম : সুচিত্ৰা মণ্ডল স্বামীৰ নাম: নিত্যানন্দ চৰকাৰ ঘৰ নং : 343 বয়স : 21 লিঙ্গ : মহিলা	QBH0039313 ফটো উপলব্ধ



841 নাম : কুলী ৰাভা স্বামীৰ নাম : খান্দা ৰাভা ঘৰ নং : ৩৪৪ বয়স : 58 লিঙ্গ : মহিলা	LQX3741002 ফটো উপলব্ধ	842 নাম : সংগীতা গোৱালা ৰাভা স্বামীৰ নাম : কৰেন ৰাভা ঘৰ নং : ৩৪৪ বয়স : 31 লিঙ্গ : মহিলা	LQX0213058 ফটো উপলব্ধ	843 নাম : কৰেন ৰাভা পিতাৰ নাম : খান্দা ৰাভা ঘৰ নং : ৩৪৪ বয়স : 31 লিঙ্গ : পুৰুষ	LQX3742243 ফটো উপলব্ধ
844 নাম : পবিত্ৰ ৰাভা পিতাৰ নাম : খন্দ ৰাভা ঘৰ নং : 344 বয়স : 21 লিঙ্গ : পুৰুষ	QBH0030627 ফটো উপলব্ধ	845 নাম : জয়ন্তী ৰাভা পিতাৰ নাম : ৰাখেব ৰাভা ঘৰ নং : ৩৪৫ বয়স : 48 লিঙ্গ : মহিলা	LQX3741024 ফটো উপলব্ধ	846 নাম : যাদব ৰাভা পিতাৰ নাম : ৰাখেব ৰাভা ঘৰ নং : ৩৪৫ বয়স : 42 লিঙ্গ : পুৰুষ	LQX3741013 ফটো উপলব্ধ
847 নাম : সবিতা ৰাভা স্বামীৰ নাম : জাদৱ ৰাভা ঘৰ নং : ৩৪৫ বয়স : 38 লিঙ্গ : মহিলা	LQX3741035 ফটো উপলব্ধ	848 নাম : শিৱ ৰাভা অন্যান্য : ৰাখেব ৰাভা ঘৰ নং : ৩৪৫ক বয়স : 39 লিঙ্গ : পুৰুষ	LQX0213116 ফটো উপলব্ধ	849 নাম : লতিকা ৰাভা অন্যান্য : যাদব ৰাভা ঘৰ নং : ৩৪৫ক বয়স : 29 লিঙ্গ : মহিলা	LQX0213207 ফটো উপলব্ধ
850 নাম : পাপু বড়ো মাতৃৰ নাম : জয়ন্তী ৰডো ৰাভা ঘৰ নং : ৩৪৫ক বয়স : 28 লিঙ্গ : পুৰুষ	LQX0213249 ফটো উপলব্ধ	851 নাম : পুতুলী ৰাভা স্বামীৰ নাম : নগেন ৰাভা ঘৰ নং : ৩৪৬ বয়স : 68 লিঙ্গ : মহিলা	LQX3741046 ফটো উপলব্ধ	852 নাম : কুঞ্জলতা ৰাভা পিতাৰ নাম : নগেন ৰাভা ঘৰ নং : ৩৪৬ বয়স : 38 লিঙ্গ : মহিলা	LQX3741057 ফটো উপলব্ধ
853 নাম : হৰেকৃষ্ণ ৰাভা পিতাৰ নাম : নগেন ৰাভা ঘৰ নং : ৩৪৬ বয়স : 37 লিঙ্গ : পুৰুষ	LQX3741068 ফটো উপলব্ধ	854 নাম : ভবেন ৰাভা পিতাৰ নাম : বগা ৰাভা ঘৰ নং : ৩৪৭ বয়স : 55 লিঙ্গ : পুৰুষ	LQX3741079 ফটো উপলব্ধ	855 নাম : প্ৰণীতা ৰাভা স্বামীৰ নাম : ভবেন ৰাভা ঘৰ নং : ৩৪৭ বয়স : 45 লিঙ্গ : মহিলা	LQX3741080 ফটো উপলব্ধ
856 নাম : বিকাশ ৰাভা পিতাৰ নাম : ভবেন ৰাভা ঘৰ নং : ৩৪৭ বয়স : 28 লিঙ্গ : পুৰুষ	LQX7684376 ফটো উপলব্ধ	857 নাম : প্ৰিয়ঙ্কা ৰাভা পিতাৰ নাম : ভবেন ৰাভা ঘৰ নং : ৩৪৭ বয়স : 22 লিঙ্গ : মহিলা	LQX7684608 ফটো উপলব্ধ	S 858 নাম : ফায়েজদ্দিন আহমেদ পিতাৰ নাম : পোবান আলি ঘৰ নং : ৩৪৮ বয়স : ৪৫ লিঙ্গ : পুৰুষ	LQX3741091 ফটো উপলব্ধ
859 নাম : আৰবজান বেগম স্বামীৰ নাম : ফৈজুদ্দিন আহমেদ ঘৰ নং : ৩৪৮ বয়স : 77 লিঙ্গ : মহিলা	LQX3741104 ফটো উপলব্ধ	860 নাম : মঃ ফিৰোজ আহমেদ পিতাৰ নাম : ফায়েজদ্দিন আহমেদ ঘৰ নং : ৩৪৮ বয়স : 56 লিঙ্গ : পুৰুষ	LQX3741115 ফটো উপলব্ধ	861 নাম : ফাৰুক আহমেদ পিতাৰ নাম : ফৈজুদ্দিন আহমেদ ঘৰ নং : ৩৪৮ বয়স : 54 লিঙ্গ : পুৰুষ	LQX3741126 ফটো উপলব্ধ
862 নাম : জেলিমা বেগম স্বামীৰ নাম : মঃ ফাৰুক আহমেদ ঘৰ নং : ৩৪৮ বয়স : 36 লিঙ্গ : মহিলা	LQX3742356 ফটো উপলব্ধ	863 নাম : ৰাজু কুমাৰ পিতাৰ নাম : উপেন কুমাৰ ঘৰ নং : ৩৪৮ বয়স : 24 লিঙ্গ : পুৰুষ	LQX0477349 ফটো উপলব্ধ	864 নাম : জতিকা কুমাৰ পিতাৰ নাম : উপেন কুমাৰ ঘৰ নং : ৩৪৮ক বয়স : 30 লিঙ্গ : মহিলা	LQX0200675 ফটো উপলব্ধ
865 নাম : উপেন কুমাৰ অন্যান্য : পানেশ্বৰ কুমাৰ ঘৰ নং : ৩৪৮ক বয়স : 55 লিঙ্গ : পুৰুষ	LQX3742323 ফটো উপলব্ধ	866 নাম : বিয়লা কুমাৰ অন্যান্য : উপেন কুমাৰ ঘৰ নং : ৩৪৮ক বয়স : 47 লিঙ্গ : মহিলা	LQX3742312 ফটো উপলব্ধ	867 নাম : ভনীতা কুমাৰ পিতাৰ নাম : উপেন কুমাৰ ঘৰ নং : ৩৪৮ক বয়স : 32 লিঙ্গ : মহিলা	LQX1588494 ফটো উপলব্ধ
868 নাম : নাজিমুদ্দিন আহমেদ পিতাৰ নাম : পোবান আহমেদ ঘৰ নং : ৩৪৯ বয়স : 68 লিঙ্গ : পুৰুষ	LQX3741148 ফটো উপলব্ধ	S 869 নাম : আফটাৰা বেগম স্বামীৰ নাম : নাজিমুদ্দিন আহমেদ ঘৰ নং : ৩৪৯ বয়স : 60 লিঙ্গ : মহিলা	LQX3741159 ফটো উপলব্ধ	870 নাম : আজিজুৰ ৰহমান পিতাৰ নাম : পোবান আলি ঘৰ নং : ৩৪৯ বয়স : 55 লিঙ্গ : পুৰুষ	LQX3741193 ফটো উপলব্ধ



871 নাম : সাইনাৰা বেগম স্বামীৰ নাম: মঃ আজিজুল আহমেদ ঘৰ নং : ৩৪৯ বয়স : 48 লিঙ্গ : মহিলা	LQX3741875 ফটো উপলব্ধ	872 নাম : বাটুল আহমেদ পিতাৰ নাম: পোবান আহমেদ ঘৰ নং : ৩৪৯ বয়স : 45 লিঙ্গ : পুৰুষ	LQX3741206 ফটো উপলব্ধ	873 নাম : ফিৰোজা বেগম স্বামীৰ নাম: মঃ বাতুল আহমেদ ঘৰ নং : ৩৪৯ বয়স : 35 লিঙ্গ : মহিলা	LQX3742107 ফটো উপলব্ধ
874 নাম : পাৰভেজ নাজিম পিতাৰ নাম: নাজিমুদ্দিন আহমেদ ঘৰ নং : 349 বয়স : 19 লিঙ্গ : পুৰুষ	QBH0114454 ফটো উপলব্ধ	875 নাম : নিৰুপমা ডেকা স্বামীৰ নাম: পবিত্ৰ ডেকা ঘৰ নং : ৩৪৯ ক বয়স : 39 লিঙ্গ : মহিলা	LQX0320697 ফটো উপলব্ধ	876 নাম : নিবনীতা ডেকা স্বামীৰ নাম: প্ৰাঞ্জল ডেকা ঘৰ নং : ৩৪৯ ক বয়স : 32 লিঙ্গ : মহিলা	LQX0320903 ফটো উপলব্ধ
877 নাম : সাধিৰাম ডেকা পিতাৰ নাম: ভৰীৰাম ডেকা ঘৰ নং : ৩৪৯ক বয়স : 78 লিঙ্গ : পুৰুষ	LQX3741217 ফটো উপলব্ধ	878 নাম : প্ৰাঞ্জল ডেকা পিতাৰ নাম: সাধিৰাম ডেকা ঘৰ নং : ৩৪৯ক বয়স : 34 লিঙ্গ : পুৰুষ	LQX3741706 ফটো উপলব্ধ	879 নাম : নীলেশ্বৰী ডেকা স্বামীৰ নাম: সাধিৰাম ডেকা ঘৰ নং : ৩৪৯ক বয়স : 70 লিঙ্গ : মহিলা	LQX3741228 ফটো উপলব্ধ
880 নাম : পবিত্ৰ ডেকা পিতাৰ নাম: সাধিৰাম ডেকা ঘৰ নং : ৩৪৯ক বয়স : 47 লিঙ্গ : পুৰুষ	LQX3741239 ফটো উপলব্ধ	881 নাম : প্ৰনৱ ডেকা পিতাৰ নাম: সাধিৰাম ডেকা ঘৰ নং : ৩৪৯ক বয়স : 44 লিঙ্গ : পুৰুষ	LQX3741240 ফটো উপলব্ধ	882 নাম : মণি ডেকা স্বামীৰ নাম: প্ৰণৱ ডেকা ঘৰ নং : ৩৪৯ক বয়স : 34 লিঙ্গ : মহিলা	LQX1588632 ফটো উপলব্ধ
883 নাম : লক্ষী দেৱী স্বামীৰ নাম: মদন শৰ্মা ঘৰ নং : ৩৫২ বয়স : 82 লিঙ্গ : মহিলা	LQX3741284 ফটো উপলব্ধ	884 নাম : নন্দ কুমাৰ শৰ্মা পিতাৰ নাম: মদন শৰ্মা ঘৰ নং : ৩৫২ বয়স : 68 লিঙ্গ : পুৰুষ	LQX3741295 ফটো উপলব্ধ	885 নাম : মঞ্জু দেৱী স্বামীৰ নাম: নন্দ কুমাৰ শৰ্মা ঘৰ নং : ৩৫২ বয়স : 59 লিঙ্গ : মহিলা	LQX3741308 ফটো উপলব্ধ
886 নাম : দিনদয়াল শৰ্মা পিতাৰ নাম: মদন মোহন শৰ্মা ঘৰ নং : ৩৫২ বয়স : 48 লিঙ্গ : পুৰুষ	LQX3741319 ফটো উপলব্ধ	887 নাম : অমৰ শৰ্মা পিতাৰ নাম: মদন শৰ্মা ঘৰ নং : ৩৫২ বয়স : 44 লিঙ্গ : পুৰুষ	LQX3741331 ফটো উপলব্ধ	888 নাম : অৰ্জুন শৰ্মা পিতাৰ নাম: মদন শৰ্মা ঘৰ নং : ৩৫২ বয়স : 44 লিঙ্গ : পুৰুষ	LQX3741353 ফটো উপলব্ধ
889 নাম : পিংকী দেৱী স্বামীৰ নাম: দিনদয়াল শৰ্মা ঘৰ নং : ৩৫২ বয়স : 42 লিঙ্গ : মহিলা	LQX3741320 ফটো উপলব্ধ	890 নাম : সীমা বাৰহুই স্বামীৰ নাম: অৰ্জুন শৰ্মা ঘৰ নং : ৩৫২ বয়স : 40 লিঙ্গ : মহিলা	LQX0214056 ফটো উপলব্ধ	891 নাম : মধু দেৱী স্বামীৰ নাম: অমৰ শৰ্মা ঘৰ নং : ৩৫২ বয়স : 38 লিঙ্গ : মহিলা	LQX3741375 ফটো উপলব্ধ
892 নাম : কিশোৰ শৰ্মা পিতাৰ নাম: নন্দকুমাৰ শৰ্মা ঘৰ নং : ৩৫২ বয়স : 33 লিঙ্গ : পুৰুষ	LQX0073296 ফটো উপলব্ধ	893 নাম : সুনীল ঠাকুৰ পিতাৰ নাম: জিতেন ঠাকুৰ ঘৰ নং : ৩৫৮ বয়স : 45 লিঙ্গ : পুৰুষ	LQX3741411 ফটো উপলব্ধ	894 নাম : মায়া শৰ্মা ঠাকুৰ স্বামীৰ নাম: সুনীল ঠাকুৰ ঘৰ নং : ৩৫৮ বয়স : 31 লিঙ্গ : মহিলা	LQX0197111 ফটো উপলব্ধ
895 নাম : শচীন্দ্র নাথ স্বৰ্গীয়াৰী পিতাৰ নাম: হৰেন্দ্ৰ স্বৰ্গীয়াৰী ঘৰ নং : ৩৫৯ বয়স : 72 লিঙ্গ : পুৰুষ	LQX3741422 ফটো উপলব্ধ	896 নাম : জুন বড়ো স্বামীৰ নাম: শচীন্দ্র নাথ স্বৰ্গীয়াৰী ঘৰ নং : ৩৫৯ বয়স : 63 লিঙ্গ : মহিলা	LQX3741433 ফটো উপলব্ধ	897 নাম : গীতিমা স্বৰ্গীয়াৰী পিতাৰ নাম: শচীন্দ্র নাথ স্বৰ্গীয়াৰী ঘৰ নং : ৩৫৯ বয়স : 40 লিঙ্গ : মহিলা	LQX3741444 ফটো উপলব্ধ
898 নাম : ইন্দ্ৰজিত স্বৰ্গীয়াৰী পিতাৰ নাম: শচীন্দ্র নাথ স্বৰ্গীয়াৰী ঘৰ নং : ৩৫৯ বয়স : 38 লিঙ্গ : পুৰুষ	LQX3741502 ফটো উপলব্ধ	899 নাম : কাকুলী স্বৰ্গীয়াৰী পিতাৰ নাম: শচীন্দ্র নাথ স্বৰ্গীয়াৰী ঘৰ নং : 359 বয়স : 20 লিঙ্গ : মহিলা	QBH0148197 ফটো উপলব্ধ	900 নাম : কবিতা দৈমাৰী স্বামীৰ নাম: চবিন স্বৰ্গীয়াৰী ঘৰ নং : ৩৫৯ক বয়স : 34 লিঙ্গ : মহিলা	LQX0073619 ফটো উপলব্ধ



<p>S 901 LQX3741488</p> <p>নাম : ডিম্বেশ্বৰ কলিতা পিতাৰ নাম: দুৰ্গাৰাম কলিতা ঘৰ নং : ৩৫৯ক বয়স : 62 লিঙ্গ : পুৰুষ</p> <p>ফটো উপলব্ধ</p>	<p>902 LQX3741513</p> <p>নাম : দেৱীপ্ৰিয়া স্বৰ্গীয়াৰী স্বামীৰ নাম: গজেন্দ্ৰ নাথ স্বৰ্গীয়াৰী ঘৰ নং : ৩৫৯ক বয়স : 80 লিঙ্গ : মহিলা</p> <p>ফটো উপলব্ধ</p>	<p>903 LQX3741535</p> <p>নাম : দেবজানি কলিতা স্বামীৰ নাম: ডিম্বেশ্বৰ কলিতা ঘৰ নং : ৩৫৯খ বয়স : 55 লিঙ্গ : মহিলা</p> <p>ফটো উপলব্ধ</p>
<p>904 LQX3741524</p> <p>নাম : চবিন শ্বৰ্গীয়াৰী পিতাৰ নাম: গজেন্দ্ৰ নাথ শ্বৰ্গীয়াৰী ঘৰ নং : ৩৫৯ক বয়স : 47 লিঙ্গ : পুৰুষ</p> <p>ফটো উপলব্ধ</p>	<p>905 LQX3741579</p> <p>নাম : শালমী হৰ স্বামীৰ নাম: আন্দ্ৰিয়াছ হৰং ঘৰ নং : ৩৬১ বয়স : 52 লিঙ্গ : মহিলা</p> <p>ফটো উপলব্ধ</p>	<p>906 QBH0118745</p> <p>নাম : আশীষ হৰঃ পিতাৰ নাম: আন্দ্ৰিয়াছ হৰঃ ঘৰ নং : 361 বয়স : 29 লিঙ্গ : পুৰুষ</p> <p>ফটো উপলব্ধ</p>
<p>907 QBH0118752</p> <p>নাম : মাৰিয়াম দ্বাহাংগা স্বামীৰ নাম: আশীষ হৰঃ ঘৰ নং : 361 বয়স : 29 লিঙ্গ : মহিলা</p> <p>ফটো উপলব্ধ</p>	<p>908 LQX3741591</p> <p>নাম : গান্ধী মণ্ডল পিতাৰ নাম: ৰামচৰন মণ্ডল ঘৰ নং : ৩৬১ক বয়স : 55 লিঙ্গ : পুৰুষ</p> <p>ফটো উপলব্ধ</p>	<p># 909 LQX3741580</p> <p>নাম : শুকুৰমণি মণ্ডল স্বামীৰ নাম: গান্ধী মণ্ডল ঘৰ নং : 361 ক বয়স : 43 লিঙ্গ : মহিলা</p> <p>ফটো উপলব্ধ</p>
<p>910 LQX3741660</p> <p>নাম : গোপীলাল বড়ো পিতাৰ নাম: চন্দ্ৰৰাম বড়ো ঘৰ নং : ৩৮৪ক বয়স : 47 লিঙ্গ : পুৰুষ</p> <p>ফটো উপলব্ধ</p>	<p>911 LQX3741671</p> <p>নাম : গংগা দেৱী স্বামীৰ নাম: উমেশ গিৰি ঘৰ নং : ৩৮৮ বয়স : 41 লিঙ্গ : মহিলা</p> <p>ফটো উপলব্ধ</p>	<p>912 LQX0555425</p> <p>নাম : ভোবোজীত বসুমতাৰী পিতাৰ নাম: অজয় বসুমতাৰী ঘৰ নং : ৪০২ বয়স : 27 লিঙ্গ : পুৰুষ</p> <p>ফটো উপলব্ধ</p>
<p>913 LQX0569855</p> <p>নাম : অজয় ভূমিজ পিতাৰ নাম: গকুল ভূমিজ ঘৰ নং : ৪০৪ বয়স : 26 লিঙ্গ : পুৰুষ</p> <p>ফটো উপলব্ধ</p>	<p>914 LQX3741717</p> <p>নাম : ৰূপেশ্বৰী বাগ্গাৰী স্বামীৰ নাম: প্ৰসন্ন বাগ্গাৰী ঘৰ নং : ৪২৭ বয়স : 59 লিঙ্গ : মহিলা</p> <p>ফটো উপলব্ধ</p>	<p>915 LQX3741955</p> <p>নাম : ইমানৱেল বাগ্গাৰী মাতৃৰ নাম: ৰূপেশ্বৰী বাগ্গাৰী ঘৰ নং : ৪২৭ বয়স : 32 লিঙ্গ : পুৰুষ</p> <p>ফটো উপলব্ধ</p>
<p>916 LQX0191411</p> <p>নাম : অঞ্জলী মহেলা স্বামীৰ নাম: লৱ মহেলা ঘৰ নং : ৪২৭খ বয়স : 30 লিঙ্গ : মহিলা</p> <p>ফটো উপলব্ধ</p>	<p>917 QBH0097568</p> <p>নাম : মনালিছা বৈশ্য পিতাৰ নাম: তপেশ্বৰ বৈশ্য ঘৰ নং : 439 বয়স : 23 লিঙ্গ : মহিলা</p> <p>ফটো উপলব্ধ</p>	<p>918 LQX0448357</p> <p>নাম : ৰমেন বড়ো পিতাৰ নাম: ৰবিৰাম বড়ো ঘৰ নং : ৬৮৬ বয়স : 27 লিঙ্গ : পুৰুষ</p> <p>ফটো উপলব্ধ</p>



919	1	QBH0175950	ফটো উপলব্ধ	920	1	LQZ0017524	ফটো উপলব্ধ	921	1	QBH0182121	ফটো উপলব্ধ
নাম : সাগৰিকা বড়ো পিতাৰ নাম: গোপাল বড়ো ঘৰ নং : 274 বয়স : 18 লিঙ্গ : মহিলা				নাম : পিংকী মেধি পিতাৰ নাম: বিশ্বনাথ মেধি ঘৰ নং : 208 বয়স : 32 লিঙ্গ : মহিলা				নাম : কংকন গৌড় পিতাৰ নাম: হৰেশ্বৰ গৌড় ঘৰ নং : 194 বয়স : 18 লিঙ্গ : পুৰুষ			
922	1	QBH0182071	ফটো উপলব্ধ	923	1	QBH0182048	ফটো উপলব্ধ	924	1	QBH0182022	ফটো উপলব্ধ
নাম : ফৰদীন আহমেদ পিতাৰ নাম: বাতুল আহমেদ ঘৰ নং : 349 বয়স : 18 লিঙ্গ : পুৰুষ				নাম : গনেন্দ্ৰ বড়ো পিতাৰ নাম: বুলু বড়ো ঘৰ নং : 219 বয়স : 19 লিঙ্গ : পুৰুষ				নাম : দেবগন গোৱালা পিতাৰ নাম: চাচা লাল গোৱালা ঘৰ নং : 184 বয়স : 19 লিঙ্গ : পুৰুষ			
925	1	QBH0186726	ফটো উপলব্ধ	926	1	QBH0186833	ফটো উপলব্ধ	927	1	QBH0186841	ফটো উপলব্ধ
নাম : চোৰ্মেশ্বৰ বড়ো পিতাৰ নাম: মনেশ বড়ো ঘৰ নং : 224 বয়স : 19 লিঙ্গ : পুৰুষ				নাম : থানেশ্বৰ বসুমতাৰী পিতাৰ নাম: বাকেশ বসুমতাৰী ঘৰ নং : 272 বয়স : 19 লিঙ্গ : পুৰুষ				নাম : দ্বিমতী বসুমতাৰী মাতৃৰ নাম: বাসন্তী বসুমতাৰী ঘৰ নং : 306 ক বয়স : 19 লিঙ্গ : মহিলা			
928	1	QBH0186890	ফটো উপলব্ধ	929	1	QBH0189373	ফটো উপলব্ধ	930	1	QBH0189514	ফটো উপলব্ধ
নাম : দেৱজিৎ বড়ো পিতাৰ নাম: ৰঞ্জিত বড়ো ঘৰ নং : 253 বয়স : 19 লিঙ্গ : পুৰুষ				নাম : সঞ্জয় বড়ো পিতাৰ নাম: প্ৰদীপ বড়ো ঘৰ নং : 229 বয়স : 18 লিঙ্গ : পুৰুষ				নাম : জয়া গোৱালা পিতাৰ নাম: মেকু গোৱালা ঘৰ নং : 167 বয়স : 18 লিঙ্গ : মহিলা			
931	1	QBH0189530	ফটো উপলব্ধ	932	1	QBH0189563	ফটো উপলব্ধ	933	1	QBH0189589	ফটো উপলব্ধ
নাম : বাতুল বড়ো পিতাৰ নাম: অতুল বড়ো ঘৰ নং : 273 বয়স : 18 লিঙ্গ : পুৰুষ				নাম : বাহুল যোগী পিতাৰ নাম: কাদু যোগী ঘৰ নং : 163 বয়স : 19 লিঙ্গ : পুৰুষ				নাম : বিশাল কৰ্মকাৰ পিতাৰ নাম: লম্বো কৰ্মকাৰ ঘৰ নং : 168 বয়স : 22 লিঙ্গ : পুৰুষ			
934	1	QBH0189597	ফটো উপলব্ধ	935	1	QBH0189613	ফটো উপলব্ধ	936	1	QBH0189712	ফটো উপলব্ধ
নাম : অঞ্জলী শ্বাহ পিতাৰ নাম: ৰাজা শ্বাহ ঘৰ নং : 297 বয়স : 22 লিঙ্গ : মহিলা				নাম : সজিত সিং গৌড় পিতাৰ নাম: জয়পাল গৌড় ঘৰ নং : 213 বয়স : 22 লিঙ্গ : পুৰুষ				নাম : আলাৰী বড়ো পিতাৰ নাম: মনেশ বড়ো ঘৰ নং : 224 বয়স : 23 লিঙ্গ : মহিলা			
937	1	QBH0201335	ফটো উপলব্ধ	938	1	QBH0201343	ফটো উপলব্ধ	939	1	QBH0201368	ফটো উপলব্ধ
নাম : অজিত পাইক পিতাৰ নাম: ভাগীৰথী পাইক ঘৰ নং : 171 বয়স : 23 লিঙ্গ : পুৰুষ				নাম : কৰন ভূমিজ পিতাৰ নাম: সুৰেশ ভূমিজ ঘৰ নং : 260 বয়স : 20 লিঙ্গ : পুৰুষ				নাম : বিষ্ণু গোৱালা পিতাৰ নাম: মিলকু গোৱালা ঘৰ নং : 167 বয়স : 22 লিঙ্গ : পুৰুষ			
940	1	QBH0201376	ফটো উপলব্ধ	941	1	QBH0201392	ফটো উপলব্ধ	942	1	QBH0203281	ফটো উপলব্ধ
নাম : সঞ্জয় বড়ো পিতাৰ নাম: কান্দ্ৰা বড়ো ঘৰ নং : 264 ক বয়স : 21 লিঙ্গ : পুৰুষ				নাম : জলি বড়ো পিতাৰ নাম: সঞ্জয় বড়ো ঘৰ নং : 264 ক বয়স : 24 লিঙ্গ : মহিলা				নাম : শ্ৰেণী ভৰুলী স্বামীৰ নাম: অচিনী ভৰুলী ঘৰ নং : 208 ক বয়স : 33 লিঙ্গ : মহিলা			
943	1	QBH0203307	ফটো উপলব্ধ	944	1	QBH0211433	ফটো উপলব্ধ	945	1	QBH0211441	ফটো উপলব্ধ
নাম : মিনাক্ষী বসুমতাৰী স্বামীৰ নাম: দেখুন স্বগীয়াৰী ঘৰ নং : 284 বয়স : 35 লিঙ্গ : মহিলা				নাম : নিপন দেৱনাথ পিতাৰ নাম: নিৰঞ্জন দেৱনাথ ঘৰ নং : 278 ক বয়স : 26 লিঙ্গ : পুৰুষ				নাম : টংকেশ্বৰ বড়ো পিতাৰ নাম: সুশীল বড়ো ঘৰ নং : 273 ক বয়স : 23 লিঙ্গ : পুৰুষ			
946	1	QBH0211458	ফটো উপলব্ধ	947	1	QBH0216606	ফটো উপলব্ধ	948	1	QBH0217612	ফটো উপলব্ধ
নাম : পজা দেৱনাথ পিতাৰ নাম: নিৰঞ্জন দেৱনাথ ঘৰ নং : 278 ক বয়স : 23 লিঙ্গ : মহিলা				নাম : মনালিছা কলিতা পিতাৰ নাম: লংকেশ্বৰ কলিতা ঘৰ নং : 217 বয়স : 18 লিঙ্গ : মহিলা				নাম : লাল শৰ্মা পিতাৰ নাম: অনিল শৰ্মা ঘৰ নং : 309 বয়স : 21 লিঙ্গ : পুৰুষ			



949	1	QBH0223883
নাম : মণি ডেকা পিতাৰ নাম: সোনেশ্বৰ ডেকা ঘৰ নং : 195 বয়স : 35 লিঙ্গ : পুৰুষ		
ফটো উপলব্ধ		

950	1	QBH0223891
নাম : সুকান্তি শ্বাহ স্বামীৰ নাম: জলেশ শ্বাহ ঘৰ নং : 313 বয়স : 25 লিঙ্গ : মহিলা		
ফটো উপলব্ধ		

951	1	QBH0224097
নাম : কিৰণ গোড় পিতাৰ নাম: লক্ষী চৰন গোড় ঘৰ নং : 180 বয়স : 23 লিঙ্গ : পুৰুষ		
ফটো উপলব্ধ		

952	1	QBH0224113
নাম : পদম গোড় মাতৃৰ নাম: জানকী গোড় ঘৰ নং : 171 বয়স : 24 লিঙ্গ : পুৰুষ		
ফটো উপলব্ধ		

#2 953	1	HCK0461012
নাম : সীতা ছেত্ৰী স্বামীৰ নাম: দিল্লীৰাম ছেত্ৰী ঘৰ নং : 40 বয়স : 34 লিঙ্গ : মহিলা		
ফটো উপলব্ধ		

954	1	CFN0550285
নাম : লাঙ্গলম্বন বৰো পিতাৰ নাম: দশৰত বড়ো ঘৰ নং : 264 বয়স : 25 লিঙ্গ : মহিলা		
ফটো উপলব্ধ		

955	1	QBH0226811
নাম : গিতালী কলিতা স্বামীৰ নাম: বিষ্ণু ভৰালী ঘৰ নং : 208 বয়স : 36 লিঙ্গ : মহিলা		
ফটো উপলব্ধ		

956	1	QBH0228270
নাম : পৰবী ৰাজবংশী স্বামীৰ নাম: ভৰত দাস ঘৰ নং : 201 বয়স : 38 লিঙ্গ : মহিলা		
ফটো উপলব্ধ		

957	1	QBH0231886
নাম : প্ৰীতি কুমাৰী স্বামীৰ নাম: উমেশ শ্বাহ ঘৰ নং : 295 বয়স : 19 লিঙ্গ : মহিলা		
ফটো উপলব্ধ		

ভোটাৰৰ সাৰাংশ

A) ভোটাৰৰ সংখ্যা

	তালিকাৰ প্ৰকাৰ	তালিকাৰ চিনাক্তকৰণ	ভোটাৰৰ সংখ্যা							
			পুৰুষ	মহিলা	৩য় লিঙ্গ	মুঠ				
I	মূল তালিকা	মূল তালিকা	বিশেষ সংশোধন, 2026 চনৰ পূৰ্বৰ 2025 চনৰ মূল তালিকাৰ লগত থকা সংযোজন সমূহ একত্ৰিতকৰণ কৰা তালিকা।				448	470	0	918
II	যোগ তালিকা	পৰিপূৰক 1	বিশেষ সংক্ষিপ্ত সংশোধন, 2026				19	11	0	30
		পৰিপূৰক 2	অনবিচ্ছিন্ন সংশোধন 2026				3	6	0	9
			মুঠ				22	17	0	39
III	বিয়োজন তালিকা	পৰিপূৰক 1	বিশেষ সংক্ষিপ্ত সংশোধন, 2026				22	24	0	46
		পৰিপূৰক 2	অনবিচ্ছিন্ন সংশোধন 2026				0	1	0	1
			মুঠ				22	25	0	47
IV	লিংগ ক্ষেত্ৰত পৰিবৰ্তনৰ বাবে পাৰ্থক্য					0	0	0	0	
এই সংশোধনৰ পিছত ভোটাৰ তালিকাত ভোটাৰৰ মুঠ সংখ্যা (I+II-III+IV)						448	462	0	910	

B) শুধৰনীৰ সংখ্যা

তালিকাৰ প্ৰকাৰ	তালিকাৰ চিনাক্তকৰণ	শুধৰনীৰ সংখ্যা
পৰিপূৰক 1	বিশেষ সংক্ষিপ্ত সংশোধন, 2026	5
পৰিপূৰক 2	অনবিচ্ছিন্ন সংশোধন 2026	4
	মুঠ	9

নিৰ্বাচক পঞ্জীয়ন বিষয়াৰ স্বাক্ষৰ

E-মূত, S-স্থানান্তৰিত/ বাসস্থান পৰিবৰ্তন, R-প্ৰতিলিপি, M-নিখোজ, Q-অযোগ্য