



ভোটাৰ তালিকা 2026 S03 অসম

বিধানসভা সমষ্টিৰ নম্বৰ, নাম আৰু সংৰক্ষণৰ স্থিতি : 48 - টংলা (সাধাৰণ)		খণ্ড নং : 221																			
এই বিধানসভা সমষ্টিত কোন সংসদীয় সমষ্টিৰ অন্তৰ্গত তাৰ নম্বৰ, নাম আৰু সংৰক্ষণ স্থিতি : 4 - দৰং-ওদালগুৰি (সাধাৰণ)																					
1. সংশোধনৰ বিৱৰণ																					
সংশোধনৰ বছৰ	2026	তালিকাৰ চিনাক্তকৰণ																			
ভিত্তি তাৰিখ	01-04-2026	বিশেষ সংশোধন, 2026 চনৰ পূৰ্বৰ 2025 চনৰ মূল তালিকাৰ লগত থকা সংযোজন সমূহ একত্ৰিতকৰণ কৰা তালিকা।																			
সংশোধনৰ প্ৰকাৰ	বিশেষ সংশোধন 2026																				
প্ৰকাশনৰ তাৰিখ	23-03-2026																				
2. খণ্ড আৰু ভোটগ্ৰহন কেন্দ্ৰৰ বিৱৰণ																					
খণ্ডৰ অন্তৰ্গত এলেকা সমূহৰ নম্বৰ আৰু নাম																					
1-মহলিয়াবাৰ (অংশ)		<table border="1" style="width: 100%; border-collapse: collapse;"> <tr> <td>মূল চহৰ/গাওঁ</td> <td>: কেহোতলী</td> </tr> <tr> <td>ৱাৰ্ড নং</td> <td>:</td> </tr> <tr> <td>ডাকঘৰ</td> <td>: ভকতপাৰা</td> </tr> <tr> <td>পুলিচ থানা</td> <td>: কলাইগাঁও</td> </tr> <tr> <td>ব্লক</td> <td>: পূব মঙ্গলদৈ</td> </tr> <tr> <td>ৰাজহ চক্ৰ</td> <td>: কলাইগাঁও</td> </tr> <tr> <td>জিলা</td> <td>: ওদালগুৰি</td> </tr> <tr> <td>পিনকোড</td> <td>: 784190</td> </tr> </table>				মূল চহৰ/গাওঁ	: কেহোতলী	ৱাৰ্ড নং	:	ডাকঘৰ	: ভকতপাৰা	পুলিচ থানা	: কলাইগাঁও	ব্লক	: পূব মঙ্গলদৈ	ৰাজহ চক্ৰ	: কলাইগাঁও	জিলা	: ওদালগুৰি	পিনকোড	: 784190
মূল চহৰ/গাওঁ	: কেহোতলী																				
ৱাৰ্ড নং	:																				
ডাকঘৰ	: ভকতপাৰা																				
পুলিচ থানা	: কলাইগাঁও																				
ব্লক	: পূব মঙ্গলদৈ																				
ৰাজহ চক্ৰ	: কলাইগাঁও																				
জিলা	: ওদালগুৰি																				
পিনকোড	: 784190																				
3. ভোটগ্ৰহন কেন্দ্ৰৰ বিৱৰণ																					
ভোটগ্ৰহন কেন্দ্ৰৰ নম্বৰ আৰু নাম :		ভোটগ্ৰহন কেন্দ্ৰৰ প্ৰকাৰ (পুৰুষ/মহিলা/সাধাৰণ)		সাধাৰণ																	
221 - নং ৬৮৪ কেহোতলী প্ৰাথমিক বিদ্যালয় (বাওঁফাল)		খণ্ডৰ অন্তৰ্গত সহায়ক ভোটগ্ৰহন কেন্দ্ৰৰ সংখ্যা :		0																	
ভোটগ্ৰহন কেন্দ্ৰৰ ঠিকনা :																					
কেহোতলী প্ৰাথমিক বিদ্যালয়, 2, কেহোতলী পোঃঅঃ -ভকতপাৰা জিলা-ওদালগুৰি ৭৮৪১৯০																					
4. ভোটাৰৰ সংখ্যা																					
আৰম্ভনি ক্ৰমিক নং	শেষ ক্ৰমিক নং	মুঠ ভোটাৰ																			
		পুৰুষ	মহিলা	৩য় লিঙ্গ	মুঠ																
1	672	324	344	0	668																

নিৰ্বাচক পঞ্জীয়ন বিষয়াৰ স্বাক্ষৰ

Nazri Naksha

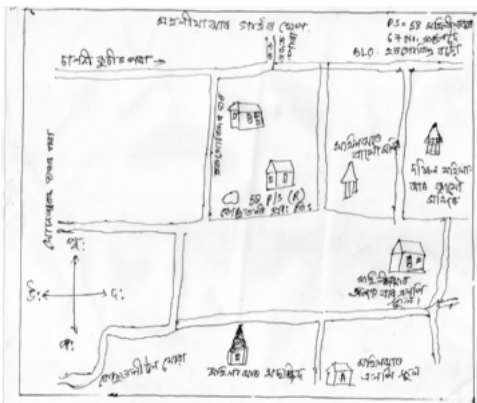

Google Map View



Polling Station Building Front View



ভোটগ্রহন কেন্দ্ৰৰ সন্মুখৰ দৃশ্য



Cad View

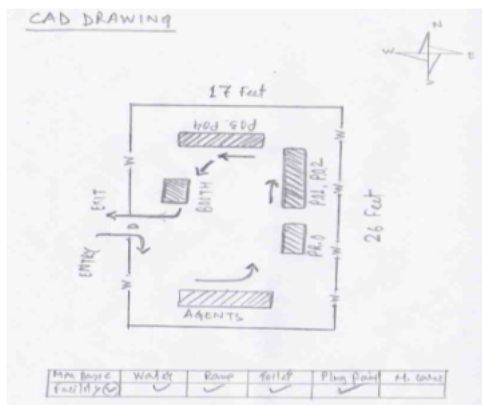

Key MAP View

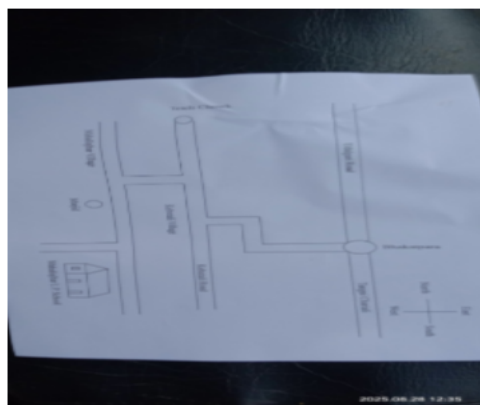



1 নাম : বফি কুল ইছলাম পিতাৰ নাম: ইউনুস আলি ঘৰ নং : 59 বয়স : 25 লিঙ্গ : পুৰুষ	FCM0624239 ফটো উপলব্ধ	S 2 নাম : হাচিনা বেগম স্বামীৰ নাম: নূৰ মহম্মদ ঘৰ নং : 99 বয়স : 34 লিঙ্গ : মহিলা	FCM4544472 ফটো উপলব্ধ	3 নাম : আইজুদ্দিন আহমেদ পিতাৰ নাম: গফুৰ আলি ঘৰ নং : 110 বয়স : 61 লিঙ্গ : পুৰুষ	FCM4539348 ফটো উপলব্ধ
4 নাম : বংফল বেগম স্বামীৰ নাম: আইজুদ্দিন আলী ঘৰ নং : 110 বয়স : 54 লিঙ্গ : মহিলা	FCM4539359 ফটো উপলব্ধ	5 নাম : আলী হুছেইন পিতাৰ নাম: গফুৰ আলী ঘৰ নং : 111 বয়স : 44 লিঙ্গ : পুৰুষ	FCM4539360 ফটো উপলব্ধ	6 নাম : অচিমা খাতুন স্বামীৰ নাম: আলী হুছেইন ঘৰ নং : 111 বয়স : 39 লিঙ্গ : মহিলা	FCM4539371 ফটো উপলব্ধ
7 নাম : আবু হাইদৰ পিতাৰ নাম: আলী হুছেইন ঘৰ নং : 111 বয়স : 20 লিঙ্গ : পুৰুষ	QBH0167452 ফটো উপলব্ধ	8 নাম : ছাদেক আলী পিতাৰ নাম: চিৰাজ আলী ঘৰ নং : 112 বয়স : 50 লিঙ্গ : পুৰুষ	FCM4539382 ফটো উপলব্ধ	9 নাম : হাছেনা ভানু স্বামীৰ নাম: ছাদেক আলী ঘৰ নং : 112 বয়স : 46 লিঙ্গ : মহিলা	FCM4539393 ফটো উপলব্ধ
10 নাম : কাছেম আলী পিতাৰ নাম: ছাদেক আলী ঘৰ নং : 112 বয়স : 31 লিঙ্গ : পুৰুষ	FCM0013656 ফটো উপলব্ধ	11 নাম : হাচেম আলী পিতাৰ নাম: ছাদেক আলী ঘৰ নং : 112 বয়স : 30 লিঙ্গ : পুৰুষ	FCM4543742 ফটো উপলব্ধ	12 নাম : আৰিফা বেগম স্বামীৰ নাম: হাচেম আলী ঘৰ নং : 112 বয়স : 25 লিঙ্গ : মহিলা	QBH0144816 ফটো উপলব্ধ
13 নাম : চুফীয়া খাতুন স্বামীৰ নাম: হাছেম আলি ঘৰ নং : 112 বয়স : 24 লিঙ্গ : মহিলা	FCM0639716 ফটো উপলব্ধ	14 নাম : ইক্ৰামুল হক পিতাৰ নাম: আইজুদ্দিন আহমেদ ঘৰ নং : 112 বয়স : 24 লিঙ্গ : পুৰুষ	FCM1523786 ফটো উপলব্ধ	15 নাম : ছয়ফান বেগম স্বামীৰ নাম: কাসেম আলী ঘৰ নং : 112 বয়স : 24 লিঙ্গ : মহিলা	FCM2289296 ফটো উপলব্ধ
#2 16 নাম : বাইহানা বেওঁৱা স্বামীৰ নাম: নিয়ামদ উল্লাহ ঘৰ নং : 113 বয়স : 70 লিঙ্গ : মহিলা	FCM4539406 ফটো উপলব্ধ	17 নাম : ছামচুল হক পিতাৰ নাম: নিয়ামদ উল্লাহ ঘৰ নং : 113 বয়স : 54 লিঙ্গ : পুৰুষ	FCM4539439 ফটো উপলব্ধ	18 নাম : আছিয়া বেগম স্বামীৰ নাম: ছামচুল হক ঘৰ নং : 113 বয়স : 49 লিঙ্গ : মহিলা	FCM4539440 ফটো উপলব্ধ
# 19 নাম : ইউছুফ আলি পিতাৰ নাম: নিয়ামদ উল্লাহ ঘৰ নং : 113 বয়স : 41 লিঙ্গ : পুৰুষ	FCM4539417 ফটো উপলব্ধ	# 20 নাম : ছিদ্দিক আলী পিতাৰ নাম: নিয়ামদ উল্লাহ ঘৰ নং : 113 বয়স : 38 লিঙ্গ : পুৰুষ	FCM4539428 ফটো উপলব্ধ	21 নাম : ফিৰজা বেগম স্বামীৰ নাম: তাৰাব আলি ঘৰ নং : 113 বয়স : 34 লিঙ্গ : মহিলা	FCM4539462 ফটো উপলব্ধ
22 নাম : তাৰাপ আলী পিতাৰ নাম: নিয়ামত উল্লাহ ঘৰ নং : 113 বয়স : 34 লিঙ্গ : পুৰুষ	FCM4539484 ফটো উপলব্ধ	# 23 নাম : কহিনুৰ বেগম স্বামীৰ নাম: ছিদ্দিক আলি ঘৰ নং : 113 বয়স : 35 লিঙ্গ : মহিলা	FCM4539451 ফটো উপলব্ধ	# 24 নাম : বেজ্বাক আলী পিতাৰ নাম: নিয়ামত উল্লাহ ঘৰ নং : 113 বয়স : 34 লিঙ্গ : পুৰুষ	FCM4544223 ফটো উপলব্ধ
# 25 নাম : বুকিয়া খাতুন স্বামীৰ নাম: ইউছুফ আলী ঘৰ নং : 113 বয়স : 32 লিঙ্গ : মহিলা	FCM4539473 ফটো উপলব্ধ	26 নাম : নূৰনোছা খাতুন স্বামীৰ নাম: বেজ্বাক আলী ঘৰ নং : 113 বয়স : 26 লিঙ্গ : মহিলা	QBH0077438 ফটো উপলব্ধ	27 নাম : আনুসাবুল হক অন্যান্য: ইউছুফ আলী ঘৰ নং : 113 বয়স : 25 লিঙ্গ : পুৰুষ	FCM1281542 ফটো উপলব্ধ
28 নাম : জাকাৰিয়া হক পিতাৰ নাম: ছামচুল হক ঘৰ নং : 113 বয়স : 22 লিঙ্গ : পুৰুষ	QBH0157834 ফটো উপলব্ধ	# 29 নাম : জয়নুদ্দিন পিতাৰ নাম: হাছেন আলী ঘৰ নং : 114 বয়স : 59 লিঙ্গ : পুৰুষ	FCM1513290 ফটো উপলব্ধ	# 30 নাম : নূৰজাহান বেগম স্বামীৰ নাম: জয়নুদ্দিন ঘৰ নং : 118 বয়স : 52 লিঙ্গ : মহিলা	FCM4539508 ফটো উপলব্ধ



31 নাম : খুদজা বেগম স্বামীৰ নাম : নুইমদিন সেখ ঘৰ নং : 118 বয়স : 45 লিঙ্গ : মহিলা	FCM4539520	ফটো উপলব্ধ	32 নাম : নৈমদিন সেখ পিতাৰ নাম : জয়নুদ্দিন সেখ ঘৰ নং : 118 বয়স : 42 লিঙ্গ : পুৰুষ	FCM4539519	ফটো উপলব্ধ	# 33 নাম : চৈমদিন সেখ পিতাৰ নাম : জয়নুদ্দিন সেখ ঘৰ নং : 118 বয়স : 37 লিঙ্গ : পুৰুষ	FCM4539531	ফটো উপলব্ধ
# 34 নাম : মুজাম্মেল আলী পিতাৰ নাম : জৈনুদ্দিন সেখ ঘৰ নং : 114 বয়স : 31 লিঙ্গ : পুৰুষ	FCM0421941	ফটো উপলব্ধ	35 নাম : লালচান্দ আলী পিতাৰ নাম : জয়নুদ্দিন সেখ ঘৰ নং : 114 বয়স : 24 লিঙ্গ : পুৰুষ	FCM1953744	ফটো উপলব্ধ	36 নাম : মুন্নাত আলী পিতাৰ নাম : ফইজুদ্দিন আলী ঘৰ নং : 115 বয়স : 61 লিঙ্গ : পুৰুষ	FCM4539542	ফটো উপলব্ধ
37 নাম : চিৰাতুন নেছা স্বামীৰ নাম : মুন্নাত আলী ঘৰ নং : 115 বয়স : 51 লিঙ্গ : মহিলা	FCM4539553	ফটো উপলব্ধ	# 38 নাম : মঃ ছবুৰ আলী পিতাৰ নাম : মুন্নাত আলী ঘৰ নং : 115 বয়স : 37 লিঙ্গ : পুৰুষ	FCM4539575	ফটো উপলব্ধ	# 39 নাম : জবেদা খাতুন স্বামীৰ নাম : ছবুৰ আলী ঘৰ নং : 115 বয়স : 30 লিঙ্গ : মহিলা	FCM0016188	ফটো উপলব্ধ
40 নাম : মোকতাৰ আলী পিতাৰ নাম : মুন্নাত আলী ঘৰ নং : 115 বয়স : 28 লিঙ্গ : পুৰুষ	FCM0016196	ফটো উপলব্ধ	41 নাম : ৰমিছা খাতুন স্বামীৰ নাম : মুকতাৰ আলী ঘৰ নং : 115 বয়স : 23 লিঙ্গ : মহিলা	FCM1253285	ফটো উপলব্ধ	# 42 নাম : আছৰুদ্দিন সেখ পিতাৰ নাম : জাফৰ আলী ঘৰ নং : 119 বয়স : 59 লিঙ্গ : পুৰুষ	FCM4539611	ফটো উপলব্ধ
43 নাম : আমিৰণ নেছা স্বামীৰ নাম : আছৰুদ্দিন সেখ ঘৰ নং : 119 বয়স : 61 লিঙ্গ : মহিলা	FCM4539633	ফটো উপলব্ধ	44 নাম : ৰহিমা খাতুন স্বামীৰ নাম : আছৰুদ্দিন সেখ ঘৰ নং : 119 বয়স : 51 লিঙ্গ : মহিলা	FCM4539622	ফটো উপলব্ধ	# 45 নাম : মুনছৰ আলী পিতাৰ নাম : আছৰুদ্দিন সেখ ঘৰ নং : 119 বয়স : 33 লিঙ্গ : পুৰুষ	FCM4544267	ফটো উপলব্ধ
# 46 নাম : ওমেদ আলি পিতাৰ নাম : আছৰুদ্দিন সেখ ঘৰ নং : 119 বয়স : 38 লিঙ্গ : পুৰুষ	FCM4543731	ফটো উপলব্ধ	47 নাম : মঃ ওস্তৰ আলী পিতাৰ নাম : আছৰুদ্দিন সেখ ঘৰ নং : 119 বয়স : 30 লিঙ্গ : পুৰুষ	FCM0244509	ফটো উপলব্ধ	# 48 নাম : চাহানৰ ইয়াছমিন স্বামীৰ নাম : ওমেদ আলী ঘৰ নং : 117 বয়স : 29 লিঙ্গ : মহিলা	FCM2280774	ফটো উপলব্ধ
49 নাম : চাজিদা বেগম স্বামীৰ নাম : মুনছৰ আলী ঘৰ নং : 117 বয়স : 27 লিঙ্গ : মহিলা	FCM1575570	ফটো উপলব্ধ	50 নাম : ছাহাৰা খাতুন পিতাৰ নাম : আছৰুদ্দিন আহমেদ ঘৰ নং : 117 বয়স : 26 লিঙ্গ : মহিলা	FCM0413922	ফটো উপলব্ধ	51 নাম : হাবিজল হক পিতাৰ নাম : আছৰুদ্দিন সেখ ঘৰ নং : 119 বয়স : 26 লিঙ্গ : পুৰুষ	FCM0630103	ফটো উপলব্ধ
# 52 নাম : তাৰাতুন বেগম স্বামীৰ নাম : ছৈমদিন সেখ ঘৰ নং : 114 বয়স : 25 লিঙ্গ : মহিলা	FCM0421826	ফটো উপলব্ধ	53 নাম : জানিফা খাতুন স্বামীৰ নাম : ওশতুৰ আলী ঘৰ নং : 117 বয়স : 24 লিঙ্গ : মহিলা	FCM1562727	ফটো উপলব্ধ	E 54 নাম : আজগৰ আলী পিতাৰ নাম : জাফৰ আলী ঘৰ নং : 118 বয়স : 59 লিঙ্গ : পুৰুষ	FCM4539644	ফটো উপলব্ধ
# 55 নাম : আয়েছা খাতুন স্বামীৰ নাম : আজগড় আলি ঘৰ নং : 118 বয়স : 51 লিঙ্গ : মহিলা	FCM4539655	ফটো উপলব্ধ	# 56 নাম : আছাদ আলী পিতাৰ নাম : আজগৰ আলী ঘৰ নং : 118 বয়স : 35 লিঙ্গ : পুৰুষ	FCM4539666	ফটো উপলব্ধ	57 নাম : মুচাব আলী পিতাৰ নাম : আজগৰ আলী ঘৰ নং : 118 বয়স : 32 লিঙ্গ : পুৰুষ	FCM4543786	ফটো উপলব্ধ
# 58 নাম : আলি আহমেদ পিতাৰ নাম : ছামছুল হক ঘৰ নং : 118 বয়স : 33 লিঙ্গ : পুৰুষ	FCM4544234	ফটো উপলব্ধ	# 59 নাম : নাজিমা খাতুন স্বামীৰ নাম : মুচাব আলী ঘৰ নং : 118 বয়স : 34 লিঙ্গ : মহিলা	FCM0018796	ফটো উপলব্ধ	60 নাম : মৰ্জিনা খাতুন পিতাৰ নাম : আজগৰ আলী ঘৰ নং : 118 বয়স : 26 লিঙ্গ : পুৰুষ	FCM0602896	ফটো উপলব্ধ



61 নাম : তাছলিমা পাৰবিন স্বামীৰ নাম: আছাদ আলী ঘৰ নং : 118 বয়স : 25 লিঙ্গ : মহিলা	FCM0422048 ফটো উপলব্ধ	62 নাম : আয়ুব আলী পিতাৰ নাম: আজগৰ আলী ঘৰ নং : 118 বয়স : 23 লিঙ্গ : পুৰুষ	QBH0040287 ফটো উপলব্ধ	63 নাম : মাজেদা বেগম স্বামীৰ নাম: আকবৰ আলী ঘৰ নং : 118 বয়স : 48 লিঙ্গ : মহিলা	FCM4539677 ফটো উপলব্ধ
64 নাম : নাছিয়া খাতুন স্বামীৰ নাম: মগুৰ আলী ঘৰ নং : 120 বয়স : 58 লিঙ্গ : মহিলা	FCM4539702 ফটো উপলব্ধ	65 নাম : খুছোদা বেগম স্বামীৰ নাম: নাছিম আলী ঘৰ নং : 120 বয়স : 38 লিঙ্গ : মহিলা	FCM4539724 ফটো উপলব্ধ	# 66 নাম : নজিৰ আলি পিতাৰ নাম: মুগৰ আলি ঘৰ নং : 120 বয়স : 38 লিঙ্গ : পুৰুষ	FCM4539746 ফটো উপলব্ধ
67 নাম : ফজল হক পিতাৰ নাম: মগুৰ আলী ঘৰ নং : 120 বয়স : 35 লিঙ্গ : পুৰুষ	FCM4539735 ফটো উপলব্ধ	# 68 নাম : নাছিম আলী পিতাৰ নাম: মগুৰ আলী ঘৰ নং : 120 বয়স : 35 লিঙ্গ : পুৰুষ	FCM4539713 ফটো উপলব্ধ	# 69 নাম : অহিতন বেগম স্বামীৰ নাম: নজিৰ আলী ঘৰ নং : 120 বয়স : 34 লিঙ্গ : মহিলা	FCM4539757 ফটো উপলব্ধ
70 নাম : ছায়েদ আলী পিতাৰ নাম: মগুৰ আলী ঘৰ নং : 120 বয়স : 31 লিঙ্গ : পুৰুষ	FCM4543753 ফটো উপলব্ধ	71 নাম : মৰিয়ম বেগম স্বামীৰ নাম: ছায়েদ আলী ঘৰ নং : 120 বয়স : 29 লিঙ্গ : মহিলা	FCM0231464 ফটো উপলব্ধ	# 72 নাম : ছাইদুল হক পিতাৰ নাম: মগুৰ আলী ঘৰ নং : 120 বয়স : 28 লিঙ্গ : পুৰুষ	FCM0232900 ফটো উপলব্ধ
73 নাম : চৈদুৰ বহমান পিতাৰ নাম: মগুৰ আলী ঘৰ নং : 120 বয়স : 27 লিঙ্গ : পুৰুষ	FCM0274290 ফটো উপলব্ধ	74 নাম : জেছমিনা খাতুন স্বামীৰ নাম: চৈদুৰ বহমান ঘৰ নং : 120 বয়স : 24 লিঙ্গ : মহিলা	FCM1513266 ফটো উপলব্ধ	75 নাম : জাম্মাত খাতুন স্বামীৰ নাম: ফজল হক ঘৰ নং : 120 বয়স : 24 লিঙ্গ : মহিলা	FCM1551142 ফটো উপলব্ধ
# 76 নাম : গুলেছা খাতুন স্বামীৰ নাম: ছাইদুল হক ঘৰ নং : 120 বয়স : 23 লিঙ্গ : মহিলা	FCM1515725 ফটো উপলব্ধ	77 নাম : বহিমা খাতুন স্বামীৰ নাম: আলী হছেইন ঘৰ নং : 121 বয়স : 74 লিঙ্গ : মহিলা	FCM1558907 ফটো উপলব্ধ	78 নাম : আলিমন নেছা স্বামীৰ নাম: জামালউদ্দিন সেখ ঘৰ নং : 121 বয়স : 68 লিঙ্গ : মহিলা	FCM4539779 ফটো উপলব্ধ
79 নাম : আফজউদ্দিন সেখ পিতাৰ নাম: জামালউদ্দিন সেখ ঘৰ নং : 121 বয়স : 43 লিঙ্গ : পুৰুষ	FCM4539780 ফটো উপলব্ধ	80 নাম : বহিমা খাতুন স্বামীৰ নাম: মইজুদ্দিন সেখ ঘৰ নং : 121 বয়স : 41 লিঙ্গ : মহিলা	FCM4539791 ফটো উপলব্ধ	81 নাম : আলি হুছেন পিতাৰ নাম: জামালুদ্দিন ঘৰ নং : 121 বয়স : 39 লিঙ্গ : পুৰুষ	FCM4539804 ফটো উপলব্ধ
82 নাম : আইজুদ্দিন সেখ পিতাৰ নাম: জামাল সেখ ঘৰ নং : 121 বয়স : 36 লিঙ্গ : পুৰুষ	FCM4543833 ফটো উপলব্ধ	83 নাম : জৰিফুল বেগম স্বামীৰ নাম: আইজুদ্দিন সেখ ঘৰ নং : 121 বয়স : 30 লিঙ্গ : মহিলা	FCM4543844 ফটো উপলব্ধ	84 নাম : বৰিফুল ইছলাম পিতাৰ নাম: মইজুদ্দিন সেখ ঘৰ নং : 121 বয়স : 27 লিঙ্গ : পুৰুষ	FCM1485648 ফটো উপলব্ধ
85 নাম : আব্দুল বহিম পিতাৰ নাম: আলী হুছেইন ঘৰ নং : 121 বয়স : 27 লিঙ্গ : পুৰুষ	FCM1784453 ফটো উপলব্ধ	86 নাম : ছৰিফুল ইছলাম পিতাৰ নাম: মইজুদ্দিন সেখ ঘৰ নং : 121 বয়স : 26 লিঙ্গ : পুৰুষ	FCM0627083 ফটো উপলব্ধ	87 নাম : ছৰিফা বেগম স্বামীৰ নাম: আব্দুল বহিম ঘৰ নং : 121 বয়স : 25 লিঙ্গ : মহিলা	FCM1784438 ফটো উপলব্ধ
88 নাম : আজিৰন নেছা পিতাৰ নাম: আলি হুছেন ঘৰ নং : 121 বয়স : 25 লিঙ্গ : মহিলা	FCM1822634 ফটো উপলব্ধ	89 নাম : ছমিৰন নেছা স্বামীৰ নাম: বৰিফুল ইছলাম ঘৰ নং : 121 বয়স : 23 লিঙ্গ : মহিলা	FCM1488980 ফটো উপলব্ধ	90 নাম : মহিদুল ইছলাম পিতাৰ নাম: মইজুদ্দিন সেটখ ঘৰ নং : 121 বয়স : 21 লিঙ্গ : পুৰুষ	QBH0013235 ফটো উপলব্ধ



91 নাম : আজিৰন নেছা স্বামীৰ নাম : ছফিকুল ইছলাম ঘৰ নং : 121 বয়স : 21 লিঙ্গ : মহিলা	QBH0013037 ফটো উপলব্ধ	92 নাম : আইজল হক পিতাৰ নাম : আছকৰ আলী ঘৰ নং : 122 বয়স : 51 লিঙ্গ : পুৰুষ	FCM4539848 ফটো উপলব্ধ	# 93 নাম : চমৰ্ত খাতুন স্বামীৰ নাম : আইজল হক ঘৰ নং : 122 বয়স : 48 লিঙ্গ : মহিলা	FCM4539859 ফটো উপলব্ধ
94 নাম : তাছিৰন নেছা স্বামীৰ নাম : মিয়বুদদীন আলী ঘৰ নং : 122 বয়স : 39 লিঙ্গ : মহিলা	FCM4539837 ফটো উপলব্ধ	# 95 নাম : বিলাত আলী পিতাৰ নাম : আচকৰ আলী ঘৰ নং : 123 বয়স : 60 লিঙ্গ : পুৰুষ	FCM4539871 ফটো উপলব্ধ	# 96 নাম : বহিমা খাতুন স্বামীৰ নাম : বিলাত আলী ঘৰ নং : 123 বয়স : 65 লিঙ্গ : মহিলা	QBH0005298 ফটো উপলব্ধ
# 97 নাম : বফিকুল ইছলাম পিতাৰ নাম : বিলাত আলী ঘৰ নং : 123 বয়স : 36 লিঙ্গ : পুৰুষ	FCM4544405 ফটো উপলব্ধ	98 নাম : আজিদা বেগম স্বামীৰ নাম : বফিকুল ইছলাম ঘৰ নং : 123 বয়স : 30 লিঙ্গ : মহিলা	FCM4544392 ফটো উপলব্ধ	# 99 নাম : ছফিয়া খাতুন পিতাৰ নাম : বিলাত আলী ঘৰ নং : 123 বয়স : 28 লিঙ্গ : মহিলা	FCM0411355 ফটো উপলব্ধ
# 100 নাম : ছফিকুল ইছলাম পিতাৰ নাম : বিলাত আলী ঘৰ নং : 123 বয়স : 26 লিঙ্গ : পুৰুষ	FCM0603126 ফটো উপলব্ধ	# 101 নাম : নৰভান খাতুন স্বামীৰ নাম : ছফিকুল ইছলাম ঘৰ নং : 123 বয়স : 26 লিঙ্গ : মহিলা	FCM0647602 ফটো উপলব্ধ	D 102 নাম : নবিৰণ বেওঁৱা স্বামীৰ নাম : আব্দুল বহমান ঘৰ নং : 128 বয়স : 91 লিঙ্গ : মহিলা	FCM4539893 ফটো উপলব্ধ
D 103 নাম : ইউনুচ আলি পিতাৰ নাম : আব্দুল বহমান ঘৰ নং : 128 বয়স : 56 লিঙ্গ : পুৰুষ	FCM4539906 ফটো উপলব্ধ	# 104 নাম : ছাহাভান খাতুন স্বামীৰ নাম : ইউনুচ আলি ঘৰ নং : 128 বয়স : 54 লিঙ্গ : মহিলা	FCM4539917 ফটো উপলব্ধ	105 নাম : ছামচুল আলী পিতাৰ নাম : ইউনুচ আলী ঘৰ নং : 124 বয়স : 31 লিঙ্গ : পুৰুষ	FCM0555474 ফটো উপলব্ধ
106 নাম : চফিকুল আলী পিতাৰ নাম : ইউনুচ আলী ঘৰ নং : 124 বয়স : 26 লিঙ্গ : পুৰুষ	FCM2269595 ফটো উপলব্ধ	107 নাম : হায়দৰ আলী পিতাৰ নাম : ইউনুচ আলী ঘৰ নং : 124 বয়স : 23 লিঙ্গ : পুৰুষ	FCM2306561 ফটো উপলব্ধ	108 নাম : মাছদা বেগম স্বামীৰ নাম : ইউনুছ আলী ঘৰ নং : 124 বয়স : 20 লিঙ্গ : মহিলা	QBH0112490 ফটো উপলব্ধ
109 নাম : আতাৰ আলী পিতাৰ নাম : আব্দুল কুদ্দুচ ঘৰ নং : 125 বয়স : 61 লিঙ্গ : পুৰুষ	FCM4539928 ফটো উপলব্ধ	110 নাম : ভান খাতুন স্বামীৰ নাম : আতাৰ আলী ঘৰ নং : 125 বয়স : 57 লিঙ্গ : মহিলা	FCM4539939 ফটো উপলব্ধ	111 নাম : চুলভান স্বামীৰ নাম : আতাৰ আলী ঘৰ নং : 125 বয়স : 35 লিঙ্গ : মহিলা	FCM0697110 ফটো উপলব্ধ
112 নাম : আবুবক্কৰ ছিদ্দিক মণ্ডল পিতাৰ নাম : ইমান মণ্ডল ঘৰ নং : 126 বয়স : 58 লিঙ্গ : পুৰুষ	FCM4539940 ফটো উপলব্ধ	113 নাম : খাইৰণ নেছা স্বামীৰ নাম : আবুবক্কৰ ছিদ্দিক ঘৰ নং : 126 বয়স : 53 লিঙ্গ : মহিলা	FCM4539951 ফটো উপলব্ধ	# 114 নাম : খলিলুৰ বহমান পিতাৰ নাম : আবুবক্কৰ ছিদ্দিক ঘৰ নং : 126 বয়স : 37 লিঙ্গ : পুৰুষ	FCM4539962 ফটো উপলব্ধ
# 115 নাম : ফৰিদা পাৰবিন স্বামীৰ নাম : খলিলুৰ বহমান ঘৰ নং : 126 বয়স : 32 লিঙ্গ : মহিলা	FCM0414342 ফটো উপলব্ধ	# 116 নাম : চোলেমান মণ্ডল পিতাৰ নাম : আবুবক্কৰ ছিদ্দিক মণ্ডল ঘৰ নং : 126 বয়স : 26 লিঙ্গ : পুৰুষ	FCM1281559 ফটো উপলব্ধ	117 নাম : মমতা বেগম স্বামীৰ নাম : চোলেমান মণ্ডল ঘৰ নং : 126 বয়স : 25 লিঙ্গ : মহিলা	FCM2308369 ফটো উপলব্ধ
118 নাম : ছোবাহান মণ্ডল পিতাৰ নাম : আবুবক্কৰ ছিদ্দিক মণ্ডল ঘৰ নং : 126 বয়স : 24 লিঙ্গ : পুৰুষ	FCM2280543 ফটো উপলব্ধ	119 নাম : মাকনী বেগম স্বামীৰ নাম : ছোবাহান মণ্ডল ঘৰ নং : 126 বয়স : 22 লিঙ্গ : মহিলা	QBH0091553 ফটো উপলব্ধ	# 120 নাম : মাকনী বেগম স্বামীৰ নাম : ছোবাহান মণ্ডল ঘৰ নং : 126 বয়স : 21 লিঙ্গ : মহিলা	QBH0065771 ফটো উপলব্ধ



121	FCM4539984	ফটো উপলব্ধ	122	FCM4539995	ফটো উপলব্ধ	123	FCM4540016	ফটো উপলব্ধ
নাম : আলাউদ্দিন মণ্ডল পিতাৰ নাম: ইমান মণ্ডল ঘৰ নং : ১২৭ বয়স : 66 লিঙ্গ : পুৰুষ			নাম : কুলচন নেছা স্বামীৰ নাম: আলাউদ্দিন মণ্ডল ঘৰ নং : ১২৭ বয়স : 61 লিঙ্গ : মহিলা			নাম : জয়নব বেগম স্বামীৰ নাম: গিয়াছউদ্দিন আহমেদ ঘৰ নং : ১২৭ বয়স : 37 লিঙ্গ : মহিলা		
124	FCM0026476	ফটো উপলব্ধ	125	FCM1513258	ফটো উপলব্ধ	126	FCM4540038	ফটো উপলব্ধ
নাম : বিল্লাল হুছেইন পিতাৰ নাম: আলাউদ্দিন মণ্ডল ঘৰ নং : 127 বয়স : 29 লিঙ্গ : পুৰুষ			নাম : কৰিমন্ নেছা স্বামীৰ নাম: বিলাল হুছেইন ঘৰ নং : 127 বয়স : 29 লিঙ্গ : মহিলা			নাম : চাহাতুণ বেওঁৱা স্বামীৰ নাম: জামাল মুঞ্চি ঘৰ নং : ১২৮ বয়স : 71 লিঙ্গ : মহিলা		
127	FCM4540027	ফটো উপলব্ধ	128	FCM4540049	ফটো উপলব্ধ	129	FCM4540050	ফটো উপলব্ধ
নাম : ছাহজাহান মণ্ডল পিতাৰ নাম: জামাল মুঞ্চি ঘৰ নং : ১২৮ বয়স : 56 লিঙ্গ : পুৰুষ			নাম : মুছাৰফ আলী পিতাৰ নাম: জামাল মুঞ্চি ঘৰ নং : ১২৮ বয়স : 51 লিঙ্গ : পুৰুষ			নাম : ইছমাইল মণ্ডল পিতাৰ নাম: জামাল মুঞ্চি ঘৰ নং : ১২৮ বয়স : 39 লিঙ্গ : পুৰুষ		
130	FCM4540061	ফটো উপলব্ধ	131	FCM4540072	ফটো উপলব্ধ	132	FCM4540083	ফটো উপলব্ধ
নাম : ইউছুফ আলী পিতাৰ নাম: জামাল মুঞ্চি ঘৰ নং : ১২৮ বয়স : 37 লিঙ্গ : পুৰুষ			নাম : বোশনাৰা বেগম স্বামীৰ নাম: ইছমাইল মণ্ডল ঘৰ নং : ১২৮ বয়স : 36 লিঙ্গ : মহিলা			নাম : নাজিমা খাতুন স্বামীৰ নাম: মুছাৰফ আলী ঘৰ নং : ১২৮ বয়স : 36 লিঙ্গ : মহিলা		
# 133	FCM4540094	ফটো উপলব্ধ	134	FCM0411629	ফটো উপলব্ধ	135	FCM1485622	ফটো উপলব্ধ
নাম : আজবাহাতন নেছা স্বামীৰ নাম: ছাহজাহান মণ্ডল ঘৰ নং : ১২৮ বয়স : 36 লিঙ্গ : মহিলা			নাম : ছৰফা বেগম স্বামীৰ নাম: ইউছুফ আলী ঘৰ নং : ১২৮ বয়স : 29 লিঙ্গ : মহিলা			নাম : ছাহানা খাতুন পিতাৰ নাম: ছাহজাহান মনডল ঘৰ নং : ১২৮ বয়স : 24 লিঙ্গ : মহিলা		
136	QBH0081729	ফটো উপলব্ধ	137	QBH0153700	ফটো উপলব্ধ	138	QBH0153486	ফটো উপলব্ধ
নাম : আশানুৰ মণ্ডল পিতাৰ নাম: ছাহজাহান মণ্ডল ঘৰ নং : 128 বয়স : 23 লিঙ্গ : পুৰুষ			নাম : ৰমিজা বেগম স্বামীৰ নাম: আশানুৰ মণ্ডল ঘৰ নং : 128 বয়স : 21 লিঙ্গ : মহিলা			নাম : আপচানা বেগম পিতাৰ নাম: ছাহজাহান মণ্ডল ঘৰ নং : 128 বয়স : 19 লিঙ্গ : মহিলা		
139	QBH0154179	ফটো উপলব্ধ	140	FCM4540118	ফটো উপলব্ধ	141	FCM4540129	ফটো উপলব্ধ
নাম : উতজলা মণ্ডল পিতাৰ নাম: ইছমাইল মণ্ডল ঘৰ নং : 128 বয়স : 19 লিঙ্গ : পুৰুষ			নাম : চায়েব আলী পিতাৰ নাম: ইনু মণ্ডল ঘৰ নং : ১২৯ বয়স : 66 লিঙ্গ : পুৰুষ			নাম : আছিয়া খাতুন স্বামীৰ নাম: চায়েব আলী ঘৰ নং : ১২৯ বয়স : 53 লিঙ্গ : মহিলা		
142	FCM4540130	ফটো উপলব্ধ	143	FCM1322148	ফটো উপলব্ধ	# 144	FCM4540107	ফটো উপলব্ধ
নাম : আব্বাছ মণ্ডল পিতাৰ নাম: চাইব মণ্ডল ঘৰ নং : ১২৯ বয়স : 37 লিঙ্গ : পুৰুষ			নাম : আজাদ আলী পিতাৰ নাম: চায়েব আলী ঘৰ নং : ১২৯ বয়স : 37 লিঙ্গ : পুৰুষ			নাম : গুলজান বেগম স্বামীৰ নাম: আব্বাছ আলী ঘৰ নং : ১২৯ বয়স : 33 লিঙ্গ : মহিলা		
145	FCM0027888	ফটো উপলব্ধ	146	FCM0421909	ফটো উপলব্ধ	147	FCM1792720	ফটো উপলব্ধ
নাম : হুছেইন আলী পিতাৰ নাম: চায়েব আলী ঘৰ নং : 129 বয়স : 30 লিঙ্গ : পুৰুষ			নাম : নাজিমা বেগম স্বামীৰ নাম: হুছেইন আলী ঘৰ নং : ১২৯ বয়স : 28 লিঙ্গ : মহিলা			নাম : জেচমিন বেগম স্বামীৰ নাম: আজাদ আলী ঘৰ নং : 129 বয়স : 27 লিঙ্গ : মহিলা		
148	FCM0411090	ফটো উপলব্ধ	149	FCM1328434	ফটো উপলব্ধ	150	QBH0121863	ফটো উপলব্ধ
নাম : গাজিব আলী পিতাৰ নাম: চায়েব আলী ঘৰ নং : ১২৯ বয়স : 26 লিঙ্গ : পুৰুষ			নাম : হুমায়ুন কবিৰ পিতাৰ নাম: চায়েব আলী ঘৰ নং : 129 বয়স : 23 লিঙ্গ : পুৰুষ			নাম : মফিদা বেগম স্বামীৰ নাম: গাজিব আলী ঘৰ নং : 129 বয়স : 21 লিঙ্গ : মহিলা		



# 151 নাম : কুলচন নেছা স্বামীৰ নাম : সুৰজ মণ্ডল ঘৰ নং : ১৩০ বয়স : 68 লিঙ্গ : মহিলা	FCM4540152 ফটো উপলব্ধ	152 নাম : মানিক মণ্ডল পিতাৰ নাম : সুৰজ মণ্ডল ঘৰ নং : ১৩০ বয়স : 51 লিঙ্গ : পুৰুষ	FCM4540163 ফটো উপলব্ধ	153 নাম : জানিক মণ্ডল পিতাৰ নাম : সুৰজ মণ্ডল ঘৰ নং : ১৩০ বয়স : 48 লিঙ্গ : পুৰুষ	FCM4540185 ফটো উপলব্ধ
154 নাম : জালাল মণ্ডল পিতাৰ নাম : চুবুজ মণ্ডল ঘৰ নং : ১৩০ বয়স : 46 লিঙ্গ : পুৰুষ	FCM4540209 ফটো উপলব্ধ	155 নাম : মমিৰন নেচা স্বামীৰ নাম : জানিক মণ্ডল ঘৰ নং : ১৩০ বয়স : 44 লিঙ্গ : মহিলা	FCM4540196 ফটো উপলব্ধ	156 নাম : আছিয়া খাতুন স্বামীৰ নাম : জালাল মণ্ডল ঘৰ নং : ১৩০ বয়স : 43 লিঙ্গ : মহিলা	FCM4540210 ফটো উপলব্ধ
157 নাম : চাহাৰা খাতুন স্বামীৰ নাম : মানিক মণ্ডল ঘৰ নং : ১৩০ বয়স : 41 লিঙ্গ : মহিলা	FCM4540174 ফটো উপলব্ধ	# 158 নাম : আব্দুল কালাম মণ্ডল পিতাৰ নাম : চুবুজ আলি মণ্ডল ঘৰ নং : ১৩০ বয়স : 37 লিঙ্গ : পুৰুষ	FCM4543708 ফটো উপলব্ধ	159 নাম : মজিৰণ খাতুন স্বামীৰ নাম : আবুল কালাম মণ্ডল ঘৰ নং : ১৩০ বয়স : 32 লিঙ্গ : মহিলা	FCM4544369 ফটো উপলব্ধ
160 নাম : আব্দুল মণ্ডল পিতাৰ নাম : সুৰুজ মণ্ডল ঘৰ নং : ১৩০ বয়স : 31 লিঙ্গ : পুৰুষ	FCM4543719 ফটো উপলব্ধ	# 161 নাম : আব্দুল্লাহ মণ্ডল পিতাৰ নাম : সুৰুজ মণ্ডল ঘৰ নং : 130 বয়স : 31 লিঙ্গ : পুৰুষ	FCM0029447 ফটো উপলব্ধ	162 নাম : জিল্লুল হক পিতাৰ নাম : সুৰুজ আলী মণ্ডল ঘৰ নং : ১৩০ বয়স : 26 লিঙ্গ : পুৰুষ	FCM0273482 ফটো উপলব্ধ
163 নাম : অহিদা বেগম স্বামীৰ নাম : আব্দুল মণ্ডল ঘৰ নং : 130 বয়স : 25 লিঙ্গ : মহিলা	FCM2289288 ফটো উপলব্ধ	164 নাম : মমতাজ বেগম স্বামীৰ নাম : আব্দুল্লা মণ্ডল ঘৰ নং : ১৩০ বয়স : 24 লিঙ্গ : মহিলা	FCM1330596 ফটো উপলব্ধ	165 নাম : অক্ষয় ল বেগম স্বামীৰ নাম : জি.লুল হক ঘৰ নং : 130 বয়স : 20 লিঙ্গ : মহিলা	QBH0039883 ফটো উপলব্ধ
166 নাম : ছাবিদৰ ইছলাম পিতাৰ নাম : মানিক মণ্ডল ঘৰ নং : 130 বয়স : 20 লিঙ্গ : পুৰুষ	QBH0153510 ফটো উপলব্ধ	167 নাম : আপছাৰ আলী পিতাৰ নাম : জালাল মণ্ডল ঘৰ নং : 130 বয়স : 19 লিঙ্গ : পুৰুষ	QBH0153536 ফটো উপলব্ধ	168 নাম : জয়ভান নেছা স্বামীৰ নাম : গুৰু মণ্ডল ঘৰ নং : ১৩১ বয়স : 54 লিঙ্গ : মহিলা	FCM4540232 ফটো উপলব্ধ
169 নাম : ইউনুচ আলী পিতাৰ নাম : আহিজুদ্দিন আলি ঘৰ নং : ১৩২ বয়স : 66 লিঙ্গ : পুৰুষ	FCM4540254 ফটো উপলব্ধ	170 নাম : হাচমত আলি পিতাৰ নাম : আহিজুদ্দিন আলি ঘৰ নং : ১৩২ বয়স : 63 লিঙ্গ : পুৰুষ	FCM4540301 ফটো উপলব্ধ	171 নাম : চমিৰণ নেছা স্বামীৰ নাম : ইনুছ আলি ঘৰ নং : ১৩২ বয়স : 60 লিঙ্গ : মহিলা	FCM4540265 ফটো উপলব্ধ
172 নাম : নুৰজাহান বেগম স্বামীৰ নাম : হাচমত আলি ঘৰ নং : ১৩২ বয়স : 51 লিঙ্গ : মহিলা	FCM4540312 ফটো উপলব্ধ	173 নাম : জায়েদা বেগম স্বামীৰ নাম : হাচমত আলি ঘৰ নং : ১৩২ বয়স : 48 লিঙ্গ : মহিলা	FCM4540323 ফটো উপলব্ধ	# 174 নাম : আব্দুল ছামাদ পিতাৰ নাম : ইউনুছ আলি ঘৰ নং : ১৩২ বয়স : 41 লিঙ্গ : পুৰুষ	FCM4540276 ফটো উপলব্ধ
175 নাম : মজিৰন খাতুন স্বামীৰ নাম : ছামাদ আলি ঘৰ নং : ১৩২ বয়স : 37 লিঙ্গ : মহিলা	FCM4540287 ফটো উপলব্ধ	176 নাম : দ্বীন ইছলাম পিতাৰ নাম : আহিজুদ্দিন আলি ঘৰ নং : ১৩২ বয়স : 37 লিঙ্গ : পুৰুষ	FCM4540334 ফটো উপলব্ধ	177 নাম : ছাহিদুল মণ্ডল পিতাৰ নাম : হাচমত আলী ঘৰ নং : 132 বয়স : 30 লিঙ্গ : পুৰুষ	QBH0109116 ফটো উপলব্ধ
178 নাম : জাহিদুল মণ্ডল পিতাৰ নাম : হাচমত আলী ঘৰ নং : 132 বয়স : 28 লিঙ্গ : পুৰুষ	FCM0030627 ফটো উপলব্ধ	179 নাম : অজ্ঞান নেছা স্বামীৰ নাম : দিন ইছলাম ঘৰ নং : 132 বয়স : 26 লিঙ্গ : মহিলা	FCM0421800 ফটো উপলব্ধ	180 নাম : ছামচুল আলী পিতাৰ নাম : ইউনুচ আলী ঘৰ নং : ১৩২ বয়স : 26 লিঙ্গ : পুৰুষ	FCM0411066 ফটো উপলব্ধ



# 181 নাম : জাগিৰ আলী পিতাৰ নাম: হাচমত আলী ঘৰ নং : 132 বয়স : 25 লিঙ্গ : পুৰুষ	FCM1281534 ফটো উপলব্ধ	182 নাম : ছানিদুল আলী পিতাৰ নাম: হাচমত আলী ঘৰ নং : 132 বয়স : 22 লিঙ্গ : পুৰুষ	QBH0109793 ফটো উপলব্ধ	183 নাম : ছাবিনা ইয়াছমিন পিতাৰ নাম: আব্দুল ছামাদ ঘৰ নং : 132 বয়স : 20 লিঙ্গ : মহিলা	QBH0154203 ফটো উপলব্ধ
184 নাম : আকতাৰা বেগম স্বামীৰ নাম: ছাহিদুল মণ্ডল ঘৰ নং : 132 বয়স : 20 লিঙ্গ : মহিলা	QBH0167718 ফটো উপলব্ধ	185 নাম : নূৰ ইছলাম পিতাৰ নাম: আইজুদ্দিন আলি ঘৰ নং : 133 বয়স : 45 লিঙ্গ : পুৰুষ	FCM4540345 ফটো উপলব্ধ	186 নাম : আবেদা বেগম স্বামীৰ নাম: নূৰ ইছলাম ঘৰ নং : 133 বয়স : 32 লিঙ্গ : মহিলা	FCM4544030 ফটো উপলব্ধ
187 নাম : বেজিয়া খাতুন স্বামীৰ নাম: নূৰ ইছলাম ঘৰ নং : 133 বয়স : 31 লিঙ্গ : মহিলা	FCM4544198 ফটো উপলব্ধ	188 নাম : মজিবৰ বহমান পিতাৰ নাম: হাচেন আলি ঘৰ নং : 133 বয়স : 52 লিঙ্গ : পুৰুষ	FCM4540378 ফটো উপলব্ধ	189 নাম : বাছিৰা নেছা স্বামীৰ নাম: মইনুল হক ঘৰ নং : 138 বয়স : 45 লিঙ্গ : মহিলা	FCM4540403 ফটো উপলব্ধ
190 নাম : ছুৰজু ভান স্বামীৰ নাম: আব্দুল আজিজ ঘৰ নং : 138 বয়স : 45 লিঙ্গ : মহিলা	FCM4540414 ফটো উপলব্ধ	#2 191 নাম : হাজাৰা বেগম স্বামীৰ নাম: মজিবৰ বহমান ঘৰ নং : 138 বয়স : 46 লিঙ্গ : মহিলা	FCM4540389 ফটো উপলব্ধ	192 নাম : তাৰাব আলী পিতাৰ নাম: মইনুল হক ঘৰ নং : 134 বয়স : 28 লিঙ্গ : পুৰুষ	FCM0031997 ফটো উপলব্ধ
193 নাম : শুকজান বেগম স্বামীৰ নাম: তাৰাব আলী ঘৰ নং : 134 বয়স : 25 লিঙ্গ : মহিলা	FCM1281575 ফটো উপলব্ধ	# 194 নাম : চেকাণ্ডৰ আলী পিতাৰ নাম: হাচেন আলি ঘৰ নং : 135 বয়স : 55 লিঙ্গ : পুৰুষ	FCM4540425 ফটো উপলব্ধ	# 195 নাম : চুফিয়া বেগম স্বামীৰ নাম: চেকান্দৰ আলি ঘৰ নং : 135 বয়স : 52 লিঙ্গ : মহিলা	FCM4540436 ফটো উপলব্ধ
# 196 নাম : চুলতান আলী পিতাৰ নাম: চেকাণ্ডৰ আলী ঘৰ নং : 135 বয়স : 28 লিঙ্গ : পুৰুষ	FCM0274571 ফটো উপলব্ধ	# 197 নাম : চফিকুল আলী পিতাৰ নাম: চেকাণ্ডৰ আলী ঘৰ নং : 135 বয়স : 28 লিঙ্গ : পুৰুষ	FCM0252965 ফটো উপলব্ধ	198 নাম : ছাফিয়া বেগম স্বামীৰ নাম: চাফিকুল আলী ঘৰ নং : 135 বয়স : 28 লিঙ্গ : মহিলা	FCM1485630 ফটো উপলব্ধ
199 নাম : বফিকুল আলী পিতাৰ নাম: চেকান্দৰ আলী ঘৰ নং : 135 বয়স : 23 লিঙ্গ : পুৰুষ	QBH0154161 ফটো উপলব্ধ	200 নাম : ওছমান আলী পিতাৰ নাম: খুচ মহম্মদ ঘৰ নং : 136 বয়স : 66 লিঙ্গ : পুৰুষ	FCM4540447 ফটো উপলব্ধ	201 নাম : কুলচুম বেগম স্বামীৰ নাম: ওছমান আলি ঘৰ নং : 136 বয়স : 61 লিঙ্গ : মহিলা	FCM4540458 ফটো উপলব্ধ
202 নাম : কছিমদ্দিন আহমেদ পিতাৰ নাম: ওচমান আলি ঘৰ নং : 136 বয়স : 30 লিঙ্গ : পুৰুষ	FCM4543720 ফটো উপলব্ধ	203 নাম : মফিদা বেগম স্বামীৰ নাম: কছিমদ্দিন আহমেদ ঘৰ নং : 136 বয়স : 26 লিঙ্গ : মহিলা	FCM0274191 ফটো উপলব্ধ	204 নাম : নছিম আলী পিতাৰ নাম: হুছেইন আলি ঘৰ নং : 139 বয়স : 56 লিঙ্গ : পুৰুষ	FCM4540481 ফটো উপলব্ধ
205 নাম : অমিনা খাতুন স্বামীৰ নাম: নছিম আলি ঘৰ নং : 139 বয়স : 49 লিঙ্গ : মহিলা	FCM4540492 ফটো উপলব্ধ	206 নাম : চহিদুল ইছলাম পিতাৰ নাম: নছিম আলি ঘৰ নং : 137 বয়স : 28 লিঙ্গ : পুৰুষ	FCM0034157 ফটো উপলব্ধ	207 নাম : আমিৰুল ইছলাম পিতাৰ নাম: নছিম আলী ঘৰ নং : 139 বয়স : 28 লিঙ্গ : পুৰুষ	FCM0253906 ফটো উপলব্ধ
208 নাম : নূৰেদা খাতুন স্বামীৰ নাম: আমিৰুল ইছলাম ঘৰ নং : 137 বয়স : 26 লিঙ্গ : মহিলা	QBH0053751 ফটো উপলব্ধ	209 নাম : জাহিদুল ইছলাম পিতাৰ নাম: নছিম আলী ঘৰ নং : 137 বয়স : 23 লিঙ্গ : পুৰুষ	QBH0049601 ফটো উপলব্ধ	210 নাম : ছমিৰন নেছা স্বামীৰ নাম: চহিদুল ইছলাম ঘৰ নং : 137 বয়স : 21 লিঙ্গ : মহিলা	QBH0053876 ফটো উপলব্ধ



211	FCM4540527	ফটো উপলব্ধ	212	FCM4540538	ফটো উপলব্ধ	213	FCM0035089	ফটো উপলব্ধ
নাম : নাছেৰ আলী পিতাৰ নাম: হুছেইন আলি ঘৰ নং : ১৩৯ বয়স : 70 লিঙ্গ : পুৰুষ			নাম : আমিনা খাতুন স্বামীৰ নাম: নাছেৰ আলি ঘৰ নং : ১৩৯ বয়স : 65 লিঙ্গ : মহিলা			নাম : মেহেৰুন বেগম স্বামীৰ নাম: নাছেৰ আলি ঘৰ নং : 139 বয়স : 29 লিঙ্গ : মহিলা		
214	FCM1121284	ফটো উপলব্ধ	215	FCM4540549	ফটো উপলব্ধ	216	FCM4540550	ফটো উপলব্ধ
নাম : জামিৰন নেছা পিতাৰ নাম: নাছেৰ আলি ঘৰ নং : 139 বয়স : 27 লিঙ্গ : মহিলা			নাম : আজকেৰ আলী পিতাৰ নাম: হুছেইন আলি ঘৰ নং : ১৪০ বয়স : 65 লিঙ্গ : পুৰুষ			নাম : চাইৰাণী বেগম স্বামীৰ নাম: আজকেৰ আলি ঘৰ নং : ১৪০ বয়স : 58 লিঙ্গ : মহিলা		
217	QBH0122457	ফটো উপলব্ধ	218	FCM0681254	ফটো উপলব্ধ	219	FCM4544212	ফটো উপলব্ধ
নাম : ময়ফুল নেছা স্বামীৰ নাম: আজকেৰ আলী ঘৰ নং : 140 বয়স : 45 লিঙ্গ : মহিলা			নাম : আছমা বেগম পিতাৰ নাম: আজকেৰ আলী ঘৰ নং : 140 বয়স : 35 লিঙ্গ : মহিলা			নাম : গাজি আলী পিতাৰ নাম: আজকেৰ আলী ঘৰ নং : ১৪০ বয়স : 31 লিঙ্গ : মহিলা		
220	FCM0231530	ফটো উপলব্ধ	221	FCM0680991	ফটো উপলব্ধ	222	FCM0681304	ফটো উপলব্ধ
নাম : মৰ্জিনা বেগম স্বামীৰ নাম: গাজি আলী ঘৰ নং : ১৪০ বয়স : 30 লিঙ্গ : মহিলা			নাম : ছাইফুল আলী পিতাৰ নাম: আজকেৰ আলী ঘৰ নং : 140 বয়স : 26 লিঙ্গ : পুৰুষ			নাম : ছাইফুল আলী পিতাৰ নাম: আজকেৰ আলী ঘৰ নং : 140 বয়স : 25 লিঙ্গ : পুৰুষ		
#2 223	FCM4540561	ফটো উপলব্ধ	# 224	FCM4540572	ফটো উপলব্ধ	# 225	FCM4540583	ফটো উপলব্ধ
নাম : মুনতাজ আলী পিতাৰ নাম: হুছেইন আলি ঘৰ নং : ১৪১ বয়স : 66 লিঙ্গ : পুৰুষ			নাম : হাওৱা খাতুন স্বামীৰ নাম: মমতাজ আলি ঘৰ নং : ১৪১ বয়স : 60 লিঙ্গ : মহিলা			নাম : হাচমত আলি পিতাৰ নাম: মুন তাজ আলি ঘৰ নং : ১৪১ বয়স : 36 লিঙ্গ : পুৰুষ		
# 226	FCM4543877	ফটো উপলব্ধ	227	FCM2294445	ফটো উপলব্ধ	# 228	FCM4540594	ফটো উপলব্ধ
নাম : আব্দুল হাই পিতাৰ নাম: মনতাজ আলি ঘৰ নং : ১৪১ বয়স : 32 লিঙ্গ : পুৰুষ			নাম : জেচমিনা বেগম স্বামীৰ নাম: হাচমত আলী ঘৰ নং : 141 বয়স : 25 লিঙ্গ : মহিলা			নাম : আমজাদ আলী পিতাৰ নাম: হুছেইন আলি ঘৰ নং : ১৪২ বয়স : 66 লিঙ্গ : পুৰুষ		
# 229	FCM4540607	ফটো উপলব্ধ	230	FCM4543946	ফটো উপলব্ধ	231	FCM0411538	ফটো উপলব্ধ
নাম : ফাতেমা খাতুন স্বামীৰ নাম: আমজাদ আলি ঘৰ নং : ১৪২ বয়স : 58 লিঙ্গ : মহিলা			নাম : ফাইজুল আলি পিতাৰ নাম: আমজাদ আলি ঘৰ নং : ১৪২ বয়স : 30 লিঙ্গ : পুৰুষ			নাম : মফিদা খাতুন পিতাৰ নাম: আমজাদ আলী ঘৰ নং : ১৪২ বয়স : 26 লিঙ্গ : মহিলা		
232	FCM1572726	ফটো উপলব্ধ	# 233	FCM4540630	ফটো উপলব্ধ	# 234	FCM4540652	ফটো উপলব্ধ
নাম : হুস্ব ল নেহাৰ স্বামীৰ নাম: ফাইজুল হক ঘৰ নং : 142 বয়স : 26 লিঙ্গ : মহিলা			নাম : হাৰুন ৰছিদ পিতাৰ নাম: আব্দুল হাফেজ ঘৰ নং : ১৪৪ বয়স : 58 লিঙ্গ : পুৰুষ			নাম : হজৰত আলি পিতাৰ নাম: আব্দুল হাফেজ ঘৰ নং : ১৪৪ বয়স : 52 লিঙ্গ : পুৰুষ		
# 235	FCM4540663	ফটো উপলব্ধ	# 236	FCM4540674	ফটো উপলব্ধ	# 237	FCM4540685	ফটো উপলব্ধ
নাম : মফিদা বেগম স্বামীৰ নাম: হজৰত আলি ঘৰ নং : ১৪৪ বয়স : 42 লিঙ্গ : মহিলা			নাম : বেজুবান হুছেইন পিতাৰ নাম: আব্দুল হাফেজ ঘৰ নং : ১৪৪ বয়স : 40 লিঙ্গ : পুৰুষ			নাম : আনোৱাৰা বেগম স্বামীৰ নাম: হাৰুল ৰছিদ ঘৰ নং : ১৪৪ বয়স : 47 লিঙ্গ : মহিলা		
# 238	FCM4544325	ফটো উপলব্ধ	# 239	FCM0411306	ফটো উপলব্ধ	240	FCM4540696	ফটো উপলব্ধ
নাম : মানবী বেগম স্বামীৰ নাম: বেজুবান হুছেইন ঘৰ নং : ১৪৪ বয়স : 31 লিঙ্গ : মহিলা			নাম : মমিৰন বেগম স্বামীৰ নাম: আতাউৰ ৰহমান ঘৰ নং : ১৪৮ বয়স : 30 লিঙ্গ : মহিলা			নাম : আব্দুল হাকিম পিতাৰ নাম: আয়ুব আলী ঘৰ নং : ১৪৫ বয়স : 81 লিঙ্গ : পুৰুষ		



241 নাম : ফৰিদা বেগম পিতাৰ নাম: আব্দুল হাকিম ঘৰ নং : ১৪৫ বয়স : 68 লিঙ্গ : পুৰুষ	FCM4540709	# 242 নাম : জাবেদ আলী পিতাৰ নাম: কাছেম আলি ঘৰ নং : ১৪৫ বয়স : 56 লিঙ্গ : পুৰুষ	FCM4540754	243 নাম : পাৰুল আমিন পিতাৰ নাম: আব্দুল হাকিম ঘৰ নং : ১৪৫ বয়স : 46 লিঙ্গ : পুৰুষ	FCM4540710
244 নাম : জৰিনা বেগম স্বামীৰ নাম: জাবেদ আলি ঘৰ নং : ১৪৫ বয়স : 46 লিঙ্গ : মহিলা	FCM4540743	245 নাম : ফজলুৰ ৰহমান পিতাৰ নাম: আব্দুল হাকিম ঘৰ নং : ১৪৫ বয়স : 41 লিঙ্গ : পুৰুষ	FCM4540787	# 246 নাম : চাহা আলম পিতাৰ নাম: আব্দুল হাকিম ঘৰ নং : ১৪৫ বয়স : 40 লিঙ্গ : পুৰুষ	FCM4540732
247 নাম : এলিনা বেগম স্বামীৰ নাম: পাৰুল আমিন ঘৰ নং : ১৪৫ বয়স : 37 লিঙ্গ : মহিলা	FCM4540721	248 নাম : মুৰ্ছিদা চুলতানা পিতাৰ নাম: আব্দুল হাকিম ঘৰ নং : ১৪৫ বয়স : 36 লিঙ্গ : মহিলা	FCM4540765	249 নাম : দিলজাহান খাতুন পিতাৰ নাম: আব্দুল হাকিম ঘৰ নং : ১৪৫ বয়স : 35 লিঙ্গ : মহিলা	FCM4540776
# 250 নাম : আইমনা বেগম স্বামীৰ নাম: চাহা আলম ঘৰ নং : ১৪৫ বয়স : 40 লিঙ্গ : মহিলা	FCM0232710	251 নাম : ৰুমিয়া খাতুন পিতাৰ নাম: আব্দুল হাকিম ঘৰ নং : 145 বয়স : 30 লিঙ্গ : মহিলা	FCM0421628	252 নাম : ৰাজু কামাল হাচান পিতাৰ নাম: জাবেদ আলী ঘৰ নং : 145 বয়স : 26 লিঙ্গ : পুৰুষ	FCM0538082
253 নাম : হাৰচিদনৰ আমিন পিতাৰ নাম: পাৰুল আমিন ঘৰ নং : 145 বয়স : 19 লিঙ্গ : পুৰুষ	QBH0171553	# 254 নাম : আইনুল হক পিতাৰ নাম: হাছেন আলী ঘৰ নং : ১৪৬ বয়স : 51 লিঙ্গ : পুৰুষ	FCM4540798	# 255 নাম : আয়েছা খাতুন স্বামীৰ নাম: আইনুল হক ঘৰ নং : ১৪৬ বয়স : 39 লিঙ্গ : মহিলা	FCM4540801
256 নাম : হাজেৰা খাতুন স্বামীৰ নাম: কেৰামত আলি ঘৰ নং : ১৪৭ বয়স : 54 লিঙ্গ : মহিলা	FCM4540823	# 257 নাম : হামেদ আলী পিতাৰ নাম: কেৰামত আলী ঘৰ নং : 147 খ বয়স : 30 লিঙ্গ : পুৰুষ	FCM4544347	258 নাম : মইনুদ্দিন আলী পিতাৰ নাম: হাচেন আলি ঘৰ নং : ১৪৮ বয়স : 54 লিঙ্গ : পুৰুষ	FCM4540834
259 নাম : চাহেৰা খাতুন স্বামীৰ নাম: মইনুদ্দিন আলি ঘৰ নং : ১৪৮ বয়স : 54 লিঙ্গ : মহিলা	FCM4540845	260 নাম : জয়নাল আফিন পিতাৰ নাম: হাচেন আলি ঘৰ নং : ১৪৯ বয়স : 70 লিঙ্গ : পুৰুষ	FCM4540856	261 নাম : নুৰজাহান বেগম স্বামীৰ নাম: জয়নাল আফিন ঘৰ নং : ১৪৯ বয়স : 65 লিঙ্গ : মহিলা	FCM4540867
# 262 নাম : নুৰ ইছলাম সেখ পিতাৰ নাম: জয়নাল আবদিন ঘৰ নং : 149 বয়স : 39 লিঙ্গ : পুৰুষ	FCM4540878	# 263 নাম : বনজুৰাৰা বেগম স্বামীৰ নাম: নুৰ ইছলাম সেখ ঘৰ নং : 149 বয়স : 32 লিঙ্গ : মহিলা	FCM0042937	R 264 নাম : মস্তাফা কামাল পিতাৰ নাম: জাবেদ আলি ঘৰ নং : ১৫০ বয়স : ৪৭ লিঙ্গ : পুৰুষ	FCM4540890
265 নাম : লাইলী খাতুন স্বামীৰ নাম: জহৰুদ্দিন আহমেদ ঘৰ নং : ১৫২ বয়স : 56 লিঙ্গ : মহিলা	FCM4540925	266 নাম : ৰাহেলা খাতুন স্বামীৰ নাম: হেকমত আলি ঘৰ নং : ১৫২ বয়স : 44 লিঙ্গ : মহিলা	FCM4540947	267 নাম : আবৰউদ্দিন সেক পিতাৰ নাম: জহৰুদ্দিন সেখ ঘৰ নং : ১৫২ বয়স : 32 লিঙ্গ : পুৰুষ	FCM4544450
268 নাম : ফাতেমা খাতুন অন্যান্য: লাইলী খাতুন ঘৰ নং : ১৫২ বয়স : 30 লিঙ্গ : মহিলা	FCM4544461	269 নাম : জংসেৰ আলী পিতাৰ নাম: হেকমত আলী ঘৰ নং : 152 বয়স : 28 লিঙ্গ : পুৰুষ	QBH0171249	270 নাম : ছংসেৰ আলী পিতাৰ নাম: হেকমত আলী ঘৰ নং : 152 বয়স : 21 লিঙ্গ : পুৰুষ	QBH0171256



271	FCM4540958	# 272	FCM4540969	273	FCM4540970
নাম : খোদেজা বেওঁৱা স্বামীৰ নাম : চুমুৰ আলি ঘৰ নং : ১৫৩ বয়স : 66 লিঙ্গ : মহিলা	ফটো উপলব্ধ	নাম : আব্দুল জলিল পিতাৰ নাম : চুমুৰ আলি ঘৰ নং : ১৫৩ বয়স : 30 লিঙ্গ : পুৰুষ	ফটো উপলব্ধ	নাম : মাজিদা বেগম স্বামীৰ নাম : আব্দুল জলিল ঘৰ নং : ১৫৩ বয়স : 37 লিঙ্গ : মহিলা	ফটো উপলব্ধ
# 274	FCM4540981	# 275	FCM1281518	# 276	FCM0411900
নাম : আব্দুল আজিজ পিতাৰ নাম : সুমৰ আলী ঘৰ নং : ১৫৩ বয়স : 34 লিঙ্গ : পুৰুষ	ফটো উপলব্ধ	নাম : হামিদা খাতুন পিতাৰ নাম : চুমুৰ আলী ঘৰ নং : 153 বয়স : 30 লিঙ্গ : মহিলা	ফটো উপলব্ধ	নাম : আবিদা খাতুন মাতৃৰ নাম : সোমৰ আলী ঘৰ নং : ১৫৩ বয়স : 26 লিঙ্গ : মহিলা	ফটো উপলব্ধ
277	FCM4540992	278	FCM4541008	# 279	FCM4541019
নাম : অবিৰণ বেওঁৱা স্বামীৰ নাম : আখৈৰ আলী ঘৰ নং : ১৫৪ বয়স : 66 লিঙ্গ : মহিলা	ফটো উপলব্ধ	নাম : হবিবৰ বহমান পিতাৰ নাম : আখৈৰ আলি ঘৰ নং : ১৫৪ বয়স : 45 লিঙ্গ : পুৰুষ	ফটো উপলব্ধ	নাম : খাতুন হুছিয়া স্বামীৰ নাম : হবিবৰ বহমান ঘৰ নং : ১৫৪ বয়স : 39 লিঙ্গ : মহিলা	ফটো উপলব্ধ
280	FCM1274315	281	FCM2322634	282	FCM4541020
নাম : জহুৰুল ইছলাম পিতাৰ নাম : হবিবৰ বহমান ঘৰ নং : ১৫৪ বয়স : 24 লিঙ্গ : পুৰুষ	ফটো উপলব্ধ	নাম : বহিদুল ইছলাম পিতাৰ নাম : হবিবৰ বহমান ঘৰ নং : 154 বয়স : 22 লিঙ্গ : পুৰুষ	ফটো উপলব্ধ	নাম : বাছেদ আলী পিতাৰ নাম : হাচেন আলি ঘৰ নং : ১৫৭ বয়স : 70 লিঙ্গ : পুৰুষ	ফটো উপলব্ধ
283	FCM4541031	# 284	FCM4541042	285	FCM1282631
নাম : মজিবৰ বেগম স্বামীৰ নাম : বাছেদ আলি ঘৰ নং : ১৫৭ বয়স : 66 লিঙ্গ : মহিলা	ফটো উপলব্ধ	নাম : মানিকজান নেছা স্বামীৰ নাম : বাছেদ আলি ঘৰ নং : ১৫৭ বয়স : 63 লিঙ্গ : মহিলা	ফটো উপলব্ধ	নাম : মাচুমা বেগম পিতাৰ নাম : বাছেদ আলী ঘৰ নং : ১৫৭ বয়স : 23 লিঙ্গ : মহিলা	ফটো উপলব্ধ
286	FCM4541053	287	FCM4541064	# 288	FCM4541097
নাম : আব্দুল খালেক পিতাৰ নাম : জাবেদ আলি ঘৰ নং : ১৫৮ বয়স : 81 লিঙ্গ : পুৰুষ	ফটো উপলব্ধ	নাম : ৰূপবান নেছা স্বামীৰ নাম : আব্দুল খালেক ঘৰ নং : ১৫৮ বয়স : 76 লিঙ্গ : মহিলা	ফটো উপলব্ধ	নাম : ওৱাহেদ আলি পিতাৰ নাম : আব্দুল খালেক ঘৰ নং : ১৫৮ বয়স : 52 লিঙ্গ : পুৰুষ	ফটো উপলব্ধ
# 289	FCM4541100	290	QBH0039560	# 291	FCM4541122
নাম : মামনি বেগম স্বামীৰ নাম : ওৱাহেদ আলি ঘৰ নং : ১৫৮ বয়স : 39 লিঙ্গ : মহিলা	ফটো উপলব্ধ	নাম : মিৰাজুল হক পিতাৰ নাম : ওৱাহেদ আলী ঘৰ নং : 158 বয়স : 21 লিঙ্গ : পুৰুষ	ফটো উপলব্ধ	নাম : আজাদ আলী পিতাৰ নাম : মমতাজ মণ্ডল ঘৰ নং : ১৫৯ বয়স : 55 লিঙ্গ : পুৰুষ	ফটো উপলব্ধ
# 292	FCM4541133	# 293	FCM4541144	# 294	FCM0232173
নাম : খুদেজা বেগম স্বামীৰ নাম : আজাদ আলি ঘৰ নং : ১৫৯ বয়স : 53 লিঙ্গ : মহিলা	ফটো উপলব্ধ	নাম : খুৰশিদ আলম পিতাৰ নাম : আজাদ আলি ঘৰ নং : ১৫৯ বয়স : 38 লিঙ্গ : পুৰুষ	ফটো উপলব্ধ	নাম : খুচনুৰ বহমান পিতাৰ নাম : আজাদ আলী ঘৰ নং : ১৫৯ বয়স : 30 লিঙ্গ : পুৰুষ	ফটো উপলব্ধ
# 295	FCM0232132	296	FCM1351592	297	FCM1351568
নাম : বাবুল আলী পিতাৰ নাম : আজাদ আলী ঘৰ নং : ১৫৯ বয়স : 29 লিঙ্গ : পুৰুষ	ফটো উপলব্ধ	নাম : আজিদা খাতুন স্বামীৰ নাম : খুচনুৰ বহমান ঘৰ নং : ১৫৯ বয়স : 26 লিঙ্গ : মহিলা	ফটো উপলব্ধ	নাম : পাৰ্বিনা বেগম পিতাৰ নাম : আজাদ আলী ঘৰ নং : ১৫৯ বয়স : 25 লিঙ্গ : মহিলা	ফটো উপলব্ধ
298	QBH0039735	299	FCM4541155	# 300	FCM4541166
নাম : আফছানা খানম স্বামীৰ নাম : বাবুল আলী ঘৰ নং : 159 বয়স : 20 লিঙ্গ : মহিলা	ফটো উপলব্ধ	নাম : ছমিৰন নেছা স্বামীৰ নাম : মমতাজ মণ্ডল ঘৰ নং : ১৬০ বয়স : 85 লিঙ্গ : মহিলা	ফটো উপলব্ধ	নাম : হজৰত আলি পিতাৰ নাম : মমতাজ মণ্ডল ঘৰ নং : ১৬০ বয়স : 56 লিঙ্গ : পুৰুষ	ফটো উপলব্ধ



# 301 নাম : ইছলামউদ্দিন আহমেদ পিতাৰ নাম: মমতাজ আলী ঘৰ নং : ১৬০ বয়স : 47 লিঙ্গ : পুৰুষ	FCM4541188 ফটো উপলব্ধ	# 302 নাম : মুছলিমউদ্দিন আহমেদ পিতাৰ নাম: মমতাজ আলী ঘৰ নং : ১৬০ বয়স : 45 লিঙ্গ : পুৰুষ	FCM4541199 ফটো উপলব্ধ	# 303 নাম : বুকিয়া বেগম স্বামীৰ নাম: মুছলিমউদ্দিন আহমেদ ঘৰ নং : ১৬০ বয়স : 36 লিঙ্গ : মহিলা	FCM4541202 ফটো উপলব্ধ
# 304 নাম : মনোৱাৰা বেগম স্বামীৰ নাম: হজৰত আলী ঘৰ নং : ১৬০ বয়স : 44 লিঙ্গ : মহিলা	FCM4541177 ফটো উপলব্ধ	# 305 নাম : ছবিনা ইয়াচমিন স্বামীৰ নাম: ইছলামউদ্দিন আহমেদ ঘৰ নং : 160 বয়স : 32 লিঙ্গ : মহিলা	FCM0051276 ফটো উপলব্ধ	# 306 নাম : মনোৱাৰা বেগম পিতাৰ নাম: মমতাজ আলী ঘৰ নং : ১৬০ বয়স : 32 লিঙ্গ : মহিলা	FCM4544110 ফটো উপলব্ধ
# 307 নাম : ছাইফুদ্দিন আহমেদ পিতাৰ নাম: হজৰত আলী ঘৰ নং : 160 বয়স : 24 লিঙ্গ : পুৰুষ	FCM1744366 ফটো উপলব্ধ	# 308 নাম : চাহানুৰাজ হুছেইন পিতাৰ নাম: হজৰত আলী ঘৰ নং : 160 বয়স : 21 লিঙ্গ : পুৰুষ	QBH0153098 ফটো উপলব্ধ	# 309 নাম : বকিবুল হুছেইন পিতাৰ নাম: মুছলিমউদ্দিন আহমেদ ঘৰ নং : 160 বয়স : 20 লিঙ্গ : পুৰুষ	QBH0040949 ফটো উপলব্ধ
# 310 নাম : বেজিয়া চুলতানা পিতাৰ নাম: জইবুল ইছলাম ঘৰ নং : 160 বয়স : 20 লিঙ্গ : মহিলা	QBH0155671 ফটো উপলব্ধ	# 311 নাম : মোজামে আলী পিতাৰ নাম: ছামছুল হক ঘৰ নং : ১৬১ বয়স : 65 লিঙ্গ : পুৰুষ	FCM4541213 ফটো উপলব্ধ	# 312 নাম : চয়ভান নেছা স্বামীৰ নাম: মোজাম আলী ঘৰ নং : ১৬১ বয়স : 60 লিঙ্গ : মহিলা	FCM4541224 ফটো উপলব্ধ
# 313 নাম : ছয়ফুল হক পিতাৰ নাম: মুজাম আলি ঘৰ নং : ১৬১ বয়স : 35 লিঙ্গ : পুৰুষ	FCM4541235 ফটো উপলব্ধ	# 314 নাম : হাজেৰা খাতুন স্বামীৰ নাম: ছাইফুল হক ঘৰ নং : 161 বয়স : 20 লিঙ্গ : মহিলা	QBH0040121 ফটো উপলব্ধ	#2 315 নাম : ফুলজান বেগম স্বামীৰ নাম: ছামছুল হক ঘৰ নং : ১৬২ বয়স : 71 লিঙ্গ : মহিলা	FCM4541268 ফটো উপলব্ধ
# 316 নাম : কৰম আলি পিতাৰ নাম: ছামছুল হক ঘৰ নং : ১৬২ বয়স : 46 লিঙ্গ : পুৰুষ	FCM4541280 ফটো উপলব্ধ	# 317 নাম : হাৰা খাতুন স্বামীৰ নাম: কৰম আলি ঘৰ নং : ১৬২ বয়স : 37 লিঙ্গ : মহিলা	FCM4541291 ফটো উপলব্ধ	# 318 নাম : অজফা খাতুন পিতাৰ নাম: মোজাম আলি ঘৰ নং : ১৬২ বয়স : 37 লিঙ্গ : মহিলা	FCM4541246 ফটো উপলব্ধ
# 319 নাম : খাইবুল হক ভৰালী মাতৃৰ নাম: জাবেদা বেওৱা ঘৰ নং : 175 বয়স : 24 লিঙ্গ : পুৰুষ	FCM1324037 ফটো উপলব্ধ	# 320 নাম : মজিবৰ বহমান পিতাৰ নাম: ছামছুল হক ঘৰ নং : ১৬৪ বয়স : 58 লিঙ্গ : পুৰুষ	FCM4541315 ফটো উপলব্ধ	# 321 নাম : আকলিমা বেগম স্বামীৰ নাম: মজিবৰ বহমান ঘৰ নং : ১৬৪ বয়স : 51 লিঙ্গ : মহিলা	FCM4541326 ফটো উপলব্ধ
# 322 নাম : মফিদা বেগম পিতাৰ নাম: মজিবৰ বহমান ঘৰ নং : ১৬৪ বয়স : 34 লিঙ্গ : মহিলা	FCM4541337 ফটো উপলব্ধ	# 323 নাম : ইক্ৰাম হুছেইন পিতাৰ নাম: মজিবৰ বহমান ঘৰ নং : 164 বয়স : 30 লিঙ্গ : পুৰুষ	FCM0053199 ফটো উপলব্ধ	# 324 নাম : বানি নন্দি স্বামীৰ নাম: ইক্ৰাম হুছেইন ঘৰ নং : 164 বয়স : 27 লিঙ্গ : মহিলা	FCM1485697 ফটো উপলব্ধ
# 325 নাম : চায়েদ আলী পিতাৰ নাম: ছামছুল হক ঘৰ নং : ১৬৫ বয়স : 38 লিঙ্গ : পুৰুষ	FCM4541360 ফটো উপলব্ধ	# 326 নাম : আব্দুল কাদের পিতাৰ নাম: ছামছুল হক ঘৰ নং : ১৬৫ বয়স : 49 লিঙ্গ : পুৰুষ	FCM4541348 ফটো উপলব্ধ	# 327 নাম : বাহাৰুল ইছলাম পিতাৰ নাম: ছামছুল হক ঘৰ নং : ১৬৫ বয়স : 41 লিঙ্গ : পুৰুষ	FCM4541371 ফটো উপলব্ধ
# 328 নাম : হাছিনা বেগম স্বামীৰ নাম: আব্দুল কাদের ঘৰ নং : ১৬৫ বয়স : 40 লিঙ্গ : মহিলা	FCM4541359 ফটো উপলব্ধ	# 329 নাম : পাৰবিনা বেগম স্বামীৰ নাম: চায়েদ আলি ঘৰ নং : ১৬৫ বয়স : 37 লিঙ্গ : মহিলা	FCM4541393 ফটো উপলব্ধ	# 330 নাম : তমজিদা বেগম স্বামীৰ নাম: মঃ বাহাৰুল ইছলাম ঘৰ নং : ১৬৫ বয়স : 30 লিঙ্গ : মহিলা	FCM0265298 ফটো উপলব্ধ



# 331 নাম : জেছমিনা বেগম পিতাৰ নাম: আব্দুল কাদেৰ ঘৰ নং : 165 বয়স : 25 লিঙ্গ : মহিলা	FCM0621086 ফটো উপলব্ধ	# 332 নাম : ছমীৰ আলী পিতাৰ নাম: আব্দুল কাদেৰ ঘৰ নং : 165 বয়স : 23 লিঙ্গ : পুৰুষ	FCM1343375 ফটো উপলব্ধ	# 333 নাম : আহেলা খাতুন স্বামীৰ নাম: আব্দুল হামেদ ঘৰ নং : 166 বয়স : 77 লিঙ্গ : মহিলা	FCM4541406 ফটো উপলব্ধ
# 334 নাম : আব্দুল বহিম পিতাৰ নাম: আব্দুল হামেদ ঘৰ নং : 166 বয়স : 56 লিঙ্গ : পুৰুষ	FCM4541417 ফটো উপলব্ধ	# 335 নাম : ছামিৰণ নেছা স্বামীৰ নাম: আঃ বহিম ঘৰ নং : 166 বয়স : 53 লিঙ্গ : মহিলা	FCM4541428 ফটো উপলব্ধ	# 336 নাম : অস্থিয়া বেগুঁৰা স্বামীৰ নাম: কামু ভৰালী ঘৰ নং : 169 বয়স : 83 লিঙ্গ : মহিলা	FCM4541451 ফটো উপলব্ধ
# 337 নাম : ফিৰুজা বেগম স্বামীৰ নাম: আইনুদ্দিন ভৰালী ঘৰ নং : 169 বয়স : 42 লিঙ্গ : মহিলা	FCM4541440 ফটো উপলব্ধ	# 338 নাম : শহৰ আলী পিতাৰ নাম: আয়নুদ্দিন ভৰালী ঘৰ নং : 169 বয়স : 31 লিঙ্গ : পুৰুষ	FCM1343391 ফটো উপলব্ধ	# 339 নাম : খুদেজা বেগম অন্যান্য: শহৰ আলী ঘৰ নং : 169 বয়স : 24 লিঙ্গ : মহিলা	FCM1343193 ফটো উপলব্ধ
# 340 নাম : দিলৱাৰ হুছেইন পিতাৰ নাম: আইনুদ্দিন ভৰালী ঘৰ নং : 169 বয়স : 23 লিঙ্গ : পুৰুষ	FCM1343441 ফটো উপলব্ধ	# 341 নাম : জিয়াবুল হক পিতাৰ নাম: বহিমুদ্দিন শেখ ঘৰ নং : 191 বয়স : 43 লিঙ্গ : পুৰুষ	FCM4541484 ফটো উপলব্ধ	# 342 নাম : চালেহা বেগম পিতাৰ নাম: অহী মূদ্দীন ঘৰ নং : 171 বয়স : 34 লিঙ্গ : মহিলা	FCM0583096 ফটো উপলব্ধ
# 343 নাম : অকিকুল ইছলাম পিতাৰ নাম: বহিমুদ্দিন ঘৰ নং : 191 বয়স : 33 লিঙ্গ : পুৰুষ	FCM4543855 ফটো উপলব্ধ	# 344 নাম : মুৰছিদা বেগম স্বামীৰ নাম: আকিকুল ইছলাম ঘৰ নং : 171 বয়স : 32 লিঙ্গ : মহিলা	FCM4543935 ফটো উপলব্ধ	# 345 নাম : জম্বুউদ্দিন পিতাৰ নাম: বহিমুদ্দিন ঘৰ নং : 171 বয়স : 29 লিঙ্গ : পুৰুষ	FCM0443317 ফটো উপলব্ধ
# 346 নাম : মালেহা বেগম স্বামীৰ নাম: অহী মূদ্দীন ঘৰ নং : 171 বয়স : 27 লিঙ্গ : মহিলা	FCM0421842 ফটো উপলব্ধ	# 347 নাম : ছোনাভান স্বামীৰ নাম: জম্বুউদ্দিন ঘৰ নং : 171 বয়স : 25 লিঙ্গ : মহিলা	QBH0153148 ফটো উপলব্ধ	# 348 নাম : ফুলদ্দিন পিতাৰ নাম: জিয়াবুল হক ঘৰ নং : 171 বয়স : 19 লিঙ্গ : পুৰুষ	QBH0167387 ফটো উপলব্ধ
# 349 নাম : মহিবুদ্দিন সেখ পিতাৰ নাম: বাবৰ আলি ঘৰ নং : 192 বয়স : 65 লিঙ্গ : পুৰুষ	FCM4541508 ফটো উপলব্ধ	# 350 নাম : ফুলমতি বেগম স্বামীৰ নাম: জিয়াবুল হক ঘৰ নং : 171 বয়স : 38 লিঙ্গ : মহিলা	FCM4541495 ফটো উপলব্ধ	# 351 নাম : ছায়েদ আলি পিতাৰ নাম: মহিবুদ্দিন সেখ ঘৰ নং : 192 বয়স : 32 লিঙ্গ : পুৰুষ	FCM4543913 ফটো উপলব্ধ
# 352 নাম : চুৰুজ আলী পিতাৰ নাম: বাবৰ আলি ঘৰ নং : 193 বয়স : 61 লিঙ্গ : পুৰুষ	FCM4541542 ফটো উপলব্ধ	# 353 নাম : অচিৰণ নেছা স্বামীৰ নাম: মহিবুদ্দিন শেখ ঘৰ নং : 193 বয়স : 58 লিঙ্গ : মহিলা	FCM4541519 ফটো উপলব্ধ	# 354 নাম : ফেলনী বেগম স্বামীৰ নাম: চুৰুজ আলি ঘৰ নং : 193 বয়স : 56 লিঙ্গ : মহিলা	FCM4541553 ফটো উপলব্ধ
# 355 নাম : আছাব আলি পিতাৰ নাম: মহিবুদ্দিন শেখ ঘৰ নং : 193 বয়স : 43 লিঙ্গ : পুৰুষ	FCM4541520 ফটো উপলব্ধ	# 356 নাম : বেইলা খাতুন স্বামীৰ নাম: আছাব আলি ঘৰ নং : 193 বয়স : 40 লিঙ্গ : মহিলা	FCM4541531 ফটো উপলব্ধ	# 357 নাম : চুৰুজ ভানু পিতাৰ নাম: চুৰুজ আলী ঘৰ নং : 173 বয়স : 29 লিঙ্গ : মহিলা	FCM1881937 ফটো উপলব্ধ
# 358 নাম : ছায়েদ আলী পিতাৰ নাম: সুৰুজ আলী ঘৰ নং : 173 বয়স : 23 লিঙ্গ : পুৰুষ	QBH0005496 ফটো উপলব্ধ	# 359 নাম : ছাজেদা বেগম স্বামীৰ নাম: ছায়েদ আলী ঘৰ নং : 173 বয়স : 20 লিঙ্গ : মহিলা	QBH0121889 ফটো উপলব্ধ	# 360 নাম : আমিনা বেগম স্বামীৰ নাম: তাৰ্জের আলি ঘৰ নং : 198 বয়স : 53 লিঙ্গ : মহিলা	FCM4541575 ফটো উপলব্ধ



# 361 নাম : জামৰুদ্দিন আলি পিতাৰ নাম: তাজেৰ আলি ঘৰ নং : ১৭৪ বয়স : 32 লিঙ্গ : পুৰুষ	FCM4541597 ফটো উপলব্ধ	# 362 নাম : চালেহা খাতুন স্বামীৰ নাম: জামুৰুদ্দিন আলী ঘৰ নং : ১৭৪ বয়স : 34 লিঙ্গ : মহিলা	FCM1326420 ফটো উপলব্ধ	# 363 নাম : নূৰনেছা বেগম স্বামীৰ নাম: জামুৰুদ্দিন ঘৰ নং : ১৭৪ বয়স : 33 লিঙ্গ : মহিলা	FCM4541586 ফটো উপলব্ধ
# 364 নাম : জামাল আলি পিতাৰ নাম: তাজেৰ আলি ঘৰ নং : ১৭৪ বয়স : 34 লিঙ্গ : পুৰুষ	FCM4543888 ফটো উপলব্ধ	# 365 নাম : ইসমিনা বেগম স্বামীৰ নাম: জামাল আলী ঘৰ নং : ১৭৪ বয়স : 29 লিঙ্গ : মহিলা	FCM1274505 ফটো উপলব্ধ	# 366 নাম : জিয়াবুল ভৰালী পিতাৰ নাম: চেকেণ্ডাৰ ভৰালী ঘৰ নং : ১৭৫ বয়স : 45 লিঙ্গ : পুৰুষ	FCM4541633 ফটো উপলব্ধ
# 367 নাম : ছয়দৰ ভৰালী পিতাৰ নাম: চেকান্দৰ ভৰালী ঘৰ নং : ১৭৫ বয়স : 39 লিঙ্গ : পুৰুষ	FCM4544256 ফটো উপলব্ধ	# 368 নাম : আবিদা খাতুন স্বামীৰ নাম: জিয়াবুল ভৰালী ঘৰ নং : ১৭৫ বয়স : 37 লিঙ্গ : মহিলা	FCM4541644 ফটো উপলব্ধ	# 369 নাম : অঞ্জুমা বেগম মাতৃৰ নাম: জবেদা বেগম ঘৰ নং : ১৭৫ বয়স : 31 লিঙ্গ : মহিলা	FCM0231514 ফটো উপলব্ধ
# 370 নাম : জেছমিনা খাতুন স্বামীৰ নাম: ছয়দৰ ভৰালী ঘৰ নং : ১৭৫ বয়স : 30 লিঙ্গ : মহিলা	FCM0411272 ফটো উপলব্ধ	# 371 নাম : আব্দুল ছালাম ভৰালী পিতাৰ নাম: জিয়াবুল ভৰালী ঘৰ নং : 175 বয়স : 19 লিঙ্গ : পুৰুষ	QBH0170506 ফটো উপলব্ধ	# 372 নাম : নাছিবুদ্দিন ভৰালী পিতাৰ নাম: এফাজউদ্দিন ভৰালী ঘৰ নং : ১৭৬ বয়স : 70 লিঙ্গ : পুৰুষ	FCM4541655 ফটো উপলব্ধ
# 373 নাম : বেওলা খাতুন স্বামীৰ নাম: নাছেৰুদ্দিন ভৰালী ঘৰ নং : ১৭৬ বয়স : 61 লিঙ্গ : মহিলা	FCM4541666 ফটো উপলব্ধ	# 374 নাম : ছাহাজাহান ভৰালী পিতাৰ নাম: নাছেৰুদ্দিন ভৰালী ঘৰ নং : ১৭৬ বয়স : 48 লিঙ্গ : পুৰুষ	FCM4541677 ফটো উপলব্ধ	# 375 নাম : বহিমা খাতুন স্বামীৰ নাম: ছাহাজাহান ভৰালী ঘৰ নং : ১৭৬ বয়স : 45 লিঙ্গ : মহিলা	FCM4541688 ফটো উপলব্ধ
# 376 নাম : আমিৰ হামজা পিতাৰ নাম: নাছেৰুদ্দিন ভৰালী ঘৰ নং : ১৭৬ বয়স : 42 লিঙ্গ : পুৰুষ	FCM4541699 ফটো উপলব্ধ	# 377 নাম : মৈজাম্বৰ ভৰালী পিতাৰ নাম: নাছিবুদ্দিন ভৰালী ঘৰ নং : ১৭৬ বয়স : 42 লিঙ্গ : পুৰুষ	FCM4541713 ফটো উপলব্ধ	# 378 নাম : আলোচা খাতুন স্বামীৰ নাম: আমিৰ হামজা ঘৰ নং : ১৭৬ বয়স : 40 লিঙ্গ : মহিলা	FCM4541702 ফটো উপলব্ধ
# 379 নাম : হাইদৰ আলি পিতাৰ নাম: নাছিবুদ্দিন ভৰালী ঘৰ নং : ১৭৬ বয়স : 35 লিঙ্গ : পুৰুষ	FCM4541724 ফটো উপলব্ধ	# 380 নাম : হাচনা বেগম স্বামীৰ নাম: মৈজাম্বৰ ভৰালী ঘৰ নং : ১৭৬ বয়স : 32 লিঙ্গ : মহিলা	FCM4541735 ফটো উপলব্ধ	# 381 নাম : হাফিজুৰ ভৰালী পিতাৰ নাম: নাছিবুদ্দিন ভৰালী ঘৰ নং : 176 বয়স : 25 লিঙ্গ : পুৰুষ	FCM0443358 ফটো উপলব্ধ
# 382 নাম : বহিম আলী ভৰালী পিতাৰ নাম: ছাহাজাহান ভৰালী ঘৰ নং : 176 বয়স : 21 লিঙ্গ : পুৰুষ	FCM2296671 ফটো উপলব্ধ	# 383 নাম : আফতাৰ হুছেইন ভৰালী পিতাৰ নাম: ছাহাজাহান ভৰালী ঘৰ নং : 176 বয়স : 19 লিঙ্গ : পুৰুষ	QBH0109785 ফটো উপলব্ধ	# 384 নাম : আয়েচা খাতুন স্বামীৰ নাম: হাফিজুৰ ভৰালী ঘৰ নং : 176 বয়স : 19 লিঙ্গ : মহিলা	QBH0166439 ফটো উপলব্ধ
# 385 নাম : কদুছ আলী পিতাৰ নাম: কিনু সেখ ঘৰ নং : ১৭৭ বয়স : 69 লিঙ্গ : পুৰুষ	FCM4541746 ফটো উপলব্ধ	# 386 নাম : জয় ভান স্বামীৰ নাম: আঃ কদুছ আলী ঘৰ নং : ১৭৭ বয়স : 62 লিঙ্গ : মহিলা	FCM4541757 ফটো উপলব্ধ	# 387 নাম : জবান আলী পিতাৰ নাম: আঃ কদুছ আলী ঘৰ নং : ১৭৭ বয়স : 48 লিঙ্গ : পুৰুষ	FCM4541768 ফটো উপলব্ধ
# 388 নাম : হালিমা খাতুন স্বামীৰ নাম: জবান আলি ঘৰ নং : ১৭৭ বয়স : 42 লিঙ্গ : মহিলা	FCM4541779 ফটো উপলব্ধ	# 389 নাম : মস্কুত আলি পিতাৰ নাম: কদুছ আলী ঘৰ নং : ১৭৭ বয়স : 32 লিঙ্গ : পুৰুষ	FCM4543822 ফটো উপলব্ধ	# 390 নাম : বানেছা খাতুন স্বামীৰ নাম: মস্কুত আলী ঘৰ নং : ১৭৭ বয়স : 28 লিঙ্গ : মহিলা	FCM0411132 ফটো উপলব্ধ



391 নাম : হাবিজুৰ ৰহমান পিতাৰ নাম: জবান আলী ঘৰ নং : 177 বয়স : 23 লিঙ্গ : পুৰুষ	QBH0092494 ফটো উপলব্ধ	392 নাম : আকতাৰা বেগম স্বামীৰ নাম: হাবিজুৰ ৰহমান ঘৰ নং : 177 বয়স : 20 লিঙ্গ : মহিলা	QBH0091983 ফটো উপলব্ধ	# 393 নাম : আব্দুল আজিত পিতাৰ নাম: কিনিু সেখ ঘৰ নং : 198 বয়স : 62 লিঙ্গ : পুৰুষ	FCM4541780 ফটো উপলব্ধ
394 নাম: নুৰজাহান বেগম স্বামীৰ নাম: আঃ আজিত ঘৰ নং : 198 বয়স : 56 লিঙ্গ : মহিলা	FCM4541791 ফটো উপলব্ধ	395 নাম : মহম্মদ আলি পিতাৰ নাম: আঃ আজিত ঘৰ নং : 198 বয়স : 43 লিঙ্গ : পুৰুষ	FCM4541804 ফটো উপলব্ধ	#2 396 নাম: অৰফুল নেচা স্বামীৰ নাম: মহম্মদ আলি ঘৰ নং : 198 বয়স : 40 লিঙ্গ : মহিলা	FCM4541815 ফটো উপলব্ধ
# 397 নাম : মমিন আলি পিতাৰ নাম: আব্দুল আজিজ ঘৰ নং : 198 বয়স : 36 লিঙ্গ : পুৰুষ	FCM4543902 ফটো উপলব্ধ	# 398 নাম : মামনী খাতুন স্বামীৰ নাম: মমিন আলি ঘৰ নং : 198 বয়স : 27 লিঙ্গ : মহিলা	FCM4543899 ফটো উপলব্ধ	399 নাম : আছৰ উল্লাহ পিতাৰ নাম: মহম্মদ আলী ঘৰ নং : 178 বয়স : 19 লিঙ্গ : পুৰুষ	QBH0166454 ফটো উপলব্ধ
400 নাম : আজগুড় আলী পিতাৰ নাম: সদৰ আলি ঘৰ নং : 182 বয়স : 63 লিঙ্গ : পুৰুষ	FCM4541860 ফটো উপলব্ধ	401 নাম : বেহেনা চুলতানা স্বামীৰ নাম: আজগৰ আলি ঘৰ নং : 182 বয়স : 51 লিঙ্গ : মহিলা	FCM4541871 ফটো উপলব্ধ	402 নাম : তাছলিমা নাচৰিন পিতাৰ নাম: আজগৰ আলি ঘৰ নং : 182 বয়স : 29 লিঙ্গ : মহিলা	FCM0063206 ফটো উপলব্ধ
403 নাম : মঃ ফাইজুৰ ৰহমান পিতাৰ নাম: কিতাব আলী ঘৰ নং : 182 বয়স : 29 লিঙ্গ : পুৰুষ	FCM0274282 ফটো উপলব্ধ	404 নাম : বেচমিনা বেগম পিতাৰ নাম: কিতাব আলী ঘৰ নং : 182 বয়স : 27 লিঙ্গ : মহিলা	FCM0273540 ফটো উপলব্ধ	405 নাম : নাজিৰা ইয়াচমিন পিতাৰ নাম: আজগৰ আলী ঘৰ নং : 182 বয়স : 26 লিঙ্গ : মহিলা	FCM0273474 ফটো উপলব্ধ
406 নাম : আফ্ৰিজা ইয়াচমিন পিতাৰ নাম: আজগৰ আলী ঘৰ নং : 182 বয়স : 25 লিঙ্গ : মহিলা	FCM0443366 ফটো উপলব্ধ	407 নাম : ৰহিমা খাতুন স্বামীৰ নাম: মণিকুল ইছলাম ঘৰ নং : 182ক বয়স : 34 লিঙ্গ : মহিলা	FCM0521104 ফটো উপলব্ধ	408 নাম : ছাহানাৰ্জ ইয়াচমিন পিতাৰ নাম: আজগৰ আলী ঘৰ নং : 182ক বয়স : 22 লিঙ্গ : মহিলা	FCM1884857 ফটো উপলব্ধ
# 409 নাম : কিতাপ আলী পিতাৰ নাম: সোহাব আলী ঘৰ নং : 182ক বয়স : 77 লিঙ্গ : পুৰুষ	FCM4541882 ফটো উপলব্ধ	410 নাম : মালেকা খাতুন স্বামীৰ নাম: কিতাব আলী ঘৰ নং : 182ক বয়স : 72 লিঙ্গ : মহিলা	FCM4541893 ফটো উপলব্ধ	411 নাম : মোকৰাজ আলী পিতাৰ নাম: কিতাব আলী ঘৰ নং : 182ক বয়স : 46 লিঙ্গ : পুৰুষ	FCM4541906 ফটো উপলব্ধ
412 নাম : মনিকুল ইছলাম পিতাৰ নাম: কিতাপ আলী ঘৰ নং : 182ক বয়স : 39 লিঙ্গ : পুৰুষ	FCM4541928 ফটো উপলব্ধ	413 নাম : ময়নুল হক পিতাৰ নাম: কিতাব আলী ঘৰ নং : 182ক বয়স : 37 লিঙ্গ : পুৰুষ	FCM4541939 ফটো উপলব্ধ	# 414 নাম : মেৰিনা খাতুন স্বামীৰ নাম: মোকৰাজ আলী ঘৰ নং : 182ক বয়স : 36 লিঙ্গ : মহিলা	FCM4541917 ফটো উপলব্ধ
415 নাম : হাবিজুৰ ৰহমান পিতাৰ নাম: কিতাব আলী ঘৰ নং : 182ক বয়স : 34 লিঙ্গ : পুৰুষ	FCM4541940 ফটো উপলব্ধ	# 416 নাম : নৌচাদ আলী পিতাৰ নাম: ছদৰ আলী ঘৰ নং : 183 বয়স : 52 লিঙ্গ : পুৰুষ	FCM4541951 ফটো উপলব্ধ	E 417 নাম : আকলিয়া বেগম স্বামীৰ নাম: নৌচাদ আলী ঘৰ নং : 183 বয়স : 48 লিঙ্গ : মহিলা	FCM4541962 ফটো উপলব্ধ
418 নাম : জমিৰ আলী পিতাৰ নাম: নৌচাদ আলী ঘৰ নং : 183 বয়স : 26 লিঙ্গ : পুৰুষ	FCM0411918 ফটো উপলব্ধ	419 নাম : আৰিফ আলী পিতাৰ নাম: নৌচাদ আলী ঘৰ নং : 183 বয়স : 23 লিঙ্গ : পুৰুষ	FCM1282722 ফটো উপলব্ধ	# 420 নাম : ইব্রাহিম আলী পিতাৰ নাম: নৌচাদ আলী ঘৰ নং : 183 বয়স : 22 লিঙ্গ : পুৰুষ	FCM1333210 ফটো উপলব্ধ



421	QBH0005397	# 422	FCM4541984	# 423	FCM4541995
নাম : পাৰবিনা চলতানা পিতাৰ নাম: নোসাদ আলী ঘৰ নং : 183 বয়স : 20 লিঙ্গ : মহিলা	ফটো উপলব্ধ	নাম : হাচেন আলী পিতাৰ নাম: জহৰুদ্দিন সেখ ঘৰ নং : 1৮৫ বয়স : 63 লিঙ্গ : পুৰুষ	ফটো উপলব্ধ	নাম : আমেনা বেগম স্বামীৰ নাম: হাচেন আলী ঘৰ নং : 1৮৫ বয়স : 58 লিঙ্গ : মহিলা	ফটো উপলব্ধ
# 424	FCM4542001	# 425	FCM4543800	# 426	FCM0064667
নাম : আৰব আলী পিতাৰ নাম: হাচেন আলী ঘৰ নং : 1৮৫ বয়স : 42 লিঙ্গ : পুৰুষ	ফটো উপলব্ধ	নাম : আচাদ আলি পিতাৰ নাম: হাচেন আলি ঘৰ নং : 1৮৫ বয়স : 32 লিঙ্গ : পুৰুষ	ফটো উপলব্ধ	নাম : হুনুফা বেগম স্বামীৰ নাম: আৰব আলী ঘৰ নং : 185 বয়স : 32 লিঙ্গ : মহিলা	ফটো উপলব্ধ
427	FCM0421917	# 428	FCM0574244	429	FCM0690412
নাম : আইছা খাতুন স্বামীৰ নাম: আহাদ আলী ঘৰ নং : 1৮৫ বয়স : 27 লিঙ্গ : মহিলা	ফটো উপলব্ধ	নাম : আফিবন নেছা পিতাৰ নাম: আহাদ আলী ঘৰ নং : 185 বয়স : 27 লিঙ্গ : মহিলা	ফটো উপলব্ধ	নাম : আৰফুজা বেগম পিতাৰ নাম: হাচেন আলী ঘৰ নং : 185 বয়স : 26 লিঙ্গ : মহিলা	ফটো উপলব্ধ
430	FCM1333277	# 431	FCM4542012	# 432	FCM4542023
নাম : আসিৰউদ্দিন পিতাৰ নাম: হাচেন আলী ঘৰ নং : 1৮৫ বয়স : 24 লিঙ্গ : পুৰুষ	ফটো উপলব্ধ	নাম : মুচলিম আলী পিতাৰ নাম: জহৰ আলী ঘৰ নং : 1৮৬ বয়স : 54 লিঙ্গ : পুৰুষ	ফটো উপলব্ধ	নাম : গুলেছা বেগম স্বামীৰ নাম: মুছলিম আলী ঘৰ নং : 1৮৬ বয়স : 51 লিঙ্গ : মহিলা	ফটো উপলব্ধ
433	FCM0676205	434	FCM0676189	# 435	FCM4542045
নাম : গোলাপ আলী পিতাৰ নাম: মুচলিম আলী ঘৰ নং : 186 বয়স : 28 লিঙ্গ : পুৰুষ	ফটো উপলব্ধ	নাম : আলমিনা বেগম স্বামীৰ নাম: গোলাপ আলী ঘৰ নং : 186 বয়স : 26 লিঙ্গ : মহিলা	ফটো উপলব্ধ	নাম : চুবাগা বেগম স্বামীৰ নাম: নূৰ হুছেইন আলী ঘৰ নং : 1৮৭ বয়স : 59 লিঙ্গ : মহিলা	ফটো উপলব্ধ
# 436	FCM4542056	# 437	FCM1274323	# 438	FCM4542078
নাম : হৈদৰ আলী পিতাৰ নাম: নূৰ হুছেইন ঘৰ নং : 1৮৭ বয়স : 44 লিঙ্গ : পুৰুষ	ফটো উপলব্ধ	নাম : মাজেদা বেগম স্বামীৰ নাম: হৈদৰ আলী ঘৰ নং : 187 বয়স : 27 লিঙ্গ : মহিলা	ফটো উপলব্ধ	নাম : হামিতন নেছা স্বামীৰ নাম: জুনুৰুদ্দিন মণ্ডল ঘৰ নং : 1৮৮ বয়স : 86 লিঙ্গ : মহিলা	ফটো উপলব্ধ
# 439	FCM4542103	# 440	FCM4542114	# 441	FCM4542125
নাম : জবেদ আলী পিতাৰ নাম: জুনুৰুদ্দিন মণ্ডল ঘৰ নং : 1৮৮ বয়স : 54 লিঙ্গ : পুৰুষ	ফটো উপলব্ধ	নাম : আনেচা খাতুন স্বামীৰ নাম: জবেদ আলী ঘৰ নং : 1৮৮ বয়স : 51 লিঙ্গ : মহিলা	ফটো উপলব্ধ	নাম : হজৰত আলী পিতাৰ নাম: জুনুৰুদ্দিন মণ্ডল ঘৰ নং : 1৮৮ বয়স : 43 লিঙ্গ : পুৰুষ	ফটো উপলব্ধ
# 442	FCM4542136	443	FCM4544176	# 444	FCM0065698
নাম : হাছিনা বেগম স্বামীৰ নাম: হজৰত আলী ঘৰ নং : 1৮৮ বয়স : 36 লিঙ্গ : মহিলা	ফটো উপলব্ধ	নাম : আনাৰ হুছেন পিতাৰ নাম: জবেদ আলী ঘৰ নং : 1৮৮ বয়স : 32 লিঙ্গ : পুৰুষ	ফটো উপলব্ধ	নাম : আতাউৰ বহমান পিতাৰ নাম: জবেদ আলী ঘৰ নং : 188 বয়স : 31 লিঙ্গ : পুৰুষ	ফটো উপলব্ধ
# 445	FCM4544109	# 446	FCM4542147	447	FCM4542158
নাম : ফুল বাচৰী স্বামীৰ নাম: আনাৰ হুছেইন ঘৰ নং : 1৮৮ বয়স : 32 লিঙ্গ : মহিলা	ফটো উপলব্ধ	নাম : নূৰজাহান বেগম স্বামীৰ নাম: মহিবুদ্দিন মণ্ডল ঘৰ নং : 1৮৯ বয়স : 65 লিঙ্গ : মহিলা	ফটো উপলব্ধ	নাম : নৌছাদ আলী মণ্ডল পিতাৰ নাম: মহিবুদ্দিন মণ্ডল ঘৰ নং : 1৮৯ বয়স : 45 লিঙ্গ : পুৰুষ	ফটো উপলব্ধ
# 448	FCM4542170	# 449	FCM4542205	# 450	FCM4542181
নাম : আজাদ আলী পিতাৰ নাম: মহিবুদ্দিন মণ্ডল ঘৰ নং : 1৮৯ বয়স : 45 লিঙ্গ : পুৰুষ	ফটো উপলব্ধ	নাম : নবাব ইকুবালা পিতাৰ নাম: মহিবুদ্দিন আলী ঘৰ নং : 1৮৯ বয়স : 39 লিঙ্গ : পুৰুষ	ফটো উপলব্ধ	নাম : চহিদা বেগম স্বামীৰ নাম: আজাদ আলী ঘৰ নং : 1৮৯ বয়স : 37 লিঙ্গ : মহিলা	ফটো উপলব্ধ



451 নাম : হাইদৰ আলি পিতাৰ নাম: মহিবুদ্দিন মন্ডল ঘৰ নং : 1৮৯ বয়স : 35 লিঙ্গ : পুৰুষ	FCM4542192 ফটো উপলব্ধ	# 452 নাম : ছায়েদ আলী পিতাৰ নাম: মহিবুদ্দিন মন্ডল ঘৰ নং : 189 বয়স : 32 লিঙ্গ : পুৰুষ	FCM0066126 ফটো উপলব্ধ	# 453 নাম : মিন বেগম স্বামীৰ নাম: হামেদ আলী ঘৰ নং : 147 খ বয়স : 29 লিঙ্গ : মহিলা	FCM0697102 ফটো উপলব্ধ
454 নাম : পাৰবিন চুলতানা মাতৃৰ নাম: নৰ জাহান বেগম ঘৰ নং : ১৮৯ বয়স : 28 লিঙ্গ : মহিলা	FCM0411926 ফটো উপলব্ধ	455 নাম : ছাকিমা বেগম স্বামীৰ নাম: হাইদৰ আলী ঘৰ নং : ১৮৯ বয়স : 28 লিঙ্গ : মহিলা	FCM4544121 ফটো উপলব্ধ	456 নাম : জেছমিনা পাৰবিন স্বামীৰ নাম: নওশাদ আলী মন্ডল ঘৰ নং : 189 বয়স : 28 লিঙ্গ : মহিলা	FCM1519537 ফটো উপলব্ধ
457 নাম : সুন্দৰি খাতুন স্বামীৰ নাম: নবাব ইকবাল ঘৰ নং : ১৮৯ বয়স : 23 লিঙ্গ : মহিলা	FCM1281526 ফটো উপলব্ধ	# 458 নাম : ছফিকুল ইছলাম পিতাৰ নাম: নৌছাদ আলী মন্ডল ঘৰ নং : 189 বয়স : 21 লিঙ্গ : পুৰুষ	FCM1834324 ফটো উপলব্ধ	459 নাম : ছাইফুদ্দিন মন্ডল পিতাৰ নাম: আজাদ আলী ঘৰ নং : 189 বয়স : 21 লিঙ্গ : পুৰুষ	QBH0055301 ফটো উপলব্ধ
460 নাম : নাছিমা খাতুন স্বামীৰ নাম: ছফিকুল ইছলাম ঘৰ নং : 189 বয়স : 21 লিঙ্গ : মহিলা	QBH0153494 ফটো উপলব্ধ	461 নাম : বিলকিছ বেগম পিতাৰ নাম: মহিবুদ্দিন মন্ডল ঘৰ নং : 189 বয়স : 21 লিঙ্গ : মহিলা	QBH0168757 ফটো উপলব্ধ	462 নাম : আইজুদ্দিন মন্ডল পিতাৰ নাম: আজাদ আলী ঘৰ নং : 189 বয়স : 19 লিঙ্গ : পুৰুষ	QBH0166504 ফটো উপলব্ধ
# 463 নাম : বহিজুদ্দিন মন্ডল পিতাৰ নাম: আইন মন্ডল ঘৰ নং : ১৯২ বয়স : 73 লিঙ্গ : পুৰুষ	FCM4542249 ফটো উপলব্ধ	# 464 নাম : অবিৰন নেছা স্বামীৰ নাম: বহিজুদ্দিন মন্ডল ঘৰ নং : ১৯২ বয়স : 60 লিঙ্গ : মহিলা	FCM4542250 ফটো উপলব্ধ	# 465 নাম : জবান আলী পিতাৰ নাম: বহিজুদ্দিন আলী ঘৰ নং : ১৯২ বয়স : 57 লিঙ্গ : পুৰুষ	FCM4542261 ফটো উপলব্ধ
# 466 নাম : ছাহানাৰা বেগম স্বামীৰ নাম: জবান আলী ঘৰ নং : ১৯২ বয়স : 47 লিঙ্গ : মহিলা	FCM4542272 ফটো উপলব্ধ	# 467 নাম : ওমৰ আলী পিতাৰ নাম: বহিজুদ্দিন আলী ঘৰ নং : ১৯২ বয়স : 52 লিঙ্গ : পুৰুষ	FCM4542283 ফটো উপলব্ধ	# 468 নাম : বহিয়া খাতুন স্বামীৰ নাম: ওমৰ আলী ঘৰ নং : ১৯২ বয়স : 42 লিঙ্গ : মহিলা	FCM4542294 ফটো উপলব্ধ
469 নাম : অবিৰ আলী পিতাৰ নাম: বহিজুদ্দিন আলী ঘৰ নং : ১৯২ বয়স : 39 লিঙ্গ : পুৰুষ	FCM4542307 ফটো উপলব্ধ	# 470 নাম : কুমৰ আলী মন্ডল পিতাৰ নাম: বহিজুদ্দিন মন্ডল ঘৰ নং : ১৯২ বয়স : 39 লিঙ্গ : পুৰুষ	FCM4542318 ফটো উপলব্ধ	471 নাম : মৰ্জিনা বেগম স্বামীৰ নাম: অবিৰ আলী ঘৰ নং : ১৯২ বয়স : 36 লিঙ্গ : মহিলা	FCM4542329 ফটো উপলব্ধ
472 নাম : আকতাৰা পাৰবিন স্বামীৰ নাম: কুমৰ আলী ঘৰ নং : ১৯২ বয়স : 31 লিঙ্গ : মহিলা	FCM4542330 ফটো উপলব্ধ	473 নাম : কুমৰ আলি পিতাৰ নাম: বহিজুদ্দিন মন্ডল ঘৰ নং : ১৯২ বয়স : 30 লিঙ্গ : পুৰুষ	FCM4543968 ফটো উপলব্ধ	474 নাম : ছাইদুল ইছলাম মুণ্ড পিতাৰ নাম: জবান আলী ঘৰ নং : 192 বয়স : 29 লিঙ্গ : পুৰুষ	FCM0068528 ফটো উপলব্ধ
475 নাম : কুলসুমা খাতুন স্বামীৰ নাম: কুমৰ আলী ঘৰ নং : ১৯২ বয়স : 24 লিঙ্গ : মহিলা	FCM1343383 ফটো উপলব্ধ	476 নাম : জেৰিনা বেগম স্বামীৰ নাম: ছাইদুল ইছলাম মন্ডল ঘৰ নং : 192 বয়স : 21 লিঙ্গ : মহিলা	QBH0150482 ফটো উপলব্ধ	477 নাম : বহিদুল মন্ডল পিতাৰ নাম: উমৰ আলী ঘৰ নং : 192 বয়স : 20 লিঙ্গ : পুৰুষ	QBH0087395 ফটো উপলব্ধ
478 নাম : জবেদা বেওৱা স্বামীৰ নাম: মনুৰুদ্দিন মন্ডল ঘৰ নং : ১৯৩ বয়স : 86 লিঙ্গ : মহিলা	FCM4542341 ফটো উপলব্ধ	479 নাম : জাহেদ আলী মন্ডল পিতাৰ নাম: মনুৰুদ্দিন মন্ডল ঘৰ নং : ১৯৩ বয়স : 45 লিঙ্গ : পুৰুষ	FCM4542352 ফটো উপলব্ধ	480 নাম : হাফিজা বেগম স্বামীৰ নাম: জাহেদ আলী মন্ডল ঘৰ নং : ১৯৩ বয়স : 40 লিঙ্গ : মহিলা	FCM4542363 ফটো উপলব্ধ



481 নাম : হাফিজুৰ ৰহমান মণ্ডল পিতাৰ নাম: জাহেদ আলী মণ্ডল ঘৰ নং : 193 বয়স : 20 লিঙ্গ : পুৰুষ	QBH0169037 ফটো উপলব্ধ	482 নাম : জান্নাতুল ফেৰদৌউচ পিতাৰ নাম: জাহেদ আলী মণ্ডল ঘৰ নং : 193 বয়স : 19 লিঙ্গ : মহিলা	QBH0153072 ফটো উপলব্ধ	# 483 নাম : জমিৰন নেছা স্বামীৰ নাম: নূৰ মহম্মদ আলী ঘৰ নং : 198 বয়স : 61 লিঙ্গ : মহিলা	FCM4542385 ফটো উপলব্ধ
# 484 নাম : ছিদ্দিক আলী পিতাৰ নাম: নূৰ মহম্মদ আলী ঘৰ নং : 198 বয়স : 53 লিঙ্গ : পুৰুষ	FCM4542396 ফটো উপলব্ধ	485 নাম : আৰিফ আলী পিতাৰ নাম: নূৰ মহম্মদ ঘৰ নং : 198 বয়স : 41 লিঙ্গ : পুৰুষ	FCM4542410 ফটো উপলব্ধ	486 নাম : বাহিতন নেছা স্বামীৰ নাম: আৰিফ আলী ঘৰ নং : 198 বয়স : 36 লিঙ্গ : মহিলা	FCM4542421 ফটো উপলব্ধ
# 487 নাম : জংচেৰ আলি পিতাৰ নাম: নূৰ মহম্মদ আলি ঘৰ নং : 198 বয়স : 38 লিঙ্গ : পুৰুষ	FCM4542432 ফটো উপলব্ধ	# 488 নাম : চুবুৰা নেছা স্বামীৰ নাম: জংসেৰ আলী ঘৰ নং : 198 বয়স : 34 লিঙ্গ : মহিলা	FCM0275578 ফটো উপলব্ধ	489 নাম : ছেলিমা খাতুন স্বামীৰ নাম: আৰিফ আলী ঘৰ নং : 194 বয়স : 26 লিঙ্গ : মহিলা	FCM1837988 ফটো উপলব্ধ
490 নাম : আফছাৰ আলী পিতাৰ নাম: ছিদ্দিক আলী ঘৰ নং : 194 বয়স : 25 লিঙ্গ : পুৰুষ	FCM0443341 ফটো উপলব্ধ	491 নাম : হাছিনা খাতুন স্বামীৰ নাম: তাজমল আলী ঘৰ নং : 194 বয়স : 25 লিঙ্গ : মহিলা	QBH0121871 ফটো উপলব্ধ	# 492 নাম : তাজমল আলী পিতাৰ নাম: নূৰমহম্মদ আলী ঘৰ নং : 194 বয়স : 23 লিঙ্গ : পুৰুষ	FCM1784446 ফটো উপলব্ধ
493 নাম : ৰছিদুল ইছলাম পিতাৰ নাম: ছিদ্দিক আলী ঘৰ নং : 194 বয়স : 21 লিঙ্গ : পুৰুষ	QBH0049460 ফটো উপলব্ধ	494 নাম : মৰ্জিনা খাতুন স্বামীৰ নাম: ৰছিদুল ইছলাম ঘৰ নং : 194 বয়স : 21 লিঙ্গ : মহিলা	QBH0122283 ফটো উপলব্ধ	# 495 নাম : নংফুল নেছা স্বামীৰ নাম: কাজিমুদ্দিন সেখ ঘৰ নং : 195 বয়স : 66 লিঙ্গ : মহিলা	FCM4542454 ফটো উপলব্ধ
496 নাম : ফৰজুল আলি পিতাৰ নাম: কাজিমুদ্দিন ঘৰ নং : 195 বয়স : 30 লিঙ্গ : পুৰুষ	FCM4543797 ফটো উপলব্ধ	# 497 নাম : আজেন্দা খাতুন স্বামীৰ নাম: ফৰিজুল আলী ঘৰ নং : 195 বয়স : 33 লিঙ্গ : মহিলা	FCM0273771 ফটো উপলব্ধ	498 নাম : আহাম্মদ মণ্ডল পিতাৰ নাম: কিনি মণ্ডল ঘৰ নং : 196 বয়স : 58 লিঙ্গ : পুৰুষ	FCM4542498 ফটো উপলব্ধ
# 499 নাম : নূৰজাহান বেগম স্বামীৰ নাম: আহাম্মদ মণ্ডল ঘৰ নং : 196 বয়স : 53 লিঙ্গ : মহিলা	FCM4542512 ফটো উপলব্ধ	# 500 নাম : ছুফিয়া খাতুন স্বামীৰ নাম: আহম্মেদ মণ্ডল ঘৰ নং : 196 বয়স : 47 লিঙ্গ : মহিলা	FCM4542501 ফটো উপলব্ধ	# 501 নাম : জামাত আলী মন্ডল পিতাৰ নাম: আহাম্মদ মণ্ডল ঘৰ নং : 196 বয়স : 34 লিঙ্গ : পুৰুষ	FCM4543811 ফটো উপলব্ধ
502 নাম : মুকলেছা বেগম স্বামীৰ নাম: জামাত আলী মন্ডল ঘৰ নং : 196 বয়স : 32 লিঙ্গ : মহিলা	FCM4543991 ফটো উপলব্ধ	503 নাম : ছবিকুল মণ্ডল পিতাৰ নাম: আহাম্মদ মণ্ডল ঘৰ নং : 196 বয়স : 29 লিঙ্গ : পুৰুষ	FCM0233130 ফটো উপলব্ধ	504 নাম : দিলজান বেগম স্বামীৰ নাম: ছবিকুল মন্ডল ঘৰ নং : 196 বয়স : 28 লিঙ্গ : মহিলা	FCM0690347 ফটো উপলব্ধ
505 নাম : সাৰজিনা বেগম পিতাৰ নাম: আহাম্মদ মণ্ডল ঘৰ নং : 196 বয়স : 21 লিঙ্গ : মহিলা	QBH0039743 ফটো উপলব্ধ	# 506 নাম : আইনাল হক পিতাৰ নাম: আবুল হুছেইন ঘৰ নং : 199 বয়স : 52 লিঙ্গ : পুৰুষ	FCM4542534 ফটো উপলব্ধ	# 507 নাম : আব্দুল হক পিতাৰ নাম: আবুল হুছেইন ঘৰ নং : 199 বয়স : 47 লিঙ্গ : পুৰুষ	FCM4542556 ফটো উপলব্ধ
# 508 নাম : অজুফা খাতুন স্বামীৰ নাম: আইনাল হক ঘৰ নং : 199 বয়স : 46 লিঙ্গ : মহিলা	FCM4542545 ফটো উপলব্ধ	# 509 নাম : ৰমজনা বেগম স্বামীৰ নাম: আব্দুল হক ঘৰ নং : 199 বয়স : 43 লিঙ্গ : মহিলা	FCM4542567 ফটো উপলব্ধ	# 510 নাম : মহিদুল ইছলাম পিতাৰ নাম: আইনাল হক ঘৰ নং : 197 বয়স : 28 লিঙ্গ : পুৰুষ	FCM0602789 ফটো উপলব্ধ



511 নাম : কুলচুমা স্বামীৰ নাম: ছহিদুল হক ঘৰ নং : 197 বয়স : 26 লিঙ্গ : মহিলা	FCM1488238 ফটো উপলব্ধ	512 নাম : ছহিদুল হক পিতাৰ নাম: আইনাল হক ঘৰ নং : 197 বয়স : 22 লিঙ্গ : পুৰুষ	FCM1730217 ফটো উপলব্ধ	513 নাম : ফাতেমা খাতুন স্বামীৰ নাম: মহিদুল ইছলাম ঘৰ নং : 197 বয়স : 22 লিঙ্গ : মহিলা	QBH0040550 ফটো উপলব্ধ
514 নাম : ৰেকিবুল হক পিতাৰ নাম: আব্দুল হক ঘৰ নং : 197 বয়স : 20 লিঙ্গ : পুৰুষ	QBH0040261 ফটো উপলব্ধ	515 নাম : ছানিদুল ইছলাম পিতাৰ নাম: আইনাল হক ঘৰ নং : 197 বয়স : 20 লিঙ্গ : পুৰুষ	QBH0151787 ফটো উপলব্ধ	516 নাম : আচিমুন বেওঁৰা স্বামীৰ নাম: আব্দুল ছামাদ ঘৰ নং : 197 বয়স : 71 লিঙ্গ : মহিলা	FCM4542590 ফটো উপলব্ধ
517 নাম : আব্দুল আহিদ পিতাৰ নাম: আব্দুল ছামাদ ঘৰ নং : 197 বয়স : 63 লিঙ্গ : পুৰুষ	FCM4542578 ফটো উপলব্ধ	518 নাম : মমেচা খাতুন স্বামীৰ নাম: আব্দুল আহিদ ঘৰ নং : 197 বয়স : 51 লিঙ্গ : মহিলা	FCM4542589 ফটো উপলব্ধ	519 নাম : আমিৰুল ইছলাম অন্যান্য: আব্দুল আহিদ ঘৰ নং : 197 বয়স : 30 লিঙ্গ : পুৰুষ	FCM4544278 ফটো উপলব্ধ
520 নাম : আখতাৰা পাৰবিন স্বামীৰ নাম: আমিৰুল ইছলাম ঘৰ নং : 198 বয়স : 27 লিঙ্গ : মহিলা	QBH0055491 ফটো উপলব্ধ	# 521 নাম : মঃ আজমল আলী পিতাৰ নাম: মঃ নূৰ মহম্মদ আলী ঘৰ নং : 194 খ বয়স : 28 লিঙ্গ : পুৰুষ	FCM0276766 ফটো উপলব্ধ	# 522 নাম : আবেদা বেগম স্বামীৰ নাম: আজমল আলী ঘৰ নং : 194 খ বয়স : 25 লিঙ্গ : মহিলা	FCM1556745 ফটো উপলব্ধ
523 নাম : মহিদুল ইছলাম পিতাৰ নাম: আব্দুল আহিদ ঘৰ নং : 198 বয়স : 23 লিঙ্গ : পুৰুষ	FCM1457530 ফটো উপলব্ধ	524 নাম : হাবিজুৰ ৰহমান পিতাৰ নাম: আব্দুল আহিদ ঘৰ নং : 198 বয়স : 20 লিঙ্গ : পুৰুষ	QBH0055194 ফটো উপলব্ধ	525 নাম : ফাৰমিনা বেগম স্বামীৰ নাম: মহিদুল ইছলাম ঘৰ নং : 198 বয়স : 19 লিঙ্গ : মহিলা	OIF0087114 ফটো উপলব্ধ
526 নাম : আমেনা বেওঁৰা স্বামীৰ নাম: নয়মুদ্দিন আলি ঘৰ নং : 200 বয়স : 58 লিঙ্গ : মহিলা	FCM4542625 ফটো উপলব্ধ	527 নাম : আনাৰ আলি পিতাৰ নাম: নয়মুদ্দিন আলি ঘৰ নং : 200 বয়স : 43 লিঙ্গ : পুৰুষ	FCM4542647 ফটো উপলব্ধ	528 নাম : এনাছ আলি পিতাৰ নাম: নয়মুদ্দিন আলি ঘৰ নং : 200 বয়স : 39 লিঙ্গ : পুৰুষ	FCM4542669 ফটো উপলব্ধ
529 নাম : আব্বাছ আলি পিতাৰ নাম: নয়মুদ্দিন আলি ঘৰ নং : 200 বয়স : 37 লিঙ্গ : পুৰুষ	FCM4542658 ফটো উপলব্ধ	530 নাম : নূৰুল আমিন পিতাৰ নাম: নয়মুদ্দিন আলী ঘৰ নং : 200 বয়স : 31 লিঙ্গ : পুৰুষ	FCM0073569 ফটো উপলব্ধ	# 531 নাম : ফুলোচা খাতুন স্বামীৰ নাম: আনাৰ আলী ঘৰ নং : 200 বয়স : 34 লিঙ্গ : মহিলা	FCM0073536 ফটো উপলব্ধ
532 নাম : আমিৰন বেগম স্বামীৰ নাম: এনাছ আলী ঘৰ নং : 200 বয়স : 26 লিঙ্গ : মহিলা	FCM1351584 ফটো উপলব্ধ	533 নাম : বাচেদ আলী পিতাৰ নাম: নইমুদ্দিন আলী ঘৰ নং : 200 বয়স : 24 লিঙ্গ : পুৰুষ	FCM1483643 ফটো উপলব্ধ	534 নাম : নিকিজা খাতুন পিতাৰ নাম: নইমুদ্দিন আলী ঘৰ নং : 200 বয়স : 24 লিঙ্গ : মহিলা	FCM1483650 ফটো উপলব্ধ
535 নাম : চাজিদা বেগম স্বামীৰ নাম: নূৰুল আমিন ঘৰ নং : 200 বয়স : 23 লিঙ্গ : মহিলা	FCM1483668 ফটো উপলব্ধ	536 নাম : ফুলজান বেগম স্বামীৰ নাম: আব্বাছ আলী ঘৰ নং : 200 বয়স : 20 লিঙ্গ : মহিলা	OIF0094409 ফটো উপলব্ধ	# 537 নাম : ছামচুল হক পিতাৰ নাম: নূৰুল হক ঘৰ নং : 201 বয়স : 46 লিঙ্গ : পুৰুষ	FCM4542738 ফটো উপলব্ধ
538 নাম : নূৰ জাহান বেগম স্বামীৰ নাম: ছামচুল হক ঘৰ নং : 201 বয়স : 41 লিঙ্গ : মহিলা	FCM4542749 ফটো উপলব্ধ	539 নাম : আইমল নেছা পিতাৰ নাম: আচাদ আলী ঘৰ নং : 201 বয়স : 30 লিঙ্গ : মহিলা	FCM1773332 ফটো উপলব্ধ	# 540 নাম : ছাইদালি আলী পিতাৰ নাম: ছামচুল হক ঘৰ নং : 201 বয়স : 32 লিঙ্গ : পুৰুষ	FCM0073957 ফটো উপলব্ধ



541	FCM0690313	ফটো উপলব্ধ	542	FCM1723980	ফটো উপলব্ধ	543	FCM4542761	ফটো উপলব্ধ
নাম : জামিনা বেগম স্বামীৰ নাম: ছাইদালি আলী ঘৰ নং : 201 বয়স : 25 লিঙ্গ : মহিলা			নাম : নবজল হক পিতাৰ নাম: ছাইমছুল হক ঘৰ নং : 201 বয়স : 22 লিঙ্গ : পুৰুষ			নাম : হজৰত আলী পিতাৰ নাম: ছাইমছুল আলী ঘৰ নং : 202 বয়স : 55 লিঙ্গ : পুৰুষ		
544	FCM4542772	ফটো উপলব্ধ	# 545	FCM4542807	ফটো উপলব্ধ	# 546	FCM4542818	ফটো উপলব্ধ
নাম : আমবিয়া খাতুন স্বামীৰ নাম: হজৰত আলী ঘৰ নং : 202 বয়স : 53 লিঙ্গ : মহিলা			নাম : হানিফ আলী পিতাৰ নাম: গুফুৰ আলী ঘৰ নং : 208 বয়স : 50 লিঙ্গ : পুৰুষ			নাম : বাহিৰন নেছা স্বামীৰ নাম: হানিফ আলী ঘৰ নং : 208 বয়স : 50 লিঙ্গ : মহিলা		
547	FCM4542841	ফটো উপলব্ধ	# 548	FCM4542829	ফটো উপলব্ধ	# 549	FCM4542830	ফটো উপলব্ধ
নাম : নূৰ নেহাৰ বেওঁৱা স্বামীৰ নাম: গুফুৰ আলী ঘৰ নং : 205 বয়স : 96 লিঙ্গ : মহিলা			নাম : হজৰত আলী পিতাৰ নাম: গুফুৰ আলী ঘৰ নং : 205 বয়স : 53 লিঙ্গ : পুৰুষ			নাম : জমিৰণ নেছা স্বামীৰ নাম: হজৰত আলী ঘৰ নং : 205 বয়স : 50 লিঙ্গ : মহিলা		
# 550	FCM0232660	ফটো উপলব্ধ	551	FCM0231142	ফটো উপলব্ধ	552	QBH0086744	ফটো উপলব্ধ
নাম : জামিল হক পিতাৰ নাম: হজৰত আলী ঘৰ নং : 205 বয়স : 28 লিঙ্গ : পুৰুষ			নাম : আনেছা খাতুন পিতাৰ নাম: হজৰত আলী ঘৰ নং : 205 বয়স : 28 লিঙ্গ : মহিলা			নাম : জাহিদুল ইছলাম পিতাৰ নাম: হজৰত আলী ঘৰ নং : 205 বয়স : 20 লিঙ্গ : পুৰুষ		
D 553	FCM4542852	ফটো উপলব্ধ	# 554	FCM4542863	ফটো উপলব্ধ	# 555	FCM4542874	ফটো উপলব্ধ
নাম : মালেকা খাতুন স্বামীৰ নাম: ইছমাইল হক ঘৰ নং : 206 বয়স : 76 লিঙ্গ : মহিলা			নাম : আলিমুন বেওঁৱা স্বামীৰ নাম: মাজম আলী ঘৰ নং : 209 বয়স : 84 লিঙ্গ : মহিলা			নাম : চুমৰ আলি পিতাৰ নাম: মাজম আলী ঘৰ নং : 209 বয়স : 52 লিঙ্গ : পুৰুষ		
# 556	FCM4542896	ফটো উপলব্ধ	557	FCM4542885	ফটো উপলব্ধ	# 558	FCM4542909	ফটো উপলব্ধ
নাম : আব্দুল আজিজ পিতাৰ নাম: মাজম আলী ঘৰ নং : 209 বয়স : 45 লিঙ্গ : পুৰুষ			নাম : মামনি বেগম স্বামীৰ নাম: চুমৰ আলী ঘৰ নং : 209 বয়স : 45 লিঙ্গ : মহিলা			নাম : আজাদ আলী পিতাৰ নাম: মাজম আলী ঘৰ নং : 209 বয়স : 44 লিঙ্গ : পুৰুষ		
# 559	FCM4542910	ফটো উপলব্ধ	560	FCM4542921	ফটো উপলব্ধ	# 561	FCM0233072	ফটো উপলব্ধ
নাম : ছালাম আলী পিতাৰ নাম: মাজম আলী ঘৰ নং : 208 বয়স : 63 লিঙ্গ : পুৰুষ			নাম : তমজিদা বেগম স্বামীৰ নাম: ছালাম আলী ঘৰ নং : 208 বয়স : 53 লিঙ্গ : মহিলা			নাম : তৈয়বৰ বহমান পিতাৰ নাম: ছালাম আলী ঘৰ নং : 208 বয়স : 30 লিঙ্গ : পুৰুষ		
562	FCM1311687	ফটো উপলব্ধ	# 563	FCM4542932	ফটো উপলব্ধ	# 564	FCM4542943	ফটো উপলব্ধ
নাম : হবিবৰ বহমান পিতাৰ নাম: সালাম আলী ঘৰ নং : 208 বয়স : 24 লিঙ্গ : পুৰুষ			নাম : আলাউদ্দিন আলী পিতাৰ নাম: মাজম আলী ঘৰ নং : 209 বয়স : 57 লিঙ্গ : পুৰুষ			নাম : কতভান বেগম স্বামীৰ নাম: আলাউদ্দিন আলী ঘৰ নং : 209 বয়স : 51 লিঙ্গ : মহিলা		
# 565	FCM0076646	ফটো উপলব্ধ	# 566	FCM0233122	ফটো উপলব্ধ	567	QBH0053843	ফটো উপলব্ধ
নাম : ছাইদুল বহমান পিতাৰ নাম: আলাউদ্দিন আলী ঘৰ নং : 209 বয়স : 30 লিঙ্গ : পুৰুষ			নাম : ৰফিকুল ইছলাম পিতাৰ নাম: আলাউদ্দিন আলী ঘৰ নং : 209 বয়স : 28 লিঙ্গ : পুৰুষ			নাম : ছাজিদা খাতুন স্বামীৰ নাম: ছাইদুল বহমান ঘৰ নং : 209 বয়স : 23 লিঙ্গ : মহিলা		
568	QBH0053850	ফটো উপলব্ধ	569	FCM4542954	ফটো উপলব্ধ	570	FCM4542965	ফটো উপলব্ধ
নাম : পাৰবিন আখতাৰা স্বামীৰ নাম: ৰফিকুল ইছলাম ঘৰ নং : 209 বয়স : 22 লিঙ্গ : মহিলা			নাম : আবুল হুছেইন ভৰালী পিতাৰ নাম: এফাজ ভৰালী ঘৰ নং : 210 বয়স : 96 লিঙ্গ : পুৰুষ			নাম : জমিলা খাতুন স্বামীৰ নাম: আবুল হুছেইন ভৰালী ঘৰ নং : 210 বয়স : 76 লিঙ্গ : মহিলা		



# 571 নাম : জাহেদ আলী পিতাৰ নাম: আবুল হুছেইন ভৰালী ঘৰ নং : ২২০ বয়স : 59 লিঙ্গ : পুৰুষ	FCM4542976 ফটো উপলব্ধ	572 নাম : ওবাহেদ আলী ভৰালী পিতাৰ নাম: আবুল হুছেইন ভৰালী ঘৰ নং : ২২০ বয়স : 57 লিঙ্গ : পুৰুষ	FCM4542998 ফটো উপলব্ধ	573 নাম : কাৰফল বেগম স্বামীৰ নাম: ওবাহেদ আলী ভৰালী ঘৰ নং : ২২০ বয়স : 48 লিঙ্গ : মহিলা	FCM4543004 ফটো উপলব্ধ
574 নাম : কামাল হুছেইন ভৰালী পিতাৰ নাম: ওবাহেদ আলী ভৰালী ঘৰ নং : ২২০ বয়স : 32 লিঙ্গ : পুৰুষ	FCM4544358 ফটো উপলব্ধ	575 নাম : আকতাৰ হুছেইন পিতাৰ নাম: ওয়াহিদ আলী ভৰালী ঘৰ নং : 210 বয়স : 30 লিঙ্গ : পুৰুষ	FCM1354455 ফটো উপলব্ধ	576 নাম : নাজিমা বেগম স্বামীৰ নাম: কামাল হুছেইন ভৰালী ঘৰ নং : 210 বয়স : 27 লিঙ্গ : মহিলা	FCM0662452 ফটো উপলব্ধ
577 নাম : আব্দুল কৰিম পিতাৰ নাম: আব্দুল জুব্বাৰ ঘৰ নং : ২২১ বয়স : 61 লিঙ্গ : পুৰুষ	FCM4543037 ফটো উপলব্ধ	# 578 নাম : ছকিভান নেছা স্বামীৰ নাম: আব্দুল কৰিম ঘৰ নং : ২২১ বয়স : 55 লিঙ্গ : মহিলা	FCM4543048 ফটো উপলব্ধ	# 579 নাম : শ্বহিজল হক পিতাৰ নাম: আব্দুল কৰিম ঘৰ নং : ২২১ বয়স : 37 লিঙ্গ : পুৰুষ	FCM4543059 ফটো উপলব্ধ
580 নাম : বেজিনা বেগম স্বামীৰ নাম: ছাইফুদ্দিন ঘৰ নং : 211 বয়স : 30 লিঙ্গ : মহিলা	FCM0696245 ফটো উপলব্ধ	# 581 নাম : ছাইফুদ্দিন পিতাৰ নাম: আব্দুল কৰিম ঘৰ নং : ২২১ বয়স : 29 লিঙ্গ : পুৰুষ	FCM0233080 ফটো উপলব্ধ	# 582 নাম : ছাৰিফুদ্দিন পিতাৰ নাম: আব্দুল কৰিম ঘৰ নং : ২২১ বয়স : 28 লিঙ্গ : পুৰুষ	FCM0232942 ফটো উপলব্ধ
583 নাম : হাইদাৰ আলী পিতাৰ নাম: আব্দুল কৰিম ঘৰ নং : 211 বয়স : 27 লিঙ্গ : পুৰুষ	FCM1620442 ফটো উপলব্ধ	584 নাম : নাজিমা খাতুন স্বামীৰ নাম: ছাৰিফুদ্দিন ঘৰ নং : 211 বয়স : 25 লিঙ্গ : মহিলা	QBH0100800 ফটো উপলব্ধ	585 নাম : সুকিতন নেছা স্বামীৰ নাম: ছায়েদ আলী ঘৰ নং : ২২২ বয়স : 29 লিঙ্গ : মহিলা	FCM4544165 ফটো উপলব্ধ
586 নাম : জামিৰন বেওৱা স্বামীৰ নাম: গাদু সেখ ঘৰ নং : 215 বয়স : 60 লিঙ্গ : মহিলা	QBH0000166 ফটো উপলব্ধ	587 নাম : গোলাম মস্তাফা পিতাৰ নাম: গাদু সেখ ঘৰ নং : ২২৫ বয়স : 58 লিঙ্গ : পুৰুষ	FCM4543173 ফটো উপলব্ধ	588 নাম : অজফা খাতুন স্বামীৰ নাম: গোলাম মস্তাফা ঘৰ নং : 215 বয়স : 46 লিঙ্গ : মহিলা	FCM4543184 ফটো উপলব্ধ
589 নাম : কুতুব উদ্দিন পিতাৰ নাম: গোলাম মস্তাফা ঘৰ নং : ২২৫ বয়স : 26 লিঙ্গ : পুৰুষ	FCM0456459 ফটো উপলব্ধ	590 নাম : মঞ্জুআৰা বেগম স্বামীৰ নাম: কুতুব উদ্দিন ঘৰ নং : 215 বয়স : 25 লিঙ্গ : মহিলা	FCM1316769 ফটো উপলব্ধ	591 নাম : জাহিদ হুছেইন পিতাৰ নাম: গুলাম মুস্তাফা ঘৰ নং : 215 বয়স : 23 লিঙ্গ : পুৰুষ	FCM1174515 ফটো উপলব্ধ
592 নাম : মৰ্জিনা বেগম স্বামীৰ নাম: জাহিদ হুছেইন ঘৰ নং : 215 বয়স : 21 লিঙ্গ : মহিলা	QBH0150821 ফটো উপলব্ধ	593 নাম : আব্দুৰ ৰহমান পিতাৰ নাম: গাদু সেখ ঘৰ নং : ২২৭ বয়স : 70 লিঙ্গ : পুৰুষ	FCM4543195 ফটো উপলব্ধ	594 নাম : মনোৱাৰা বেগম স্বামীৰ নাম: আব্দুৰ ৰহমান ঘৰ নং : ২২৭ বয়স : 62 লিঙ্গ : মহিলা	FCM4543208 ফটো উপলব্ধ
595 নাম : মইনুল হক পিতাৰ নাম: আব্দুৰ ৰহমান ঘৰ নং : ২২৭ বয়স : 43 লিঙ্গ : পুৰুষ	FCM4543219 ফটো উপলব্ধ	596 নাম : গোলজাৰ হুছেইন পিতাৰ নাম: আব্দুৰ ৰহমান ঘৰ নং : ২২৭ বয়স : 42 লিঙ্গ : পুৰুষ	FCM4543220 ফটো উপলব্ধ	597 নাম : মোজাম্মিল হক পিতাৰ নাম: আব্দুৰ ৰহমান ঘৰ নং : ২২৭ বয়স : 37 লিঙ্গ : পুৰুষ	FCM4543231 ফটো উপলব্ধ
598 নাম : আহোজা খাতুন স্বামীৰ নাম: গুলজাৰ হুছেইন ঘৰ নং : ২২৭ বয়স : 35 লিঙ্গ : মহিলা	FCM4543253 ফটো উপলব্ধ	599 নাম : মুক্তাৰ হুছেইন পিতাৰ নাম: আব্দুৰ ৰহমান ঘৰ নং : ২২৭ বয়স : 34 লিঙ্গ : পুৰুষ	FCM4543242 ফটো উপলব্ধ	600 নাম : ৰাবিয়া খাতুন পিতাৰ নাম: আব্দুৰ ৰহমান ঘৰ নং : 217 বয়স : 29 লিঙ্গ : মহিলা	FCM0080747 ফটো উপলব্ধ



601 নাম : হেনামনি বহমান স্বামীৰ নাম : মোজাম্মিল হক ঘৰ নং : 217 বয়স : 28 লিঙ্গ : মহিলা	FCM2311280 ফটো উপলব্ধ	602 নাম : জেচমিন চুলতানা পাৰবিন স্বামীৰ নাম : মুক্তাৰ হুছেইন ঘৰ নং : 217 বয়স : 27 লিঙ্গ : মহিলা	FCM0443309 ফটো উপলব্ধ	603 নাম : হেনামনি বহমান পিতাৰ নাম : হবিবুৰ বহমান ঘৰ নং : 217 বয়স : 26 লিঙ্গ : মহিলা	DNB0346981 ফটো উপলব্ধ
604 নাম : তাজবুল ইছলাম পিতাৰ নাম : গাদু সেখ ঘৰ নং : 218 বয়স : 66 লিঙ্গ : পুৰুষ	FCM4543264 ফটো উপলব্ধ	605 নাম : ছামচন নেহাৰ স্বামীৰ নাম : তাজবুল ইছলাম ঘৰ নং : 218 বয়স : 51 লিঙ্গ : মহিলা	FCM4543275 ফটো উপলব্ধ	606 নাম : হজৰত আলি পিতাৰ নাম : গাদু সেখ ঘৰ নং : 218 বয়স : 51 লিঙ্গ : পুৰুষ	FCM4543300 ফটো উপলব্ধ
# 607 নাম : ছাইদুল ইছলাম পিতাৰ নাম : তাজবুল ইছলাম ঘৰ নং : 218 বয়স : 43 লিঙ্গ : পুৰুষ	FCM4543286 ফটো উপলব্ধ	608 নাম : চবিৰণ নেচা স্বামীৰ নাম : ছাইদুল ইছলাম ঘৰ নং : 218 বয়স : 41 লিঙ্গ : মহিলা	FCM4543297 ফটো উপলব্ধ	609 নাম : শ্বৰিফুদ্দিন আলি পিতাৰ নাম : তাজবুল ইছলাম ঘৰ নং : 218 বয়স : 38 লিঙ্গ : পুৰুষ	FCM4543311 ফটো উপলব্ধ
610 নাম : হুজুৰা বেগম স্বামীৰ নাম : শ্বৰিফুদ্দিন আলি ঘৰ নং : 218 বয়স : 30 লিঙ্গ : মহিলা	FCM4544096 ফটো উপলব্ধ	# 611 নাম : মাতাবাৰ বহমান পিতাৰ নাম : তাজবুল ইছলাম ঘৰ নং : 218 বয়স : 29 লিঙ্গ : পুৰুষ	FCM4544085 ফটো উপলব্ধ	612 নাম : আব্দুল চাত্তাৰ পিতাৰ নাম : ছাইদুল ইছলাম ঘৰ নং : 218 বয়স : 27 লিঙ্গ : পুৰুষ	FCM1763572 ফটো উপলব্ধ
613 নাম : মুৰ্শিদা খাতুন স্বামীৰ নাম : মাতাবাৰ বহমান ঘৰ নং : 218 বয়স : 25 লিঙ্গ : মহিলা	QBH0087437 ফটো উপলব্ধ	614 নাম : আজাহাৰ আলী পিতাৰ নাম : বুদ্ধুকু সেখ ঘৰ নং : 218 বয়স : 64 লিঙ্গ : পুৰুষ	FCM4543322 ফটো উপলব্ধ	615 নাম : মতভান বেগম স্বামীৰ নাম : আজাহাৰ আলি ঘৰ নং : 218 বয়স : 59 লিঙ্গ : মহিলা	FCM4543333 ফটো উপলব্ধ
616 নাম : মজিবৰ বহমান পিতাৰ নাম : আজাহাৰ আলি ঘৰ নং : 218 বয়স : 42 লিঙ্গ : পুৰুষ	FCM4543344 ফটো উপলব্ধ	617 নাম : মতিউৰ আলি পিতাৰ নাম : আজাহাৰ আলি ঘৰ নং : 218 বয়স : 39 লিঙ্গ : পুৰুষ	FCM4543366 ফটো উপলব্ধ	618 নাম : ছাজেদা খাতুন স্বামীৰ নাম : মজিবৰ বহমান ঘৰ নং : 218 বয়স : 38 লিঙ্গ : মহিলা	FCM4543355 ফটো উপলব্ধ
619 নাম : ছুফিয়া খাতুন স্বামীৰ নাম : মতিউৰ বহমান ঘৰ নং : 219 বয়স : 31 লিঙ্গ : মহিলা	FCM0081216 ফটো উপলব্ধ	620 নাম : হাবিবুৰ বহমান পিতাৰ নাম : আজাহাৰ আলী ঘৰ নং : 218 বয়স : 30 লিঙ্গ : পুৰুষ	FCM4544143 ফটো উপলব্ধ	621 নাম : মৰ্জিনা বেগম স্বামীৰ নাম : হাবিবুৰ বহমান ঘৰ নং : 219 বয়স : 25 লিঙ্গ : মহিলা	FCM1443688 ফটো উপলব্ধ
622 নাম : মমিৰন নেছা স্বামীৰ নাম : তাহেৰ আলি ঘৰ নং : 81 বয়স : 81 লিঙ্গ : মহিলা	FCM4543377 ফটো উপলব্ধ	# 623 নাম : নায়েব আলি পিতাৰ নাম : তাহেৰ আলি ঘৰ নং : 220 বয়স : 59 লিঙ্গ : পুৰুষ	FCM4543388 ফটো উপলব্ধ	# 624 নাম : নেগেৰা বেওঁৰা স্বামীৰ নাম : হাকিম আলী সেক ঘৰ নং : 220 বয়স : 55 লিঙ্গ : মহিলা	FCM4543402 ফটো উপলব্ধ
# 625 নাম : জহুৰা বেগম স্বামীৰ নাম : নায়েব আলি ঘৰ নং : 220 বয়স : 52 লিঙ্গ : মহিলা	FCM4543399 ফটো উপলব্ধ	# 626 নাম : ছাইফুল ইছলাম পিতাৰ নাম : হাকিম আলী সেক ঘৰ নং : 220 বয়স : 43 লিঙ্গ : পুৰুষ	FCM4543413 ফটো উপলব্ধ	# 627 নাম : মৰ্জিনা বেগম স্বামীৰ নাম : ছাইফুল ইছলাম ঘৰ নং : 220 বয়স : 40 লিঙ্গ : মহিলা	FCM4543424 ফটো উপলব্ধ
628 নাম : চাহিমুন বেগম স্বামীৰ নাম : জিয়াবুল ইছলাম ঘৰ নং : 220 বয়স : 34 লিঙ্গ : মহিলা	FCM1919695 ফটো উপলব্ধ	# 629 নাম : জিয়াবুল ইছলাম পিতাৰ নাম : নায়েব আলী ঘৰ নং : 220 বয়স : 33 লিঙ্গ : পুৰুষ	FCM0082826 ফটো উপলব্ধ	630 নাম : লালমিয়া আলী পিতাৰ নাম : নায়েব আলী ঘৰ নং : 220 বয়স : 23 লিঙ্গ : পুৰুষ	FCM2289379 ফটো উপলব্ধ



# 631 নাম : আব্দুল কৰিম পিতাৰ নাম: মফিজুদ্দিন ঘৰ নং : ২২২ বয়স : 63 লিঙ্গ : পুৰুষ	FCM4543480	# 632 নাম : মনোৱাৰা বেগম স্বামীৰ নাম: আব্দুল কৰিম ঘৰ নং : ২২২ বয়স : 58 লিঙ্গ : মহিলা	FCM4543491	633 নাম : কবিৰ আলী পিতাৰ নাম: মফিজুদ্দিন ঘৰ নং : ২২২ বয়স : 56 লিঙ্গ : পুৰুষ	FCM4543504
634 নাম : আবুল কালাম পিতাৰ নাম: মফিজুদ্দিন ঘৰ নং : ২২২ বয়স : 54 লিঙ্গ : পুৰুষ	FCM4543526	635 নাম : আনোৱাৰা বেগম স্বামীৰ নাম: কবিৰ আলি ঘৰ নং : ২২২ বয়স : 51 লিঙ্গ : মহিলা	FCM4543515	# 636 নাম : আব্দুল ছালাম পিতাৰ নাম: মফিজুদ্দিন ঘৰ নং : ২২২ বয়স : 59 লিঙ্গ : পুৰুষ	FCM4543548
# 637 নাম : মনোৱাৰা বেগম স্বামীৰ নাম: আব্দুল ছালাম ঘৰ নং : ২২২ বয়স : 47 লিঙ্গ : মহিলা	FCM4543559	638 নাম : ছাহাজাহান আলি পিতাৰ নাম: মফিজুদ্দিন আলি ঘৰ নং : ২২২ বয়স : 45 লিঙ্গ : পুৰুষ	FCM4543560	# 639 নাম : ছাইবন নেছা স্বামীৰ নাম: আবুল কালাম ঘৰ নং : ২২২ বয়স : 45 লিঙ্গ : মহিলা	FCM4543537
# 640 নাম : ছফিকুল ইছলাম পিতাৰ নাম: আবুল কালাম ঘৰ নং : 222 বয়স : 24 লিঙ্গ : পুৰুষ	FCM1332469	641 নাম : আনাৰ হুছেইন পিতাৰ নাম: কবিৰ আলী ঘৰ নং : 222 বয়স : 23 লিঙ্গ : পুৰুষ	FCM1278688	# 642 নাম : জয়নব বেগম স্বামীৰ নাম: মাহিদুল হক ঘৰ নং : 222 বয়স : 22 লিঙ্গ : মহিলা	QBH0040337
643 নাম : মফিদা খাতুন পিতাৰ নাম: আব্দুল কৰিম ঘৰ নং : 222 বয়স : 21 লিঙ্গ : মহিলা	FCM2325041	#2 644 নাম : ছাৰ্জিনা বেগম পিতাৰ নাম: ছাহাজাহান আলী ঘৰ নং : 222 বয়স : 20 লিঙ্গ : মহিলা	QBH0039859	645 নাম : মহিবুল হক পিতাৰ নাম: আব্দুল ছালাম ঘৰ নং : 222 বয়স : 20 লিঙ্গ : পুৰুষ	QBH0041046
646 নাম : আতাউৰ ইছলাম পিতাৰ নাম: আবুল কালাম ঘৰ নং : 222 বয়স : 20 লিঙ্গ : পুৰুষ	QBH0110247	647 নাম : মনোৱাৰা হুছেইন পিতাৰ নাম: আব্দুল কৰিম ঘৰ নং : 222 বয়স : 19 লিঙ্গ : পুৰুষ	QBH0115279	648 নাম : দিলোৱাৰা হুছেইন পিতাৰ নাম: আব্দুল কৰিম ঘৰ নং : 222 বয়স : 19 লিঙ্গ : পুৰুষ	QBH0131995
649 নাম : মফিজা বেগম স্বামীৰ নাম: মনোৱাৰা হুছেইন ঘৰ নং : 222 বয়স : 19 লিঙ্গ : মহিলা	QBH0153031	650 নাম : তমছেৰ আলী পিতাৰ নাম: নিজাম শেখ ঘৰ নং : ২২৩ বয়স : 55 লিঙ্গ : পুৰুষ	FCM4543582	651 নাম : হানিফ আলী পিতাৰ নাম: নিজাম শেখ ঘৰ নং : ২২৩ বয়স : 52 লিঙ্গ : পুৰুষ	FCM4543606
652 নাম : বহিমা খাতুন স্বামীৰ নাম: তমছেৰ আলি ঘৰ নং : ২২৩ বয়স : 50 লিঙ্গ : মহিলা	FCM4543593	# 653 নাম : আনোৱাৰা বেগম স্বামীৰ নাম: হানিফ আলি ঘৰ নং : ২২৩ বয়স : 45 লিঙ্গ : মহিলা	FCM4543617	# 654 নাম : কাঞ্চন বেগম স্বামীৰ নাম: চাজাহান আলি ঘৰ নং : 222 খ বয়স : 41 লিঙ্গ : মহিলা	FCM4543571
655 নাম : কামাল হুছেইন পিতাৰ নাম: তমছেৰ আলী ঘৰ নং : ২২৩ বয়স : 29 লিঙ্গ : পুৰুষ	FCM0232561	656 নাম : ইচুমা আহমেদ পিতাৰ নাম: তমছেৰ আলী ঘৰ নং : 223 বয়স : 29 লিঙ্গ : মহিলা	FCM0083816	657 নাম : আবিদা বেগম পিতাৰ নাম: তমছেৰ আলী ঘৰ নং : ২২৩ বয়স : 27 লিঙ্গ : মহিলা	FCM0232694
658 নাম : জাহিদা ইয়াছমিন পিতাৰ নাম: তমছেৰ আলী ঘৰ নং : 223 বয়স : 23 লিঙ্গ : মহিলা	FCM1864370	659 নাম : হাবিজা বেগম পিতাৰ নাম: হানিফ আলী ঘৰ নং : 223 বয়স : 20 লিঙ্গ : মহিলা	QBH0041053	660 নাম : বুবিয়া আহমেদ পিতাৰ নাম: হানিফ আলী ঘৰ নং : 223 বয়স : 19 লিঙ্গ : মহিলা	QBH0153114



#	661	FCM9641003
নাম : মছিবন নেছা		ফটো উপলব্ধ
স্বামীৰ নাম : জমিৰ আলী		
ঘৰ নং : ৩৯৬		
বয়স : 52 লিঙ্গ : মহিলা		



662 1 QBH0175802 নাম : মনোৱাৰা বেগম স্বামীৰ নাম : মহিদুল ইছলাম ঘৰ নং : 121 বয়স : 20 লিঙ্গ : মহিলা ফটো উপলব্ধ	663 1 QBH0179226 নাম : জাহিদা বেগম মাতৃৰ নাম : খোদেজা বেওঁৱা ঘৰ নং : 153 বয়স : 24 লিঙ্গ : মহিলা ফটো উপলব্ধ	664 1 QBH0179929 নাম : ছাদিয়া বশি পিতাৰ নাম : ছায়েদ আলী ঘৰ নং : 161 ক বয়স : 18 লিঙ্গ : মহিলা ফটো উপলব্ধ
665 1 HPQ0259614 নাম : হামিদা খাতুন পিতাৰ নাম : হাফিজুল আলী ঘৰ নং : 145 বয়স : 25 লিঙ্গ : মহিলা ফটো উপলব্ধ	666 1 OIF0087106 নাম : সাৰজিনা খাতুন স্বামীৰ নাম : জামিল হক ঘৰ নং : 205 খ বয়স : 19 লিঙ্গ : মহিলা ফটো উপলব্ধ	667 1 FCM1114143 নাম : ছাহাৰা বেগম স্বামীৰ নাম : মুস্তাফা আলি ঘৰ নং : 136 বয়স : 44 লিঙ্গ : মহিলা ফটো উপলব্ধ
668 1 QBH0222059 নাম : ফৰিদুল ইছলাম পিতাৰ নাম : হবিবৰ বহমান ঘৰ নং : 158 বয়স : 18 লিঙ্গ : পুৰুষ ফটো উপলব্ধ	669 1 QBH0222067 নাম : মাৰুফা ইয়াছমিন পিতাৰ নাম : আজগড় আলী ঘৰ নং : 154 খ বয়স : 18 লিঙ্গ : মহিলা ফটো উপলব্ধ	670 1 OIF0094383 নাম : আফৰুজা বেগম স্বামীৰ নাম : বাছেদ আলী ঘৰ নং : 200 খ বয়স : 23 লিঙ্গ : মহিলা ফটো উপলব্ধ



671	1	QBH0225714
নাম : আফছানা বেগম স্বামীৰ নাম : জংসেৰ আলী ঘৰ নং : 152 খ বয়স : 27 লিঙ্গ : মহিলা		ফটো উপলব্ধ

672	1	QBH0225722
নাম : আৰ্জিনা বেগম পিতাৰ নাম : ছাহজাহান আলী ঘৰ নং : 222 খ বয়স : 20 লিঙ্গ : মহিলা		ফটো উপলব্ধ

ভোটাৰৰ সাৰাংশ

A) ভোটাৰৰ সংখ্যা

	তালিকাৰ প্ৰকাৰ	তালিকাৰ চিনাক্তকৰণ	ভোটাৰৰ সংখ্যা							
			পুৰুষ	মহিলা	৩য় লিঙ্গ	মুঠ				
I	মূল তালিকা	মূল তালিকা	বিশেষ সংশোধন, 2026 চনৰ পূৰ্বৰ 2025 চনৰ মূল তালিকাৰ লগত থকা সংযোজন সমূহ একত্ৰিতকৰণ কৰা তালিকা।				325	336	0	661
II	যোগ তালিকা	পৰিপূৰক 1	বিশেষ সংক্ষিপ্ত সংশোধন, 2026				1	8	0	9
		পৰিপূৰক 2	অনবিচ্ছিন্ন সংশোধন 2026				0	2	0	2
			মুঠ				1	10	0	11
III	বিয়োজন তালিকা	পৰিপূৰক 1	বিশেষ সংক্ষিপ্ত সংশোধন, 2026				2	2	0	4
		পৰিপূৰক 2	অনবিচ্ছিন্ন সংশোধন 2026				0	0	0	0
			মুঠ				2	2	0	4
IV	লিংগ ক্ষেত্ৰত পৰিবৰ্তনৰ বাবে পাৰ্থক্য						0	0	0	0
এই সংশোধনৰ পিছত ভোটাৰ তালিকাত ভোটাৰৰ মুঠ সংখ্যা (I+II-III+IV)							324	344	0	668

B) শুধৰনীৰ সংখ্যা

তালিকাৰ প্ৰকাৰ	তালিকাৰ চিনাক্তকৰণ	শুধৰনীৰ সংখ্যা
পৰিপূৰক 1	বিশেষ সংক্ষিপ্ত সংশোধন, 2026	231
পৰিপূৰক 2	অনবিচ্ছিন্ন সংশোধন 2026	6
	মুঠ	237

নিৰ্বাচক পঞ্জীয়ন বিষয়াৰ স্বাক্ষৰ

E-মত, S-স্থানান্তৰিত/ বাসস্থান পৰিবৰ্তন, R-প্ৰতিলিপি, M-নিখোজ, Q-অযোগ্য