



ভোটাৰ তালিকা 2026 S03 অসম

বিধানসভা সমষ্টিৰ নম্বৰ, নাম আৰু সংৰক্ষণৰ স্থিতি : 48 - টংলা (সাধাৰণ)		খণ্ড নং : 226			
এই বিধানসভা সমষ্টিত কোন সংসদীয় সমষ্টিৰ অন্তৰ্গত তাৰ নম্বৰ, নাম আৰু সংৰক্ষণ স্থিতি : 4 - দৰং-ওদালগুৰি (সাধাৰণ)					
1. সংশোধনৰ বিৱৰণ					
সংশোধনৰ বছৰ	2026	তালিকাৰ চিনাক্তকৰণ			
ভিত্তি তাৰিখ	01-04-2026	বিশেষ সংশোধন, 2026 চনৰ পূৰ্বৰ 2025 চনৰ মূল তালিকাৰ লগত থকা সংযোজন সমূহ একত্ৰিতকৰণ কৰা তালিকা।			
সংশোধনৰ প্ৰকাৰ	বিশেষ সংশোধন 2026				
প্ৰকাশনৰ তাৰিখ	23-03-2026				
2. খণ্ড আৰু ভোটগ্ৰহন কেন্দ্ৰৰ বিৱৰণ					
খণ্ডৰ অন্তৰ্গত এলেকা সমূহৰ নম্বৰ আৰু নাম					
1-বৰবৰাৰ বাগিছা	মূল চহৰ/গাওঁ : চপাই				
2-জামুগুৰি	ৱাৰ্ড নং :				
3-পুনিয়া	ডাকঘৰ : চপাই চ'ক				
	পুলিচ থানা : কলাইগাঁও				
	ব্লক : পূব মঙ্গলদৈ				
	ৰাজহ চক্ৰ : কলাইগাঁও				
	জিলা : ওদালগুৰি				
	পিনকোড : 784529				
3. ভোটগ্ৰহন কেন্দ্ৰৰ বিৱৰণ					
ভোটগ্ৰহন কেন্দ্ৰৰ নম্বৰ আৰু নাম :		ভোটগ্ৰহন কেন্দ্ৰৰ প্ৰকাৰ (পুৰুষ/মহিলা/সাধাৰণ)		সাধাৰণ	
226 - চপাই বৰবৰাৰ প্ৰাথমিক বিদ্যালয় (সোঁফাল)		খণ্ডৰ অন্তৰ্গত সহায়ক ভোটগ্ৰহন কেন্দ্ৰৰ সংখ্যা :		0	
ভোটগ্ৰহন কেন্দ্ৰৰ ঠিকনা :					
চপাই বৰবৰাৰ প্ৰাথমিক বিদ্যালয়, 1, চপাই বজাৰ পোঃঅঃ -চপাই চ'ক জিলা-ওদালগুৰি ৭৮৪৫২৯					
4. ভোটাৰৰ সংখ্যা					
আৰম্ভনি ক্ৰমিক নং	শেষ ক্ৰমিক নং	মুঠ ভোটাৰ			
		পুৰুষ	মহিলা	৩য় লিঙ্গ	মুঠ
1	1188	566	548	0	1114

নিৰ্বাচক পঞ্জীয়ন বিষয়াৰ স্বাক্ষৰ

Nazri Naksha

Google Map View

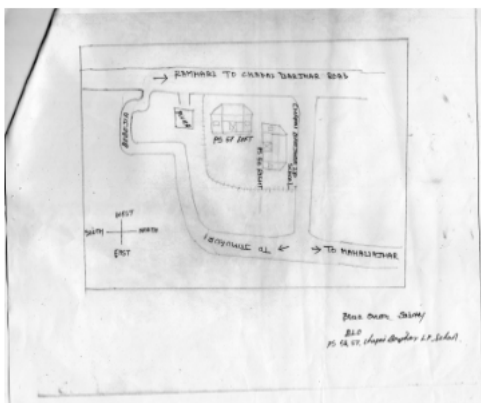

Polling Station Building Front View

ভোটগ্ৰহন কেন্দ্ৰৰ সন্মুখৰ দৃশ্য



Cad View

Key MAP View

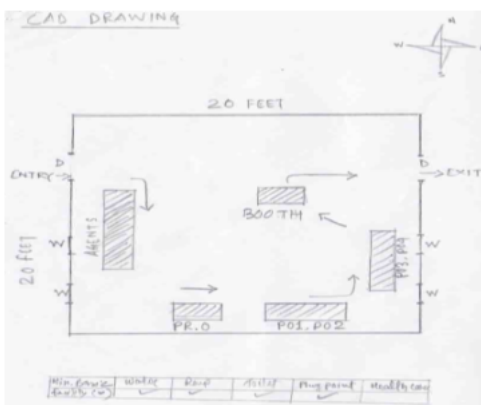



<p>D 1</p> <p>FCM4434575</p> <p>নাম : আমিৰ হুছেইন পিতাৰ নাম: মহাম্মদ আলী ঘৰ নং : 1 বয়স : 59 লিঙ্গ : পুৰুষ</p> <p>ফটো উপলব্ধ</p>	<p>D 2</p> <p>FCM4434600</p> <p>নাম : বহিতন নেছা স্বামীৰ নাম: আমুৰ শেখ ঘৰ নং : 1 বয়স : 49 লিঙ্গ : মহিলা</p> <p>ফটো উপলব্ধ</p>	<p>3</p> <p>FCM4434611</p> <p>নাম : বহিতন নেছা স্বামীৰ নাম: আজাদ আলি ঘৰ নং : 1 বয়স : 44 লিঙ্গ : মহিলা</p> <p>ফটো উপলব্ধ</p>
<p>4</p> <p>FCM4434586</p> <p>নাম : আজাদ আলী পিতাৰ নাম: মহাম্মদ আলী ঘৰ নং : 1 বয়স : 44 লিঙ্গ : পুৰুষ</p> <p>ফটো উপলব্ধ</p>	<p>5</p> <p>FCM4434633</p> <p>নাম : শহীদ আলী পিতাৰ নাম: আমুৰ হুছেইন ঘৰ নং : 1 বয়স : 39 লিঙ্গ : পুৰুষ</p> <p>ফটো উপলব্ধ</p>	<p>6</p> <p>FCM1353945</p> <p>নাম : মকছিদা বেগম স্বামীৰ নাম: ছহিদ আলী ঘৰ নং : 1 বয়স : 27 লিঙ্গ : মহিলা</p> <p>ফটো উপলব্ধ</p>
<p>7</p> <p>HNT0236331</p> <p>নাম : আমেলা খাতুন স্বামীৰ নাম: তুতা মিয়া ঘৰ নং : 01 বয়স : 27 লিঙ্গ : মহিলা</p> <p>ফটো উপলব্ধ</p>	<p>8</p> <p>FCM1545557</p> <p>নাম : তুতা মিঞা পিতাৰ নাম: আজাদ আলী ঘৰ নং : 1 বয়স : 23 লিঙ্গ : পুৰুষ</p> <p>ফটো উপলব্ধ</p>	<p>D 9</p> <p>FCM4434644</p> <p>নাম : লোকমান চৰ্দাৰ পিতাৰ নাম: মহাম্মদ আলী আলী ঘৰ নং : 2 বয়স : 57 লিঙ্গ : পুৰুষ</p> <p>ফটো উপলব্ধ</p>
<p>D 10</p> <p>FCM4434655</p> <p>নাম : চকিনা বেগম স্বামীৰ নাম: লোকমান চৰ্দাৰ ঘৰ নং : 2 বয়স : 54 লিঙ্গ : মহিলা</p> <p>ফটো উপলব্ধ</p>	<p>11</p> <p>QBH011625</p> <p>নাম : ছয়দুৰ বহমান পিতাৰ নাম: লোকমান চৰ্দাৰ ঘৰ নং : 02 বয়স : 32 লিঙ্গ : পুৰুষ</p> <p>ফটো উপলব্ধ</p>	<p>12</p> <p>FCM0314070</p> <p>নাম : ছাজিদা বেগম স্বামীৰ নাম: ছয়দুৰ বহমান ঘৰ নং : 2 বয়স : 26 লিঙ্গ : মহিলা</p> <p>ফটো উপলব্ধ</p>
<p>13</p> <p>FCM4434666</p> <p>নাম : চমতুল্লা সেখ পিতাৰ নাম: মফিজউদ্দিন সেখ ঘৰ নং : 3 বয়স : 69 লিঙ্গ : পুৰুষ</p> <p>ফটো উপলব্ধ</p>	<p>14</p> <p>FCM4434677</p> <p>নাম : মমিৰন নেছা স্বামীৰ নাম: চমতুল্লা সেখ ঘৰ নং : 3 বয়স : 59 লিঙ্গ : মহিলা</p> <p>ফটো উপলব্ধ</p>	<p>15</p> <p>FCM4434688</p> <p>নাম : মমিৰ সেখ পিতাৰ নাম: চমতুল্লা চেখ ঘৰ নং : 3 বয়স : 35 লিঙ্গ : পুৰুষ</p> <p>ফটো উপলব্ধ</p>
<p>D 16</p> <p>FCM4434699</p> <p>নাম : চানমিয়া সেখ পিতাৰ নাম: মফিজউদ্দিন সেখ ঘৰ নং : 8 বয়স : 59 লিঙ্গ : পুৰুষ</p> <p>ফটো উপলব্ধ</p>	<p>17</p> <p>FCM4446804</p> <p>নাম : বিজমণি বড়ো পিতাৰ নাম: সুনিল বড়ো ঘৰ নং : 8 বয়স : 32 লিঙ্গ : মহিলা</p> <p>ফটো উপলব্ধ</p>	<p>18</p> <p>FCM2204593</p> <p>নাম : মইনা খাতুন স্বামীৰ নাম: আব্দুল ওৱাহেদ ঘৰ নং : 05 বয়স : 76 লিঙ্গ : মহিলা</p> <p>ফটো উপলব্ধ</p>
<p>19</p> <p>FCM4434724</p> <p>নাম : জৰিনা খাতুন স্বামীৰ নাম: আব্দুল ওৱাহেদ ঘৰ নং : 5 বয়স : 69 লিঙ্গ : মহিলা</p> <p>ফটো উপলব্ধ</p>	<p>20</p> <p>FCM4434735</p> <p>নাম : অমিছা খাতুন স্বামীৰ নাম: আব্দুল ওৱাহেদ ঘৰ নং : 5 বয়স : 59 লিঙ্গ : মহিলা</p> <p>ফটো উপলব্ধ</p>	<p>21</p> <p>FCM2204526</p> <p>নাম : বহিম বাদচা পিতাৰ নাম: আবুল ওৱাহেদ ঘৰ নং : 05 বয়স : 54 লিঙ্গ : পুৰুষ</p> <p>ফটো উপলব্ধ</p>
<p>22</p> <p>FCM2204571</p> <p>নাম : মনোৱাৰা বেগম স্বামীৰ নাম: বহিম বাদচা ঘৰ নং : 05 বয়স : 44 লিঙ্গ : মহিলা</p> <p>ফটো উপলব্ধ</p>	<p>23</p> <p>FCM4434746</p> <p>নাম : মুন্না আলী পিতাৰ নাম: আঃ ওৱাহেদ ওৱাহেদ ঘৰ নং : 5 বয়স : 40 লিঙ্গ : পুৰুষ</p> <p>ফটো উপলব্ধ</p>	<p>24</p> <p>FCM4434757</p> <p>নাম : জোনাব আলী পিতাৰ নাম: আব্দুল ওৱাহেদ ঘৰ নং : 5 বয়স : 37 লিঙ্গ : পুৰুষ</p> <p>ফটো উপলব্ধ</p>
<p>25</p> <p>FCM4446837</p> <p>নাম : হাচমত আলি পিতাৰ নাম: আব্দুল ওৱাহেদ ঘৰ নং : 5 বয়স : 31 লিঙ্গ : পুৰুষ</p> <p>ফটো উপলব্ধ</p>	<p>26</p> <p>FCM4446940</p> <p>নাম : ৰুবিয়া বেগম পিতাৰ নাম: মুন্না আলী ঘৰ নং : 5 বয়স : 31 লিঙ্গ : মহিলা</p> <p>ফটো উপলব্ধ</p>	<p>27</p> <p>FCM4447125</p> <p>নাম : কমলা খাতুন স্বামীৰ নাম: জুনাব আলি ঘৰ নং : 5 বয়স : 31 লিঙ্গ : মহিলা</p> <p>ফটো উপলব্ধ</p>
<p>28</p> <p>QBH0052100</p> <p>নাম : গোলাপফুল বেগম স্বামীৰ নাম: হাচমত আলী ঘৰ নং : 5 বয়স : 29 লিঙ্গ : মহিলা</p> <p>ফটো উপলব্ধ</p>	<p>29</p> <p>FCM0456236</p> <p>নাম : জৈনুদ্দীন মণ্ডল পিতাৰ নাম: বহিম বাদচা ঘৰ নং : 5 বয়স : 27 লিঙ্গ : পুৰুষ</p> <p>ফটো উপলব্ধ</p>	<p>30</p> <p>QBH0081653</p> <p>নাম : ৰশিদা বেগম স্বামীৰ নাম: জৈয়নুদ্দিন মণ্ডল ঘৰ নং : 05 বয়স : 26 লিঙ্গ : মহিলা</p> <p>ফটো উপলব্ধ</p>



31 নাম : হৰিবল মণ্ডল স্বামীৰ নাম: ৰহিম বাদচা ঘৰ নং : 05 বয়স : 19 লিঙ্গ : পুৰুষ	QBH0115733 ফটো উপলব্ধ	32 নাম : আচমত আলী পিতাৰ নাম: নুইমুদ্দিন আলী ঘৰ নং : 10 বয়স : 69 লিঙ্গ : পুৰুষ	FCM4434780 ফটো উপলব্ধ	33 নাম : জইনব নেছা স্বামীৰ নাম: আচমত আলী ঘৰ নং : 10 বয়স : 59 লিঙ্গ : মহিলা	FCM4434791 ফটো উপলব্ধ
34 নাম : জৰীব আলী পিতাৰ নাম: আচমত আলী ঘৰ নং : 10 বয়স : 38 লিঙ্গ : পুৰুষ	FCM4434804 ফটো উপলব্ধ	35 নাম : জোনাৰ আলি পিতাৰ নাম: আচমত আলি ঘৰ নং : 10 বয়স : 33 লিঙ্গ : পুৰুষ	FCM4434815 ফটো উপলব্ধ	36 নাম : ৰেজিয়া খাতুন স্বামীৰ নাম: জোনাৰ আলি ঘৰ নং : 10 বয়স : 32 লিঙ্গ : মহিলা	FCM4447090 ফটো উপলব্ধ
37 নাম : কাজতান নেছা স্বামীৰ নাম: জৰীব আলী ঘৰ নং : 10 বয়স : 32 লিঙ্গ : মহিলা	FCM4447147 ফটো উপলব্ধ	38 নাম : জবান আলী পিতাৰ নাম: আচমত আলী ঘৰ নং : 10 বয়স : 26 লিঙ্গ : পুৰুষ	QBH0036186 ফটো উপলব্ধ	39 নাম : কাৰ্নিন নেছা পিতাৰ নাম: জবান আলী ঘৰ নং : 10 বয়স : 24 লিঙ্গ : মহিলা	QBH0036087 ফটো উপলব্ধ
40 নাম : চুলতানা পাৰবিন স্বামীৰ নাম: ইছলামুদ্দিন ঘৰ নং : 10 বয়স : 22 লিঙ্গ : মহিলা	QBH0164558 ফটো উপলব্ধ	41 নাম : ইছলামুদ্দিন পিতাৰ নাম: আচমত আলী ঘৰ নং : 10 বয়স : 20 লিঙ্গ : পুৰুষ	FCM1553601 ফটো উপলব্ধ	42 নাম : আৰ্বাচ আলী পিতাৰ নাম: নুইমুদ্দিন আলী ঘৰ নং : 11 বয়স : 54 লিঙ্গ : পুৰুষ	FCM4434826 ফটো উপলব্ধ
43 নাম : ফুলেছা বেগম স্বামীৰ নাম: আৰ্বাচ আলী ঘৰ নং : 11 বয়স : 49 লিঙ্গ : মহিলা	FCM4434837 ফটো উপলব্ধ	44 নাম : মহিবুদ্দিন আলি পিতাৰ নাম: আজগৰ আলী ঘৰ নং : 11 বয়স : 33 লিঙ্গ : পুৰুষ	FCM4446702 ফটো উপলব্ধ	45 নাম : পদমা খাতুন স্বামীৰ নাম: মহিবুদ্দিন আলী ঘৰ নং : 11 বয়স : 31 লিঙ্গ : মহিলা	FCM4447114 ফটো উপলব্ধ
46 নাম : আনাৰ হুছেইন পিতাৰ নাম: আজগৰ আলী ঘৰ নং : 11 বয়স : 30 লিঙ্গ : পুৰুষ	FCM4446735 ফটো উপলব্ধ	47 নাম : চাকমিনা বেগম স্বামীৰ নাম: আনুয়াৰ হুছেইন ঘৰ নং : 11 বয়স : 29 লিঙ্গ : মহিলা	FCM0388900 ফটো উপলব্ধ	48 নাম : কলিমদ্দিন পিতাৰ নাম: আজগৰ আলী ঘৰ নং : 11 বয়স : 26 লিঙ্গ : পুৰুষ	FCM0397075 ফটো উপলব্ধ
49 নাম : ছাইফুল আলি পিতাৰ নাম: আৰ্বাছ আলি ঘৰ নং : 11 বয়স : 26 লিঙ্গ : পুৰুষ	FCM0240648 ফটো উপলব্ধ	50 নাম : আলোছা বেগম স্বামীৰ নাম: ছাইফুল ঘৰ নং : 11 বয়স : 25 লিঙ্গ : মহিলা	QBH0087403 ফটো উপলব্ধ	51 নাম : আহিয়া খাতুন স্বামীৰ নাম: কলিমদ্দিন ঘৰ নং : 11 বয়স : 24 লিঙ্গ : মহিলা	QBH0083865 ফটো উপলব্ধ
52 নাম : সলীমউদ্দীন পিতাৰ নাম: আজগৰ আলী ঘৰ নং : 11 বয়স : 23 লিঙ্গ : পুৰুষ	FCM1572593 ফটো উপলব্ধ	53 নাম : ছাহাৰ আলী পিতাৰ নাম: আৰ্বাছ আলী ঘৰ নং : 11 বয়স : 23 লিঙ্গ : পুৰুষ	QBH0157446 ফটো উপলব্ধ	54 নাম : মজিবন নেছা স্বামীৰ নাম: সলীমউদ্দীন ঘৰ নং : 11 বয়স : 20 লিঙ্গ : মহিলা	QBH0125138 ফটো উপলব্ধ
55 নাম : আমিৰ মল্লা পিতাৰ নাম: আজগৰ আলী ঘৰ নং : 11 ক বয়স : 19 লিঙ্গ : পুৰুষ	QBH0160333 ফটো উপলব্ধ	56 নাম : আজগৰ আলী পিতাৰ নাম: নুইমুদ্দিন আলী ঘৰ নং : 11 ক বয়স : 59 লিঙ্গ : পুৰুষ	FCM4434848 ফটো উপলব্ধ	57 নাম : মইফুল বেগম স্বামীৰ নাম: আজগৰ আলী ঘৰ নং : 11 ক বয়স : 54 লিঙ্গ : মহিলা	FCM4434859 ফটো উপলব্ধ
58 নাম : নুৰজাহান বেওঁৰা স্বামীৰ নাম: মতলেব আলী ঘৰ নং : 12 বয়স : 74 লিঙ্গ : মহিলা	FCM4434860 ফটো উপলব্ধ	59 নাম : আকবৰ আলী পিতাৰ নাম: মতলেব আলী ঘৰ নং : 12 বয়স : 38 লিঙ্গ : পুৰুষ	FCM4434871 ফটো উপলব্ধ	60 নাম : কছিবন নেছা স্বামীৰ নাম: আকবৰ আলী ঘৰ নং : 12 বয়স : 33 লিঙ্গ : মহিলা	FCM4446666 ফটো উপলব্ধ



61 নাম : মালেকউদ্দিন সেখ পিতাৰ নাম: তগৰু সেখ ঘৰ নং : ১৩ বয়স : 59 লিঙ্গ : পুৰুষ	FCM4434882 ফটো উপলব্ধ	62 নাম : ছাজাহান সেখ পিতাৰ নাম: মালেক উদ্দিন সেখ ঘৰ নং : ১৩ বয়স : 33 লিঙ্গ : পুৰুষ	FCM4434906 ফটো উপলব্ধ	63 নাম : ইমৰানা বেগম অন্যান্য: মাহিবুল হক ঘৰ নং : 13 বয়স : 21 লিঙ্গ : পুৰুষ	QBH0119891 ফটো উপলব্ধ
64 নাম : নসীমা বেগম পিতাৰ নাম: আলিমুদ্দিন সেখ ঘৰ নং : 13 ক বয়স : 23 লিঙ্গ : মহিলা	QBH0133413 ফটো উপলব্ধ	65 নাম : নুৰেদা বেগম স্বামীৰ নাম: নুৰজামাল ঘৰ নং : ১৩ক বয়স : 27 লিঙ্গ : মহিলা	FCM0250696 ফটো উপলব্ধ	66 নাম : মহিবুল হক পিতাৰ নাম: কৰিম সেখ ঘৰ নং : 13 ক বয়স : 23 লিঙ্গ : পুৰুষ	FCM1324540 ফটো উপলব্ধ
67 নাম : সেখ ফৰিদ্ পিতাৰ নাম: কৰিম সেখ ঘৰ নং : 21 বয়স : 21 লিঙ্গ : পুৰুষ	QBH0164574 ফটো উপলব্ধ	68 নাম : বেমেলা খাতুন স্বামীৰ নাম: তগৰু সেখ ঘৰ নং : 84 বয়স : 84 লিঙ্গ : মহিলা	FCM4434928 ফটো উপলব্ধ	69 নাম : কৰিম সেখ পিতাৰ নাম: তগৰু সেখ ঘৰ নং : 54 বয়স : 54 লিঙ্গ : পুৰুষ	FCM4434939 ফটো উপলব্ধ
70 নাম : আলিমুদ্দিন সেখ পিতাৰ নাম: তগৰু সেখ ঘৰ নং : ১৩ক বয়স : 51 লিঙ্গ : পুৰুষ	FCM4434951 ফটো উপলব্ধ	71 নাম : মনোৰা খাতুন স্বামীৰ নাম: কৰিম সেখ ঘৰ নং : ১৩ক বয়স : 49 লিঙ্গ : মহিলা	FCM4434940 ফটো উপলব্ধ	72 নাম : হুৰভান নেছা স্বামীৰ নাম: আলিমুদ্দিন সেখ ঘৰ নং : ১৩ক বয়স : 41 লিঙ্গ : মহিলা	FCM4434962 ফটো উপলব্ধ
73 নাম : ইলোমদীন সেখ পিতাৰ নাম: তগৰু সেখ ঘৰ নং : ১৩ক বয়স : 36 লিঙ্গ : পুৰুষ	FCM4434973 ফটো উপলব্ধ	E 74 নাম : ছাহাৰা বেওঁৰা স্বামীৰ নাম: আলতিফ সেখ ঘৰ নং : ১৪ বয়স : ১৭ লিঙ্গ : মহিলা	FCM4434984 ফটো উপলব্ধ	75 নাম : কুতুব বুদ্ধিন পিতাৰ নাম: আবুবক্কৰ ঘৰ নং : 14 বয়স : 49 লিঙ্গ : পুৰুষ	HPQ1498766 ফটো উপলব্ধ
76 নাম : বলবলি বেগম স্বামীৰ নাম: কুতুবুদ্দিন ঘৰ নং : 14 বয়স : 45 লিঙ্গ : মহিলা	HPQ1498777 ফটো উপলব্ধ	77 নাম : জাৰিনা খাতুন পিতাৰ নাম: কুতুবুদ্দিন ঘৰ নং : 14 বয়স : 24 লিঙ্গ : মহিলা	HPQ1273994 ফটো উপলব্ধ	78 নাম : চুলতানা পাৰবিন স্বামীৰ নাম: বলবুল হুছেইন ঘৰ নং : 14 বয়স : 21 লিঙ্গ : মহিলা	QBH0172601 ফটো উপলব্ধ
79 নাম : বলবুল হুছেইন পিতাৰ নাম: কুতুব বুদ্ধিন ঘৰ নং : 14 বয়স : 20 লিঙ্গ : পুৰুষ	QBH0091157 ফটো উপলব্ধ	80 নাম : জলমলি বেওঁৰা স্বামীৰ নাম: মতলেব সেখ ঘৰ নং : ১৫ বয়স : 69 লিঙ্গ : মহিলা	FCM4435001 ফটো উপলব্ধ	81 নাম : চাহা আলী পিতাৰ নাম: মতলেব সেখ ঘৰ নং : 15 বয়স : 54 লিঙ্গ : পুৰুষ	FCM4434995 ফটো উপলব্ধ
D 82 নাম : ইচা বেগম স্বামীৰ নাম: চাহা আলী ঘৰ নং : ১৫ বয়স : 49 লিঙ্গ : মহিলা	FCM4435045 ফটো উপলব্ধ	83 নাম : মাহা আলী পিতাৰ নাম: মতলেব সেখ ঘৰ নং : ১৫ বয়স : 47 লিঙ্গ : পুৰুষ	FCM4435012 ফটো উপলব্ধ	84 নাম : চাজোদা বেগম স্বামীৰ নাম: চাহা আলী ঘৰ নং : ১৫ বয়স : 47 লিঙ্গ : মহিলা	FCM4435034 ফটো উপলব্ধ
85 নাম : আকবৰ আলী পিতাৰ নাম: মতলেব সেখ ঘৰ নং : ১৫ বয়স : 44 লিঙ্গ : পুৰুষ	FCM4435023 ফটো উপলব্ধ	86 নাম : মচিৰন বেগম স্বামীৰ নাম: মাহা আলী ঘৰ নং : ১৫ বয়স : 39 লিঙ্গ : মহিলা	FCM4435056 ফটো উপলব্ধ	87 নাম : ছাহাবুদ্দিন চাৰ্দাৰ পিতাৰ নাম: মতলেব সেখ ঘৰ নং : ১৫ বয়স : 33 লিঙ্গ : পুৰুষ	FCM0258855 ফটো উপলব্ধ
88 নাম : ফৰিদা বেগম স্বামীৰ নাম: আকবৰ আলী ঘৰ নং : 15 বয়স : 32 লিঙ্গ : মহিলা	FCM0434118 ফটো উপলব্ধ	89 নাম : ছকিনা বেগম স্বামীৰ নাম: সাহাবুদ্দিন চাৰ্দাৰ ঘৰ নং : 15 বয়স : 30 লিঙ্গ : মহিলা	QBH0073593 ফটো উপলব্ধ	90 নাম : ইছাৰ আলি পিতাৰ নাম: চাহা আলী ঘৰ নং : ১৫ বয়স : 26 লিঙ্গ : পুৰুষ	FCM0259077 ফটো উপলব্ধ



91 নাম : ছাদাম হুছেইন পিতাৰ নাম: চাহা আলী ঘৰ নং : 15 বয়স : 25 লিঙ্গ : পুৰুষ	FCM0456194 ফটো উপলব্ধ	92 নাম : শুকৰ আলী পিতাৰ নাম: মাহা আলী ঘৰ নং : 15 বয়স : 22 লিঙ্গ : পুৰুষ	QBH0073254 ফটো উপলব্ধ	93 নাম : জাহিদুল হুছেইন পিতাৰ নাম: মাহা আলী ঘৰ নং : 15 বয়স : 20 লিঙ্গ : পুৰুষ	QBH0169334 ফটো উপলব্ধ
94 নাম : জইনুদ্দিন ইছলাম পিতাৰ নাম: মাহা আলী ঘৰ নং : 15 বয়স : 19 লিঙ্গ : পুৰুষ	QBH0168120 ফটো উপলব্ধ	S 95 নাম : চন্দন বড়ো পিতাৰ নাম: খৰ্গেশ্বৰ বড়ো ঘৰ নং : 16 বয়স : 28 লিঙ্গ : পুৰুষ	FCM0226092 ফটো উপলব্ধ	96 নাম : তাজ আলী পিতাৰ নাম: আব্দুল গনি ঘৰ নং : 19 বয়স : 59 লিঙ্গ : পুৰুষ	FCM4435067 ফটো উপলব্ধ
97 নাম : গোলাপফুল বেগম স্বামীৰ নাম: তাজুআলী আলী ঘৰ নং : 19 বয়স : 54 লিঙ্গ : মহিলা	FCM4435078 ফটো উপলব্ধ	98 নাম : চাহাজুদ্দিন আলী পিতাৰ নাম: তাজু আলী ঘৰ নং : 19 বয়স : 39 লিঙ্গ : পুৰুষ	FCM4435089 ফটো উপলব্ধ	99 নাম : ফুলভান বেগম স্বামীৰ নাম: চাহাজুদ্দিন আলী শেখ ঘৰ নং : 19 বয়স : 37 লিঙ্গ : মহিলা	FCM4435090 ফটো উপলব্ধ
100 নাম : ভাজুদ্দিন চৰ্দাৰ পিতাৰ নাম: তাজু আলী ঘৰ নং : 17 বয়স : 32 লিঙ্গ : পুৰুষ	FCM1381516 ফটো উপলব্ধ	101 নাম : মহিদা খাতুন স্বামীৰ নাম: ভাজুদ্দিন চৰ্দাৰ ঘৰ নং : 17 বয়স : 31 লিঙ্গ : মহিলা	FCM1514363 ফটো উপলব্ধ	102 নাম : ইমৰানা খাতুন স্বামীৰ নাম: গুলাপ হুছেইন ঘৰ নং : 17 বয়স : 25 লিঙ্গ : মহিলা	FCM1545896 ফটো উপলব্ধ
103 নাম : গুলাপ হুছেইন পিতাৰ নাম: তাজু আলী ঘৰ নং : 17 বয়স : 24 লিঙ্গ : পুৰুষ	FCM1545631 ফটো উপলব্ধ	104 নাম : সূৰ্য্যভান বেগম স্বামীৰ নাম: মালেকউদ্দিন সেখ ঘৰ নং : 18 বয়স : 54 লিঙ্গ : মহিলা	FCM4435147 ফটো উপলব্ধ	105 নাম : সুৰজ আলী পিতাৰ নাম: কাছৰ সেখ ঘৰ নং : 18 বয়স : 54 লিঙ্গ : পুৰুষ	FCM4435114 ফটো উপলব্ধ
106 নাম : জমিৰন খাতুন স্বামীৰ নাম: সুৰজ আলী ঘৰ নং : 18 বয়স : 49 লিঙ্গ : মহিলা	FCM4435125 ফটো উপলব্ধ	107 নাম : জামিৰ আলি পিতাৰ নাম: সুৰজ আলি ঘৰ নং : 18 বয়স : 26 লিঙ্গ : পুৰুষ	FCM0231050 ফটো উপলব্ধ	108 নাম : হাইদৰ আলী পিতাৰ নাম: সুৰজ আলী ঘৰ নং : 18 বয়স : 25 লিঙ্গ : পুৰুষ	FCM0526186 ফটো উপলব্ধ
109 নাম : আলী আকবৰ পিতাৰ নাম: সুৰজ আলী ঘৰ নং : 18 বয়স : 23 লিঙ্গ : পুৰুষ	QBH0083709 ফটো উপলব্ধ	110 নাম : অমিছা খাতুন স্বামীৰ নাম: জমিৰ আলী ঘৰ নং : 18 বয়স : 23 লিঙ্গ : মহিলা	QBH0147413 ফটো উপলব্ধ	111 নাম : সাহা জমিল পিতাৰ নাম: সুৰজ আলী ঘৰ নং : 18 বয়স : 22 লিঙ্গ : পুৰুষ	QBH0083675 ফটো উপলব্ধ
E 112 নাম : কাছেম আলী পিতাৰ নাম: বুৰুল ইছলাম ঘৰ নং : 19 বয়স : 74 লিঙ্গ : পুৰুষ	FCM4435158 ফটো উপলব্ধ	113 নাম : সুৰজি নেছা স্বামীৰ নাম: কাছেম আলী ঘৰ নং : 19 বয়স : 67 লিঙ্গ : মহিলা	FCM4435169 ফটো উপলব্ধ	114 নাম : সুৰফুল বেগম পিতাৰ নাম: কাছেম আলি ঘৰ নং : 19 বয়স : 40 লিঙ্গ : মহিলা	FCM4435170 ফটো উপলব্ধ
115 নাম : ফজল আলী পিতাৰ নাম: কাছেম আলী ঘৰ নং : 19 বয়স : 28 লিঙ্গ : পুৰুষ	FCM0608026 ফটো উপলব্ধ	116 নাম : কল্পনা বেগম পিতাৰ নাম: কাছেম আলী ঘৰ নং : 19 বয়স : 25 লিঙ্গ : মহিলা	FCM2285369 ফটো উপলব্ধ	117 নাম : আজিৰন নেছা পিতাৰ নাম: কাছেম আলী ঘৰ নং : 19 বয়স : 22 লিঙ্গ : মহিলা	QBH0073049 ফটো উপলব্ধ
118 নাম : বহিমা খাতুন স্বামীৰ নাম: আব্দুল জলিল সেখ ঘৰ নং : 20 বয়স : 64 লিঙ্গ : মহিলা	FCM4435192 ফটো উপলব্ধ	119 নাম : হাজিৰন নেছা স্বামীৰ নাম: আঃ জলিল সেখ ঘৰ নং : 20 বয়স : 61 লিঙ্গ : মহিলা	FCM4435205 ফটো উপলব্ধ	120 নাম : বহিমদ্দিন আলি পিতাৰ নাম: আঃ জলিল সেখ ঘৰ নং : 20 বয়স : 42 লিঙ্গ : পুৰুষ	FCM4435216 ফটো উপলব্ধ



121 নাম : কুছুম আলী সেখ পিতাৰ নাম: আব্দুল জলিল সেখ ঘৰ নং : ২০ বয়স : 42 লিঙ্গ : পুৰুষ	FCM4435227 ফটো উপলব্ধ	122 নাম : শ্বেৰ মোহাম্মদ আলি পিতাৰ নাম: আব্দুল জলিল সেখ ঘৰ নং : ২০ বয়স : 40 লিঙ্গ : পুৰুষ	FCM4435238 ফটো উপলব্ধ	123 নাম : মমতা বেগম স্বামীৰ নাম: বাহিমুদ্দিন আলী ঘৰ নং : ২০ বয়স : 39 লিঙ্গ : মহিলা	FCM4435249 ফটো উপলব্ধ
S 124 নাম : বহম আলি পিতাৰ নাম: জলিল আলি ঘৰ নং : ৩৭ বয়স : ৪৭ লিঙ্গ : পুৰুষ	FCM4435283 ফটো উপলব্ধ	125 নাম : আমিনৰ নেছা স্বামীৰ নাম: কুছুম আলী ঘৰ নং : ২০ বয়স : 38 লিঙ্গ : মহিলা	FCM4435250 ফটো উপলব্ধ	S 126 নাম : ছুফিয়া বেগম স্বামীৰ নাম: বহম আলি ঘৰ নং : ২০ বয়স : ৪৪ লিঙ্গ : মহিলা	FCM4435307 ফটো উপলব্ধ
127 নাম : তচিৰণ নেছা স্বামীৰ নাম: শ্বেৰ মহম্মদ আলী ঘৰ নং : ২০ বয়স : 35 লিঙ্গ : মহিলা	FCM4435261 ফটো উপলব্ধ	128 নাম : আব্দুল বহমান পিতাৰ নাম: জলিল সেখ ঘৰ নং : ২০ বয়স : 31 লিঙ্গ : পুৰুষ	FCM0278119 ফটো উপলব্ধ	129 নাম : মেহেৰ আলি পিতাৰ নাম: জলিল শেখ ঘৰ নং : 20 বয়স : 29 লিঙ্গ : পুৰুষ	FCM0232157 ফটো উপলব্ধ
130 নাম : চাহিদা বেগম পিতাৰ নাম: লেট আব্দুল জলিল সেখ ঘৰ নং : 20 বয়স : 26 লিঙ্গ : মহিলা	FCM0388835 ফটো উপলব্ধ	131 নাম : ফাতেমা খাতুন স্বামীৰ নাম: মুস্তাজ আলী ঘৰ নং : 20 বয়স : 22 লিঙ্গ : মহিলা	QBH0164582 ফটো উপলব্ধ	132 নাম : মুস্তাজ আলী পিতাৰ নাম: বাহিমুদ্দিন আলী ঘৰ নং : 20 বয়স : 21 লিঙ্গ : পুৰুষ	QBH0055988 ফটো উপলব্ধ
133 নাম : আমজুদ্দীন সেখ পিতাৰ নাম: কুছুম সেখ ঘৰ নং : 20 বয়স : 20 লিঙ্গ : পুৰুষ	QBH0112425 ফটো উপলব্ধ	134 নাম : চিদ্দিক আলি পিতাৰ নাম: ভিকু আহন ঘৰ নং : ২১ বয়স : 65 লিঙ্গ : পুৰুষ	FCM4435318 ফটো উপলব্ধ	E 135 নাম : মজিবৰ নেছা স্বামীৰ নাম: চিদ্দিক আলি ঘৰ নং : ৫৭ বয়স : ৫৭ লিঙ্গ : মহিলা	FCM4435329 ফটো উপলব্ধ
136 নাম : ছিয়াৰন নেছা পিতাৰ নাম: চিদ্দিক আলী ঘৰ নং : ২১ বয়স : 37 লিঙ্গ : মহিলা	FCM4435330 ফটো উপলব্ধ	137 নাম : মজিবৰ আলি পিতাৰ নাম: ছিদ্দিক আলি ঘৰ নং : ২১ বয়স : 30 লিঙ্গ : পুৰুষ	FCM4447205 ফটো উপলব্ধ	138 নাম : খালিদা জিয়া স্বামীৰ নাম: মজিবৰ আলী ঘৰ নং : ২১ বয়স : 29 লিঙ্গ : মহিলা	FCM0226662 ফটো উপলব্ধ
139 নাম : মজিত আলী পিতাৰ নাম: ছিদ্দিক আলী ঘৰ নং : ২১ বয়স : 25 লিঙ্গ : পুৰুষ	FCM0416289 ফটো উপলব্ধ	140 নাম : শৰিফা বেগম স্বামীৰ নাম: মজিদ আলী ঘৰ নং : 21 বয়স : 24 লিঙ্গ : মহিলা	FCM2285500 ফটো উপলব্ধ	141 নাম : নূৰুল হক পিতাৰ নাম: হাচেন আলী ঘৰ নং : ২২ বয়স : 61 লিঙ্গ : পুৰুষ	FCM4435341 ফটো উপলব্ধ
142 নাম : বাবিয়া খাতুন স্বামীৰ নাম: নূৰুল আলী ঘৰ নং : ২২ বয়স : 51 লিঙ্গ : মহিলা	FCM4435352 ফটো উপলব্ধ	143 নাম : মতলেব আলী পিতাৰ নাম: নূৰুল হক ঘৰ নং : ২২ বয়স : 41 লিঙ্গ : পুৰুষ	FCM4435363 ফটো উপলব্ধ	144 নাম : আয়েছা খাতুন স্বামীৰ নাম: মতলেব আলী ঘৰ নং : ২২ বয়স : 37 লিঙ্গ : মহিলা	FCM4435374 ফটো উপলব্ধ
145 নাম : চমলা বেগম স্বামীৰ নাম: নূৰুল হক ঘৰ নং : ২২ বয়স : 28 লিঙ্গ : মহিলা	FCM0230623 ফটো উপলব্ধ	D 146 নাম : নূৰজাহান বেওঁৰা স্বামীৰ নাম: হাছু চন্দাৰ ঘৰ নং : ২৩ বয়স : 74 লিঙ্গ : মহিলা	FCM4435385 ফটো উপলব্ধ	147 নাম : চাহা জামাল চন্দাৰ পিতাৰ নাম: হাছু চন্দাৰ ঘৰ নং : ২৩ বয়স : 50 লিঙ্গ : পুৰুষ	FCM4435396 ফটো উপলব্ধ
148 নাম : আমেনা খাতুন স্বামীৰ নাম: চাহ জামাল চন্দাৰ ঘৰ নং : ২৩ বয়স : 44 লিঙ্গ : মহিলা	FCM4435409 ফটো উপলব্ধ	149 নাম : পিয়াৰুল ইছলাম পিতাৰ নাম: ছাহাজামাল চন্দাৰ ঘৰ নং : 23 বয়স : 26 লিঙ্গ : পুৰুষ	FCM0442913 ফটো উপলব্ধ	150 নাম : দুলাল সৰদাৰ পিতাৰ নাম: শ্বাহ জামাল সৰদাৰ ঘৰ নং : 23 বয়স : 23 লিঙ্গ : পুৰুষ	FCM2285583 ফটো উপলব্ধ



151	QBH0097204	ফটো উপলব্ধ	152	QBH0112318	ফটো উপলব্ধ	153	QBH0124263	ফটো উপলব্ধ
নাম : মিনাৰা বেগম স্বামীৰ নাম : পিয়াৰুল ইছলাম ঘৰ নং : 23 বয়স : 22 লিঙ্গ : মহিলা			নাম : মিনাৰুল সৰ্দাৰ পিতাৰ নাম : চাহা জামাল সৰ্দাৰ ঘৰ নং : 23 বয়স : 21 লিঙ্গ : পুৰুষ			নাম : মিনাৰা বেগম স্বামীৰ নাম : পিয়াৰুল ইছলাম ঘৰ নং : 23 বয়স : 21 লিঙ্গ : মহিলা		
154	FCM4435465	ফটো উপলব্ধ	155	FCM4435443	ফটো উপলব্ধ	156	FCM4435454	ফটো উপলব্ধ
নাম : জায়েদা খাতুন স্বামীৰ নাম : তফিজুদ্দিন চৰ্দাৰ ঘৰ নং : 25 বয়স : 89 লিঙ্গ : মহিলা			নাম : আব্দুল কালাম পিতাৰ নাম : তফিজুদ্দিন চৰ্দাৰ ঘৰ নং : 25 বয়স : 43 লিঙ্গ : পুৰুষ			নাম : ইচিতন নেছা স্বামীৰ নাম : আব্দুল কামাল ঘৰ নং : 25 বয়স : 39 লিঙ্গ : মহিলা		
157	FCM0227314	ফটো উপলব্ধ	158	FCM1381383	ফটো উপলব্ধ	159	FCM4435487	ফটো উপলব্ধ
নাম : আব্দুল ছালাম সৰ্দাৰ পিতাৰ নাম : তফিজুদ্দিন চৰ্দাৰ ঘৰ নং : 25 বয়স : 26 লিঙ্গ : পুৰুষ			নাম : ববিনা খাতুন স্বামীৰ নাম : আব্দুল ছালাম চৰ্দাৰ ঘৰ নং : 25 বয়স : 26 লিঙ্গ : মহিলা			নাম : জমিলা বেগম স্বামীৰ নাম : আহাদ আলী ঘৰ নং : 29 বয়স : 74 লিঙ্গ : মহিলা		
160	FCM4435498	ফটো উপলব্ধ	161	FCM4435501	ফটো উপলব্ধ	162	FCM4435512	ফটো উপলব্ধ
নাম : আলমাচ আলী পিতাৰ নাম : আহাদ আলী ঘৰ নং : 29 বয়স : 49 লিঙ্গ : পুৰুষ			নাম : বহিমা বেগম স্বামীৰ নাম : আলমাচ আলী ঘৰ নং : 29 বয়স : 44 লিঙ্গ : মহিলা			নাম : একাৰৰ আলী পিতাৰ নাম : আহাদ আলী ঘৰ নং : 29 বয়স : 43 লিঙ্গ : পুৰুষ		
163	FCM4435523	ফটো উপলব্ধ	164	FCM4435534	ফটো উপলব্ধ	165	FCM4435545	ফটো উপলব্ধ
নাম : চাহাৰৰ আলী পিতাৰ নাম : আহাদ আলী ঘৰ নং : 29 বয়স : 39 লিঙ্গ : পুৰুষ			নাম : জবেদা খাতুন স্বামীৰ নাম : একাৰৰ আলী ঘৰ নং : 29 বয়স : 36 লিঙ্গ : মহিলা			নাম : মাজেদা বেগম পিতাৰ নাম : আহাদ আলী ঘৰ নং : 29 বয়স : 35 লিঙ্গ : মহিলা		
166	QBH0083238	ফটো উপলব্ধ	167	FCM0298968	ফটো উপলব্ধ	168	FCM4435578	ফটো উপলব্ধ
নাম : ইলিজা বেগম পিতাৰ নাম : আহাদ আলী ঘৰ নং : 27 বয়স : 28 লিঙ্গ : মহিলা			নাম : ইচিতন বেগম স্বামীৰ নাম : চাহাৰৰ আলী ঘৰ নং : 29 বয়স : 27 লিঙ্গ : মহিলা			নাম : কোমল শেখ পিতাৰ নাম : মহিউদ্দিন ঘৰ নং : 28 বয়স : 74 লিঙ্গ : পুৰুষ		
169	FCM4435556	ফটো উপলব্ধ	170	FCM4435567	ফটো উপলব্ধ	171	FCM0105999	ফটো উপলব্ধ
নাম : আমিনা খাতুন স্বামীৰ নাম : কোমল শেখ ঘৰ নং : 28 বয়স : 69 লিঙ্গ : মহিলা			নাম : আইবৰ শেখ পিতাৰ নাম : কোমল আলী ঘৰ নং : 28 বয়স : 41 লিঙ্গ : পুৰুষ			নাম : ছোবোৰা খাতুন স্বামীৰ নাম : আইবৰ আলী ঘৰ নং : 28 বয়স : 27 লিঙ্গ : মহিলা		
172	QBH0150219	ফটো উপলব্ধ	173	FCM1322932	ফটো উপলব্ধ	174	QBH0114603	ফটো উপলব্ধ
নাম : হাইদৰ আলী পিতাৰ নাম : কোমল শেখ ঘৰ নং : 28 বয়স : 25 লিঙ্গ : পুৰুষ			নাম : ছয়দুৰ বহমান পিতাৰ নাম : কমল শেখ ঘৰ নং : 28 বয়স : 24 লিঙ্গ : পুৰুষ			নাম : বুল বুলি স্বামীৰ নাম : ছয়দুৰ বহমান ঘৰ নং : 28 বয়স : 24 লিঙ্গ : মহিলা		
175	FCM4435589	ফটো উপলব্ধ	176	FCM4435590	ফটো উপলব্ধ	177	FCM4435603	ফটো উপলব্ধ
নাম : আকেছ আলী পিতাৰ নাম : মহিউদ্দিন শেখ ঘৰ নং : 29 বয়স : 96 লিঙ্গ : পুৰুষ			নাম : জহুৰা খাতুন পিতাৰ নাম : আৰুচ আলী ঘৰ নং : 29 বয়স : 89 লিঙ্গ : মহিলা			নাম : কাল গাজী পিতাৰ নাম : আৰুচ আলী ঘৰ নং : 29 বয়স : 42 লিঙ্গ : পুৰুষ		
178	FCM4447045	ফটো উপলব্ধ	179	FCM4435614	ফটো উপলব্ধ	180	FCM4435625	ফটো উপলব্ধ
নাম : আৰ্জিনা বেগম স্বামীৰ নাম : জুলহাছ আলী ঘৰ নং : 29 বয়স : 40 লিঙ্গ : মহিলা			নাম : জলিফা খাতুন স্বামীৰ নাম : কাল গাজী ঘৰ নং : 29 বয়স : 38 লিঙ্গ : মহিলা			নাম : জুলহাছ আলী পিতাৰ নাম : আৰুচ আলী ঘৰ নং : 29 বয়স : 38 লিঙ্গ : পুৰুষ		



181 নাম : ওবিৰন নেছা স্বামীৰ নাম: মমিন আলী ঘৰ নং : 29 বয়স : 29 লিঙ্গ : মহিলা	QBH0133264 ফটো উপলব্ধ	182 নাম : জিলাফিকাৰ হক পিতাৰ নাম: কাল গাজী ঘৰ নং : 29 বয়স : 20 লিঙ্গ : পুৰুষ	QBH0119974 ফটো উপলব্ধ	E 183 নাম : আবুল ছামাদ সেখ পিতাৰ নাম: চাদু সেখ ঘৰ নং : 93 বয়স : 93 লিঙ্গ : পুৰুষ	FCM4435636 ফটো উপলব্ধ
184 নাম : ইয়দা খাতুন স্বামীৰ নাম: চামাদ সেখ ঘৰ নং : 90 বয়স : 74 লিঙ্গ : মহিলা	FCM4435647 ফটো উপলব্ধ	185 নাম : ইউনুছ আলী পিতাৰ নাম: আব্দুল চামাদ ঘৰ নং : 90 বয়স : 44 লিঙ্গ : পুৰুষ	FCM4435658 ফটো উপলব্ধ	186 নাম : ইক্ষৰ আলি পিতাৰ নাম: আব্দুল ছামাদ ঘৰ নং : 90 বয়স : 41 লিঙ্গ : পুৰুষ	FCM4435670 ফটো উপলব্ধ
187 নাম : চজিৰন নেছা স্বামীৰ নাম: ইউনুছ আলী ঘৰ নং : 37 বয়স : 37 লিঙ্গ : মহিলা	FCM4435669 ফটো উপলব্ধ	188 নাম : আনোৱাৰ বেগম স্বামীৰ নাম: ইক্ষৰ আলি ঘৰ নং : 90 বয়স : 35 লিঙ্গ : মহিলা	FCM4435681 ফটো উপলব্ধ	189 নাম : জীয়াৰুল হক পিতাৰ নাম: ছাহাজুদ্দিন সেখ ঘৰ নং : 29 বয়স : 29 লিঙ্গ : পুৰুষ	FCM4447307 ফটো উপলব্ধ
190 নাম : নজমুল হক পিতাৰ নাম: ইয়াজুদ্দিন সেখ ঘৰ নং : 90 বয়স : 29 লিঙ্গ : পুৰুষ	FCM4447396 ফটো উপলব্ধ	191 নাম : বনজমা খাতুন স্বামীৰ নাম: জীয়াৰুল হক ঘৰ নং : 30 বয়স : 26 লিঙ্গ : মহিলা	FCM0439448 ফটো উপলব্ধ	192 নাম : ৰহিমা বেগম স্বামীৰ নাম: নজমুল হক ঘৰ নং : 30 বয়স : 23 লিঙ্গ : মহিলা	FCM1194026 ফটো উপলব্ধ
193 নাম : মনৱাৰা খাতুন স্বামীৰ নাম: নিজামুদ্দিন সেখ ঘৰ নং : 30 বয়স : 23 লিঙ্গ : মহিলা	QBH0029983 ফটো উপলব্ধ	194 নাম : ছহিদুল ইছলাম পিতাৰ নাম: সাহাজুদ্দিন ঘৰ নং : 30-ক বয়স : 23 লিঙ্গ : পুৰুষ	QBH0101287 ফটো উপলব্ধ	195 নাম : লাল ভানু স্বামীৰ নাম: ছহিদুল ইছলাম ঘৰ নং : 30-ক বয়স : 24 লিঙ্গ : মহিলা	QBH0168633 ফটো উপলব্ধ
196 নাম : নিজামুদ্দিন শেখ পিতাৰ নাম: ইয়াজুদ্দিন শেখ ঘৰ নং : 90খ বয়স : 26 লিঙ্গ : পুৰুষ	FCM0228262 ফটো উপলব্ধ	197 নাম : মহিবুল হক পিতাৰ নাম: ইয়াজুদ্দিন সেখ ঘৰ নং : 30খ বয়স : 21 লিঙ্গ : পুৰুষ	QBH0066290 ফটো উপলব্ধ	198 নাম : জবেদা খাতুন স্বামীৰ নাম: চাহাজুদ্দিন সেখ ঘৰ নং : 90ক বয়স : 54 লিঙ্গ : মহিলা	FCM4435705 ফটো উপলব্ধ
199 নাম : ইয়াজুদ্দিন সেখ পিতাৰ নাম: আব্দুল চামাদ ঘৰ নং : 90খ বয়স : 51 লিঙ্গ : পুৰুষ	FCM4435716 ফটো উপলব্ধ	200 নাম : মুকবল সেখ পিতাৰ নাম: আব্দুল চামাদ ঘৰ নং : 90গ বয়স : 47 লিঙ্গ : পুৰুষ	FCM4435738 ফটো উপলব্ধ	201 নাম : নুৰনেহৰা বেগম স্বামীৰ নাম: ইয়াজুদ্দিন সেখ ঘৰ নং : 90খ বয়স : 45 লিঙ্গ : মহিলা	FCM4435727 ফটো উপলব্ধ
202 নাম : অনৱাৰা বেগম স্বামীৰ নাম: মকবুল সেখ ঘৰ নং : 90গ বয়স : 41 লিঙ্গ : মহিলা	FCM4435749 ফটো উপলব্ধ	E 203 নাম : হাওঁৱা বেগম স্বামীৰ নাম: আব্দুল গনী ঘৰ নং : 90 বয়স : 74 লিঙ্গ : মহিলা	FCM4435750 ফটো উপলব্ধ	204 নাম : মতি চৰ্দাৰ পিতাৰ নাম: আব্দুল গনী খান ঘৰ নং : 98 বয়স : 57 লিঙ্গ : পুৰুষ	FCM4435772 ফটো উপলব্ধ
205 নাম : ওৰভান বেগম স্বামীৰ নাম: মতি চৰ্দাৰ ঘৰ নং : 98 বয়স : 49 লিঙ্গ : মহিলা	FCM4435783 ফটো উপলব্ধ	206 নাম : নবি চৰ্দাৰ পিতাৰ নাম: আব্দুল গনী ঘৰ নং : 95 বয়স : 54 লিঙ্গ : পুৰুষ	FCM4435794 ফটো উপলব্ধ	207 নাম : মল্লিকা খাতুন স্বামীৰ নাম: নবি চৰ্দাৰ ঘৰ নং : 95 বয়স : 49 লিঙ্গ : মহিলা	FCM4435807 ফটো উপলব্ধ
S 208 নাম : হাংমা মুছাহাৰী স্বামীৰ নাম: ৰহিম মুছাহাৰী ঘৰ নং : 35 বয়স : 85 লিঙ্গ : মহিলা	FCM2204582 ফটো উপলব্ধ	# 209 নাম : জনতুল হক পিতাৰ নাম: ছেকান্দৰ আলী ঘৰ নং : 35 বয়স : 37 লিঙ্গ : পুৰুষ	FCM9542056 ফটো উপলব্ধ	# 210 নাম : নচিমন নেছা স্বামীৰ নাম: জানাতুল হক ঘৰ নং : 35 বয়স : 35 লিঙ্গ : মহিলা	FCM9542090 ফটো উপলব্ধ



211 নাম : চফিকুল চৰ্দাৰ পিতাৰ নাম: নবি চৰ্দাৰ ঘৰ নং : ৩৫ বয়স : 28 লিঙ্গ : পুৰুষ	FCM0314518 ফটো উপলব্ধ	212 নাম : চামচুন নাহাৰ বেগম স্বামীৰ নাম: চফিকুল চৰ্দাৰ ঘৰ নং : ৩৫ বয়স : 26 লিঙ্গ : মহিলা	FCM0314658 ফটো উপলব্ধ	E 213 নাম : জহৰুল আলী পিতাৰ নাম: কুদ্দুচ আলী ঘৰ নং : ৩৬ বয়স : 45 লিঙ্গ : পুৰুষ	FCM4435830 ফটো উপলব্ধ
214 নাম : চৰবেচ আলী পিতাৰ নাম: কুদ্দুচ আলী ঘৰ নং : ৩৬ বয়স : 44 লিঙ্গ : পুৰুষ	FCM4435885 ফটো উপলব্ধ	215 নাম : নৌচাদ আলী পিতাৰ নাম: কুদ্দুচ আলী ঘৰ নং : ৩৬ বয়স : 42 লিঙ্গ : পুৰুষ	FCM4435841 ফটো উপলব্ধ	216 নাম : অহম আলী পিতাৰ নাম: কুদ্দুচ আলী ঘৰ নং : ৩৬ বয়স : 39 লিঙ্গ : পুৰুষ	FCM4435852 ফটো উপলব্ধ
217 নাম : হাছিনা বেগম স্বামীৰ নাম: জহৰুল আলী ঘৰ নং : ৩৬ বয়স : 39 লিঙ্গ : মহিলা	FCM4435874 ফটো উপলব্ধ	218 নাম : নূৰ নেহাৰ স্বামীৰ নাম: চৰবেছ আলী ঘৰ নং : ৩৬ বয়স : 37 লিঙ্গ : মহিলা	FCM4435896 ফটো উপলব্ধ	219 নাম : আছাতন বেগম স্বামীৰ নাম: নৌচাদ আলী ঘৰ নং : ৩৬ বয়স : 32 লিঙ্গ : মহিলা	FCM4447103 ফটো উপলব্ধ
220 নাম : মালোহা বেগম স্বামীৰ নাম: অহম আলি ঘৰ নং : ৩৬ বয়স : 30 লিঙ্গ : মহিলা	FCM4447158 ফটো উপলব্ধ	221 নাম : তাছলিমা বেগম পিতাৰ নাম: চায়েব আলী ঘৰ নং : 36 বয়স : 28 লিঙ্গ : মহিলা	FCM1389717 ফটো উপলব্ধ	222 নাম : মঞ্জোৰুল হক পিতাৰ নাম: চায়েব আলী ঘৰ নং : 36 বয়স : 25 লিঙ্গ : পুৰুষ	FCM1381409 ফটো উপলব্ধ
223 নাম : হবিবৰ বহমান পিতাৰ নাম: জহৰুল ইছলাম ঘৰ নং : 36 বয়স : 24 লিঙ্গ : পুৰুষ	FCM2304780 ফটো উপলব্ধ	224 নাম : অফ তবুল ইছলাম পিতাৰ নাম: জহৰুল ইছলাম ঘৰ নং : 36 বয়স : 21 লিঙ্গ : পুৰুষ	QBH0146449 ফটো উপলব্ধ	225 নাম : মুক্তাৰ হুছেইন পিতাৰ নাম: জহৰুল ইছলাম ঘৰ নং : 36 বয়স : 20 লিঙ্গ : পুৰুষ	QBH0146431 ফটো উপলব্ধ
226 নাম : ছানোৱাৰ হুছেইন মণ্ডল পিতাৰ নাম: মাম্মান আলী ঘৰ নং : 36 বয়স : 19 লিঙ্গ : পুৰুষ	QBH0119966 ফটো উপলব্ধ	227 নাম : ইয়াছিন আলী পিতাৰ নাম: ইদ্রিছ আলী ঘৰ নং : 36 ক বয়স : 24 লিঙ্গ : পুৰুষ	FCM1583996 ফটো উপলব্ধ	228 নাম : ইদ্রিছ আলী পিতাৰ নাম: কুদ্দুচ আলী ঘৰ নং : ৩৬ক বয়স : 59 লিঙ্গ : পুৰুষ	FCM4435909 ফটো উপলব্ধ
229 নাম : মাম্মান আলী পিতাৰ নাম: কুদ্দুচ আলী ঘৰ নং : ৩৬খ বয়স : 51 লিঙ্গ : পুৰুষ	FCM4435921 ফটো উপলব্ধ	230 নাম : জবেদা খাতুন স্বামীৰ নাম: ইদ্রিছ আলী ঘৰ নং : ৩৬ক বয়স : 49 লিঙ্গ : মহিলা	FCM4435910 ফটো উপলব্ধ	231 নাম : চুলেমা খাতুন স্বামীৰ নাম: মাম্মান আলী ঘৰ নং : ৩৬খ বয়স : 43 লিঙ্গ : মহিলা	FCM4435932 ফটো উপলব্ধ
232 নাম : খাতুন বেওঁৱা স্বামীৰ নাম: আক্ষাৰ আলী ঘৰ নং : ৩৭ বয়স : 69 লিঙ্গ : মহিলা	FCM4435943 ফটো উপলব্ধ	233 নাম : বাদশ্বাহ আলী পিতাৰ নাম: আক্ষাৰ আলী ঘৰ নং : ৩৭ বয়স : 44 লিঙ্গ : পুৰুষ	FCM4435954 ফটো উপলব্ধ	234 নাম : কফিল মণ্ডল পিতাৰ নাম: আক্ষাৰ আলী ঘৰ নং : ৩৭ বয়স : 39 লিঙ্গ : পুৰুষ	FCM4435965 ফটো উপলব্ধ
235 নাম : মইৰাম বেগম স্বামীৰ নাম: বাদচাহ আলী ঘৰ নং : ৩৭ বয়স : 38 লিঙ্গ : মহিলা	FCM4435976 ফটো উপলব্ধ	236 নাম : আবেদা বেগম স্বামীৰ নাম: কফিল মণ্ডল ঘৰ নং : ৩৭ বয়স : 37 লিঙ্গ : মহিলা	FCM4435987 ফটো উপলব্ধ	237 নাম : আবিদুল মণ্ডল পিতাৰ নাম: কফিল মণ্ডল ঘৰ নং : 37 বয়স : 20 লিঙ্গ : পুৰুষ	QBH0156349 ফটো উপলব্ধ
238 নাম : মইনুল হক চৰ্দাৰ পিতাৰ নাম: হাজি দৱবেছ আলী চৰ্দাৰ ঘৰ নং : ৩৮ বয়স : 49 লিঙ্গ : পুৰুষ	FCM4435998 ফটো উপলব্ধ	239 নাম : আহিমুন নেছা স্বামীৰ নাম: মইনুল হক চৰ্দাৰ ঘৰ নং : ৩৮ বয়স : 43 লিঙ্গ : মহিলা	FCM4436004 ফটো উপলব্ধ	240 নাম : আকিবুল হক চৰ্দাৰ পিতাৰ নাম: মইনুল হক চৰ্দাৰ ঘৰ নং : ৩৮ বয়স : 29 লিঙ্গ : পুৰুষ	FCM4447318 ফটো উপলব্ধ



241 নাম : নাজমা চুলতানা স্বামীৰ নাম : আকিবুল হক চৰ্দাৰ ঘৰ নং : 38 বয়স : 27 লিঙ্গ : মহিলা	FCM0422097 ফটো উপলব্ধ	242 নাম : বাহুল আমিন চৰ্দাৰ পিতাৰ নাম : মইনুল হক চৰ্দাৰ ঘৰ নং : 38 বয়স : 25 লিঙ্গ : পুৰুষ	FCM0434001 ফটো উপলব্ধ	243 নাম : মৰ্জিনা খাতুন স্বামীৰ নাম : বাহুল আমিন চৰ্দাৰ ঘৰ নং : 38 বয়স : 23 লিঙ্গ : মহিলা	QBH0170324 ফটো উপলব্ধ
S 244 নাম : জিতেন চন্দ্ৰ বড়ো পিতাৰ নাম : মিনাৰাম বড়ো ঘৰ নং : 38 বয়স : 31 লিঙ্গ : পুৰুষ	FCM4446871 ফটো উপলব্ধ	E 245 নাম : পংকচ বড়ো পিতাৰ নাম : মিনাৰাম বড়ো ঘৰ নং : 38 বয়স : 29 লিঙ্গ : পুৰুষ	FCM2204548 ফটো উপলব্ধ	E 246 নাম : সুৰজ মোল্লা পিতাৰ নাম : বৰহ মোল্লা ঘৰ নং : 39 বয়স : 61 লিঙ্গ : পুৰুষ	FCM4436026 ফটো উপলব্ধ
247 নাম : বাতাচী খাতুন স্বামীৰ নাম : সুৰজ মোল্লা ঘৰ নং : 54 বয়স : 54 লিঙ্গ : মহিলা	FCM4436037 ফটো উপলব্ধ	248 নাম : বাহাজুদ্দিন মোল্লা পিতাৰ নাম : সুৰজ মোল্লা ঘৰ নং : 39 বয়স : 39 লিঙ্গ : পুৰুষ	FCM4436048 ফটো উপলব্ধ	249 নাম : আজতান বেগম স্বামীৰ নাম : বাহাজুদ্দিন মোল্লা ঘৰ নং : 37 বয়স : 37 লিঙ্গ : মহিলা	FCM4436059 ফটো উপলব্ধ
250 নাম : চাহাজুদ্দিন মোল্লা পিতাৰ নাম : সুৰজ মোল্লা ঘৰ নং : 39 বয়স : 37 লিঙ্গ : পুৰুষ	FCM4436060 ফটো উপলব্ধ	251 নাম : আজাহাৰ আলি পিতাৰ নাম : সুৰজ মোল্লা ঘৰ নং : 39 বয়স : 34 লিঙ্গ : পুৰুষ	FCM4436071 ফটো উপলব্ধ	252 নাম : ছাবিয়া বেগম স্বামীৰ নাম : চাহাজুদ্দিন মোল্লা ঘৰ নং : 39 বয়স : 33 লিঙ্গ : মহিলা	FCM4446973 ফটো উপলব্ধ
253 নাম : মনোহাৰ আলী পিতাৰ নাম : সুৰজ মোলা ঘৰ নং : 39 বয়স : 31 লিঙ্গ : পুৰুষ	FCM2204457 ফটো উপলব্ধ	254 নাম : তোতাৰ আলী পিতাৰ নাম : চুৰজ মোল্লা ঘৰ নং : 39 বয়স : 26 লিঙ্গ : পুৰুষ	FCM0321166 ফটো উপলব্ধ	255 নাম : সুমন নেছা স্বামীৰ নাম : মনোহাৰ আলী ঘৰ নং : 39 বয়স : 23 লিঙ্গ : মহিলা	FCM1854504 ফটো উপলব্ধ
256 নাম : ছাহানাৰা বেগম স্বামীৰ নাম : আজাহাৰ আলী ঘৰ নং : 39 বয়স : 22 লিঙ্গ : মহিলা	FCM1601541 ফটো উপলব্ধ	257 নাম : বাজ মোল্লা পিতাৰ নাম : সুৰজ মোল্লা ঘৰ নং : 39 বয়স : 20 লিঙ্গ : পুৰুষ	QBH0084129 ফটো উপলব্ধ	258 নাম : মাহমুদা খাতুন স্বামীৰ নাম : বাজ মোল্লা ঘৰ নং : 39 বয়স : 19 লিঙ্গ : মহিলা	QBH0125534 ফটো উপলব্ধ
259 নাম : কুকিলা বেগম স্বামীৰ নাম : তোতাৰ আলি ঘৰ নং : 39 বয়স : 26 লিঙ্গ : মহিলা	FCM0321158 ফটো উপলব্ধ	260 নাম : জমিৰউদ্দিন সেখ পিতাৰ নাম : যহৰ মোল্লা ঘৰ নং : 80 বয়স : 59 লিঙ্গ : পুৰুষ	FCM4436082 ফটো উপলব্ধ	261 নাম : বেগম নেছা স্বামীৰ নাম : জামিৰউদ্দিন সেখ ঘৰ নং : 80 বয়স : 54 লিঙ্গ : মহিলা	FCM4436093 ফটো উপলব্ধ
262 নাম : নফলউদ্দিন শ্বেখ পিতাৰ নাম : জামিৰউদ্দিন সেখ ঘৰ নং : 80 বয়স : 32 লিঙ্গ : পুৰুষ	FCM4436106 ফটো উপলব্ধ	263 নাম : জেলেহা খাতুন স্বামীৰ নাম : নফলউদ্দিন শ্বেখ ঘৰ নং : 80 বয়স : 26 লিঙ্গ : মহিলা	FCM0323147 ফটো উপলব্ধ	264 নাম : খতুজা বেওঁৰা স্বামীৰ নাম : হাচু চৰ্দাৰ ঘৰ নং : 81 বয়স : 79 লিঙ্গ : মহিলা	FCM4436117 ফটো উপলব্ধ
265 নাম : চিদ্দিক চৰ্দাৰ পিতাৰ নাম : হাচু চৰ্দাৰ ঘৰ নং : 81 বয়স : 37 লিঙ্গ : পুৰুষ	FCM4436128 ফটো উপলব্ধ	266 নাম : মাজু চৰ্দাৰ পিতাৰ নাম : হাচু চৰ্দাৰ ঘৰ নং : 81 বয়স : 28 লিঙ্গ : পুৰুষ	FCM0324269 ফটো উপলব্ধ	267 নাম : বুৰিনা বেগম স্বামীৰ নাম : চিদ্দিক চৰ্দাৰ ঘৰ নং : 81 বয়স : 25 লিঙ্গ : মহিলা	FCM0422014 ফটো উপলব্ধ
268 নাম : অহিমা খাতুন স্বামীৰ নাম : মাজু চৰ্দাৰ ঘৰ নং : 41 বয়স : 25 লিঙ্গ : মহিলা	QBH0084186 ফটো উপলব্ধ	269 নাম : ছানিদুল সৰ্দাৰ মাতৃৰ নাম : হাচু চৰ্দাৰ ঘৰ নং : 41 বয়স : 20 লিঙ্গ : পুৰুষ	QBH0030106 ফটো উপলব্ধ	270 নাম : দিলাৰা বেগম স্বামীৰ নাম : জুমৰ আলী ঘৰ নং : 41 বয়স : 20 লিঙ্গ : মহিলা	QBH0099051 ফটো উপলব্ধ



271	QBH0114553	ফটো উপলব্ধ	272	FCM4436140	ফটো উপলব্ধ	273	FCM4436151	ফটো উপলব্ধ
নাম : মফিদুল ইছলাম পিতাৰ নাম: বাদসাহ আলী ঘৰ নং : 41 বয়স : 19 লিঙ্গ : পুৰুষ			নাম : মহিৰন বেগম স্বামীৰ নাম: বাৰেক আলী ঘৰ নং : 82 বয়স : 74 লিঙ্গ : মহিলা			নাম : বাহাৰুল চৰ্দাৰ পিতাৰ নাম: বাৰেক আলী ঘৰ নং : 82 বয়স : 59 লিঙ্গ : পুৰুষ		
274	FCM4436139	ফটো উপলব্ধ	275	FCM4436162	ফটো উপলব্ধ	276	FCM4436219	ফটো উপলব্ধ
নাম : বাৰেক আলী পিতাৰ নাম: আব্দুল গণী ঘৰ নং : 82 বয়স : 55 লিঙ্গ : পুৰুষ			নাম : আলিমন নেছা স্বামীৰ নাম: বাহাৰুল চৰ্দাৰ ঘৰ নং : 82 বয়স : 54 লিঙ্গ : মহিলা			নাম : জাহিৰুল চৰ্দাৰ পিতাৰ নাম: বাৰেক আলী ঘৰ নং : 82 বয়স : 46 লিঙ্গ : পুৰুষ		
277	FCM4436220	ফটো উপলব্ধ	278	FCM4436231	ফটো উপলব্ধ	279	FCM1573633	ফটো উপলব্ধ
নাম : চাহেদুল চৰ্দাৰ পিতাৰ নাম: বাৰেক আলী ঘৰ নং : 82 বয়স : 44 লিঙ্গ : পুৰুষ			নাম : উৰফুলি নেছা স্বামীৰ নাম: চাহেদুল চৰ্দাৰ ঘৰ নং : 82 বয়স : 38 লিঙ্গ : মহিলা			নাম : সামাদ আলী পিতাৰ নাম: বাৰেক আলী ঘৰ নং : 42 বয়স : 36 লিঙ্গ : পুৰুষ		
280	FCM0228882	ফটো উপলব্ধ	281	FCM4447409	ফটো উপলব্ধ	282	FCM4447523	ফটো উপলব্ধ
নাম : ছাবিদুল চৰ্দাৰ পিতাৰ নাম: বাৰেক আলী ঘৰ নং : 82 বয়স : 33 লিঙ্গ : পুৰুষ			নাম : আহিদুল চৰ্দাৰ পিতাৰ নাম: বাৰেক আলী ঘৰ নং : 82 বয়স : 31 লিঙ্গ : পুৰুষ			নাম : মছিবন নেচা স্বামীৰ নাম: জাহিৰুল চৰ্দাৰ ঘৰ নং : 42 বয়স : 31 লিঙ্গ : মহিলা		
283	FCM4447329	ফটো উপলব্ধ	284	FCM0442905	ফটো উপলব্ধ	285	FCM0224774	ফটো উপলব্ধ
নাম : আব্দুল আলী পিতাৰ নাম: বাৰেক আলী ঘৰ নং : 82 বয়স : 29 লিঙ্গ : পুৰুষ			নাম : জেলেকা খাতুন স্বামীৰ নাম: আব্দুল আলী ঘৰ নং : 42 বয়স : 28 লিঙ্গ : মহিলা			নাম : মৰ্জিনা বেগম স্বামীৰ নাম: ছাবিদুল সৰদাৰ ঘৰ নং : 82 বয়স : 27 লিঙ্গ : মহিলা		
286	QBH0099119	ফটো উপলব্ধ	287	QBH0084145	ফটো উপলব্ধ	288	QBH0112292	ফটো উপলব্ধ
নাম : জমিৰ ছৰ্দাৰ পিতাৰ নাম: জাহিৰুল ছৰ্দাৰ ঘৰ নং : 42 বয়স : 24 লিঙ্গ : পুৰুষ			নাম : বাবুল ছৰ্দাৰ পিতাৰ নাম: বাৰেক আলী ঘৰ নং : 42 বয়স : 22 লিঙ্গ : পুৰুষ			নাম : মাজনী বেগম স্বামীৰ নাম: বাবুল সৰ্দাৰ ঘৰ নং : 42 বয়স : 22 লিঙ্গ : মহিলা		
289	QBH0135160	ফটো উপলব্ধ	290	QBH0172148	ফটো উপলব্ধ	291	FCM0224873	ফটো উপলব্ধ
নাম : ছাবিনা ইয়াছমিন পিতাৰ নাম: ছামাদ আলী ঘৰ নং : 42 বয়স : 19 লিঙ্গ : মহিলা			নাম : আলম চৰ্দাৰ পিতাৰ নাম: বাহাৰুল চৰ্দাৰ ঘৰ নং : 42 বয়স : 19 লিঙ্গ : পুৰুষ			নাম : মমেনা বেগম স্বামীৰ নাম: আহিদুল চৰ্দাৰ ঘৰ নং : 82 ক বয়স : 26 লিঙ্গ : মহিলা		
292	FCM4436242	ফটো উপলব্ধ	293	FCM4436264	ফটো উপলব্ধ	294	FCM0433953	ফটো উপলব্ধ
নাম : শ্বহীদ আলী মোল্লা পিতাৰ নাম: বাৰু মোল্লা ঘৰ নং : 89 বয়স : 55 লিঙ্গ : পুৰুষ			নাম : চমিৰন খাতুন স্বামীৰ নাম: শ্বহীদ আলী মোল্লা ঘৰ নং : 89 বয়স : 39 লিঙ্গ : মহিলা			নাম : ছাকিম আলী পিতাৰ নাম: শ্বহীদ আলী মোল্লা ঘৰ নং : 43 বয়স : 28 লিঙ্গ : পুৰুষ		
295	FCM0149237	ফটো উপলব্ধ	296	FCM1515311	ফটো উপলব্ধ	297	QBH0113639	ফটো উপলব্ধ
নাম : ছুলেমান আলী পিতাৰ নাম: শ্বহীদ আলী ঘৰ নং : 43 বয়স : 27 লিঙ্গ : পুৰুষ			নাম : জামিনা বেগম স্বামীৰ নাম: ছাকিম আলী ঘৰ নং : 43 বয়স : 25 লিঙ্গ : মহিলা			নাম : জেমিনা ইয়াছমিন স্বামীৰ নাম: ছুলেমান আলী ঘৰ নং : 43 বয়স : 22 লিঙ্গ : মহিলা		
298	FCM4436297	ফটো উপলব্ধ	299	FCM4436300	ফটো উপলব্ধ	# 300	FCM4446848	ফটো উপলব্ধ
নাম : মাননা আলি পিতাৰ নাম: ইচবাৰ আলি ঘৰ নং : 88 বয়স : 59 লিঙ্গ : পুৰুষ			নাম : ইজিয়া খাতুন স্বামীৰ নাম: মাননা আলি ঘৰ নং : 88 বয়স : 54 লিঙ্গ : মহিলা			নাম : ইচব আলি পিতাৰ নাম: মাননা আলি ঘৰ নং : 88 বয়স : 35 লিঙ্গ : পুৰুষ		



301	QBH0086611	ফটো উপলব্ধ	302	FCM0230730	ফটো উপলব্ধ	303	FCM1194166	ফটো উপলব্ধ	
নাম : আমান আলী পিতাৰ নাম: মান্না ঘৰ নং : 44 বয়স : 32 লিঙ্গ : পুৰুষ			নাম : মিছ কুলছন বেগম স্বামীৰ নাম: ইছব আলি ঘৰ নং : 88 বয়স : 30 লিঙ্গ : মহিলা			নাম : ফাতেমা বেগম স্বামীৰ নাম: অমন আলী ঘৰ নং : 44 বয়স : 29 লিঙ্গ : মহিলা			
304	FCM0442921	ফটো উপলব্ধ	305	FCM2285450	ফটো উপলব্ধ	306	FCM2285294	ফটো উপলব্ধ	
নাম : বাহাৰ আলী পিতাৰ নাম: মান্না আলী ঘৰ নং : 88 বয়স : 26 লিঙ্গ : পুৰুষ			নাম : সমজিদা বেগম স্বামীৰ নাম: চালিমুদ্দিন মুল্লা ঘৰ নং : 44 বয়স : 25 লিঙ্গ : মহিলা			নাম : নজীম খাতুন স্বামীৰ নাম: বাহাৰ আলী ঘৰ নং : 44 বয়স : 23 লিঙ্গ : মহিলা			
307	QBH0124313	ফটো উপলব্ধ	308	FCM4436311	ফটো উপলব্ধ	309	FCM4436322	ফটো উপলব্ধ	
নাম : তাহেৰ আলী পিতাৰ নাম: মান্না আলী ঘৰ নং : 44 বয়স : 19 লিঙ্গ : পুৰুষ			নাম : কেয়ামত মোল্লা পিতাৰ নাম: গেদা মোল্লা ঘৰ নং : 8৫ বয়স : 57 লিঙ্গ : পুৰুষ			নাম : আবিদন নেছা স্বামীৰ নাম: কেয়ামত মোল্লা ঘৰ নং : 8৫ বয়স : 51 লিঙ্গ : মহিলা			
310	FCM4436333	ফটো উপলব্ধ	311	FCM4447227	ফটো উপলব্ধ	312	FCM4447192	ফটো উপলব্ধ	
নাম : আবজুদ্দিন মোল্লা পিতাৰ নাম: কেয়ামত আলি ঘৰ নং : 8৫ বয়স : 37 লিঙ্গ : পুৰুষ			নাম : আবুলউদ্দিন মোল্লা পিতাৰ নাম: কিয়ামত মোল্লা ঘৰ নং : 8৫ বয়স : 36 লিঙ্গ : পুৰুষ			নাম : নহলউদ্দিন মোল্লা পিতাৰ নাম: কিয়ামত মোল্লা ঘৰ নং : 8৫ বয়স : 31 লিঙ্গ : পুৰুষ			
313	FCM4447283	ফটো উপলব্ধ	314	FCM0330738	ফটো উপলব্ধ	315	FCM0542613	ফটো উপলব্ধ	
নাম : ফাতিমা বেগম স্বামীৰ নাম: আবজুদ্দিন মোল্লা ঘৰ নং : 8৫ বয়স : 30 লিঙ্গ : মহিলা			নাম : উৰফুলি বেগম স্বামীৰ নাম: নহলউদ্দিন মোল্লা ঘৰ নং : 8৫ বয়স : 29 লিঙ্গ : মহিলা			নাম : ছলীমউদ্দিন মোল্লা পিতাৰ নাম: কিয়ামত মোল্লা ঘৰ নং : 45 বয়স : 29 লিঙ্গ : পুৰুষ			
316	FCM0226704	ফটো উপলব্ধ	317	QBH0085803	ফটো উপলব্ধ	318	QBH0091074	ফটো উপলব্ধ	
নাম : আনোৱাৰা বেগম স্বামীৰ নাম: আবুলউদ্দিন মোল্লা ঘৰ নং : 8৫ বয়স : 28 লিঙ্গ : মহিলা			নাম : নবাব মিৰ্জা মোল্লা পিতাৰ নাম: কেয়ামত ঘৰ নং : 45 বয়স : 20 লিঙ্গ : পুৰুষ			নাম : মীৰজিনা ছিদ্দিকা স্বামীৰ নাম: নবাব মিৰ্জা মোল্লা ঘৰ নং : 45 বয়স : 20 লিঙ্গ : মহিলা			
319	FCM4436344	ফটো উপলব্ধ	320	FCM4436355	ফটো উপলব্ধ	321	FCM0442988	ফটো উপলব্ধ	
নাম : ছাদেক আলি পিতাৰ নাম: গেদা মোল্লা ঘৰ নং : 8৬ বয়স : 54 লিঙ্গ : পুৰুষ			নাম : হনুফা খাতুন স্বামীৰ নাম: চাদেক আলি ঘৰ নং : 8৬ বয়স : 49 লিঙ্গ : মহিলা			নাম : ছৰমজ আলী পিতাৰ নাম: ছাদেক আলী ঘৰ নং : 46 বয়স : 25 লিঙ্গ : পুৰুষ			
322	QBH0112334	ফটো উপলব্ধ	323	FCM4436366	ফটো উপলব্ধ	324	FCM4436377	ফটো উপলব্ধ	
নাম : হাইবোৰ মোল্লা পিতাৰ নাম: ছাদেক আলী ঘৰ নং : 46 বয়স : 19 লিঙ্গ : পুৰুষ			নাম : মলেক উস্তৰ চৰ্দাৰ পিতাৰ নাম: আলাউদ্দিন চৰ্দাৰ ঘৰ নং : 89 বয়স : 54 লিঙ্গ : পুৰুষ			নাম : কৰিমন নেছা স্বামীৰ নাম: মলেক উস্তৰ সৰ্দাৰ ঘৰ নং : 89 বয়স : 49 লিঙ্গ : মহিলা			
S	325	FCM2204515	326	FCM4447330	ফটো উপলব্ধ	327	FCM0422238	ফটো উপলব্ধ	
নাম : ৰমন বড়ো পিতাৰ নাম: দেওৰষ বড়ো ঘৰ নং : 89 বয়স : 34 লিঙ্গ : পুৰুষ			নাম : কুৰবান চৰ্দাৰ পিতাৰ নাম: মলেক উস্তৰ চৰ্দাৰ ঘৰ নং : 89 বয়স : 29 লিঙ্গ : পুৰুষ			নাম : ছাইফুল সৰ্দাৰ পিতাৰ নাম: মলেক উস্তৰ সৰ্দাৰ ঘৰ নং : 89 বয়স : 26 লিঙ্গ : পুৰুষ			
#	328	HPQ0612218	329	QBH0135038	ফটো উপলব্ধ	E	330	FCM4436388	ফটো উপলব্ধ
নাম : মৰ্জিনা খাতুন স্বামীৰ নাম: কুৰবান চৰ্দাৰ ঘৰ নং : 47 বয়স : 25 লিঙ্গ : মহিলা			নাম : আৰফুজা বেগম পিতাৰ নাম: মলেক উস্তৰ চৰ্দাৰ ঘৰ নং : 47 বয়স : 22 লিঙ্গ : মহিলা			নাম : মমিন আলী পিতাৰ নাম: আলাউদ্দিন আলি ঘৰ নং : 8৫ বয়স : 59 লিঙ্গ : পুৰুষ			



331 নাম : আনৱাৰা বেগম স্বামীৰ নাম: মমিন আলি ঘৰ নং : 8৮ বয়স : 49 লিঙ্গ : মহিলা	FCM4436399 ফটো উপলব্ধ	332 নাম : মিন্তু চৰ্দাৰ পিতাৰ নাম: আলাউদ্দিন চৰ্দাৰ ঘৰ নং : 8৮ বয়স : 44 লিঙ্গ : পুৰুষ	FCM4436402 ফটো উপলব্ধ	333 নাম : মৰজিনা বেগম স্বামীৰ নাম: মিন্তু চৰ্দাৰ ঘৰ নং : 8৮ বয়স : 34 লিঙ্গ : মহিলা	FCM4436424 ফটো উপলব্ধ
334 নাম : আমিৰুল ইছলাম পিতাৰ নাম: মমিন আলি ঘৰ নং : 8৮ বয়স : 33 লিঙ্গ : পুৰুষ	FCM4436413 ফটো উপলব্ধ	335 নাম : আমিনা খাতুন স্বামীৰ নাম: ওমৰ ফাৰুক ঘৰ নং : 8৮ বয়স : 31 লিঙ্গ : মহিলা	FCM0433375 ফটো উপলব্ধ	336 নাম : আনোৱাৰ হুছেইন পিতাৰ নাম: মমিন আলি ঘৰ নং : 48 বয়স : 30 লিঙ্গ : পুৰুষ	FCM0159376 ফটো উপলব্ধ
337 নাম : ৰাজিমা বেগম স্বামীৰ নাম: আমিৰুল ইছলাম ঘৰ নং : 48 বয়স : 28 লিঙ্গ : মহিলা	FCM0422071 ফটো উপলব্ধ	338 নাম : ছালমা বেগম স্বামীৰ নাম: আনোৱাৰ হুছেইন ঘৰ নং : 48 বয়স : 27 লিঙ্গ : মহিলা	FCM0422063 ফটো উপলব্ধ	339 নাম : আমিনা খাতুন স্বামীৰ নাম: আলাউদ্দিন চৰ্দাৰ ঘৰ নং : 8৮ বয়স : 64 লিঙ্গ : মহিলা	FCM4436446 ফটো উপলব্ধ
340 নাম : অহাব চৰ্দাৰ পিতাৰ নাম: আলাউদ্দিন চৰ্দাৰ ঘৰ নং : 8৮ বয়স : 49 লিঙ্গ : পুৰুষ	FCM4436457 ফটো উপলব্ধ	341 নাম : মেহিৰুন নেছা স্বামীৰ নাম: অহাব চৰ্দাৰ ঘৰ নং : 8৮ বয়স : 44 লিঙ্গ : মহিলা	FCM4436468 ফটো উপলব্ধ	342 নাম : আয়ুব আলি পিতাৰ নাম: আলাউদ্দিন চৰ্দাৰ ঘৰ নং : 8৮ বয়স : 44 লিঙ্গ : পুৰুষ	FCM4436479 ফটো উপলব্ধ
343 নাম : আবজালুৰ চৰ্দাৰ পিতাৰ নাম: আলাউদ্দিন চৰ্দাৰ ঘৰ নং : 8৮ বয়স : 41 লিঙ্গ : পুৰুষ	FCM4436480 ফটো উপলব্ধ	344 নাম : আফছাৰ আলী পিতাৰ নাম: আলাউদ্দিন চৰ্দাৰ ঘৰ নং : 8৮ বয়স : 33 লিঙ্গ : পুৰুষ	FCM0228304 ফটো উপলব্ধ	345 নাম : ওমৰ ফাৰুক পিতাৰ নাম: আলাউদ্দিন চৰ্দাৰ ঘৰ নং : 49 বয়স : 30 লিঙ্গ : পুৰুষ	FCM0161356 ফটো উপলব্ধ
346 নাম : মমতাজ বেগম স্বামীৰ নাম: আয়ুব আলী ঘৰ নং : 8৮ বয়স : 29 লিঙ্গ : মহিলা	FCM0226951 ফটো উপলব্ধ	347 নাম : নূৰজাহান বেগম স্বামীৰ নাম: আবজালুৰ চৰ্দাৰ ঘৰ নং : 49 বয়স : 25 লিঙ্গ : মহিলা	FCM0442996 ফটো উপলব্ধ	348 নাম : হজৰত আলী পিতাৰ নাম: হাছেন আলী ঘৰ নং : ৫০ বয়স : 64 লিঙ্গ : পুৰুষ	FCM4436504 ফটো উপলব্ধ
349 নাম : আচিৰন নেছা স্বামীৰ নাম: হজৰত আলী ঘৰ নং : ৫০ বয়স : 54 লিঙ্গ : মহিলা	FCM4436515 ফটো উপলব্ধ	350 নাম : ইছমাইল চৰ্দাৰ পিতাৰ নাম: হজৰত আলী ঘৰ নং : ৫০ বয়স : 44 লিঙ্গ : পুৰুষ	FCM4436526 ফটো উপলব্ধ	351 নাম : বানেচা বেগম স্বামীৰ নাম: ইছমাইল চৰ্দাৰ ঘৰ নং : ৫০ বয়স : 39 লিঙ্গ : মহিলা	FCM4436537 ফটো উপলব্ধ
352 নাম : ইছলামউদ্দিন চৰ্দাৰ পিতাৰ নাম: হজৰত আলী ঘৰ নং : ৫০ বয়স : 31 লিঙ্গ : পুৰুষ	FCM4446724 ফটো উপলব্ধ	353 নাম : বুকিয়া খাতুন স্বামীৰ নাম: ইছলাম উদ্দিন চৰ্দাৰ ঘৰ নং : 50 বয়স : 25 লিঙ্গ : মহিলা	FCM1499227 ফটো উপলব্ধ	354 নাম : ইয়াৰফি জাহান পিতাৰ নাম: ইছমাইল চৰ্দাৰ ঘৰ নং : 50 বয়স : 21 লিঙ্গ : মহিলা	QBH0061432 ফটো উপলব্ধ
355 নাম : আজিৰন বেওৱা স্বামীৰ নাম: মুবাৰক আলী ঘৰ নং : ৫১ বয়স : 47 লিঙ্গ : মহিলা	FCM4436559 ফটো উপলব্ধ	356 নাম : মাহমুদা বেগম স্বামীৰ নাম: সামাদ আলী ঘৰ নং : ৫১ বয়স : 29 লিঙ্গ : মহিলা	FCM0337329 ফটো উপলব্ধ	357 নাম : বুকিয়া খাতুন স্বামীৰ নাম: মোবাৰক আলী ঘৰ নং : ৫১ বয়স : 26 লিঙ্গ : মহিলা	FCM0337477 ফটো উপলব্ধ
358 নাম : মইতান বেওঁৱা স্বামীৰ নাম: হাছেন আলি ঘৰ নং : ৫২ বয়স : 74 লিঙ্গ : মহিলা	FCM4436560 ফটো উপলব্ধ	359 নাম : মইদুল হক পিতাৰ নাম: হাছেন আলী ঘৰ নং : ৫২ বয়স : 37 লিঙ্গ : পুৰুষ	FCM4436571 ফটো উপলব্ধ	360 নাম : জাহাদেদ আলি পিতাৰ নাম: হাছেন আলি ঘৰ নং : ৫২ বয়স : 37 লিঙ্গ : পুৰুষ	FCM4436593 ফটো উপলব্ধ



361 নাম : বাবিয়া খাতুন স্বামীৰ নাম: মহিদুল হক ঘৰ নং : ৫২ বয়স : 34 লিঙ্গ : মহিলা	FCM4436582 ফটো উপলব্ধ	362 নাম : মহিজুদ্দিন চন্দ্ৰাৰ পিতাৰ নাম: হাছেন আলী ঘৰ নং : ৫২ বয়স : 34 লিঙ্গ : পুৰুষ	FCM4447056 ফটো উপলব্ধ	363 নাম : আজাদ আলি পিতাৰ নাম: হাছেন আলি ঘৰ নং : ৫২ বয়স : 31 লিঙ্গ : পুৰুষ	FCM4446860 ফটো উপলব্ধ
364 নাম : ছাৰ্জিনা বেগম স্বামীৰ নাম: জাহাৰদেদ আলি ঘৰ নং : ৫২ বয়স : 27 লিঙ্গ : মহিলা	FCM0230631 ফটো উপলব্ধ	365 নাম : আজতান খাতুন স্বামীৰ নাম: মদিজুদ্দিন চন্দ্ৰাৰ ঘৰ নং : 52 বয়স : 25 লিঙ্গ : মহিলা	FCM0598870 ফটো উপলব্ধ	366 নাম : জহিৰউদ্দিন চন্দ্ৰাৰ পিতাৰ নাম: জয়নাল আদ্বিন চন্দ্ৰাৰ ঘৰ নং : ৫৩ বয়স : 54 লিঙ্গ : পুৰুষ	FCM4436628 ফটো উপলব্ধ
367 নাম : জাবেৰ আলী চন্দ্ৰাৰ পিতাৰ নাম: জয়নাল আদ্বিন চন্দ্ৰাৰ ঘৰ নং : ৫৩ বয়স : 51 লিঙ্গ : পুৰুষ	FCM4436640 ফটো উপলব্ধ	368 নাম : জিয়াউল হক চন্দ্ৰাৰ পিতাৰ নাম: জয়নাল আদ্বিন চন্দ্ৰাৰ ঘৰ নং : ৫৩ বয়স : 46 লিঙ্গ : পুৰুষ	FCM4436662 ফটো উপলব্ধ	369 নাম : জনুফা বেগম স্বামীৰ নাম: জহিৰউদ্দিন চন্দ্ৰাৰ ঘৰ নং : ৫৩ বয়স : 44 লিঙ্গ : মহিলা	FCM4436639 ফটো উপলব্ধ
370 নাম : মনোৱাৰা বেগম স্বামীৰ নাম: জাবেৰ আলি চন্দ্ৰাৰ ঘৰ নং : ৫৩ বয়স : 44 লিঙ্গ : মহিলা	FCM4436651 ফটো উপলব্ধ	371 নাম : মমতাজ বেগম স্বামীৰ নাম: জিয়াউল হক চন্দ্ৰাৰ ঘৰ নং : ৫৩ বয়স : 39 লিঙ্গ : মহিলা	FCM4436673 ফটো উপলব্ধ	372 নাম : মনিৰুল হক চন্দ্ৰাৰ পিতাৰ নাম: জাবেৰ আলী চন্দ্ৰাৰ ঘৰ নং : 53 বয়স : 27 লিঙ্গ : পুৰুষ	FCM0169029 ফটো উপলব্ধ
373 নাম : জালনুৰ আলী আহমেদ চন্দ্ৰাৰ পিতাৰ নাম: জহিৰউদ্দিন চন্দ্ৰাৰ ঘৰ নং : ৫৩ বয়স : 25 লিঙ্গ : পুৰুষ	FCM0421610 ফটো উপলব্ধ	374 নাম : বনুমা বেগম স্বামীৰ নাম: মনিৰুল হক চন্দ্ৰাৰ ঘৰ নং : 53 বয়স : 25 লিঙ্গ : মহিলা	FCM2317808 ফটো উপলব্ধ	375 নাম : বেজিনা পাৰবিন স্বামীৰ নাম: জালনুৰ আলী আহমেদ চন্দ্ৰাৰ ঘৰ নং : 53 বয়স : 25 লিঙ্গ : মহিলা	QBH0081646 ফটো উপলব্ধ
376 নাম : মইনুদ্দিন সৰদাৰ পিতাৰ নাম: জিয়াউল হক সৰদাৰ ঘৰ নং : 53 বয়স : 23 লিঙ্গ : পুৰুষ	FCM2285526 ফটো উপলব্ধ	377 নাম : ফুলমাহমুদ চন্দ্ৰাৰ পিতাৰ নাম: হাজী দবেছ আলি চন্দ্ৰাৰ ঘৰ নং : ৫৪ বয়স : 59 লিঙ্গ : পুৰুষ	FCM4436684 ফটো উপলব্ধ	378 নাম : মোস্তফা বেগম স্বামীৰ নাম: ফুলমাহমুদ চন্দ্ৰাৰ ঘৰ নং : ৫৪ বয়স : 54 লিঙ্গ : মহিলা	FCM4436695 ফটো উপলব্ধ
379 নাম : মোজাহিদ আলম চন্দ্ৰাৰ পিতাৰ নাম: ফুলমাহমুদ চন্দ্ৰাৰ ঘৰ নং : ৫৪ বয়স : 39 লিঙ্গ : পুৰুষ	FCM4436719 ফটো উপলব্ধ	380 নাম : ইমদাদুল হক চন্দ্ৰাৰ পিতাৰ নাম: ফুলমাহমুদ চন্দ্ৰাৰ ঘৰ নং : 54 বয়স : 31 লিঙ্গ : পুৰুষ	FCM0170308 ফটো উপলব্ধ	381 নাম : শ্বৰফুল নেছা স্বামীৰ নাম: মোজাহিদ আলম চন্দ্ৰাৰ ঘৰ নং : 54 বয়স : 29 লিঙ্গ : মহিলা	FCM0598854 ফটো উপলব্ধ
382 নাম : ফাহিমা মাহজাবিন স্বামীৰ নাম: ইমদাদুল হক চন্দ্ৰাৰ ঘৰ নং : 54 বয়স : 29 লিঙ্গ : মহিলা	DNB1935291 ফটো উপলব্ধ	383 নাম : ৰজব আলী পিতাৰ নাম: কালা মণ্ডল ঘৰ নং : ৫৫ বয়স : 79 লিঙ্গ : পুৰুষ	FCM4436731 ফটো উপলব্ধ	384 নাম : আমফুল খাতুন স্বামীৰ নাম: ৰজব আলী ঘৰ নং : ৫৫ বয়স : 69 লিঙ্গ : মহিলা	FCM4436742 ফটো উপলব্ধ
385 নাম : খইবৰ আলী পিতাৰ নাম: ৰজাব আলী ঘৰ নং : 55 বয়স : 29 লিঙ্গ : পুৰুষ	FCM0171645 ফটো উপলব্ধ	386 নাম : হইবৰ আলী পিতাৰ নাম: ৰজাব আলী ঘৰ নং : 55 বয়স : 25 লিঙ্গ : পুৰুষ	FCM0545186 ফটো উপলব্ধ	E 387 নাম : সৰবত আলীমুন্সি পিতাৰ নাম: হাছেন আলী ঘৰ নং : ৫৭ বয়স : 69 লিঙ্গ : পুৰুষ	FCM4436764 ফটো উপলব্ধ
388 নাম : খাইবন নেছা স্বামীৰ নাম: শ্বৰবত আলী ঘৰ নং : ৫৭ বয়স : 64 লিঙ্গ : মহিলা	FCM4436775 ফটো উপলব্ধ	389 নাম : কফিল উদ্দিন সৰ্দাৰ পিতাৰ নাম: শ্বৰবত আলী ঘৰ নং : ৫৭ বয়স : 49 লিঙ্গ : পুৰুষ	FCM4436811 ফটো উপলব্ধ	390 নাম : ছফিলউদ্দিন সৰ্দাৰ পিতাৰ নাম: সৰবত আলী ঘৰ নং : ৫৭ বয়স : 47 লিঙ্গ : পুৰুষ	FCM4436786 ফটো উপলব্ধ



391 নাম : নুৰনাহাৰ বেগম স্বামীৰ নাম: ছাফিলউদ্দিন সৰ্দাৰ ঘৰ নং : ৫৭ বয়স : 47 লিঙ্গ : মহিলা	FCM4436797 ফটো উপলব্ধ	392 নাম : চহৰভানু নেছা স্বামীৰ নাম: কাফিলউদ্দিন সৰ্দাৰ ঘৰ নং : ৫৭ বয়স : 41 লিঙ্গ : মহিলা	FCM4436822 ফটো উপলব্ধ	393 নাম : তমেজউদ্দিন আলী পিতাৰ নাম: সৰবত আলী ঘৰ নং : ৫৭ বয়স : 38 লিঙ্গ : পুৰুষ	FCM4436800 ফটো উপলব্ধ
394 নাম : আনজোৱাৰা বেগম স্বামীৰ নাম: তমেজউদ্দিন আলী ঘৰ নং : ৫৭ বয়স : 33 লিঙ্গ : মহিলা	FCM4447534 ফটো উপলব্ধ	395 নাম : তয়েজুদ্দিন সৰ্দাৰ পিতাৰ নাম: সৰবত আলী ঘৰ নং : ৫৭ বয়স : 31 লিঙ্গ : পুৰুষ	FCM4447249 ফটো উপলব্ধ	396 নাম : শাফিউদ জামান চৰ্দাৰ পিতাৰ নাম: কাফিল উদ্দিন চৰ্দাৰ ঘৰ নং : ৫৭ বয়স : 28 লিঙ্গ : পুৰুষ	FCM0171819 ফটো উপলব্ধ
397 নাম : বুজিনা আহমেদ স্বামীৰ নাম: তায়েজুদ্দিন চন্দাৰ ঘৰ নং : 57 বয়স : 28 লিঙ্গ : মহিলা	FCM0422089 ফটো উপলব্ধ	398 নাম : আক্ৰাম আলী পিতাৰ নাম: কাফিলুদ্দিন আলী ঘৰ নং : 57 বয়স : 25 লিঙ্গ : পুৰুষ	QBH0168724 ফটো উপলব্ধ	399 নাম : হাদীউত জামান পিতাৰ নাম: কাফিলুদ্দিন সৰ্দাৰ ঘৰ নং : 57 বয়স : 24 লিঙ্গ : পুৰুষ	FCM1367184 ফটো উপলব্ধ
400 নাম : হাফিজা বেগম স্বামীৰ নাম: আক্ৰাম আলী ঘৰ নং : 57 বয়স : 23 লিঙ্গ : মহিলা	QBH0168849 ফটো উপলব্ধ	401 নাম : শ্ববনম ইয়াছমিন পিতাৰ নাম: ছাফিলুদ্দিন সৰ্দাৰ ঘৰ নং : 57 বয়স : 20 লিঙ্গ : মহিলা	QBH0085779 ফটো উপলব্ধ	402 নাম : চিৰাজ আলী পিতাৰ নাম: আব্দুল ৰহমান ঘৰ নং : ৫৮ বয়স : 49 লিঙ্গ : পুৰুষ	FCM4436833 ফটো উপলব্ধ
403 নাম : মতিভানু বেগম স্বামীৰ নাম: চিৰাজ আলী ঘৰ নং : ৫৮ বয়স : 44 লিঙ্গ : মহিলা	FCM4436844 ফটো উপলব্ধ	404 নাম : আব্দুল্লা শেখ পিতাৰ নাম: চিৰাজ আলী ঘৰ নং : 58 বয়স : 25 লিঙ্গ : পুৰুষ	FCM1368828 ফটো উপলব্ধ	405 নাম : তমীৰান বেগম স্বামীৰ নাম: আব্দুল্লা শেখ ঘৰ নং : 58 বয়স : 24 লিঙ্গ : মহিলা	FCM1368547 ফটো উপলব্ধ
406 নাম : মুস্তাফা সেখ পিতাৰ নাম: চিৰাজ আলী ঘৰ নং : 58 বয়স : 23 লিঙ্গ : পুৰুষ	QBH0156323 ফটো উপলব্ধ	407 নাম : মজিবন বেওঁৱা স্বামীৰ নাম: বাবৰ সেখ ঘৰ নং : ৫৯ বয়স : 79 লিঙ্গ : মহিলা	FCM4436877 ফটো উপলব্ধ	408 নাম : মজিবৰ ৰহমান পিতাৰ নাম: বাবুৰ আলী ঘৰ নং : ৫৯ বয়স : 59 লিঙ্গ : পুৰুষ	FCM4436855 ফটো উপলব্ধ
409 নাম : লাইলি বেগম স্বামীৰ নাম: মজিবৰ ৰহমান ঘৰ নং : ৫৯ বয়স : 49 লিঙ্গ : মহিলা	FCM4436866 ফটো উপলব্ধ	410 নাম : নায়ক আলী সেখ পিতাৰ নাম: মজিবৰ ৰহমান ঘৰ নং : 59 বয়স : 22 লিঙ্গ : পুৰুষ	FCM2278638 ফটো উপলব্ধ	411 নাম : ছামিৰন নেছা স্বামীৰ নাম: নায়ক আলী সেখ ঘৰ নং : 59 বয়স : 22 লিঙ্গ : মহিলা	FCM2278646 ফটো উপলব্ধ
412 নাম : মঞ্জিল শেখ পিতাৰ নাম: কাছৰ সেখ ঘৰ নং : ৬০ বয়স : 54 লিঙ্গ : পুৰুষ	FCM4436888 ফটো উপলব্ধ	413 নাম : অমিছা খাতুন স্বামীৰ নাম: মঞ্জিল সেখ ঘৰ নং : ৬০ বয়স : 47 লিঙ্গ : মহিলা	FCM4436899 ফটো উপলব্ধ	414 নাম : অমিন আলী পিতাৰ নাম: মঞ্জিল সেখ ঘৰ নং : 60 বয়স : 24 লিঙ্গ : পুৰুষ	QBH0113670 ফটো উপলব্ধ
415 নাম : অহিজুদদীন পিতাৰ নাম: মঞ্জিল শেখ ঘৰ নং : 60 বয়স : 22 লিঙ্গ : পুৰুষ	FCM1598192 ফটো উপলব্ধ	416 নাম : আছমিনা বেগম স্বামীৰ নাম: আমিন ঘৰ নং : 60 বয়স : 22 লিঙ্গ : মহিলা	QBH0096958 ফটো উপলব্ধ	417 নাম : আব্দুল কাদিৰ পিতাৰ নাম: মঞ্জিল সেখ ঘৰ নং : 60 বয়স : 19 লিঙ্গ : পুৰুষ	QBH0150201 ফটো উপলব্ধ
418 নাম : চায়েদ আলী পিতাৰ নাম: মজব আলী ঘৰ নং : ৬১ বয়স : 59 লিঙ্গ : পুৰুষ	FCM4436924 ফটো উপলব্ধ	419 নাম : আয়েছা খাতুন স্বামীৰ নাম: চায়েদ আলী ঘৰ নং : ৬১ বয়স : 51 লিঙ্গ : মহিলা	FCM4436935 ফটো উপলব্ধ	420 নাম : বিচিত্ৰা বৰ্মন স্বামীৰ নাম: হৰেন বৰ্মন ঘৰ নং : 61 বয়স : 35 লিঙ্গ : মহিলা	FCM0277996 ফটো উপলব্ধ



E 421 নাম : চেকেন্দৰ আলী পিতাৰ নাম: মজাৰ আলী ঘৰ নং : ৬২ বয়স : ৭৭ লিঙ্গ : পুৰুষ	FCM4436946 ফটো উপলব্ধ	422 নাম : জয়ফল নেছা স্বামীৰ নাম: চেকেন্দৰ আলী ঘৰ নং : ৬২ বয়স : 59 লিঙ্গ : মহিলা	FCM4436957 ফটো উপলব্ধ	423 নাম : জমোৰুদ্দিন আলী পিতাৰ নাম: চেকেন্দৰ আলী ঘৰ নং : ৬২ বয়স : 44 লিঙ্গ : পুৰুষ	FCM4436968 ফটো উপলব্ধ
424 নাম : আহফল নেছা স্বামীৰ নাম: জমোৰুদ্দিন আলী ঘৰ নং : ৬২ বয়স : 38 লিঙ্গ : মহিলা	FCM4436979 ফটো উপলব্ধ	425 নাম : চমিবুদ্দিন আলী পিতাৰ নাম: চেকেন্দৰ আলী ঘৰ নং : ৬২ বয়স : 37 লিঙ্গ : পুৰুষ	FCM4436980 ফটো উপলব্ধ	426 নাম : বেহুলা স্বামীৰ নাম: চমিবুদ্দিন আলী ঘৰ নং : 62 বয়স : 32 লিঙ্গ : মহিলা	FCM1514413 ফটো উপলব্ধ
427 নাম : ছাৰফউদ্দিন আলী পিতাৰ নাম: চেকেন্দৰ আলী ঘৰ নং : ৬২ বয়স : 30 লিঙ্গ : পুৰুষ	FCM4447341 ফটো উপলব্ধ	428 নাম : হাচিনা বেগম স্বামীৰ নাম: ছাৰফউদ্দিন আলী ঘৰ নং : ৬২ বয়স : 27 লিঙ্গ : মহিলা	FCM0226654 ফটো উপলব্ধ	429 নাম : বিসু আলী পিতাৰ নাম: চেকেন্দৰ আলী ঘৰ নং : ৬২ বয়স : 26 লিঙ্গ : পুৰুষ	FCM0228551 ফটো উপলব্ধ
430 নাম : আব্দুল জোকাৰ পিতাৰ নাম: বুস্তম আলী ঘৰ নং : ৬৩ বয়স : 49 লিঙ্গ : পুৰুষ	FCM4436991 ফটো উপলব্ধ	431 নাম : মুছমতি বেগম স্বামীৰ নাম: আব্দুল জোকাৰ ঘৰ নং : ৬৩ বয়স : 44 লিঙ্গ : মহিলা	FCM4437007 ফটো উপলব্ধ	432 নাম : শংচেৰ আলী পিতাৰ নাম: বুস্তম আলী ঘৰ নং : ৬৩ বয়স : 44 লিঙ্গ : পুৰুষ	FCM4437018 ফটো উপলব্ধ
433 নাম : শহৰভান বেগম স্বামীৰ নাম: শংচেৰ আলী ঘৰ নং : ৬৩ বয়স : 39 লিঙ্গ : মহিলা	FCM4437029 ফটো উপলব্ধ	434 নাম : নূৰ আলম পিতাৰ নাম: আব্দুল জোকাৰ ঘৰ নং : 63 বয়স : 22 লিঙ্গ : পুৰুষ	FCM1604420 ফটো উপলব্ধ	435 নাম : আব্দুল ওৱাহেদ পিতাৰ নাম: শংচেৰ আলী ঘৰ নং : 63 বয়স : 20 লিঙ্গ : পুৰুষ	QBH0119933 ফটো উপলব্ধ
E 436 নাম : আয়েশা খাতুন স্বামীৰ নাম: মুচিবুদ্দিন আলী ঘৰ নং : ৬৪ বয়স : ৭৭ লিঙ্গ : মহিলা	FCM4437030 ফটো উপলব্ধ	437 নাম : আজভান বেগম পিতাৰ নাম: হাজী ম:মচিবুদ্দিন আলী ঘৰ নং : ৬৪ বয়স : 59 লিঙ্গ : মহিলা	FCM4437041 ফটো উপলব্ধ	438 নাম : সেখ মজিবৰ বহমান পিতাৰ নাম: মছিবৰ সেখ ঘৰ নং : ৬৪ বয়স : 45 লিঙ্গ : পুৰুষ	FCM4437074 ফটো উপলব্ধ
439 নাম : দিলোৱাৰা বেগম স্বামীৰ নাম: সেখ মজিবৰ বহমান ঘৰ নং : 64 বয়স : 40 লিঙ্গ : মহিলা	FCM4741406 ফটো উপলব্ধ	# 440 নাম : বমিজৰ বহমান পিতাৰ নাম: তালেব আলি ঘৰ নং : 64 বয়স : 25 লিঙ্গ : পুৰুষ	FCM0443036 ফটো উপলব্ধ	441 নাম : তাজনূৰ বহমান পিতাৰ নাম: সেখ মজিবৰ বহমান ঘৰ নং : 64 বয়স : 20 লিঙ্গ : পুৰুষ	QBH0006908 ফটো উপলব্ধ
E 442 নাম : তালেব আলী পিতাৰ নাম: মছিবুদ্দিন সেখ ঘৰ নং : ৬৪ ক বয়স : 51 লিঙ্গ : পুৰুষ	FCM0540757 ফটো উপলব্ধ	443 নাম : বেজিয়া খাতুন স্বামীৰ নাম: তালেব আলী ঘৰ নং : ৬৪ ক বয়স : 39 লিঙ্গ : মহিলা	FCM0538629 ফটো উপলব্ধ	444 নাম : মোকছেদ আলী পিতাৰ নাম: মছিবৰ সেখ ঘৰ নং : ৬৫ বয়স : 51 লিঙ্গ : পুৰুষ	FCM4437096 ফটো উপলব্ধ
445 নাম : সোনাভান বেগম স্বামীৰ নাম: মোকছেদ আলী ঘৰ নং : 65 বয়স : 42 লিঙ্গ : মহিলা	FCM1881440 ফটো উপলব্ধ	S 446 নাম : ৰাবিয়া বেগম পিতাৰ নাম: মকশেদ আলী ঘৰ নং : 65 বয়স : 23 লিঙ্গ : মহিলা	FCM1703115 ফটো উপলব্ধ	447 নাম : হাফিজৰ ইছলাম পিতাৰ নাম: মোকছেদ আলী ঘৰ নং : 65 বয়স : 20 লিঙ্গ : পুৰুষ	QBH0036095 ফটো উপলব্ধ
448 নাম : মইদান আলী পিতাৰ নাম: বাবুৰ আলী ঘৰ নং : ৬৬ বয়স : 50 লিঙ্গ : পুৰুষ	FCM4437110 ফটো উপলব্ধ	449 নাম : সূৰ্য্যভান বেগম স্বামীৰ নাম: মইদান আলী ঘৰ নং : ৬৬ বয়স : 39 লিঙ্গ : মহিলা	FCM4437121 ফটো উপলব্ধ	450 নাম : জিৰান আলী পিতাৰ নাম: মইদান আলী ঘৰ নং : ৬৬ বয়স : 28 লিঙ্গ : পুৰুষ	FCM0225524 ফটো উপলব্ধ



451 নাম : বাহিৰন নেচা স্বামীৰ নাম: জিৰান আলী ঘৰ নং : 66 বয়স : 27 লিঙ্গ : মহিলা	FCM0422105 ফটো উপলব্ধ	452 নাম : ছাহীনুল আলম হক পিতাৰ নাম: মহিদান আলী ঘৰ নং : 66 বয়স : 24 লিঙ্গ : পুৰুষ	FCM1382845 ফটো উপলব্ধ	453 নাম : নৰগুন নেছা স্বামীৰ নাম: ছাহীনুল আলম হক ঘৰ নং : 66 বয়স : 21 লিঙ্গ : মহিলা	QBH0129346 ফটো উপলব্ধ
454 নাম : নজিৰউদ্দিন আলী পিতাৰ নাম: জয়নাল আলী ঘৰ নং : ৬৭ বয়স : 41 লিঙ্গ : পুৰুষ	FCM4437154 ফটো উপলব্ধ	455 নাম : ইছমাইল আলী পিতাৰ নাম: জহুৰদিন আলী ঘৰ নং : ৬৮ বয়স : 49 লিঙ্গ : পুৰুষ	FCM4437187 ফটো উপলব্ধ	456 নাম : জালিমুন স্বামীৰ নাম: ইছমাইল আলী ঘৰ নং : ৬৮ বয়স : 44 লিঙ্গ : মহিলা	FCM4437198 ফটো উপলব্ধ
457 নাম : অবিৰন নেছা স্বামীৰ নাম: শহিদ জামাল ঘৰ নং : ৬৮ বয়স : 30 লিঙ্গ : মহিলা	FCM0230920 ফটো উপলব্ধ	458 নাম : জালেক আলী পিতাৰ নাম: ইছমাইল আলী ঘৰ নং : 68 বয়স : 22 লিঙ্গ : পুৰুষ	FCM1598283 ফটো উপলব্ধ	459 নাম : চিৰিতা বেগম স্বামীৰ নাম: ছফিকুল ইছলাম ঘৰ নং : ৬৮ বয়স : 32 লিঙ্গ : মহিলা	FCM0229302 ফটো উপলব্ধ
460 নাম : ছফিকুল ইছলাম পিতাৰ নাম: আমিনুদ্দিন শেখ ঘৰ নং : 68ক বয়স : 30 লিঙ্গ : পুৰুষ	FCM0187278 ফটো উপলব্ধ	461 নাম : আমিনা বেগম পিতাৰ নাম: আমিনুদ্দিন সেখ ঘৰ নং : 68 ক বয়স : 24 লিঙ্গ : মহিলা	QBH0006791 ফটো উপলব্ধ	462 নাম : আমিনুদ্দিন শেখ পিতাৰ নাম: জহুৰউদ্দিন আলী ঘৰ নং : ৬৮ক বয়স : 69 লিঙ্গ : পুৰুষ	FCM4437201 ফটো উপলব্ধ
463 নাম : জামিলা খাতুন স্বামীৰ নাম: আমিনুদ্দিন শেখ ঘৰ নং : ৬৮ক বয়স : 59 লিঙ্গ : মহিলা	FCM4437212 ফটো উপলব্ধ	E 464 নাম : লাল শেখ পিতাৰ নাম: মিলন শেখ ঘৰ নং : ৬৯ বয়স : 76 লিঙ্গ : পুৰুষ	FCM4437234 ফটো উপলব্ধ	465 নাম : অজুফা খাতুন স্বামীৰ নাম: লালু শেখ ঘৰ নং : ৬৯ বয়স : 59 লিঙ্গ : মহিলা	FCM4437245 ফটো উপলব্ধ
466 নাম : ইনচান আলী পিতাৰ নাম: লালু শেখ ঘৰ নং : ৬৯ বয়স : 47 লিঙ্গ : পুৰুষ	FCM4437256 ফটো উপলব্ধ	467 নাম : ছামিৰন নেছা স্বামীৰ নাম: ইনচান আলী ঘৰ নং : ৬৯ বয়স : 43 লিঙ্গ : মহিলা	FCM4437267 ফটো উপলব্ধ	468 নাম : ইব্রাহিম আলি পিতাৰ নাম: লালু সেখ ঘৰ নং : ৬৯ বয়স : 33 লিঙ্গ : পুৰুষ	FCM4437278 ফটো উপলব্ধ
469 নাম : ইনামুল হক পিতাৰ নাম: লালু শেখ ঘৰ নং : ৬৯ বয়স : 31 লিঙ্গ : পুৰুষ	FCM4446826 ফটো উপলব্ধ	470 নাম : আজুমা খাতুন স্বামীৰ নাম: ইব্রাহিম আলি ঘৰ নং : ৬৯ বয়স : 26 লিঙ্গ : মহিলা	FCM0351486 ফটো উপলব্ধ	471 নাম : জমচেৰ আলী পিতাৰ নাম: চেকেন্দৰ আলী ঘৰ নং : ৭০ বয়স : 54 লিঙ্গ : পুৰুষ	FCM4437289 ফটো উপলব্ধ
472 নাম : হাজাৰা খাতুন স্বামীৰ নাম: জমচেৰ আলী ঘৰ নং : ৭০ বয়স : 49 লিঙ্গ : মহিলা	FCM4437290 ফটো উপলব্ধ	473 নাম : মতিভান বেওঁৱা স্বামীৰ নাম: চেকেন্দৰ আলী ঘৰ নং : ৭১ বয়স : 79 লিঙ্গ : মহিলা	FCM4437325 ফটো উপলব্ধ	474 নাম : নবিৰ আলি পিতাৰ নাম: চেকেন্দৰ আলী ঘৰ নং : ৭১ বয়স : 49 লিঙ্গ : পুৰুষ	FCM4437303 ফটো উপলব্ধ
475 নাম : জাহানাৰা বেগম স্বামীৰ নাম: নবিৰ আলী ঘৰ নং : ৭১ বয়স : 44 লিঙ্গ : মহিলা	FCM4437314 ফটো উপলব্ধ	476 নাম : বাকিবুল হুছেইন পিতাৰ নাম: নবিৰ আলী ঘৰ নং : 71 বয়স : 24 লিঙ্গ : পুৰুষ	FCM1368240 ফটো উপলব্ধ	477 নাম : ইয়াবুল হুছেইন পিতাৰ নাম: নবিৰ আলী ঘৰ নং : 71 বয়স : 23 লিঙ্গ : পুৰুষ	FCM1368307 ফটো উপলব্ধ
478 নাম : ছাজিনা বেগম স্বামীৰ নাম: বাকিবুল হুছেইন ঘৰ নং : 71 বয়স : 23 লিঙ্গ : মহিলা	FCM1368224 ফটো উপলব্ধ	479 নাম : জাহিৰ আলম পিতাৰ নাম: কবিৰ আলী ঘৰ নং : 71ক বয়স : 19 লিঙ্গ : পুৰুষ	QBH0133280 ফটো উপলব্ধ	480 নাম : কবিৰ আলী পিতাৰ নাম: চেকান্দৰ আলী ঘৰ নং : ৭১ক বয়স : 47 লিঙ্গ : পুৰুষ	FCM4437336 ফটো উপলব্ধ



481	FCM4437358	ফটো উপলব্ধ	482	FCM4437369	ফটো উপলব্ধ	483	FCM4437347	ফটো উপলব্ধ
নাম : খবিৰ আলী পিতাৰ নাম: চেকেন্দৰ আলী ঘৰ নং : ৭১খ বয়স : 45 লিঙ্গ : পুৰুষ			নাম : ছালিমা বেগম স্বামীৰ নাম: খবিৰ আলী ঘৰ নং : ৭১খ বয়স : 45 লিঙ্গ : মহিলা			নাম : জাহানাৰা বেগম স্বামীৰ নাম: কবিৰ আলী ঘৰ নং : ৭১ক বয়স : 43 লিঙ্গ : মহিলা		
484	FCM4437370	ফটো উপলব্ধ	S 485	FCM4437392	ফটো উপলব্ধ	486	FCM4437381	ফটো উপলব্ধ
নাম : মতিউৰ ৰহমান পিতাৰ নাম: চেকেন্দৰ আলী ঘৰ নং : ৭১গ বয়স : 43 লিঙ্গ : পুৰুষ			নাম : ছাইদৰ ৰহমান পিতাৰ নাম: চেকেন্দৰ আলী ঘৰ নং : ৭১ঘ বয়স : 41 লিঙ্গ : পুৰুষ			নাম : জেলেহা খাতুন স্বামীৰ নাম: মতিউৰ ৰহমান ঘৰ নং : ৭১গ বয়স : 40 লিঙ্গ : মহিলা		
487	FCM4437416	ফটো উপলব্ধ	488	FCM4437450	ফটো উপলব্ধ	489	FCM4437427	ফটো উপলব্ধ
নাম : খোদেজা খাতুন স্বামীৰ নাম: আব্দুল কাদিৰ ঘৰ নং : ৭২ বয়স : 64 লিঙ্গ : মহিলা			নাম : মিৰ্জিনা খাতুন স্বামীৰ নাম: খাইৰুল ইছলাম ঘৰ নং : ৭২ক বয়স : 39 লিঙ্গ : মহিলা			নাম : খবিৰ আলী পিতাৰ নাম: আব্দুল কাদিৰ ঘৰ নং : ৭২ বয়স : 37 লিঙ্গ : পুৰুষ		
S 490	FCM4437438	ফটো উপলব্ধ	491	FCM4446655	ফটো উপলব্ধ	492	FCM4446939	ফটো উপলব্ধ
নাম : ৰজিদা বেগম পিতাৰ নাম: আব্দুল কাদিৰ ঘৰ নং : ৭২ বয়স : 35 লিঙ্গ : মহিলা			নাম : সূৰ্য্য ভান বেগম স্বামীৰ নাম: খবিৰ আলি ঘৰ নং : ৭২ বয়স : 34 লিঙ্গ : মহিলা			নাম : আইতুল্লা খান পিতাৰ নাম: আব্দুল কাদিৰ ঘৰ নং : ৭২ বয়স : 33 লিঙ্গ : পুৰুষ		
493	FCM4446815	ফটো উপলব্ধ	494	FCM0433730	ফটো উপলব্ধ	495	FCM0192807	ফটো উপলব্ধ
নাম : খাদেম আলি পিতাৰ নাম: আব্দুল কাদিৰ ঘৰ নং : ৭২ বয়স : 31 লিঙ্গ : পুৰুষ			নাম : জেছমিনা খাতুন স্বামীৰ নাম: খাদেম আলী ঘৰ নং : 72 বয়স : 31 লিঙ্গ : মহিলা			নাম : আমিৰ আলী পিতাৰ নাম: আব্দুল কাদিৰ ঘৰ নং : 72 বয়স : 29 লিঙ্গ : পুৰুষ		
496	FCM0432849	ফটো উপলব্ধ	497	QBH0029827	ফটো উপলব্ধ	498	QBH0169664	ফটো উপলব্ধ
নাম : জেলিমা বেগম স্বামীৰ নাম: আইতুল্লা খান ঘৰ নং : 72 বয়স : 28 লিঙ্গ : মহিলা			নাম : মিৰাজুল হক পিতাৰ নাম: খাইৰুল ইছলাম ঘৰ নং : 72 বয়স : 20 লিঙ্গ : পুৰুষ			নাম : ফকৰুল ইছলাম পিতাৰ নাম: খাইৰুল ইছলাম ঘৰ নং : 72 ক বয়স : 19 লিঙ্গ : পুৰুষ		
499	FCM4437449	ফটো উপলব্ধ	500	FCM4437483	ফটো উপলব্ধ	501	FCM4437461	ফটো উপলব্ধ
নাম : খাইৰুল ইছলাম পিতাৰ নাম: আব্দুল কাদিৰ ঘৰ নং : ৭২ক বয়স : 43 লিঙ্গ : পুৰুষ			নাম : অজফা খাতুন স্বামীৰ নাম: আব্দুল ৰছিদ মণ্ডল ঘৰ নং : ৭৪ বয়স : 64 লিঙ্গ : মহিলা			নাম : ৰফিকুল ইছলাম মণ্ডল পিতাৰ নাম: আ:ৰাচিদ মণ্ডল ঘৰ নং : ৭৪ বয়স : 50 লিঙ্গ : পুৰুষ		
502	FCM4437494	ফটো উপলব্ধ	503	FCM0226324	ফটো উপলব্ধ	504	FCM4437507	ফটো উপলব্ধ
নাম : ছাইফুল ইছলাম মণ্ডল পিতাৰ নাম: আব্দুল ৰছিদ মণ্ডল ঘৰ নং : ৭৪ বয়স : 47 লিঙ্গ : পুৰুষ			নাম : জোনাৰ আলী পিতাৰ নাম: আব্দুল ৰহমান ঘৰ নং : ৭৪ বয়স : 46 লিঙ্গ : পুৰুষ			নাম : আশাফুন নেছা স্বামীৰ নাম: জোনাৰ আলী ঘৰ নং : ৭৪ বয়স : 43 লিঙ্গ : মহিলা		
505	FCM4437472	ফটো উপলব্ধ	506	FCM4446688	ফটো উপলব্ধ	507	FCM2304681	ফটো উপলব্ধ
নাম : দিলোৱাৰা বেগম স্বামীৰ নাম: ৰফিকুল ইছলাম মণ্ডল ঘৰ নং : ৭৪ বয়স : 39 লিঙ্গ : মহিলা			নাম : হাচনাৰা বেগম স্বামীৰ নাম: ছাইফুল ইছলাম মণ্ডল ঘৰ নং : ৭৪ বয়স : 32 লিঙ্গ : মহিলা			নাম : ৰাইহানা বেগম পিতাৰ নাম: ৰফিকুল ইছলাম মণ্ডল ঘৰ নং : 74 বয়স : 22 লিঙ্গ : মহিলা		
# 508	QBH0127233	ফটো উপলব্ধ	S 509	FCM4446768	ফটো উপলব্ধ	510	FCM4437574	ফটো উপলব্ধ
নাম : তাজমিনা খাতুন পিতাৰ নাম: ৰফিকুল ইছলাম মণ্ডল ঘৰ নং : 74 বয়স : 19 লিঙ্গ : মহিলা			নাম : মিৰ জাহানুৰ বেগম স্বামীৰ নাম: আনোৱাৰুল ইছলাম মণ্ডল ঘৰ নং : ৭৪ বয়স : 37 লিঙ্গ : মহিলা			নাম : ইছমাইল আলী পিতাৰ নাম: আ:হাফেজ আলী ঘৰ নং : ৭৭ বয়স : 61 লিঙ্গ : পুৰুষ		



511 নাম : ছাহাৰা খাতুন স্বামীৰ নাম : ইছমাইল আলী ঘৰ নং : ৭৭ বয়স : 54 লিঙ্গ : মহিলা	FCM4437585 ফটো উপলব্ধ	512 নাম : ছাবিনা ইয়াছমিন পিতাৰ নাম : ইছমাইল আলী ঘৰ নং : 77 বয়স : 28 লিঙ্গ : মহিলা	FCM0421875 ফটো উপলব্ধ	513 নাম : চেমিম আকতাৰ জাহান পিতাৰ নাম : ইছমাইল আলী ঘৰ নং : 77 বয়স : 25 লিঙ্গ : মহিলা	FCM0605360 ফটো উপলব্ধ
514 নাম : চায়েদা খাতুন স্বামীৰ নাম : আব্দুল হাফেজ ঘৰ নং : ৭৯ বয়স : 78 লিঙ্গ : মহিলা	FCM4437609 ফটো উপলব্ধ	515 নাম : ফুৰহাদ আলী পিতাৰ নাম : আব্দুল হাফেজ ঘৰ নং : ৭৯ বয়স : 45 লিঙ্গ : পুৰুষ	FCM4437610 ফটো উপলব্ধ	516 নাম : আব্দুল হান্নান পিতাৰ নাম : আব্দুল হাফেজ ঘৰ নং : ৭৯ক বয়স : 44 লিঙ্গ : পুৰুষ	FCM4437665 ফটো উপলব্ধ
517 নাম : ওৰাজেদ আলি পিতাৰ নাম : আব্দুল হাফেজ ঘৰ নং : ৭৯ বয়স : 42 লিঙ্গ : পুৰুষ	FCM4437621 ফটো উপলব্ধ	518 নাম : শ্বাহাদত হুছেইন পিতাৰ নাম : আব্দুল হাফেজ ঘৰ নং : ৭৯ বয়স : 40 লিঙ্গ : পুৰুষ	FCM4437632 ফটো উপলব্ধ	519 নাম : হুছনাৰা বেগম স্বামীৰ নাম : আব্দুল হান্নান ঘৰ নং : ৭৯ বয়স : 32 লিঙ্গ : মহিলা	FCM4446677 ফটো উপলব্ধ
520 নাম : চকিনা বেগম স্বামীৰ নাম : শ্বাহাদত হুছেইন ঘৰ নং : ৭৯ বয়স : 31 লিঙ্গ : মহিলা	FCM4446644 ফটো উপলব্ধ	521 নাম : ছালমা ইয়াছমিন স্বামীৰ নাম : ফুৰহাদ আলী ঘৰ নং : ৭৯ বয়স : 28 লিঙ্গ : মহিলা	FCM0421818 ফটো উপলব্ধ	522 নাম : ছায়েমা বেগম স্বামীৰ নাম : ওৰাজেদ আলী ঘৰ নং : ৭৯ বয়স : 28 লিঙ্গ : মহিলা	FCM0421834 ফটো উপলব্ধ
523 নাম : শুকভান খাতুন স্বামীৰ নাম : ইমায়ূন কবিৰ ঘৰ নং : 79 বয়স : 25 লিঙ্গ : মহিলা	FCM1194133 ফটো উপলব্ধ	524 নাম : জামিৰন নেছা স্বামীৰ নাম : খুৰশেদ আলম মণ্ডল ঘৰ নং : 79 বয়স : 23 লিঙ্গ : মহিলা	QBH0127118 ফটো উপলব্ধ	525 নাম : হুনফা খাতুন স্বামীৰ নাম : আব্দুল হাফেজ ঘৰ নং : ৭৯ক বয়স : 69 লিঙ্গ : মহিলা	FCM4437676 ফটো উপলব্ধ
526 নাম : হুমায়ূন কবিৰ মাতৃৰ নাম : আব্দুল হাফেজ ঘৰ নং : ৭৯ক বয়স : 34 লিঙ্গ : পুৰুষ	FCM4437687 ফটো উপলব্ধ	527 নাম : চামচুদ দোহা পিতাৰ নাম : আবুল বছৰ ঘৰ নং : ৮০ বয়স : 56 লিঙ্গ : পুৰুষ	FCM4437698 ফটো উপলব্ধ	528 নাম : এলিজা বেগম স্বামীৰ নাম : শ্বামচুল বছৰ ঘৰ নং : ৮০ বয়স : 49 লিঙ্গ : মহিলা	FCM4437701 ফটো উপলব্ধ
529 নাম : ছামচুল হুদা পিতাৰ নাম : আবুল বাচাৰ ঘৰ নং : ৮০ বয়স : 46 লিঙ্গ : পুৰুষ	FCM4437712 ফটো উপলব্ধ	530 নাম : ফ লমিঞা মণ্ডল পিতাৰ নাম : আবুল বছৰ ঘৰ নং : ৮০ বয়স : 36 লিঙ্গ : পুৰুষ	FCM4437723 ফটো উপলব্ধ	531 নাম : মিনা আহমেদ পিতাৰ নাম : চামচুদ দোহা ঘৰ নং : ৮০ বয়স : 29 লিঙ্গ : মহিলা	FCM0417758 ফটো উপলব্ধ
532 নাম : মালেনছা খাতুন স্বামীৰ নাম : ফুলমিঞা মণ্ডল ঘৰ নং : ৮০ বয়স : 25 লিঙ্গ : মহিলা	FCM0417766 ফটো উপলব্ধ	533 নাম : ছাহিদন নেছা পিতাৰ নাম : আবুল বাছাৰ ঘৰ নং : 80 বয়স : 23 লিঙ্গ : মহিলা	FCM1502848 ফটো উপলব্ধ	534 নাম : শ্বহৰতান বেগম স্বামীৰ নাম : আব্দুল বছৰ ঘৰ নং : ৮০ক বয়স : 63 লিঙ্গ : মহিলা	FCM4437734 ফটো উপলব্ধ
535 নাম : আনোৱাৰা খাতুন স্বামীৰ নাম : নুৰ মহম্মদ ঘৰ নং : ৮১ বয়স : 79 লিঙ্গ : মহিলা	FCM4437756 ফটো উপলব্ধ	536 নাম : আব্দুল মুক্তাদিৰ মণ্ডল পিতাৰ নাম : নুৰ মহম্মদ ঘৰ নং : ৮১ বয়স : 45 লিঙ্গ : পুৰুষ	FCM4437767 ফটো উপলব্ধ	537 নাম : মোশ্বাহিদ আলী মণ্ডল পিতাৰ নাম : নুৰ মহম্মদ ঘৰ নং : ৮১ বয়স : 41 লিঙ্গ : পুৰুষ	FCM4437778 ফটো উপলব্ধ
538 নাম : মোফাছিল আলী মণ্ডল পিতাৰ নাম : নুৰ মহম্মদ ঘৰ নং : ৮১ বয়স : 38 লিঙ্গ : পুৰুষ	FCM4437789 ফটো উপলব্ধ	539 নাম : মোনাৰ্জিৰ আলী মণ্ডল পিতাৰ নাম : নুৰ মহম্মদ ঘৰ নং : ৮১ বয়স : 37 লিঙ্গ : পুৰুষ	FCM4437790 ফটো উপলব্ধ	540 নাম : মোক্তাৰ হুছেইন পিতাৰ নাম : নুৰ মহম্মদ ঘৰ নং : ৮১ বয়স : 35 লিঙ্গ : পুৰুষ	FCM4437836 ফটো উপলব্ধ



541	FCM4447421	ফটো উপলব্ধ	542	FCM4447410	ফটো উপলব্ধ	543	FCM4447545	ফটো উপলব্ধ
নাম : মমতাজ হুছেইন পিতাৰ নাম: নুৰ মহম্মদ ঘৰ নং : ৮১ বয়স : 32 লিঙ্গ : পুৰুষ			নাম : মফিদুল ইছলাম পিতাৰ নাম: নুৰ মহম্মদ ঘৰ নং : ৮১ বয়স : 31 লিঙ্গ : পুৰুষ			নাম : জমিলা বেগম স্বামীৰ নাম: মোনাৰিজৰ আলী মণ্ডল ঘৰ নং : ৮১ বয়স : 31 লিঙ্গ : মহিলা		
544	FCM4447432	ফটো উপলব্ধ	545	FCM4447352	ফটো উপলব্ধ	546	FCM0443028	ফটো উপলব্ধ
নাম : আহাম্মদুল্লাহ মণ্ডল পিতাৰ নাম: নুৰ মহম্মদ ঘৰ নং : ৮১ বয়স : 30 লিঙ্গ : মহিলা			নাম : মোহাম্মদুল্লাহ মণ্ডল পিতাৰ নাম: নুৰ মহম্মদ ঘৰ নং : ৮১ বয়স : 28 লিঙ্গ : পুৰুষ			নাম : অহিদা বেগম স্বামীৰ নাম: মোপাছিল আলী মণ্ডল ঘৰ নং : ৮১ বয়স : 28 লিঙ্গ : মহিলা		
547	FCM0224782	ফটো উপলব্ধ	548	QBH0006874	ফটো উপলব্ধ	549	FCM4437847	ফটো উপলব্ধ
নাম : হনুফা খাতুন স্বামীৰ নাম: মমতাজ হুছেইন ঘৰ নং : ৮১ বয়স : 27 লিঙ্গ : মহিলা			নাম : ফাতেমা খাতুন স্বামীৰ নাম: মহম্মদুল্লাহ মণ্ডল ঘৰ নং : ৮১ বয়স : 25 লিঙ্গ : মহিলা			নাম : জেলেখা বেগুঁৰা স্বামীৰ নাম: আহাকিম মণ্ডল ঘৰ নং : ৮১ বয়স : 69 লিঙ্গ : মহিলা		
550	FCM4437858	ফটো উপলব্ধ	551	FCM4437870	ফটো উপলব্ধ	552	FCM4437881	ফটো উপলব্ধ
নাম : ইমৰান হুছেইন পিতাৰ নাম: আব্দুল হাকিম ঘৰ নং : ৮২ বয়স : 48 লিঙ্গ : পুৰুষ			নাম : নুৰবক্ত হুছেইন মণ্ডল পিতাৰ নাম: আব্দুল হাকিম ঘৰ নং : ৮২ বয়স : 46 লিঙ্গ : পুৰুষ			নাম : নুৰুদ্দিন হুছেইন মণ্ডল পিতাৰ নাম: ম:আব্দুল হাকিম মণ্ডল ঘৰ নং : ৮২ বয়স : 43 লিঙ্গ : পুৰুষ		
553	FCM4437869	ফটো উপলব্ধ	554	FCM4446746	ফটো উপলব্ধ	555	FCM0203117	ফটো উপলব্ধ
নাম : ওমেছালামা বেগম স্বামীৰ নাম: ইমৰান হুছেইন ঘৰ নং : ৮২ বয়স : 41 লিঙ্গ : মহিলা			নাম : জবেদা খাতুন স্বামীৰ নাম: নুৰবক্ত হুছেইন মণ্ডল ঘৰ নং : ৮২ বয়স : 31 লিঙ্গ : মহিলা			নাম : জেবিনা বেগম স্বামীৰ নাম: নুৰুদ্দিন মণ্ডল ঘৰ নং : ৮২ বয়স : 30 লিঙ্গ : মহিলা		
556	FCM2284073	ফটো উপলব্ধ	557	FCM4437892	ফটো উপলব্ধ	558	FCM4437905	ফটো উপলব্ধ
নাম : জবিদা বেগম পিতাৰ নাম: জাকিৰ হুছেইন ঘৰ নং : ৮২-ক বয়স : 23 লিঙ্গ : মহিলা			নাম : জাকিৰ হুছেইন পিতাৰ নাম: আব্দুল হাকিম ঘৰ নং : ৮২-ক বয়স : 49 লিঙ্গ : পুৰুষ			নাম : খোদেজা বেগম স্বামীৰ নাম: জাকিৰ হুছেইন ঘৰ নং : ৮২-ক বয়স : 44 লিঙ্গ : মহিলা		
559	FCM4437916	ফটো উপলব্ধ	560	FCM4437927	ফটো উপলব্ধ	561	FCM4437938	ফটো উপলব্ধ
নাম : আয়েচা বেগুঁৰা স্বামীৰ নাম: মফিজ আলি ঘৰ নং : ৮৩ বয়স : 69 লিঙ্গ : মহিলা			নাম : আবুল কালাম আজাদ পিতাৰ নাম: আব্দুল হাকিম ঘৰ নং : ৮৪ বয়স : 54 লিঙ্গ : পুৰুষ			নাম : ছুফিয়া খাতুন স্বামীৰ নাম: আবুল কালাম আজাদ ঘৰ নং : ৮৪ বয়স : 49 লিঙ্গ : মহিলা		
562	FCM4437949	ফটো উপলব্ধ	563	FCM0362889	ফটো উপলব্ধ	564	FCM0362897	ফটো উপলব্ধ
নাম : মুনছেৰ আলি পিতাৰ নাম: আবুল কালাম আজাদ ঘৰ নং : ৮৪ বয়স : 34 লিঙ্গ : পুৰুষ			নাম : দিলফোৰোজা বেগম স্বামীৰ নাম: মুনছেৰ আলি ঘৰ নং : ৮৪ বয়স : 29 লিঙ্গ : মহিলা			নাম : আনছাৰ আলি মণ্ডল পিতাৰ নাম: আবুল কালাম আজাদ ঘৰ নং : ৮৪ বয়স : 26 লিঙ্গ : পুৰুষ		
565	FCM1854512	ফটো উপলব্ধ	566	FCM4437961	ফটো উপলব্ধ	567	FCM0224881	ফটো উপলব্ধ
নাম : আফৰুজা বেগম স্বামীৰ নাম: আনছাৰ আলী মণ্ডল ঘৰ নং : ৮৪ বয়স : 23 লিঙ্গ : মহিলা			নাম : আলোপ আলী পিতাৰ নাম: আব্দুল জুব্বাৰ ঘৰ নং : ৮৫ বয়স : 41 লিঙ্গ : পুৰুষ			নাম : দিলোৱাৰা বেগম স্বামীৰ নাম: আলোপ আলী ঘৰ নং : ৮৫ বয়স : 29 লিঙ্গ : মহিলা		
E 568	FCM4437972	ফটো উপলব্ধ	569	FCM4437983	ফটো উপলব্ধ	570	FCM4437994	ফটো উপলব্ধ
নাম : আব্দুল ছব্বুৰ পিতাৰ নাম: উমেদ আলী ঘৰ নং : ৮৬ বয়স : 55 লিঙ্গ : পুৰুষ			নাম : হনুফা বেগম স্বামীৰ নাম: আব্দুল ছব্বুৰ ঘৰ নং : ৮৬ বয়স : 47 লিঙ্গ : মহিলা			নাম : আব্দুল মালেক পিতাৰ নাম: উমেদ আলি ঘৰ নং : ৮৭ বয়স : 51 লিঙ্গ : পুৰুষ		



571	FCM4438000	ফটো উপলব্ধ	572	QBH0096297	ফটো উপলব্ধ	573	FCM0388884	ফটো উপলব্ধ
নাম : জাহানাৰা বেগম স্বামীৰ নাম : আব্দুল মালেক ঘৰ নং : ৮৭ বয়স : 43 লিঙ্গ : মহিলা			নাম : জাহিদুল ইছলাম পিতাৰ নাম : আব্দুল মালেক ঘৰ নং : ৮৭ বয়স : 29 লিঙ্গ : পুৰুষ			নাম : হুছনাৰা য়াসমীন স্বামীৰ নাম : জাহিদুল ইছলাম ঘৰ নং : ৮৭ বয়স : 26 লিঙ্গ : মহিলা		
574	FCM1671361	ফটো উপলব্ধ	575	FCM4438011	ফটো উপলব্ধ	576	FCM4438022	ফটো উপলব্ধ
নাম : আৰফান আলী পিতাৰ নাম : আব্দুল মালেক ঘৰ নং : ৮৭ বয়স : 23 লিঙ্গ : পুৰুষ			নাম : আবদুল জুব্বাৰ পিতাৰ নাম : উম্মেদ আলি ঘৰ নং : ৮৮ বয়স : 69 লিঙ্গ : পুৰুষ			নাম : চৰফুল নেছা স্বামীৰ নাম : আব্দুল জোব্বাৰ ঘৰ নং : ৮৮ বয়স : 61 লিঙ্গ : মহিলা		
577	FCM4438033	ফটো উপলব্ধ	578	FCM4438055	ফটো উপলব্ধ	579	FCM4438077	ফটো উপলব্ধ
নাম : আতাপ আলী পিতাৰ নাম : আব্দুল জোব্বাৰ ঘৰ নং : ৮৮ বয়স : 47 লিঙ্গ : পুৰুষ			নাম : কিতাপ আলী পিতাৰ নাম : আব্দুল জোব্বাৰ ঘৰ নং : ৮৮ বয়স : 45 লিঙ্গ : পুৰুষ			নাম : ছাহাজামাল আলী পিতাৰ নাম : আব্দুল জোব্বাৰ ঘৰ নং : ৮৮ বয়স : 41 লিঙ্গ : পুৰুষ		
580	FCM4438088	ফটো উপলব্ধ	581	FCM4438044	ফটো উপলব্ধ	582	FCM4438066	ফটো উপলব্ধ
নাম : চাহাজুদ্দিন আলী পিতাৰ নাম : আব্দুল জোব্বাৰ ঘৰ নং : ৮৮ বয়স : 39 লিঙ্গ : পুৰুষ			নাম : জৰিনা খাতুন স্বামীৰ নাম : আতাব আলী ঘৰ নং : ৮৮ বয়স : 39 লিঙ্গ : মহিলা			নাম : ফুলেছা খাতুন স্বামীৰ নাম : কিতাপ আলী ঘৰ নং : ৮৮ বয়স : 39 লিঙ্গ : মহিলা		
583	FCM4438099	ফটো উপলব্ধ	584	FCM0207449	ফটো উপলব্ধ	585	FCM0421990	ফটো উপলব্ধ
নাম : চামচুদ্দিন মুল্লা পিতাৰ নাম : আব্দুল জুব্বাৰ ঘৰ নং : ৮৮ বয়স : 32 লিঙ্গ : পুৰুষ			নাম : ফৰিদা বেগম স্বামীৰ নাম : ছাহাজামাল আলী ঘৰ নং : ৮৮ বয়স : 31 লিঙ্গ : মহিলা			নাম : সাহা আলম মোল্লা পিতাৰ নাম : আব্দুল জুব্বাৰ ঘৰ নং : ৮৮ বয়স : 28 লিঙ্গ : পুৰুষ		
586	FCM0421982	ফটো উপলব্ধ	587	FCM1670819	ফটো উপলব্ধ	588	FCM4438124	ফটো উপলব্ধ
নাম : বহিমা খাতুন স্বামীৰ নাম : ছাহাজুদ্দিন আলী ঘৰ নং : ৮৮ বয়স : 27 লিঙ্গ : মহিলা			নাম : শাৰিফা খাতুন স্বামীৰ নাম : সমুদ্দিন মুল্লাহ ঘৰ নং : ৮৮ বয়স : 23 লিঙ্গ : মহিলা			নাম : মহম্মদ আলি পিতাৰ নাম : ফকিৰ আলী ঘৰ নং : ৯০ বয়স : 84 লিঙ্গ : পুৰুষ		
589	FCM4438135	ফটো উপলব্ধ	590	FCM4438146	ফটো উপলব্ধ	591	FCM4438168	ফটো উপলব্ধ
নাম : মজিবন নেছা স্বামীৰ নাম : মহম্মদ আলি ঘৰ নং : ৯০ বয়স : 69 লিঙ্গ : মহিলা			নাম : আব্দুল মজিদ পিতাৰ নাম : মহম্মদ আলি ঘৰ নং : ৯০ বয়স : 49 লিঙ্গ : পুৰুষ			নাম : মোজামিল হক পিতাৰ নাম : মহম্মদ আলি ঘৰ নং : ৯০ বয়স : 47 লিঙ্গ : পুৰুষ		
592	FCM4438157	ফটো উপলব্ধ	593	FCM4438179	ফটো উপলব্ধ	594	FCM4438191	ফটো উপলব্ধ
নাম : ওৰভান বেগম স্বামীৰ নাম : আব্দুল মজিদ ঘৰ নং : ৯০ বয়স : 44 লিঙ্গ : মহিলা			নাম : মাবিয়া খাতুন স্বামীৰ নাম : মোজামিল হক ঘৰ নং : ৯০ বয়স : 39 লিঙ্গ : মহিলা			নাম : মজলু আলি পিতাৰ নাম : মহম্মদ আলি ঘৰ নং : ৯০ বয়স : 34 লিঙ্গ : পুৰুষ		
595	FCM4438180	ফটো উপলব্ধ	596	FCM4447238	ফটো উপলব্ধ	597	FCM1485879	ফটো উপলব্ধ
নাম : বুকীয়া বেগম স্বামীৰ নাম : মজলু আলি ঘৰ নং : ৯০ বয়স : 33 লিঙ্গ : মহিলা			নাম : মহিনুল হক পিতাৰ নাম : মহম্মদ আলি ঘৰ নং : ৯০ বয়স : 31 লিঙ্গ : পুৰুষ			নাম : অবীউল আলী পিতাৰ নাম : আব্দুল মজিদ ঘৰ নং : ৯০ বয়স : 24 লিঙ্গ : পুৰুষ		
598	FCM1572627	ফটো উপলব্ধ	599	FCM1485861	ফটো উপলব্ধ	600	QBH0113357	ফটো উপলব্ধ
নাম : আকলিমা বেগম স্বামীৰ নাম : মহিনুল হক ঘৰ নং : 90 বয়স : 23 লিঙ্গ : মহিলা			নাম : বেজাউল আলী পিতাৰ নাম : আব্দুল মজীদ ঘৰ নং : 90 বয়স : 23 লিঙ্গ : পুৰুষ			নাম : মনোৱাৰা বেগম স্বামীৰ নাম : বেজাউল আলী ঘৰ নং : 90 বয়স : 21 লিঙ্গ : মহিলা		



601	QBH0115113	নাম : আছমা খাতুন স্বামীৰ নাম: অবিউল আলী ঘৰ নং : 90 বয়স : 19 লিঙ্গ : মহিলা	ফটো উপলব্ধ	602	FCM4438215	নাম : ছাহেদ আলী পিতাৰ নাম: মফজল আলী ঘৰ নং : ৯২ বয়স : 49 লিঙ্গ : পুৰুষ	ফটো উপলব্ধ	603	FCM0456244	নাম : হুনফা খাতুন স্বামীৰ নাম: ছাহেদ আলী ঘৰ নং : ৯২ বয়স : 35 লিঙ্গ : মহিলা	ফটো উপলব্ধ
604	FCM4438226	নাম : কদুচ আলি পিতাৰ নাম: ওচমত আলী ঘৰ নং : ৯২ বয়স : 64 লিঙ্গ : পুৰুষ	ফটো উপলব্ধ	605	FCM4438248	নাম : আব্দুল মতিন আলী পিতাৰ নাম: কদুচ আলী ঘৰ নং : ৯২ বয়স : 44 লিঙ্গ : পুৰুষ	ফটো উপলব্ধ	#2 606	FCM0228254	নাম : মণি আলী পিতাৰ নাম: আব্দুল কুদ্দুছ আলি ঘৰ নং : ৯২ বয়স : 32 লিঙ্গ : পুৰুষ	ফটো উপলব্ধ
607	FCM0211466	নাম : মজিবৰ আলি পিতাৰ নাম: কদুছ আলী ঘৰ নং : 92 বয়স : 28 লিঙ্গ : পুৰুষ	ফটো উপলব্ধ	608	FCM4438259	নাম : নজৰ আলি পিতাৰ নাম: নবাব আলী ঘৰ নং : ৯৩ বয়স : 74 লিঙ্গ : পুৰুষ	ফটো উপলব্ধ	609	FCM4438260	নাম : বহিমা বেগম স্বামীৰ নাম: নজৰ আলী ঘৰ নং : ৯৩ বয়স : 59 লিঙ্গ : মহিলা	ফটো উপলব্ধ
610	FCM4438271	নাম : তুচুকী বেগম স্বামীৰ নাম: নজৰ আলী ঘৰ নং : ৯৩ বয়স : 56 লিঙ্গ : মহিলা	ফটো উপলব্ধ	611	FCM4438282	নাম : হালিমা বেগম স্বামীৰ নাম: নজৰ আলী ঘৰ নং : ৯৩ বয়স : 54 লিঙ্গ : মহিলা	ফটো উপলব্ধ	612	FCM4438293	নাম : আব্দুল আহাদ আলী পিতাৰ নাম: নজৰ আলী ঘৰ নং : ৯৩ বয়স : 44 লিঙ্গ : পুৰুষ	ফটো উপলব্ধ
613	FCM4438306	নাম : বাতাহী বেগম স্বামীৰ নাম: আব্দুল আহাদ আলী ঘৰ নং : ৯৩ বয়স : 39 লিঙ্গ : মহিলা	ফটো উপলব্ধ	614	FCM4447443	নাম : ছাহাদ আলী পিতাৰ নাম: নজৰ আলী ঘৰ নং : ৯৩ বয়স : 35 লিঙ্গ : পুৰুষ	ফটো উপলব্ধ	615	FCM4447556	নাম : ছাহিদা বেগম পিতাৰ নাম: ছাহাদ আলী ঘৰ নং : ৯৩ বয়স : 30 লিঙ্গ : মহিলা	ফটো উপলব্ধ
616	FCM4438317	নাম : ফজল আলি পিতাৰ নাম: নবাব আলী ঘৰ নং : ৯৪ বয়স : 84 লিঙ্গ : পুৰুষ	ফটো উপলব্ধ	617	FCM4438328	নাম : বহিতন নেছা স্বামীৰ নাম: ফজল আলী ঘৰ নং : ৯৪ বয়স : 74 লিঙ্গ : মহিলা	ফটো উপলব্ধ	618	FCM4438339	নাম : আমিৰন নেছা স্বামীৰ নাম: ফজল আলী ঘৰ নং : ৯৪ বয়স : 69 লিঙ্গ : মহিলা	ফটো উপলব্ধ
619	FCM4438340	নাম : শহীজুদ্দিন আলী পিতাৰ নাম: ফজল আলী ঘৰ নং : ৯৪ বয়স : 51 লিঙ্গ : পুৰুষ	ফটো উপলব্ধ	620	FCM4438362	নাম : মফিজুদ্দিন সেখ পিতাৰ নাম: ফজল আলি ঘৰ নং : ৯৪ বয়স : 49 লিঙ্গ : পুৰুষ	ফটো উপলব্ধ	621	FCM4438373	নাম : নহলুদ্দিন আলী পিতাৰ নাম: ফজল আলী ঘৰ নং : ৯৪ বয়স : 47 লিঙ্গ : পুৰুষ	ফটো উপলব্ধ
622	FCM4438351	নাম : বহিমা খাতুন স্বামীৰ নাম: শহীজুদ্দিন আলী ঘৰ নং : ৯৪ বয়স : 44 লিঙ্গ : মহিলা	ফটো উপলব্ধ	623	FCM4438384	নাম : জামিৰন খাতুন স্বামীৰ নাম: নহলুদ্দিন আলী ঘৰ নং : ৯৪ বয়স : 39 লিঙ্গ : মহিলা	ফটো উপলব্ধ	624	FCM0369579	নাম : শহৰ আলি পিতাৰ নাম: ফজল আলি ঘৰ নং : ৯৪ বয়স : 33 লিঙ্গ : পুৰুষ	ফটো উপলব্ধ
625	FCM0369546	নাম : মৰ্জিনা খাতুন স্বামীৰ নাম: মফিজুদ্দিন সেখ ঘৰ নং : ৯৪ বয়স : 32 লিঙ্গ : মহিলা	ফটো উপলব্ধ	626	FCM0370007	নাম : খুৰছেদ আলম পিতাৰ নাম: ফজল হক ঘৰ নং : ৯৪ বয়স : 27 লিঙ্গ : পুৰুষ	ফটো উপলব্ধ	627	QBH0135848	নাম : বফিক আলী পিতাৰ নাম: শাহীজুদ্দিন আলী ঘৰ নং : 94 বয়স : 19 লিঙ্গ : পুৰুষ	ফটো উপলব্ধ
628	FCM4438395	নাম : বহিম আলী পিতাৰ নাম: ফজল আলী ঘৰ নং : ৯৫ বয়স : 54 লিঙ্গ : পুৰুষ	ফটো উপলব্ধ	629	FCM4438408	নাম : ফাইজুন নেচা স্বামীৰ নাম: বহিম আলী ঘৰ নং : ৯৫ বয়স : 49 লিঙ্গ : মহিলা	ফটো উপলব্ধ	# 630	FCM0370767	নাম : ফাৰুক আলী পিতাৰ নাম: বহিম আলী ঘৰ নং : ৯৫ বয়স : 26 লিঙ্গ : পুৰুষ	ফটো উপলব্ধ



631 নাম : বহিমা খাতন স্বামীৰ নাম: খুৰছেদ আলম ঘৰ নং : 95 বয়স : 23 লিঙ্গ : মহিলা	QBH0081877 ফটো উপলব্ধ	632 নাম : গোলপজান বেওঁৱা স্বামীৰ নাম: নবাব আলী ঘৰ নং : 87 বয়স : 81 লিঙ্গ : মহিলা	FCM4438419 ফটো উপলব্ধ	633 নাম : মোকলেচ আলী পিতাৰ নাম: নবাব আলী ঘৰ নং : 87 বয়স : 54 লিঙ্গ : পুৰুষ	FCM4438420 ফটো উপলব্ধ
634 নাম : গোলাপ আলী পিতাৰ নাম: নবাব আলী ঘৰ নং : 87 বয়স : 51 লিঙ্গ : পুৰুষ	FCM4438431 ফটো উপলব্ধ	635 নাম : আমজাদ আলী পিতাৰ নাম: নবাব আলী ঘৰ নং : 87 বয়স : 49 লিঙ্গ : পুৰুষ	FCM4438442 ফটো উপলব্ধ	636 নাম : ছালেহা বেগম স্বামীৰ নাম: মোকলেচ আলী ঘৰ নং : 87 বয়স : 49 লিঙ্গ : মহিলা	FCM4438464 ফটো উপলব্ধ
637 নাম : চহৰতান বেগম স্বামীৰ নাম: গোলাপ আলী ঘৰ নং : 87 বয়স : 47 লিঙ্গ : মহিলা	FCM4438475 ফটো উপলব্ধ	638 নাম : আছমা বেগম স্বামীৰ নাম: আমজাদ আলী ঘৰ নং : 87 বয়স : 44 লিঙ্গ : মহিলা	FCM4438486 ফটো উপলব্ধ	639 নাম : নৌচাদ আলী পিতাৰ নাম: নবাব আলী ঘৰ নং : 87 বয়স : 44 লিঙ্গ : পুৰুষ	FCM4438453 ফটো উপলব্ধ
640 নাম : জুলফিকৰ আলী পিতাৰ নাম: নবাব আলী ঘৰ নং : 89 বয়স : 55 লিঙ্গ : পুৰুষ	FCM4438497 ফটো উপলব্ধ	641 নাম : হামিদা বেগম স্বামীৰ নাম: জুলফিকৰ আলী ঘৰ নং : 89 বয়স : 49 লিঙ্গ : মহিলা	FCM4438500 ফটো উপলব্ধ	642 নাম : জাহিদা বেগম স্বামীৰ নাম: জুলফিকৰ আলী ঘৰ নং : 89 বয়স : 44 লিঙ্গ : মহিলা	FCM4438511 ফটো উপলব্ধ
643 নাম : হামিদুল হক পিতাৰ নাম: জুলফিকৰ আলী ঘৰ নং : 97 বয়স : 24 লিঙ্গ : পুৰুষ	FCM1925437 ফটো উপলব্ধ	644 নাম : জামিউল হক পিতাৰ নাম: জুলফিকৰ আলী ঘৰ নং : 97 বয়স : 20 লিঙ্গ : পুৰুষ	QBH0036996 ফটো উপলব্ধ	645 নাম : মেৰিনা বেগম স্বামীৰ নাম: শহৰ আলী ঘৰ নং : 98 বয়স : 36 লিঙ্গ : মহিলা	QBH0114074 ফটো উপলব্ধ
646 নাম : মমেনা বেওঁৱা স্বামীৰ নাম: আব্দুল হাকিম ঘৰ নং : 100 বয়স : 79 লিঙ্গ : মহিলা	FCM4438522 ফটো উপলব্ধ	647 নাম : ইকৰামুল হক পিতাৰ নাম: আব্দুল হাকিম মণ্ডল ঘৰ নং : 100 বয়স : 51 লিঙ্গ : পুৰুষ	FCM4438533 ফটো উপলব্ধ	648 নাম : আতোৱাৰ বহমান পিতাৰ নাম: আব্দুল হাকিম ঘৰ নং : 100 বয়স : 37 লিঙ্গ : পুৰুষ	FCM4438555 ফটো উপলব্ধ
649 নাম : মনোৱাৰা বেগম স্বামীৰ নাম: ইক্ৰামুল হক ঘৰ নং : 100 বয়স : 33 লিঙ্গ : মহিলা	FCM4438566 ফটো উপলব্ধ	650 নাম : নাজিমা খাতন স্বামীৰ নাম: আতুৱাৰ বহমান ঘৰ নং : 100 বয়স : 30 লিঙ্গ : মহিলা	FCM4446757 ফটো উপলব্ধ	651 নাম : নহৰুল ইছলাম পিতাৰ নাম: আতোৱাৰ বহমান ঘৰ নং : 100 বয়স : 19 লিঙ্গ : পুৰুষ	QBH0157305 ফটো উপলব্ধ
652 নাম : আনাৰ আলী পিতাৰ নাম: এচ্য মণ্ডল ঘৰ নং : 101 বয়স : 79 লিঙ্গ : পুৰুষ	FCM4438577 ফটো উপলব্ধ	653 নাম : চুকতান বেগম স্বামীৰ নাম: আনাৰ আলী ঘৰ নং : 101 বয়স : 69 লিঙ্গ : মহিলা	FCM4438588 ফটো উপলব্ধ	654 নাম : জমিন আলী পিতাৰ নাম: আনাৰ আলী ঘৰ নং : 101 বয়স : 38 লিঙ্গ : পুৰুষ	FCM4438599 ফটো উপলব্ধ
655 নাম : চোৰাব আলী পিতাৰ নাম: আনাৰ আলী ঘৰ নং : 102 বয়স : 59 লিঙ্গ : পুৰুষ	FCM4438602 ফটো উপলব্ধ	656 নাম : হাবিল আলী পিতাৰ নাম: আনাৰ আলী ঘৰ নং : 102 বয়স : 54 লিঙ্গ : পুৰুষ	FCM4438624 ফটো উপলব্ধ	657 নাম : কুলছুন নেছা স্বামীৰ নাম: চোৰাব আলী ঘৰ নং : 102 বয়স : 49 লিঙ্গ : মহিলা	FCM4438613 ফটো উপলব্ধ
658 নাম : ইস্তাজ আলী পিতাৰ নাম: চোৰাব আলী ঘৰ নং : 102 বয়স : 33 লিঙ্গ : পুৰুষ	FCM0285452 ফটো উপলব্ধ	659 নাম : আফতাৰ হুছেইন পিতাৰ নাম: চোৰাব আলী ঘৰ নং : 102 বয়স : 30 লিঙ্গ : পুৰুষ	FCM0313122 ফটো উপলব্ধ	660 নাম : জোমীলে খাতন স্বামীৰ নাম: ইস্তাজ আলী ঘৰ নং : 102 বয়স : 26 লিঙ্গ : মহিলা	FCM0590653 ফটো উপলব্ধ



661	FCM1515352	ফটো উপলব্ধ	662	QBH0099556	ফটো উপলব্ধ	663	FCM4438635	ফটো উপলব্ধ
নাম : চাবীনা খাতুন স্বামীৰ নাম : আফতাৰ হুছেইন ঘৰ নং : 102 বয়স : 24 লিঙ্গ : মহিলা			নাম : হাইদৰ আলী পিতাৰ নাম : আয়েব আলী ঘৰ নং : 102 বয়স : 23 লিঙ্গ : পুৰুষ			নাম : মজিবন খাতুন স্বামীৰ নাম : হাবিল আলী ঘৰ নং : 102ক বয়স : 44 লিঙ্গ : মহিলা		
664	FCM4438668	ফটো উপলব্ধ	665	FCM4438679	ফটো উপলব্ধ	666	FCM4438680	ফটো উপলব্ধ
নাম : আয়েব আলী পিতাৰ নাম : আনাৰ আলী ঘৰ নং : 102গ বয়স : 43 লিঙ্গ : পুৰুষ			নাম : হাৰা খাতুন স্বামীৰ নাম : আয়েব আলী ঘৰ নং : 102গ বয়স : 40 লিঙ্গ : মহিলা			নাম : চিদ্দিক আলী পিতাৰ নাম : কুদুচ আলী ঘৰ নং : 103 বয়স : 64 লিঙ্গ : পুৰুষ		
667	FCM4438691	ফটো উপলব্ধ	668	FCM4447454	ফটো উপলব্ধ	669	FCM1961465	ফটো উপলব্ধ
নাম : জামফুল বেগম স্বামীৰ নাম : চিদ্দিক আলী ঘৰ নং : 103 বয়স : 54 লিঙ্গ : মহিলা			নাম : আব্দুল আলী পিতাৰ নাম : ছিদ্দিক আলী ঘৰ নং : 103 বয়স : 31 লিঙ্গ : পুৰুষ			নাম : চেলিমা বেগম পিতাৰ নাম : চিদ্দিক আলী ঘৰ নং : 103 বয়স : 25 লিঙ্গ : মহিলা		
670	FCM4438704	ফটো উপলব্ধ	671	FCM4438715	ফটো উপলব্ধ	672	FCM4438737	ফটো উপলব্ধ
নাম : ফজিবন বেগুৱা স্বামীৰ নাম : নুৰুল ইছলাম ঘৰ নং : 105 বয়স : 69 লিঙ্গ : মহিলা			নাম : জমিৰুদ্দিন মোল্লা পিতাৰ নাম : নুৰুল ইছলাম ঘৰ নং : 105 বয়স : 54 লিঙ্গ : পুৰুষ			নাম : খাজেলউদ্দিন আলী পিতাৰ নাম : নুৰ ইছলাম ঘৰ নং : 105 বয়স : 51 লিঙ্গ : পুৰুষ		
673	FCM4438726	ফটো উপলব্ধ	674	FCM4438748	ফটো উপলব্ধ	675	FCM4438771	ফটো উপলব্ধ
নাম : মজিবন নেছা স্বামীৰ নাম : জমিৰুদ্দিন মোল্লা ঘৰ নং : 105 বয়স : 49 লিঙ্গ : মহিলা			নাম : ছফিলা খাতুন স্বামীৰ নাম : খাজেলউদ্দিন ঘৰ নং : 105 বয়স : 46 লিঙ্গ : মহিলা			নাম : আছৰুদ্দিন পিতাৰ নাম : নুৰুল ইছলাম ঘৰ নং : 105 বয়স : 45 লিঙ্গ : পুৰুষ		
676	FCM4438760	ফটো উপলব্ধ	677	FCM4438782	ফটো উপলব্ধ	678	FCM0228601	ফটো উপলব্ধ
নাম : আমোলা খাতুন স্বামীৰ নাম : আছৰুদ্দিন ঘৰ নং : 105 বয়স : 44 লিঙ্গ : মহিলা			নাম : চাহাৰা খাতুন স্বামীৰ নাম : আছৰুদ্দিন ঘৰ নং : 105 বয়স : 39 লিঙ্গ : মহিলা			নাম : তসৰুদ্দিন মোল্লা পিতাৰ নাম : নুৰ ইছলাম ঘৰ নং : 105 বয়স : 28 লিঙ্গ : পুৰুষ		
679	FCM0008276	ফটো উপলব্ধ	680	FCM0702498	ফটো উপলব্ধ	681	FCM0702522	ফটো উপলব্ধ
নাম : মফিজুল হক পিতাৰ নাম : জমিৰুদ্দিন মোল্লা ঘৰ নং : 105 বয়স : 27 লিঙ্গ : পুৰুষ			নাম : জমিলা ইয়াছমীন স্বামীৰ নাম : মফিজুল হক ঘৰ নং : 105 বয়স : 23 লিঙ্গ : মহিলা			নাম : মইনুদ্দিন হক পিতাৰ নাম : জমিৰুদ্দিন মোল্লা ঘৰ নং : 105 বয়স : 23 লিঙ্গ : পুৰুষ		
682	FCM1583079	ফটো উপলব্ধ	683	QBH0085746	ফটো উপলব্ধ	684	FCM4438793	ফটো উপলব্ধ
নাম : ছাহেদ আলী পিতাৰ নাম : খাজেলউদ্দিন আলী ঘৰ নং : 105 বয়স : 22 লিঙ্গ : পুৰুষ			নাম : জৰিনা বেগম স্বামীৰ নাম : তছৰুদ্দিন ঘৰ নং : 105 বয়স : 20 লিঙ্গ : মহিলা			নাম : গিয়াচুদ্দিন মোল্লা পিতাৰ নাম : লালু মোল্লা ঘৰ নং : 106 বয়স : 54 লিঙ্গ : পুৰুষ		
685	FCM4438806	ফটো উপলব্ধ	686	FCM4438817	ফটো উপলব্ধ	687	FCM4438828	ফটো উপলব্ধ
নাম : চাবিবন নেছা স্বামীৰ নাম : গিয়াচুদ্দিন মোল্লা ঘৰ নং : 106 বয়স : 44 লিঙ্গ : মহিলা			নাম : মৈচুদ্দিন মোল্লা পিতাৰ নাম : লালু মোল্লা ঘৰ নং : 109 বয়স : 64 লিঙ্গ : পুৰুষ			নাম : সন্ধ্যা ফিল স্বামীৰ নাম : মৈচুদ্দিন মোল্লা ঘৰ নং : 109 বয়স : 54 লিঙ্গ : মহিলা		
688	FCM4438839	ফটো উপলব্ধ	689	FCM4438851	ফটো উপলব্ধ	690	FCM4438840	ফটো উপলব্ধ
নাম : চাৰফউদ্দিন মোল্লা পিতাৰ নাম : মৈচুদ্দিন মোল্লা ঘৰ নং : 109 বয়স : 44 লিঙ্গ : পুৰুষ			নাম : আৰফউদ্দিন মোল্লা পিতাৰ নাম : মৈচুদ্দিন মোল্লা ঘৰ নং : 109 বয়স : 41 লিঙ্গ : পুৰুষ			নাম : ছুৰভান নেছা স্বামীৰ নাম : চাৰফউদ্দিন মোল্লা ঘৰ নং : 109 বয়স : 37 লিঙ্গ : মহিলা		



691 নাম : আছিমুদ্দিন মোল্লা পিতাৰ নাম: মেচুদ্দিন মোল্লা ঘৰ নং : 107 বয়স : 31 লিঙ্গ : পুৰুষ	FCM0009126 ফটো উপলব্ধ	692 নাম : গোলেছা খাতুন স্বামীৰ নাম: ছৰিফউদ্দিন আহমেদ ঘৰ নং : 109 বয়স : 28 লিঙ্গ : মহিলা	FCM0229922 ফটো উপলব্ধ	693 নাম : ছৰিফুদ্দিন আহমেদ পিতাৰ নাম: মেচুদ্দিন মোল্লা ঘৰ নং : 109 বয়স : 28 লিঙ্গ : পুৰুষ	FCM0238808 ফটো উপলব্ধ
694 নাম : ছামিমা খাতুন স্বামীৰ নাম: আছিমউদ্দিন মোল্লা ঘৰ নং : 109 বয়স : 27 লিঙ্গ : মহিলা	FCM0238865 ফটো উপলব্ধ	695 নাম : তাছলিমা বেগম স্বামীৰ নাম: আৰাফুদ্দিন মোল্লা ঘৰ নং : 107 বয়স : 27 লিঙ্গ : মহিলা	FCM0009647 ফটো উপলব্ধ	696 নাম : ছহিদুল ইছলাম পিতাৰ নাম: মেচুদ্দিন মোল্লা ঘৰ নং : 107 বয়স : 24 লিঙ্গ : পুৰুষ	FCM1821818 ফটো উপলব্ধ
697 নাম : আব্দুল হক পিতাৰ নাম: উমেদ আলী ঘৰ নং : 108 বয়স : 53 লিঙ্গ : পুৰুষ	FCM4438862 ফটো উপলব্ধ	698 নাম : কমলা খাতুন স্বামীৰ নাম: আব্দুল হক ঘৰ নং : 108 বয়স : 45 লিঙ্গ : মহিলা	FCM4438873 ফটো উপলব্ধ	699 নাম : গাজিবুৰ ইছলাম পিতাৰ নাম: আব্দুল হক ঘৰ নং : 108 বয়স : 36 লিঙ্গ : পুৰুষ	FCM4438884 ফটো উপলব্ধ
700 নাম : কমিৰুল ইছলাম পিতাৰ নাম: আব্দুল হক ঘৰ নং : 108 বয়স : 35 লিঙ্গ : পুৰুষ	FCM4438895 ফটো উপলব্ধ	701 নাম : সহিতন বেগম স্বামীৰ নাম: কমিৰুল ইছলাম ঘৰ নং : 108 বয়স : 32 লিঙ্গ : মহিলা	FCM0009878 ফটো উপলব্ধ	702 নাম : হুছনাৰা বেগম পিতাৰ নাম: গাজিবুৰ ইছলাম ঘৰ নং : 108 বয়স : 31 লিঙ্গ : মহিলা	FCM0239368 ফটো উপলব্ধ
703 নাম : ইয়াছমিনাৰা বেগম স্বামীৰ নাম: ছমিৰ আলী ঘৰ নং : 108 বয়স : 26 লিঙ্গ : মহিলা	FCM0422246 ফটো উপলব্ধ	704 নাম : কুদ্দুচ আলী পিতাৰ নাম: আহাজুদ্দিন আলী ঘৰ নং : 109 বয়স : 57 লিঙ্গ : পুৰুষ	FCM4438908 ফটো উপলব্ধ	705 নাম : ছকিনা বেগম স্বামীৰ নাম: কুদ্দুচ আলী ঘৰ নং : 109 বয়স : 52 লিঙ্গ : মহিলা	FCM4438919 ফটো উপলব্ধ
706 নাম : এমচুবুদ আলী পিতাৰ নাম: আহাজুদ্দিন আলী ঘৰ নং : 109 বয়স : 40 লিঙ্গ : পুৰুষ	FCM4438920 ফটো উপলব্ধ	707 নাম : মমতা খাতুন স্বামীৰ নাম: এমচুবুদ আলী ঘৰ নং : 109 বয়স : 38 লিঙ্গ : মহিলা	FCM4438931 ফটো উপলব্ধ	708 নাম : ছহিদুল আলী পিতাৰ নাম: কুদ্দুছ আলী ঘৰ নং : 109 বয়স : 36 লিঙ্গ : পুৰুষ	FCM0010348 ফটো উপলব্ধ
709 নাম : হালিমা খাতুন স্বামীৰ নাম: ছাহিদুল আলি ঘৰ নং : 109 বয়স : 34 লিঙ্গ : মহিলা	FCM0239616 ফটো উপলব্ধ	710 নাম : মহাজুৰ আলী পিতাৰ নাম: কুদ্দুছ আলি ঘৰ নং : 109 বয়স : 31 লিঙ্গ : পুৰুষ	FCM0010538 ফটো উপলব্ধ	711 নাম : মইনুল হক পিতাৰ নাম: কুদ্দুছ আলী ঘৰ নং : 109 বয়স : 31 লিঙ্গ : পুৰুষ	FCM0010728 ফটো উপলব্ধ
S 712 নাম : মস্তিৰা বেগম স্বামীৰ নাম: মহাজুৰ আলি ঘৰ নং : 109 বয়স : 28 লিঙ্গ : মহিলা	FCM0010868 ফটো উপলব্ধ	713 নাম : ছাহিদ আলী পিতাৰ নাম: ছাহিদুল আলী ঘৰ নং : 109 বয়স : 20 লিঙ্গ : পুৰুষ	QBH0065136 ফটো উপলব্ধ	714 নাম : চৰিফ আলি পিতাৰ নাম: তাগৌ সেখ ঘৰ নং : 110 বয়স : 49 লিঙ্গ : পুৰুষ	FCM4438942 ফটো উপলব্ধ
715 নাম : মহিতুন নেছা স্বামীৰ নাম: চৰিফ আলী ঘৰ নং : 110 বয়স : 44 লিঙ্গ : মহিলা	FCM4438953 ফটো উপলব্ধ	716 নাম : সুৰেনা বেগম পিতাৰ নাম: চৰিফ আলি ঘৰ নং : 110 বয়স : 31 লিঙ্গ : মহিলা	QBH0103986 ফটো উপলব্ধ	717 নাম : আব্দুল মালেক পিতাৰ নাম: আহাজুদ্দিন আলী ঘৰ নং : 111 বয়স : 47 লিঙ্গ : পুৰুষ	FCM4438964 ফটো উপলব্ধ
718 নাম : অমিছা খাতুন স্বামীৰ নাম: আব্দুল মালেক ঘৰ নং : 111 বয়স : 44 লিঙ্গ : মহিলা	FCM4438975 ফটো উপলব্ধ	719 নাম : আলফান বেগম স্বামীৰ নাম: হুছেইন আলী ঘৰ নং : 112 বয়স : 53 লিঙ্গ : মহিলা	FCM4438997 ফটো উপলব্ধ	720 নাম : আব্দুল আলী পিতাৰ নাম: হুছেইন আলী ঘৰ নং : 112 বয়স : 38 লিঙ্গ : পুৰুষ	FCM1573807 ফটো উপলব্ধ



721 নাম : মফিদা বেগম স্বামীৰ নাম: আব্দুল আলি ঘৰ নং : 112 বয়স : 33 লিঙ্গ : মহিলা	FCM4447169 ফটো উপলব্ধ	722 নাম : ছবদল আলি পিতাৰ নাম: হুছেইন আলি ঘৰ নং : 112 বয়স : 26 লিঙ্গ : পুৰুষ	FCM0229112 ফটো উপলব্ধ	723 নাম : অচিৰন নেছা স্বামীৰ নাম: ছবদল আলি ঘৰ নং : 112 বয়স : 26 লিঙ্গ : মহিলা	FCM0597880 ফটো উপলব্ধ
724 নাম : হামেদ আলী পিতাৰ নাম: চবে চৰ্দাৰ ঘৰ নং : 113 বয়স : 59 লিঙ্গ : পুৰুষ	FCM4439014 ফটো উপলব্ধ	725 নাম : খুদেজা খাতুন স্বামীৰ নাম: হামেদ আলী ঘৰ নং : 113 বয়স : 54 লিঙ্গ : মহিলা	FCM4439025 ফটো উপলব্ধ	726 নাম : ছাৰফুল খাতুন স্বামীৰ নাম: হামেদ আলী ঘৰ নং : 113 বয়স : 35 লিঙ্গ : মহিলা	FCM0242578 ফটো উপলব্ধ
E 727 নাম : খবিৰ আলি পিতাৰ নাম: হামেদ আলি ঘৰ নং : 113 বয়স : 84 লিঙ্গ : পুৰুষ	FCM4439036 ফটো উপলব্ধ	728 নাম : বুকিয়া বেগম স্বামীৰ নাম: আলি হুছেইন ঘৰ নং : 113 বয়স : 27 লিঙ্গ : মহিলা	FCM0421222 ফটো উপলব্ধ	729 নাম : কাপাটী বেওঁৱা স্বামীৰ নাম: জাহিমুদ্দিন আলী ঘৰ নং : 118 বয়স : 74 লিঙ্গ : মহিলা	FCM4439047 ফটো উপলব্ধ
730 নাম : কাছেম আলী পিতাৰ নাম: জাহিমুদ্দিন আলী ঘৰ নং : 118 বয়স : 54 লিঙ্গ : পুৰুষ	FCM4439058 ফটো উপলব্ধ	731 নাম : হাচমত আলী পিতাৰ নাম: জাহিমুদ্দিন আলী ঘৰ নং : 118 বয়স : 51 লিঙ্গ : পুৰুষ	FCM4439070 ফটো উপলব্ধ	732 নাম : আকবৰ আলী পিতাৰ নাম: জাহিমুদ্দিন আলী ঘৰ নং : 118 বয়স : 49 লিঙ্গ : পুৰুষ	FCM4439092 ফটো উপলব্ধ
733 নাম : চতুভান বেগম স্বামীৰ নাম: হাছমত আলী ঘৰ নং : 118 বয়স : 44 লিঙ্গ : মহিলা	FCM4439081 ফটো উপলব্ধ	734 নাম : হালেমা খাতুন স্বামীৰ নাম: আকবৰ আলী ঘৰ নং : 118 বয়স : 41 লিঙ্গ : মহিলা	FCM4439105 ফটো উপলব্ধ	735 নাম : নুৰনেহাৰ নেছা স্বামীৰ নাম: হাচমত আলী ঘৰ নং : 114 বয়স : 37 লিঙ্গ : মহিলা	FCM0456152 ফটো উপলব্ধ
736 নাম : জয়তন নেছা স্বামীৰ নাম: কাছেম আলী ঘৰ নং : 118 বয়স : 32 লিঙ্গ : মহিলা	FCM0442889 ফটো উপলব্ধ	737 নাম : শ্বাহানোৰ আলী পিতাৰ নাম: হাচমত আলী ঘৰ নং : 114 বয়স : 23 লিঙ্গ : পুৰুষ	FCM1367333 ফটো উপলব্ধ	738 নাম : মনোৱাৰা খাতুন স্বামীৰ নাম: শ্বাহানোৰ আলী ঘৰ নং : 114 বয়স : 23 লিঙ্গ : মহিলা	QBH0140293 ফটো উপলব্ধ
739 নাম : আবিদুৰ ৰহমান পিতাৰ নাম: হাকিমুদ্দিন ৰহমান ঘৰ নং : 115 বয়স : 45 লিঙ্গ : পুৰুষ	FCM4439116 ফটো উপলব্ধ	740 নাম : ছহিতন বেগম স্বামীৰ নাম: আবিদুৰ ৰহমান ঘৰ নং : 115 বয়স : 37 লিঙ্গ : মহিলা	FCM4439127 ফটো উপলব্ধ	741 নাম : শুকুৰ আলি পিতাৰ নাম: তছিৰ চৰ্দাৰ ঘৰ নং : 116 বয়স : 54 লিঙ্গ : পুৰুষ	FCM4439150 ফটো উপলব্ধ
742 নাম : শ্বৰমলা বেগম স্বামীৰ নাম: শুকুৰ আলী ঘৰ নং : 116 বয়স : 49 লিঙ্গ : মহিলা	FCM4439161 ফটো উপলব্ধ	743 নাম : চমছেৰ আলী পিতাৰ নাম: তছিৰ চৰ্দাৰ ঘৰ নং : 116 বয়স : 49 লিঙ্গ : পুৰুষ	FCM4439172 ফটো উপলব্ধ	744 নাম : চুব্বা বেগম স্বামীৰ নাম: চমছেৰ আলী ঘৰ নং : 116 বয়স : 45 লিঙ্গ : মহিলা	FCM4439183 ফটো উপলব্ধ
745 নাম : আইজল হুক পিতাৰ নাম: তছিৰ চৰ্দাৰ ঘৰ নং : 116 বয়স : 44 লিঙ্গ : পুৰুষ	FCM4439194 ফটো উপলব্ধ	746 নাম : ফজিৰন বেগম স্বামীৰ নাম: আইজল হুক ঘৰ নং : 116 বয়স : 39 লিঙ্গ : মহিলা	FCM4439207 ফটো উপলব্ধ	747 নাম : মহিজল আলী পিতাৰ নাম: শুকুৰ আলী ঘৰ নং : 116 বয়স : 28 লিঙ্গ : পুৰুষ	FCM1486281 ফটো উপলব্ধ
748 নাম : আব ছামা পিতাৰ নাম: শুকুৰ আলী ঘৰ নং : 116 বয়স : 24 লিঙ্গ : পুৰুষ	FCM1486273 ফটো উপলব্ধ	749 নাম : মামনি বেগম পিতাৰ নাম: চমছেৰ আলী ঘৰ নং : 116 বয়স : 21 লিঙ্গ : মহিলা	QBH0119925 ফটো উপলব্ধ	750 নাম : ৰফিকুল ইছলাম পিতাৰ নাম: চমছেৰ আলী ঘৰ নং : 116 বয়স : 20 লিঙ্গ : পুৰুষ	QBH0119917 ফটো উপলব্ধ



751	QBH0148858	ফটো উপলব্ধ	752	FCM4439229	ফটো উপলব্ধ	753	FCM0611020	ফটো উপলব্ধ
নাম : ফৰহাত আলী পিতাৰ নাম: আইজল হক ঘৰ নং : 116 বয়স : 20 লিঙ্গ : পুৰুষ			নাম : হাইদৰ আলী পিতাৰ নাম: চবে চৰ্দাৰ ঘৰ নং : 119 বয়স : 46 লিঙ্গ : পুৰুষ			নাম : অমিলা খাতুন স্বামীৰ নাম: হাইদৰ আলী ঘৰ নং : 117 বয়স : 26 লিঙ্গ : মহিলা		
754	FCM1604511	ফটো উপলব্ধ	755	FCM4439241	ফটো উপলব্ধ	E 756	FCM4447567	ফটো উপলব্ধ
নাম : আহমত আলী পিতাৰ নাম: হাইদাৰ আলী ঘৰ নং : 117 বয়স : 24 লিঙ্গ : পুৰুষ			নাম : চটকু চৰ্দাৰ পিতাৰ নাম: চবে চৰ্দাৰ ঘৰ নং : 118 বয়স : 69 লিঙ্গ : পুৰুষ			নাম : চবেদা খাতুন পিতাৰ নাম: চটকু চৰ্দাৰ ঘৰ নং : 118 বয়স : 34 লিঙ্গ : মহিলা		
757	FCM4447465	ফটো উপলব্ধ	758	FCM1193945	ফটো উপলব্ধ	759	FCM1324557	ফটো উপলব্ধ
নাম : দিল ইছলাম পিতাৰ নাম: চটকু চৰ্দাৰ ঘৰ নং : 118 বয়স : 33 লিঙ্গ : পুৰুষ			নাম : মমিনা খাতুন স্বামীৰ নাম: দিল ইছলাম ঘৰ নং : 118 বয়স : 30 লিঙ্গ : মহিলা			নাম : জেলেহা খাতুন স্বামীৰ নাম: বাছেদ আলী ঘৰ নং : 118 বয়স : 25 লিঙ্গ : মহিলা		
760	FCM1194091	ফটো উপলব্ধ	761	FCM4439274	ফটো উপলব্ধ	762	FCM4447476	ফটো উপলব্ধ
নাম : বাসেদ আলী পিতাৰ নাম: চটকু চৰ্দাৰ ঘৰ নং : 118 বয়স : 24 লিঙ্গ : পুৰুষ			নাম : তছিবন নেছা স্বামীৰ নাম: মামুদ আলী ঘৰ নং : 119 বয়স : 49 লিঙ্গ : মহিলা			নাম : তমজিদ সৰ্দাৰ পিতাৰ নাম: মামুদ আলী ঘৰ নং : 119 বয়স : 33 লিঙ্গ : মহিলা		
# 763	FCM0421883	ফটো উপলব্ধ	E 764	FCM4439285	ফটো উপলব্ধ	765	FCM4439296	ফটো উপলব্ধ
নাম : আন্বা খাতুন স্বামীৰ নাম: তমজিদ সৰ্দাৰ ঘৰ নং : 119 বয়স : 25 লিঙ্গ : মহিলা			নাম : মুস্তাজ আলী পিতাৰ নাম: চবে চৰ্দাৰ ঘৰ নং : 120 বয়স : 69 লিঙ্গ : পুৰুষ			নাম : আনোৱাৰা বেগম স্বামীৰ নাম: মুস্তাজ আলী ঘৰ নং : 120 বয়স : 59 লিঙ্গ : মহিলা		
766	FCM4439309	ফটো উপলব্ধ	767	FCM4439310	ফটো উপলব্ধ	768	FCM4439332	ফটো উপলব্ধ
নাম : মতলেব আলী পিতাৰ নাম: মুস্তাজ আলী ঘৰ নং : 120 বয়স : 45 লিঙ্গ : পুৰুষ			নাম : আলোছা বেগম স্বামীৰ নাম: মতলেব আলী ঘৰ নং : 120 বয়স : 41 লিঙ্গ : মহিলা			নাম : আব কালাম আলী পিতাৰ নাম: মুস্তাজ আলী ঘৰ নং : 120 বয়স : 37 লিঙ্গ : পুৰুষ		
769	FCM4447363	ফটো উপলব্ধ	770	FCM4447374	ফটো উপলব্ধ	771	FCM0224832	ফটো উপলব্ধ
নাম : আব বক্কৰ পিতাৰ নাম: মুস্তাজ আলী চৰ্দাৰ ঘৰ নং : 120 বয়স : 29 লিঙ্গ : পুৰুষ			নাম : আব চাহমা পিতাৰ নাম: মোস্তাজ আলী চৰ্দাৰ ঘৰ নং : 120 বয়স : 29 লিঙ্গ : পুৰুষ			নাম : নুৰেদা বেগম স্বামীৰ নাম: আব বক্কৰ ঘৰ নং : 120 বয়স : 28 লিঙ্গ : মহিলা		
772	FCM0225052	ফটো উপলব্ধ	773	FCM0229591	ফটো উপলব্ধ	774	FCM4439343	ফটো উপলব্ধ
নাম : হাজিবন নেছা স্বামীৰ নাম: আবু চামা ঘৰ নং : 120 বয়স : 27 লিঙ্গ : মহিলা			নাম : বেহেনা বেগম স্বামীৰ নাম: আবু কালাম আলী ঘৰ নং : 120 বয়স : 26 লিঙ্গ : মহিলা			নাম : নেক আলী পিতাৰ নাম: আইনুদ্দিন আলী ঘৰ নং : 122 বয়স : 69 লিঙ্গ : পুৰুষ		
775	FCM4439354	ফটো উপলব্ধ	776	FCM4439365	ফটো উপলব্ধ	777	FCM4439398	ফটো উপলব্ধ
নাম : জাৰকুল নেছা স্বামীৰ নাম: মেকক আলী ঘৰ নং : 122 বয়স : 59 লিঙ্গ : মহিলা			নাম : জাফৰ আলী পিতাৰ নাম: মেকক আলী ঘৰ নং : 122 বয়স : 47 লিঙ্গ : পুৰুষ			নাম : আজিজুল হক পিতাৰ নাম: নেক আলী ঘৰ নং : 122 বয়স : 42 লিঙ্গ : পুৰুষ		
778	FCM4439376	ফটো উপলব্ধ	S2 779	FCM4439387	ফটো উপলব্ধ	780	FCM4447501	ফটো উপলব্ধ
নাম : গুলনেহাৰ বেগম স্বামীৰ নাম: জাফৰ আলী ঘৰ নং : 122 বয়স : 41 লিঙ্গ : মহিলা			নাম : আজাদ আলী পিতাৰ নাম: নেক আলী ঘৰ নং : 122 বয়স : 41 লিঙ্গ : পুৰুষ			নাম : নকফ ল আলম পিতাৰ নাম: নেক আলী ঘৰ নং : 122 বয়স : 38 লিঙ্গ : পুৰুষ		



781 নাম : ছাজি হক পিতাৰ নাম: নেক্ক আলী ঘৰ নং : 122 বয়স : 37 লিঙ্গ : পুৰুষ	FCM4439401 ফটো উপলব্ধ	782 নাম : নাজিৰুল ইছলাম পিতাৰ নাম: নেক্ক আলী ঘৰ নং : 122 বয়স : 34 লিঙ্গ : পুৰুষ	FCM4447487 ফটো উপলব্ধ	783 নাম : সূৰ্য্যভান বেগম স্বামীৰ নাম: ছাজি হক ঘৰ নং : 122 বয়স : 27 লিঙ্গ : মহিলা	FCM0023259 ফটো উপলব্ধ
784 নাম : দিনাৰা বেগম স্বামীৰ নাম: আজিজুল হক ঘৰ নং : 122 বয়স : 27 লিঙ্গ : মহিলা	FCM0247437 ফটো উপলব্ধ	785 নাম : গুলজাৰ আলী পিতাৰ নাম: জাফৰ আলী ঘৰ নং : 122 বয়স : 27 লিঙ্গ : পুৰুষ	FCM0225771 ফটো উপলব্ধ	786 নাম : বফিকুল ইছলাম পিতাৰ নাম: জাফৰ আলী ঘৰ নং : 122 বয়স : 26 লিঙ্গ : পুৰুষ	FCM0434878 ফটো উপলব্ধ
787 নাম : আমিনা খাতুন স্বামীৰ নাম: নাজিৰুল ইছলাম ঘৰ নং : 122 বয়স : 24 লিঙ্গ : মহিলা	QBH0006775 ফটো উপলব্ধ	788 নাম : আখতাৰুল ইছলাম পিতাৰ নাম: জাফৰ আলী ঘৰ নং : 122 বয়স : 23 লিঙ্গ : পুৰুষ	QBH0119941 ফটো উপলব্ধ	789 নাম : মফিদা বেগম স্বামীৰ নাম: নকফুল আলম ঘৰ নং : 122 বয়স : 22 লিঙ্গ : মহিলা	QBH0069237 ফটো উপলব্ধ
790 নাম : পাবীনা বেগম স্বামীৰ নাম: গুলজাৰ আলী ঘৰ নং : 122 বয়স : 20 লিঙ্গ : মহিলা	QBH0119958 ফটো উপলব্ধ	791 নাম : ইউনুচ আলী পিতাৰ নাম: ফাৰাজ মণ্ডল ঘৰ নং : 128 বয়স : 49 লিঙ্গ : পুৰুষ	FCM4439489 ফটো উপলব্ধ	792 নাম : বেজিনা বেগম স্বামীৰ নাম: ইউনুচ আলী ঘৰ নং : 128 বয়স : 39 লিঙ্গ : মহিলা	FCM4439490 ফটো উপলব্ধ
793 নাম : বেজ্জাক আলী পিতাৰ নাম: ইউনুচ আলী ঘৰ নং : 124 বয়স : 23 লিঙ্গ : পুৰুষ	FCM1511211 ফটো উপলব্ধ	794 নাম : বেৰিকবুৰ হুছেইন পিতাৰ নাম: ইউনুছ আলী ঘৰ নং : 124 বয়স : 21 লিঙ্গ : পুৰুষ	QBH0155663 ফটো উপলব্ধ	795 নাম : কমলা বেওঁৱা স্বামীৰ নাম: ফাৰাজ মণ্ডল ঘৰ নং : 125 বয়স : 79 লিঙ্গ : মহিলা	FCM4439503 ফটো উপলব্ধ
796 নাম : গোলাপ হুছেইন পিতাৰ নাম: ফাৰাজ আলি ঘৰ নং : 125 বয়স : 44 লিঙ্গ : পুৰুষ	FCM4439514 ফটো উপলব্ধ	797 নাম : আকছিদা বেগম স্বামীৰ নাম: গোলাপ হুছেইন ঘৰ নং : 125 বয়স : 32 লিঙ্গ : মহিলা	FCM0248377 ফটো উপলব্ধ	798 নাম : শিৰাজ আলী পিতাৰ নাম: দাৰাজ আলী ঘৰ নং : 126 বয়স : 74 লিঙ্গ : পুৰুষ	FCM4439536 ফটো উপলব্ধ
799 নাম : মইনা খাতুন স্বামীৰ নাম: শিৰাজ আলী ঘৰ নং : 126 বয়স : 73 লিঙ্গ : মহিলা	FCM4439547 ফটো উপলব্ধ	E 800 নাম : নূৰজাহান বেগম স্বামীৰ নাম: শিৰাজ আলী ঘৰ নং : 126 বয়স : 60 লিঙ্গ : মহিলা	FCM4439558 ফটো উপলব্ধ	E 801 নাম : আব্দুল হক পিতাৰ নাম: চিৰাজ আলী মণ্ডল ঘৰ নং : 126 বয়স : 49 লিঙ্গ : পুৰুষ	FCM4439569 ফটো উপলব্ধ
802 নাম : ছবদুল আলী পিতাৰ নাম: চিৰাজ আলী মণ্ডল ঘৰ নং : 126 বয়স : 39 লিঙ্গ : পুৰুষ	FCM4439581 ফটো উপলব্ধ	S 803 নাম : আছমা বেগম স্বামীৰ নাম: আব্দুল হক ঘৰ নং : 126 বয়স : 89 লিঙ্গ : মহিলা	FCM4439570 ফটো উপলব্ধ	804 নাম : পেগাম আলী পিতাৰ নাম: চিৰাজ আলী ঘৰ নং : 126 বয়স : 37 লিঙ্গ : পুৰুষ	FCM4439592 ফটো উপলব্ধ
805 নাম : চামিনা বেগম স্বামীৰ নাম: চবদুল আলি ঘৰ নং : 126 বয়স : 34 লিঙ্গ : মহিলা	FCM4447261 ফটো উপলব্ধ	806 নাম : খালেদা বেগম স্বামীৰ নাম: পেগাম আলি ঘৰ নং : 126 বয়স : 33 লিঙ্গ : মহিলা	FCM4447272 ফটো উপলব্ধ	807 নাম : জাহাঙ্গীৰ আলম পিতাৰ নাম: শিৰাজ আলী মণ্ডল ঘৰ নং : 126 বয়স : 32 লিঙ্গ : পুৰুষ	FCM4439605 ফটো উপলব্ধ
808 নাম : জেছমিনা বেগম স্বামীৰ নাম: জাহাঙ্গীৰ আলম ঘৰ নং : 126 বয়স : 28 লিঙ্গ : মহিলা	FCM0421867 ফটো উপলব্ধ	809 নাম : পিয়াৰ আলী পিতাৰ নাম: চিৰাজ আলী ঘৰ নং : 126 বয়স : 25 লিঙ্গ : পুৰুষ	FCM0442962 ফটো উপলব্ধ	810 নাম : মইনুল হক পিতাৰ নাম: চিৰাজ আলী ঘৰ নং : 129 বয়স : 60 লিঙ্গ : পুৰুষ	FCM4439616 ফটো উপলব্ধ



811 নাম : আনোৱাৰা বেগম স্বামীৰ নাম: মইনুল হক ঘৰ নং : ১২৭ বয়স : 49 লিঙ্গ : মহিলা	FCM4439627 ফটো উপলব্ধ	812 নাম : বাহাৰুল ইছলাম পিতাৰ নাম: মইনুল হক ঘৰ নং : ১২৭ বয়স : 28 লিঙ্গ : পুৰুষ	FCM0443077 ফটো উপলব্ধ	813 নাম : আজিজুল হক পিতাৰ নাম: মইনুল হক ঘৰ নং : 127 বয়স : 24 লিঙ্গ : পুৰুষ	QBH0036160 ফটো উপলব্ধ
814 নাম : জয়নাল আবদিন পিতাৰ নাম: চিৰাজ আলী ঘৰ নং : 128 বয়স : 57 লিঙ্গ : পুৰুষ	FCM2316685 ফটো উপলব্ধ	815 নাম : হনুফা বেগম স্বামীৰ নাম: জয়নাল আবদিন ঘৰ নং : ১২৮ বয়স : 44 লিঙ্গ : মহিলা	FCM4439649 ফটো উপলব্ধ	816 নাম : হুমৰ আলী পিতাৰ নাম: জয়নাল আবদিন ঘৰ নং : ১২৮ বয়স : 30 লিঙ্গ : পুৰুষ	FCM0225722 ফটো উপলব্ধ
817 নাম : মলেক আলী পিতাৰ নাম: জয়নাল আবদিন ঘৰ নং : 128 বয়স : 24 লিঙ্গ : পুৰুষ	FCM0704387 ফটো উপলব্ধ	818 নাম : মার্জিনা বেগম স্বামীৰ নাম: হোমৰ আলী ঘৰ নং : 128 বয়স : 24 লিঙ্গ : মহিলা	FCM1194075 ফটো উপলব্ধ	819 নাম : জুলু আলী পিতাৰ নাম: জয়নাল আলী ঘৰ নং : 128 বয়স : 22 লিঙ্গ : পুৰুষ	QBH0036046 ফটো উপলব্ধ
820 নাম : জুলমত আলী পিতাৰ নাম: জয়নাল আবদিন ঘৰ নং : 128 বয়স : 21 লিঙ্গ : পুৰুষ	QBH0157495 ফটো উপলব্ধ	821 নাম : আমিনা বেগম স্বামীৰ নাম: জুলু আলী ঘৰ নং : 128 বয়স : 20 লিঙ্গ : মহিলা	QBH0157503 ফটো উপলব্ধ	822 নাম : আস্তাজ আলি পিতাৰ নাম: দাৰাজ আলী ঘৰ নং : ১২৯ বয়স : 69 লিঙ্গ : পুৰুষ	FCM4439650 ফটো উপলব্ধ
823 নাম : মমিৰন বেগম স্বামীৰ নাম: আস্তাজ আলী ঘৰ নং : ১২৯ বয়স : 59 লিঙ্গ : মহিলা	FCM4439661 ফটো উপলব্ধ	824 নাম : বদরোদ্দিন আহমেদ পিতাৰ নাম: আস্তাজ আলী ঘৰ নং : ১২৯ বয়স : 36 লিঙ্গ : পুৰুষ	FCM4447498 ফটো উপলব্ধ	825 নাম : ৰুমেনা বেগম স্বামীৰ নাম: বদৰউদ্দিন আহমেদ ঘৰ নং : ১২৯ বয়স : 31 লিঙ্গ : মহিলা	FCM0249797 ফটো উপলব্ধ
826 নাম : ছাদাম হুছেইন পিতাৰ নাম: আস্তাজ আলী ঘৰ নং : 129 বয়স : 27 লিঙ্গ : পুৰুষ	FCM0443010 ফটো উপলব্ধ	827 নাম : হেকমত আলী পিতাৰ নাম: দাৰাজ আলী মণ্ডল ঘৰ নং : ১৩০ বয়স : 66 লিঙ্গ : পুৰুষ	FCM4439730 ফটো উপলব্ধ	828 নাম : গোলাপ জান স্বামীৰ নাম: হেকমত আলী ঘৰ নং : ১৩০ বয়স : 59 লিঙ্গ : মহিলা	FCM4439741 ফটো উপলব্ধ
829 নাম : চৈদুল আলী পিতাৰ নাম: হেকমত আলী ঘৰ নং : ১৩০ বয়স : 38 লিঙ্গ : পুৰুষ	FCM4439752 ফটো উপলব্ধ	830 নাম : মৰ্ত্তভানু নোচা পিতাৰ নাম: চৈদুল আলি ঘৰ নং : ১৩০ বয়স : 34 লিঙ্গ : মহিলা	FCM4439763 ফটো উপলব্ধ	831 নাম : ইনচান আলি পিতাৰ নাম: হেকমত আলী ঘৰ নং : ২০ বয়স : 32 লিঙ্গ : পুৰুষ	FCM4447181 ফটো উপলব্ধ
832 নাম : জামিৰন বেগম স্বামীৰ নাম: ইনচান আলী ঘৰ নং : 130 বয়স : 26 লিঙ্গ : মহিলা	FCM1559038 ফটো উপলব্ধ	833 নাম : নুৰজভান বেগম স্বামীৰ নাম: বুকু বেপাৰী ঘৰ নং : ১৩২ বয়স : 59 লিঙ্গ : মহিলা	FCM4439785 ফটো উপলব্ধ	834 নাম : নুৰ ইছলাম পিতাৰ নাম: বাৰু বেপাৰী ঘৰ নং : ১৩২ বয়স : 50 লিঙ্গ : পুৰুষ	FCM4439796 ফটো উপলব্ধ
835 নাম : মইফুল বেগম স্বামীৰ নাম: নুৰ ইছলাম ঘৰ নং : ১৩২ বয়স : 45 লিঙ্গ : মহিলা	FCM4439809 ফটো উপলব্ধ	836 নাম : আব্দুল কৰিম পিতাৰ নাম: বাৰু বেপাৰী ঘৰ নং : ১৩২ বয়স : 40 লিঙ্গ : পুৰুষ	FCM4439810 ফটো উপলব্ধ	837 নাম : আকলিমা বেগম স্বামীৰ নাম: আব্দুল কৰিম ঘৰ নং : ১৩২ বয়স : 37 লিঙ্গ : মহিলা	FCM4439821 ফটো উপলব্ধ
838 নাম : তাহেৰ আলি পিতাৰ নাম: বাৰু বেপাৰী ঘৰ নং : ১৩২ বয়স : 32 লিঙ্গ : মহিলা	FCM4447170 ফটো উপলব্ধ	839 নাম : হাচিবন নাহাৰ স্বামীৰ নাম: তাহেৰ আলী ঘৰ নং : ১৩২ বয়স : 30 লিঙ্গ : মহিলা	FCM4447136 ফটো উপলব্ধ	840 নাম : নাজিল শ্বেখ পিতাৰ নাম: ফজৰ আলী ঘৰ নং : ১৩৩ বয়স : 59 লিঙ্গ : পুৰুষ	FCM4439832 ফটো উপলব্ধ



841 নাম : হানিফ শ্বেখ পিতাৰ নাম: ফজৰ আলী ঘৰ নং : ১৩৩ বয়স : 54 লিঙ্গ : পুৰুষ	FCM4439854 ফটো উপলব্ধ	842 নাম : মল্লিকা খাতুন স্বামীৰ নাম: নাজিল শ্বেখ ঘৰ নং : ১৩৩ বয়স : 49 লিঙ্গ : মহিলা	FCM4439843 ফটো উপলব্ধ	843 নাম : ফাতেমা খাতুন স্বামীৰ নাম: হানিফ শ্বেখ ঘৰ নং : ১৩৩ বয়স : 40 লিঙ্গ : মহিলা	FCM4439865 ফটো উপলব্ধ
844 নাম : বেজাউল কৰিম পিতাৰ নাম: নাজিল শ্বেখ ঘৰ নং : ১৩৩ বয়স : 27 লিঙ্গ : পুৰুষ	FCM0225441 ফটো উপলব্ধ	845 নাম : টিপু চুলতান পিতাৰ নাম: নাজিল শ্বেখ ঘৰ নং : 133 বয়স : 27 লিঙ্গ : পুৰুষ	FCM0031328 ফটো উপলব্ধ	846 নাম : চাহিল হক পিতাৰ নাম: নাজিল শ্বেখ ঘৰ নং : 133 বয়স : 23 লিঙ্গ : পুৰুষ	FCM1570498 ফটো উপলব্ধ
847 নাম : সৰিফা বেগম স্বামীৰ নাম: বেজাউল কৰিম ঘৰ নং : 133 বয়স : 23 লিঙ্গ : মহিলা	QBH0150185 ফটো উপলব্ধ	848 নাম : খলিল আলী পিতাৰ নাম: ফজৰ আলী ঘৰ নং : ১৩৫ বয়স : 64 লিঙ্গ : পুৰুষ	FCM4439876 ফটো উপলব্ধ	849 নাম : চাহাৰা খাতুন স্বামীৰ নাম: খলিল আলী ঘৰ নং : ১৩৫ বয়স : 64 লিঙ্গ : মহিলা	FCM4439887 ফটো উপলব্ধ
850 নাম : আজিজুল হামিদ পিতাৰ নাম: খলিল আলী ঘৰ নং : ১৩৫ বয়স : 40 লিঙ্গ : পুৰুষ	FCM4439898 ফটো উপলব্ধ	851 নাম : পিৰ ইছলাম আলী পিতাৰ নাম: খলিল আলী ঘৰ নং : ১৩৫ বয়স : 37 লিঙ্গ : পুৰুষ	FCM4439923 ফটো উপলব্ধ	852 নাম : জাকিৰ হুছেইন পিতাৰ নাম: খলিল আলী ঘৰ নং : ১৩৫ বয়স : 32 লিঙ্গ : পুৰুষ	FCM4439912 ফটো উপলব্ধ
853 নাম : ইয়াছমিনা বেগম স্বামীৰ নাম: পিৰ ইছলাম আলী ঘৰ নং : 135 বয়স : 29 লিঙ্গ : মহিলা	FCM0456160 ফটো উপলব্ধ	854 নাম : নাজমা পাৰবিন স্বামীৰ নাম: জাকিৰ হুছেইন ঘৰ নং : 135 বয়স : 29 লিঙ্গ : মহিলা	FCM0617027 ফটো উপলব্ধ	855 নাম : মুস্তাফা মোবাবক পিতাৰ নাম: খলিল আলী ঘৰ নং : ১৩৫ বয়স : 27 লিঙ্গ : পুৰুষ	FCM0225060 ফটো উপলব্ধ
E 856 নাম : জলফান নেছা স্বামীৰ নাম: জালো সেখ ঘৰ নং : ১৩৬ বয়স : 74 লিঙ্গ : মহিলা	FCM4439945 ফটো উপলব্ধ	857 নাম : ইছাহক আলী পিতাৰ নাম: জালো সেখ ঘৰ নং : ১৩৬ বয়স : 49 লিঙ্গ : পুৰুষ	FCM4439956 ফটো উপলব্ধ	858 নাম : আজমা খাতুন স্বামীৰ নাম: ইছাহক আলী ঘৰ নং : ১৩৬ বয়স : 39 লিঙ্গ : মহিলা	FCM4439967 ফটো উপলব্ধ
859 নাম : আশ্ৰ আলি পিতাৰ নাম: ইছাহক আলী ঘৰ নং : ১৩৬ বয়স : 27 লিঙ্গ : পুৰুষ	FCM0228874 ফটো উপলব্ধ	860 নাম : মাজম আলী পিতাৰ নাম: ইছাহক আলী ঘৰ নং : 136 বয়স : 21 লিঙ্গ : পুৰুষ	QBH0119909 ফটো উপলব্ধ	861 নাম : আলপিন চুলতানা স্বামীৰ নাম: আশ্ৰ আলি ঘৰ নং : 136 বয়স : 21 লিঙ্গ : মহিলা	QBH0125518 ফটো উপলব্ধ
862 নাম : আচাদ আলী পিতাৰ নাম: মাছিব সেখ ঘৰ নং : ১৩৭ বয়স : 59 লিঙ্গ : পুৰুষ	FCM4439978 ফটো উপলব্ধ	863 নাম : ফুলমালা বেগম স্বামীৰ নাম: আচাদ আলী ঘৰ নং : ১৩৭ বয়স : 54 লিঙ্গ : মহিলা	FCM4439989 ফটো উপলব্ধ	864 নাম : ফুৰহাদ আলী পিতাৰ নাম: আচাদ আলী ঘৰ নং : ১৩৭ বয়স : 37 লিঙ্গ : পুৰুষ	FCM4439990 ফটো উপলব্ধ
865 নাম : নাজিমা বেগম স্বামীৰ নাম: ফুৰহাদ আলী ঘৰ নং : ১৩৭ বয়স : 32 লিঙ্গ : মহিলা	FCM4440000 ফটো উপলব্ধ	866 নাম : ইনামুল হক পিতাৰ নাম: আচাদ আলী ঘৰ নং : 137 বয়স : 23 লিঙ্গ : পুৰুষ	FCM1515253 ফটো উপলব্ধ	867 নাম : পাৰবিনা খাতুন স্বামীৰ নাম: ইনামুল হক ঘৰ নং : 137 বয়স : 21 লিঙ্গ : মহিলা	QBH0169516 ফটো উপলব্ধ
868 নাম : ইমান আলী মোল্লা পিতাৰ নাম: গোদা মোল্লা ঘৰ নং : ১৩৮ বয়স : 64 লিঙ্গ : পুৰুষ	FCM4440011 ফটো উপলব্ধ	869 নাম : ছইফুল নেছা স্বামীৰ নাম: ইমান আলী ঘৰ নং : ১৩৮ বয়স : 54 লিঙ্গ : মহিলা	FCM4440022 ফটো উপলব্ধ	870 নাম : ছবৰ আলী মোল্লা পিতাৰ নাম: ইমান আলী মোল্লা ঘৰ নং : 138 বয়স : 24 লিঙ্গ : পুৰুষ	FCM1381391 ফটো উপলব্ধ



871	QBH0112144	ফটো উপলব্ধ	872	FCM4440033	ফটো উপলব্ধ	873	FCM4440044	ফটো উপলব্ধ
নাম : বাৰফলী বেগম স্বামীৰ নাম: ছবৰ আলী মোল্লা ঘৰ নং : 138 বয়স : 22 লিঙ্গ : মহিলা			নাম : ৰজনী কান্ত বড়ো পিতাৰ নাম: ধনীৰাম বড়ো ঘৰ নং : 180 বয়স : 65 লিঙ্গ : পুৰুষ			নাম : জয়মতী বড়ো স্বামীৰ নাম: ৰজনী বড়ো ঘৰ নং : 180 বয়স : 59 লিঙ্গ : মহিলা		
# 874	FCM4440077	ফটো উপলব্ধ	875	FCM0036616	ফটো উপলব্ধ	# 876	FCM4447250	ফটো উপলব্ধ
নাম : মিথিচাৰ বড়ো পিতাৰ নাম: ৰজনী কান্ত বড়ো ঘৰ নং : 180 বয়স : 35 লিঙ্গ : পুৰুষ			নাম : ফৈলা ওচাৰ বড়ো পিতাৰ নাম: ৰজনীকান্ত বড়ো ঘৰ নং : 140 বয়স : 33 লিঙ্গ : পুৰুষ			নাম : সঞ্জীতা বড়ো স্বামীৰ নাম: মিথিচাৰ বড়ো ঘৰ নং : 180 বয়স : 33 লিঙ্গ : মহিলা		
877	FCM4440088	ফটো উপলব্ধ	878	FCM0595918	ফটো উপলব্ধ	879	FCM4440099	ফটো উপলব্ধ
নাম : বহৈচাৰ বসুমতাৰী পিতাৰ নাম: ৰজনী কান্ত বসুমতাৰী ঘৰ নং : 180 বয়স : 32 লিঙ্গ : পুৰুষ			নাম : নিজামশ্ৰী বড়ো স্বামীৰ নাম: বাহিচাৰ বসুমতাৰি ঘৰ নং : 140 বয়স : 26 লিঙ্গ : মহিলা			নাম : ৰতুকান্ত বড়ো পিতাৰ নাম: ধনীৰাম বড়ো ঘৰ নং : 181 বয়স : 63 লিঙ্গ : পুৰুষ		
880	FCM4440102	ফটো উপলব্ধ	881	FCM4440113	ফটো উপলব্ধ	882	FCM4447512	ফটো উপলব্ধ
নাম : ৰামেশ্বৰী বড়ো স্বামীৰ নাম: ৰতুকান্ত বড়ো ঘৰ নং : 181 বয়স : 59 লিঙ্গ : মহিলা			নাম : পংকজ বড়ো পিতাৰ নাম: ৰতুকান্ত বড়ো ঘৰ নং : 181 বয়স : 35 লিঙ্গ : পুৰুষ			নাম : দীপু বড়ো পিতাৰ নাম: ৰতুকান্ত বড়ো ঘৰ নং : 181 বয়স : 32 লিঙ্গ : পুৰুষ		
883	FCM0442954	ফটো উপলব্ধ	884	FCM0037887	ফটো উপলব্ধ	885	LQX0279232	ফটো উপলব্ধ
নাম : চপনা বসুমতাৰী বড়ো স্বামীৰ নাম: পংকজ বড়ো ঘৰ নং : 181 বয়স : 31 লিঙ্গ : মহিলা			নাম : শংকৰ বড়ো পিতাৰ নাম: ৰতুকান্ত বড়ো ঘৰ নং : 141 বয়স : 27 লিঙ্গ : পুৰুষ			নাম : বিবাৰী মচাহাৰী স্বামীৰ নাম: শংকৰ বড়ো ঘৰ নং : 141 বয়স : 25 লিঙ্গ : মহিলা		
886	FCM4440124	ফটো উপলব্ধ	887	FCM4440135	ফটো উপলব্ধ	888	FCM4440157	ফটো উপলব্ধ
নাম : গুনেশ্বৰী বড়ো স্বামীৰ নাম: ললিত বড়ো ঘৰ নং : 182 বয়স : 74 লিঙ্গ : মহিলা			নাম : প্ৰনৱ কুমাৰ বসুমতাৰী পিতাৰ নাম: ললিত চন্দ্ৰ বসুমতাৰী ঘৰ নং : 182 বয়স : 54 লিঙ্গ : পুৰুষ			নাম : সুভন চন্দ্ৰ বড়ো পিতাৰ নাম: ললিত চন্দ্ৰ বড়ো ঘৰ নং : 182 বয়স : 52 লিঙ্গ : পুৰুষ		
889	FCM4440146	ফটো উপলব্ধ	890	FCM4440179	ফটো উপলব্ধ	E 891	FCM4440191	ফটো উপলব্ধ
নাম : বীনা প্ৰিয়া বসুমতাৰী স্বামীৰ নাম: প্ৰণৱ কুমাৰ বসুমতাৰী ঘৰ নং : 182 বয়স : 49 লিঙ্গ : মহিলা			নাম : গিৰিধৰ বসুমতাৰী পিতাৰ নাম: ললিত বসুমতাৰী ঘৰ নং : 182 বয়স : 49 লিঙ্গ : পুৰুষ			নাম : মুকুত চন্দ্ৰ বড়ো পিতাৰ নাম: ললিত বড়ো ঘৰ নং : 182 বয়স : 47 লিঙ্গ : পুৰুষ		
892	FCM4440168	ফটো উপলব্ধ	893	FCM4440180	ফটো উপলব্ধ	894	FCM4440204	ফটো উপলব্ধ
নাম : মল্লিকা বড়ো স্বামীৰ নাম: শোভন চন্দ্ৰ বড়ো ঘৰ নং : 182 বয়স : 47 লিঙ্গ : মহিলা			নাম : হৰমণী বসুমতাৰী স্বামীৰ নাম: গিৰিধৰ বসুমতাৰী ঘৰ নং : 182 বয়স : 41 লিঙ্গ : মহিলা			নাম : লিপে শ্ৰী স্বামীৰ নাম: মুকুত চন্দ্ৰ বড়ো. ঘৰ নং : 182 বয়স : 37 লিঙ্গ : মহিলা		
S 895	FCM4447089	ফটো উপলব্ধ	896	FCM0314450	ফটো উপলব্ধ	897	FCM0256487	ফটো উপলব্ধ
নাম : ভাগ্যশ্ৰী বসুমতাৰী পিতাৰ নাম: প্ৰনৱকুমাৰ বসুমতাৰী ঘৰ নং : 182 বয়স : 31 লিঙ্গ : মহিলা			নাম : চূজকী বড়ো বসুমতাৰী স্বামীৰ নাম: প্ৰাঞ্জল কুমাৰ বসুমতাৰী ঘৰ নং : 142 বয়স : 27 লিঙ্গ : মহিলা			নাম : প্ৰাঞ্জল কুমাৰ বসুমতাৰী পিতাৰ নাম: প্ৰনৱ কুমাৰ বসুমতাৰী ঘৰ নং : 182 বয়স : 26 লিঙ্গ : পুৰুষ		
S 898	FCM0256495	ফটো উপলব্ধ	899	QBH0091512	ফটো উপলব্ধ	900	QBH0081760	ফটো উপলব্ধ
নাম : ৰূপালী বসুমতাৰী পিতাৰ নাম: সুভিন বসুমতাৰী ঘৰ নং : 182 বয়স : 26 লিঙ্গ : মহিলা			নাম : সঞ্জীত বসুমতাৰী পিতাৰ নাম: গিৰিধৰ ঘৰ নং : 142 বয়স : 21 লিঙ্গ : পুৰুষ			নাম : সঞ্জীৱ কুমাৰ বসুমতাৰী পিতাৰ নাম: সুভিন চন্দ্ৰ ঘৰ নং : 142 বয়স : 21 লিঙ্গ : পুৰুষ		



901 নাম : শ্ৰী মান্তা বসুমতাৰী পিতাৰ নাম: গিৰিধৰ বসুমতাৰী ঘৰ নং : 142 বয়স : 21 লিঙ্গ : পুৰুষ	QBH0081612 ফটো উপলব্ধ	902 নাম : তিলক চন্দ্ৰ বড়ো পিতাৰ নাম: শাওনা বড়ো ঘৰ নং : 183 বয়স : 79 লিঙ্গ : পুৰুষ	FCM4440215 ফটো উপলব্ধ	903 নাম : কানদেব বড়ো পিতাৰ নাম: তিলক বড়ো ঘৰ নং : 183 বয়স : 57 লিঙ্গ : পুৰুষ	FCM4440237 ফটো উপলব্ধ
904 নাম : যমুনা বড়ো স্বামীৰ নাম: কান্দেব বড়ো ঘৰ নং : 183 বয়স : 49 লিঙ্গ : মহিলা	FCM4440248 ফটো উপলব্ধ	905 নাম : গুনেস্বৰী বড়ো পিতাৰ নাম: তিলক বড়ো ঘৰ নং : 183 বয়স : 44 লিঙ্গ : মহিলা	FCM4440259 ফটো উপলব্ধ	906 নাম : ভদ্রেস্বৰ বড়ো পিতাৰ নাম: কানদেব বড়ো ঘৰ নং : 183 বয়স : 32 লিঙ্গ : পুৰুষ	FCM2204537 ফটো উপলব্ধ
907 নাম : কমলেশ্বৰ বড়ো পিতাৰ নাম: কান্দেব বড়ো ঘৰ নং : 143 বয়স : 26 লিঙ্গ : পুৰুষ	FCM0595322 ফটো উপলব্ধ	908 নাম : জুনালী বড়ো পিতাৰ নাম: ভদ্রেস্বৰ বড়ো ঘৰ নং : 143 বয়স : 25 লিঙ্গ : মহিলা	FCM1515279 ফটো উপলব্ধ	# 909 নাম : সূচমিতা বড়ো স্বামীৰ নাম: সঞ্জীৱ কুমাৰ বসুমতাৰী ঘৰ নং : 142 বয়স : 22 লিঙ্গ : মহিলা	QBH0150029 ফটো উপলব্ধ
910 নাম : যোগেশ্বৰ বড়ো পিতাৰ নাম: কুখাৰাম বড়ো ঘৰ নং : 188 বয়স : 61 লিঙ্গ : পুৰুষ	FCM4440293 ফটো উপলব্ধ	911 নাম : দুৰ্গেশ্বৰী বড়ো স্বামীৰ নাম: যোগেশ্বৰ বড়ো ঘৰ নং : 188 বয়স : 54 লিঙ্গ : মহিলা	FCM4440306 ফটো উপলব্ধ	912 নাম : খগেন বসুমতাৰী পিতাৰ নাম: যোগেশ্বৰ বড়ো ঘৰ নং : 188 বয়স : 30 লিঙ্গ : পুৰুষ	FCM4447067 ফটো উপলব্ধ
913 নাম : ধ্ৰুব জ্যোতি বসুমতাৰী পিতাৰ নাম: যোগেশ্বৰ বড়ো ঘৰ নং : 144 বয়স : 29 লিঙ্গ : পুৰুষ	FCM0039826 ফটো উপলব্ধ	914 নাম : বিদিপ কুমাৰ বসুমতাৰী পিতাৰ নাম: যোগেশ্বৰ বড়ো ঘৰ নং : 188 বয়স : 26 লিঙ্গ : পুৰুষ	FCM0456186 ফটো উপলব্ধ	915 নাম : খিতেশ্বৰ বসুমতাৰী পিতাৰ নাম: কংশৰাম বহুমাতাৰী ঘৰ নং : 185 বয়স : 42 লিঙ্গ : পুৰুষ	FCM4440339 ফটো উপলব্ধ
916 নাম : নিপেন বসুমতাৰী অন্যান্য: স্ৰীমা বসুমতাৰী ঘৰ নং : 145 বয়স : 41 লিঙ্গ : পুৰুষ	QBH0168658 ফটো উপলব্ধ	917 নাম : জৌংমা বহুমাতাৰী স্বামীৰ নাম: নুপেন বসুমতাৰী ঘৰ নং : 185 বয়স : 34 লিঙ্গ : মহিলা	FCM4440351 ফটো উপলব্ধ	918 নাম : মনিকা বসুমতাৰী স্বামীৰ নাম: খিতেশ্বৰ বসুমতাৰী ঘৰ নং : 185 বয়স : 34 লিঙ্গ : মহিলা	FCM4440362 ফটো উপলব্ধ
919 নাম : মনোৰাম বড়ো পিতাৰ নাম: কাতিৰাম বড়ো ঘৰ নং : 189 বয়স : 64 লিঙ্গ : পুৰুষ	FCM4440373 ফটো উপলব্ধ	920 নাম : মাধব চন্দ্ৰ বড়ো পিতাৰ নাম: কাতিৰাম বড়ো ঘৰ নং : 189 বয়স : 62 লিঙ্গ : পুৰুষ	FCM4440395 ফটো উপলব্ধ	921 নাম : নীলা বড়ো স্বামীৰ নাম: মনোৰাম বড়ো ঘৰ নং : 189 বয়স : 59 লিঙ্গ : মহিলা	FCM4440384 ফটো উপলব্ধ
922 নাম : শনিৰাম বড়ো পিতাৰ নাম: কাতিৰাম বড়ো ঘৰ নং : 189 বয়স : 59 লিঙ্গ : পুৰুষ	FCM4440419 ফটো উপলব্ধ	923 নাম : হলেস্বৰী বড়ো স্বামীৰ নাম: মাধব চন্দ্ৰ বড়ো ঘৰ নং : 189 বয়স : 57 লিঙ্গ : মহিলা	FCM4440408 ফটো উপলব্ধ	924 নাম : ৰাধিকা বড়ো স্বামীৰ নাম: শনিৰাম বড়ো ঘৰ নং : 189 বয়স : 54 লিঙ্গ : মহিলা	FCM4440420 ফটো উপলব্ধ
S 925 নাম : পাৰুল বড়ো পিতাৰ নাম: মনোৰাম বড়ো ঘৰ নং : 189 বয়স : 32 লিঙ্গ : মহিলা	FCM4447589 ফটো উপলব্ধ	926 নাম : নব কুমাৰ পিতাৰ নাম: মাধব চন্দ্ৰ বড়ো ঘৰ নং : 189 বয়স : 31 লিঙ্গ : পুৰুষ	FCM4440442 ফটো উপলব্ধ	927 নাম : ৰিণা বড়ো পিতাৰ নাম: মাধব বড়ো ঘৰ নং : 189 বয়স : 29 লিঙ্গ : মহিলা	FCM2204480 ফটো উপলব্ধ
928 নাম : কৰিণা বড়ো পিতাৰ নাম: মন ৰাম বড়ো ঘৰ নং : 147 বয়স : 25 লিঙ্গ : মহিলা	FCM0598409 ফটো উপলব্ধ	929 নাম : পূৰ্ণব বড়ো পিতাৰ নাম: শনিৰাম বড়ো ঘৰ নং : 147 বয়স : 22 লিঙ্গ : পুৰুষ	QBH0006890 ফটো উপলব্ধ	930 নাম : লোহিত বড়ো পিতাৰ নাম: খঞ্জাল বড়ো ঘৰ নং : 188 বয়স : 49 লিঙ্গ : পুৰুষ	FCM4440453 ফটো উপলব্ধ



931 নাম : দৈৱকী বড়ো স্বামীৰ নাম: খন্ডাল বড়ো ঘৰ নং : 188 বয়স : 39 লিঙ্গ : মহিলা	FCM4440464	S 932 নাম : হেমলতা বড়ো পিতাৰ নাম: লুহিত চন্দ্ৰ বড়ো ঘৰ নং : 188 বয়স : 26 লিঙ্গ : মহিলা	FCM0416305	933 নাম : লক্ষ্মী বড়ো পিতাৰ নাম: লুহিত বড়ো ঘৰ নং : 148 বয়স : 25 লিঙ্গ : মহিলা	FCM0443002
934 নাম : মনিষা বড়ো পিতাৰ নাম: লোহিত বড়ো ঘৰ নং : 148 বয়স : 22 লিঙ্গ : মহিলা	QBH0016071	935 নাম : অজয় বড়ো পিতাৰ নাম: লোহিত বড়ো ঘৰ নং : 148 বয়স : 19 লিঙ্গ : পুৰুষ	QBH0118273	936 নাম : প্ৰদীপ বড়ো পিতাৰ নাম: ধনীৰাম বড়ো ঘৰ নং : 188 বয়স : 39 লিঙ্গ : পুৰুষ	FCM4440486
937 নাম : বিবাৰী বড়ো স্বামীৰ নাম: প্ৰদীপ বড়ো ঘৰ নং : 188 বয়স : 33 লিঙ্গ : মহিলা	FCM0258475	S 938 নাম : ভগিৰাম বড়ো পিতাৰ নাম: অভীৰাম বড়ো ঘৰ নং : 150 বয়স : 47 লিঙ্গ : পুৰুষ	FCM0226373	S 939 নাম : অনজিমা বড়ো স্বামীৰ নাম: গজেন বড়ো ঘৰ নং : 188 বয়স : 36 লিঙ্গ : মহিলা	FCM4440522
940 নাম : বিৰেশ্বৰ বড়ো পিতাৰ নাম: কান্দিব বড়ো ঘৰ নং : 151 বয়স : 59 লিঙ্গ : পুৰুষ	FCM4440533	941 নাম : দিহেশ্বৰ বড়ো পিতাৰ নাম: কান্দিব বড়ো ঘৰ নং : 151 বয়স : 49 লিঙ্গ : পুৰুষ	FCM4440577	942 নাম : যাদৱ বড়ো পিতাৰ নাম: কান্দিব বড়ো ঘৰ নং : 151 বয়স : 41 লিঙ্গ : পুৰুষ	FCM4440588
943 নাম : ধৰ্মেন বসুমতাৰী পিতাৰ নাম: বিৰেশ্বৰ বসুমতাৰী ঘৰ নং : 151 বয়স : 26 লিঙ্গ : পুৰুষ	FCM0414987	944 নাম : ৰুনিমা বড়ো স্বামীৰ নাম: জাদব বড়ো ঘৰ নং : 151 বয়স : 26 লিঙ্গ : মহিলা	FCM0603985	945 নাম : কৃষ্ণা বসুমতাৰী স্বামীৰ নাম: ধৰ্মেন বসুমতাৰী ঘৰ নং : 151 বয়স : 24 লিঙ্গ : মহিলা	FCM1368406
E 946 নাম : নবীন চন্দ্ৰ দৈমাৰী পিতাৰ নাম: লেখৰু দৈমাৰী ঘৰ নং : 152 বয়স : 79 লিঙ্গ : পুৰুষ	FCM4440602	947 নাম : প্ৰতিমা দৈমাৰী স্বামীৰ নাম: নবীন দৈমাৰী ঘৰ নং : 152 বয়স : 69 লিঙ্গ : মহিলা	FCM4440613	S 948 নাম : ৰঞ্জু বড়ো পিতাৰ নাম: নবীন চন্দ্ৰ বড়ো ঘৰ নং : 152 বয়স : 44 লিঙ্গ : মহিলা	FCM4440624
S 949 নাম : প্ৰেমা দৈমাৰী পিতাৰ নাম: নবীন দৈমাৰী ঘৰ নং : 152 বয়স : 39 লিঙ্গ : মহিলা	FCM4440646	950 নাম : বিনোদ কুমাৰ দৈমাৰী পিতাৰ নাম: নবীন দৈমাৰী ঘৰ নং : 152 বয়স : 37 লিঙ্গ : পুৰুষ	FCM4440657	951 নাম : প্ৰমিলা বড়ো স্বামীৰ নাম: বিনুদ কুমাৰ দৈমাৰী ঘৰ নং : 152 বয়স : 33 লিঙ্গ : মহিলা	FCM0631689
952 নাম : নমল চন্দ্ৰ দৈমাৰী পিতাৰ নাম: নবীন দৈমাৰী ঘৰ নং : 152 বয়স : 29 লিঙ্গ : পুৰুষ	FCM2204446	953 নাম : মংগেশ্বৰী বসুমতাৰী পিতাৰ নাম: চেনিৰাম বসুমতাৰী ঘৰ নং : 153 বয়স : 63 লিঙ্গ : মহিলা	FCM0443044	954 নাম : বীনা বসুমতাৰী স্বামীৰ নাম: প্ৰেমেশ্বৰ বসুমতাৰী ঘৰ নং : 153 বয়স : 49 লিঙ্গ : মহিলা	FCM4440668
955 নাম : হেমন্ত বড়ো পিতাৰ নাম: উপেন চন্দ্ৰ বড়ো ঘৰ নং : 158 বয়স : 39 লিঙ্গ : পুৰুষ	FCM4440679	956 নাম : ৰিংকু বড়ো বসুমতাৰী স্বামীৰ নাম: হেমন্ত বড়ো ঘৰ নং : 158 বয়স : 38 লিঙ্গ : মহিলা	FCM0227025	S 957 নাম : জিতমনি বড়ো পিতাৰ নাম: উপেন বড়ো ঘৰ নং : 158 বয়স : 37 লিঙ্গ : মহিলা	FCM4440680
958 নাম : পৰশু ৰাম বসুমতাৰী পিতাৰ নাম: নাৰায়ন বসুমতাৰী ঘৰ নং : 155 বয়স : 55 লিঙ্গ : পুৰুষ	FCM4440691	959 নাম : জ. গৱতী বসুমতাৰী স্বামীৰ নাম: পৰশু ৰাম বসুমতাৰী ঘৰ নং : 155 বয়স : 49 লিঙ্গ : মহিলা	FCM4440704	S 960 নাম : উষাৰানী বসুমতাৰী পিতাৰ নাম: পৰশু ৰাম বসুমতাৰী ঘৰ নং : 155 বয়স : 30 লিঙ্গ : মহিলা	FCM2204559



961 নাম : গৌতম বসুমতাৰী পিতাৰ নাম: পৰশু ৰাম বসুমতাৰী ঘৰ নং : 155 বয়স : 26 লিঙ্গ : পুৰুষ	FCM0261347 ফটো উপলব্ধ	962 নাম : নিলাক্ষী বসুমতাৰী পিতাৰ নাম: পৰশু বসুমতাৰী ঘৰ নং : 155 বয়স : 25 লিঙ্গ : মহিলা	FCM0442947 ফটো উপলব্ধ	963 নাম : পদ্মৱতী বড়ো স্বামীৰ নাম: হৰেন বড়ো ঘৰ নং : 159 বয়স : 69 লিঙ্গ : মহিলা	FCM4440726 ফটো উপলব্ধ
964 নাম : অঞ্জনা বড়ো পিতাৰ নাম: হৰেন বড়ো ঘৰ নং : 159 বয়স : 37 লিঙ্গ : মহিলা	FCM4440748 ফটো উপলব্ধ	965 নাম : ভবেশ বড়ো পিতাৰ নাম: হৰেন বড়ো ঘৰ নং : 157 বয়স : 37 লিঙ্গ : পুৰুষ	FCM4435103 ফটো উপলব্ধ	966 নাম : কুশলা বড়ো পিতাৰ নাম: হৰেন বড়ো ঘৰ নং : 159 বয়স : 35 লিঙ্গ : মহিলা	FCM4440759 ফটো উপলব্ধ
967 নাম : উষা বসুমতাৰী স্বামীৰ নাম: ভৱেশ বড়ো ঘৰ নং : 157 বয়স : 32 লিঙ্গ : মহিলা	FCM0230953 ফটো উপলব্ধ	968 নাম : নিজমনি বড়ো পিতাৰ নাম: হৰেন বড়ো ঘৰ নং : 157 বয়স : 20 লিঙ্গ : মহিলা	QBH0152215 ফটো উপলব্ধ	969 নাম : তৰুন চন্দ্ৰ বড়ো পিতাৰ নাম: কুখাৰাম বড়ো ঘৰ নং : 158 বয়স : 74 লিঙ্গ : পুৰুষ	FCM4440760 ফটো উপলব্ধ
970 নাম : টংকেশ্বৰ বড়ো পিতাৰ নাম: তৰুন বড়ো ঘৰ নং : 158 বয়স : 41 লিঙ্গ : পুৰুষ	FCM4440806 ফটো উপলব্ধ	971 নাম : পুতুলী বসুমতাৰী স্বামীৰ নাম: ভূপেন বসুমতাৰী ঘৰ নং : 158 বয়স : 39 লিঙ্গ : মহিলা	FCM4441218 ফটো উপলব্ধ	972 নাম : ভূপেন বসুমতাৰী পিতাৰ নাম: তৰুন চন্দ্ৰ বড়ো ঘৰ নং : 158 বয়স : 37 লিঙ্গ : পুৰুষ	FCM4440817 ফটো উপলব্ধ
973 নাম : ভূগেশ্বৰী বসুমতাৰী স্বামীৰ নাম: গোবিন্দ বসুমতাৰী ঘৰ নং : 158 বয়স : 64 লিঙ্গ : মহিলা	FCM4440840 ফটো উপলব্ধ	974 নাম : মহেন্দ্ৰ বসুমতাৰী পিতাৰ নাম: গোবিন্দ বসুমতাৰী ঘৰ নং : 158 বয়স : 47 লিঙ্গ : পুৰুষ	FCM4440851 ফটো উপলব্ধ	975 নাম : মঞ্জলা বসুমতাৰী স্বামীৰ নাম: মহেন্দ্ৰ বসুমতাৰী ঘৰ নং : 158 বয়স : 45 লিঙ্গ : মহিলা	FCM4440862 ফটো উপলব্ধ
976 নাম : বাবুল চন্দ্ৰ বসুমতাৰী পিতাৰ নাম: গোবিন্দ বসুমতাৰী ঘৰ নং : 158 বয়স : 43 লিঙ্গ : পুৰুষ	FCM4440873 ফটো উপলব্ধ	S 977 নাম : হিৰোনী বসুমতাৰী পিতাৰ নাম: গোবিন্দ বসুমতাৰী ঘৰ নং : 158 বয়স : 35 লিঙ্গ : মহিলা	FCM4440884 ফটো উপলব্ধ	978 নাম : চানচুমি বড়ো স্বামীৰ নাম: বাবুল চন্দ্ৰ বসুমতাৰী ঘৰ নং : 158 বয়স : 30 লিঙ্গ : মহিলা	FCM4447590 ফটো উপলব্ধ
E 979 নাম : খনেশ্বৰী বড়ো স্বামীৰ নাম: শনিৰাম বড়ো ঘৰ নং : 161 বয়স : 63 লিঙ্গ : মহিলা	FCM4440919 ফটো উপলব্ধ	980 নাম : কাঞ্চন মতী বড়ো স্বামীৰ নাম: বোধন বড়ো ঘৰ নং : 161 বয়স : 45 লিঙ্গ : মহিলা	FCM4440931 ফটো উপলব্ধ	981 নাম : ভাগ্য বসুমতাৰী পিতাৰ নাম: শনিৰাম বসুমতাৰী ঘৰ নং : 161 বয়স : 43 লিঙ্গ : পুৰুষ	FCM4440953 ফটো উপলব্ধ
982 নাম : কুঞ্জলা বসুমতাৰী পিতাৰ নাম: শনিৰাম বসুমতাৰী ঘৰ নং : 161 বয়স : 39 লিঙ্গ : মহিলা	FCM4440964 ফটো উপলব্ধ	983 নাম : ৰতন বসুমতাৰী পিতাৰ নাম: শনিৰাম বসুমতাৰী ঘৰ নং : 161 বয়স : 37 লিঙ্গ : পুৰুষ	FCM4440975 ফটো উপলব্ধ	984 নাম : নবজিত বসুমতাৰী পিতাৰ নাম: বৃধন বসুমতাৰী ঘৰ নং : 161 বয়স : 21 লিঙ্গ : পুৰুষ	QBH0101543 ফটো উপলব্ধ
985 নাম : ধনীৰাম বসুমতাৰী পিতাৰ নাম: মহেশ্বৰ বড়ো ঘৰ নং : 162 বয়স : 59 লিঙ্গ : পুৰুষ	FCM4441003 ফটো উপলব্ধ	986 নাম : পূৰ্ণিমা বসুমতাৰী স্বামীৰ নাম: ধনীৰাম বসুমতাৰী ঘৰ নং : 162 বয়স : 54 লিঙ্গ : মহিলা	FCM4441014 ফটো উপলব্ধ	S 987 নাম : বুন বালা বসুমতাৰী পিতাৰ নাম: মহেশ্বৰ বসুমতাৰী ঘৰ নং : 162 বয়স : 41 লিঙ্গ : মহিলা	FCM4441025 ফটো উপলব্ধ
988 নাম : কনক চন্দ্ৰ বসুমতাৰী পিতাৰ নাম: মহেশ্বৰ বসুমতাৰী ঘৰ নং : 162 বয়স : 39 লিঙ্গ : পুৰুষ	FCM4441036 ফটো উপলব্ধ	989 নাম : অনাৰ বসুমতাৰী পিতাৰ নাম: মহেশ্বৰ বসুমতাৰী ঘৰ নং : 162 বয়স : 38 লিঙ্গ : মহিলা	FCM4441069 ফটো উপলব্ধ	990 নাম : ডালিমি বসুমতাৰী স্বামীৰ নাম: কনক চন্দ্ৰ বসুমতাৰী ঘৰ নং : 162 বয়স : 35 লিঙ্গ : মহিলা	FCM4441058 ফটো উপলব্ধ



991 নাম : অনসমা বসুমতাৰী পিতাৰ নাম: ধনীৰাম বসুমতাৰী ঘৰ নং : 162 বয়স : 32 লিঙ্গ : পুৰুষ	FCM4447294 ফটো উপলব্ধ	992 নাম : জ্যোতি বসুমতাৰী পিতাৰ নাম: ধনীৰাম বসুমতাৰী ঘৰ নং : 162 বয়স : 24 লিঙ্গ : পুৰুষ	FCM1393123 ফটো উপলব্ধ	993 নাম : উপেন বসুমতাৰী পিতাৰ নাম: দীনেশ্বৰ বসুমতাৰী ঘৰ নং : 163 বয়স : 44 লিঙ্গ : পুৰুষ	FCM4441092 ফটো উপলব্ধ
994 নাম : বিনা বসুমতাৰী স্বামীৰ নাম: উপেন বসুমতাৰী ঘৰ নং : 163 বয়স : 39 লিঙ্গ : মহিলা	FCM4441138 ফটো উপলব্ধ	995 নাম : সঞ্জীৱ বসুমতাৰী পিতাৰ নাম: উপেন বসুমতাৰী ঘৰ নং : 163 বয়স : 25 লিঙ্গ : পুৰুষ	FCM0705822 ফটো উপলব্ধ	996 নাম : জলি বসুমতাৰী স্বামীৰ নাম: সঞ্জীৱ বসুমতাৰী ঘৰ নং : 163 বয়স : 25 লিঙ্গ : মহিলা	QBH0115857 ফটো উপলব্ধ
997 নাম : মনজিৎ বসুমতাৰী পিতাৰ নাম: উপেন বসুমতাৰী ঘৰ নং : 163 বয়স : 23 লিঙ্গ : পুৰুষ	FCM0705939 ফটো উপলব্ধ	998 নাম : সঞ্জয় বসুমতাৰী পিতাৰ নাম: উপেন বসুমতাৰী ঘৰ নং : 163 বয়স : 20 লিঙ্গ : পুৰুষ	QBH0151571 ফটো উপলব্ধ	999 নাম : বানেশ্বৰ বসুমতাৰী পিতাৰ নাম: শুকুৰীম বসুমতাৰী ঘৰ নং : 168 বয়স : 51 লিঙ্গ : পুৰুষ	FCM4441149 ফটো উপলব্ধ
1000 নাম : বানেশ্বৰী বসুমতাৰী স্বামীৰ নাম: বানেশ্বৰ বসুমতাৰী ঘৰ নং : 168 বয়স : 44 লিঙ্গ : মহিলা	FCM4441150 ফটো উপলব্ধ	1001 নাম : তনজা বসুমতাৰী পিতাৰ নাম: শুকুৰীম বসুমতাৰী ঘৰ নং : 168 বয়স : 41 লিঙ্গ : মহিলা	FCM4441161 ফটো উপলব্ধ	1002 নাম : ৰশ্মি বসুমতাৰী পিতাৰ নাম: বানেশ্বৰ বসুমতাৰী ঘৰ নং : 168 বয়স : 28 লিঙ্গ : মহিলা	FCM0230961 ফটো উপলব্ধ
1003 নাম : প্ৰাঞ্জল বসুমতাৰী পিতাৰ নাম: বানেশ্বৰ বসুমতাৰী ঘৰ নং : 164 বয়স : 24 লিঙ্গ : পুৰুষ	FCM1396779 ফটো উপলব্ধ	1004 নাম : উপেন চন্দ্ৰ বড়ো পিতাৰ নাম: বেনুধৰ বড়ো ঘৰ নং : 165 বয়স : 46 লিঙ্গ : পুৰুষ	FCM4441194 ফটো উপলব্ধ	1005 নাম : মীন ছগীয়াৰী স্বামীৰ নাম: সনন্দ বড়ো ঘৰ নং : 165 বয়স : 40 লিঙ্গ : মহিলা	FCM4446995 ফটো উপলব্ধ
1006 নাম : ফুলন্তী বসুমতাৰী স্বামীৰ নাম: উপেন চন্দ্ৰ বড়ো ঘৰ নং : 165 বয়স : 39 লিঙ্গ : মহিলা	FCM4441207 ফটো উপলব্ধ	1007 নাম : সনন্দ বড়ো পিতাৰ নাম: বেনুধৰ বড়ো ঘৰ নং : 165 বয়স : 37 লিঙ্গ : পুৰুষ	FCM4441229 ফটো উপলব্ধ	1008 নাম : প্ৰশান্ত কুং বড়ো পিতাৰ নাম: উপেন চন্দ্ৰ বড়ো ঘৰ নং : 165 বয়স : 19 লিঙ্গ : পুৰুষ	QBH0165670 ফটো উপলব্ধ
1009 নাম : নিমাই বড়ো স্বামীৰ নাম: গনেশ বড়ো ঘৰ নং : 166 বয়স : 67 লিঙ্গ : মহিলা	FCM4441241 ফটো উপলব্ধ	1010 নাম : ভবেন বড়ো পিতাৰ নাম: গনেশ চন্দ্ৰ বড়ো ঘৰ নং : 166 বয়স : 45 লিঙ্গ : পুৰুষ	FCM4441263 ফটো উপলব্ধ	1011 নাম : নিজাৰা বড়ো স্বামীৰ নাম: ভবেন বড়ো ঘৰ নং : 166 বয়স : 38 লিঙ্গ : মহিলা	FCM4447078 ফটো উপলব্ধ
S 1012 নাম : মাইদাংশী বড়ো পিতাৰ নাম: গনেশ বড়ো ঘৰ নং : 166 বয়স : 87 লিঙ্গ : মহিলা	FCM4441285 ফটো উপলব্ধ	1013 নাম : হৰেশ্বৰ বসুমতাৰী পিতাৰ নাম: গনেশ চ বসুমতাৰী ঘৰ নং : 166 বয়স : 30 লিঙ্গ : পুৰুষ	FCM2263652 ফটো উপলব্ধ	1014 নাম : আৰতী বড়ো স্বামীৰ নাম: তিলক বড়ো ঘৰ নং : 169 বয়স : 59 লিঙ্গ : মহিলা	FCM4441310 ফটো উপলব্ধ
1015 নাম : বিপুল বড়ো পিতাৰ নাম: তিলক বড়ো ঘৰ নং : 169 বয়স : 39 লিঙ্গ : পুৰুষ	FCM4441321 ফটো উপলব্ধ	1016 নাম : ৰাজু বড়ো পিতাৰ নাম: তিলক বড়ো ঘৰ নং : 169 বয়স : 37 লিঙ্গ : পুৰুষ	FCM4441332 ফটো উপলব্ধ	1017 নাম : বিমলা বড়ো স্বামীৰ নাম: বিপুল বড়ো ঘৰ নং : 169 বয়স : 35 লিঙ্গ : মহিলা	FCM0229450 ফটো উপলব্ধ
1018 নাম : বজেন বড়ো পিতাৰ নাম: তিলক বড়ো ঘৰ নং : 167 বয়স : 27 লিঙ্গ : পুৰুষ	FCM0054536 ফটো উপলব্ধ	S 1019 নাম : জিমি বড়ো পিতাৰ নাম: তিলক বড়ো ঘৰ নং : 167 বয়স : 25 লিঙ্গ : মহিলা	FCM0534727 ফটো উপলব্ধ	1020 নাম : অলকা বসুমতাৰী স্বামীৰ নাম: জয়ন্ত বসুমতাৰী ঘৰ নং : 168 বয়স : 33 লিঙ্গ : মহিলা	FCM4441401 ফটো উপলব্ধ



1021 নাম : শ্ৰীৰাজল বসুমতাৰী স্বামীৰ নাম : পঞ্চগৱীন বড়ো ঘৰ নং : 168 বয়স : 32 লিঙ্গ : মহিলা	FCM4447012 ফটো উপলব্ধ	E 1022 নাম : উধানী বড়ো স্বামীৰ নাম : জয়ৰাম বড়ো ঘৰ নং : 168 বয়স : 24 লিঙ্গ : মহিলা	FCM4441423 ফটো উপলব্ধ	1023 নাম : ভূমিতা বড়ো পিতাৰ নাম : খেৰছা বড়ো ঘৰ নং : 168 বয়স : 54 লিঙ্গ : মহিলা	FCM4441445 ফটো উপলব্ধ
1024 নাম : মহেন্দ্ৰ বড়ো পিতাৰ নাম : জয়ৰাম বড়ো ঘৰ নং : 168 বয়স : 42 লিঙ্গ : পুৰুষ	FCM4441456 ফটো উপলব্ধ	1025 নাম : দুৰ্গা বড়ো পিতাৰ নাম : বাতিৰাম বড়ো ঘৰ নং : 190 বয়স : 49 লিঙ্গ : পুৰুষ	FCM4441489 ফটো উপলব্ধ	1026 নাম : আনন্দ বড়ো বড়ো পিতাৰ নাম : বাতিৰাম বড়ো ঘৰ নং : 190 বয়স : 47 লিঙ্গ : পুৰুষ	FCM4441490 ফটো উপলব্ধ
1027 নাম : মিনতি বড়ো স্বামীৰ নাম : আনন্দ ৰাম বড়ো ঘৰ নং : 190 বয়স : 44 লিঙ্গ : মহিলা	FCM4441503 ফটো উপলব্ধ	1028 নাম : হিমালি বড়ো স্বামীৰ নাম : দুৰ্গা বড়ো ঘৰ নং : 170 বয়স : 43 লিঙ্গ : মহিলা	FCM0443051 ফটো উপলব্ধ	1029 নাম : ভূদিয়া বড়ো পিতাৰ নাম : খতৰাম বড়ো ঘৰ নং : 191 বয়স : 29 লিঙ্গ : পুৰুষ	FCM4447385 ফটো উপলব্ধ
1030 নাম : লিলি বড়ো পিতাৰ নাম : ধূমা বড়ো ঘৰ নং : 192 বয়স : 45 লিঙ্গ : মহিলা	FCM4441558 ফটো উপলব্ধ	S 1031 নাম : চৌৰজিলা বসুমতাৰী পিতাৰ নাম : চুৰেন বসুমতাৰী ঘৰ নং : 192 বয়স : 26 লিঙ্গ : মহিলা	FCM0268375 ফটো উপলব্ধ	1032 নাম : ললিত বসুমতাৰী পিতাৰ নাম : বহীৰাম বসুমতাৰী ঘৰ নং : 193 বয়স : 41 লিঙ্গ : পুৰুষ	FCM4441605 ফটো উপলব্ধ
1033 নাম : গজেন বসুমতাৰী পিতাৰ নাম : বহীৰাম বসুমতাৰী ঘৰ নং : 193 বয়স : 37 লিঙ্গ : পুৰুষ	FCM4441627 ফটো উপলব্ধ	1034 নাম : প্ৰেমা বসুমতাৰী স্বামীৰ নাম : ললিত বসুমতাৰী ঘৰ নং : 193 বয়স : 37 লিঙ্গ : মহিলা	FCM4441638 ফটো উপলব্ধ	1035 নাম : জুবী বসুমতাৰী স্বামীৰ নাম : গজেন বসুমতাৰী ঘৰ নং : 193 বয়স : 29 লিঙ্গ : মহিলা	FCM0268508 ফটো উপলব্ধ
1036 নাম : চপনা বসুমতাৰী স্বামীৰ নাম : বহীৰাম বসুমতাৰী ঘৰ নং : 173 বয়স : 29 লিঙ্গ : মহিলা	FCM0058438 ফটো উপলব্ধ	1037 নাম : পলাশ বসুমতাৰী পিতাৰ নাম : ললিত বসুমতাৰী ঘৰ নং : 173 বয়স : 19 লিঙ্গ : পুৰুষ	QBH0151654 ফটো উপলব্ধ	1038 নাম : মালতী বড়ো পিতাৰ নাম : কতোৰাম বড়ো ঘৰ নং : 198 বয়স : 49 লিঙ্গ : মহিলা	FCM4441661 ফটো উপলব্ধ
1039 নাম : ফুলেশ্বৰ দৈমাৰী পিতাৰ নাম : কতোও দৈমাৰী ঘৰ নং : 198 বয়স : 47 লিঙ্গ : পুৰুষ	FCM4441672 ফটো উপলব্ধ	1040 নাম : পঞ্চগমি দৈমাৰী মচাহাৰী স্বামীৰ নাম : ফুলেশ্বৰ দৈমাৰী ঘৰ নং : 174 বয়স : 41 লিঙ্গ : মহিলা	FCM0058529 ফটো উপলব্ধ	1041 নাম : দীপেন বড়ো পিতাৰ নাম : কতোৰাম বড়ো ঘৰ নং : 198 বয়স : 39 লিঙ্গ : পুৰুষ	FCM4441694 ফটো উপলব্ধ
1042 নাম : সত্য দৈমাৰী পিতাৰ নাম : ধুমাৰাম দৈমাৰী ঘৰ নং : 175 বয়স : 45 লিঙ্গ : পুৰুষ	FCM0596924 ফটো উপলব্ধ	1043 নাম : লঘনী দৈমাৰী স্বামীৰ নাম : সত্য দৈমাৰী ঘৰ নং : 195 বয়স : 41 লিঙ্গ : মহিলা	FCM4441729 ফটো উপলব্ধ	S 1044 নাম : অনিমা দৈমাৰী পিতাৰ নাম : বেলিৰাম দৈমাৰী ঘৰ নং : 195 বয়স : 39 লিঙ্গ : মহিলা	FCM4441730 ফটো উপলব্ধ
1045 নাম : নিমন্তী দৈমাৰী পিতাৰ নাম : মুলা দৈমাৰী ঘৰ নং : 196 বয়স : 51 লিঙ্গ : মহিলা	FCM4441763 ফটো উপলব্ধ	1046 নাম : চিমন্তী দৈমাৰী স্বামীৰ নাম : তিথিৰাম দৈমাৰী ঘৰ নং : 196 বয়স : 44 লিঙ্গ : মহিলা	FCM4441752 ফটো উপলব্ধ	1047 নাম : ববিতা দৈমাৰী স্বামীৰ নাম : তিথিৰাম দৈমাৰী ঘৰ নং : 196 বয়স : 26 লিঙ্গ : মহিলা	FCM0229534 ফটো উপলব্ধ
1048 নাম : সোনেশ্বৰ দৈমাৰী পিতাৰ নাম : তিথি ৰাম দৈমাৰী ঘৰ নং : 176 বয়স : 23 লিঙ্গ : পুৰুষ	QBH0112151 ফটো উপলব্ধ	1049 নাম : চন্দ্ৰকান্ত দৈমাৰী পিতাৰ নাম : কান্ধা দৈমাৰী ঘৰ নং : 199 বয়স : 79 লিঙ্গ : পুৰুষ	FCM4441809 ফটো উপলব্ধ	1050 নাম : দ্বিজ দৈমাৰী পিতাৰ নাম : চন্দ্ৰ কাঃ দৈমাৰী ঘৰ নং : 199 বয়স : 42 লিঙ্গ : মহিলা	FCM4441821 ফটো উপলব্ধ



1051 নাম : ববিতা দৈমাৰী পিতাৰ নাম: চন্দ্ৰ কান্ত দৈমাৰী ঘৰ নং : ১৭৭ বয়স : 40 লিঙ্গ : মহিলা	FCM4441832 ফটো উপলব্ধ	S 1052 নাম : ললিতা দৈমাৰী পিতাৰ নাম: চন্দ্ৰ কান্ত দৈমাৰী ঘৰ নং : ১৭৭ বয়স : 37 লিঙ্গ : মহিলা	FCM4441843 ফটো উপলব্ধ	1053 নাম : বলিৰাম দৈমাৰী পিতাৰ নাম: বিপিন দৈমাৰী ঘৰ নং : ১৭৮ বয়স : 51 লিঙ্গ : পুৰুষ	FCM4441876 ফটো উপলব্ধ
1054 নাম : জীবনি দৈমাৰী স্বামীৰ নাম: বলিৰাম দৈমাৰী ঘৰ নং : ১৭৮ বয়স : 46 লিঙ্গ : মহিলা	FCM4441887 ফটো উপলব্ধ	1055 নাম : সৌমখোৰ দৈমাৰী পিতাৰ নাম: বলিৰাম দৈমাৰী ঘৰ নং : ১৭৮ বয়স : 35 লিঙ্গ : পুৰুষ	FCM4441898 ফটো উপলব্ধ	1056 নাম : ভদ্রকান্ত বড়ো পিতাৰ নাম: চিৰু বড়ো ঘৰ নং : ১৭৯ বয়স : 79 লিঙ্গ : পুৰুষ	FCM4441901 ফটো উপলব্ধ
1057 নাম : বগি বালা বড়ো স্বামীৰ নাম: ভদ্রকান্ত বড়ো ঘৰ নং : ১৭৯ বয়স : 69 লিঙ্গ : মহিলা	FCM4441912 ফটো উপলব্ধ	1058 নাম : মন্তুৰাম বড়ো পিতাৰ নাম: ভদ্রকান্ত বড়ো ঘৰ নং : ১৭৯ বয়স : 54 লিঙ্গ : পুৰুষ	FCM4441945 ফটো উপলব্ধ	1059 নাম : জোনমাই বড়ো স্বামীৰ নাম: মন্তুৰাম বড়ো ঘৰ নং : ১৭৯ বয়স : 44 লিঙ্গ : মহিলা	FCM4441956 ফটো উপলব্ধ
1060 নাম : বকুল বড়ো পিতাৰ নাম: ভদ্রকান্ত বড়ো ঘৰ নং : ১৭৯ বয়স : 41 লিঙ্গ : পুৰুষ	FCM4441967 ফটো উপলব্ধ	1061 নাম : সুমিত্ৰা বড়ো স্বামীৰ নাম: বকুল বড়ো ঘৰ নং : ১৭৯ বয়স : 37 লিঙ্গ : মহিলা	FCM4441978 ফটো উপলব্ধ	1062 নাম : হিমা বসুমতাৰী পিতাৰ নাম: মন্তুৰাম বসুমতাৰী ঘৰ নং : ১৭৯ বয়স : 26 লিঙ্গ : মহিলা	FCM0416321 ফটো উপলব্ধ
1063 নাম : জিতু বসুমতাৰী পিতাৰ নাম: মন্টো ৰাম বসুমতাৰী ঘৰ নং : 179 বয়স : 23 লিঙ্গ : পুৰুষ	FCM1367234 ফটো উপলব্ধ	1064 নাম : দিপিকা বড়ো পিতাৰ নাম: বকুল বড়ো ঘৰ নং : 179 বয়স : 19 লিঙ্গ : মহিলা	QBH0152561 ফটো উপলব্ধ	1065 নাম : কুলেন বড়ো পিতাৰ নাম: জগদীশ্বৰ বড়ো ঘৰ নং : 1৮0 বয়স : 44 লিঙ্গ : পুৰুষ	FCM4442006 ফটো উপলব্ধ
1066 নাম : মঞ্জু বড়ো স্বামীৰ নাম: কুলেন বড়ো ঘৰ নং : 1৮0 বয়স : 39 লিঙ্গ : মহিলা	FCM4442028 ফটো উপলব্ধ	1067 নাম : ৰবিৰাম বড়ো পিতাৰ নাম: জগদীশ্বৰ বড়ো ঘৰ নং : 1৮0 বয়স : 39 লিঙ্গ : পুৰুষ	FCM4442017 ফটো উপলব্ধ	1068 নাম : আলাইশী বড়ো স্বামীৰ নাম: ৰবি ৰাম বড়ো ঘৰ নং : 180 বয়স : 32 লিঙ্গ : মহিলা	FCM1499565 ফটো উপলব্ধ
S 1069 নাম : মেহনাজ আশজুম পিতাৰ নাম: আফতাবুদ্দিন আহমেদ ঘৰ নং : 180 বয়স : 22 লিঙ্গ : মহিলা	FCM1617307 ফটো উপলব্ধ	1070 নাম : ৰবীন্দ্ৰ বড়ো পিতাৰ নাম: মনিন্দ্ৰ বড়ো ঘৰ নং : 1৮1 বয়স : 45 লিঙ্গ : পুৰুষ	FCM4442051 ফটো উপলব্ধ	1071 নাম : অনিতা বড়ো স্বামীৰ নাম: ৰবীন্দ্ৰ বড়ো ঘৰ নং : 1৮1 বয়স : 37 লিঙ্গ : মহিলা	FCM4442062 ফটো উপলব্ধ
1072 নাম : দয়াল বড়ো পিতাৰ নাম: বাতিৰাম বড়ো ঘৰ নং : 1৮2 বয়স : 84 লিঙ্গ : পুৰুষ	FCM4442073 ফটো উপলব্ধ	1073 নাম : নকুল চন্দ্ৰ বড়ো পিতাৰ নাম: দয়াল বড়ো ঘৰ নং : 1৮2 বয়স : 44 লিঙ্গ : পুৰুষ	FCM4442095 ফটো উপলব্ধ	1074 নাম : ৰূপালী বড়ো স্বামীৰ নাম: নকুল চন্দ্ৰ বড়ো ঘৰ নং : 1৮2 বয়স : 39 লিঙ্গ : মহিলা	FCM4442108 ফটো উপলব্ধ
1075 নাম : ৰঞ্জিত বড়ো পিতাৰ নাম: দয়াল চন্দ্ৰ বড়ো ঘৰ নং : 1৮2 বয়স : 38 লিঙ্গ : পুৰুষ	FCM4442120 ফটো উপলব্ধ	1076 নাম : দিষ্কাতা বড়ো পিতাৰ নাম: নকুল চন্দ্ৰ ঘৰ নং : 182 বয়স : 21 লিঙ্গ : মহিলা	QBH0087619 ফটো উপলব্ধ	1077 নাম : হিৰকজ্যোতি বড়ো পিতাৰ নাম: নকুল চন্দ্ৰ বড়ো ঘৰ নং : 182 বয়স : 19 লিঙ্গ : পুৰুষ	QBH0151324 ফটো উপলব্ধ
1078 নাম : দেবেন বড়ো পিতাৰ নাম: বাতিৰাম বড়ো ঘৰ নং : 1৮3 বয়স : 77 লিঙ্গ : পুৰুষ	FCM4442131 ফটো উপলব্ধ	1079 নাম : ৰমেশ্বৰী বড়ো স্বামীৰ নাম: দেবেন বড়ো ঘৰ নং : 1৮3 বয়স : 69 লিঙ্গ : মহিলা	FCM4442142 ফটো উপলব্ধ	1080 নাম : বানেশ্বৰ বড়ো পিতাৰ নাম: দেবেন বড়ো ঘৰ নং : 1৮3 বয়স : 45 লিঙ্গ : পুৰুষ	FCM4442153 ফটো উপলব্ধ



1081 নাম : মনিকা বড়ো স্বামীৰ নাম: মনেশ্বৰ বড়ো ঘৰ নং : 1৮৩ বয়স : 38 লিঙ্গ : মহিলা	FCM4442175 ফটো উপলব্ধ	# 1082 নাম : ববিতা বসুমতাৰী স্বামীৰ নাম: অৰ্ণাৰু বসুমতাৰী ঘৰ নং : 162 বয়স : 37 লিঙ্গ : মহিলা	FCM4442164 ফটো উপলব্ধ	1083 নাম : দেবিবালা বড়ো পিতাৰ নাম: দেবেন বড়ো ঘৰ নং : 1৮৩ বয়স : 26 লিঙ্গ : মহিলা	FCM0416297 ফটো উপলব্ধ
1084 নাম : ধৰিত্ৰী বড়ো পিতাৰ নাম: বানেশ্বৰ বড়ো ঘৰ নং : 183 বয়স : 19 লিঙ্গ : মহিলা	QBH0134668 ফটো উপলব্ধ	1085 নাম : পানীৰাম বড়ো পিতাৰ নাম: বাতিৰাম বড়ো ঘৰ নং : 1৮8 বয়স : 69 লিঙ্গ : পুৰুষ	FCM4442186 ফটো উপলব্ধ	1086 নাম : নিৰু বড়ো স্বামীৰ নাম: পানীৰাম বড়ো ঘৰ নং : 1৮8 বয়স : 64 লিঙ্গ : মহিলা	FCM4442197 ফটো উপলব্ধ
1087 নাম : বিষ্ণুৰাম বড়ো পিতাৰ নাম: পানীৰাম বড়ো ঘৰ নং : 1৮8 বয়স : 44 লিঙ্গ : পুৰুষ	FCM4442200 ফটো উপলব্ধ	1088 নাম : দুৰী বড়ো স্বামীৰ নাম: বিষ্ণু বড়ো ঘৰ নং : 1৮8 বয়স : 43 লিঙ্গ : মহিলা	FCM2263641 ফটো উপলব্ধ	1089 নাম : ৰতন বড়ো পিতাৰ নাম: পানীৰাম বড়ো ঘৰ নং : 1৮8 বয়স : 41 লিঙ্গ : পুৰুষ	FCM4442211 ফটো উপলব্ধ
1090 নাম : প্ৰমিলা বড়ো স্বামীৰ নাম: জানিৰাম বড়ো ঘৰ নং : 1৮৫ বয়স : 79 লিঙ্গ : মহিলা	FCM4442244 ফটো উপলব্ধ	E 1091 নাম : গজেন্দ্ৰ চন্দ্ৰ বড়ো পিতাৰ নাম: জানিৰাম বড়ো ঘৰ নং : 1৮৫ বয়স : 55 লিঙ্গ : পুৰুষ	FCM4442255 ফটো উপলব্ধ	1092 নাম : ৰূপন বড়ো পিতাৰ নাম: জানিৰাম বড়ো ঘৰ নং : 1৮৫ বয়স : 54 লিঙ্গ : পুৰুষ	FCM4442277 ফটো উপলব্ধ
1093 নাম : মনতি বড়ো স্বামীৰ নাম: গজেন্দ্ৰ চন্দ্ৰ বড়ো ঘৰ নং : 185 বয়স : 51 লিঙ্গ : মহিলা	FCM4442266 ফটো উপলব্ধ	1094 নাম : মাধৱী বড়ো স্বামীৰ নাম: ৰূপন বড়ো ঘৰ নং : 1৮৫ বয়স : 47 লিঙ্গ : মহিলা	FCM4442288 ফটো উপলব্ধ	1095 নাম : মাইনাও বড়ো পিতাৰ নাম: ৰূপন চন্দ্ৰ বড়ো ঘৰ নং : 185 বয়স : 25 লিঙ্গ : মহিলা	FCM0564658 ফটো উপলব্ধ
1096 নাম : লক্ষ্মী বড়ো পিতাৰ নাম: গজেন্দ্ৰ চন্দ্ৰ ঘৰ নং : 185 বয়স : 23 লিঙ্গ : মহিলা	QBH0101386 ফটো উপলব্ধ	1097 নাম : বিশ্বজ্যোতি বড়ো পিতাৰ নাম: ৰূপন চন্দ্ৰ বড়ো ঘৰ নং : 185 বয়স : 20 লিঙ্গ : পুৰুষ	QBH0068593 ফটো উপলব্ধ	1098 নাম : দীনেশ বাগ্গাৰী পিতাৰ নাম: তিথিৰাম বাগ্গাৰী ঘৰ নং : 1৮৬ বয়স : 57 লিঙ্গ : পুৰুষ	FCM4442302 ফটো উপলব্ধ
1099 নাম : তপেশ্বৰী বাগ্গাৰী স্বামীৰ নাম: দীনেশ বাগ্গাৰী ঘৰ নং : 1৮৬ বয়স : 49 লিঙ্গ : মহিলা	FCM4442313 ফটো উপলব্ধ	1100 নাম : নীলন চন্দ্ৰ বড়ো পিতাৰ নাম: তিথিৰাম বড়ো ঘৰ নং : 1৮৬ বয়স : 49 লিঙ্গ : পুৰুষ	FCM4442324 ফটো উপলব্ধ	# 1101 নাম : জয়মতী বড়ো স্বামীৰ নাম: নিলন চন্দ্ৰ বড়ো ঘৰ নং : 1৮৬ বয়স : 36 লিঙ্গ : মহিলা	FCM4442335 ফটো উপলব্ধ
1102 নাম : প্ৰিন্স বাগ্গাৰী পিতাৰ নাম: দীনেশ বাগ্গাৰী ঘৰ নং : 1৮৬ বয়স : 26 লিঙ্গ : পুৰুষ	FCM0273078 ফটো উপলব্ধ	1103 নাম : সুভন বাগ্গাৰী পিতাৰ নাম: তিথিৰাম বাগ্গাৰী ঘৰ নং : 1৮৬ক বয়স : 64 লিঙ্গ : পুৰুষ	FCM4442346 ফটো উপলব্ধ	1104 নাম : চেনেই বাগ্গাৰী স্বামীৰ নাম: সুভন বাগ্গাৰী ঘৰ নং : 1৮৬ক বয়স : 59 লিঙ্গ : মহিলা	FCM4442357 ফটো উপলব্ধ
S 1105 নাম : দিগ্গী বাগ্গাৰী পিতাৰ নাম: সুভন বাগ্গাৰী ঘৰ নং : 1৮৬ক বয়স : 35 লিঙ্গ : মহিলা	FCM4442379 ফটো উপলব্ধ	1106 নাম : দেবেন চন্দ্ৰ বড়ো পিতাৰ নাম: আখৰু বড়ো ঘৰ নং : 1৮৭ বয়স : 59 লিঙ্গ : পুৰুষ	FCM4442391 ফটো উপলব্ধ	1107 নাম : খনেশ্বৰী বড়ো স্বামীৰ নাম: দেবেন চন্দ্ৰ বড়ো ঘৰ নং : 1৮৭ বয়স : 54 লিঙ্গ : মহিলা	FCM4442404 ফটো উপলব্ধ
1108 নাম : হেমন্ত বড়ো পিতাৰ নাম: দেবেন চন্দ্ৰ বড়ো ঘৰ নং : 1৮৭ বয়স : 33 লিঙ্গ : পুৰুষ	FCM4442415 ফটো উপলব্ধ	S 1109 নাম : অপমা বড়ো পিতাৰ নাম: দেবেন চন্দ্ৰ বড়ো ঘৰ নং : 1৮৭ বয়স : 30 লিঙ্গ : মহিলা	FCM2204504 ফটো উপলব্ধ	1110 নাম : ভবেন বড়ো পিতাৰ নাম: তুলাচিৰাম বড়ো ঘৰ নং : 187 বয়স : 27 লিঙ্গ : পুৰুষ	FCM0065516 ফটো উপলব্ধ



1111	QBH0145433	ফটো উপলব্ধ	1112	FCM0577213	ফটো উপলব্ধ	1113	FCM0633453	ফটো উপলব্ধ
নাম : জোনালী দৈমাৰী স্বামীৰ নাম : হেমন্ত বড়ো ঘৰ নং : 187 বয়স : 27 লিঙ্গ : মহিলা			নাম : ভূমিত্ৰ বড়ো পিতাৰ নাম : দেবেন বড়ো ঘৰ নং : 187 বয়স : 25 লিঙ্গ : মহিলা			নাম : ৰাজ ৰাম বড়ো পিতাৰ নাম : তুলসী ৰাম বড়ো ঘৰ নং : 187 বয়স : 24 লিঙ্গ : পুৰুষ		
1114	FCM4442437	ফটো উপলব্ধ	1115	FCM4442448	ফটো উপলব্ধ	1116	FCM4442471	ফটো উপলব্ধ
নাম : তুলশী বড়ো পিতাৰ নাম : আৰ্থু বড়ো ঘৰ নং : 1৮৭ক বয়স : 56 লিঙ্গ : পুৰুষ			নাম : ৰঞ্জিতা বড়ো স্বামীৰ নাম : তুলসী বড়ো ঘৰ নং : 1৮৭ক বয়স : 49 লিঙ্গ : মহিলা			নাম : হাজাৰা খাতুন স্বামীৰ নাম : আব্দুৰ ৰহমান ঘৰ নং : 1৮৮ বয়স : 69 লিঙ্গ : মহিলা		
1117	FCM4442482	ফটো উপলব্ধ	1118	FCM4442460	ফটো উপলব্ধ	1119	FCM4442493	ফটো উপলব্ধ
নাম : ফকিৰ আলী পিতাৰ নাম : আব্দুৰ ৰহমান ঘৰ নং : 1৮৮ বয়স : 51 লিঙ্গ : পুৰুষ			নাম : জহুৰা খাতুন স্বামীৰ নাম : আব্দুৰ ৰহমান ঘৰ নং : 1৮৮ বয়স : 49 লিঙ্গ : মহিলা			নাম : খাইবুল ইছলাম পিতাৰ নাম : আব্দুৰ ৰহমান ঘৰ নং : 1৮৮ বয়স : 43 লিঙ্গ : পুৰুষ		
1120	FCM4442506	ফটো উপলব্ধ	1121	QBH0097535	ফটো উপলব্ধ	S 1122	FCM0573246	ফটো উপলব্ধ
নাম : ছমিৰন বেগম স্বামীৰ নাম : খাইবুল ইছলাম ঘৰ নং : 1৮৮ বয়স : 39 লিঙ্গ : মহিলা			নাম : জহুৰুল সৰ্দাৰ মাতৃৰ নাম : জহুৰা খাতুন ঘৰ নং : 188 বয়স : 20 লিঙ্গ : পুৰুষ			নাম : হীৰক জ্যোতি শৰ্মা পিতাৰ নাম : বিপিন চন্দ্ৰ শৰ্মা ঘৰ নং : 209 বয়স : 25 লিঙ্গ : পুৰুষ		
1123	FCM4442517	ফটো উপলব্ধ	1124	FCM4442528	ফটো উপলব্ধ	1125	FCM4442539	ফটো উপলব্ধ
নাম : ধনীৰাম বড়ো পিতাৰ নাম : গহন বড়ো ঘৰ নং : ২৪৯ বয়স : 64 লিঙ্গ : পুৰুষ			নাম : কুঞ্জলতা বড়ো স্বামীৰ নাম : ধনীৰাম বড়ো ঘৰ নং : ২৪৯ বয়স : 59 লিঙ্গ : মহিলা			নাম : প্ৰবিন বড়ো পিতাৰ নাম : ধনীৰাম বড়ো ঘৰ নং : ২৪৯ বয়স : 43 লিঙ্গ : পুৰুষ		
1126	FCM4442540	ফটো উপলব্ধ	1127	FCM4442551	ফটো উপলব্ধ	1128	FCM4442562	ফটো উপলব্ধ
নাম : বৈচমৈ বড়ো বড়ো স্বামীৰ নাম : প্ৰবীন বড়ো ঘৰ নং : ২৪৯ বয়স : 34 লিঙ্গ : মহিলা			নাম : অভিৰাম বড়ো পিতাৰ নাম : সন্তুৰাম বড়ো ঘৰ নং : ২৫০ বয়স : 79 লিঙ্গ : পুৰুষ			নাম : জিতেন বড়ো পিতাৰ নাম : অভিৰাম বড়ো ঘৰ নং : ২৫০ বয়স : 41 লিঙ্গ : পুৰুষ		
1129	FCM4442573	ফটো উপলব্ধ	1130	FCM4442595	ফটো উপলব্ধ	1131	FCM0698217	ফটো উপলব্ধ
নাম : মল্লিকা বড়ো স্বামীৰ নাম : জীতেন বড়ো ঘৰ নং : ২৫০ বয়স : 37 লিঙ্গ : মহিলা			নাম : বেঙতী বসুমতাৰী স্বামীৰ নাম : ৰাজেন বসুমতাৰী ঘৰ নং : ২৫৩ বয়স : 57 লিঙ্গ : মহিলা			নাম : পদমী বড়ো পিতাৰ নাম : কুপা বসুমতাৰী ঘৰ নং : 253 বয়স : 45 লিঙ্গ : মহিলা		
1132	FCM4442653	ফটো উপলব্ধ	1133	FCM0697979	ফটো উপলব্ধ	1134	FCM0096487	ফটো উপলব্ধ
নাম : সানসুমা বসুমতাৰি পিতাৰ নাম : ৰাজেন বসুমতাৰী ঘৰ নং : ২৫৩ বয়স : 33 লিঙ্গ : পুৰুষ			নাম : হাডোৰশ্ৰী বড়ো স্বামীৰ নাম : ছানচুমা বসুমতাৰী ঘৰ নং : 253 বয়স : 30 লিঙ্গ : মহিলা			নাম : মুণাল বসুমতাৰী পিতাৰ নাম : বেঙতী বসুমতাৰি ঘৰ নং : 253 বয়স : 27 লিঙ্গ : পুৰুষ		
1135	FCM0515452	ফটো উপলব্ধ	S 1136	FCM0226415	ফটো উপলব্ধ	1137	FCM4442664	ফটো উপলব্ধ
নাম : কণিকা বসুমতাৰি স্বামীৰ নাম : মুণাল বসুমতাৰী ঘৰ নং : 253 বয়স : 27 লিঙ্গ : মহিলা			নাম : খমিলা বসুমতাৰী পিতাৰ নাম : বেঙতী বসুমতাৰী ঘৰ নং : ২৫৩ বয়স : 26 লিঙ্গ : মহিলা			নাম : উপেন বড়ো পিতাৰ নাম : খেৰোচা বড়ো ঘৰ নং : ২৫৪ বয়স : 74 লিঙ্গ : পুৰুষ		
1138	FCM4442700	ফটো উপলব্ধ	# 1139	QBH0146084	ফটো উপলব্ধ	# 1140	QBH0143933	ফটো উপলব্ধ
নাম : ধনেশ্বৰ বড়ো পিতাৰ নাম : উপেন বড়ো ঘৰ নং : ২৫৪ বয়স : 35 লিঙ্গ : পুৰুষ			নাম : নিহাৰিকা বসুমতাৰী পিতাৰ নাম : দেৱ নাথ বসুমতাৰী ঘৰ নং : 158 বয়স : 19 লিঙ্গ : মহিলা			নাম : গোলাপ হুছেইনু পিতাৰ নাম : চাহী আলী ঘৰ নং : 15 বয়স : 21 লিঙ্গ : পুৰুষ		



S2	1141	FCM0602557
নাম : জোংমা বসুমতাৰী পিতাৰ নাম : বাৰশৈৱ বসুমতাৰী ঘৰ নং : 164 বয়স : 25 লিঙ্গ : মহিলা		
ফটো উপলব্ধ		

1142	QBH0156901
নাম : আকিদা খাতুন স্বামীৰ নাম : আৰফান আলী ঘৰ নং : হাটুস নং 87 বয়স : 20 লিঙ্গ : মহিলা	
ফটো উপলব্ধ	

1143	QBH0150318
নাম : মমেনা খাতুন স্বামীৰ নাম : কদুই আলী ঘৰ নং : ঘৰ নং 92 বয়স : 52 লিঙ্গ : মহিলা	
ফটো উপলব্ধ	

1144	FCM4440782
নাম : দেৱ নাথ বসুমতাৰী পিতাৰ নাম : তৰুন চন্দ্ৰ বড়ো ঘৰ নং : হাটুস নো-158 বয়স : 48 লিঙ্গ : পুৰুষ	
ফটো উপলব্ধ	

1145	FCM4440793
নাম : পূৰ্ণিমা বসুমতাৰী স্বামীৰ নাম : দেৱ নাথ বসুমতাৰী ঘৰ নং : হাটুস নো-158 বয়স : 44 লিঙ্গ : মহিলা	
ফটো উপলব্ধ	



S	1146	FCM0595777
নাম : বিনা বড়ো স্বামীৰ নাম : চন্দ্ৰনা বড়ো ঘৰ নং : 16 বয়স : 27 লিঙ্গ : মহিলা		
ফটো উপলব্ধ		

S	1147	FCM2272508
নাম : বিম্পী বেগম পিতাৰ নাম : আজমল হুছেইন ঘৰ নং : 84 বয়স : 23 লিঙ্গ : মহিলা		
ফটো উপলব্ধ		

	1148	FCM1511229
নাম : জেছমিনা বেগম স্বামীৰ নাম : পিয়াৰ আলী ঘৰ নং : 126 বয়স : 23 লিঙ্গ : মহিলা		
ফটো উপলব্ধ		

	1149	FCM1712702
নাম : জুল আলী পিতাৰ নাম : জয়নাল আদিন ঘৰ নং : 128 বয়স : 22 লিঙ্গ : পুৰুষ		
ফটো উপলব্ধ		

	1150	FCM0442939
নাম : প্ৰেমেশ্বৰ বসুমতাৰী পিতাৰ নাম : সেনীৰাম বসুমতাৰী ঘৰ নং : 153 বয়স : 61 লিঙ্গ : পুৰুষ		
ফটো উপলব্ধ		

	1151	FCM1854520
নাম : ভাস্কৰ বসুমতাৰী পিতাৰ নাম : প্ৰেমেশ্বৰ বসুমতাৰী ঘৰ নং : 153 বয়স : 22 লিঙ্গ : পুৰুষ		
ফটো উপলব্ধ		

	1152	QBH0009787
নাম : নমিতা বসুমতাৰী পিতাৰ নাম : প্ৰেমেশ্বৰ বসুমতাৰী ঘৰ নং : 153 বয়স : 20 লিঙ্গ : মহিলা		
ফটো উপলব্ধ		



S	1153	FCM2278752
নাম : জৰিমন নেচ স্বামীৰ নাম : আব্দুল হাশেম ঘৰ নং : 40 বয়স : 23 লিঙ্গ : মহিলা		ফটো উপলব্ধ



1154	1	QBH0091843	ফটো উপলব্ধ	নাম : জহৰুল সেখ পিতাৰ নাম : আসোমুদ্দিন সেখ ঘৰ নং : 10 বয়স : 41 লিঙ্গ : পুৰুষ	1155	1	QBH0176834	ফটো উপলব্ধ	নাম : জৰিলা বেগম পিতাৰ নাম : আলমাচ আলী ঘৰ নং : 27 বয়স : 20 লিঙ্গ : মহিলা	1156	1	QBH0176933	ফটো উপলব্ধ	নাম : কবিতা বেগম স্বামীৰ নাম : মাইনুল হক ঘৰ নং : 109 বয়স : 28 লিঙ্গ : মহিলা
1157	1	QBH0177816	ফটো উপলব্ধ	নাম : কবিতা বেগম স্বামীৰ নাম : মাইনুল হক ঘৰ নং : 109 বয়স : 28 লিঙ্গ : মহিলা	1158	1	QBH0178160	ফটো উপলব্ধ	নাম : আনুবাৰ হুছেইন পিতাৰ নাম : মুকবল সেখ ঘৰ নং : 30 বয়স : 18 লিঙ্গ : পুৰুষ	1159	1	QBH0185918	ফটো উপলব্ধ	নাম : মতলেব আলী পিতাৰ নাম : হাবিল আলী ঘৰ নং : 102 বয়স : 18 লিঙ্গ : পুৰুষ
1160	1	QBH0187088	ফটো উপলব্ধ	নাম : ছুমৰ আলী পিতাৰ নাম : খাজেলউদ্দিন আলী ঘৰ নং : 105 বয়স : 18 লিঙ্গ : পুৰুষ	1161	1	QBH0187138	ফটো উপলব্ধ	নাম : ছিৰাজুল মুণ্ডল পিতাৰ নাম : ছিদ্দিক আলী ঘৰ নং : 103 বয়স : 19 লিঙ্গ : পুৰুষ	1162	1	QBH0190603	ফটো উপলব্ধ	নাম : আকলিমা বেগম পিতাৰ নাম : নুৰুল হক ঘৰ নং : 22 বয়স : 23 লিঙ্গ : মহিলা
1163	1	QBH0191270	ফটো উপলব্ধ	নাম : ফজলৰ বহমান পিতাৰ নাম : বহিম আলী ঘৰ নং : 95 বয়স : 18 লিঙ্গ : পুৰুষ	1164	1	QBH0194555	ফটো উপলব্ধ	নাম : নৰগিজা খাতুন পিতাৰ নাম : নজিল সেখ ঘৰ নং : 133 বয়স : 18 লিঙ্গ : মহিলা	1165	1	QBH0194670	ফটো উপলব্ধ	নাম : ফুলমতি বেগম স্বামীৰ নাম : ফাৰুক আলী ঘৰ নং : 95 বয়স : 20 লিঙ্গ : মহিলা
1166	1	QBH0196295	ফটো উপলব্ধ	নাম : পঞ্চানন বসুমতাৰী অন্যান্য : শ্বিৰজল বসুমতাৰী ঘৰ নং : 168 বয়স : 41 লিঙ্গ : পুৰুষ	1167	1	QBH0197095	ফটো উপলব্ধ	নাম : দীপক বসুমতাৰী পিতাৰ নাম : উপেন বসুমতাৰী ঘৰ নং : 163 বয়স : 18 লিঙ্গ : পুৰুষ	1168	1	QBH0197426	ফটো উপলব্ধ	নাম : হাবিজৰ বহমান পিতাৰ নাম : জমচেৰ আলী ঘৰ নং : 70 বয়স : 18 লিঙ্গ : পুৰুষ
1169	1	QBH0197798	ফটো উপলব্ধ	নাম : মঞ্জু বড়ো স্বামীৰ নাম : মনজিত বসুমতাৰী ঘৰ নং : 163 বয়স : 21 লিঙ্গ : মহিলা	1170	1	QBH0199489	ফটো উপলব্ধ	নাম : ৰৈচুমৈ বড়ো স্বামীৰ নাম : নুৰুল চন্দ্ৰ দৈমাৰী ৰৈচুমৈ বড়ো দৈমাৰী ঘৰ নং : 152 বয়স : 27 লিঙ্গ : মহিলা	1171	1	QBH0199604	ফটো উপলব্ধ	নাম : জিমীতা বড়ো স্বামীৰ নাম : ফেলৱীসৰ বড়ো ঘৰ নং : 140 বয়স : 26 লিঙ্গ : মহিলা
1172	1	QBH0199885	ফটো উপলব্ধ	নাম : জয়ন্ত বসুমতাৰী অন্যান্য : অলকা বসুমতাৰী ঘৰ নং : 168 বয়স : 41 লিঙ্গ : পুৰুষ	1173	1	FCM0242685	ফটো উপলব্ধ	নাম : আলি হুছেইন পিতাৰ নাম : হাইমেহ আলি ঘৰ নং : 113 বয়স : 30 লিঙ্গ : পুৰুষ	1174	1	QBH0203984	ফটো উপলব্ধ	নাম : দেবজ্যোতি বড়ো পিতাৰ নাম : মুকুত চন্দ্ৰ বড়ো ঘৰ নং : 142 বয়স : 19 লিঙ্গ : পুৰুষ
1175	1	QBH0204214	ফটো উপলব্ধ	নাম : ছাবিনা ইয়াসিন পিতাৰ নাম : নুৰুল হক ঘৰ নং : 22 বয়স : 21 লিঙ্গ : মহিলা	1176	1	QBH0204750	ফটো উপলব্ধ	নাম : আকলিমা বেগম পিতাৰ নাম : আইজল হক ঘৰ নং : 116 বয়স : 22 লিঙ্গ : মহিলা	1177	1	FCM0259846	ফটো উপলব্ধ	নাম : কবিতা বড়ো স্বামীৰ নাম : ডিম্বেশ্বৰ বড়ো ঘৰ নং : 151 বয়স : 28 লিঙ্গ : মহিলা
1178	1	QBH0209015	ফটো উপলব্ধ	নাম : বহমত আলী পিতাৰ নাম : হাইদৰ আলী ঘৰ নং : 117 বয়স : 23 লিঙ্গ : পুৰুষ	1179	1	QBH0209858	ফটো উপলব্ধ	নাম : ভূমিতা দৈমাৰী পিতাৰ নাম : ফলেশ্বৰ দৈমাৰী ঘৰ নং : 174 বয়স : 18 লিঙ্গ : মহিলা	1180	1	QBH0210096	ফটো উপলব্ধ	নাম : ধনমনি বসুমতাৰী পিতাৰ নাম : মহেন্দ্ৰ বসুমতাৰী ঘৰ নং : 159 বয়স : 18 লিঙ্গ : পুৰুষ
1181	1	QBH0210211	ফটো উপলব্ধ	নাম : আছৰুদ্দিন আলী পিতাৰ নাম : হাইদৰ আলী ঘৰ নং : 117 বয়স : 21 লিঙ্গ : পুৰুষ	1182	1	QBH0211490	ফটো উপলব্ধ	নাম : ৰুমি বসুমতাৰী পিতাৰ নাম : মনু ৰাম বসুমতাৰী ঘৰ নং : 179 বয়স : 20 লিঙ্গ : মহিলা	1183	1	FCM0593749	ফটো উপলব্ধ	নাম : জাহ্নবী বড়ো পিতাৰ নাম : পহৰ বড়ো ঘৰ নং : 167 বয়স : 26 লিঙ্গ : মহিলা



1184	1	QBH0221911
নাম : আব্বাছ আলী সদ্দাৰ পিতাৰ নাম: আকবৰ আলী ঘৰ নং : 114 বয়স : 21 লিঙ্গ : পুৰুষ		ফটো উপলব্ধ



1185	1	QBH0224857
নাম : ছোলেমান আলী পিতাৰ নাম : খাইবুল ইছলাম ঘৰ নং : 188 বয়স : 19 লিঙ্গ : পুৰুষ		
ফটো উপলব্ধ		

1186	1	QBH0228874
নাম : বসিদুল সৰ্দাৰ পিতাৰ নাম : মতলেব আলী ঘৰ নং : 22 বয়স : 18 লিঙ্গ : পুৰুষ		
ফটো উপলব্ধ		

1187	1	QBH0228775
নাম : তাবাক্কুম তাজদিকু পিতাৰ নাম : তালেব আলী ঘৰ নং : 64 ক বয়স : 18 লিঙ্গ : মহিলা		
ফটো উপলব্ধ		

1188	1	GZH2409761
নাম : সাহিদা বেগম স্বামীৰ নাম : মণি আলী ঘৰ নং : 363 বয়স : 35 লিঙ্গ : মহিলা		
ফটো উপলব্ধ		

ভোটাৰৰ সাৰাংশ

A) ভোটাৰৰ সংখ্যা

	তালিকাৰ প্ৰকাৰ	তালিকাৰ চিনাক্তকৰণ	ভোটাৰৰ সংখ্যা							
			পুৰুষ	মহিলা	ওয় লিঙ্গ	মুঠ				
I	মূল তালিকা	মূল তালিকা	বিশেষ সংশোধন, 2026 চনৰ পূৰ্বৰ 2025 চনৰ মূল তালিকাৰ লগত থকা সংযোজন সমূহ একত্ৰিতকৰণ কৰা তালিকা।				577	576	0	1153
II	যোগ তালিকা	পৰিপূৰক 1	বিশেষ সংক্ষিপ্ত সংশোধন, 2026				16	15	0	31
		পৰিপূৰক 2	অনবিচ্ছিন্ন সংশোধন 2026				2	2	0	4
			মুঠ				18	17	0	35
III	বিয়োজন তালিকা	পৰিপূৰক 1	বিশেষ সংক্ষিপ্ত সংশোধন, 2026				29	43	0	72
		পৰিপূৰক 2	অনবিচ্ছিন্ন সংশোধন 2026				1	1	0	2
			মুঠ				30	44	0	74
IV	লিংগ ক্ষেত্ৰত পৰিবৰ্তনৰ বাবে পাৰ্থক্য					1	-1	0	0	
এই সংশোধনৰ পিছত ভোটাৰ তালিকাত ভোটাৰৰ মুঠ সংখ্যা (I+II-III+IV)						566	548	0	1114	

B) শুধৰনীৰ সংখ্যা

তালিকাৰ প্ৰকাৰ	তালিকাৰ চিনাক্তকৰণ	শুধৰনীৰ সংখ্যা
পৰিপূৰক 1	বিশেষ সংক্ষিপ্ত সংশোধন, 2026	16
পৰিপূৰক 2	অনবিচ্ছিন্ন সংশোধন 2026	1
	মুঠ	17

নিৰ্বাচক পঞ্জীয়ন বিষয়াৰ স্বাক্ষৰ

E-মত, S-স্থানান্তৰিত/ বাসস্থান পৰিবৰ্তন, R-প্ৰতিলিপি, M-নিখোজ, Q-অযোগ্য