



ভোটাৰ তালিকা 2026 S03 অসম

বিধানসভা সমষ্টিৰ নম্বৰ, নাম আৰু সংৰক্ষণৰ স্থিতি : 48 - টংলা (সাধাৰণ)		খণ্ড নং : 24																			
এই বিধানসভা সমষ্টিত কোন সংসদীয় সমষ্টিৰ অন্তৰ্গত তাৰ নম্বৰ, নাম আৰু সংৰক্ষণ স্থিতি : 4 - দৰং-ওদালগুৰি (সাধাৰণ)																					
1. সংশোধনৰ বিৱৰণ																					
সংশোধনৰ বছৰ	2026	তালিকাৰ চিনাক্তকৰণ																			
ভিত্তি তাৰিখ	01-04-2026	বিশেষ সংশোধন, 2026 চনৰ পূৰ্বৰ 2025 চনৰ মূল তালিকাৰ লগত থকা সংযোজন সমূহ একত্ৰিতকৰণ কৰা তালিকা।																			
সংশোধনৰ প্ৰকাৰ	বিশেষ সংশোধন 2026																				
প্ৰকাশনৰ তাৰিখ	23-03-2026																				
2. খণ্ড আৰু ভোটগ্ৰহন কেন্দ্ৰৰ বিৱৰণ																					
খণ্ডৰ অন্তৰ্গত এলেকা সমূহৰ নম্বৰ আৰু নাম																					
1-পানেৰী চাহ বাগিছা (অংশ)		<table border="1" style="width: 100%; border-collapse: collapse;"> <tr> <td>মূল চহৰ/গাওঁ</td> <td>: পানেৰী চাহ বাগিছা</td> </tr> <tr> <td>ৱাৰ্ড নং</td> <td>:</td> </tr> <tr> <td>ডাকঘৰ</td> <td>: পানেৰিহাট</td> </tr> <tr> <td>পুলিচ থানা</td> <td>: পানেৰী</td> </tr> <tr> <td>ব্লক</td> <td>: ওদালগুৰি (অংশ-২)</td> </tr> <tr> <td>ৰাজহ চক্ৰ</td> <td>: হৰিশিঙা</td> </tr> <tr> <td>জিলা</td> <td>: ওদালগুৰি</td> </tr> <tr> <td>পিনকোড</td> <td>: 784523</td> </tr> </table>				মূল চহৰ/গাওঁ	: পানেৰী চাহ বাগিছা	ৱাৰ্ড নং	:	ডাকঘৰ	: পানেৰিহাট	পুলিচ থানা	: পানেৰী	ব্লক	: ওদালগুৰি (অংশ-২)	ৰাজহ চক্ৰ	: হৰিশিঙা	জিলা	: ওদালগুৰি	পিনকোড	: 784523
মূল চহৰ/গাওঁ	: পানেৰী চাহ বাগিছা																				
ৱাৰ্ড নং	:																				
ডাকঘৰ	: পানেৰিহাট																				
পুলিচ থানা	: পানেৰী																				
ব্লক	: ওদালগুৰি (অংশ-২)																				
ৰাজহ চক্ৰ	: হৰিশিঙা																				
জিলা	: ওদালগুৰি																				
পিনকোড	: 784523																				
3. ভোটগ্ৰহন কেন্দ্ৰৰ বিৱৰণ																					
ভোটগ্ৰহন কেন্দ্ৰৰ নম্বৰ আৰু নাম :		ভোটগ্ৰহন কেন্দ্ৰৰ প্ৰকাৰ (পুৰুষ/মহিলা/সাধাৰণ)		সাধাৰণ																	
24 - পানেৰী চাহ বাগিছা প্ৰাথমিক বিদ্যালয় (বাওঁফাল)		খণ্ডৰ অন্তৰ্গত সহায়ক ভোটগ্ৰহন কেন্দ্ৰৰ সংখ্যা :		0																	
ভোটগ্ৰহন কেন্দ্ৰৰ ঠিকনা :																					
পানেৰী চাহ বাগিছা প্ৰাথমিক বিদ্যালয়, 2, পানেৰী চাহ বাগিছা পোঃঅঃ - পানেৰিহাট জিলা-ওদালগুৰি ৭৮৪৫২৩																					
4. ভোটাৰৰ সংখ্যা																					
আৰম্ভনি ক্ৰমিক নং	শেষ ক্ৰমিক নং	মুঠ ভোটাৰ																			
		পুৰুষ	মহিলা	ওয় লিঙ্গ	মুঠ																
1	679	287	334	0	621																

নিৰ্বাচক পঞ্জীয়ন বিষয়াৰ স্বাক্ষৰ



Nazri Naksha

Google Map View

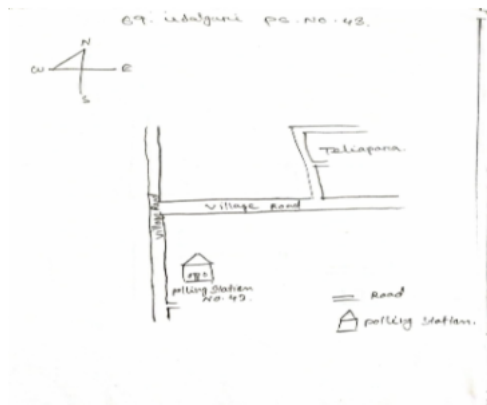

Polling Station Building Front View

ভোটগ্ৰহন কেন্দ্ৰৰ সন্মুখৰ দৃশ্য



Cad View

Key MAP View

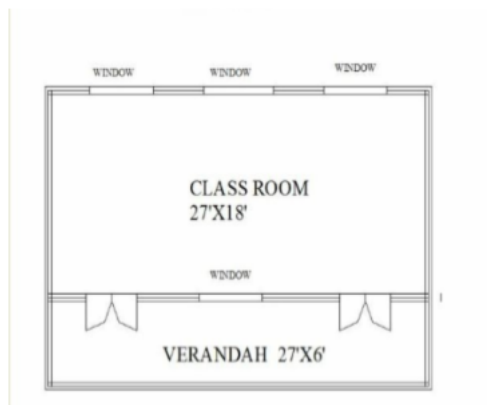



1 নাম : আশা লাগুন পিতাৰ নাম: বয়া লাগুন ঘৰ নং : ০৯ বয়স : 23 লিঙ্গ : মহিলা	LQX0512988 ফটো উপলব্ধ	2 নাম : কেদাৰ মুণ্ডা পিতাৰ নাম: বৰ্তন মুণ্ডা ঘৰ নং : 10 বয়স : 29 লিঙ্গ : পুৰুষ	LQX0288266 ফটো উপলব্ধ	S2 3 নাম : জচপীনা মুণ্ডা স্বামীৰ নাম: মৰ্গো মুণ্ডা ঘৰ নং : 21 বয়স : 42 লিঙ্গ : মহিলা	LQX3540543 ফটো উপলব্ধ
S 4 নাম : বিংখাং দৈমাৰী অন্যান্য: বিনোদ দৈমাৰী ঘৰ নং : ৩৮ বয়স : ৪7 লিঙ্গ : পুৰুষ	LQX1529120 ফটো উপলব্ধ	5 নাম : মৰিয়ম হসাপৰটা স্বামীৰ নাম: মনোহৰ হসাপৰটা ঘৰ নং : 39 বয়স : 50 লিঙ্গ : মহিলা	LQX3535566 ফটো উপলব্ধ	S 6 নাম : অনিতা দৈমাৰী স্বামীৰ নাম: নেলচন দৈমাৰী ঘৰ নং : ৪০ বয়স : 42 লিঙ্গ : মহিলা	LQX1526303 ফটো উপলব্ধ
7 নাম : মীলিয়া মুণ্ডা স্বামীৰ নাম: কিশান মুণ্ডা ঘৰ নং : ০০৪৭ বয়স : 27 লিঙ্গ : মহিলা	LQX0452508 ফটো উপলব্ধ	S 8 নাম : জাকাৰিয়াছ হাচদা পিতাৰ নাম: বালচেন হাচদা ঘৰ নং : 75 বয়স : 29 লিঙ্গ : পুৰুষ	LQX1530990 ফটো উপলব্ধ	9 নাম : আৰপান টপু পিতাৰ নাম: প্ৰেম টপু ঘৰ নং : ০২৩৮ বয়স : 26 লিঙ্গ : পুৰুষ	LQX0452490 ফটো উপলব্ধ
10 নাম : লাজু শ মুণ্ডা পিতাৰ নাম: গৰিনৰ মুণ্ডা ঘৰ নং : ২৫৭ বয়স : 26 লিঙ্গ : পুৰুষ	LQX0573881 ফটো উপলব্ধ	11 নাম : প্ৰীয়া মুণ্ডা স্বামীৰ নাম: নিকলাচ মুণ্ডা ঘৰ নং : 296 বয়স : 34 লিঙ্গ : মহিলা	LQX3539104 ফটো উপলব্ধ	S 12 নাম : জগেন বসুমতাৰী পিতাৰ নাম: হস্তী বসুমতাৰী ঘৰ নং : ৩১৭ বয়স : 27 লিঙ্গ : পুৰুষ	LQX0291351 ফটো উপলব্ধ
E 13 নাম : বাসন্তী কাৰাকুছা স্বামীৰ নাম: বচ কাৰাকুছা ঘৰ নং : 347৪ বয়স : 55 লিঙ্গ : মহিলা	LQX3536183 ফটো উপলব্ধ	14 নাম : ললি কচুওয়াহ স্বামীৰ নাম: সুৰা কচুওয়াহ ঘৰ নং : ৪৪৬ বয়স : 57 লিঙ্গ : মহিলা	LQX3534596 ফটো উপলব্ধ	15 নাম : সোম্বাৰী মুণ্ডা স্বামীৰ নাম: চাতীন মুণ্ডা ঘৰ নং : ৪৪৬ বয়স : 52 লিঙ্গ : মহিলা	LQX3534585 ফটো উপলব্ধ
16 নাম : অনীতা কাছুৰা স্বামীৰ নাম: জেনা কাছুৰা ঘৰ নং : ৪৪৬ বয়স : 30 লিঙ্গ : মহিলা	LQX0413112 ফটো উপলব্ধ	17 নাম : জেনা কাছুৰা পিতাৰ নাম: চুড়া কাছুৰা ঘৰ নং : ৪৪৬ বয়স : 28 লিঙ্গ : পুৰুষ	LQX0413104 ফটো উপলব্ধ	18 নাম : সুৰা কচুৰা পিতাৰ নাম: দান্দু কাছুৰা ঘৰ নং : ৪৪৬ক বয়স : 55 লিঙ্গ : পুৰুষ	LQX3534609 ফটো উপলব্ধ
19 নাম : গাংগী মুণ্ডা পিতাৰ নাম: পাণ্ডু মুণ্ডা ঘৰ নং : ৪৪৭ বয়স : 39 লিঙ্গ : মহিলা	LQX3534621 ফটো উপলব্ধ	20 নাম : চিগিন মুণ্ডা পিতাৰ নাম: পাণ্ডু মুণ্ডা ঘৰ নং : ৪৪৭ বয়স : 35 লিঙ্গ : পুৰুষ	LQX3534632 ফটো উপলব্ধ	21 নাম : দাণ্ডু মুণ্ডা পিতাৰ নাম: পাণ্ডু মুণ্ডা ঘৰ নং : ৪৪৭ বয়স : 35 লিঙ্গ : পুৰুষ	LQX3534654 ফটো উপলব্ধ
22 নাম : সোম্বাৰী মুণ্ডা স্বামীৰ নাম: চিগিন মুণ্ডা ঘৰ নং : ৪৪৭ বয়স : 35 লিঙ্গ : মহিলা	LQX0400465 ফটো উপলব্ধ	23 নাম : জনি মুণ্ডা পিতাৰ নাম: পাণ্ডু মুণ্ডা ঘৰ নং : ৪৪৭ বয়স : 34 লিঙ্গ : মহিলা	LQX3534643 ফটো উপলব্ধ	E 24 নাম : কোম্বা বাৰু পিতাৰ নাম: গৰ্জ বাৰু ঘৰ নং : ৪৪৮ বয়স : ৩3 লিঙ্গ : পুৰুষ	LQX3534676 ফটো উপলব্ধ
25 নাম : জিঙ্গী মুণ্ডা স্বামীৰ নাম: মদণ্ড মুণ্ডা ঘৰ নং : ৪৪৯ বয়স : 52 লিঙ্গ : মহিলা	LQX3534698 ফটো উপলব্ধ	26 নাম : ফুলমনি চাৰাচি স্বামীৰ নাম: বাম চাৰাচি ঘৰ নং : ৪৪৯ বয়স : 43 লিঙ্গ : মহিলা	LQX0431130 ফটো উপলব্ধ	27 নাম : চালমী মুণ্ডা স্বামীৰ নাম: প্ৰেম মুণ্ডা ঘৰ নং : ৪৫০ বয়স : 52 লিঙ্গ : মহিলা	LQX3534734 ফটো উপলব্ধ
28 নাম : চোৰকী তপু স্বামীৰ নাম: ভীমা হাচা পুতী ঘৰ নং : ৪৫০ বয়স : 50 লিঙ্গ : মহিলা	LQX3534723 ফটো উপলব্ধ	29 নাম : আছৰিত তপু স্বামীৰ নাম: প্ৰেম তপু ঘৰ নং : ৪৫০ বয়স : 45 লিঙ্গ : মহিলা	LQX0084368 ফটো উপলব্ধ	30 নাম : পিৰি টপু পিতাৰ নাম: প্ৰেম টপু ঘৰ নং : ৪৫০ বয়স : 31 লিঙ্গ : মহিলা	LQX0238444 ফটো উপলব্ধ



31 নাম : ছান্দ বালা স্বামীৰ নাম : দেবেন বালা ঘৰ নং : 8৫১ বয়স : 55 লিঙ্গ : মহিলা	LQX3534756 ফটো উপলব্ধ	32 নাম : কাৰ্ত্তিনা কাছুবা স্বামীৰ নাম : চানিকী কাছুবা ঘৰ নং : 8৫১ বয়স : 42 লিঙ্গ : মহিলা	LQX3534789 ফটো উপলব্ধ	33 নাম : অমিন বাৰ্জু অন্যান্য : গুলিয়া বাৰ্জু ঘৰ নং : 8৫১ বয়স : 33 লিঙ্গ : পুৰুষ	LQX3534803 ফটো উপলব্ধ
34 নাম : নিৰঞ্জন বাৰ্জো পিতাৰ নাম : গুলিয় বাৰ্জো ঘৰ নং : 451 বয়স : 25 লিঙ্গ : পুৰুষ	QBH0035279 ফটো উপলব্ধ	35 নাম : সোংবৰ বাৰ্লা পিতাৰ নাম : দেবেন বাৰ্লা ঘৰ নং : 451 বয়স : 25 লিঙ্গ : পুৰুষ	QBH0140855 ফটো উপলব্ধ	36 নাম : নিৰল পুৰ্তি স্বামীৰ নাম : মশি পুৰ্তি ঘৰ নং : 451 বয়স : 23 লিঙ্গ : মহিলা	QBH0147934 ফটো উপলব্ধ
37 নাম : মশি পুৰ্তি পিতাৰ নাম : বিৰশা পুৰ্তি ঘৰ নং : 451 বয়স : 21 লিঙ্গ : পুৰুষ	QBH0147967 ফটো উপলব্ধ	38 নাম : গুলিয়া বাৰ্জো পিতাৰ নাম : বিচৰাম বাৰ্জো ঘৰ নং : 8৫১খ বয়স : 70 লিঙ্গ : পুৰুষ	LQX3534858 ফটো উপলব্ধ	39 নাম : বৃধনী কাছুৰা পিতাৰ নাম : জগীমন কাছুৰা ঘৰ নং : 8৫১ক বয়স : 64 লিঙ্গ : মহিলা	LQX3534814 ফটো উপলব্ধ
40 নাম : আগষ্টিনা বাৰ্জো স্বামীৰ নাম : গুলিয়া বাৰ্জো ঘৰ নং : 8৫১খ বয়স : 56 লিঙ্গ : মহিলা	LQX3534869 ফটো উপলব্ধ	41 নাম : সোম্বাৰী কাছুবা স্বামীৰ নাম : বলোৰাম কাছুবা ঘৰ নং : 8৫১ক বয়স : 42 লিঙ্গ : মহিলা	LQX3534847 ফটো উপলব্ধ	42 নাম : আচৰিত বাৰ্জু স্বামীৰ নাম : আমিন বাৰ্জু ঘৰ নং : 8৫১খ বয়স : 33 লিঙ্গ : মহিলা	LQX3534870 ফটো উপলব্ধ
43 নাম : চাউ হনি পুটি পিতাৰ নাম : জেনী হনি পুটি ঘৰ নং : 8৫৫ বয়স : 41 লিঙ্গ : পুৰুষ	LQX3534905 ফটো উপলব্ধ	44 নাম : চাৰুক হনিপুতী মাতৃৰ নাম : বেন্দী হনিপুতী ঘৰ নং : 8৫৫ বয়স : 31 লিঙ্গ : পুৰুষ	LQX3540963 ফটো উপলব্ধ	45 নাম : বিলাসী হোনিপুৰটী স্বামীৰ নাম : চাৰুক হোনিপুৰটী ঘৰ নং : 8৫৫ বয়স : 27 লিঙ্গ : মহিলা	LQX0413898 ফটো উপলব্ধ
46 নাম : জিংপী চুতীয়া পুৰ্তি স্বামীৰ নাম : মাংৰা চুতীয়া পুৰ্তি ঘৰ নং : 8৫৬ বয়স : 47 লিঙ্গ : মহিলা	LQX3534938 ফটো উপলব্ধ	47 নাম : চাওঁচুতীয়া পুৰ্তী পিতাৰ নাম : মাংৰা চুতীয়া পুৰ্তী ঘৰ নং : 8৫৬ বয়স : 35 লিঙ্গ : পুৰুষ	LQX3534950 ফটো উপলব্ধ	48 নাম : বীৰশা চুটিয়া পুৰ্তী পিতাৰ নাম : মাংগৰা চুটিয়াপুৰ্তী ঘৰ নং : 8৫৬ বয়স : 35 লিঙ্গ : পুৰুষ	LQX0417394 ফটো উপলব্ধ
49 নাম : বনছৰি কাৰাকুছা স্বামীৰ নাম : বামু কাৰাকুছা ঘৰ নং : 8৫৭ বয়স : 42 লিঙ্গ : মহিলা	LQX3534983 ফটো উপলব্ধ	50 নাম : সুনীতা কৰকুসা স্বামীৰ নাম : মনশা কৰকুসা ঘৰ নং : 8৫৭ক বয়স : 35 লিঙ্গ : মহিলা	LQX1587742 ফটো উপলব্ধ	51 নাম : এতোৰা পুৰ্তী পিতাৰ নাম : সহাদেব পুৰ্তী ঘৰ নং : 8৫৭ বয়স : 33 লিঙ্গ : পুৰুষ	LQX0288118 ফটো উপলব্ধ
E 52 নাম : চহদেউ পুৰ্তী পিতাৰ নাম : দেৱী পুৰ্তী ঘৰ নং : 8৫৭ক বয়স : 62 লিঙ্গ : পুৰুষ	LQX3534994 ফটো উপলব্ধ	53 নাম : বৃধৰা ভেংৰা পিতাৰ নাম : চামু ভেংৰা ঘৰ নং : 8৫৭খ বয়স : 60 লিঙ্গ : পুৰুষ	LQX3535011 ফটো উপলব্ধ	54 নাম : মনশা কৰকুচা পিতাৰ নাম : সুকু কৰকুচা ঘৰ নং : 8৫৭ক বয়স : 36 লিঙ্গ : পুৰুষ	LQX1587811 ফটো উপলব্ধ
55 নাম : বজৰাই কাৰাকুছা পিতাৰ নাম : দাসাই কাৰাকুছা ঘৰ নং : 8৬১ বয়স : 52 লিঙ্গ : পুৰুষ	LQX3535066 ফটো উপলব্ধ	56 নাম : গীতা কাৰাকুছা স্বামীৰ নাম : বজৰাই কাৰাকুছা ঘৰ নং : 8৬১ বয়স : 48 লিঙ্গ : মহিলা	LQX3535077 ফটো উপলব্ধ	57 নাম : চানিকা কাৰাকুচা পিতাৰ নাম : দানাই কাৰাকুচা ঘৰ নং : 8৬১ বয়স : 35 লিঙ্গ : পুৰুষ	LQX3535102 ফটো উপলব্ধ
58 নাম : বৃধনী কাৰাকুচা স্বামীৰ নাম : চানিকা কাৰাকুচা ঘৰ নং : 8৬১ বয়স : 33 লিঙ্গ : মহিলা	LQX3535099 ফটো উপলব্ধ	59 নাম : মাংগৰা কাৰাকুচা পিতাৰ নাম : দশাই কাৰাকুচা ঘৰ নং : 461 বয়স : 33 লিঙ্গ : পুৰুষ	LQX1123785 ফটো উপলব্ধ	60 নাম : গোপাল কাৰকুচা পিতাৰ নাম : দশাই কাৰকুচা ঘৰ নং : 461 বয়স : 32 লিঙ্গ : পুৰুষ	QBH0150300 ফটো উপলব্ধ



<p>E 61 LQX3535113</p> <p>নাম : দেবাহিনী পুৰী পিতাৰ নাম: ঘাটা পুৰী ঘৰ নং : 8৬২ বয়স : 70 লিঙ্গ : পুৰুষ</p> <p>ফটো উপলব্ধ</p>	<p>62 LQX1588165</p> <p>নাম : চম্পা ওৱেয়া পিতাৰ নাম: মংগৱা ওৱেয়া ঘৰ নং : 8৬৩ বয়স : 30 লিঙ্গ : মহিলা</p> <p>ফটো উপলব্ধ</p>	<p>E 63 LQX3535191</p> <p>নাম : চায়তান চিৰুম পিতাৰ নাম: চুঙনি চিৰুম ঘৰ নং : 8৬৪ বয়স : 75 লিঙ্গ : মহিলা</p> <p>ফটো উপলব্ধ</p>
<p>64 LQX3535157</p> <p>নাম : চনিকা চিৰুম পিতাৰ নাম: চয়তান চিৰুম ঘৰ নং : 8৬৪ বয়স : 70 লিঙ্গ : পুৰুষ</p> <p>ফটো উপলব্ধ</p>	<p>65 LQX3535179</p> <p>নাম : বিৰছী চিৰুম স্বামীৰ নাম: মানী চিৰুম ঘৰ নং : 8৬৪ বয়স : 45 লিঙ্গ : মহিলা</p> <p>ফটো উপলব্ধ</p>	<p>66 LQX3535180</p> <p>নাম : ৰাম চিৰুম পিতাৰ নাম: ছয়তান চিৰুম ঘৰ নং : 8৬৪ বয়স : 35 লিঙ্গ : পুৰুষ</p> <p>ফটো উপলব্ধ</p>
<p>67 LQX0452433</p> <p>নাম : বৃধৰাম চিৰুম পিতাৰ নাম: মনী চিৰুম ঘৰ নং : 8৬৪ বয়স : 26 লিঙ্গ : পুৰুষ</p> <p>ফটো উপলব্ধ</p>	<p>68 LQX1118900</p> <p>নাম : ৰশিাতা চীৰুম স্বামীৰ নাম: বৃধৰাম চীৰুম ঘৰ নং : 8৬৪ বয়স : 25 লিঙ্গ : মহিলা</p> <p>ফটো উপলব্ধ</p>	<p>69 QBH0141200</p> <p>নাম : মাংৰা সিৰুম পিতাৰ নাম: মনী সিৰুম ঘৰ নং : 464 বয়স : 22 লিঙ্গ : পুৰুষ</p> <p>ফটো উপলব্ধ</p>
<p>70 LQX3535204</p> <p>নাম : আনজাৰী বেনজিয়া স্বামীৰ নাম: বান্দু বেনজিয়া ঘৰ নং : 8৬৫ বয়স : 52 লিঙ্গ : মহিলা</p> <p>ফটো উপলব্ধ</p>	<p>71 LQX0228189</p> <p>নাম : সোনচোৰা বেনজিয়া পিতাৰ নাম: বান্দু বেনজিয়া ঘৰ নং : 8৬৫ বয়স : 36 লিঙ্গ : পুৰুষ</p> <p>ফটো উপলব্ধ</p>	<p>E 72 LQX0452417</p> <p>নাম : এতোৱাৰী বিনজিয়া স্বামীৰ নাম: চন্ডৰা বিনজিয়া ঘৰ নং : 8৬৫ বয়স : 31 লিঙ্গ : মহিলা</p> <p>ফটো উপলব্ধ</p>
<p>73 LQX0288217</p> <p>নাম : চাম বিনজিয়া মাতৃৰ নাম: বান্দু বিনজিয়া ঘৰ নং : 8৬৫ বয়স : 30 লিঙ্গ : পুৰুষ</p> <p>ফটো উপলব্ধ</p>	<p>74 LQX0288225</p> <p>নাম : চাৰা বিনজিয়া স্বামীৰ নাম: চামু বিনজিয়া ঘৰ নং : 8৬৫ বয়স : 28 লিঙ্গ : মহিলা</p> <p>ফটো উপলব্ধ</p>	<p>75 LQX0228239</p> <p>নাম : অৰ্জুন বেনজিয়া পিতাৰ নাম: বান্দু বেনজিয়া ঘৰ নং : 8৬৫ বয়স : 27 লিঙ্গ : পুৰুষ</p> <p>ফটো উপলব্ধ</p>
<p>76 LQX3535226</p> <p>নাম : কাৰিয়ো কান্দলনা স্বামীৰ নাম: আকিলা কান্দলনা ঘৰ নং : 8৬৬ বয়স : 42 লিঙ্গ : মহিলা</p> <p>ফটো উপলব্ধ</p>	<p>E 77 LQX3535271</p> <p>নাম : বৃধনী মুণ্ডা স্বামীৰ নাম: আকুৰ মুণ্ডা ঘৰ নং : 8৬৭ বয়স : 47 লিঙ্গ : মহিলা</p> <p>ফটো উপলব্ধ</p>	<p>78 LQX3535282</p> <p>নাম : মতিয়াচ মুণ্ডা পিতাৰ নাম: বৰ্জৰাই মুণ্ডা ঘৰ নং : 8৬৭ বয়স : 45 লিঙ্গ : পুৰুষ</p> <p>ফটো উপলব্ধ</p>
<p>79 LQX3535259</p> <p>নাম : চকুৰাৰ মুণ্ডা স্বামীৰ নাম: মাটিয়াছ মুণ্ডা ঘৰ নং : 8৬৭ বয়স : 45 লিঙ্গ : মহিলা</p> <p>ফটো উপলব্ধ</p>	<p>80 QBH0035147</p> <p>নাম : বিৰ্শা মুণ্ডা অন্যান্য: জেম্পাইয়া মুণ্ডা ঘৰ নং : 467 বয়স : 40 লিঙ্গ : পুৰুষ</p> <p>ফটো উপলব্ধ</p>	<p>81 LQX3535248</p> <p>নাম : জচপিনা মুণ্ডা পিতাৰ নাম: আকুৰ মুণ্ডা ঘৰ নং : 8৬৭ বয়স : 33 লিঙ্গ : মহিলা</p> <p>ফটো উপলব্ধ</p>
<p>82 LQX3540930</p> <p>নাম : বামনী মুণ্ডা পিতাৰ নাম: মাটিয়াছ মুণ্ডা ঘৰ নং : 8৬৭ বয়স : 32 লিঙ্গ : মহিলা</p> <p>ফটো উপলব্ধ</p>	<p>83 LQX0511881</p> <p>নাম : শিবানী ওৰিয়া স্বামীৰ নাম: অবিৰাম ওৰিয়া ঘৰ নং : 467 বয়স : 30 লিঙ্গ : মহিলা</p> <p>ফটো উপলব্ধ</p>	<p>84 LQX3535293</p> <p>নাম : থমাশ মুণ্ডা পিতাৰ নাম: আকুৰ মুণ্ডা ঘৰ নং : 8৬৭ বয়স : 29 লিঙ্গ : পুৰুষ</p> <p>ফটো উপলব্ধ</p>
<p>85 LQX3535306</p> <p>নাম : গুৰুবাৰী মুণ্ডা স্বামীৰ নাম: ৰতন মুণ্ডা ঘৰ নং : 8৬৮ বয়স : 50 লিঙ্গ : মহিলা</p> <p>ফটো উপলব্ধ</p>	<p>E 86 LQX3535317</p> <p>নাম : চম্পা মুণ্ডা পিতাৰ নাম: ৰতন মুণ্ডা ঘৰ নং : 8৬৮ বয়স : 37 লিঙ্গ : মহিলা</p> <p>ফটো উপলব্ধ</p>	<p>87 LQX3535328</p> <p>নাম : বাঙ্গ মুণ্ডা পিতাৰ নাম: ৰতন মুণ্ডা ঘৰ নং : 8৬৮ বয়স : 35 লিঙ্গ : পুৰুষ</p> <p>ফটো উপলব্ধ</p>
<p>88 LQX0562975</p> <p>নাম : বীশী মুণ্ডা স্বামীৰ নাম: বাংলু মুণ্ডা ঘৰ নং : 8৬৮ বয়স : 33 লিঙ্গ : মহিলা</p> <p>ফটো উপলব্ধ</p>	<p>89 LQX0169110</p> <p>নাম : আৰচলিন মুণ্ডা স্বামীৰ নাম: বড়াই মুণ্ডা ঘৰ নং : 8৬৮ বয়স : 28 লিঙ্গ : মহিলা</p> <p>ফটো উপলব্ধ</p>	<p>90 LQX0239111</p> <p>নাম : বাৰাই মুণ্ডা পিতাৰ নাম: ৰতন মুণ্ডা ঘৰ নং : 8৬৮ বয়স : 25 লিঙ্গ : পুৰুষ</p> <p>ফটো উপলব্ধ</p>



91 নাম : মনছিং হাচাপুৰ্তী পিতাৰ নাম: সানিকী হাচাপুৰ্তী ঘৰ নং : 468 বয়স : 24 লিঙ্গ : পুৰুষ	QBH0128256 ফটো উপলব্ধ	92 নাম : মণিকা হাচাপুৰ্তী স্বামীৰ নাম: চনিকা হাচাপুৰ্তী ঘৰ নং : 8৬৮ক বয়স : 47 লিঙ্গ : মহিলা	LQX3535340 ফটো উপলব্ধ	93 নাম : হিন্দ হসাপুৰ্তী পিতাৰ নাম: উদয় হাচাপুৰ্তী ঘৰ নং : 8৭১ বয়স : 30 লিঙ্গ : পুৰুষ	LQX1587866 ফটো উপলব্ধ
94 নাম : মান্দু মুণ্ডা পিতাৰ নাম: বীৰছা মুণ্ডা ঘৰ নং : 8৭২ বয়স : 65 লিঙ্গ : পুৰুষ	LQX3535395 ফটো উপলব্ধ	95 নাম : বৃন্দনি মুণ্ডা স্বামীৰ নাম: দমন মুণ্ডা ঘৰ নং : 472 বয়স : 32 লিঙ্গ : মহিলা	QBH0034868 ফটো উপলব্ধ	96 নাম : জচপিনা মুণ্ডা পিতাৰ নাম: জাগীতা মুণ্ডা ঘৰ নং : 8৭২ বয়স : 28 লিঙ্গ : মহিলা	LQX0169250 ফটো উপলব্ধ
97 নাম : অশোতী মুণ্ডা পিতাৰ নাম: ডোমিন মুণ্ডা ঘৰ নং : 472 বয়স : 21 লিঙ্গ : মহিলা	QBH0034850 ফটো উপলব্ধ	98 নাম : হানা মুণ্ডা স্বামীৰ নাম: জাগটা ওপ্ৰ ঘৰ নং : 8৭২ক বয়স : 65 লিঙ্গ : মহিলা	LQX3535408 ফটো উপলব্ধ	E 99 নাম : বৃহস্পি মুণ্ডা স্বামীৰ নাম: মান্দু মুণ্ডা ঘৰ নং : 8৭২খ বয়স : 63 লিঙ্গ : মহিলা	LQX3535442 ফটো উপলব্ধ
100 নাম : দমন মুণ্ডা পিতাৰ নাম: মান্দু মুণ্ডা ঘৰ নং : 8৭২খ বয়স : 60 লিঙ্গ : পুৰুষ	LQX3535420 ফটো উপলব্ধ	101 নাম : সোমাৰী মুণ্ডা স্বামীৰ নাম: দমন মুণ্ডা ঘৰ নং : 8৭২খ বয়স : 56 লিঙ্গ : মহিলা	LQX3535431 ফটো উপলব্ধ	102 নাম : বৃন্দাম মুণ্ডা পিতাৰ নাম: মান্দু মুণ্ডা ঘৰ নং : 8৭২খ বয়স : 34 লিঙ্গ : পুৰুষ	LQX3535419 ফটো উপলব্ধ
103 নাম : ইমিল চয় পিতাৰ নাম: ডেভিড চয় ঘৰ নং : 8৭৭ বয়স : 47 লিঙ্গ : পুৰুষ	LQX3535533 ফটো উপলব্ধ	104 নাম : নাউৰী চয় স্বামীৰ নাম: ইমিল চয় ঘৰ নং : 8৭৭ বয়স : 45 লিঙ্গ : মহিলা	LQX3535544 ফটো উপলব্ধ	105 নাম : কুনাল চয় পিতাৰ নাম: ইমিল চয় ঘৰ নং : 477 বয়স : 21 লিঙ্গ : পুৰুষ	LQX7693435 ফটো উপলব্ধ
106 নাম : বৃন্দনি হাচাপুৰ্তী স্বামীৰ নাম: ডেভিড হাচাপুৰ্তী ঘৰ নং : 8৭৯ বয়স : 34 লিঙ্গ : মহিলা	LQX0238543 ফটো উপলব্ধ	107 নাম : ডেভিড হাচাপুৰ্তী পিতাৰ নাম: মানমাচি হাচাপুৰ্তী ঘৰ নং : 8৭৯ বয়স : 28 লিঙ্গ : পুৰুষ	LQX0168682 ফটো উপলব্ধ	108 নাম : কুশল পুৰ্তী পিতাৰ নাম: মোমাশী পুৰ্তী ঘৰ নং : 8৭৯ বয়স : 25 লিঙ্গ : পুৰুষ	LQX0462911 ফটো উপলব্ধ
109 নাম : বিলাশী জোজৌৰ স্বামীৰ নাম: ফ্ৰানছীছ জোজৌৰ ঘৰ নং : 8৮০ বয়স : 70 লিঙ্গ : মহিলা	LQX3535577 ফটো উপলব্ধ	110 নাম : বোশ জোজৌৰ পিতাৰ নাম: ফ্ৰান্সিস জোজৌৰ ঘৰ নং : 8৮০ বয়স : 42 লিঙ্গ : পুৰুষ	LQX3535588 ফটো উপলব্ধ	E 111 নাম : সম্বাৰি বদৰা স্বামীৰ নাম: বৃন্দুৰা বদৰা ঘৰ নং : 8৮১ বয়স : 58 লিঙ্গ : মহিলা	LQX3535613 ফটো উপলব্ধ
112 নাম : চালিমী ভদ্রা পিতাৰ নাম: বৃধুৰা ভদ্রা ঘৰ নং : 8৮১ বয়স : 43 লিঙ্গ : মহিলা	LQX3535624 ফটো উপলব্ধ	113 নাম : জোনাছ ভদ্রা পিতাৰ নাম: বৃধুৰা ভদ্রা ঘৰ নং : 8৮১ বয়স : 40 লিঙ্গ : পুৰুষ	LQX3535635 ফটো উপলব্ধ	114 নাম : জনজ ভদ্রা স্বামীৰ নাম: জোনাছ ভদ্রা ঘৰ নং : 8৮১ বয়স : 39 লিঙ্গ : মহিলা	LQX3535646 ফটো উপলব্ধ
115 নাম : জহান হাচাপুৰ্তী পিতাৰ নাম: আবিৰাম হাচাপুৰ্তী ঘৰ নং : 8৮২ বয়স : 64 লিঙ্গ : পুৰুষ	LQX1588018 ফটো উপলব্ধ	116 নাম : চুশীলা হসাপুৰ্তী পিতাৰ নাম: আবিৰাম হসাপুৰ্তী ঘৰ নং : 8৮২ বয়স : 55 লিঙ্গ : মহিলা	LQX3535679 ফটো উপলব্ধ	117 নাম : বাহামনী হাচাপুৰ্তী পিতাৰ নাম: আবিৰাম হাচাপুৰ্তী ঘৰ নং : 8৮২ বয়স : 51 লিঙ্গ : মহিলা	LQX3535668 ফটো উপলব্ধ
118 নাম : বেবিকা সয় পিতাৰ নাম: বৃধুৰাম সয় ঘৰ নং : 8৮৩ বয়স : 41 লিঙ্গ : মহিলা	LQX3535691 ফটো উপলব্ধ	119 নাম : চান্দ চয় স্বামীৰ নাম: নন্দ চয় ঘৰ নং : 8৮৪ বয়স : 55 লিঙ্গ : মহিলা	LQX3535704 ফটো উপলব্ধ	120 নাম : বিৰ্শামনি সয় মাতৃৰ নাম: চান্দু সয় ঘৰ নং : 484 বয়স : 36 লিঙ্গ : মহিলা	QBH0034629 ফটো উপলব্ধ



121 নাম : মেৰি চাউৰীয়া স্বামীৰ নাম : মানসিং চাউৰীয়া ঘৰ নং : 8৮৫ বয়স : 40 লিঙ্গ : মহিলা	LQX0413666 ফটো উপলব্ধ	122 নাম : চালমি বিজুতীয়া স্বামীৰ নাম : মাটিয়াছ বিজুতীয়া ঘৰ নং : 8৮৫ বয়স : 35 লিঙ্গ : মহিলা	LQX3535737 ফটো উপলব্ধ	123 নাম : মাটিয়াছ বিজুতীয়া পিতাৰ নাম : থমাছ বিজুতীয়া ঘৰ নং : 8৮৫ বয়স : 35 লিঙ্গ : পুৰুষ	LQX3535748 ফটো উপলব্ধ
124 নাম : মানসিং চাউৰীয়া পিতাৰ নাম : থমাছ চাউৰীয়া ঘৰ নং : 8৮৫ বয়স : 34 লিঙ্গ : পুৰুষ	LQX3535759 ফটো উপলব্ধ	125 নাম : সহদেব চুতীয়াপুতী পিতাৰ নাম : গৌবিন্দ চুতীয়াপুতী ঘৰ নং : 8৮৬ বয়স : 55 লিঙ্গ : পুৰুষ	LQX3535782 ফটো উপলব্ধ	126 নাম : চাবা চুতীয়াপুতী স্বামীৰ নাম : সহদেব চুতীয়াপুতী ঘৰ নং : 8৮৬ বয়স : 52 লিঙ্গ : মহিলা	LQX3535793 ফটো উপলব্ধ
127 নাম : ফুলমণি বিজুতীয়া পিতাৰ নাম : মাংৰা বিজুতীয়া ঘৰ নং : 8৮৭ বয়স : 35 লিঙ্গ : মহিলা	LQX3535839 ফটো উপলব্ধ	128 নাম : জোহান কুজুৰ পিতাৰ নাম : চানিকী কুজুৰ ঘৰ নং : 8৮৮ বয়স : 33 লিঙ্গ : পুৰুষ	LQX3535873 ফটো উপলব্ধ	129 নাম : নুনী কুজুৰ স্বামীৰ নাম : জোহান কুজুৰ ঘৰ নং : 8৮৮ বয়স : 32 লিঙ্গ : মহিলা	LQX3535884 ফটো উপলব্ধ
130 নাম : সন্তোষ মুণ্ডা পিতাৰ নাম : জুপেশ মুণ্ডা ঘৰ নং : 488 বয়স : 24 লিঙ্গ : পুৰুষ	QBH0034967 ফটো উপলব্ধ	131 নাম : মটকা তপু পিতাৰ নাম : ইলিয়াছ তপু ঘৰ নং : 8৯০ বয়স : 47 লিঙ্গ : পুৰুষ	LQX3535931 ফটো উপলব্ধ	132 নাম : পিলপিলি তপু স্বামীৰ নাম : মটকা তপু ঘৰ নং : 8৯০ বয়স : 45 লিঙ্গ : মহিলা	LQX3535953 ফটো উপলব্ধ
133 নাম : দাউদ তপু পিতাৰ নাম : ইলিয়াছ তপু ঘৰ নং : 8৯০ বয়স : 44 লিঙ্গ : পুৰুষ	LQX3535942 ফটো উপলব্ধ	134 নাম : সিতা তপু স্বামীৰ নাম : দাউদ তপু ঘৰ নং : 8৯০ বয়স : 42 লিঙ্গ : মহিলা	LQX3535964 ফটো উপলব্ধ	135 নাম : অজেশ টপ্পো পিতাৰ নাম : দাউদ টপ্পো ঘৰ নং : 8৯০ বয়স : 26 লিঙ্গ : পুৰুষ	LQX0457416 ফটো উপলব্ধ
136 নাম : নেহা তপু পিতাৰ নাম : মটকা তপু ঘৰ নং : 490 বয়স : 25 লিঙ্গ : মহিলা	QBH0166488 ফটো উপলব্ধ	137 নাম : গঙ্গা সারশী পিতাৰ নাম : পাকু চোঁবাছী ঘৰ নং : 8৯১ বয়স : 55 লিঙ্গ : পুৰুষ	LQX3535975 ফটো উপলব্ধ	138 নাম : সরঞ্জমনী সরাশী স্বামীৰ নাম : মংগা সরাশী ঘৰ নং : 8৯১ বয়স : 52 লিঙ্গ : মহিলা	LQX3535986 ফটো উপলব্ধ
139 নাম : মেৰী চুতীয়া পুতী স্বামীৰ নাম : চমা চুতীয়া পুতী ঘৰ নং : 8৯১ বয়স : 39 লিঙ্গ : মহিলা	LQX3535997 ফটো উপলব্ধ	E 140 নাম : লক্ষন ওৰাং পিতাৰ নাম : কেদাৰ ওৰাং ঘৰ নং : 8৯১ বয়স : 39 লিঙ্গ : পুৰুষ	LQX3536003 ফটো উপলব্ধ	141 নাম : বীৰচা চাৰাছী পিতাৰ নাম : গংগু চাৰাছী ঘৰ নং : 8৯১ বয়স : 39 লিঙ্গ : পুৰুষ	LQX0288696 ফটো উপলব্ধ
142 নাম : হিলিনা চাৰাছী পিতাৰ নাম : গংগু চাৰাছী ঘৰ নং : 8৯১ বয়স : 27 লিঙ্গ : মহিলা	LQX0288746 ফটো উপলব্ধ	143 নাম : মেৰী মুণ্ডা পিতাৰ নাম : গোসাই মুণ্ডা ঘৰ নং : 491 বয়স : 24 লিঙ্গ : মহিলা	QBH0035501 ফটো উপলব্ধ	144 নাম : জোনাছ ছয় পিতাৰ নাম : জেমচ ছয় ঘৰ নং : 8৯১ক বয়স : 60 লিঙ্গ : পুৰুষ	LQX3536014 ফটো উপলব্ধ
145 নাম : মাংৰা ছয় পিতাৰ নাম : জেমচ ছয় ঘৰ নং : 8৯১ক বয়স : 50 লিঙ্গ : পুৰুষ	LQX3536025 ফটো উপলব্ধ	146 নাম : বিচবাছী ছয় স্বামীৰ নাম : মাংৰা ছয় ঘৰ নং : 8৯১ক বয়স : 45 লিঙ্গ : মহিলা	LQX3536036 ফটো উপলব্ধ	E 147 নাম : বামাই বাৰজু পিতাৰ নাম : লক্ষণ বাৰজু ঘৰ নং : 8৯১ক বয়স : 45 লিঙ্গ : পুৰুষ	LQX3536069 ফটো উপলব্ধ
148 নাম : কেদাৰ বাৰজু পিতাৰ নাম : লাংগু বাৰজু ঘৰ নং : 8৯৩ বয়স : 35 লিঙ্গ : পুৰুষ	LQX3536070 ফটো উপলব্ধ	149 নাম : জচিতা বাৰজু স্বামীৰ নাম : বামাই বাৰজু ঘৰ নং : 8৯৩ বয়স : 35 লিঙ্গ : মহিলা	LQX3536092 ফটো উপলব্ধ	150 নাম : মান্টি বাৰজু পিতাৰ নাম : বামাই বাৰজু ঘৰ নং : 8৯৩ বয়স : 34 লিঙ্গ : মহিলা	LQX3536081 ফটো উপলব্ধ



বিধানসভা সমষ্টিৰ নম্বৰ আৰু নাম : 48-টংলা
অংশৰ নম্বৰ আৰু নাম : 1-পানেৰী চাহ বাগিছা (অংশ)

151 নাম : আলিশা গোৱালা স্বামীৰ নাম: হিন্দু হাসপুৰ্তি ঘৰ নং : 493 বয়স : 34 লিঙ্গ : মহিলা	QBH0150284 ফটো উপলব্ধ	152 নাম : সহিত বাৰ্জো পিতাৰ নাম: কেদাৰ বাৰ্জো ঘৰ নং : 493 বয়স : 24 লিঙ্গ : পুৰুষ	QBH0123067 ফটো উপলব্ধ	153 নাম : সনিয়া বাৰ্জো পিতাৰ নাম: কেদাৰ বাৰ্জো ঘৰ নং : 493 বয়স : 20 লিঙ্গ : মহিলা	QBH0151803 ফটো উপলব্ধ
154 নাম : চামনি মুণ্ডা পিতাৰ নাম: জিতু মুণ্ডা ঘৰ নং : 8৯৪ বয়স : 37 লিঙ্গ : মহিলা	LQX3536105 ফটো উপলব্ধ	155 নাম : ৰবিন মুণ্ডা পিতাৰ নাম: লোডো মুণ্ডা ঘৰ নং : 494 বয়স : 20 লিঙ্গ : পুৰুষ	QBH0128223 ফটো উপলব্ধ	156 নাম : বিনীতা লোণ্ডন পিতাৰ নাম: ফ্ৰান্সিশ লোণ্ডন ঘৰ নং : 494 বয়স : 20 লিঙ্গ : মহিলা	QBH0128249 ফটো উপলব্ধ
157 নাম : ফ্ৰাঞ্চীছ লণ্ডন পিতাৰ নাম: লাজাৰ লণ্ডন ঘৰ নং : 8৯৪ক বয়স : 45 লিঙ্গ : পুৰুষ	LQX3536116 ফটো উপলব্ধ	158 নাম : চনিকা টপু পিতাৰ নাম: চিলায় টপু ঘৰ নং : 8৯৬ বয়স : 55 লিঙ্গ : পুৰুষ	LQX3536138 ফটো উপলব্ধ	159 নাম : দূৰ টপু স্বামীৰ নাম: চনিকা টপু ঘৰ নং : 8৯৬ বয়স : 50 লিঙ্গ : মহিলা	LQX3536149 ফটো উপলব্ধ
160 নাম : এটোৱা মুণ্ডা পিতাৰ নাম: চিলায় মুণ্ডা ঘৰ নং : 8৯৬ বয়স : 50 লিঙ্গ : পুৰুষ	LQX3536150 ফটো উপলব্ধ	161 নাম : মাৰ্চা মুণ্ডা স্বামীৰ নাম: এটোৱা মুণ্ডা ঘৰ নং : 8৯৬ বয়স : 45 লিঙ্গ : মহিলা	LQX3536161 ফটো উপলব্ধ	162 নাম : মাৰ্শা তপু স্বামীৰ নাম: আকোলা তপু ঘৰ নং : 496 বয়স : 35 লিঙ্গ : মহিলা	QBH0034678 ফটো উপলব্ধ
163 নাম : আকিলা টোপো পিতাৰ নাম: সনিকা টোপো ঘৰ নং : 8৯৬ বয়স : 32 লিঙ্গ : পুৰুষ	LQX0431296 ফটো উপলব্ধ	164 নাম : মাৰিয়ম কাৰাকুছা স্বামীৰ নাম: বুচু কাৰাকুছা ঘৰ নং : 8৯৭ বয়স : 52 লিঙ্গ : মহিলা	LQX3536194 ফটো উপলব্ধ	165 নাম : ধনেশ্বৰ কাৰকউচা পিতাৰ নাম: বুশু কাৰকউচা ঘৰ নং : 8৯৭ বয়স : 36 লিঙ্গ : মহিলা	LQX3536207 ফটো উপলব্ধ
S 166 নাম : বিৰচী কাৰাকুছা পিতাৰ নাম: বুচু কাৰাকুছা ঘৰ নং : 8৯৭ বয়স : 33 লিঙ্গ : মহিলা	LQX3536218 ফটো উপলব্ধ	167 নাম : মাল কাৰাকুছা পিতাৰ নাম: বুচু কাৰাকুছা ঘৰ নং : 8৯৭ বয়স : 33 লিঙ্গ : পুৰুষ	LQX0182741 ফটো উপলব্ধ	168 নাম : নমিতা মুণ্ডা স্বামীৰ নাম: প্ৰেমসিং মুণ্ডা ঘৰ নং : 8৯৮ বয়স : 57 লিঙ্গ : মহিলা	LQX3536230 ফটো উপলব্ধ
169 নাম : সুনীল মুণ্ডা পিতাৰ নাম: প্ৰেমসিং মুণ্ডা ঘৰ নং : 498 বয়স : 32 লিঙ্গ : পুৰুষ	QBH0128231 ফটো উপলব্ধ	170 নাম : মীনা মুণ্ডা স্বামীৰ নাম: সুনীল মুণ্ডা ঘৰ নং : 498 বয়স : 27 লিঙ্গ : মহিলা	QBH0128280 ফটো উপলব্ধ	171 নাম : এলভিস মুণ্ডা পিতাৰ নাম: প্ৰেমসিং মুণ্ডা ঘৰ নং : 498 বয়স : 26 লিঙ্গ : পুৰুষ	QBH0035287 ফটো উপলব্ধ
172 নাম : মাংৰী ওৰাং স্বামীৰ নাম: কেদাৰ ওৰাং ঘৰ নং : 8৯৯ বয়স : 60 লিঙ্গ : মহিলা	LQX3536241 ফটো উপলব্ধ	173 নাম : মণিকা ওৰাং স্বামীৰ নাম: লক্ষণ ওৰাং ঘৰ নং : 8৯৯ বয়স : 39 লিঙ্গ : মহিলা	LQX3536252 ফটো উপলব্ধ	174 নাম : ববিতা ওৰাং স্বামীৰ নাম: চন্দন ওৰাং ঘৰ নং : 499 বয়স : 19 লিঙ্গ : মহিলা	QBH0154310 ফটো উপলব্ধ
175 নাম : বাঁৰী কাণ্ডলনা স্বামীৰ নাম: চিগিন কাণ্ডলনা ঘৰ নং : ৫০০ বয়স : 50 লিঙ্গ : মহিলা	LQX3536274 ফটো উপলব্ধ	176 নাম : সুকৰাম কাণ্ডলনা পিতাৰ নাম: সিজন কাণ্ডলনা ঘৰ নং : 500 বয়স : 32 লিঙ্গ : পুৰুষ	QBH0035402 ফটো উপলব্ধ	177 নাম : চনিকা মুণ্ডা পিতাৰ নাম: কান্দুৰা মুণ্ডা ঘৰ নং : ৫০১ বয়স : 59 লিঙ্গ : পুৰুষ	LQX3536285 ফটো উপলব্ধ
178 নাম : দুৰ্গী মুণ্ডা স্বামীৰ নাম: চনিকা মুণ্ডা ঘৰ নং : ৫০১ বয়স : 52 লিঙ্গ : মহিলা	LQX3536296 ফটো উপলব্ধ	179 নাম : মাংৰী বাৰ্জো স্বামীৰ নাম: চাও বাৰ্জো ঘৰ নং : ৫০৩ বয়স : 60 লিঙ্গ : মহিলা	LQX3536365 ফটো উপলব্ধ	180 নাম : ৰূপী মুণ্ডা স্বামীৰ নাম: শুকৰাম মুণ্ডা ঘৰ নং : ৫০৪ক বয়স : 58 লিঙ্গ : মহিলা	LQX3536398 ফটো উপলব্ধ



181 নাম : জহোৰা কাৰাকুছা স্বামীৰ নাম: জাগটা কাৰাকুছা ঘৰ নং : ৫০৪ বয়স : 50 লিঙ্গ : মহিলা	LQX3536387 ফটো উপলব্ধ	182 নাম : লক্ষী কাৰকউচা পিতাৰ নাম: জগতা কাৰকউচা ঘৰ নং : 504 বয়স : 23 লিঙ্গ : মহিলা	QBH0136507 ফটো উপলব্ধ	183 নাম : মাংৰী মুণ্ডা স্বামীৰ নাম: পাণ্ডু মুণ্ডা ঘৰ নং : ৫০৬ বয়স : 58 লিঙ্গ : মহিলা	LQX3536423 ফটো উপলব্ধ
184 নাম : বীৰ্শা মুণ্ডা পিতাৰ নাম: পাণ্ডু মুণ্ডা ঘৰ নং : ৫০৬ বয়স : 33 লিঙ্গ : পুৰুষ	LQX0411447 ফটো উপলব্ধ	185 নাম : সঞ্জয় বাগ পিতাৰ নাম: বিজয় বাগ ঘৰ নং : ৫০৬ক বয়স : 37 লিঙ্গ : পুৰুষ	LQX0402008 ফটো উপলব্ধ	186 নাম : দেবাৰী বাগ স্বামীৰ নাম: সঞ্জয় বাগ ঘৰ নং : ৫০৬ ক বয়স : 33 লিঙ্গ : মহিলা	LQX0419242 ফটো উপলব্ধ
187 নাম : চানী চোঁবাছী স্বামীৰ নাম: লক্ষণ চোঁবাছী ঘৰ নং : ৫০৭ বয়স : 80 লিঙ্গ : মহিলা	LQX3536456 ফটো উপলব্ধ	188 নাম : চামু চোঁবাছী পিতাৰ নাম: লক্ষণ চোঁবাছী ঘৰ নং : ৫০৭ বয়স : 52 লিঙ্গ : পুৰুষ	LQX3536467 ফটো উপলব্ধ	189 নাম : পুল চোঁবাছী স্বামীৰ নাম: চামু চোঁবাছী ঘৰ নং : ৫০৭ বয়স : 45 লিঙ্গ : মহিলা	LQX3536478 ফটো উপলব্ধ
E 190 নাম : বধূৰা চোঁবাছী পিতাৰ নাম: লক্ষণ চোঁবাছী ঘৰ নং : ৫০৭ বয়স : 45 লিঙ্গ : পুৰুষ	LQX3536489 ফটো উপলব্ধ	191 নাম : আচৰিত চোঁবাছী স্বামীৰ নাম: বধূৰা চোঁবাছী ঘৰ নং : ৫০৭ বয়স : 40 লিঙ্গ : মহিলা	LQX3536490 ফটো উপলব্ধ	192 নাম : প্রধান চোবাসী পিতাৰ নাম: লক্ষণ চোবাসী ঘৰ নং : ৫০৭ বয়স : 36 লিঙ্গ : পুৰুষ	LQX3536525 ফটো উপলব্ধ
193 নাম : আশা মুণ্ডা পিতাৰ নাম: লক্ষণ চোবাসী ঘৰ নং : ৫০৭ বয়স : 33 লিঙ্গ : মহিলা	LQX3536503 ফটো উপলব্ধ	E 194 নাম : বিৰছী হাচাপুত্ৰী স্বামীৰ নাম: চোমা হাচাপুত্ৰী ঘৰ নং : ৫০৮ বয়স : 81 লিঙ্গ : মহিলা	LQX3536536 ফটো উপলব্ধ	195 নাম : দেবাৰী মাহালি পিতাৰ নাম: সেইদু মাহালি ঘৰ নং : ৫১০ বয়স : 35 লিঙ্গ : মহিলা	LQX0238733 ফটো উপলব্ধ
E 196 নাম : চাণ্ডু মুণ্ডা পিতাৰ নাম: সেইদু কাৰাকুচা ঘৰ নং : ৫১০ বয়স : ৪3 লিঙ্গ : পুৰুষ	LQX3536605 ফটো উপলব্ধ	197 নাম : শাৰা সৱাশী পিতাৰ নাম: শায় সৱাশী ঘৰ নং : 510 বয়স : 31 লিঙ্গ : মহিলা	LQX7675846 ফটো উপলব্ধ	E 198 নাম : নন্দী বাৰ্জো স্বামীৰ নাম: বিনু বাৰ্জো ঘৰ নং : ৫১১ বয়স : 62 লিঙ্গ : মহিলা	LQX3536627 ফটো উপলব্ধ
199 নাম : আনুতি বাৰ্জো পিতাৰ নাম: বিনু বাৰ্জো ঘৰ নং : ৫১১ বয়স : 41 লিঙ্গ : মহিলা	LQX0424010 ফটো উপলব্ধ	200 নাম : চাম্বৰী চোবাছী স্বামীৰ নাম: গঙ্গা চোবাছী ঘৰ নং : ৫১২ বয়স : 85 লিঙ্গ : মহিলা	LQX3536638 ফটো উপলব্ধ	201 নাম : ছান্দমণি চোবাছী পিতাৰ নাম: গঙ্গা চোবাছী ঘৰ নং : ৫১২ বয়স : 50 লিঙ্গ : মহিলা	LQX3536649 ফটো উপলব্ধ
202 নাম : মংছা চোবাছী পিতাৰ নাম: গঙ্গা চোবাছী ঘৰ নং : ৫১২ বয়স : 45 লিঙ্গ : পুৰুষ	LQX3536650 ফটো উপলব্ধ	203 নাম : গুৰলিআ সৱাশী পিতাৰ নাম: মানস সৱাশী ঘৰ নং : ৫১৩ বয়স : 24 লিঙ্গ : পুৰুষ	LQX0452011 ফটো উপলব্ধ	204 নাম : বাসন্তী মুণ্ডা স্বামীৰ নাম: জুবাকিন মুণ্ডা ঘৰ নং : ৫১৩ বয়স : 35 লিঙ্গ : মহিলা	LQX3536694 ফটো উপলব্ধ
205 নাম : গুলাপ বিঞ্জিয়া পিতাৰ নাম: চনচৰা বিঞ্জিয়া ঘৰ নং : ৫১৩ বয়স : 35 লিঙ্গ : পুৰুষ	LQX3536718 ফটো উপলব্ধ	206 নাম : জুবকিম মুণ্ডা পিতাৰ নাম: পাটৰাচ মুণ্ডা ঘৰ নং : ৫১৩ বয়স : 35 লিঙ্গ : পুৰুষ	LQX3536707 ফটো উপলব্ধ	207 নাম : আগটা মুণ্ডা পিতাৰ নাম: পতিৰস মুণ্ডা ঘৰ নং : ৫১৩ বয়স : 35 লিঙ্গ : মহিলা	LQX3536729 ফটো উপলব্ধ
208 নাম : বহামোনী জোজোৰ স্বামীৰ নাম: বুআশ জোজোৰ ঘৰ নং : ৫১৩ বয়স : 34 লিঙ্গ : মহিলা	LQX3536730 ফটো উপলব্ধ	E 209 নাম : মানৱেল মুণ্ডা পিতাৰ নাম: পাটৰাচ মুণ্ডা ঘৰ নং : ৫১৩ বয়স : 30 লিঙ্গ : পুৰুষ	LQX0413534 ফটো উপলব্ধ	210 নাম : সুকৰাম মুণ্ডা পিতাৰ নাম: মসীদাস মুণ্ডা ঘৰ নং : 513 বয়স : 30 লিঙ্গ : পুৰুষ	QBH0151993 ফটো উপলব্ধ



211 নাম : আলিশা মুণ্ডা স্বামীৰ নাম : ম্যানুয়েল মুণ্ডা ঘৰ নং : ৫১৩ বয়স : 29 লিঙ্গ : মহিলা	LQX0413559 ফটো উপলব্ধ	212 নাম : আশা মুণ্ডা স্বামীৰ নাম : সুকৰাম মুণ্ডা ঘৰ নং : 513 বয়স : 28 লিঙ্গ : মহিলা	QBH0151126 ফটো উপলব্ধ	213 নাম : আলবিশ মুণ্ডা পিতাৰ নাম : লোফিটনংট চৈতন মুণ্ডা ঘৰ নং : 513 বয়স : 20 লিঙ্গ : পুৰুষ	QBH0137257 ফটো উপলব্ধ
214 নাম : দুৰ্গা বিনজিয়া স্বামীৰ নাম : চনচৰা বিনজিয়া ঘৰ নং : ৫১৩ক বয়স : 62 লিঙ্গ : মহিলা	LQX3536752 ফটো উপলব্ধ	215 নাম : জানি জজোৰাৰ স্বামীৰ নাম : মানচুক জজোৰাৰ ঘৰ নং : ৫১৫ বয়স : 60 লিঙ্গ : মহিলা	LQX3536763 ফটো উপলব্ধ	216 নাম : চিৰিঙ্গী জজোৰাৰ স্বামীৰ নাম : মাকুচ জজোৰাৰ ঘৰ নং : ৫১৫ বয়স : 32 লিঙ্গ : মহিলা	LQX3536785 ফটো উপলব্ধ
E 217 নাম : নিৰ্মলা হনিপুতী স্বামীৰ নাম : বাৰুণী হনিপুতী ঘৰ নং : ৫১৬ বয়স : 65 লিঙ্গ : মহিলা	LQX3536809 ফটো উপলব্ধ	218 নাম : জ্ঞানচন হনিপুতী পিতাৰ নাম : বাৰুণী হনিপুতী ঘৰ নং : ৫১৬ বয়স : 45 লিঙ্গ : পুৰুষ	LQX3536810 ফটো উপলব্ধ	219 নাম : ফুলমণি হনিপুতী স্বামীৰ নাম : জ্ঞানচন হনিপুতী ঘৰ নং : ৫১৬ বয়স : 42 লিঙ্গ : মহিলা	LQX3536821 ফটো উপলব্ধ
220 নাম : অশ্বতীনা হনিপুতী স্বামীৰ নাম : হনুপ হনিপুতী ঘৰ নং : 516 বয়স : 26 লিঙ্গ : মহিলা	QBH0034777 ফটো উপলব্ধ	221 নাম : হানা হনিপুতী স্বামীৰ নাম : প্ৰভুচাঁয় হনিপুতী ঘৰ নং : ৫১৭ বয়স : 62 লিঙ্গ : মহিলা	LQX3536832 ফটো উপলব্ধ	222 নাম : দুলাৰি হোনিপুৰতী স্বামীৰ নাম : সামেল হোনিপুৰতী ঘৰ নং : 517 বয়স : 38 লিঙ্গ : মহিলা	QBH0132894 ফটো উপলব্ধ
223 নাম : কৃষ্ণ গৌড় পিতাৰ নাম : গেনিসিংহ গৌড় ঘৰ নং : ৫১৮ বয়স : 50 লিঙ্গ : পুৰুষ	LQX3536854 ফটো উপলব্ধ	224 নাম : বীণা গড় স্বামীৰ নাম : কৃষ্ণ গৌড় ঘৰ নং : ৫১৮ বয়স : 45 লিঙ্গ : মহিলা	LQX3536865 ফটো উপলব্ধ	225 নাম : ফাগুনী চাৰুকাপুতী স্বামীৰ নাম : চানকা চাৰুকাপুতী ঘৰ নং : ৫১৯ বয়স : 50 লিঙ্গ : মহিলা	LQX3536887 ফটো উপলব্ধ
226 নাম : দাশী সৰুৰূপতী স্বামীৰ নাম : চমী চাৰুকাপুতী ঘৰ নং : ৫১৯ বয়স : 36 লিঙ্গ : মহিলা	LQX0238931 ফটো উপলব্ধ	227 নাম : চমা চাৰুকাপুতী পিতাৰ নাম : সানকা সৰুগটপুৰতী ঘৰ নং : ৫১৯ বয়স : 34 লিঙ্গ : পুৰুষ	LQX1587844 ফটো উপলব্ধ	228 নাম : ৰেশমা সৰুৰূপতী স্বামীৰ নাম : অতুৰা শাৰিকা পুথী ঘৰ নং : 519 বয়স : 34 লিঙ্গ : মহিলা	LQX1122456 ফটো উপলব্ধ
229 নাম : এতুৰা চাৰুকাপুতী পিতাৰ নাম : চানকা চাৰুকাপুতী ঘৰ নং : ৫১৯ বয়স : 33 লিঙ্গ : পুৰুষ	LQX0238220 ফটো উপলব্ধ	230 নাম : দুৰ্গা চাৰুকাপুতী স্বামীৰ নাম : বধু চাৰুকাপুতী ঘৰ নং : 519 বয়স : 30 লিঙ্গ : মহিলা	QBH0109447 ফটো উপলব্ধ	231 নাম : বধু চাৰুকাপুতী পিতাৰ নাম : চানকা পুতী ঘৰ নং : ৫১৯ বয়স : 27 লিঙ্গ : পুৰুষ	LQX0168351 ফটো উপলব্ধ
232 নাম : দুৰ্গা মুণ্ডা পিতাৰ নাম : বাঁথ মুণ্ডা ঘৰ নং : ৫২০ বয়স : 50 লিঙ্গ : পুৰুষ	LQX3536901 ফটো উপলব্ধ	233 নাম : চান্দ মুণ্ডা স্বামীৰ নাম : দুৰ্গা মুণ্ডা ঘৰ নং : ৫২০ বয়স : 45 লিঙ্গ : মহিলা	LQX3536912 ফটো উপলব্ধ	234 নাম : জিৰেন লগন মুণ্ডা স্বামীৰ নাম : বিনোদ মুণ্ডা ঘৰ নং : ৫২০ বয়স : 32 লিঙ্গ : মহিলা	LQX0428680 ফটো উপলব্ধ
235 নাম : বিনোদ মুণ্ডা পিতাৰ নাম : দুৰ্গা মুণ্ডা ঘৰ নং : ৫২০ বয়স : 30 লিঙ্গ : পুৰুষ	LQX0418988 ফটো উপলব্ধ	236 নাম : নাওৰী গুৱালা স্বামীৰ নাম : সুৰেন গুৱালা ঘৰ নং : ৫২১ বয়স : 59 লিঙ্গ : মহিলা	LQX1588187 ফটো উপলব্ধ	237 নাম : বিৰাং গুৱালা স্বামীৰ নাম : মাংৰা গুৱালা ঘৰ নং : ৫২১ বয়স : 55 লিঙ্গ : মহিলা	LQX3536934 ফটো উপলব্ধ
238 নাম : হিচি চিৰুম পিতাৰ নাম : চানকা চিৰুম ঘৰ নং : ৫২১ বয়স : 31 লিঙ্গ : মহিলা	LQX1588041 ফটো উপলব্ধ	239 নাম : জয়সিং গুৱালা পিতাৰ নাম : মাংৰা গুৱালা ঘৰ নং : 521 বয়স : 30 লিঙ্গ : পুৰুষ	QBH0137364 ফটো উপলব্ধ	240 নাম : ফুলো গুৱালা স্বামীৰ নাম : জয়সিং গুৱালা ঘৰ নং : 521 বয়স : 28 লিঙ্গ : মহিলা	QBH0137372 ফটো উপলব্ধ



241	QBH0035410	ফটো উপলব্ধ	242	LQX3536945	ফটো উপলব্ধ	243	QBH0098434	ফটো উপলব্ধ
নাম : কিষান গোস্বামী মাতৃৰ নাম : নাউৰী গোস্বামী ঘৰ নং : 521 বয়স : 25 লিঙ্গ : পুৰুষ			নাম : জৰা মুণ্ডা পিতাৰ নাম : বামু মুণ্ডা ঘৰ নং : 522 বয়স : 50 লিঙ্গ : পুৰুষ			নাম : মনি লমগা পিতাৰ নাম : জুৰা ঘৰ নং : 522 বয়স : 23 লিঙ্গ : মহিলা		
244	LQX0289405	ফটো উপলব্ধ	245	LQX3536978	ফটো উপলব্ধ	246	LQX3536990	ফটো উপলব্ধ
নাম : সুৰেশ চিকবাবাক পিতাৰ নাম : পৰিবা বৰাইক ঘৰ নং : 523 বয়স : 38 লিঙ্গ : পুৰুষ			নাম : জৰিনা চিকবাবাক স্বামীৰ নাম : সুৰেশ চিকবাক ঘৰ নং : 523 বয়স : 35 লিঙ্গ : মহিলা			নাম : মানা চুতিয়াপুতী পিতাৰ নাম : বুধুৰা চুতিয়াপুতী ঘৰ নং : 528 বয়স : 55 লিঙ্গ : পুৰুষ		
247	LQX3537006	ফটো উপলব্ধ	248	LQX3537017	ফটো উপলব্ধ	249	LQX3537028	ফটো উপলব্ধ
নাম : প্ৰানেশ্বৰী চুতিয়াপুতী স্বামীৰ নাম : মানা চুতিয়াপুতী ঘৰ নং : 528 বয়স : 50 লিঙ্গ : মহিলা			নাম : দীপক চুতিয়াপুতী পিতাৰ নাম : মানা চুতিয়াপুতী ঘৰ নং : 528 বয়স : 36 লিঙ্গ : মহিলা			নাম : মাৰ্চা চুতিয়াপুতী স্বামীৰ নাম : দীপক চুতিয়াপুতী ঘৰ নং : 528 বয়স : 35 লিঙ্গ : মহিলা		
E 250	LQX0238303	ফটো উপলব্ধ	251	LQX0413732	ফটো উপলব্ধ	252	LQX3537051	ফটো উপলব্ধ
নাম : এটোৱা গোস্বামী পিতাৰ নাম : দুৰিয় গোস্বামী ঘৰ নং : 525 বয়স : 33 লিঙ্গ : পুৰুষ			নাম : চুচেনা গোস্বামী স্বামীৰ নাম : এটোৱা গোস্বামী ঘৰ নং : 525 বয়স : 30 লিঙ্গ : মহিলা			নাম : এটোৱাৰী গোস্বামী স্বামীৰ নাম : চাতু গোস্বামী ঘৰ নং : 526 বয়স : 55 লিঙ্গ : মহিলা		
253	LQX3537062	ফটো উপলব্ধ	254	QBH0034819	ফটো উপলব্ধ	255	LQX0168153	ফটো উপলব্ধ
নাম : আলমা গোস্বামী পিতাৰ নাম : চাতু গোস্বামী ঘৰ নং : 526 বয়স : 35 লিঙ্গ : পুৰুষ			নাম : জোন্না গোস্বামী স্বামীৰ নাম : বাজিল গোস্বামী ঘৰ নং : 526 বয়স : 31 লিঙ্গ : মহিলা			নাম : বিজিলা মুণ্ডা পিতাৰ নাম : চাহিতু মুণ্ডা ঘৰ নং : 526 বয়স : 27 লিঙ্গ : পুৰুষ		
E 256	LQX3537073	ফটো উপলব্ধ	257	LQX3537095	ফটো উপলব্ধ	258	LQX0402636	ফটো উপলব্ধ
নাম : বিলাসী কাণ্ডলনা স্বামীৰ নাম : ফিলিপ কাণ্ডলনা ঘৰ নং : 529 বয়স : 60 লিঙ্গ : মহিলা			নাম : অবিৰাম কান্দলনা পিতাৰ নাম : ফিলিপ কান্দলনা ঘৰ নং : 529 বয়স : 35 লিঙ্গ : পুৰুষ			নাম : নান্দি কান্দলনা স্বামীৰ নাম : এনেম কান্দলনা ঘৰ নং : 529 বয়স : 28 লিঙ্গ : মহিলা		
259	LQX3537120	ফটো উপলব্ধ	260	LQX3537142	ফটো উপলব্ধ	261	LQX0238410	ফটো উপলব্ধ
নাম : ইলিচাব হচাপৰতী স্বামীৰ নাম : এটোৱা হচাপুতী ঘৰ নং : 529 বয়স : 50 লিঙ্গ : মহিলা			নাম : কাইতা হচাপৰতী পিতাৰ নাম : অতুৰা হচাপুতী ঘৰ নং : 529 বয়স : 33 লিঙ্গ : পুৰুষ			নাম : আশা হাস পুথী পিতাৰ নাম : অতৌআ হাস পুথী ঘৰ নং : 529 বয়স : 29 লিঙ্গ : মহিলা		
262	LQX1123041	ফটো উপলব্ধ	263	LQX3540974	ফটো উপলব্ধ	264	LQX3537153	ফটো উপলব্ধ
নাম : আজাদ হসাপৰতী পিতাৰ নাম : এটৌআ হসাপৰতী ঘৰ নং : 529 বয়স : 29 লিঙ্গ : পুৰুষ			নাম : মিখেল চুৰিন পিতাৰ নাম : মাকোচ চুৰিন ঘৰ নং : 530 বয়স : 62 লিঙ্গ : পুৰুষ			নাম : নাউৰী চুৰিন স্বামীৰ নাম : মিখেল চুৰিন ঘৰ নং : 530 বয়স : 60 লিঙ্গ : মহিলা		
265	LQX3537186	ফটো উপলব্ধ	266	LQX0168013	ফটো উপলব্ধ	267	LQX7686256	ফটো উপলব্ধ
নাম : সোনা চুৰিন স্বামীৰ নাম : মানা চুৰিন ঘৰ নং : 530 বয়স : 39 লিঙ্গ : মহিলা			নাম : টুটি চুৰিন পিতাৰ নাম : মিখেল চুৰিন ঘৰ নং : 530 বয়স : 27 লিঙ্গ : পুৰুষ			নাম : সঞ্জিতা সুৰিন স্বামীৰ নাম : টুটি সুৰিন ঘৰ নং : 530 বয়স : 25 লিঙ্গ : মহিলা		
268	LQX3537211	ফটো উপলব্ধ	269	LQX1588109	ফটো উপলব্ধ	S 270	LQX0168864	ফটো উপলব্ধ
নাম : চান্দ চিৰুম স্বামীৰ নাম : চুলা চিৰুম ঘৰ নং : 531 বয়স : 50 লিঙ্গ : মহিলা			নাম : জয়ন্তী হসাপৰতী স্বামীৰ নাম : বাফেল হসাপৰতী ঘৰ নং : 531 বয়স : 35 লিঙ্গ : মহিলা			নাম : মালতি ভেংৰা পিতাৰ নাম : চুলা ভেংৰা ঘৰ নং : 531 বয়স : 26 লিঙ্গ : মহিলা		



বিধানসভা সমষ্টিৰ নম্বৰ আৰু নাম : 48-টংলা
অংশৰ নম্বৰ আৰু নাম : 1-পানেৰী চাহ বাগিছা (অংশ)

271 নাম : মাংৰী চাৰুকাপুৰ্তি স্বামীৰ নাম: দুৰ্গা চাৰুকাপুৰ্তি ঘৰ নং : ৫৩২ বয়স : 52 লিঙ্গ : মহিলা	LQX3537288 ফটো উপলব্ধ	272 নাম : মাংৰী চাৰুকাপুৰ্তি পিতাৰ নাম: দান্দু চাৰুকাপুৰ্তি ঘৰ নং : ৫৩২ বয়স : 47 লিঙ্গ : মহিলা	LQX3537255 ফটো উপলব্ধ	273 নাম : তোৰী চাৰুকাপুৰ্তি পিতাৰ নাম: দান্দু চাৰুকাপুৰ্তি ঘৰ নং : ৫৩২ বয়স : 45 লিঙ্গ : পুৰুষ	LQX3537244 ফটো উপলব্ধ
274 নাম : মেৰী হাচাপুতী স্বামীৰ নাম: কাইটা হাচাপুতী ঘৰ নং : ৫৩২ বয়স : 34 লিঙ্গ : মহিলা	LQX3537266 ফটো উপলব্ধ	275 নাম : কৰমসিং চাৰুকাপুতী পিতাৰ নাম: এটুবা দাৰ্ৰগা ঘৰ নং : ৫৩২ বয়স : 33 লিঙ্গ : পুৰুষ	LQX3537277 ফটো উপলব্ধ	276 নাম : চমা মুণ্ডা মাতৃৰ নাম: মাংৰি মুণ্ডা ঘৰ নং : ৫৩২ বয়স : 32 লিঙ্গ : পুৰুষ	LQX0420406 ফটো উপলব্ধ
277 নাম : মনিকা চাৰুকাপুৰ্তি স্বামীৰ নাম: কৰম সিং চাৰুকাপুৰ্তি ঘৰ নং : ৫৩২ বয়স : 31 লিঙ্গ : মহিলা	LQX1588063 ফটো উপলব্ধ	278 নাম : আলমা মুণ্ডা স্বামীৰ নাম: চমা মুণ্ডা ঘৰ নং : ৫৩২ বয়স : 31 লিঙ্গ : মহিলা	LQX0430629 ফটো উপলব্ধ	279 নাম : ৰাজু লুংগা স্বামীৰ নাম: তোৰী লুংগা ঘৰ নং : ৫৩৩ বয়স : 75 লিঙ্গ : মহিলা	LQX3537299 ফটো উপলব্ধ
E 280 নাম : মতাই লুংগা পিতাৰ নাম: ৰাজু লুংগা ঘৰ নং : ৫৩৩ বয়স : 50 লিঙ্গ : পুৰুষ	LQX3537302 ফটো উপলব্ধ	281 নাম : বেঙ্গাৰী লুংগা স্বামীৰ নাম: মতাই লুংগা ঘৰ নং : ৫৩৩ বয়স : 45 লিঙ্গ : মহিলা	LQX3537313 ফটো উপলব্ধ	282 নাম : বিৰছা লুংগা পিতাৰ নাম: মতাই লুংগা ঘৰ নং : ৫৩৩ বয়স : 30 লিঙ্গ : পুৰুষ	LQX1587877 ফটো উপলব্ধ
283 নাম : এলিচাবা লমগা পিতাৰ নাম: মতাই লমগা ঘৰ নং : ৫৩৩ বয়স : 28 লিঙ্গ : মহিলা	LQX0238352 ফটো উপলব্ধ	284 নাম : জাল চাংগৰ পিতাৰ নাম: মাচি চাংগৰ ঘৰ নং : ৫৩৪ বয়স : 33 লিঙ্গ : মহিলা	LQX3537335 ফটো উপলব্ধ	E 285 নাম : বলয় সাংগৰাৰ পিতাৰ নাম: সুনিকা সাংগৰাৰ ঘৰ নং : ৫৩৪ বয়স : 25 লিঙ্গ : পুৰুষ	LQX7686439 ফটো উপলব্ধ
286 নাম : হিন্দু চাংকুৰা অন্যান্য: বোহা চাংকুৰা ঘৰ নং : ৫৩৫ বয়স : 38 লিঙ্গ : পুৰুষ	LQX3540929 ফটো উপলব্ধ	287 নাম : গীতা চাংকুৰা স্বামীৰ নাম: হিন্দু চাংকুৰা ঘৰ নং : ৫৩৫ বয়স : 34 লিঙ্গ : মহিলা	LQX3540769 ফটো উপলব্ধ	288 নাম : লক্ষন লোহাৰ পিতাৰ নাম: জোছেফ লোহাৰ ঘৰ নং : ৫৩৬ বয়স : 31 লিঙ্গ : পুৰুষ	LQX3540816 ফটো উপলব্ধ
289 নাম : মনকোঁৱৰী চোবাহী স্বামীৰ নাম: ভীমচাৰ চোবাহী ঘৰ নং : ৫৩৮ বয়স : 50 লিঙ্গ : মহিলা	LQX3537415 ফটো উপলব্ধ	290 নাম : লাচুমান চাৱাহী মাতৃৰ নাম: মনকোঁৱৰী চাৱাহী ঘৰ নং : ৫৩৮ বয়স : 31 লিঙ্গ : পুৰুষ	LQX3540827 ফটো উপলব্ধ	291 নাম : চিচিলীয়া চোবাহী স্বামীৰ নাম: পান্টু চোবাহী ঘৰ নং : ৫৩৯ বয়স : 60 লিঙ্গ : মহিলা	LQX3537448 ফটো উপলব্ধ
292 নাম : জন চাৱাহী পিতাৰ নাম: চুকদেউ চাৱাহী ঘৰ নং : ৫৩৯ বয়স : 52 লিঙ্গ : পুৰুষ	LQX1587775 ফটো উপলব্ধ	293 নাম : জাওণী চাৱাহী স্বামীৰ নাম: জন চাৱাহী ঘৰ নং : ৫৩৯ বয়স : 47 লিঙ্গ : মহিলা	LQX1587980 ফটো উপলব্ধ	294 নাম : দেবা তপু পিতাৰ নাম: লেট জাকৰিচ তপু ঘৰ নং : ৫৪০ বয়স : 42 লিঙ্গ : পুৰুষ	LQX0092296 ফটো উপলব্ধ
295 নাম : ৰাহিল তপু স্বামীৰ নাম: দেবা টোপ্পো ঘৰ নং : ৫৪০ বয়স : 41 লিঙ্গ : মহিলা	LQX1588007 ফটো উপলব্ধ	296 নাম : বিকা তপু পিতাৰ নাম: জাকৰিয়াছ তপু ঘৰ নং : ৫৪০ বয়স : 35 লিঙ্গ : পুৰুষ	LQX0092346 ফটো উপলব্ধ	297 নাম : বীশী টোপ্পো পিতাৰ নাম: ফ্ৰানচীচ টোপ্পো ঘৰ নং : ৫৪০ বয়স : 34 লিঙ্গ : মহিলা	LQX7686272 ফটো উপলব্ধ
298 নাম : ফ্ৰানচিচ তপু পিতাৰ নাম: লুকু লোহাৰ ঘৰ নং : ৫৪০ বয়স : 33 লিঙ্গ : পুৰুষ	LQX1587833 ফটো উপলব্ধ	299 নাম : অঞ্জলি তপু স্বামীৰ নাম: বিকা তপু ঘৰ নং : ৫৪০ বয়স : 32 লিঙ্গ : মহিলা	LQX0092379 ফটো উপলব্ধ	300 নাম : চাম তপু পিতাৰ নাম: জিত্ৰিউশ তপু ঘৰ নং : ৫৪০ বয়স : 28 লিঙ্গ : পুৰুষ	LQX1588121 ফটো উপলব্ধ



301 নাম : চমা চোবাছী পিতাৰ নাম: দুৰান চোবাছী ঘৰ নং : ৫৪১ বয়স : 60 লিঙ্গ : পুৰুষ	LQX3537482 ফটো উপলব্ধ	302 নাম : লুঙ্গী চোবাছী স্বামীৰ নাম: চমা চোবাছী ঘৰ নং : ৫৪১ বয়স : 58 লিঙ্গ : মহিলা	LQX3537493 ফটো উপলব্ধ	E 303 নাম : এটোৱা চোবাছী পিতাৰ নাম: চমা চোবাছী ঘৰ নং : ৫৪১ বয়স : 42 লিঙ্গ : পুৰুষ	LQX3537506 ফটো উপলব্ধ
304 নাম : বাবী চোবাছী স্বামীৰ নাম: এটোৱা চোবাছী ঘৰ নং : ৫৪১ বয়স : 39 লিঙ্গ : মহিলা	LQX3537517 ফটো উপলব্ধ	305 নাম : গুলিয়া ছোবাছী পিতাৰ নাম: ছমা ছোবাছী ঘৰ নং : ৫৪১ বয়স : 35 লিঙ্গ : পুৰুষ	LQX3537528 ফটো উপলব্ধ	306 নাম : ৰামাই হাচাপুৰ্তি পিতাৰ নাম: এটোৱা হাচাপুৰ্তি ঘৰ নং : ৫৪২ বয়স : 55 লিঙ্গ : পুৰুষ	LQX3537539 ফটো উপলব্ধ
307 নাম : চালগী হাচাপুৰ্তি স্বামীৰ নাম: ৰামাই হাচাপুৰ্তি ঘৰ নং : ৫৪২ বয়স : 50 লিঙ্গ : মহিলা	LQX3537540 ফটো উপলব্ধ	308 নাম : সাণিকা হসাপুৰটী পিতাৰ নাম: এতৰা হসাপুৰটী ঘৰ নং : ৫৪২ বয়স : 45 লিঙ্গ : পুৰুষ	LQX0092387 ফটো উপলব্ধ	309 নাম : মীসংতী হসাপুৰটী স্বামীৰ নাম: সনিকা হাচাপুৰ্তী ঘৰ নং : ৫৪২ বয়স : 40 লিঙ্গ : মহিলা	LQX0092429 ফটো উপলব্ধ
310 নাম : স্তীফেন হাস পুথী পিতাৰ নাম: ৰমাই হাস পুথী ঘৰ নং : ৫৪২ বয়স : 26 লিঙ্গ : পুৰুষ	LQX0460618 ফটো উপলব্ধ	E 311 নাম : চাম্পা চোবাছী স্বামীৰ নাম: দুৰান চোবাছী ঘৰ নং : ৫৪৩ বয়স : 84 লিঙ্গ : মহিলা	LQX3537551 ফটো উপলব্ধ	312 নাম : কাৰমি সৱাশী স্বামীৰ নাম: কেদাৰ সৱাশী ঘৰ নং : ৫৪৩ বয়স : 55 লিঙ্গ : মহিলা	LQX3537573 ফটো উপলব্ধ
313 নাম : লংগো সৱাশী পিতাৰ নাম: কেদাৰ চোবাছী ঘৰ নং : ৫৪৩ বয়স : 39 লিঙ্গ : পুৰুষ	LQX3537584 ফটো উপলব্ধ	314 নাম : গৱেশ সৱাশী স্বামীৰ নাম: লংগু চোবাছী ঘৰ নং : ৫৪৩ বয়স : 38 লিঙ্গ : মহিলা	LQX3537595 ফটো উপলব্ধ	315 নাম : বিজনী চাবাসী স্বামীৰ নাম: জট চাবাসী ঘৰ নং : ৫৪৩ বয়স : 33 লিঙ্গ : মহিলা	LQX3537619 ফটো উপলব্ধ
316 নাম : আলিচা মুণ্ডা স্বামীৰ নাম: ফ্ৰান্সিচ মুণ্ডা ঘৰ নং : ৫৪৩ বয়স : 32 লিঙ্গ : মহিলা	LQX3537620 ফটো উপলব্ধ	317 নাম : মগন চৱাসী পিতাৰ নাম: কেদাৰ সাবশী ঘৰ নং : ৫৪৩ বয়স : 31 লিঙ্গ : পুৰুষ	LQX0237149 ফটো উপলব্ধ	318 নাম : শিৱ সৱাশী পিতাৰ নাম: লংগু সৱাশী ঘৰ নং : 543 বয়স : 22 লিঙ্গ : পুৰুষ	QBH0077735 ফটো উপলব্ধ
319 নাম : বীন্শায় সৱাশী মাতৃৰ নাম: কৰ্মী সৱাশী ঘৰ নং : 543 বয়স : 22 লিঙ্গ : পুৰুষ	QBH0141226 ফটো উপলব্ধ	320 নাম : এটোৱা মুণ্ডা পিতাৰ নাম: মঙ্গল মুণ্ডা ঘৰ নং : ৫৪৪ বয়স : 47 লিঙ্গ : পুৰুষ	LQX3537631 ফটো উপলব্ধ	321 নাম : বীৰ্চা মুণ্ডা পিতাৰ নাম: মংগল মুণ্ডা ঘৰ নং : ৫৪৪ বয়স : 46 লিঙ্গ : পুৰুষ	LQX0424259 ফটো উপলব্ধ
322 নাম : আলিচা বাৰ্জো স্বামীৰ নাম: বীৰ্চা বাৰ্জো ঘৰ নং : ৫৪৪ বয়স : 45 লিঙ্গ : মহিলা	LQX0419325 ফটো উপলব্ধ	323 নাম : বিৰং মুণ্ডা স্বামীৰ নাম: এটোৱা মুণ্ডা ঘৰ নং : ৫৪৪ বয়স : 44 লিঙ্গ : মহিলা	LQX3537642 ফটো উপলব্ধ	324 নাম : ৰাখি বাৰ্জো পিতাৰ নাম: এতুৱা বেৰ্জো ঘৰ নং : ৫৪৪ বয়স : 25 লিঙ্গ : মহিলা	LQX0424937 ফটো উপলব্ধ
325 নাম : আইলিন হাচাপুৰ্ণি পিতাৰ নাম: পৌলুস হাচাপুৰ্ণি ঘৰ নং : ৫৪৪ বয়স : 25 লিঙ্গ : মহিলা	LQX0403725 ফটো উপলব্ধ	326 নাম : আকাশ বৰ্জো পিতাৰ নাম: এতৰা বৰ্জো ঘৰ নং : ৫৪৪ বয়স : 24 লিঙ্গ : পুৰুষ	LQX0551242 ফটো উপলব্ধ	327 নাম : পাউলুচ হাচাপুৰ্ণি পিতাৰ নাম: আবিৰাম হাচাপুৰ্ণি ঘৰ নং : ৫৪৪ক বয়স : 48 লিঙ্গ : পুৰুষ	LQX3537653 ফটো উপলব্ধ
328 নাম : ধৰটী হসাপুৰটী স্বামীৰ নাম: পৌলুচ হসাপুৰটী ঘৰ নং : ৫৪৪ক বয়স : 47 লিঙ্গ : মহিলা	LQX3537664 ফটো উপলব্ধ	329 নাম : সুকুবাৰো চয় স্বামীৰ নাম: মাজিয়াছ চয় ঘৰ নং : ৫৪৬ বয়স : 50 লিঙ্গ : মহিলা	LQX3537686 ফটো উপলব্ধ	330 নাম : দানিয়েল চয় মাতৃৰ নাম: সুকুবাৰো চয় ঘৰ নং : ৫৪৬ বয়স : 30 লিঙ্গ : পুৰুষ	LQX1588029 ফটো উপলব্ধ



331 নাম : যাকুব চাৰাচী পিতাৰ নাম: চমা চাৰাচী ঘৰ নং : ৫৪৬ বয়স : 26 লিঙ্গ : পুৰুষ	LQX0170373 ফটো উপলব্ধ	332 নাম : বান্দাই চাৰাচী স্বামীৰ নাম: চমা চাৰাচী ঘৰ নং : ৫৪৬ক বয়স : 63 লিঙ্গ : মহিলা	LQX3537700 ফটো উপলব্ধ	333 নাম : চমা চাৰাচী পিতাৰ নাম: আহুদ চোবাচী ঘৰ নং : ৫৪৬ক বয়স : 57 লিঙ্গ : পুৰুষ	LQX3537697 ফটো উপলব্ধ
334 নাম : মগ্ৰেত মুণ্ডা স্বামীৰ নাম: বাঁচা মুণ্ডা ঘৰ নং : ৫৪৬ক বয়স : 32 লিঙ্গ : মহিলা	LQX3537711 ফটো উপলব্ধ	E 335 নাম : আশ্ৰিত তপু স্বামীৰ নাম: বৃধুৱা তপু ঘৰ নং : ৫৫০ বয়স : 55 লিঙ্গ : মহিলা	LQX3537733 ফটো উপলব্ধ	336 নাম : ইজৰাইল তপু পিতাৰ নাম: বৃধুৱা তপু ঘৰ নং : ৫৫০ বয়স : 37 লিঙ্গ : পুৰুষ	LQX3537755 ফটো উপলব্ধ
337 নাম : সানিয়াৰ তপু স্বামীৰ নাম: আদাম তপু ঘৰ নং : ৫৫০ বয়স : 36 লিঙ্গ : মহিলা	LQX3537777 ফটো উপলব্ধ	338 নাম : আদাম তপু পিতাৰ নাম: বৃধুৱা তপু ঘৰ নং : ৫৫০ বয়স : 33 লিঙ্গ : পুৰুষ	LQX3537744 ফটো উপলব্ধ	339 নাম : জিনিতা তপু স্বামীৰ নাম: ইজৰাইল তপু ঘৰ নং : ৫৫০ বয়স : 33 লিঙ্গ : মহিলা	LQX0414110 ফটো উপলব্ধ
R 340 নাম : বশী তপু পিতাৰ নাম: বৃধুৱা তপু ঘৰ নং : ৫৫০ বয়স : 32 লিঙ্গ : মহিলা	LQX1588085 ফটো উপলব্ধ	341 নাম : বহুনি তপু পিতাৰ নাম: বৃধুৱা তপু ঘৰ নং : ৫৫০ বয়স : 30 লিঙ্গ : মহিলা	LQX0452003 ফটো উপলব্ধ	342 নাম : ইচাক তপু পিতাৰ নাম: বৃধুৱা তপু ঘৰ নং : ৫৫০ বয়স : 26 লিঙ্গ : পুৰুষ	LQX0171082 ফটো উপলব্ধ
343 নাম : পতলী মুণ্ডা স্বামীৰ নাম: বিৰছা মুণ্ডা ঘৰ নং : ৫৫১ বয়স : 45 লিঙ্গ : মহিলা	LQX3537799 ফটো উপলব্ধ	344 নাম : লচমন চোবাছী পিতাৰ নাম: লালদেউ চোবাছী ঘৰ নং : ৫৫২ বয়স : 60 লিঙ্গ : পুৰুষ	LQX3537802 ফটো উপলব্ধ	345 নাম : আলিচা চোবাছী স্বামীৰ নাম: লচমন চোবাছী ঘৰ নং : ৫৫২ বয়স : 55 লিঙ্গ : মহিলা	LQX3537813 ফটো উপলব্ধ
E 346 নাম : লাল দেউ ছাৰাচী পিতাৰ নাম: লক্ষন ছাৰাচী ঘৰ নং : ৫৫২ বয়স : 38 লিঙ্গ : পুৰুষ	LQX3537824 ফটো উপলব্ধ	347 নাম : বেঞ্জা চাবাসী পিতাৰ নাম: লালদেউ চাবাসী ঘৰ নং : ৫৫২ বয়স : 34 লিঙ্গ : মহিলা	LQX3537835 ফটো উপলব্ধ	348 নাম : চাৰা চোৱাছী স্বামীৰ নাম: লৰ চোৱাছী ঘৰ নং : ৫৫২ বয়স : 34 লিঙ্গ : মহিলা	LQX0238642 ফটো উপলব্ধ
349 নাম : লৰ চোৱাচী পিতাৰ নাম: লচমন চোৱাচী ঘৰ নং : ৫৫২ বয়স : 32 লিঙ্গ : পুৰুষ	LQX3537846 ফটো উপলব্ধ	350 নাম : বিৰছা মুণ্ডা পিতাৰ নাম: মাংৰা মুণ্ডা ঘৰ নং : ৫৫৩ বয়স : 58 লিঙ্গ : পুৰুষ	LQX3537868 ফটো উপলব্ধ	351 নাম : মগা মুণ্ডা স্বামীৰ নাম: বিৰছা মুণ্ডা ঘৰ নং : ৫৫৩ বয়স : 55 লিঙ্গ : মহিলা	LQX3537879 ফটো উপলব্ধ
352 নাম : গোমেয়া মুণ্ডা পিতাৰ নাম: মাংৰা মুণ্ডা ঘৰ নং : ৫৫৩ বয়স : 50 লিঙ্গ : পুৰুষ	LQX3537880 ফটো উপলব্ধ	353 নাম : চালমি মুণ্ডা স্বামীৰ নাম: গোমেয়া মুণ্ডা ঘৰ নং : ৫৫৩ বয়স : 47 লিঙ্গ : মহিলা	LQX3537891 ফটো উপলব্ধ	354 নাম : ফ্ৰান্সীছ মুণ্ডা পিতাৰ নাম: মাংৰা মুণ্ডা ঘৰ নং : ৫৫৩ বয়স : 45 লিঙ্গ : পুৰুষ	LQX3537904 ফটো উপলব্ধ
355 নাম : জাহ্নি মুন্ডা পিতাৰ নাম: বিৰছা মুন্ডা ঘৰ নং : ৫৫৩ বয়স : 33 লিঙ্গ : মহিলা	LQX3540849 ফটো উপলব্ধ	356 নাম : জেমস্বৰী মুণ্ডা পিতাৰ নাম: বিৰা মুণ্ডা ঘৰ নং : 553 বয়স : 33 লিঙ্গ : মহিলা	QBH0148866 ফটো উপলব্ধ	357 নাম : চোনী মুণ্ডা পিতাৰ নাম: বিৰছা মুণ্ডা ঘৰ নং : ৫৫৩ বয়স : 31 লিঙ্গ : মহিলা	LQX3540850 ফটো উপলব্ধ
358 নাম : বিকা মুণ্ডা পিতাৰ নাম: বিৰা মুণ্ডা ঘৰ নং : ৫৫৩ বয়স : 28 লিঙ্গ : পুৰুষ	LQX0460329 ফটো উপলব্ধ	359 নাম : আকাশ মুণ্ডা পিতাৰ নাম: গৌমী মুণ্ডা ঘৰ নং : ৫৫৩ বয়স : 26 লিঙ্গ : পুৰুষ	LQX0432203 ফটো উপলব্ধ	360 নাম : জৌনী মুণ্ডা স্বামীৰ নাম: বিকা মুণ্ডা ঘৰ নং : 553 বয়স : 23 লিঙ্গ : মহিলা	QBH0133397 ফটো উপলব্ধ



বিধানসভা সমষ্টিৰ নম্বৰ আৰু নাম : 48-টংলা
অংশৰ নম্বৰ আৰু নাম : 1-পানেৰী চাহ বাগিছা (অংশ)

361 নাম : জুনাচ হাচা পুতী পিতাৰ নাম: প্ৰভুচাৰ্য হাচাপুতী ঘৰ নং : ৫৫৩ক বয়স : 48 লিঙ্গ : পুৰুষ	LQX3537926 ফটো উপলব্ধ	362 নাম : এটোৱাৰী হাচাপুতী স্বামীৰ নাম: জুনাছ হাচা পুৰতী ঘৰ নং : ৫৫৩ক বয়স : 45 লিঙ্গ : মহিলা	LQX3537915 ফটো উপলব্ধ	363 নাম : মাকী ভদ্রা স্বামীৰ নাম: এটোৱা ভদ্রা ঘৰ নং : ৫৫৫ বয়স : 55 লিঙ্গ : মহিলা	LQX3537948 ফটো উপলব্ধ
364 নাম : বাহিল পুতী স্বামীৰ নাম: এতৱা পুতী ঘৰ নং : ৫৫৫ বয়স : 38 লিঙ্গ : মহিলা	LQX1587979 ফটো উপলব্ধ	365 নাম : চুকৰাও ভদ্রা পিতাৰ নাম: এটোৱা ভদ্রা ঘৰ নং : ৫৫৫ বয়স : 32 লিঙ্গ : মহিলা	LQX1588176 ফটো উপলব্ধ	366 নাম : স্মৃতি ভদ্রা পিতাৰ নাম: এটোৱা ভদ্রা ঘৰ নং : ৫৫৫ বয়স : 26 লিঙ্গ : মহিলা	LQX1588132 ফটো উপলব্ধ
367 নাম : পাউলুচ ভদ্র পিতাৰ নাম: এটৱা ভদ্র ঘৰ নং : ৫৫৫ বয়স : 26 লিঙ্গ : পুৰুষ	LQX0183061 ফটো উপলব্ধ	368 নাম : বান্দীনি চোবাহী স্বামীৰ নাম: দুন্দা চোবাহী ঘৰ নং : ৫৫৬ বয়স : 58 লিঙ্গ : মহিলা	LQX3537959 ফটো উপলব্ধ	369 নাম : দমন চোবাহী পিতাৰ নাম: দুন্দা চোবাহী ঘৰ নং : ৫৫৬ বয়স : 39 লিঙ্গ : পুৰুষ	LQX3537960 ফটো উপলব্ধ
370 নাম : মাৰ্শা সৱাশী স্বামীৰ নাম: দমন চাবাসী ঘৰ নং : ৫৫৬ বয়স : 37 লিঙ্গ : মহিলা	LQX3537993 ফটো উপলব্ধ	371 নাম : বধুৱা চাবাসী মাতৃৰ নাম: বান্দীনি চাবাসী ঘৰ নং : ৫৫৬ বয়স : 33 লিঙ্গ : পুৰুষ	LQX3537982 ফটো উপলব্ধ	372 নাম : বন্ধাৰ মেচাৰী মাতৃৰ নাম: বান্দীনি চোৱাহী ঘৰ নং : ৫৫৬ বয়স : 30 লিঙ্গ : পুৰুষ	LQX1587899 ফটো উপলব্ধ
373 নাম : জটো চাৱাহী পিতাৰ নাম: দুন্দা চাৱাহী ঘৰ নং : ৫৫৬ বয়স : 27 লিঙ্গ : পুৰুষ	LQX0290197 ফটো উপলব্ধ	374 নাম : পিলচিতা মিচাৰী স্বামীৰ নাম: বাকচাৰ মিচাৰী ঘৰ নং : ৫৫৬ বয়স : 27 লিঙ্গ : মহিলা	LQX0290239 ফটো উপলব্ধ	375 নাম : চাউথা মুণ্ডা পিতাৰ নাম: সোমা মুণ্ডা ঘৰ নং : ৫৫৭ বয়স : 50 লিঙ্গ : পুৰুষ	LQX3538032 ফটো উপলব্ধ
376 নাম : চনিয়াৰ মুণ্ডা স্বামীৰ নাম: চাউথা মুণ্ডা ঘৰ নং : ৫৫৭ বয়স : 45 লিঙ্গ : মহিলা	LQX3538043 ফটো উপলব্ধ	377 নাম : জট মুণ্ডা পিতাৰ নাম: ডুবিয়া মুণ্ডা ঘৰ নং : ৫৫৭ বয়স : 37 লিঙ্গ : পুৰুষ	LQX3538010 ফটো উপলব্ধ	378 নাম : বিনীতা মুণ্ডা স্বামীৰ নাম: জট মুণ্ডা ঘৰ নং : ৫৫৭ বয়স : 35 লিঙ্গ : মহিলা	LQX3538009 ফটো উপলব্ধ
379 নাম : বিকৰায় সিৰুম পিতাৰ নাম: সুকৰাম সিৰুম ঘৰ নং : ৫৫৮ বয়স : 55 লিঙ্গ : পুৰুষ	LQX3538054 ফটো উপলব্ধ	380 নাম : শীলমোনী সিৰুম স্বামীৰ নাম: বিকৰাই সিৰুম ঘৰ নং : ৫৫৮ বয়স : 52 লিঙ্গ : মহিলা	LQX3538065 ফটো উপলব্ধ	381 নাম : বাফেল সিৰুম পিতাৰ নাম: বিকৰায় সিৰুম ঘৰ নং : ৫৫৮ বয়স : 36 লিঙ্গ : পুৰুষ	LQX3538076 ফটো উপলব্ধ
382 নাম : তচিয়া চিৰুম পিতাৰ নাম: বিকৰাই চিৰুম ঘৰ নং : ৫৫৮ বয়স : 31 লিঙ্গ : মহিলা	LQX0238493 ফটো উপলব্ধ	383 নাম : পূজা সিৰুম পিতাৰ নাম: বিকায় সিৰুম ঘৰ নং : ৫৫৮ বয়স : 24 লিঙ্গ : মহিলা	LQX7684152 ফটো উপলব্ধ	384 নাম : আনোমা সিৰুম পিতাৰ নাম: বিকৰাই সিৰুম ঘৰ নং : ৫৫৮ বয়স : 23 লিঙ্গ : পুৰুষ	LQX0519702 ফটো উপলব্ধ
E 385 নাম : এতোৱা চাম্পীয়া পিতাৰ নাম: লোম্বোৰা চাম্পীয়া ঘৰ নং : ৫৫৯ বয়স : 60 লিঙ্গ : পুৰুষ	LQX3538098 ফটো উপলব্ধ	386 নাম : পাৰ চাম্পীয়া পিতাৰ নাম: এতোৱা চাম্পীয়া ঘৰ নং : ৫৫৯ বয়স : 37 লিঙ্গ : পুৰুষ	LQX3538123 ফটো উপলব্ধ	387 নাম : মানা চাম্পীয়া পিতাৰ নাম: এতোৱা চাম্পীয়া ঘৰ নং : ৫৫৯ বয়স : 35 লিঙ্গ : পুৰুষ	LQX3538112 ফটো উপলব্ধ
388 নাম : ফুলমনী চাম্পীয়া পিতাৰ নাম: এতোৱা চাম্পীয়া ঘৰ নং : ৫৫৯ বয়স : 35 লিঙ্গ : মহিলা	LQX0237925 ফটো উপলব্ধ	389 নাম : চীৰিনগী চাম্পীয়া স্বামীৰ নাম: পাৰ চাম্পীয়া ঘৰ নং : ৫৫৯ বয়স : 35 লিঙ্গ : মহিলা	LQX3538134 ফটো উপলব্ধ	390 নাম : পৰলুস হাচাপুতি পিতাৰ নাম: পাতৰাজি হাচাপুতি ঘৰ নং : 559 বয়স : 27 লিঙ্গ : পুৰুষ	QBH0127159 ফটো উপলব্ধ



বিধানসভা সমষ্টিৰ নম্বৰ আৰু নাম : 48-টংলা
অংশৰ নম্বৰ আৰু নাম : 1-পানেৰী চাহ বাগিছা (অংশ)

391 নাম : থমাছ চাম্পীয়া পিতাৰ নাম: অতোৰা চংপিয়া ঘৰ নং : ৫৫৯ বয়স : 26 লিঙ্গ : পুৰুষ	LQX0452474 ফটো উপলব্ধ	392 নাম : চুচিলা হাসপতি পিতাৰ নাম: নবীন হাসপতি ঘৰ নং : 559 বয়স : 22 লিঙ্গ : মহিলা	QBH0149682 ফটো উপলব্ধ	393 নাম : প্রভুচায় হাচাপতি পিতাৰ নাম: জোনাই হাচাপতি ঘৰ নং : ৫৫৯ক বয়স : 70 লিঙ্গ : পুৰুষ	LQX3538167 ফটো উপলব্ধ
394 নাম : নবিন হাচাপতি পিতাৰ নাম: প্রভুচায় হাচাপতি ঘৰ নং : ৫৫৯ক বয়স : 45 লিঙ্গ : পুৰুষ	LQX3538189 ফটো উপলব্ধ	395 নাম : চায় হাচাপতি পিতাৰ নাম: প্রভুচায় হাচাপতি ঘৰ নং : ৫৫৯ক বয়স : 36 লিঙ্গ : পুৰুষ	LQX3538156 ফটো উপলব্ধ	396 নাম : ফুলকুবৰী হাচাপতি স্বামীৰ নাম: প্রভুচায় হাচাপতি ঘৰ নং : ৫৫৯ক বয়স : 35 লিঙ্গ : মহিলা	LQX3538145 ফটো উপলব্ধ
397 নাম : চনিয়াৰো মুণ্ডা পিতাৰ নাম: বিকৰাই মুণ্ডা ঘৰ নং : ৫৬১ বয়স : 60 লিঙ্গ : মহিলা	LQX3538214 ফটো উপলব্ধ	398 নাম : নিৰেন মুণ্ডা পিতাৰ নাম: দন্ডু মুণ্ডা ঘৰ নং : ৫৬১ বয়স : 35 লিঙ্গ : পুৰুষ	LQX1587822 ফটো উপলব্ধ	399 নাম : হীৰা চবাহী স্বামীৰ নাম: দুৰ্গ চবাহী ঘৰ নং : ৫৬২ বয়স : 65 লিঙ্গ : মহিলা	LQX3538236 ফটো উপলব্ধ
400 নাম : হীলনা সারশী পিতাৰ নাম: দুৰাং চবাহী ঘৰ নং : ৫৬২ বয়স : 42 লিঙ্গ : মহিলা	LQX1587731 ফটো উপলব্ধ	401 নাম : মনিকা চুতিয়াপতি স্বামীৰ নাম: পিটাই চুতিয়াপতি ঘৰ নং : ৫৬৪ বয়স : 38 লিঙ্গ : মহিলা	LQX3540918 ফটো উপলব্ধ	402 নাম : মঙ্গল চিৰুম পিতাৰ নাম: জোহান চিৰুম ঘৰ নং : ৫৬৭ বয়স : 66 লিঙ্গ : পুৰুষ	LQX3538269 ফটো উপলব্ধ
403 নাম : কাইতা চিৰুম পিতাৰ নাম: মঙ্গল চিৰুম ঘৰ নং : ৫৬৭ বয়স : 50 লিঙ্গ : পুৰুষ	LQX3538281 ফটো উপলব্ধ	404 নাম : চালমি চিৰুম পিতাৰ নাম: কাইতা চিৰুম ঘৰ নং : ৫৬৭ বয়স : 41 লিঙ্গ : মহিলা	LQX3538292 ফটো উপলব্ধ	405 নাম : জীৱন চিৰুম পিতাৰ নাম: কাইতা চিৰুম ঘৰ নং : 567 বয়স : 22 লিঙ্গ : পুৰুষ	QBH0022202 ফটো উপলব্ধ
E 406 নাম : বধ হাচাপতি পিতাৰ নাম: হিঙ্গু হাচাপতি ঘৰ নং : ৫৬৮ বয়স : 70 লিঙ্গ : পুৰুষ	LQX3538316 ফটো উপলব্ধ	407 নাম : নাউৰী হাচাপতি স্বামীৰ নাম: মহাদেব হাচাপতি ঘৰ নং : ৫৬৮ বয়স : 45 লিঙ্গ : মহিলা	LQX3538338 ফটো উপলব্ধ	408 নাম : তুৰি হাচাপতি পিতাৰ নাম: বধুৰী হাচাপতি ঘৰ নং : ৫৬৮ বয়স : 40 লিঙ্গ : পুৰুষ	LQX0238071 ফটো উপলব্ধ
409 নাম : বাফ হেল হশাপৰটী পিতাৰ নাম: বুদ্ধ হশাপৰটী ঘৰ নং : ৫৬৮ বয়স : 36 লিঙ্গ : পুৰুষ	LQX0238170 ফটো উপলব্ধ	410 নাম : দৌড় হশাপৰটী পিতাৰ নাম: বুদ্ধআ হশাপৰটী ঘৰ নং : ৫৬৮ বয়স : 28 লিঙ্গ : পুৰুষ	LQX0168450 ফটো উপলব্ধ	411 নাম : সোমবাৰী হাচাপতি পিতাৰ নাম: বধুৰী হাচাপতি ঘৰ নং : ৫৬৮ বয়স : 26 লিঙ্গ : মহিলা	LQX0168914 ফটো উপলব্ধ
412 নাম : ডুবীয়া হাসপতি পিতাৰ নাম: লাটে মহাদেব হাসপতি ঘৰ নং : 568 বয়স : 26 লিঙ্গ : পুৰুষ	QBH0022053 ফটো উপলব্ধ	413 নাম : বিৰচা মুণ্ডা পিতাৰ নাম: বুৰান মুণ্ডা ঘৰ নং : ৫৬৯ বয়স : 37 লিঙ্গ : পুৰুষ	LQX3538350 ফটো উপলব্ধ	414 নাম : বধুৰী মুণ্ডা পিতাৰ নাম: বুৰাই মুণ্ডা ঘৰ নং : 569 বয়স : 33 লিঙ্গ : পুৰুষ	QBH0035253 ফটো উপলব্ধ
415 নাম : অগনী মুণ্ডা পিতাৰ নাম: বিৰচা মুণ্ডা ঘৰ নং : ৫৬৯ বয়স : 27 লিঙ্গ : মহিলা	LQX0169003 ফটো উপলব্ধ	416 নাম : ৰতী কাণ্ডলনা স্বামীৰ নাম: লবেন কাণ্ডলনা ঘৰ নং : ৫৭০ বয়স : 50 লিঙ্গ : মহিলা	LQX3538372 ফটো উপলব্ধ	417 নাম : মাৰকী মুণ্ডা পিতাৰ নাম: কলাই মুণ্ডা ঘৰ নং : ৫৭১ বয়স : 75 লিঙ্গ : পুৰুষ	LQX3538383 ফটো উপলব্ধ
418 নাম : কলাই মুণ্ডা পিতাৰ নাম: মাৰকী মুণ্ডা ঘৰ নং : ৫৭১ বয়স : 45 লিঙ্গ : পুৰুষ	LQX3538394 ফটো উপলব্ধ	419 নাম : সীতা মৰাৰী স্বামীৰ নাম: কলাই মুণ্ডা ঘৰ নং : 571 বয়স : 29 লিঙ্গ : মহিলা	QBH0034645 ফটো উপলব্ধ	420 নাম : সন্তোষী চিৰুম স্বামীৰ নাম: বধুৰী চিৰুম ঘৰ নং : ৫৭২ বয়স : 65 লিঙ্গ : মহিলা	LQX3538407 ফটো উপলব্ধ



421 নাম : নোৱাচ চিৰুম পিতাৰ নাম: দুলাৰি চিৰুম ঘৰ নং : ৫৭২ বয়স : 44 লিঙ্গ : পুৰুষ	LQX3538418 ফটো উপলব্ধ	422 নাম : সোম্বাৰী চিৰুম স্বামীৰ নাম: মাকুট চিৰুম ঘৰ নং : ৫৭২ বয়স : 40 লিঙ্গ : মহিলা	LQX3538441 ফটো উপলব্ধ	423 নাম : বিলাসী চিৰুম স্বামীৰ নাম: নিকৌদিন চিৰুম ঘৰ নং : ৫৭২ বয়স : 40 লিঙ্গ : মহিলা	LQX3538429 ফটো উপলব্ধ
424 নাম : মংৰি মুণ্ডা স্বামীৰ নাম: ফ্ৰান্সিছ মুণ্ডা ঘৰ নং : ৫৭৩ বয়স : 40 লিঙ্গ : মহিলা	LQX0422170 ফটো উপলব্ধ	425 নাম : চামু কয়া মাতৃৰ নাম: বেল কয়া ঘৰ নং : ৫৭৩ বয়স : 35 লিঙ্গ : পুৰুষ	LQX3538463 ফটো উপলব্ধ	426 নাম : সামু কোযন পিতাৰ নাম: যোচেফ কোযন ঘৰ নং : 573 বয়স : 34 লিঙ্গ : পুৰুষ	QBH0151902 ফটো উপলব্ধ
427 নাম : আৰমান কয়া পিতাৰ নাম: আনন্দ কয়া ঘৰ নং : 573 বয়স : 23 লিঙ্গ : পুৰুষ	QBH0153684 ফটো উপলব্ধ	428 নাম : নৌৰি কয়া স্বামীৰ নাম: আৰমান কয়া ঘৰ নং : 573 বয়স : 23 লিঙ্গ : মহিলা	QBH0153957 ফটো উপলব্ধ	429 নাম : বিকাশ কয়া পিতাৰ নাম: চামু কয়া ঘৰ নং : ৫৭৩ক বয়স : 29 লিঙ্গ : পুৰুষ	LQX0095059 ফটো উপলব্ধ
430 নাম : বেল কয়া স্বামীৰ নাম: আনন্দ কয়া ঘৰ নং : ৫৭৩ক বয়স : 60 লিঙ্গ : মহিলা	LQX3538474 ফটো উপলব্ধ	431 নাম : ফ্ৰান্সিছ মুণ্ডা পিতাৰ নাম: নিকোলাচ মুণ্ডা ঘৰ নং : ৫৭৩খ বয়স : 46 লিঙ্গ : পুৰুষ	LQX3538510 ফটো উপলব্ধ	S 432 নাম : বৃধনি গোৱালা পিতাৰ নাম: গোপাল গোৱালা ঘৰ নং : ৫৭৩ক বয়স : 40 লিঙ্গ : মহিলা	LQX3538485 ফটো উপলব্ধ
433 নাম : ইচাক মুণ্ডা পিতাৰ নাম: নিকোলাচ মুণ্ডা ঘৰ নং : ৫৭৩খ বয়স : 36 লিঙ্গ : পুৰুষ	LQX3538496 ফটো উপলব্ধ	434 নাম : অনিতা মুণ্ডা স্বামীৰ নাম: ফ্ৰান্সিছ মুণ্ডা ঘৰ নং : ৫৭৩খ বয়স : 35 লিঙ্গ : মহিলা	LQX3538509 ফটো উপলব্ধ	435 নাম : শিবানী মুণ্ডা পিতাৰ নাম: ইচাক মুণ্ডা ঘৰ নং : ৫৭৩খ বয়স : 34 লিঙ্গ : মহিলা	LQX3538521 ফটো উপলব্ধ
436 নাম : ৰামায় মুন্দা পিতাৰ নাম: নিকোলাচ মুন্দা ঘৰ নং : ৫৭৩খ বয়স : 34 লিঙ্গ : পুৰুষ	LQX1588096 ফটো উপলব্ধ	437 নাম : বাবি মুন্দা স্বামীৰ নাম: নিকোলাচ মুন্দা ঘৰ নং : ৫৭৩খ বয়স : 31 লিঙ্গ : মহিলা	LQX1588074 ফটো উপলব্ধ	438 নাম : আবিৰাম মুণ্ডা পিতাৰ নাম: ইছকি মুণ্ডা ঘৰ নং : ৫৭৬ বয়স : 75 লিঙ্গ : পুৰুষ	LQX3538543 ফটো উপলব্ধ
439 নাম : চাবা মুণ্ডা স্বামীৰ নাম: আবিৰাম মুণ্ডা ঘৰ নং : ৫৭৬ বয়স : 70 লিঙ্গ : মহিলা	LQX3538554 ফটো উপলব্ধ	E 440 নাম : হানুক মুণ্ডা পিতাৰ নাম: আবিৰাম মুণ্ডা ঘৰ নং : ৫৭৬ বয়স : 42 লিঙ্গ : পুৰুষ	LQX3538576 ফটো উপলব্ধ	441 নাম : দুগী মুণ্ডা স্বামীৰ নাম: হানুক মুণ্ডা ঘৰ নং : ৫৭৬ বয়স : 37 লিঙ্গ : মহিলা	LQX3538587 ফটো উপলব্ধ
442 নাম : থমাচ মুণ্ডা পিতাৰ নাম: আবিৰাম মুণ্ডা ঘৰ নং : ৫৭৬ বয়স : 33 লিঙ্গ : পুৰুষ	LQX3538532 ফটো উপলব্ধ	443 নাম : মাতিয়াছ মুণ্ডা পিতাৰ নাম: হানুক মুণ্ডা ঘৰ নং : ৫৭৭ বয়স : 60 লিঙ্গ : পুৰুষ	LQX3538601 ফটো উপলব্ধ	444 নাম : শ্যে ম মুণ্ডা পিতাৰ নাম: হানুক মুণ্ডা ঘৰ নং : ৫৭৭ বয়স : 55 লিঙ্গ : পুৰুষ	LQX3538598 ফটো উপলব্ধ
445 নাম : শলিা কাণ্ডলনা স্বামীৰ নাম: লক্ষন কাণ্ডলনা ঘৰ নং : 577 বয়স : 38 লিঙ্গ : মহিলা	QBH0129973 ফটো উপলব্ধ	446 নাম : লক্ষন কান্দুলনা পিতাৰ নাম: ৰমাই কান্দুলনা ঘৰ নং : ৫৭৭ বয়স : 30 লিঙ্গ : পুৰুষ	LQX0290429 ফটো উপলব্ধ	447 নাম : প্ৰেম কাণ্ডলনা পিতাৰ নাম: ৰমাই কাণ্ডলনা ঘৰ নং : 577 বয়স : 23 লিঙ্গ : পুৰুষ	QBH0152017 ফটো উপলব্ধ
E 448 নাম : কিটনী কাণ্ডলনা স্বামীৰ নাম: প্ৰেম কাণ্ডলনা ঘৰ নং : 577ক বয়স : 70 লিঙ্গ : মহিলা	QBH0078055 ফটো উপলব্ধ	449 নাম : ৰামাই কাণ্ডলনা পিতাৰ নাম: প্ৰেম কাণ্ডলনা ঘৰ নং : ৫৭৭ক বয়স : 48 লিঙ্গ : পুৰুষ	LQX3538623 ফটো উপলব্ধ	450 নাম : চোচনা কাণ্ডলনা স্বামীৰ নাম: ৰামাই কাণ্ডলনা ঘৰ নং : ৫৭৭ক বয়স : 45 লিঙ্গ : মহিলা	LQX3538634 ফটো উপলব্ধ



451 নাম : অবৈদ কাণ্ডলনা পিতাৰ নাম: প্ৰেমা কাণ্ডলনা ঘৰ নং : ৫৭৭ক বয়স : 40 লিঙ্গ : পুৰুষ	LQX3538645 ফটো উপলব্ধ	452 নাম : চামৰী মুণ্ডা স্বামীৰ নাম: এটোৱা মুণ্ডা ঘৰ নং : ৫৭৯ বয়স : 63 লিঙ্গ : মহিলা	LQX3538667 ফটো উপলব্ধ	453 নাম : বিৰাং মুণ্ডা পিতাৰ নাম: এটোৱা মুণ্ডা ঘৰ নং : ৫৭৯ বয়স : 48 লিঙ্গ : মহিলা	LQX3538678 ফটো উপলব্ধ
454 নাম : কৰম সিং মুণ্ডা পিতাৰ নাম: এটোৱা মুণ্ডা ঘৰ নং : ৫৭৯ বয়স : 46 লিঙ্গ : পুৰুষ	LQX3538689 ফটো উপলব্ধ	455 নাম : চমা মুণ্ডা পিতাৰ নাম: এটোৱা মুণ্ডা ঘৰ নং : ৫৭৯ বয়স : 35 লিঙ্গ : পুৰুষ	LQX3538690 ফটো উপলব্ধ	456 নাম : বোবাহ কাছুবা পিতাৰ নাম: আজিত কাছুবা ঘৰ নং : ৫৮০ বয়স : 50 লিঙ্গ : পুৰুষ	LQX3538703 ফটো উপলব্ধ
457 নাম : আগী কাছুবা স্বামীৰ নাম: বোবাহ কাছুবা ঘৰ নং : ৫৮০ বয়স : 46 লিঙ্গ : মহিলা	LQX3538714 ফটো উপলব্ধ	E 458 নাম : সোমাৰী মুণ্ডা স্বামীৰ নাম: চুৰাম মুণ্ডা ঘৰ নং : ৫৮০ক বয়স : 60 লিঙ্গ : মহিলা	LQX3538736 ফটো উপলব্ধ	S 459 নাম : গোপাল গোস্বামী মাতৃৰ নাম: মান্না গোস্বামী ঘৰ নং : ৫৮০ক বয়স : 47 লিঙ্গ : পুৰুষ	LQX3538758 ফটো উপলব্ধ
460 নাম : আৰচালিন মুণ্ডা স্বামীৰ নাম: বিজয় মুণ্ডা ঘৰ নং : ৫৮৩ বয়স : 55 লিঙ্গ : মহিলা	LQX3538770 ফটো উপলব্ধ	461 নাম : বীশী কোয়া পিতাৰ নাম: সুলেমান কোয়া ঘৰ নং : ৫৮৩ বয়স : 55 লিঙ্গ : মহিলা	LQX0426627 ফটো উপলব্ধ	462 নাম : জাওনী মুণ্ডা স্বামীৰ নাম: বিজয় মুণ্ডা ঘৰ নং : ৫৮৩ বয়স : 53 লিঙ্গ : মহিলা	LQX3538781 ফটো উপলব্ধ
463 নাম : লেম্বো গুৱালা স্বামীৰ নাম: বাসো গুৱালা ঘৰ নং : ৫৮৩ বয়স : 34 লিঙ্গ : মহিলা	LQX0417097 ফটো উপলব্ধ	464 নাম : টেৰেসা মুণ্ডা স্বামীৰ নাম: বাফেল মুণ্ডা ঘৰ নং : 583 বয়স : 34 লিঙ্গ : মহিলা	QBH0035527 ফটো উপলব্ধ	465 নাম : মাৰিয়াম মুণ্ডা পিতাৰ নাম: সানিকা মুণ্ডা ঘৰ নং : 583 বয়স : 33 লিঙ্গ : মহিলা	QBH0132373 ফটো উপলব্ধ
466 নাম : বাফেল মুণ্ডা পিতাৰ নাম: বিজয় মুণ্ডা ঘৰ নং : ৫৮৩ বয়স : 32 লিঙ্গ : পুৰুষ	LQX3538792 ফটো উপলব্ধ	467 নাম : কিচান মুণ্ডা পিতাৰ নাম: আল্পিয়াচ মুণ্ডা ঘৰ নং : ৫৮৩ বয়স : 27 লিঙ্গ : পুৰুষ	LQX0239020 ফটো উপলব্ধ	468 নাম : মাঙ্কুৱাৰী মুণ্ডা স্বামীৰ নাম: সুকৰাম মুণ্ডা ঘৰ নং : 583 বয়স : 24 লিঙ্গ : মহিলা	QBH0133082 ফটো উপলব্ধ
469 নাম : সুকৰাম মুণ্ডা পিতাৰ নাম: বিজয় মুণ্ডা ঘৰ নং : 583 বয়স : 23 লিঙ্গ : পুৰুষ	QBH0132910 ফটো উপলব্ধ	470 নাম : মকি মুণ্ডা পিতাৰ নাম: আল্পিআশ মুণ্ডা ঘৰ নং : ৫৮৩ক বয়স : 50 লিঙ্গ : মহিলা	LQX3538805 ফটো উপলব্ধ	471 নাম : চিমন গোস্বামী পিতাৰ নাম: কন্দু গোস্বামী ঘৰ নং : ৫৮৩ক বয়স : 47 লিঙ্গ : পুৰুষ	LQX1587797 ফটো উপলব্ধ
E 472 নাম : লামৰা গোস্বামী পিতাৰ নাম: কন্দু গোস্বামী ঘৰ নং : ৫৮৩ক বয়স : 42 লিঙ্গ : পুৰুষ	LQX1587753 ফটো উপলব্ধ	473 নাম : এটোৱাৰী কয়া পিতাৰ নাম: দেবলু কয়া ঘৰ নং : ৫৮৩ক বয়স : 42 লিঙ্গ : মহিলা	LQX3538827 ফটো উপলব্ধ	474 নাম : বিনু কয়া পিতাৰ নাম: দেবলু কয়া ঘৰ নং : ৫৮৩ক বয়স : 41 লিঙ্গ : পুৰুষ	LQX3538838 ফটো উপলব্ধ
475 নাম : কাইৰী গোস্বামী স্বামীৰ নাম: চিমন গোস্বামী ঘৰ নং : ৫৮৩ক বয়স : 37 লিঙ্গ : মহিলা	LQX1587786 ফটো উপলব্ধ	476 নাম : বাচো গোস্বামী পিতাৰ নাম: কন্দু গোস্বামী ঘৰ নং : ৫৮৩ক বয়স : 32 লিঙ্গ : পুৰুষ	LQX1587764 ফটো উপলব্ধ	477 নাম : ফুলমণী চিৰুম স্বামীৰ নাম: মাচাদাস চিৰুম ঘৰ নং : ৫৮৮ বয়স : 55 লিঙ্গ : মহিলা	LQX3538850 ফটো উপলব্ধ
478 নাম : চানিকা চিৰুম পিতাৰ নাম: মাচাদাচ চিৰুম ঘৰ নং : ৫৮৮ বয়স : 30 লিঙ্গ : পুৰুষ	LQX1587888 ফটো উপলব্ধ	E 479 নাম : কেৰ চিৰুম পিতাৰ নাম: লীগা চিৰুম ঘৰ নং : ৫৯০ বয়স : 80 লিঙ্গ : পুৰুষ	LQX3538861 ফটো উপলব্ধ	480 নাম : ইলিয়াছ চিৰুম পিতাৰ নাম: তোৰী চিৰুম ঘৰ নং : ৫৯০ক বয়স : 46 লিঙ্গ : পুৰুষ	LQX3538872 ফটো উপলব্ধ



481 নাম : গাঙ্গী চিৰুম স্বামীৰ নাম : হেলিয়াছ চিৰুম ঘৰ নং : ৫৯০ক বয়স : 42 লিঙ্গ : মহিলা	LQX3538883 ফটো উপলব্ধ	482 নাম : আলিশ মুণ্ডা পিতাৰ নাম : বিষ্ণু মুণ্ডা ঘৰ নং : ৫৯২ বয়স : 55 লিঙ্গ : পুৰুষ	LQX3538894 ফটো উপলব্ধ	483 নাম : লক্ষী মুণ্ডা স্বামীৰ নাম : মিখেল মুণ্ডা ঘৰ নং : 592 বয়স : 32 লিঙ্গ : মহিলা	LQX1587991 ফটো উপলব্ধ
#2 484 নাম : মিখেল মুণ্ডা পিতাৰ নাম : আলিশ মুণ্ডা ঘৰ নং : ৫৯২ বয়স : 31 লিঙ্গ : পুৰুষ	LQX0290619 ফটো উপলব্ধ	485 নাম : শনম মুণ্ডা পিতাৰ নাম : আলিশ মুণ্ডা ঘৰ নং : 592 বয়স : 23 লিঙ্গ : পুৰুষ	QBH0148452 ফটো উপলব্ধ	E 486 নাম : বামাই চিৰুম পিতাৰ নাম : দিলীপা চিৰুম ঘৰ নং : ৫৯৩ বয়স : 90 লিঙ্গ : পুৰুষ	LQX3538907 ফটো উপলব্ধ
487 নাম : অমৰিত চিৰুম স্বামীৰ নাম : বামাই চিৰুম ঘৰ নং : ৫৯৩ বয়স : 80 লিঙ্গ : মহিলা	LQX3538918 ফটো উপলব্ধ	488 নাম : চহৰাই চিৰুম পিতাৰ নাম : বামাই চিৰুম ঘৰ নং : ৫৯৩ বয়স : 47 লিঙ্গ : পুৰুষ	LQX3538929 ফটো উপলব্ধ	489 নাম : চতীয়া চিৰুম পিতাৰ নাম : বামাই চিৰুম ঘৰ নং : ৫৯৩ বয়স : 45 লিঙ্গ : পুৰুষ	LQX3538930 ফটো উপলব্ধ
490 নাম : বিৰছী চিৰুম স্বামীৰ নাম : লাঙ্গু চিৰুম ঘৰ নং : ৫৯৩ বয়স : 45 লিঙ্গ : মহিলা	LQX1588110 ফটো উপলব্ধ	491 নাম : চান্দ চিৰুম স্বামীৰ নাম : চৌটিয়া চিৰুম ঘৰ নং : ৫৯৩ বয়স : 42 লিঙ্গ : মহিলা	LQX3538941 ফটো উপলব্ধ	492 নাম : লাঙ্গ চিৰুম পিতাৰ নাম : বামাই চিৰুম ঘৰ নং : ৫৯৩ বয়স : 38 লিঙ্গ : পুৰুষ	LQX3540952 ফটো উপলব্ধ
493 নাম : সনিতা চিৰুম স্বামীৰ নাম : চহৰাই চিৰুম ঘৰ নং : ৫৯৩ বয়স : 37 লিঙ্গ : মহিলা	LQX1588143 ফটো উপলব্ধ	494 নাম : দানিয়েল ভদ্রা পিতাৰ নাম : মিকেল ভদ্রা ঘৰ নং : ৫৯৫ বয়স : 34 লিঙ্গ : পুৰুষ	LQX3538974 ফটো উপলব্ধ	495 নাম : দুগী ভদ্রা স্বামীৰ নাম : দানিয়েল ভদ্রা ঘৰ নং : ৫৯৫ বয়স : 33 লিঙ্গ : মহিলা	LQX3538963 ফটো উপলব্ধ
E 496 নাম : নন্দেও চিৰুম পিতাৰ নাম : দিলীপা চিৰুম ঘৰ নং : ৫৯৬ বয়স : 90 লিঙ্গ : পুৰুষ	LQX3538985 ফটো উপলব্ধ	497 নাম : আগটা মুণ্ডা স্বামীৰ নাম : আবিৰাম মুণ্ডা ঘৰ নং : ৫৯৭ বয়স : 55 লিঙ্গ : মহিলা	LQX3539024 ফটো উপলব্ধ	498 নাম : লিপি মুণ্ডা পিতাৰ নাম : চাইতান মুণ্ডা ঘৰ নং : ৫৯৭ বয়স : 50 লিঙ্গ : মহিলা	LQX3539035 ফটো উপলব্ধ
499 নাম : আচাৰী মুণ্ডা স্বামীৰ নাম : বিৰছা মুণ্ডা ঘৰ নং : ৫৯৮ বয়স : 57 লিঙ্গ : মহিলা	LQX3539079 ফটো উপলব্ধ	500 নাম : বিন্দাই মুণ্ডা পিতাৰ নাম : বুধু মুণ্ডা ঘৰ নং : ৫৯৮ বয়স : 55 লিঙ্গ : পুৰুষ	LQX3539057 ফটো উপলব্ধ	501 নাম : বিৰছা মুণ্ডা পিতাৰ নাম : বুধু মুণ্ডা ঘৰ নং : ৫৯৮ বয়স : 50 লিঙ্গ : পুৰুষ	LQX3539068 ফটো উপলব্ধ
502 নাম : সনম মুণ্ডা পিতাৰ নাম : বিচা মুণ্ডা ঘৰ নং : ৫৯৮ বয়স : 27 লিঙ্গ : পুৰুষ	LQX7686223 ফটো উপলব্ধ	503 নাম : অণেম মুণ্ডা পিতাৰ নাম : বিচা মুণ্ডা ঘৰ নং : 598 বয়স : 24 লিঙ্গ : পুৰুষ	QBH0140665 ফটো উপলব্ধ	504 নাম : বিকা চুতিয়া পুতী পিতাৰ নাম : মনা চুতিয়া পুতী ঘৰ নং : ৫৯৯ বয়স : 65 লিঙ্গ : পুৰুষ	LQX3539080 ফটো উপলব্ধ
505 নাম : প্ৰেমিকা চুতিয়াপুৰী পিতাৰ নাম : বিকা চুতিয়াপুৰী ঘৰ নং : ৫৯৯ বয়স : 27 লিঙ্গ : মহিলা	LQX0241489 ফটো উপলব্ধ	506 নাম : প্ৰীতি চুতিয়া পুৰ্তি পিতাৰ নাম : বিকা চুতিয়া পুৰ্তি ঘৰ নং : ৫৯৯ বয়স : 25 লিঙ্গ : মহিলা	LQX0431007 ফটো উপলব্ধ	507 নাম : শামা চুতিয়াপুৰ্তি পিতাৰ নাম : কিনু চুতিয়াপুৰ্তি ঘৰ নং : ৬০০ বয়স : 39 লিঙ্গ : পুৰুষ	LQX3539159 ফটো উপলব্ধ
508 নাম : লাল চুতিয়াপুৰ্তি স্বামীৰ নাম : নিৰেল মুণ্ডা ঘৰ নং : ৬০০ বয়স : 32 লিঙ্গ : মহিলা	LQX3539137 ফটো উপলব্ধ	509 নাম : মৰিয়ম চুতিয়াপুৰ্তি স্বামীৰ নাম : খেৰ সিং চুতিয়াপুৰ্তি ঘৰ নং : ৬০২ বয়স : 70 লিঙ্গ : মহিলা	LQX3539171 ফটো উপলব্ধ	510 নাম : বুধুৰা চুতিয়াপুৰ্তি পিতাৰ নাম : সুভাষ চুতিয়াপুৰ্তি ঘৰ নং : 602 বয়স : 29 লিঙ্গ : পুৰুষ	QBH0037887 ফটো উপলব্ধ



বিধানসভা সমষ্টিৰ নম্বৰ আৰু নাম : 48-টংলা
অংশৰ নম্বৰ আৰু নাম : 1-পানেৰী চাহ বাগিছা (অংশ)

511 নাম : চুমি ভূইহৰ পিতাৰ নাম : বৃধুৱা চুতীয়াপুৰ্তি ঘৰ নং : 602 বয়স : 21 লিঙ্গ : মহিলা	QBH0138867 ফটো উপলব্ধ	512 নাম : দুখনী মুণ্ডা স্বামীৰ নাম : বোয়াছ মুণ্ডা ঘৰ নং : ৬০৩ বয়স : 45 লিঙ্গ : মহিলা	LQX3539217 ফটো উপলব্ধ	513 নাম : বাবী মুণ্ডা স্বামীৰ নাম : ফিলিপ মুণ্ডা ঘৰ নং : ৬০৩ বয়স : 45 লিঙ্গ : মহিলা	LQX3539239 ফটো উপলব্ধ
514 নাম : চুপাই চিৰুম পিতাৰ নাম : মঙ্গল চিৰুম ঘৰ নং : ৬০৪ বয়স : 52 লিঙ্গ : পুৰুষ	LQX3539240 ফটো উপলব্ধ	515 নাম : পালো চিৰুম স্বামীৰ নাম : চুপাই চিৰুম ঘৰ নং : ৬০৪ বয়স : 46 লিঙ্গ : মহিলা	LQX3539251 ফটো উপলব্ধ	S 516 নাম : বাণী চিৰুম পিতাৰ নাম : চুপাই চিৰুম ঘৰ নং : ৬০৪ বয়স : 34 লিঙ্গ : মহিলা	LQX1587946 ফটো উপলব্ধ
517 নাম : বমণী সিবুম স্বামীৰ নাম : প্ৰেম সিবুম ঘৰ নং : ৬০৪ বয়স : 32 লিঙ্গ : মহিলা	LQX0481705 ফটো উপলব্ধ	518 নাম : বিৰছি চিৰুম পিতাৰ নাম : চুপাই চিৰুম ঘৰ নং : ৬০৪ বয়স : 31 লিঙ্গ : মহিলা	LQX3540838 ফটো উপলব্ধ	519 নাম : প্ৰেম চিৰুম পিতাৰ নাম : চুপাই চিৰুম ঘৰ নং : ৬০৪ বয়স : 30 লিঙ্গ : পুৰুষ	LQX1587902 ফটো উপলব্ধ
520 নাম : পাল মুণ্ডা স্বামীৰ নাম : পাণ্ডু মুণ্ডা ঘৰ নং : ৬০৫ বয়স : 60 লিঙ্গ : মহিলা	LQX3539273 ফটো উপলব্ধ	521 নাম : লেপো মুণ্ডা পিতাৰ নাম : পাণ্ডু মুণ্ডা ঘৰ নং : ৬০৫ বয়স : 35 লিঙ্গ : পুৰুষ	LQX3539284 ফটো উপলব্ধ	522 নাম : আমাচি মুণ্ডা পিতাৰ নাম : লেনো মুণ্ডা ঘৰ নং : ৬০৫ বয়স : 34 লিঙ্গ : মহিলা	LQX3539295 ফটো উপলব্ধ
523 নাম : মাংৰা মুণ্ডা পিতাৰ নাম : পাণ্ডু মুণ্ডা ঘৰ নং : ৬০৫ বয়স : 33 লিঙ্গ : পুৰুষ	LQX3539308 ফটো উপলব্ধ	524 নাম : অনিতা মুণ্ডা স্বামীৰ নাম : মাংৰা মুণ্ডা ঘৰ নং : ৬০৫ বয়স : 30 লিঙ্গ : মহিলা	LQX1587935 ফটো উপলব্ধ	E 525 নাম : ফিলিপ তুতী পিতাৰ নাম : বয়ট তুতী ঘৰ নং : ৬০৬ বয়স : 60 লিঙ্গ : পুৰুষ	LQX3539319 ফটো উপলব্ধ
526 নাম : হানক তুতী পিতাৰ নাম : ফিলিপ তুতী ঘৰ নং : ৬০৬ বয়স : 40 লিঙ্গ : পুৰুষ	LQX1587800 ফটো উপলব্ধ	527 নাম : চালকী তুতী পিতাৰ নাম : ফিলিপ তুতী ঘৰ নং : ৬০৬ বয়স : 34 লিঙ্গ : মহিলা	LQX3539320 ফটো উপলব্ধ	528 নাম : অমত টুটি পিতাৰ নাম : ফিলিপ টুটি ঘৰ নং : 606 বয়স : 29 লিঙ্গ : পুৰুষ	QBH0037861 ফটো উপলব্ধ
529 নাম : মানা মুণ্ডা পিতাৰ নাম : এটোৱা মুণ্ডা ঘৰ নং : ৬০৭ বয়স : 55 লিঙ্গ : পুৰুষ	LQX3539364 ফটো উপলব্ধ	530 নাম : নন্দ মুণ্ডা পিতাৰ নাম : মানা মুণ্ডা ঘৰ নং : ৬০৭ বয়স : 35 লিঙ্গ : পুৰুষ	LQX3539386 ফটো উপলব্ধ	531 নাম : ফুলমণি লুগুন স্বামীৰ নাম : চাইতু লুগুন ঘৰ নং : ৬০৯ বয়স : 44 লিঙ্গ : মহিলা	LQX3539433 ফটো উপলব্ধ
532 নাম : বয়া লুগুন পিতাৰ নাম : আকিলা লুগুন ঘৰ নং : ৬০৯ বয়স : 43 লিঙ্গ : পুৰুষ	LQX3539444 ফটো উপলব্ধ	533 নাম : বাহিল লুগুন স্বামীৰ নাম : বয়া লুগুন ঘৰ নং : ৬০৯ বয়স : 42 লিঙ্গ : মহিলা	LQX3539455 ফটো উপলব্ধ	534 নাম : বিশাল লুগুন পিতাৰ নাম : বয় লুগুন ঘৰ নং : ৬০৯ বয়স : 27 লিঙ্গ : পুৰুষ	LQX0170340 ফটো উপলব্ধ
535 নাম : এটোৱা মুণ্ডা পিতাৰ নাম : শ্যাম মুণ্ডা ঘৰ নং : ৬১০ বয়স : 85 লিঙ্গ : পুৰুষ	LQX3539466 ফটো উপলব্ধ	536 নাম : বৃধুৱা মুণ্ডা পিতাৰ নাম : এটোৱা মুণ্ডা ঘৰ নং : ৬১০ বয়স : 48 লিঙ্গ : পুৰুষ	LQX3539488 ফটো উপলব্ধ	537 নাম : বিৰচি মুণ্ডা পিতাৰ নাম : এটুৱা মুণ্ডা ঘৰ নং : ৬১০ বয়স : 33 লিঙ্গ : মহিলা	LQX3539499 ফটো উপলব্ধ
538 নাম : চুকৰাম মুণ্ডা পিতাৰ নাম : চিটা মুণ্ডা ঘৰ নং : ৬১১ বয়স : 58 লিঙ্গ : পুৰুষ	LQX3539502 ফটো উপলব্ধ	539 নাম : সীতা মুণ্ডা স্বামীৰ নাম : গুৰুৰাম মুণ্ডা ঘৰ নং : ৬১১ বয়স : 55 লিঙ্গ : মহিলা	LQX3539513 ফটো উপলব্ধ	540 নাম : হিন্দ মুণ্ডা পিতাৰ নাম : চিটা মুণ্ডা ঘৰ নং : ৬১১ বয়স : 50 লিঙ্গ : পুৰুষ	LQX3539524 ফটো উপলব্ধ



541 নাম : সন্দেশী মুণ্ডা স্বামীৰ নাম : মনা মুণ্ডা ঘৰ নং : 611 বয়স : 37 লিঙ্গ : মহিলা	QBH0141697 ফটো উপলব্ধ	542 নাম : বাম মুণ্ডা পিতাৰ নাম : শুক্ৰাম মুণ্ডা ঘৰ নং : 611 বয়স : 36 লিঙ্গ : পুৰুষ	LQX3539546 ফটো উপলব্ধ	543 নাম : মনা মুণ্ডা পিতাৰ নাম : সুক্ৰাম মুণ্ডা ঘৰ নং : 611 বয়স : 35 লিঙ্গ : পুৰুষ	QBH0141689 ফটো উপলব্ধ
544 নাম : চাম্পা মুণ্ডা অন্যান্য : বাম মুণ্ডা ঘৰ নং : 611 বয়স : 31 লিঙ্গ : পুৰুষ	LQX0532770 ফটো উপলব্ধ	E 545 নাম : গুংগা মুণ্ডা পিতাৰ নাম : বয়া মুণ্ডা ঘৰ নং : 611 বয়স : 58 লিঙ্গ : পুৰুষ	LQX3539557 ফটো উপলব্ধ	546 নাম : যাবনী মুণ্ডা স্বামীৰ নাম : গুংগা মুণ্ডা ঘৰ নং : 611 বয়স : 58 লিঙ্গ : মহিলা	LQX3539568 ফটো উপলব্ধ
547 নাম : কেদাৰ মুণ্ডা পিতাৰ নাম : গুংগা মুণ্ডা ঘৰ নং : 611 বয়স : 46 লিঙ্গ : পুৰুষ	LQX3539580 ফটো উপলব্ধ	548 নাম : ইলিয়াচ পুতী পিতাৰ নাম : গুংগা পুতী ঘৰ নং : 611 বয়স : 45 লিঙ্গ : পুৰুষ	LQX3539579 ফটো উপলব্ধ	549 নাম : শুক্ৰাম মুণ্ডা পিতাৰ নাম : গুংগা মুণ্ডা ঘৰ নং : 611 বয়স : 42 লিঙ্গ : পুৰুষ	LQX3539591 ফটো উপলব্ধ
550 নাম : বনজিতা মুন্ডা স্বামীৰ নাম : কেদাৰ মুন্ডা ঘৰ নং : 611 বয়স : 33 লিঙ্গ : মহিলা	LQX3540781 ফটো উপলব্ধ	551 নাম : বয়া মুণ্ডা পিতাৰ নাম : চুপাই মুণ্ডা ঘৰ নং : 611 বয়স : 60 লিঙ্গ : পুৰুষ	LQX3539604 ফটো উপলব্ধ	552 নাম : অঞ্জলী মুণ্ডা স্বামীৰ নাম : বয়া মুণ্ডা ঘৰ নং : 611 বয়স : 55 লিঙ্গ : মহিলা	LQX3539615 ফটো উপলব্ধ
553 নাম : নাটা মুণ্ডা পিতাৰ নাম : বয়া মুণ্ডা ঘৰ নং : 611 বয়স : 33 লিঙ্গ : পুৰুষ	LQX3539626 ফটো উপলব্ধ	554 নাম : চম্পা মুন্ডা স্বামীৰ নাম : নাটা মুণ্ডা ঘৰ নং : 611 বয়স : 33 লিঙ্গ : মহিলা	LQX3540883 ফটো উপলব্ধ	555 নাম : বাবী চোঁবাচী স্বামীৰ নাম : চাই চোঁবাচী ঘৰ নং : 611 বয়স : 55 লিঙ্গ : মহিলা	LQX3539659 ফটো উপলব্ধ
556 নাম : বাৰিকা চোঁবাচী পিতাৰ নাম : চাই চোঁবাচী ঘৰ নং : 611 বয়স : 45 লিঙ্গ : পুৰুষ	LQX3539660 ফটো উপলব্ধ	557 নাম : পালো সবাসী পিতাৰ নাম : চাই চোঁবাচী ঘৰ নং : 611 বয়স : 40 লিঙ্গ : মহিলা	LQX3539671 ফটো উপলব্ধ	558 নাম : ৰোহিত চোঁবাচী পিতাৰ নাম : বাৰিকা ঘৰ নং : 611 বয়স : 22 লিঙ্গ : পুৰুষ	QBH0096545 ফটো উপলব্ধ
E 559 নাম : আৰতী চোঁবাচী স্বামীৰ নাম : কৰমসিং চোঁবাচী ঘৰ নং : 611 বয়স : 70 লিঙ্গ : মহিলা	LQX3539682 ফটো উপলব্ধ	560 নাম : বিৰচী চাবাসী স্বামীৰ নাম : কৰমসিং চাবাসী ঘৰ নং : 611 বয়স : 70 লিঙ্গ : মহিলা	LQX3539717 ফটো উপলব্ধ	561 নাম : উৰ্গা চাবাসী পিতাৰ নাম : কৰমসিং চাবাসী ঘৰ নং : 611 বয়স : 50 লিঙ্গ : পুৰুষ	LQX3539728 ফটো উপলব্ধ
E 562 নাম : লিটা চোঁবাচী পিতাৰ নাম : কৰমসিং চোঁবাচী ঘৰ নং : 611 বয়স : 41 লিঙ্গ : পুৰুষ	LQX3539693 ফটো উপলব্ধ	563 নাম : অনীতা চোঁবাচী স্বামীৰ নাম : লিটা চোঁবাচী ঘৰ নং : 611 বয়স : 41 লিঙ্গ : মহিলা	LQX0408237 ফটো উপলব্ধ	564 নাম : বাম চাৰাচী পিতাৰ নাম : কাৰাম সিং চাৰাচী ঘৰ নং : 611 বয়স : 31 লিঙ্গ : পুৰুষ	LQX0182832 ফটো উপলব্ধ
565 নাম : সন্ধ্যা চাবাসী পিতাৰ নাম : উৰ্গা চাবাসী ঘৰ নং : 615 বয়স : 22 লিঙ্গ : মহিলা	QBH0156752 ফটো উপলব্ধ	566 নাম : বিপুল চাবাসী পিতাৰ নাম : উৰ্গা চাবাসী ঘৰ নং : 615 বয়স : 19 লিঙ্গ : পুৰুষ	QBH0154963 ফটো উপলব্ধ	567 নাম : বিকা কান্দুলনা পিতাৰ নাম : নোবিচ কান্দুলনা ঘৰ নং : 615 বয়স : 34 লিঙ্গ : পুৰুষ	LQX3539762 ফটো উপলব্ধ
568 নাম : আচৰীত বার্জো স্বামীৰ নাম : আবিৰাম বার্জো ঘৰ নং : 615 বয়স : 50 লিঙ্গ : মহিলা	LQX3539784 ফটো উপলব্ধ	569 নাম : বীৰসিং গৌড় পিতাৰ নাম : কৃষ্ণা গৌড় ঘৰ নং : 615 বয়স : 27 লিঙ্গ : পুৰুষ	LQX0423962 ফটো উপলব্ধ	570 নাম : আকাশ বার্জো পিতাৰ নাম : আবিৰাম বার্জো ঘৰ নং : 618 বয়স : 26 লিঙ্গ : পুৰুষ	QBH0141259 ফটো উপলব্ধ



571 নাম : জগৰনাথ গোড় পিতাৰ নাম: কৃষ্ণ গোড় ঘৰ নং : ৬১৮ বয়স : 24 লিঙ্গ : পুৰুষ	LQX0423921 ফটো উপলব্ধ	572 নাম : লাকা মুণ্ডা পিতাৰ নাম: লিটা মুণ্ডা ঘৰ নং : ৬১৯ বয়স : 55 লিঙ্গ : পুৰুষ	LQX3539808 ফটো উপলব্ধ	573 নাম : বেলা মুণ্ডা স্বামীৰ নাম: লীকা মুণ্ডা ঘৰ নং : ৬১৯ বয়স : 50 লিঙ্গ : মহিলা	LQX3539819 ফটো উপলব্ধ
574 নাম : নাৰাংগী মুণ্ডা স্বামীৰ নাম: ইলিয়াচ মুণ্ডা ঘৰ নং : ৬১৯ বয়স : 35 লিঙ্গ : মহিলা	LQX3539820 ফটো উপলব্ধ	E 575 নাম : বাগৰাই চোঁবাচী পিতাৰ নাম: কান্দু চোঁবাচী ঘৰ নং : ৬২০ বয়স : 55 লিঙ্গ : পুৰুষ	LQX3539831 ফটো উপলব্ধ	576 নাম : ৰিতা চোঁবাচী স্বামীৰ নাম: বাগৰাই চোঁবাচী ঘৰ নং : ৬২০ বয়স : 49 লিঙ্গ : মহিলা	LQX3540941 ফটো উপলব্ধ
577 নাম : অঞ্জনা চোঁবাচী স্বামীৰ নাম: বাগৰাই চোঁবাচী ঘৰ নং : ৬২০ বয়স : 49 লিঙ্গ : মহিলা	LQX3539842 ফটো উপলব্ধ	578 নাম : সুকুৰাৰো চাৰাচী পিতাৰ নাম: বাগৰাই চাৰাচী ঘৰ নং : ৬২০ বয়স : 32 লিঙ্গ : মহিলা	LQX3539853 ফটো উপলব্ধ	579 নাম : অজয় সৱাশী পিতাৰ নাম: বাগ্ৰাই সৱাশী ঘৰ নং : ৬২০ বয়স : 31 লিঙ্গ : পুৰুষ	LQX3540907 ফটো উপলব্ধ
580 নাম : বাহমনি নাগ স্বামীৰ নাম: আবিৰাম নাগ ঘৰ নং : ৬২১ বয়স : 65 লিঙ্গ : মহিলা	LQX3539875 ফটো উপলব্ধ	581 নাম : জাওনী চোঁবাচী স্বামীৰ নাম: জট চোঁবাচী ঘৰ নং : ৬২২ বয়স : 70 লিঙ্গ : মহিলা	LQX3539897 ফটো উপলব্ধ	582 নাম : চামু চোঁবাচী পিতাৰ নাম: জট চোঁবাচী ঘৰ নং : ৬২২ বয়স : 55 লিঙ্গ : পুৰুষ	LQX3539900 ফটো উপলব্ধ
583 নাম : বেৰিকা চোঁবাচী স্বামীৰ নাম: চামু চোঁবাচী ঘৰ নং : ৬২২ বয়স : 45 লিঙ্গ : মহিলা	LQX3539911 ফটো উপলব্ধ	584 নাম : বিজুলী চোঁবাচী স্বামীৰ নাম: দৰ্শন চোঁবাচী ঘৰ নং : ৬২২ বয়স : 42 লিঙ্গ : মহিলা	LQX3539933 ফটো উপলব্ধ	585 নাম : মাৰিয়াম নাগ স্বামীৰ নাম: হোচেফ নাগ ঘৰ নং : ৬২২ বয়স : 35 লিঙ্গ : মহিলা	LQX1587913 ফটো উপলব্ধ
586 নাম : জোসেফ নাগ মাতৃৰ নাম: জাওনী চোঁবাচী ঘৰ নং : ৬২২ বয়স : 35 লিঙ্গ : পুৰুষ	LQX1587924 ফটো উপলব্ধ	587 নাম : লবেন সৱাশী পিতাৰ নাম: চামো সৱাশী ঘৰ নং : 622 বয়স : 25 লিঙ্গ : পুৰুষ	QBH0149666 ফটো উপলব্ধ	588 নাম : কৰন নাগ পিতাৰ নাম: জোসেফ নাগ ঘৰ নং : 622 বয়স : 24 লিঙ্গ : পুৰুষ	QBH0076299 ফটো উপলব্ধ
589 নাম : জাচ চাবাসী পিতাৰ নাম: গেনচন চাবাসী ঘৰ নং : ৬২৩ বয়স : 33 লিঙ্গ : মহিলা	LQX3539966 ফটো উপলব্ধ	E 590 নাম : মানসিংহ সয় পিতাৰ নাম: বদুহৰাম সয় ঘৰ নং : ৬২৩ বয়স : 60 লিঙ্গ : পুৰুষ	LQX3539977 ফটো উপলব্ধ	591 নাম : এতোৱাৰী চয় স্বামীৰ নাম: মানসিং চয় ঘৰ নং : ৬২৫ বয়স : 57 লিঙ্গ : মহিলা	LQX3540009 ফটো উপলব্ধ
592 নাম : বিকাশ সয় পিতাৰ নাম: মানসিংহ সয় ঘৰ নং : ৬২৫ বয়স : 31 লিঙ্গ : পুৰুষ	LQX3540792 ফটো উপলব্ধ	593 নাম : আবিৰাম মুণ্ডা পিতাৰ নাম: জিঙ্গী মুণ্ডা ঘৰ নং : ৬২৬ বয়স : 43 লিঙ্গ : পুৰুষ	LQX3540021 ফটো উপলব্ধ	594 নাম : ইলিয়াছ মুণ্ডা পিতাৰ নাম: জিঙ্গী মুণ্ডা ঘৰ নং : ৬২৬ বয়স : 39 লিঙ্গ : পুৰুষ	LQX3540032 ফটো উপলব্ধ
595 নাম : শুক্ৰাম মুণ্ডা পিতাৰ নাম: জিঙ্গী মুণ্ডা ঘৰ নং : ৬২৬ বয়স : 35 লিঙ্গ : পুৰুষ	LQX3540043 ফটো উপলব্ধ	E 596 নাম : কান্টাৰাম মুণ্ডা মাতৃৰ নাম: বাঙ্গী মুণ্ডা ঘৰ নং : ৬২৭ বয়স : 32 লিঙ্গ : পুৰুষ	LQX3540065 ফটো উপলব্ধ	597 নাম : সোমা গোৱাল পিতাৰ নাম: এটোৱা গোৱাল ঘৰ নং : ৬২৮ বয়স : 48 লিঙ্গ : পুৰুষ	LQX3540112 ফটো উপলব্ধ
598 নাম : মাকী গোৱাল স্বামীৰ নাম: চুকৰাম গোৱাল ঘৰ নং : ৬২৮ বয়স : 45 লিঙ্গ : মহিলা	LQX3540101 ফটো উপলব্ধ	599 নাম : লক্ষী গোৱাল স্বামীৰ নাম: মাচা গুৱালা ঘৰ নং : ৬২৮ বয়স : 44 লিঙ্গ : মহিলা	LQX1588154 ফটো উপলব্ধ	600 নাম : মাচী গোৱাল পিতাৰ নাম: বধুৱা গোৱালা ঘৰ নং : ৬২৮ বয়স : 37 লিঙ্গ : পুৰুষ	LQX3540076 ফটো উপলব্ধ



601 নাম : চুকৰমণী গৌৰলা পিতাৰ নাম : কান্দ্ৰা গৌৰালা ঘৰ নং : ৬২৮ বয়স : 26 লিঙ্গ : মহিলা	LQX0428722 ফটো উপলব্ধ	602 নাম : ফুলমণি মুণ্ডা স্বামীৰ নাম : মৰ্ককাল মুণ্ডা ঘৰ নং : ৬২৯ বয়স : 58 লিঙ্গ : মহিলা	LQX3540134 ফটো উপলব্ধ	603 নাম : মাজিয়াচ মুণ্ডা পিতাৰ নাম : জেমছ মুণ্ডা ঘৰ নং : ৬২৯ বয়স : 47 লিঙ্গ : পুৰুষ	LQX3540145 ফটো উপলব্ধ
604 নাম : দুৰান মুণ্ডা পিতাৰ নাম : মিকেল মুণ্ডা ঘৰ নং : ৬২৯ বয়স : 33 লিঙ্গ : পুৰুষ	LQX3540156 ফটো উপলব্ধ	E 605 নাম : এটোৱা মুণ্ডা পিতাৰ নাম : বাপ্তা মুণ্ডা ঘৰ নং : ৬৩১ বয়স : 75 লিঙ্গ : পুৰুষ	LQX3540189 ফটো উপলব্ধ	606 নাম : বিৰছা মুণ্ডা পিতাৰ নাম : এটোৱা মুণ্ডা ঘৰ নং : ৬৩১ বয়স : 48 লিঙ্গ : পুৰুষ	LQX3540203 ফটো উপলব্ধ
607 নাম : ৰাম মুণ্ডা পিতাৰ নাম : এতোবা মুণ্ডা ঘৰ নং : 631 বয়স : 25 লিঙ্গ : পুৰুষ	QBH0035378 ফটো উপলব্ধ	608 নাম : বীশী মুণ্ডা স্বামীৰ নাম : ৰাম মুণ্ডা ঘৰ নং : 631 বয়স : 24 লিঙ্গ : মহিলা	QBH0034918 ফটো উপলব্ধ	609 নাম : কৃষ্ণ কৰ্মকাৰ পিতাৰ নাম : কাশীনাথ কৰ্মকাৰ ঘৰ নং : ৬৩২ বয়স : 55 লিঙ্গ : পুৰুষ	LQX3540214 ফটো উপলব্ধ
610 নাম : বিৰাংগা কৰ্মকাৰ স্বামীৰ নাম : কৃষ্ণ কৰ্মকাৰ ঘৰ নং : ৬৩২ বয়স : 50 লিঙ্গ : মহিলা	LQX3540225 ফটো উপলব্ধ	611 নাম : এটুৱা কৰ্মকাৰ পিতাৰ নাম : কৃষ্ণ বাহাদুৰ কৰ্মকাৰ ঘৰ নং : ৬৩২ বয়স : 26 লিঙ্গ : পুৰুষ	LQX0170134 ফটো উপলব্ধ	612 নাম : নিৰোমালা কৰ্মকাৰ স্বামীৰ নাম : এতোবা কৰ্মকাৰ ঘৰ নং : 632 বয়স : 22 লিঙ্গ : মহিলা	QBH0139337 ফটো উপলব্ধ
613 নাম : নৌৰী টোপ্পো স্বামীৰ নাম : দেব টোপ্পো ঘৰ নং : ৬৩৫ বয়স : 69 লিঙ্গ : মহিলা	LQX3540236 ফটো উপলব্ধ	614 নাম : আলবিছ টপ্প পিতাৰ নাম : য়াকুব টপ্প ঘৰ নং : ৬৩৫ বয়স : 34 লিঙ্গ : পুৰুষ	LQX0238204 ফটো উপলব্ধ	615 নাম : অবিনাশ তপ্প পিতাৰ নাম : আকুৰ তপ্প ঘৰ নং : ৬৩৫ বয়স : 32 লিঙ্গ : পুৰুষ	LQX0246207 ফটো উপলব্ধ
616 নাম : প্যাৰী মুণ্ডা স্বামীৰ নাম : চহৰাই মুণ্ডা ঘৰ নং : ৬৩৬ বয়স : 57 লিঙ্গ : মহিলা	LQX3540258 ফটো উপলব্ধ	617 নাম : চুকৰাম মুণ্ডা পিতাৰ নাম : চহৰাই মুণ্ডা ঘৰ নং : ৬৩৬ বয়স : 42 লিঙ্গ : পুৰুষ	LQX3540269 ফটো উপলব্ধ	618 নাম : থমাছ মুণ্ডা পিতাৰ নাম : চহৰাই মুণ্ডা ঘৰ নং : ৬৩৬ বয়স : 40 লিঙ্গ : পুৰুষ	LQX3540270 ফটো উপলব্ধ
E 619 নাম : চাবাৰিয়া মুণ্ডা স্বামীৰ নাম : চিল্লাছ মুণ্ডা ঘৰ নং : ৬৩৭ বয়স : 60 লিঙ্গ : মহিলা	LQX3540292 ফটো উপলব্ধ	620 নাম : চুনী মুণ্ডা স্বামীৰ নাম : বিৰছা মুণ্ডা ঘৰ নং : ৬৪১ বয়স : 48 লিঙ্গ : মহিলা	LQX3540361 ফটো উপলব্ধ	621 নাম : মংগৰা কান্দুলনা পিতাৰ নাম : বীশী কান্দুলনা ঘৰ নং : ৬৪১ বয়স : 31 লিঙ্গ : পুৰুষ	LQX0102129 ফটো উপলব্ধ
622 নাম : আৰতি মুণ্ডা স্বামীৰ নাম : বলোৰাম মুণ্ডা ঘৰ নং : 641 বয়স : 30 লিঙ্গ : মহিলা	QBH0035626 ফটো উপলব্ধ	623 নাম : মেৰী মুণ্ডা পিতাৰ নাম : বিচা মুণ্ডা ঘৰ নং : 641 বয়স : 29 লিঙ্গ : মহিলা	QBH0138339 ফটো উপলব্ধ	624 নাম : জটো কান্দুলনা পিতাৰ নাম : বিচা কান্দুলনা ঘৰ নং : ৬৪১ বয়স : 27 লিঙ্গ : পুৰুষ	LQX0170415 ফটো উপলব্ধ
625 নাম : সুকৰাম সৱাশী পিতাৰ নাম : গুলিহা সৱাশী ঘৰ নং : ৬৪২ বয়স : 50 লিঙ্গ : পুৰুষ	LQX3540394 ফটো উপলব্ধ	626 নাম : নিল চোবাসী স্বামীৰ নাম : চুকৰাম মুণ্ডা ঘৰ নং : ৬৪২ বয়স : 45 লিঙ্গ : মহিলা	LQX3540383 ফটো উপলব্ধ	627 নাম : অঞ্জনা চৱাহী পিতাৰ নাম : চুকৰাম চৱাহী ঘৰ নং : ৬৪২ বয়স : 32 লিঙ্গ : মহিলা	LQX1587957 ফটো উপলব্ধ
628 নাম : অজয় চোৱাহী পিতাৰ নাম : সুকৰাম চোৱাহী ঘৰ নং : ৬৪২ বয়স : 32 লিঙ্গ : পুৰুষ	LQX0425090 ফটো উপলব্ধ	629 নাম : বীনাশ চোৱাহী পিতাৰ নাম : সুকৰাম চোৱাহী ঘৰ নং : ৬৪২ বয়স : 26 লিঙ্গ : পুৰুষ	LQX0428425 ফটো উপলব্ধ	630 নাম : গুৰুবাবী মুণ্ডা স্বামীৰ নাম : মিখেল মুণ্ডা ঘৰ নং : ৬৪৩ বয়স : 55 লিঙ্গ : মহিলা	LQX3540429 ফটো উপলব্ধ



631 নাম : বিৰচা মুণ্ডা পিতাৰ নাম : গুৰুবাৰী মুণ্ডা ঘৰ নং : ৬৪৩ বয়স : 33 লিঙ্গ : পুৰুষ	LQX3540418 ফটো উপলব্ধ	E 632 নাম : এটুবাৰী ভেংৰা পিতাৰ নাম : লাজাৰ ভেংৰা ঘৰ নং : ৬৪৫ বয়স : 40 লিঙ্গ : মহিলা	LQX3540463 ফটো উপলব্ধ	633 নাম : বীৰশী ভেংগৰা পিতাৰ নাম : বৃদহআব ভেংগৰা ঘৰ নং : ৬৪৫ বয়স : 27 লিঙ্গ : পুৰুষ	LQX0482877 ফটো উপলব্ধ
634 নাম : বৃধনি ভেংগৰা পিতাৰ নাম : বীৰশী ভেংগৰা ঘৰ নং : ৬৪৫ বয়স : 25 লিঙ্গ : মহিলা	LQX0482919 ফটো উপলব্ধ	635 নাম : সুনীল ভেংগা পিতাৰ নাম : লাজাৰ ভেংগা ঘৰ নং : 645 বয়স : 25 লিঙ্গ : পুৰুষ	QBH0034991 ফটো উপলব্ধ	636 নাম : চুমি ভেংগা স্বামীৰ নাম : সুনীল ভেংগা ঘৰ নং : 645 বয়স : 25 লিঙ্গ : মহিলা	QBH0150292 ফটো উপলব্ধ
637 নাম : মানী মুণ্ডা পিতাৰ নাম : চুকদেউ মুণ্ডা ঘৰ নং : ৬৪৭ বয়স : 65 লিঙ্গ : পুৰুষ	LQX3540474 ফটো উপলব্ধ	638 নাম : মৰধন মুণ্ডা পিতাৰ নাম : মানী মুণ্ডা ঘৰ নং : ৬৪৭ বয়স : 39 লিঙ্গ : পুৰুষ	LQX3540496 ফটো উপলব্ধ	639 নাম : থমাছ মুণ্ডা পিতাৰ নাম : বীৰবল মুণ্ডা ঘৰ নং : ৬৪৮ বয়স : 72 লিঙ্গ : পুৰুষ	LQX3540509 ফটো উপলব্ধ
640 নাম : গসনৰ মুণ্ডা পিতাৰ নাম : থমাস মুণ্ডা ঘৰ নং : ৬৪৮ বয়স : 50 লিঙ্গ : পুৰুষ	LQX3540521 ফটো উপলব্ধ	641 নাম : আলবিনা মুণ্ডা স্বামীৰ নাম : গোটনাৰ মুণ্ডা ঘৰ নং : ৬৪৮ বয়স : 45 লিঙ্গ : মহিলা	LQX3540532 ফটো উপলব্ধ	642 নাম : গুসিলা মুণ্ডা পিতাৰ নাম : থমাছ মুণ্ডা ঘৰ নং : ৬৪৮ বয়স : 39 লিঙ্গ : মহিলা	LQX3540554 ফটো উপলব্ধ
643 নাম : চুনীতা গোড স্বামীৰ নাম : বিজয় গোড ঘৰ নং : ৬৪৮ক বয়স : 53 লিঙ্গ : মহিলা	LQX3540565 ফটো উপলব্ধ	644 নাম : সশিলা দৈমাৰী স্বামীৰ নাম : ৰপেন দৈমাৰী ঘৰ নং : ৬৪৮ক বয়স : 43 লিঙ্গ : মহিলা	LQX3540576 ফটো উপলব্ধ	645 নাম : বৃধ বাৰ্জো পিতাৰ নাম : ইলিয়াছ বাৰ্জো ঘৰ নং : ৬৫০ বয়স : 50 লিঙ্গ : পুৰুষ	LQX3540601 ফটো উপলব্ধ
646 নাম : চাৰা বাৰ্জো স্বামীৰ নাম : কৰুণা বাৰ্জো ঘৰ নং : ৬৫০ বয়স : 45 লিঙ্গ : মহিলা	LQX3540598 ফটো উপলব্ধ	647 নাম : অবিনাচ বাৰ্জো পিতাৰ নাম : বৃধ বাৰ্জো ঘৰ নং : ৬৫০ বয়স : 29 লিঙ্গ : পুৰুষ	LQX0182774 ফটো উপলব্ধ	S 648 নাম : সৃগন বাৰ্জো পিতাৰ নাম : বৃধ বাৰ্জো ঘৰ নং : ৬৫০ বয়স : 24 লিঙ্গ : মহিলা	LQX7686413 ফটো উপলব্ধ
649 নাম : অজয় কুমাৰ পিতাৰ নাম : কান্দুৰা কুমাৰ ঘৰ নং : ৬৫১ বয়স : 55 লিঙ্গ : পুৰুষ	LQX3540634 ফটো উপলব্ধ	650 নাম : গাংগু মুণ্ডা পিতাৰ নাম : চানিকা মুণ্ডা ঘৰ নং : 651 বয়স : 27 লিঙ্গ : পুৰুষ	QBH0137380 ফটো উপলব্ধ	651 নাম : বালী মুণ্ডা পিতাৰ নাম : বিকা মুণ্ডা ঘৰ নং : ৬৫২ বয়স : 42 লিঙ্গ : পুৰুষ	LQX3540678 ফটো উপলব্ধ
652 নাম : সিলমোনী মুণ্ডা স্বামীৰ নাম : বিকা মুণ্ডা ঘৰ নং : ৬৫২ বয়স : 41 লিঙ্গ : মহিলা	LQX0430108 ফটো উপলব্ধ	653 নাম : বিকা মুণ্ডা মাতৃৰ নাম : মাক মুণ্ডা ঘৰ নং : ৬৫২ বয়স : 40 লিঙ্গ : পুৰুষ	LQX0430066 ফটো উপলব্ধ	654 নাম : ৰাতি মুণ্ডা স্বামীৰ নাম : ৰাম মুণ্ডা ঘৰ নং : 653 বয়স : 62 লিঙ্গ : মহিলা	QBH0076729 ফটো উপলব্ধ
655 নাম : শীলমনি মুণ্ডা স্বামীৰ নাম : থমাছ মুণ্ডা ঘৰ নং : 653 বয়স : 46 লিঙ্গ : মহিলা	QBH0138693 ফটো উপলব্ধ	656 নাম : চাই মুণ্ডা পিতাৰ নাম : জন মুণ্ডা ঘৰ নং : ৬৫৩ বয়স : 45 লিঙ্গ : পুৰুষ	LQX3540703 ফটো উপলব্ধ	657 নাম : থমাছ মুণ্ডা পিতাৰ নাম : জন মুণ্ডা ঘৰ নং : ৬৫৩ বয়স : 42 লিঙ্গ : পুৰুষ	LQX3540714 ফটো উপলব্ধ
E 658 নাম : চাম মুণ্ডা পিতাৰ নাম : ৰাম মুণ্ডা ঘৰ নং : ৬৫৩ বয়স : 35 লিঙ্গ : পুৰুষ	LQX0563403 ফটো উপলব্ধ	659 নাম : সুকুৰমনি মুণ্ডা স্বামীৰ নাম : চামু মুণ্ডা ঘৰ নং : 653 বয়স : 27 লিঙ্গ : মহিলা	QBH0075713 ফটো উপলব্ধ	660 নাম : ৰাম সৱাশী পিতাৰ নাম : গোমৰ সৱাশী ঘৰ নং : ৬৫৪ বয়স : 65 লিঙ্গ : পুৰুষ	LQX3540725 ফটো উপলব্ধ



661	LQX3540747
নাম : মজ্জেশ চোবাসী পিতাৰ নাম: ৰাম চোবাসী ঘৰ নং : ৬৫৪ বয়স : 34 লিঙ্গ : পুৰুষ	ফটো উপলব্ধ

662	LQX0461798
নাম : চম্পা চাৰাটী পিতাৰ নাম: মজ্জেশ চাৰাটী ঘৰ নং : ৬৫৪ বয়স : 34 লিঙ্গ : মহিলা	ফটো উপলব্ধ

663	LQX0466326
নাম : পূজা সৰাশী পিতাৰ নাম: ৰাম সৰাশী ঘৰ নং : ৬৫৪ বয়স : 25 লিঙ্গ : মহিলা	ফটো উপলব্ধ

664	LQX0532739
নাম : প্ৰিতি গোড় পিতাৰ নাম: কৃষ্ণা গোড় ঘৰ নং : ৭১৬ বয়স : 23 লিঙ্গ : মহিলা	ফটো উপলব্ধ



665	1	QBH0188060
নাম : জোসীংতা মুণ্ডা স্বামীৰ নাম : সৰ্ব্বীম মুণ্ডা ঘৰ নং : 571 বয়স : 37 লিঙ্গ : মহিলা		
ফটো উপলব্ধ		

666	1	QBH0194027
নাম : মাকনি চুতীয়াপুৰ্তি পিতাৰ নাম : সুবাস চুতীয়াপুৰ্তি ঘৰ নং : 602 বয়স : 23 লিঙ্গ : মহিলা		
ফটো উপলব্ধ		

667	1	QBH0194126
নাম : কিশান সৱাশী মাতৃৰ নাম : হিলিলা সৱাশী ঘৰ নং : 562 বয়স : 22 লিঙ্গ : পুৰুষ		
ফটো উপলব্ধ		

668	1	QBH0195107
নাম : সুনালি সৱাশী পিতাৰ নাম : জন সৱাশী ঘৰ নং : 539 বয়স : 21 লিঙ্গ : মহিলা		
ফটো উপলব্ধ		

669	1	QBH0195651
নাম : জ্যোতি বীজাতিয়া পিতাৰ নাম : মাতিয়াছ বীজাতিয়া ঘৰ নং : 485 বয়স : 24 লিঙ্গ : মহিলা		
ফটো উপলব্ধ		

670	1	QBH0195826
নাম : উজালা চয় পিতাৰ নাম : হিমল চয় ঘৰ নং : 477 বয়স : 18 লিঙ্গ : মহিলা		
ফটো উপলব্ধ		

671	1	QBH0195834
নাম : সুমিত্ৰা ভূমিজ স্বামীৰ নাম : বিকাশ কাৰাকুছা ঘৰ নং : 457 বয়স : 19 লিঙ্গ : মহিলা		
ফটো উপলব্ধ		

672	1	QBH0196147
নাম : মিনা সৱাশী পিতাৰ নাম : জন সৱাশী ঘৰ নং : 539 বয়স : 19 লিঙ্গ : মহিলা		
ফটো উপলব্ধ		

673	1	QBH0201913
নাম : দেবাৰি সৱাশী স্বামীৰ নাম : মাংৰা বেনজিয়া ঘৰ নং : 541 বয়স : 33 লিঙ্গ : মহিলা		
ফটো উপলব্ধ		

674	1	QBH0202010
নাম : সামু চিৰুম পিতাৰ নাম : হিলিয়াছ চিৰুম ঘৰ নং : 590ক বয়স : 18 লিঙ্গ : পুৰুষ		
ফটো উপলব্ধ		

675	1	QBH0202028
নাম : এচাব চুতীয়াপুৰ্তি পিতাৰ নাম : বিকা চুতীয়াপুৰ্তি ঘৰ নং : 599 বয়স : 21 লিঙ্গ : পুৰুষ		
ফটো উপলব্ধ		

676	1	QBH0202036
নাম : বেলমোনি মুণ্ডা পিতাৰ নাম : জাগাটা মুণ্ডা ঘৰ নং : 472 বয়স : 22 লিঙ্গ : মহিলা		
ফটো উপলব্ধ		

677	1	QBH0208892
নাম : মেৰী মুণ্ডা স্বামীৰ নাম : শুক ৰাম মুণ্ডা ঘৰ নং : 626 বয়স : 33 লিঙ্গ : মহিলা		
ফটো উপলব্ধ		

678	1	QBH0208934
নাম : সুশীনা মুণ্ডা পিতাৰ নাম : বিকি মুণ্ডা ঘৰ নং : 652 বয়স : 18 লিঙ্গ : মহিলা		
ফটো উপলব্ধ		



679	1	QBH0227967
নাম : হীৰামনি সৰাশী স্বামীৰ নাম : অজয় সৰাশী ঘৰ নং : 620 বয়স : 30 লিঙ্গ : মহিলা		ফটো উপলব্ধ

ভোটাৰৰ সাৰাংশ

A) ভোটাৰৰ সংখ্যা

	তালিকাৰ প্ৰকাৰ	তালিকাৰ চিনাক্তকৰণ	ভোটাৰৰ সংখ্যা							
			পুৰুষ	মহিলা	৩য় লিঙ্গ	মুঠ				
I	মূল তালিকা	মূল তালিকা	বিশেষ সংশোধন, 2026 চনৰ পূৰ্বৰ 2025 চনৰ মূল তালিকাৰ লগত থকা সংযোজন সমূহ একত্ৰিতকৰণ কৰা তালিকা।				316	348	0	664
II	যোগ তালিকা	পৰিপূৰক 1	বিশেষ সংক্ষিপ্ত সংশোধন, 2026				3	11	0	14
		পৰিপূৰক 2	অনবিচ্ছিন্ন সংশোধন 2026				0	1	0	1
			মুঠ				3	12	0	15
III	বিয়োজন তালিকা	পৰিপূৰক 1	বিশেষ সংক্ষিপ্ত সংশোধন, 2026				32	25	0	57
		পৰিপূৰক 2	অনবিচ্ছিন্ন সংশোধন 2026				0	1	0	1
			মুঠ				32	26	0	58
IV	লিংগ ক্ষেত্ৰত পৰিবৰ্তনৰ বাবে পাৰ্থক্য					0	0	0	0	
এই সংশোধনৰ পিছত ভোটাৰ তালিকাত ভোটাৰৰ মুঠ সংখ্যা (I+II-III+IV)						287	334	0	621	

B) শুধৰনীৰ সংখ্যা

তালিকাৰ প্ৰকাৰ	তালিকাৰ চিনাক্তকৰণ	শুধৰনীৰ সংখ্যা
পৰিপূৰক 1	বিশেষ সংক্ষিপ্ত সংশোধন, 2026	0
পৰিপূৰক 2	অনবিচ্ছিন্ন সংশোধন 2026	1
	মুঠ	1

নিৰ্বাচক পঞ্জীয়ন বিষয়াৰ স্বাক্ষৰ

E-মূত, S-স্থানান্তৰিত/ বাসস্থান পৰিবৰ্তন, R-প্ৰতিলিপি, M-নিখোজ, Q-অযোগ্য