



ভোটাৰ তালিকা 2026 S03 অসম

বিধানসভা সমষ্টিৰ নম্বৰ, নাম আৰু সংৰক্ষণৰ স্থিতি : 48 - টংলা (সাধাৰণ)		খণ্ড নং : 30																			
এই বিধানসভা সমষ্টিত কোন সংসদীয় সমষ্টিৰ অন্তৰ্গত তাৰ নম্বৰ, নাম আৰু সংৰক্ষণ স্থিতি : 4 - দৰং-ওদালগুৰি (সাধাৰণ)																					
1. সংশোধনৰ বিৱৰণ																					
সংশোধনৰ বছৰ	2026	তালিকাৰ চিনাক্তকৰণ																			
ভিত্তি তাৰিখ	01-04-2026	বিশেষ সংশোধন, 2026 চনৰ পূৰ্বৰ 2025 চনৰ মূল তালিকাৰ লগত থকা সংযোজন সমূহ একত্ৰিতকৰণ কৰা তালিকা।																			
সংশোধনৰ প্ৰকাৰ	বিশেষ সংশোধন 2026																				
প্ৰকাশনৰ তাৰিখ	23-03-2026																				
2. খণ্ড আৰু ভোটগ্ৰহন কেন্দ্ৰৰ বিৱৰণ																					
খণ্ডৰ অন্তৰ্গত এলেকা সমূহৰ নম্বৰ আৰু নাম																					
1-খৃষ্টানপাৰা (অংশ)	<table border="1" style="width: 100%; border-collapse: collapse;"> <tr> <td>মূল চহৰ/গাওঁ</td> <td>: খৃষ্টান পাৰা</td> </tr> <tr> <td>ৱাৰ্ড নং</td> <td>:</td> </tr> <tr> <td>ডাকঘৰ</td> <td>: পানেৰিহাট</td> </tr> <tr> <td>পুলিচ থানা</td> <td>: হৰিশিঙা</td> </tr> <tr> <td>ব্লক</td> <td>: ওদালগুৰি (অংশ-২)</td> </tr> <tr> <td>ৰাজহ চক্ৰ</td> <td>: হৰিশিঙা</td> </tr> <tr> <td>জিলা</td> <td>: ওদালগুৰি</td> </tr> <tr> <td>পিনকোড</td> <td>: 784523</td> </tr> </table>					মূল চহৰ/গাওঁ	: খৃষ্টান পাৰা	ৱাৰ্ড নং	:	ডাকঘৰ	: পানেৰিহাট	পুলিচ থানা	: হৰিশিঙা	ব্লক	: ওদালগুৰি (অংশ-২)	ৰাজহ চক্ৰ	: হৰিশিঙা	জিলা	: ওদালগুৰি	পিনকোড	: 784523
মূল চহৰ/গাওঁ	: খৃষ্টান পাৰা																				
ৱাৰ্ড নং	:																				
ডাকঘৰ	: পানেৰিহাট																				
পুলিচ থানা	: হৰিশিঙা																				
ব্লক	: ওদালগুৰি (অংশ-২)																				
ৰাজহ চক্ৰ	: হৰিশিঙা																				
জিলা	: ওদালগুৰি																				
পিনকোড	: 784523																				
3. ভোটগ্ৰহন কেন্দ্ৰৰ বিৱৰণ																					
ভোটগ্ৰহন কেন্দ্ৰৰ নম্বৰ আৰু নাম :	ভোটগ্ৰহন কেন্দ্ৰৰ প্ৰকাৰ (পুৰুষ/মহিলা/সাধাৰণ)		সাধাৰণ																		
30 - খৃষ্টানপাৰা প্ৰাথমিক বিদ্যালয় (বাওঁফাল)	খণ্ডৰ অন্তৰ্গত সহায়ক ভোটগ্ৰহন কেন্দ্ৰৰ সংখ্যা :		0																		
ভোটগ্ৰহন কেন্দ্ৰৰ ঠিকনা :																					
খৃষ্টানপাৰা প্ৰাথমিক বিদ্যালয়, 2, খৃষ্টান পাৰা পোঃঅঃ -পানেৰিহাট জিলা-ওদালগুৰি ৭৮৪৫২৩																					
4. ভোটাৰৰ সংখ্যা																					
আৰম্ভনি ক্ৰমিক নং	শেষ ক্ৰমিক নং	মুঠ ভোটাৰ																			
		পুৰুষ	মহিলা	৩য় লিঙ্গ	মুঠ																
1	666	303	296	0	599																

নিৰ্বাচক পঞ্জীয়ন বিষয়াৰ স্বাক্ষৰ

Nazri Naksha

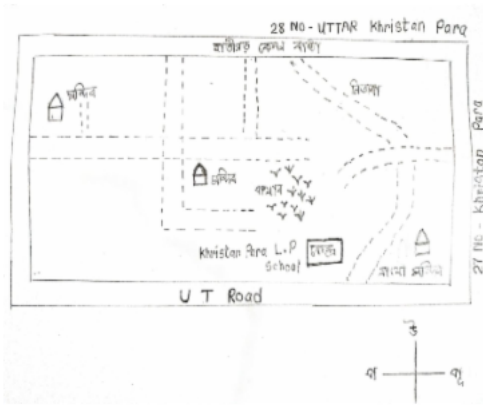

Google Map View

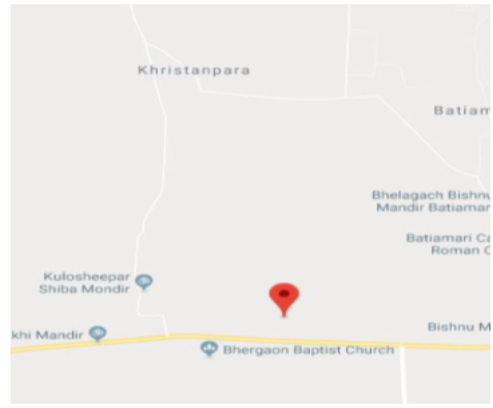

Polling Station Building Front View



ভোটগ্রহন কেন্দ্ৰৰ সন্মুখৰ দৃশ্য



Cad View

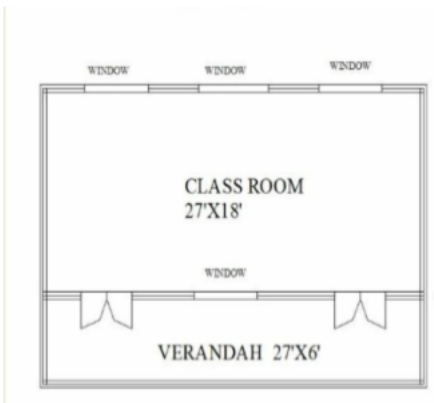

Key MAP View





1 নাম : বন্দিতা বৰা ডেকা স্বামীৰ নাম: চন্দন ডেকা ঘৰ নং : 1 বয়স : 39 লিঙ্গ : মহিলা	LQX0293001 ফটো উপলব্ধ	2 নাম : শচীন্দ্র শইকীয়া পিতাৰ নাম: দীনেশ্বৰ শইকীয়া ঘৰ নং : 2 বয়স : 55 লিঙ্গ : পুৰুষ	LQX2434595 ফটো উপলব্ধ	3 নাম : নিৰদা শইকীয়া স্বামীৰ নাম: শচীন্দ্র শইকীয়া ঘৰ নং : 2 বয়স : 50 লিঙ্গ : মহিলা	LQX2434608 ফটো উপলব্ধ
4 নাম : ধনজিত শইকীয়া পিতাৰ নাম: শশীন্দ্র শইকীয়া ঘৰ নং : 02 বয়স : 29 লিঙ্গ : পুৰুষ	LQX0214031 ফটো উপলব্ধ	5 নাম : সঞ্জয় শইকীয়া পিতাৰ নাম: শচীন্দ্র শইকীয়া ঘৰ নং : 02 বয়স : 25 লিঙ্গ : পুৰুষ	LQX0412072 ফটো উপলব্ধ	6 নাম : দুৰ্গেশ্বৰ শইকীয়া পিতাৰ নাম: মেলবৰ শইকীয়া ঘৰ নং : 0 বয়স : 86 লিঙ্গ : পুৰুষ	LQX2434619 ফটো উপলব্ধ
7 নাম : ভাদেশ্বৰী শইকীয়া স্বামীৰ নাম: দুৰ্গেশ্বৰ শইকীয়া ঘৰ নং : 0 বয়স : 76 লিঙ্গ : মহিলা	LQX2434620 ফটো উপলব্ধ	E 8 নাম : লোহিত শইকীয়া পিতাৰ নাম: দুৰ্গেশ্বৰ শইকীয়া ঘৰ নং : 0 বয়স : 49 লিঙ্গ : পুৰুষ	LQX2434631 ফটো উপলব্ধ	9 নাম : লিলীমা শইকীয়া স্বামীৰ নাম: লোহিত শইকীয়া ঘৰ নং : 0 বয়স : 45 লিঙ্গ : মহিলা	LQX2434642 ফটো উপলব্ধ
10 নাম : দিপেন শইকীয়া পিতাৰ নাম: দুৰ্গেশ্বৰ শইকীয়া ঘৰ নং : 0 বয়স : 41 লিঙ্গ : পুৰুষ	LQX2434653 ফটো উপলব্ধ	11 নাম : নিপু শইকীয়া পিতাৰ নাম: দুৰ্গেশ্বৰ শইকীয়া ঘৰ নং : 0 বয়স : 39 লিঙ্গ : পুৰুষ	LQX2434664 ফটো উপলব্ধ	12 নাম : মণি শইকীয়া স্বামীৰ নাম: দিপেন শইকীয়া ঘৰ নং : 0 বয়স : 37 লিঙ্গ : মহিলা	LQX0152272 ফটো উপলব্ধ
13 নাম : বৰ্ণালী ডেকা শইকীয়া স্বামীৰ নাম: নিপু শইকীয়া ঘৰ নং : 0 বয়স : 36 লিঙ্গ : মহিলা	LQX2444646 ফটো উপলব্ধ	14 নাম : মনোজ শইকীয়া পিতাৰ নাম: সদানন্দ শইকীয়া ঘৰ নং : 3 বয়স : 25 লিঙ্গ : পুৰুষ	LQX7699788 ফটো উপলব্ধ	15 নাম : প্ৰনৱ শইকীয়া পিতাৰ নাম: সদানন্দ শইকীয়া ঘৰ নং : 03 বয়স : 25 লিঙ্গ : পুৰুষ	LQX7704034 ফটো উপলব্ধ
16 নাম : মনোজ শইকীয়া মাতৃৰ নাম: অহিলা শইকীয়া ঘৰ নং : 03 বয়স : 24 লিঙ্গ : পুৰুষ	LQX7657315 ফটো উপলব্ধ	17 নাম : বিকাশ শইকীয়া পিতাৰ নাম: লোহিত শইকীয়া ঘৰ নং : 0 বয়স : 22 লিঙ্গ : পুৰুষ	LQX7683873 ফটো উপলব্ধ	18 নাম : খনজ্যোতি শইকীয়া মাতৃৰ নাম: অহিলা শইকীয়া ঘৰ নং : 03 বয়স : 21 লিঙ্গ : পুৰুষ	LQX7657323 ফটো উপলব্ধ
19 নাম : অহিলা শইকীয়া স্বামীৰ নাম: সদানন্দ শইকীয়া ঘৰ নং : 0ক বয়স : 53 লিঙ্গ : মহিলা	LQX0165472 ফটো উপলব্ধ	20 নাম : সদানন্দ শইকীয়া পিতাৰ নাম: মেলবৰ শইকীয়া ঘৰ নং : 0ক বয়স : 52 লিঙ্গ : পুৰুষ	LQX0064378 ফটো উপলব্ধ	21 নাম : যমুনা শইকীয়া পিতাৰ নাম: সদানন্দ শইকীয়া ঘৰ নং : 3 ক বয়স : 20 লিঙ্গ : মহিলা	QBH0166256 ফটো উপলব্ধ
22 নাম : উৰ্মিলা চহৰীয়া স্বামীৰ নাম: প্ৰফুল্ল চহৰীয়া ঘৰ নং : 8 বয়স : 73 লিঙ্গ : মহিলা	LQX0405043 ফটো উপলব্ধ	23 নাম : প্ৰসন্ন চহৰীয়া পিতাৰ নাম: প্ৰফুল্ল চহৰীয়া ঘৰ নং : 8 বয়স : 58 লিঙ্গ : পুৰুষ	LQX2434697 ফটো উপলব্ধ	24 নাম : বেণু ডেকা চহৰীয়া স্বামীৰ নাম: প্ৰসন্ন চহৰীয়া ঘৰ নং : 4 বয়স : 55 লিঙ্গ : মহিলা	LQX1119635 ফটো উপলব্ধ
25 নাম : দিলীপ চহৰীয়া পিতাৰ নাম: প্ৰফুল্ল চহৰীয়া ঘৰ নং : 8 বয়স : 44 লিঙ্গ : পুৰুষ	LQX2434711 ফটো উপলব্ধ	26 নাম : প্ৰণিতা চহৰীয়া পিতাৰ নাম: দিলীপ চহৰীয়া ঘৰ নং : 8 বয়স : 33 লিঙ্গ : মহিলা	LQX0078717 ফটো উপলব্ধ	27 নাম : জ্যোতিষ চহৰীয়া পিতাৰ নাম: প্ৰসন্ন চহৰীয়া ঘৰ নং : 8 বয়স : 29 লিঙ্গ : পুৰুষ	LQX0416099 ফটো উপলব্ধ
28 নাম : ডলি চহৰীয়া পিতাৰ নাম: প্ৰসন্ন চহৰীয়া ঘৰ নং : 04 বয়স : 21 লিঙ্গ : মহিলা	QBH0013623 ফটো উপলব্ধ	29 নাম : যাদব ডেকা পিতাৰ নাম: লালো ডেকা ঘৰ নং : 5 বয়স : 68 লিঙ্গ : পুৰুষ	LQX2434722 ফটো উপলব্ধ	30 নাম : বাসন্তী ডেকা স্বামীৰ নাম: যাদব ডেকা ঘৰ নং : 5 বয়স : 60 লিঙ্গ : মহিলা	LQX2434733 ফটো উপলব্ধ



31 নাম : ভূপেন ডেকা পিতাৰ নাম: যাদব ডেকা ঘৰ নং : ৫ বয়স : 45 লিঙ্গ : পুৰুষ	LQX2434744 ফটো উপলব্ধ	32 নাম : মিলন ডেকা পিতাৰ নাম: যাদব ডেকা ঘৰ নং : ৫ বয়স : 38 লিঙ্গ : পুৰুষ	LQX2434755 ফটো উপলব্ধ	33 নাম : ডিম্বেশ্বৰ ডেকা পিতাৰ নাম: যাদব ডেকা ঘৰ নং : ৫ বয়স : 34 লিঙ্গ : পুৰুষ	LQX0148304 ফটো উপলব্ধ
34 নাম : তিলেশ্বৰী ডেকা পিতাৰ নাম: যাদব ডেকা ঘৰ নং : ০৫ বয়স : 30 লিঙ্গ : মহিলা	LQX0465930 ফটো উপলব্ধ	35 নাম : মহেশ্বৰ ৰাজবংশী পিতাৰ নাম: বাপুৰাম ৰাজবংশী ঘৰ নং : ৮ বয়স : 86 লিঙ্গ : পুৰুষ	LQX2434766 ফটো উপলব্ধ	36 নাম : পুতুল ৰাজবংশী স্বামীৰ নাম: মহেশ্বৰ ৰাজবংশী ঘৰ নং : ৮ বয়স : 75 লিঙ্গ : মহিলা	LQX2434777 ফটো উপলব্ধ
37 নাম : লোহিত ৰাজবংশী পিতাৰ নাম: মহেশ্বৰ ৰাজবংশী ঘৰ নং : ৮ বয়স : 41 লিঙ্গ : পুৰুষ	LQX2434788 ফটো উপলব্ধ	38 নাম : মামনী ৰাজবংশী স্বামীৰ নাম: লোহিত ৰাজবংশী ঘৰ নং : ৮ বয়স : 39 লিঙ্গ : মহিলা	LQX2434799 ফটো উপলব্ধ	39 নাম : প্ৰাঞ্জল ৰাজবংশী পিতাৰ নাম: লোহিত ৰাজবংশী ঘৰ নং : ৮ বয়স : 22 লিঙ্গ : পুৰুষ	LQX7699762 ফটো উপলব্ধ
40 নাম : প্ৰাঞ্জল ৰাজবংশী পিতাৰ নাম: লোহিত ৰাজবংশী ঘৰ নং : ৮ বয়স : 22 লিঙ্গ : পুৰুষ	QBH0031096 ফটো উপলব্ধ	41 নাম : জগত ডেকা পিতাৰ নাম: ঝিলকা ডেকা ঘৰ নং : ৯ বয়স : 60 লিঙ্গ : পুৰুষ	LQX2434802 ফটো উপলব্ধ	42 নাম : যোগেন ডেকা পিতাৰ নাম: ঝিলকা ডেকা ঘৰ নং : ৯ বয়স : 57 লিঙ্গ : পুৰুষ	LQX2434824 ফটো উপলব্ধ
43 নাম : ৰমেশ ডেকা পিতাৰ নাম: ঝিলকা ডেকা ঘৰ নং : ৯ বয়স : 53 লিঙ্গ : পুৰুষ	LQX2434846 ফটো উপলব্ধ	44 নাম : ধৰিত্ৰী ডেকা স্বামীৰ নাম: জগত ডেকা ঘৰ নং : ৯ বয়স : 50 লিঙ্গ : মহিলা	LQX2434813 ফটো উপলব্ধ	45 নাম : কিৰন ডেকা স্বামীৰ নাম: যোগেন ডেকা ঘৰ নং : ৯ বয়স : 48 লিঙ্গ : মহিলা	LQX2434835 ফটো উপলব্ধ
46 নাম : সৰলা ডেকা স্বামীৰ নাম: ৰমেশ ডেকা ঘৰ নং : ৯ বয়স : 45 লিঙ্গ : মহিলা	LQX2434857 ফটো উপলব্ধ	47 নাম : ৰানী ডেকা স্বামীৰ নাম: পৰান কুমাৰ ডেকা ঘৰ নং : ০৯ বয়স : 29 লিঙ্গ : মহিলা	LQX0214072 ফটো উপলব্ধ	48 নাম : পূৰ্বী ডেকা পিতাৰ নাম: যোগেন ডেকা ঘৰ নং : ৯ বয়স : 29 লিঙ্গ : মহিলা	LQX0267096 ফটো উপলব্ধ
49 নাম : হিৰক জ্যোতি ডেকা পিতাৰ নাম: জগত ডেকা ঘৰ নং : ০৯ বয়স : 28 লিঙ্গ : পুৰুষ	LQX0213900 ফটো উপলব্ধ	50 নাম : দিগন্ত ডেকা পিতাৰ নাম: যোগেন ডেকা ঘৰ নং : ৯ বয়স : 28 লিঙ্গ : পুৰুষ	LQX0267286 ফটো উপলব্ধ	51 নাম : বিনিতা ডেকা পিতাৰ নাম: যোগেন ডেকা ঘৰ নং : ৯ বয়স : 27 লিঙ্গ : মহিলা	LQX0267518 ফটো উপলব্ধ
52 নাম : বৰ্ণালী ডেকা পিতাৰ নাম: জগত ডেকা ঘৰ নং : ৯ বয়স : 25 লিঙ্গ : মহিলা	LQX0419200 ফটো উপলব্ধ	53 নাম : নিখিল ডেকা পিতাৰ নাম: ৰমেশ ডেকা ঘৰ নং : 9 বয়স : 20 লিঙ্গ : পুৰুষ	QBH0088732 ফটো উপলব্ধ	54 নাম : দুল ডেকা স্বামীৰ নাম: গজেন ডেকা ঘৰ নং : ১০ বয়স : 63 লিঙ্গ : মহিলা	LQX2434879 ফটো উপলব্ধ
55 নাম : পৰান ডেকা পিতাৰ নাম: গজেন ডেকা ঘৰ নং : ১০ বয়স : 41 লিঙ্গ : পুৰুষ	LQX2434880 ফটো উপলব্ধ	56 নাম : নিৰ্মল ডেকা পিতাৰ নাম: গজেন ডেকা ঘৰ নং : ১০ বয়স : 36 লিঙ্গ : পুৰুষ	LQX1583660 ফটো উপলব্ধ	57 নাম : মতীজান বেগম পিতাৰ নাম: আফটাৰ আলী ঘৰ নং : ১০ বয়স : 30 লিঙ্গ : মহিলা	LQX0413948 ফটো উপলব্ধ
58 নাম : ভাবেশ ডেকা পিতাৰ নাম: ধমেন্দ্ৰ ডেকা ঘৰ নং : ১০ বয়স : 25 লিঙ্গ : পুৰুষ	LQX0432112 ফটো উপলব্ধ	59 নাম : চাকিনা বেগম পিতাৰ নাম: আফটাৰ আলী ঘৰ নং : ১০ বয়স : 25 লিঙ্গ : মহিলা	LQX0414136 ফটো উপলব্ধ	60 নাম : গজেন ডেকা পিতাৰ নাম: দয়াৰাম ডেকা ঘৰ নং : ১১ বয়স : 65 লিঙ্গ : পুৰুষ	LQX2434915 ফটো উপলব্ধ



61 নাম : মইনা ডেকা স্বামীৰ নাম: গজেন ডেকা ঘৰ নং : ১১ বয়স : 60 লিঙ্গ : মহিলা	LQX2434926 ফটো উপলব্ধ	62 নাম : ধৰ্মেন্দ্ৰ ডেকা পিতাৰ নাম: দয়্যৰাম ডেকা ঘৰ নং : ১১ বয়স : 60 লিঙ্গ : পুৰুষ	LQX2434959 ফটো উপলব্ধ	63 নাম : দিত্তী ডেকা স্বামীৰ নাম: ধৰ্মেন্দ্ৰ ডেকা ঘৰ নং : ১১ বয়স : 43 লিঙ্গ : মহিলা	LQX2434960 ফটো উপলব্ধ
64 নাম : সৰ্বেশ্বৰ ডেকা পিতাৰ নাম: গজেন ডেকা ঘৰ নং : ১১ বয়স : 43 লিঙ্গ : পুৰুষ	LQX2434937 ফটো উপলব্ধ	65 নাম : গোলাপ ডেকা পিতাৰ নাম: গজেন ডেকা ঘৰ নং : ১১ বয়স : 39 লিঙ্গ : পুৰুষ	LQX2434948 ফটো উপলব্ধ	66 নাম : সৰলা ডেকা পিতাৰ নাম: সৰ্বেশ্বৰ ডেকা ঘৰ নং : ১১ বয়স : 35 লিঙ্গ : মহিলা	LQX0268961 ফটো উপলব্ধ
67 নাম : অৰ্চনা ডেকা পিতাৰ নাম: গজেন ডেকা ঘৰ নং : ১১ বয়স : 32 লিঙ্গ : মহিলা	LQX0269050 ফটো উপলব্ধ	68 নাম : বিশ্ব ডেকা পিতাৰ নাম: ধৰ্মেন্দ্ৰ ডেকা ঘৰ নং : ১১ বয়স : 24 লিঙ্গ : পুৰুষ	LQX0411355 ফটো উপলব্ধ	69 নাম : উৰ্মিলা ডেকা স্বামীৰ নাম: নিধিৰাম ডেকা ঘৰ নং : ১১ বয়স : 75 লিঙ্গ : মহিলা	LQX2434982 ফটো উপলব্ধ
70 নাম : দেবেন ডেকা পিতাৰ নাম: নিধিৰাম ডেকা ঘৰ নং : ১১ বয়স : 45 লিঙ্গ : পুৰুষ	LQX2434993 ফটো উপলব্ধ	71 নাম : হিম্মনী ডেকা স্বামীৰ নাম: দেবেন ডেকা ঘৰ নং : 12 বয়স : 41 লিঙ্গ : মহিলা	LQX7699739 ফটো উপলব্ধ	72 নাম : মুনীন্দ্ৰ ডেকা পিতাৰ নাম: নিধিৰাম ডেকা ঘৰ নং : ১১ বয়স : 40 লিঙ্গ : পুৰুষ	LQX2435009 ফটো উপলব্ধ
73 নাম : বীজমণি বৰা ডেকা স্বামীৰ নাম: মুনীন্দ্ৰ ডেকা ঘৰ নং : ১১ বয়স : 34 লিঙ্গ : মহিলা	LQX0526145 ফটো উপলব্ধ	74 নাম : বমেন ডেকা মাতৃৰ নাম: উৰ্মিলা ডেকা ঘৰ নং : ১১ বয়স : 33 লিঙ্গ : পুৰুষ	LQX2444282 ফটো উপলব্ধ	75 নাম : জোনালী দাস ডেকা স্বামীৰ নাম: বমেন ডেকা ঘৰ নং : 12 বয়স : 24 লিঙ্গ : মহিলা	QBH0066837 ফটো উপলব্ধ
76 নাম : ফুলেশ্বৰ বৰুৱা পিতাৰ নাম: দয়্যৰাম বৰুৱা ঘৰ নং : ১৪ বয়স : 80 লিঙ্গ : পুৰুষ	LQX2435010 ফটো উপলব্ধ	77 নাম : মালা বৰুৱা স্বামীৰ নাম: ফুলেশ্বৰ বৰুৱা ঘৰ নং : ১৪ বয়স : 65 লিঙ্গ : মহিলা	LQX2435021 ফটো উপলব্ধ	78 নাম : উমা বৰুৱা পিতাৰ নাম: দয়্যৰাম বৰুৱা ঘৰ নং : ১৪ বয়স : 62 লিঙ্গ : পুৰুষ	LQX2435065 ফটো উপলব্ধ
79 নাম : তীৰ্থ নাথ বৰুৱা পিতাৰ নাম: দয়্যৰাম বৰুৱা ঘৰ নং : ১৪ বয়স : 58 লিঙ্গ : পুৰুষ	LQX2435087 ফটো উপলব্ধ	80 নাম : নিয়লা বৰুৱা স্বামীৰ নাম: উমা বৰুৱা ঘৰ নং : ১৪ বয়স : 55 লিঙ্গ : মহিলা	LQX2435076 ফটো উপলব্ধ	S 81 নাম : কনকলতা বৰুৱা পিতাৰ নাম: ফুলেশ্বৰ বৰুৱা ঘৰ নং : ১৪ বয়স : 43 লিঙ্গ : মহিলা	LQX2435032 ফটো উপলব্ধ
82 নাম : হিম্মনী বৰুৱা পিতাৰ নাম: ফুলেশ্বৰ বৰুৱা ঘৰ নং : ১৪ বয়স : 40 লিঙ্গ : মহিলা	LQX2435043 ফটো উপলব্ধ	S 83 নাম : অনিমা বৰুৱা পিতাৰ নাম: ফুলেশ্বৰ বৰুৱা ঘৰ নং : ১৪ বয়স : 40 লিঙ্গ : মহিলা	LQX2435098 ফটো উপলব্ধ	84 নাম : কৃষ্ণ বৰুৱা পিতাৰ নাম: ফুলেশ্বৰ বৰুৱা ঘৰ নং : ১৪ বয়স : 38 লিঙ্গ : পুৰুষ	LQX2435054 ফটো উপলব্ধ
85 নাম : ৰুমি ৰাভা বৰুৱা স্বামীৰ নাম: কৃষ্ণ বৰুৱা ঘৰ নং : ১৪ বয়স : 34 লিঙ্গ : মহিলা	LQX2444306 ফটো উপলব্ধ	86 নাম : পানেশ্বৰী কোয়া স্বামীৰ নাম: দিলীপ কোয়া ঘৰ নং : ১৪ বয়স : 33 লিঙ্গ : মহিলা	LQX0511063 ফটো উপলব্ধ	E 87 নাম : ৰজনী বৰুৱা পিতাৰ নাম: দেহিৰাম বৰুৱা ঘৰ নং : ১৫ বয়স : 88 লিঙ্গ : পুৰুষ	LQX2435101 ফটো উপলব্ধ
88 নাম : মালতী বৰুৱা স্বামীৰ নাম: ৰজনী বৰুৱা ঘৰ নং : ১৫ বয়স : 75 লিঙ্গ : মহিলা	LQX2435112 ফটো উপলব্ধ	89 নাম : তপন বৰুৱা পিতাৰ নাম: ৰজনী বৰুৱা ঘৰ নং : ১৫ বয়স : 55 লিঙ্গ : পুৰুষ	LQX2435123 ফটো উপলব্ধ	90 নাম : মুকুট বৰুৱা পিতাৰ নাম: ৰজনী বৰুৱা ঘৰ নং : ১৫ বয়স : 48 লিঙ্গ : পুৰুষ	LQX2435145 ফটো উপলব্ধ



91 নাম : সত্য বৰুৱা পিতাৰ নাম: ৰজনী বৰুৱা ঘৰ নং : ১৫ বয়স : 46 লিঙ্গ : পুৰুষ	LQX2435156 ফটো উপলব্ধ	92 নাম : জতিকা ভৰালী বৰুৱা স্বামীৰ নাম: তপন বৰুৱা ঘৰ নং : ১৫ বয়স : 40 লিঙ্গ : মহিলা	LQX2444317 ফটো উপলব্ধ	93 নাম : ভান দৈমাৰী পিতাৰ নাম: বিবিচান দৈমাৰী ঘৰ নং : 15 বয়স : 30 লিঙ্গ : মহিলা	QBH0031708 ফটো উপলব্ধ
94 নাম : সংগীতা ডেকা বৰুৱা স্বামীৰ নাম: মুকুট বৰুৱা ঘৰ নং : ১৫ বয়স : 29 লিঙ্গ : মহিলা	LQX0269340 ফটো উপলব্ধ	95 নাম : জয়া পাটোৱাৰী বৰুৱা স্বামীৰ নাম: সত্য বৰুৱা ঘৰ নং : ১৫ বয়স : 29 লিঙ্গ : মহিলা	LQX0146654 ফটো উপলব্ধ	96 নাম : নবমী বৰুৱা স্বামীৰ নাম: ব্ৰজেন বৰুৱা ঘৰ নং : ১৬ বয়স : 65 লিঙ্গ : মহিলা	LQX2435189 ফটো উপলব্ধ
97 নাম : চিত্ৰ বৰুৱা পিতাৰ নাম: ব্ৰজেন বৰুৱা ঘৰ নং : ১৬ বয়স : 40 লিঙ্গ : পুৰুষ	LQX2435214 ফটো উপলব্ধ	98 নাম : তিলক বৰুৱা মাতৃৰ নাম: নৰমী বৰুৱা ঘৰ নং : ১৬ বয়স : 33 লিঙ্গ : পুৰুষ	LQX0268813 ফটো উপলব্ধ	99 নাম : প্ৰণতি ডেকা বৰুৱা স্বামীৰ নাম: চিত্ৰ বৰুৱা ঘৰ নং : ১৬ বয়স : 28 লিঙ্গ : মহিলা	LQX0268821 ফটো উপলব্ধ
100 নাম : থানেশ্বৰ বৰুৱা পিতাৰ নাম: দয়াৰাম বৰুৱা ঘৰ নং : ১৭ বয়স : 78 লিঙ্গ : পুৰুষ	LQX2435225 ফটো উপলব্ধ	101 নাম : অকন বৰুৱা স্বামীৰ নাম: থানেশ্বৰ বৰুৱা ঘৰ নং : ১৭ বয়স : 70 লিঙ্গ : মহিলা	LQX2435236 ফটো উপলব্ধ	102 নাম : প্ৰেমদা বৰা পিতাৰ নাম: হৰনাথ বৰা ঘৰ নং : ১৭ বয়স : 61 লিঙ্গ : মহিলা	LQX2435258 ফটো উপলব্ধ
103 নাম : অন বৰুৱা স্বামীৰ নাম: ব্ৰজেন বৰুৱা ঘৰ নং : ১৭ বয়স : 39 লিঙ্গ : মহিলা	LQX1112028 ফটো উপলব্ধ	104 নাম : বিনা ডেকা স্বামীৰ নাম: গৌতম বৰুৱা ঘৰ নং : ১৭ বয়স : 26 লিঙ্গ : মহিলা	LQX0424606 ফটো উপলব্ধ	105 নাম : শুকন্তি গোৱালা পিতাৰ নাম: দেবাদুৰ গোৱালা ঘৰ নং : ১৮ বয়স : 38 লিঙ্গ : মহিলা	LQX2435281 ফটো উপলব্ধ
106 নাম : অকন ডেকা স্বামীৰ নাম: নৰেশ্বৰ ডেকা ঘৰ নং : ১৯ বয়স : 55 লিঙ্গ : মহিলা	LQX2435292 ফটো উপলব্ধ	107 নাম : প্ৰবীন ডেকা পিতাৰ নাম: নৰেশ্বৰ ডেকা ঘৰ নং : ১৯ বয়স : 45 লিঙ্গ : পুৰুষ	LQX2435305 ফটো উপলব্ধ	E 108 নাম : মুকুন্দ ডেকা পিতাৰ নাম: নৰেশ্বৰ ডেকা ঘৰ নং : ১৯ বয়স : 41 লিঙ্গ : পুৰুষ	LQX2435316 ফটো উপলব্ধ
109 নাম : চম্পা ডেকা পিতাৰ নাম: নৰেশ্বৰ ডেকা ঘৰ নং : ১৯ বয়স : 36 লিঙ্গ : পুৰুষ	LQX1583659 ফটো উপলব্ধ	110 নাম : ডালিমী হাজৰীকা ডেকা স্বামীৰ নাম: প্ৰবিন ডেকা ঘৰ নং : ১৯ বয়স : 32 লিঙ্গ : মহিলা	LQX1583864 ফটো উপলব্ধ	111 নাম : শিৱানী ডেকা স্বামীৰ নাম: মুকুন্দ ডেকা ঘৰ নং : ১৯ বয়স : 30 লিঙ্গ : মহিলা	LQX1583773 ফটো উপলব্ধ
112 নাম : ৰসিতা ডেকা মাতৃৰ নাম: অকন ডেকা ঘৰ নং : ১৯ বয়স : 29 লিঙ্গ : মহিলা	LQX0041707 ফটো উপলব্ধ	113 নাম : জোনালী ৰায় ডেকা স্বামীৰ নাম: চম্পা ডেকা ঘৰ নং : ১৯ বয়স : 28 লিঙ্গ : মহিলা	LQX0407239 ফটো উপলব্ধ	114 নাম : ধীৰাজ ডেকা পিতাৰ নাম: ৰমেশ ডেকা ঘৰ নং : ১৯ বয়স : 23 লিঙ্গ : পুৰুষ	LQX0568972 ফটো উপলব্ধ
115 নাম : শচীন্দ্ৰ বৰুৱা পিতাৰ নাম: ললিত বৰুৱা ঘৰ নং : ২০ বয়স : 52 লিঙ্গ : পুৰুষ	LQX2435327 ফটো উপলব্ধ	116 নাম : ভোগাই বৰুৱা স্বামীৰ নাম: শচীন্দ্ৰ বৰুৱা ঘৰ নং : ২০ বয়স : 46 লিঙ্গ : মহিলা	LQX0433219 ফটো উপলব্ধ	117 নাম : দিগন্ত বৰুৱা পিতাৰ নাম: শচীন্দ্ৰ বৰুৱা ঘৰ নং : ২০ বয়স : 24 লিঙ্গ : পুৰুষ	LQX0433045 ফটো উপলব্ধ
E 118 নাম : বলদেব গোৱালা পিতাৰ নাম: নগা গোৱালা ঘৰ নং : ২১ বয়স : 78 লিঙ্গ : পুৰুষ	LQX2435338 ফটো উপলব্ধ	119 নাম : বৈশাগী গোৱালা স্বামীৰ নাম: বলদেব গোৱালা ঘৰ নং : ২১ বয়স : 70 লিঙ্গ : মহিলা	LQX2435349 ফটো উপলব্ধ	E 120 নাম : ৰঞ্জিত গুৱালা পিতাৰ নাম: বলদেব গুৱালা ঘৰ নং : ২১ বয়স : 40 লিঙ্গ : পুৰুষ	LQX7699747 ফটো উপলব্ধ



121 নাম : বেজিয়া বেগম স্বামীৰ নাম: নাজিমুদ্দিন আহমেদ ঘৰ নং : 21 বয়স : 35 লিঙ্গ : মহিলা	QBH0046250 ফটো উপলব্ধ	122 নাম : শান্তি মাহালি গুৱালা স্বামীৰ নাম: ৰঞ্জিত গুৱালা ঘৰ নং : 21 বয়স : 31 লিঙ্গ : মহিলা	LQX7699754 ফটো উপলব্ধ	123 নাম : নব শৰ্মা পিতাৰ নাম: ৰমণী শৰ্মা ঘৰ নং : 22 বয়স : 52 লিঙ্গ : পুৰুষ	LQX2435372 ফটো উপলব্ধ
124 নাম : দালিমী শৰ্মা স্বামীৰ নাম: নব শৰ্মা ঘৰ নং : 22 বয়স : 40 লিঙ্গ : মহিলা	LQX2435383 ফটো উপলব্ধ	125 নাম : মনালিছা শৰ্মা পিতাৰ নাম: নব শৰ্মা ঘৰ নং : 22 বয়স : 20 লিঙ্গ : মহিলা	QBH0016733 ফটো উপলব্ধ	126 নাম : ববিতা গোৱালা পিতাৰ নাম: দুখু গোৱালা ঘৰ নং : 23 বয়স : 26 লিঙ্গ : মহিলা	LQX0462309 ফটো উপলব্ধ
127 নাম : উৰ্মিলা গোৱালা স্বামীৰ নাম: দুখু গোৱালা ঘৰ নং : 23 বয়স : 55 লিঙ্গ : মহিলা	LQX2435407 ফটো উপলব্ধ	128 নাম : প্ৰানেশ্বৰ ডেকা পিতাৰ নাম: চানাবাম ডেকা ঘৰ নং : 28 বয়স : 65 লিঙ্গ : পুৰুষ	LQX2435429 ফটো উপলব্ধ	129 নাম : প্ৰতিমা ডেকা স্বামীৰ নাম: প্ৰানেশ্বৰ ডেকা ঘৰ নং : 28 বয়স : 50 লিঙ্গ : মহিলা	LQX2435441 ফটো উপলব্ধ
130 নাম : লক্ষ্মী শইকীয়া পিতাৰ নাম: শচীন্দ্ৰ ঘৰ নং : 24 বয়স : 22 লিঙ্গ : পুৰুষ	QBH0012872 ফটো উপলব্ধ	131 নাম : অপূৰ্ব ডেকা পিতাৰ নাম: প্ৰানেশ্বৰ ডেকা ঘৰ নং : 24 বয়স : 20 লিঙ্গ : পুৰুষ	QBH0075234 ফটো উপলব্ধ	132 নাম : মিনাৰাম বৰুৱা পিতাৰ নাম: চানাবাম বৰুৱা ঘৰ নং : 25 বয়স : 80 লিঙ্গ : পুৰুষ	LQX2435452 ফটো উপলব্ধ
133 নাম : চন্দিকা বৰুৱা স্বামীৰ নাম: মিনাৰাম বৰুৱা ঘৰ নং : 25 বয়স : 68 লিঙ্গ : মহিলা	LQX2435463 ফটো উপলব্ধ	134 নাম : কুশল বৰুৱা পিতাৰ নাম: মিনাৰাম বৰুৱা ঘৰ নং : 25 বয়স : 37 লিঙ্গ : পুৰুষ	LQX2435485 ফটো উপলব্ধ	135 নাম : জৰিবালা বৰুৱা পিতাৰ নাম: মিনাৰাম বৰুৱা ঘৰ নং : 25 বয়স : 29 লিঙ্গ : মহিলা	LQX0056259 ফটো উপলব্ধ
136 নাম : ভইনুৰ আলী পিতাৰ নাম: কুপত আলী ঘৰ নং : 26 বয়স : 67 লিঙ্গ : পুৰুষ	LQX2435496 ফটো উপলব্ধ	137 নাম : কহিনুৰ আলী পিতাৰ নাম: কুপত আলী ঘৰ নং : 26 বয়স : 55 লিঙ্গ : পুৰুষ	LQX2435532 ফটো উপলব্ধ	138 নাম : চামচুন নেহাৰ স্বামীৰ নাম: ভইনুৰ আলী ঘৰ নং : 26 বয়স : 52 লিঙ্গ : মহিলা	LQX2435510 ফটো উপলব্ধ
139 নাম : চৰজান বেগম স্বামীৰ নাম: কহিনুৰ আলী ঘৰ নং : 26 বয়স : 45 লিঙ্গ : মহিলা	LQX2435543 ফটো উপলব্ধ	140 নাম : চামচুল আলী পিতাৰ নাম: ভইনুৰ আলী ঘৰ নং : 26 বয়স : 38 লিঙ্গ : পুৰুষ	LQX2435521 ফটো উপলব্ধ	141 নাম : মৃদুল আলী পিতাৰ নাম: মঃ নৌছাদ আলি ঘৰ নং : 26 বয়স : 35 লিঙ্গ : পুৰুষ	LQX2435554 ফটো উপলব্ধ
142 নাম : তাইজুদ্দিন আলী পিতাৰ নাম: ভইনুৰ আলী ঘৰ নং : 26 বয়স : 35 লিঙ্গ : পুৰুষ	LQX2435565 ফটো উপলব্ধ	143 নাম : ৰঞ্জমা বেগম স্বামীৰ নাম: মঃ তাইজুদ্দিন আহমেদ ঘৰ নং : 26 বয়স : 34 লিঙ্গ : মহিলা	QBH0012856 ফটো উপলব্ধ	144 নাম : মাইন বেগম স্বামীৰ নাম: মৃদুল আলী ঘৰ নং : 26 বয়স : 29 লিঙ্গ : মহিলা	LQX0269332 ফটো উপলব্ধ
145 নাম : বাচৰ আলী পিতাৰ নাম: কহিনুৰ আলী ঘৰ নং : 26 বয়স : 28 লিঙ্গ : পুৰুষ	LQX0164970 ফটো উপলব্ধ	146 নাম : জোত্সনা বেগম পিতাৰ নাম: ভইনুৰ আলী ঘৰ নং : 26 বয়স : 27 লিঙ্গ : মহিলা	LQX0162693 ফটো উপলব্ধ	147 নাম : মুস্তাফা আলী পিতাৰ নাম: ভইনুৰ আলী ঘৰ নং : 26 বয়স : 25 লিঙ্গ : পুৰুষ	LQX0552257 ফটো উপলব্ধ
148 নাম : জেচমিন বেগম পিতাৰ নাম: কহিনুৰ আলী ঘৰ নং : 26 বয়স : 24 লিঙ্গ : মহিলা	LQX0450726 ফটো উপলব্ধ	149 নাম : নৰজিদা বেগম স্বামীৰ নাম: মোস্তাফা আলি ঘৰ নং : 26 বয়স : 20 লিঙ্গ : মহিলা	QBH0016709 ফটো উপলব্ধ	150 নাম : আব্দুল গফ্বৰ পিতাৰ নাম: মইদুল ইচলাম ঘৰ নং : 29 বয়স : 45 লিঙ্গ : পুৰুষ	LQX2435587 ফটো উপলব্ধ



151 নাম : চৈয়দ মজিবৰ বহমান পিতাৰ নাম: মহিদুল হাচলাম ঘৰ নং : ২৭ বয়স : 43 লিঙ্গ : পুৰুষ	LQX2435598 ফটো উপলব্ধ	152 নাম : গৌতম বৰুৱা পিতাৰ নাম: থানেশ্বৰ বৰুৱা ঘৰ নং : ২৭ বয়স : 35 লিঙ্গ : পুৰুষ	LQX2444328 ফটো উপলব্ধ	153 নাম : ৰঞ্জমা বেগম স্বামীৰ নাম: তাইজুদ্দিন আলী ঘৰ নং : ২৭ বয়স : 34 লিঙ্গ : মহিলা	LQX2435612 ফটো উপলব্ধ
154 নাম : চৈয়দা বানমা বেগম স্বামীৰ নাম: চৈয়দ আব্দুল গফুৰ ঘৰ নং : ২৭ বয়স : 32 লিঙ্গ : মহিলা	LQX1583831 ফটো উপলব্ধ	155 নাম : ৰোজি বেগম স্বামীৰ নাম: মজিবৰ বহমান ঘৰ নং : ২৭ বয়স : 32 লিঙ্গ : মহিলা	LQX0422329 ফটো উপলব্ধ	156 নাম : নৌচাদ আলী পিতাৰ নাম: হাফেজ আলী ঘৰ নং : ২৮ বয়স : 70 লিঙ্গ : পুৰুষ	LQX2435623 ফটো উপলব্ধ
157 নাম : কদবানু বেগম স্বামীৰ নাম: নৌচাদ আলী ঘৰ নং : ২৮ বয়স : 50 লিঙ্গ : মহিলা	LQX0372474 ফটো উপলব্ধ	158 নাম : আনোৱাৰ আলী পিতাৰ নাম: নৌচাদ আলী ঘৰ নং : ২৮ বয়স : 31 লিঙ্গ : পুৰুষ	LQX2444340 ফটো উপলব্ধ	159 নাম : ৰুচনা বেগম স্বামীৰ নাম: আনোৱাৰ আলী ঘৰ নং : ২৮ বয়স : 30 লিঙ্গ : মহিলা	LQX0466748 ফটো উপলব্ধ
160 নাম : আচিৰা বেগম স্বামীৰ নাম: মনিৰ আলী ঘৰ নং : ২৮ বয়স : 75 লিঙ্গ : মহিলা	LQX2435656 ফটো উপলব্ধ	161 নাম : চেকানু আলী পিতাৰ নাম: ৰেজাব আলী ঘৰ নং : ২৯ বয়স : 72 লিঙ্গ : পুৰুষ	LQX2435667 ফটো উপলব্ধ	162 নাম : চৈয়দা আজিদা বেগম স্বামীৰ নাম: চেকান আলী ঘৰ নং : ২৯ বয়স : 53 লিঙ্গ : মহিলা	LQX0377010 ফটো উপলব্ধ
163 নাম : দিলোৱাৰা বেগম পিতাৰ নাম: চৈয়দ চেকান আলি ঘৰ নং : ২৯ বয়স : 36 লিঙ্গ : মহিলা	LQX2435689 ফটো উপলব্ধ	S 164 নাম : পাৰবিন চুলতানা পিতাৰ নাম: চৈয়দ চেকান আলি ঘৰ নং : ২৯ বয়স : 34 লিঙ্গ : মহিলা	LQX2435690 ফটো উপলব্ধ	165 নাম : হাচিনা বেগম পিতাৰ নাম: চেকেন আলী ঘৰ নং : ২৯ বয়স : 27 লিঙ্গ : মহিলা	LQX0461715 ফটো উপলব্ধ
166 নাম : জন আহমেদ পিতাৰ নাম: চেকেন আলী ঘৰ নং : ২৯ বয়স : 24 লিঙ্গ : পুৰুষ	LQX0483735 ফটো উপলব্ধ	167 নাম : ৰেজিয়া বেগম স্বামীৰ নাম: আফাজ আলী ঘৰ নং : ৩০ বয়স : 75 লিঙ্গ : মহিলা	LQX2435714 ফটো উপলব্ধ	168 নাম : আনোৱাৰ আলী পিতাৰ নাম: আফাজ আলী ঘৰ নং : ৩০ বয়স : 41 লিঙ্গ : পুৰুষ	LQX2435725 ফটো উপলব্ধ
169 নাম : মতলৈৰ ছুছেন মাতৃৰ নাম: ৰোজিয়া বেগম ঘৰ নং : ৩০ বয়স : 37 লিঙ্গ : পুৰুষ	LQX0147231 ফটো উপলব্ধ	170 নাম : ফজিলা বেগম মাতৃৰ নাম: ৰেজিয়া বেগম ঘৰ নং : ৩০ বয়স : 36 লিঙ্গ : মহিলা	LQX2435703 ফটো উপলব্ধ	171 নাম : বানৱাৰা বেগম স্বামীৰ নাম: চৈয়দ আনোৱাৰ আলী ঘৰ নং : ৩০ বয়স : 35 লিঙ্গ : মহিলা	LQX1583386 ফটো উপলব্ধ
172 নাম : চৈয়দ গিয়াচুদ্দিন আলি পিতাৰ নাম: আফাজ আলী ঘৰ নং : ৩০ বয়স : 28 লিঙ্গ : পুৰুষ	LQX0205716 ফটো উপলব্ধ	173 নাম : ডেবো বড়ো পিতাৰ নাম: কানীচন্দ বড়ো ঘৰ নং : 31 বয়স : 20 লিঙ্গ : পুৰুষ	QBH0089573 ফটো উপলব্ধ	174 নাম : বিবিজান বেগম স্বামীৰ নাম: আফটাৰ আলী ঘৰ নং : ৩০ বয়স : 70 লিঙ্গ : মহিলা	LQX2435758 ফটো উপলব্ধ
175 নাম : হিচনা বেগম স্বামীৰ নাম: ফজলু আলী ঘৰ নং : ৩৪ বয়স : 43 লিঙ্গ : মহিলা	LQX0164350 ফটো উপলব্ধ	176 নাম : ফজলু আলী পিতাৰ নাম: আফটাৰ আলী ঘৰ নং : ৩৪ বয়স : 42 লিঙ্গ : পুৰুষ	LQX2435769 ফটো উপলব্ধ	177 নাম : কিশাট আলী পিতাৰ নাম: কেকৰ আলী ঘৰ নং : ৩৫ বয়স : 88 লিঙ্গ : পুৰুষ	LQX2435770 ফটো উপলব্ধ
178 নাম : ছালিমা বেগম স্বামীৰ নাম: কিশাট আলী ঘৰ নং : ৩৫ বয়স : 80 লিঙ্গ : মহিলা	LQX2435781 ফটো উপলব্ধ	179 নাম : খনেকা বেগম অন্যান্য: ৰওশন আলী ঘৰ নং : ৩৫ বয়স : 61 লিঙ্গ : মহিলা	LQX1123215 ফটো উপলব্ধ	180 নাম : আকিদা বেগম পিতাৰ নাম: কিশাট আলী ঘৰ নং : ৩৫ বয়স : 60 লিঙ্গ : মহিলা	LQX2435805 ফটো উপলব্ধ



181 নাম : মঃ আলতাফ আলী পিতাৰ নাম: কেৰু কোথ ঘৰ নং : ৩৫ বয়স : 55 লিঙ্গ : পুৰুষ	LQX0213587 ফটো উপলব্ধ	182 নাম : ৰৌচন আলী পিতাৰ নাম: কেৰু আলী ঘৰ নং : ৩৫ বয়স : 55 লিঙ্গ : পুৰুষ	LQX1583353 ফটো উপলব্ধ	183 নাম : মিন বেগম স্বামীৰ নাম: ৰৌচন আলী ঘৰ নং : ৩৫ বয়স : 45 লিঙ্গ : মহিলা	LQX0422006 ফটো উপলব্ধ
184 নাম : নাজিমউদ্দিন আহমেদ অন্যান্য: মাজিব ৰহমান ঘৰ নং : 35 বয়স : 29 লিঙ্গ : পুৰুষ	LQX1147065 ফটো উপলব্ধ	185 নাম : পিয়াৰ আলী মাতৃৰ নাম: আকিদা বেগম ঘৰ নং : ৩৫ বয়স : 26 লিঙ্গ : পুৰুষ	LQX0268862 ফটো উপলব্ধ	186 নাম : গুপিন বড়ো পিতাৰ নাম: ধিৰেন বড়ো ঘৰ নং : ৩৫ বয়স : 25 লিঙ্গ : পুৰুষ	LQX0527945 ফটো উপলব্ধ
187 নাম : ইলীনা বেগম স্বামীৰ নাম: পিয়াৰ আলী ঘৰ নং : ৩৫ বয়স : 24 লিঙ্গ : মহিলা	LQX0460683 ফটো উপলব্ধ	188 নাম : প্ৰকাশ বড়ো পিতাৰ নাম: ধিৰেন বড়ো ঘৰ নং : ৩৫ বয়স : 23 লিঙ্গ : পুৰুষ	LQX0529503 ফটো উপলব্ধ	189 নাম : স্নেহনাজ ইয়াসমিন পিতাৰ নাম: ৰৌচন আলী ঘৰ নং : 35 বয়স : 22 লিঙ্গ : মহিলা	QBH0099507 ফটো উপলব্ধ
190 নাম : তপেশ্বৰ মেধি পিতাৰ নাম: মানিক বৈশ্য ঘৰ নং : ৩৭ বয়স : 80 লিঙ্গ : পুৰুষ	LQX2435838 ফটো উপলব্ধ	191 নাম : দুলাল মেধি পিতাৰ নাম: তপেশ্বৰ মেধি ঘৰ নং : ৩৭ বয়স : 52 লিঙ্গ : পুৰুষ	LQX2435849 ফটো উপলব্ধ	192 নাম : টুটুমনি মেধি স্বামীৰ নাম: দুলাল মেধি ঘৰ নং : ৩৭ বয়স : 42 লিঙ্গ : মহিলা	LQX2435850 ফটো উপলব্ধ
S 193 নাম : হিমাশ্ৰী মেধি পিতাৰ নাম: দুলাল মেধি ঘৰ নং : ৩৭ বয়স : 25 লিঙ্গ : মহিলা	LQX0415364 ফটো উপলব্ধ	194 নাম : গীতাজলি মেধি পিতাৰ নাম: দুলাল মেধি ঘৰ নং : ৩৭ বয়স : 23 লিঙ্গ : মহিলা	LQX0479915 ফটো উপলব্ধ	195 নাম : জ্যোতি মেধি পিতাৰ নাম: দুলাল মেধি ঘৰ নং : 37 বয়স : 20 লিঙ্গ : পুৰুষ	QBH0095273 ফটো উপলব্ধ
196 নাম : নিৰ্মল ওৰাং পিতাৰ নাম: থমাচ ওৰাং ঘৰ নং : ৩৮ বয়স : 65 লিঙ্গ : পুৰুষ	LQX2435861 ফটো উপলব্ধ	197 নাম : অনিমা ওৰাং স্বামীৰ নাম: নিৰ্মল ওৰাং ঘৰ নং : ৩৮ বয়স : 55 লিঙ্গ : মহিলা	LQX2435872 ফটো উপলব্ধ	198 নাম : চুজাতা ওৰাং পিতাৰ নাম: নিৰ্মল ওৰাং ঘৰ নং : ৩৮ বয়স : 37 লিঙ্গ : মহিলা	LQX0164723 ফটো উপলব্ধ
199 নাম : অজয় ওৰাং পিতাৰ নাম: নিৰ্মল ওৰাং ঘৰ নং : ৩৮ বয়স : 37 লিঙ্গ : পুৰুষ	LQX0147140 ফটো উপলব্ধ	200 নাম : সুনীতা ওৰাং পিতাৰ নাম: নিৰ্মল ওৰাং ঘৰ নং : ৩৮ বয়স : 34 লিঙ্গ : মহিলা	LQX0164681 ফটো উপলব্ধ	201 নাম : জাসিন্তা ওৰাং পিতাৰ নাম: নিৰ্মল ওৰাং ঘৰ নং : ৩৮ বয়স : 33 লিঙ্গ : মহিলা	LQX0422857 ফটো উপলব্ধ
202 নাম : বিজয় ওৰাং পিতাৰ নাম: নিৰ্মল ওৰাং ঘৰ নং : ৩৮ বয়স : 32 লিঙ্গ : পুৰুষ	LQX0165084 ফটো উপলব্ধ	S 203 নাম : বীনা ওৰাং স্বামীৰ নাম: বিজয় ওৰাং ঘৰ নং : ৩৮ বয়স : 31 লিঙ্গ : মহিলা	LQX0162883 ফটো উপলব্ধ	204 নাম : চান্দিনী ওৰাং স্বামীৰ নাম: অজয় ওৰাং ঘৰ নং : ৩৮ বয়স : 30 লিঙ্গ : মহিলা	LQX0164012 ফটো উপলব্ধ
205 নাম : নমিতা কুজুৰ ওৰাং স্বামীৰ নাম: বিজয় ওৰাং ঘৰ নং : ৩৮ বয়স : 28 লিঙ্গ : মহিলা	LQX0484238 ফটো উপলব্ধ	206 নাম : সোনাৰাম চাওতাল পিতাৰ নাম: মঙ্গল চাওতাল ঘৰ নং : ৩৯ বয়স : 55 লিঙ্গ : পুৰুষ	LQX2435907 ফটো উপলব্ধ	207 নাম : দুখ চাওতাল পিতাৰ নাম: মঙ্গল চাওতাল ঘৰ নং : ৩৯ বয়স : 55 লিঙ্গ : পুৰুষ	LQX2435929 ফটো উপলব্ধ
208 নাম : ললিতা চাওতাল স্বামীৰ নাম: সোনাৰাম চাওতাল ঘৰ নং : ৩৯ বয়স : 54 লিঙ্গ : মহিলা	LQX2435918 ফটো উপলব্ধ	209 নাম : গীৰ্থ চাওতাল স্বামীৰ নাম: দুখ চাওতাল ঘৰ নং : ৩৯ বয়স : 50 লিঙ্গ : মহিলা	LQX2435930 ফটো উপলব্ধ	210 নাম : দিলীপ কঁঞা পিতাৰ নাম: সোনাপতি কঁঞা ঘৰ নং : ৪১ বয়স : 45 লিঙ্গ : পুৰুষ	LQX2435963 ফটো উপলব্ধ



211 নাম : পুত্ৰ চাওতাল পিতাৰ নাম: ৰিংতু চাওতাল ঘৰ নং : 8৩ বয়স : 55 লিঙ্গ : পুৰুষ	LQX2435985 ফটো উপলব্ধ	212 নাম : বিৰ্জিনা চাওতাল স্বামীৰ নাম: পুত্ৰ চাওতাল ঘৰ নং : 8৩ বয়স : 48 লিঙ্গ : মহিলা	LQX2435996 ফটো উপলব্ধ	213 নাম : মিতালী সূত্ৰধৰ স্বামীৰ নাম: দীপক সূত্ৰধৰ ঘৰ নং : 44 বয়স : 26 লিঙ্গ : মহিলা	QBH0053181 ফটো উপলব্ধ
214 নাম : চুন চাওতাল পিতাৰ নাম: পুত্ৰ চাওতাল ঘৰ নং : 88 বয়স : 23 লিঙ্গ : পুৰুষ	LQX0531715 ফটো উপলব্ধ	E 215 নাম : গোবৰা চাওতাল পিতাৰ নাম: পুত্ৰ চাওতাল ঘৰ নং : 8৫ বয়স : 58 লিঙ্গ : পুৰুষ	LQX2436035 ফটো উপলব্ধ	216 নাম : দিক্তী ৰাণী দেৱী স্বামীৰ নাম: তনু চাওতাল ঘৰ নং : 8৫ বয়স : 57 লিঙ্গ : মহিলা	LQX0268904 ফটো উপলব্ধ
217 নাম : তনু চাওতাল পিতাৰ নাম: গোবৰা চাওতাল ঘৰ নং : 8৫ বয়স : 27 লিঙ্গ : পুৰুষ	LQX0268870 ফটো উপলব্ধ	218 নাম : কদম হাজৰিকা পিতাৰ নাম: সবেবশ্বৰ হাজৰিকা ঘৰ নং : 8৬ বয়স : 82 লিঙ্গ : পুৰুষ	LQX2436068 ফটো উপলব্ধ	219 নাম : জানকী হাজৰিকা স্বামীৰ নাম: কদম হাজৰিকা ঘৰ নং : 8৬ বয়স : 75 লিঙ্গ : মহিলা	LQX2436079 ফটো উপলব্ধ
220 নাম : হৰেন্দ্ৰ হাজৰিকা পিতাৰ নাম: কদম হাজৰিকা ঘৰ নং : 8৬ বয়স : 55 লিঙ্গ : পুৰুষ	LQX2436080 ফটো উপলব্ধ	221 নাম : পদুম হাজৰিকা পিতাৰ নাম: কদম হাজৰিকা ঘৰ নং : 8৬ বয়স : 52 লিঙ্গ : পুৰুষ	LQX2436104 ফটো উপলব্ধ	222 নাম : প্ৰবিন হাজৰিকা পিতাৰ নাম: কদম হাজৰিকা ঘৰ নং : 8৬ বয়স : 50 লিঙ্গ : পুৰুষ	LQX2436126 ফটো উপলব্ধ
223 নাম : হৰেশ্বৰী হাজৰিকা স্বামীৰ নাম: হৰেন্দ্ৰ হাজৰিকা ঘৰ নং : 8৬ বয়স : 50 লিঙ্গ : মহিলা	LQX2436091 ফটো উপলব্ধ	224 নাম : ৰেনু হাজৰিকা স্বামীৰ নাম: পদুম হাজৰিকা ঘৰ নং : 8৬ বয়স : 45 লিঙ্গ : মহিলা	LQX2436115 ফটো উপলব্ধ	225 নাম : প্ৰমোদ হাজৰিকা পিতাৰ নাম: কদম হাজৰিকা ঘৰ নং : 8৬ বয়স : 45 লিঙ্গ : পুৰুষ	LQX2436148 ফটো উপলব্ধ
226 নাম : দিপালী হাজৰিকা স্বামীৰ নাম: প্ৰবিন হাজৰিকা ঘৰ নং : 8৬ বয়স : 42 লিঙ্গ : মহিলা	LQX2436137 ফটো উপলব্ধ	227 নাম : ধনঞ্জয় হাজৰিকা পিতাৰ নাম: কদম হাজৰিকা ঘৰ নং : 8৬ বয়স : 38 লিঙ্গ : পুৰুষ	LQX2436171 ফটো উপলব্ধ	228 নাম : বিপুল হাজৰিকা পিতাৰ নাম: কদম হাজৰিকা ঘৰ নং : 8৬ বয়স : 36 লিঙ্গ : পুৰুষ	LQX2444351 ফটো উপলব্ধ
229 নাম : গীতা বৈশ্য স্বামীৰ নাম: তৰুন হাজৰিকা ঘৰ নং : 8৬ বয়স : 36 লিঙ্গ : মহিলা	LQX2444362 ফটো উপলব্ধ	230 নাম : হিৰামণি বৈশ্য হাজৰিকা স্বামীৰ নাম: ধনঞ্জয় হাজৰিকা ঘৰ নং : 8৬ বয়স : 31 লিঙ্গ : মহিলা	LQX0533711 ফটো উপলব্ধ	231 নাম : নৱজ্যোতি হাজৰিকা পিতাৰ নাম: পদুম হাজৰিকা ঘৰ নং : 8৬ বয়স : 28 লিঙ্গ : পুৰুষ	LQX0085126 ফটো উপলব্ধ
232 নাম : পঞ্চমী হাজৰিকা স্বামীৰ নাম: তপেশ্বৰ হাজৰিকা ঘৰ নং : 70 বয়স : 70 লিঙ্গ : মহিলা	LQX2436193 ফটো উপলব্ধ	233 নাম : গোলক চন্দ্ৰ হাজৰিকা পিতাৰ নাম: তপেশ্বৰ হাজৰিকা ঘৰ নং : 8৭ বয়স : 48 লিঙ্গ : পুৰুষ	LQX2436206 ফটো উপলব্ধ	234 নাম : প্ৰতিভা হাজৰিকা স্বামীৰ নাম: ধ্ৰুৱ হাজৰিকা ঘৰ নং : 8৭ বয়স : 45 লিঙ্গ : মহিলা	LQX0151910 ফটো উপলব্ধ
235 নাম : ধ্ৰুৱ হাজৰিকা পিতাৰ নাম: তপেশ্বৰ হাজৰিকা ঘৰ নং : 8৭ বয়স : 44 লিঙ্গ : পুৰুষ	LQX2436217 ফটো উপলব্ধ	236 নাম : গিতিকা হাজৰিকা স্বামীৰ নাম: গুলোক হাজৰিকা ঘৰ নং : 8৭ বয়স : 39 লিঙ্গ : মহিলা	LQX0313072 ফটো উপলব্ধ	237 নাম : কুঞ্জ হাজৰিকা স্বামীৰ নাম: প্ৰেমানন্দ হাজৰিকা ঘৰ নং : 8৮ বয়স : 55 লিঙ্গ : মহিলা	LQX2436239 ফটো উপলব্ধ
238 নাম : মিন হাজৰিকা স্বামীৰ নাম: প্ৰেমানন্দ হাজৰিকা ঘৰ নং : 8৮ বয়স : 50 লিঙ্গ : মহিলা	LQX2436240 ফটো উপলব্ধ	239 নাম : অনীতা ৰাভা হাজৰিকা স্বামীৰ নাম: প্ৰাঞ্জল হাজৰিকা ঘৰ নং : 8৮ বয়স : 32 লিঙ্গ : মহিলা	LQX0414581 ফটো উপলব্ধ	240 নাম : প্ৰাঞ্জল হাজৰিকা পিতাৰ নাম: প্ৰেমানন্দ হাজৰিকা ঘৰ নং : 8৮ বয়স : 25 লিঙ্গ : পুৰুষ	LQX0416040 ফটো উপলব্ধ



241 নাম : নৰেন্দ্ৰ হাজৰিকা পিতাৰ নাম: সৰ্বেশ্বৰ হাজৰিকা ঘৰ নং : 8৯ বয়স : 74 লিঙ্গ : পুৰুষ	LQX2436251 ফটো উপলব্ধ	242 নাম : কৰ্মী হাজৰিকা স্বামীৰ নাম: নৰেন্দ্ৰ হাজৰিকা ঘৰ নং : 8৯ বয়স : 65 লিঙ্গ : মহিলা	LQX2436262 ফটো উপলব্ধ	243 নাম : মনো হাজৰিকা পিতাৰ নাম: নৰেন্দ্ৰ হাজৰিকা ঘৰ নং : 8৯ বয়স : 44 লিঙ্গ : পুৰুষ	LQX2436273 ফটো উপলব্ধ
244 নাম : কুশল হাজৰিকা পিতাৰ নাম: নৰেন্দ্ৰ হাজৰিকা ঘৰ নং : 8৯ বয়স : 34 লিঙ্গ : পুৰুষ	LQX2444588 ফটো উপলব্ধ	245 নাম : মিনাক্ষী হাজৰিকা স্বামীৰ নাম: কুশল হাজৰিকা ঘৰ নং : 8৯ বয়স : 30 লিঙ্গ : মহিলা	LQX0087635 ফটো উপলব্ধ	246 নাম : বুপালী বৰ্মণ হাজৰিকা স্বামীৰ নাম: মনো হাজৰিকা ঘৰ নং : 8৯ বয়স : 29 লিঙ্গ : মহিলা	LQX0087619 ফটো উপলব্ধ
247 নাম : পৰেশ হাজৰিকা পিতাৰ নাম: নৰেন্দ্ৰ হাজৰিকা ঘৰ নং : ৪৯ বয়স : 25 লিঙ্গ : পুৰুষ	LQX0541037 ফটো উপলব্ধ	E 248 নাম : দেউনিচ ওৰাং পিতাৰ নাম: চেৰাফিনুচ ওৰাং ঘৰ নং : ৫১ বয়স : 80 লিঙ্গ : পুৰুষ	LQX2436295 ফটো উপলব্ধ	249 নাম : টেৰচা ওৰাং অন্যান্য: দেউনিচ ওৰাং ঘৰ নং : ৫১ বয়স : 70 লিঙ্গ : মহিলা	LQX2436308 ফটো উপলব্ধ
250 নাম : এঞ্জেল ওৰাং পিতাৰ নাম: দেউনিচ ওৰাং ঘৰ নং : ৫১ বয়স : 38 লিঙ্গ : মহিলা	LQX2436319 ফটো উপলব্ধ	E 251 নাম : লুচিয়া ওৰাং স্বামীৰ নাম: বিনু ওৰাং ঘৰ নং : ৫৩ বয়স : 65 লিঙ্গ : মহিলা	LQX2436331 ফটো উপলব্ধ	E 252 নাম : চেলেষ্টিন ওৰাং পিতাৰ নাম: বিনু ওৰাং ঘৰ নং : ৫৩ বয়স : 50 লিঙ্গ : পুৰুষ	LQX2436342 ফটো উপলব্ধ
253 নাম : ছিচকামিন ওৰাং স্বামীৰ নাম: ছেলেষ্টিন ওৰাং ঘৰ নং : ৫৩ বয়স : 37 লিঙ্গ : মহিলা	LQX0165571 ফটো উপলব্ধ	254 নাম : আগাঠা ওৰাং স্বামীৰ নাম: এডমন ওৰাং ঘৰ নং : ৫৪ বয়স : 70 লিঙ্গ : মহিলা	LQX2436364 ফটো উপলব্ধ	E 255 নাম : জেমছ ওৰাং পিতাৰ নাম: এডমন ওৰাং ঘৰ নং : ৫৪ বয়স : 38 লিঙ্গ : পুৰুষ	LQX2436386 ফটো উপলব্ধ
256 নাম : হেমা সতা খালখো পিতাৰ নাম: এডমন্ড শালশো ঘৰ নং : ৫৪ বয়স : 37 লিঙ্গ : মহিলা	LQX1583875 ফটো উপলব্ধ	257 নাম : টেৰেচা ভয়াৰ পিতাৰ নাম: অদমন খালখো ঘৰ নং : ৫৪ বয়স : 32 লিঙ্গ : মহিলা	LQX0236836 ফটো উপলব্ধ	258 নাম : জনপল খালখো পিতাৰ নাম: এডমন খালখো ঘৰ নং : ৫৪ বয়স : 29 লিঙ্গ : পুৰুষ	LQX0165001 ফটো উপলব্ধ
259 নাম : নীলধৰ ডেকা পিতাৰ নাম: ধৰনিকান্ত ডেকা ঘৰ নং : ৫৫ বয়স : 55 লিঙ্গ : পুৰুষ	LQX2436400 ফটো উপলব্ধ	260 নাম : দময়ন্তী ডেকা স্বামীৰ নাম: নীলধৰ ডেকা ঘৰ নং : ৫৫ বয়স : 50 লিঙ্গ : মহিলা	LQX2436411 ফটো উপলব্ধ	261 নাম : জগত ডেকা পিতাৰ নাম: ধৰনিকান্ত ডেকা ঘৰ নং : ৫৫ বয়স : 50 লিঙ্গ : পুৰুষ	LQX2436422 ফটো উপলব্ধ
262 নাম : দুলমনী ডেকা স্বামীৰ নাম: জগত ডেকা ঘৰ নং : ৫৫ বয়স : 39 লিঙ্গ : মহিলা	LQX2436433 ফটো উপলব্ধ	263 নাম : কণিকা ডেকা পিতাৰ নাম: ধৰণী ডেকা ঘৰ নং : ৫৫ বয়স : 36 লিঙ্গ : মহিলা	LQX0092908 ফটো উপলব্ধ	S 264 নাম : লক্ষ্মীমণি ডেকা পিতাৰ নাম: ধৰণী ডেকা ঘৰ নং : ৫৫ বয়স : 34 লিঙ্গ : মহিলা	LQX0092965 ফটো উপলব্ধ
265 নাম : ভাস্কৰজ্যোতি ডেকা পিতাৰ নাম: নীলধৰ ডেকা ঘৰ নং : ৫৫ বয়স : 28 লিঙ্গ : পুৰুষ	LQX0164871 ফটো উপলব্ধ	266 নাম : জিন্তুমণী ডেকা পিতাৰ নাম: নীলধৰ ডেকা ঘৰ নং : ৫৫ বয়স : 26 লিঙ্গ : পুৰুষ	LQX0430835 ফটো উপলব্ধ	267 নাম : হৰ্গেশ্বৰী সূতাৰ স্বামীৰ নাম: নৰ্গেন সূতাৰ ঘৰ নং : ৫৬ বয়স : 70 লিঙ্গ : মহিলা	LQX2436455 ফটো উপলব্ধ
268 নাম : দেবীৰাম সূতাৰ পিতাৰ নাম: নৰ্গেন সূতাৰ ঘৰ নং : ৫৬ বয়স : 55 লিঙ্গ : পুৰুষ	LQX2436466 ফটো উপলব্ধ	269 নাম : ভণ্ডি সূতাৰ স্বামীৰ নাম: দেবীৰাম সূতাৰ ঘৰ নং : ৫৬ বয়স : 50 লিঙ্গ : মহিলা	LQX2436477 ফটো উপলব্ধ	270 নাম : ফাগুনী সূতাৰ স্বামীৰ নাম: হিৰন সূতাৰ ঘৰ নং : ৫৬ বয়স : 36 লিঙ্গ : মহিলা	LQX2436499 ফটো উপলব্ধ



<p>E 271 LQX2436502</p> <p>নাম : বিৰচা মুণ্ডা পিতাৰ নাম: ফটোদা মুণ্ডা ঘৰ নং : ৫৭ বয়স : 60 লিঙ্গ : পুৰুষ</p> <p>ফটো উপলব্ধ</p>	<p>272 LQX2436513</p> <p>নাম : ভাৰতী মুণ্ডা স্বামীৰ নাম: বিৰচা মুণ্ডা ঘৰ নং : ৫৭ বয়স : 52 লিঙ্গ : মহিলা</p> <p>ফটো উপলব্ধ</p>	<p>273 QBH0109421</p> <p>নাম : সুকৰাম মুণ্ডা পিতাৰ নাম: বিৰচা মুণ্ডা ঘৰ নং : 57 বয়স : 23 লিঙ্গ : পুৰুষ</p> <p>ফটো উপলব্ধ</p>
<p>274 LQX2436535</p> <p>নাম : চুকৰমনি ভূমিজ স্বামীৰ নাম: আচমান ভূমিজ ঘৰ নং : ৫৮ বয়স : 70 লিঙ্গ : মহিলা</p> <p>ফটো উপলব্ধ</p>	<p>275 LQX2436546</p> <p>নাম : গাঠিয়া ভূমিজ পিতাৰ নাম: আচমান ভূমিজ ঘৰ নং : ৫৮ বয়স : 42 লিঙ্গ : পুৰুষ</p> <p>ফটো উপলব্ধ</p>	<p>276 LQX0408393</p> <p>নাম : সহ্যৰ ভূমীশ পিতাৰ নাম: আশমান ভূমীশ ঘৰ নং : ৫৮ বয়স : 32 লিঙ্গ : পুৰুষ</p> <p>ফটো উপলব্ধ</p>
<p>277 LQX2436557</p> <p>নাম : বাৰ্জেন্দ হাজৰিকা পিতাৰ নাম: সৰ্বেশ্বৰ হাজৰিকা ঘৰ নং : ৫৯ বয়স : 60 লিঙ্গ : পুৰুষ</p> <p>ফটো উপলব্ধ</p>	<p>278 LQX2436568</p> <p>নাম : কিৰন হাজৰিকা স্বামীৰ নাম: বাৰ্জেন্দ হাজৰিকা ঘৰ নং : ৫৯ বয়স : 50 লিঙ্গ : মহিলা</p> <p>ফটো উপলব্ধ</p>	<p>279 LQX2436604</p> <p>নাম : হৰেশ্বৰ ডেকা পিতাৰ নাম: খণ্ডিধৰ ডেকা ঘৰ নং : ৬০ বয়স : 47 লিঙ্গ : পুৰুষ</p> <p>ফটো উপলব্ধ</p>
<p>280 LQX2436626</p> <p>নাম : দিলীপ ডেকা পিতাৰ নাম: খণ্ডিধৰ ডেকা ঘৰ নং : ৬১ বয়স : 43 লিঙ্গ : পুৰুষ</p> <p>ফটো উপলব্ধ</p>	<p>281 LQX2436615</p> <p>নাম : চম্পা ডেকা স্বামীৰ নাম: হৰেশ্বৰ ডেকা ঘৰ নং : ৬১ বয়স : 42 লিঙ্গ : মহিলা</p> <p>ফটো উপলব্ধ</p>	<p>282 LQX2436637</p> <p>নাম : মিন্টু ডেকা স্বামীৰ নাম: দিলীপ ডেকা ঘৰ নং : ৬১ বয়স : 40 লিঙ্গ : মহিলা</p> <p>ফটো উপলব্ধ</p>
<p>283 LQX0447409</p> <p>নাম : হীৰক জ্যোতি ডেকা পিতাৰ নাম: হৰেশ্বৰ ডেকা ঘৰ নং : ৬১ বয়স : 24 লিঙ্গ : পুৰুষ</p> <p>ফটো উপলব্ধ</p>	<p>S 284 QBH0099499</p> <p>নাম : বৰ্ণালী ডেকা পিতাৰ নাম: দিলীপ ডেকা ঘৰ নং : 61 বয়স : 21 লিঙ্গ : মহিলা</p> <p>ফটো উপলব্ধ</p>	<p>285 LQX2436660</p> <p>নাম : অমল বসুমতাৰী পিতাৰ নাম: কৰ্মল বসুমতাৰী ঘৰ নং : ৬২ বয়স : 55 লিঙ্গ : পুৰুষ</p> <p>ফটো উপলব্ধ</p>
<p>286 LQX2436671</p> <p>নাম : ভাৰতী বসুমতাৰী স্বামীৰ নাম: অমল বসুমতাৰী ঘৰ নং : ৬২ বয়স : 50 লিঙ্গ : মহিলা</p> <p>ফটো উপলব্ধ</p>	<p>287 LQX1583671</p> <p>নাম : অজিত বসুমতাৰী পিতাৰ নাম: অমল বসুমতাৰী ঘৰ নং : ৬২ বয়স : 40 লিঙ্গ : পুৰুষ</p> <p>ফটো উপলব্ধ</p>	<p>288 LQX0244798</p> <p>নাম : অজিত বসুমতাৰী পিতাৰ নাম: অমল বসুমতাৰী ঘৰ নং : ৬২ বয়স : 29 লিঙ্গ : পুৰুষ</p> <p>ফটো উপলব্ধ</p>
<p>289 LQX0244939</p> <p>নাম : ডেভিদ বসুমতাৰী পিতাৰ নাম: অমল বসুমতাৰী ঘৰ নং : ৬২ বয়স : 28 লিঙ্গ : পুৰুষ</p> <p>ফটো উপলব্ধ</p>	<p>290 LQX0423525</p> <p>নাম : নৰেন বসুমতাৰী পিতাৰ নাম: অমল বসুমতাৰী ঘৰ নং : ৬২ বয়স : 25 লিঙ্গ : পুৰুষ</p> <p>ফটো উপলব্ধ</p>	<p>291 QBH0159459</p> <p>নাম : বৈসমৈ বসুমতাৰী স্বামীৰ নাম: অজিত বসুমতাৰী ঘৰ নং : 62 বয়স : 22 লিঙ্গ : মহিলা</p> <p>ফটো উপলব্ধ</p>
<p>E 292 LQX2436682</p> <p>নাম : কাঙাল সূতাৰ পিতাৰ নাম: পেটাল সূতাৰ ঘৰ নং : ৬৪ বয়স : 70 লিঙ্গ : পুৰুষ</p> <p>ফটো উপলব্ধ</p>	<p>E 293 LQX2436693</p> <p>নাম : তুলেশ্বৰী সূতাৰ স্বামীৰ নাম: কাঙাল সূতাৰ ঘৰ নং : ৬৪ বয়স : 65 লিঙ্গ : মহিলা</p> <p>ফটো উপলব্ধ</p>	<p>294 LQX2436706</p> <p>নাম : বিৰেন সূতাৰ পিতাৰ নাম: কাঙাল সূতাৰ ঘৰ নং : ৬৪ বয়স : 40 লিঙ্গ : পুৰুষ</p> <p>ফটো উপলব্ধ</p>
<p>E 295 LQX2436739</p> <p>নাম : ফুলেশ্বৰী সূতাৰ স্বামীৰ নাম: অদৰ্শ সূতাৰ ঘৰ নং : ৬৬ বয়স : 80 লিঙ্গ : মহিলা</p> <p>ফটো উপলব্ধ</p>	<p>296 LQX2436728</p> <p>নাম : ভাৰতী সূতাৰ স্বামীৰ নাম: ববীন সূতাৰ ঘৰ নং : ৬৬ বয়স : 50 লিঙ্গ : মহিলা</p> <p>ফটো উপলব্ধ</p>	<p>297 LQX0475020</p> <p>নাম : মুণিন সূতাৰ পিতাৰ নাম: ববীন সূতাৰ ঘৰ নং : ৬৬ বয়স : 27 লিঙ্গ : পুৰুষ</p> <p>ফটো উপলব্ধ</p>
<p>298 LQX0466656</p> <p>নাম : নয়ন সূতাৰ পিতাৰ নাম: ববীন সূতাৰ ঘৰ নং : ৬৬ বয়স : 24 লিঙ্গ : পুৰুষ</p> <p>ফটো উপলব্ধ</p>	<p>299 LQX2436740</p> <p>নাম : চন্দ্ৰ সূতাৰ পিতাৰ নাম: জয়ৰাম সূতাৰ ঘৰ নং : ৬৭ বয়স : 68 লিঙ্গ : পুৰুষ</p> <p>ফটো উপলব্ধ</p>	<p>300 LQX2436762</p> <p>নাম : সাবিত্ৰী সূতাৰ স্বামীৰ নাম: বোবানু সূতাৰ ঘৰ নং : ৬৮ বয়স : 65 লিঙ্গ : মহিলা</p> <p>ফটো উপলব্ধ</p>

<p>E 301 LQX0469296</p> <p>নাম : বকুল সূতাৰ পিতাৰ নাম: বোৱালী সূতাৰ ঘৰ নং : 68 বয়স : 41 লিঙ্গ : পুৰুষ</p> <p>ফটো উপলব্ধ</p>	<p>302 LQX2436773</p> <p>নাম : মাখন সূত্ৰধৰ স্বামীৰ নাম: বিপুল সূত্ৰধৰ ঘৰ নং : 68 বয়স : 36 লিঙ্গ : মহিলা</p> <p>ফটো উপলব্ধ</p>	<p>S 303 LQX0473009</p> <p>নাম : খানজনা সূতাৰ স্বামীৰ নাম: বকুলী সূতাৰ ঘৰ নং : 68 বয়স : 25 লিঙ্গ : মহিলা</p> <p>ফটো উপলব্ধ</p>
<p>304 LQX7683881</p> <p>নাম : চয়ানিকা সূতাৰ পিতাৰ নাম: বিপুল সূতাৰ ঘৰ নং : 68 বয়স : 23 লিঙ্গ : মহিলা</p> <p>ফটো উপলব্ধ</p>	<p>305 LQX2436784</p> <p>নাম : বিপুল সূতাৰ পিতাৰ নাম: লিংচা সূতাৰ ঘৰ নং : 68 বয়স : 45 লিঙ্গ : পুৰুষ</p> <p>ফটো উপলব্ধ</p>	<p>E 306 LQX2436795</p> <p>নাম : কুলাকুবেৰ সূতাৰ পিতাৰ নাম: আচাৰু সূতাৰ ঘৰ নং : 68 বয়স : 55 লিঙ্গ : পুৰুষ</p> <p>ফটো উপলব্ধ</p>
<p>307 LQX2436808</p> <p>নাম : কাহামালী সূতাৰ স্বামীৰ নাম: কুলাকুবেৰ সূতাৰ ঘৰ নং : 68 বয়স : 52 লিঙ্গ : মহিলা</p> <p>ফটো উপলব্ধ</p>	<p>S 308 LQX0455980</p> <p>নাম : জোনালী সূতাৰ পিতাৰ নাম: কুলাকুবেৰ সূতাৰ ঘৰ নং : 68 বয়স : 26 লিঙ্গ : মহিলা</p> <p>ফটো উপলব্ধ</p>	<p>309 LQX0565325</p> <p>নাম : মাধব সূতাৰ পিতাৰ নাম: কুলা কুবেৰ সূতাৰ ঘৰ নং : 68 বয়স : 24 লিঙ্গ : পুৰুষ</p> <p>ফটো উপলব্ধ</p>
<p>310 QBH0031658</p> <p>নাম : বনসিতা হাজৰিকা পিতাৰ নাম: ৰাজেন্দ্ৰ হাজৰিকা ঘৰ নং : 69 বয়স : 20 লিঙ্গ : মহিলা</p> <p>ফটো উপলব্ধ</p>	<p>311 LQX2436819</p> <p>নাম : নৰেশ্বৰ সূতাৰ পিতাৰ নাম: আচাৰু সূতাৰ ঘৰ নং : 90 বয়স : 60 লিঙ্গ : পুৰুষ</p> <p>ফটো উপলব্ধ</p>	<p>312 LQX2436820</p> <p>নাম : ধৰনী সূতাৰ পিতাৰ নাম: আচাৰু সূতাৰ ঘৰ নং : 90 বয়স : 50 লিঙ্গ : পুৰুষ</p> <p>ফটো উপলব্ধ</p>
<p>313 LQX2436853</p> <p>নাম : লক্ষী মুৰাৰী স্বামীৰ নাম: ৰাজু মুৰাৰী ঘৰ নং : 91 বয়স : 42 লিঙ্গ : মহিলা</p> <p>ফটো উপলব্ধ</p>	<p>314 LQX2436864</p> <p>নাম : হীৰেন শইকীয়া পিতাৰ নাম: দুৰ্গেশ্বৰ শইকীয়া ঘৰ নং : 92 বয়স : 53 লিঙ্গ : পুৰুষ</p> <p>ফটো উপলব্ধ</p>	<p>315 LQX2436875</p> <p>নাম : ললিতা শইকীয়া স্বামীৰ নাম: হীৰেন শইকীয়া ঘৰ নং : 92 বয়স : 47 লিঙ্গ : মহিলা</p> <p>ফটো উপলব্ধ</p>
<p>316 LQX0431767</p> <p>নাম : জয়ন্ত শইকীয়া পিতাৰ নাম: হিৰেন শইকীয়া ঘৰ নং : 72 বয়স : 25 লিঙ্গ : পুৰুষ</p> <p>ফটো উপলব্ধ</p>	<p>317 LQX2436897</p> <p>নাম : চম্পা মুৰাৰী স্বামীৰ নাম: টনু মুৰাৰী ঘৰ নং : 93 বয়স : 51 লিঙ্গ : মহিলা</p> <p>ফটো উপলব্ধ</p>	<p>E 318 LQX2436900</p> <p>নাম : ছেলেমান মুৰাৰী পিতাৰ নাম: জোৰাকিম মুৰাৰী ঘৰ নং : 93 বয়স : 50 লিঙ্গ : পুৰুষ</p> <p>ফটো উপলব্ধ</p>
<p>319 LQX0146662</p> <p>নাম : ৰাজু মুৰাৰী পিতাৰ নাম: ৰঞ্জিত মুৰাৰী ঘৰ নং : 93 বয়স : 44 লিঙ্গ : পুৰুষ</p> <p>ফটো উপলব্ধ</p>	<p>S 320 LQX0164111</p> <p>নাম : তিনা মুৰাৰী স্বামীৰ নাম: ৰাজু মুৰাৰী ঘৰ নং : 93 বয়স : 34 লিঙ্গ : মহিলা</p> <p>ফটো উপলব্ধ</p>	<p>321 LQX2436911</p> <p>নাম : পুৰন ভক্তা প্ৰধান পিতাৰ নাম: সুখনাথ ভক্তা প্ৰধান ঘৰ নং : 98 বয়স : 95 লিঙ্গ : পুৰুষ</p> <p>ফটো উপলব্ধ</p>
<p>322 LQX2436977</p> <p>নাম : কুৱাৰী ভক্তা প্ৰধান পিতাৰ নাম: পুৰন ভক্তা প্ৰধান ঘৰ নং : 98 বয়স : 62 লিঙ্গ : মহিলা</p> <p>ফটো উপলব্ধ</p>	<p>323 LQX2436922</p> <p>নাম : নিৰ্মল ভক্তা প্ৰধান পিতাৰ নাম: পুৰন ভক্তা প্ৰধান ঘৰ নং : 98 বয়স : 60 লিঙ্গ : পুৰুষ</p> <p>ফটো উপলব্ধ</p>	<p>324 LQX2436944</p> <p>নাম : বন্ধনী প্ৰধান স্বামীৰ নাম: ধ্ৰুবৰাজ প্ৰধান ঘৰ নং : 98 বয়স : 50 লিঙ্গ : মহিলা</p> <p>ফটো উপলব্ধ</p>
<p>325 LQX2436955</p> <p>নাম : কানু ভক্তা প্ৰধান পিতাৰ নাম: পুৰন ভক্তা প্ৰধান ঘৰ নং : 98 বয়স : 50 লিঙ্গ : পুৰুষ</p> <p>ফটো উপলব্ধ</p>	<p>326 LQX2436966</p> <p>নাম : দশৰথ ভক্তা প্ৰধান পিতাৰ নাম: পুৰন ভক্তা প্ৰধান ঘৰ নং : 98 বয়স : 42 লিঙ্গ : পুৰুষ</p> <p>ফটো উপলব্ধ</p>	<p>327 LQX2436988</p> <p>নাম : নিতু ভক্তা প্ৰধান স্বামীৰ নাম: দশৰথ ভক্তা প্ৰধান ঘৰ নং : 98 বয়স : 40 লিঙ্গ : মহিলা</p> <p>ফটো উপলব্ধ</p>
<p>328 QBH0046185</p> <p>নাম : বাদল প্ৰধান মাতৃৰ নাম: বান্ধনী প্ৰধান ঘৰ নং : 74 বয়স : 22 লিঙ্গ : পুৰুষ</p> <p>ফটো উপলব্ধ</p>	<p>329 LQX7699812</p> <p>নাম : তবালী প্ৰধান পিতাৰ নাম: দশৰথ ভক্তা প্ৰধান ঘৰ নং : 74 বয়স : 21 লিঙ্গ : মহিলা</p> <p>ফটো উপলব্ধ</p>	<p>330 LQX2436999</p> <p>নাম : দেহিৰাম ৰাভা পিতাৰ নাম: গোপেশ্বৰ ৰাভা ঘৰ নং : 95 বয়স : 55 লিঙ্গ : পুৰুষ</p> <p>ফটো উপলব্ধ</p>



331 নাম : তপন ৰাভ পিতাৰ নাম: দেহিৰাম ৰাভ ঘৰ নং : ৭৫ বয়স : 38 লিঙ্গ : পুৰুষ	LQX2437016 ফটো উপলব্ধ	S 332 নাম : কণিকা ৰাভ পিতাৰ নাম: দেহিৰাম ৰাভ ঘৰ নং : ৭৫ বয়স : 25 লিঙ্গ : মহিলা	LQX0455808 ফটো উপলব্ধ	333 নাম : বিবেন সুতাৰ পিতাৰ নাম: ভীদৰু সুতাৰ ঘৰ নং : ৭৬ বয়স : 60 লিঙ্গ : পুৰুষ	LQX2437027 ফটো উপলব্ধ
334 নাম : খিখি সুতাৰ স্বামীৰ নাম: বিবেন সুতাৰ ঘৰ নং : ৭৬ বয়স : 55 লিঙ্গ : মহিলা	LQX2437038 ফটো উপলব্ধ	335 নাম : ৰীতা সুতাৰ স্বামীৰ নাম: কান্ত সুতাৰ ঘৰ নং : ৭৬ বয়স : 32 লিঙ্গ : মহিলা	LQX0455352 ফটো উপলব্ধ	336 নাম : কান্ত চুটাৰ পিতাৰ নাম: বেনেন চুটাৰ ঘৰ নং : ৭৬ বয়স : 28 লিঙ্গ : পুৰুষ	LQX0164913 ফটো উপলব্ধ
337 নাম : প্ৰমীলা দৈমাৰী স্বামীৰ নাম: ৰোবেন দৈমাৰী ঘৰ নং : ৭৭ বয়স : 38 লিঙ্গ : মহিলা	LQX0524991 ফটো উপলব্ধ	338 নাম : গোবালী দৈমাৰী স্বামীৰ নাম: বিৰচা মুৰাৰী ঘৰ নং : ৭৭ বয়স : 50 লিঙ্গ : মহিলা	LQX2437049 ফটো উপলব্ধ	339 নাম : সমলী মুৰাৰী স্বামীৰ নাম: হৈদম মুৰাৰী ঘৰ নং : ৮০ বয়স : 65 লিঙ্গ : মহিলা	LQX2437094 ফটো উপলব্ধ
340 নাম : মুক্তি মুৰাৰী পিতাৰ নাম: হৈদম মুৰাৰী ঘৰ নং : ৮০ বয়স : 33 লিঙ্গ : মহিলা	LQX1583397 ফটো উপলব্ধ	341 নাম : ৰাম মুৰাৰী পিতাৰ নাম: চমৰা মুৰাৰী ঘৰ নং : ৮১ বয়স : 58 লিঙ্গ : পুৰুষ	LQX2437107 ফটো উপলব্ধ	342 নাম : সুনীল পাটগিৰী পিতাৰ নাম: দন্দীশ্বৰ পাটগিৰী ঘৰ নং : ৮২ বয়স : 58 লিঙ্গ : পুৰুষ	LQX2437118 ফটো উপলব্ধ
343 নাম : অনিমা পাটগিৰী স্বামীৰ নাম: সুনীল পাটগিৰী ঘৰ নং : ৮২ বয়স : 55 লিঙ্গ : মহিলা	LQX2437129 ফটো উপলব্ধ	344 নাম : খগেন পাটগিৰী পিতাৰ নাম: চুনিল পাটগিৰী ঘৰ নং : ৮২ বয়স : 27 লিঙ্গ : পুৰুষ	LQX0269241 ফটো উপলব্ধ	345 নাম : অনিল পাটগিৰী পিতাৰ নাম: চুনিল পাটগিৰী ঘৰ নং : ৮২ বয়স : 25 লিঙ্গ : পুৰুষ	LQX0269191 ফটো উপলব্ধ
346 নাম : ডিমাল পাডগীৰী পিতাৰ নাম: সুনীল পাডগীৰী ঘৰ নং : 82 বয়স : 24 লিঙ্গ : পুৰুষ	LQX7657117 ফটো উপলব্ধ	347 নাম : শুমখেৰ পাটগিৰী পিতাৰ নাম: সুনীল পাটগিৰী ঘৰ নং : 82 বয়স : 22 লিঙ্গ : পুৰুষ	QBH0031070 ফটো উপলব্ধ	E 348 নাম : মুক্তি মুৰাৰী স্বামীৰ নাম: এটোৱা মুৰাৰী ঘৰ নং : ৮৪ বয়স : 55 লিঙ্গ : মহিলা	LQX2437152 ফটো উপলব্ধ
349 নাম : বনু মুৰাৰী স্বামীৰ নাম: শংকা মুৰাৰী ঘৰ নং : ৮৪ বয়স : 47 লিঙ্গ : মহিলা	LQX2437141 ফটো উপলব্ধ	350 নাম : পেকটা মুৰাৰী পিতাৰ নাম: এটোৱা মুৰাৰী ঘৰ নং : ৮৪ বয়স : 46 লিঙ্গ : পুৰুষ	LQX2437163 ফটো উপলব্ধ	E 351 নাম : মায়ী মুৰাৰী স্বামীৰ নাম: পেকটা মুৰাৰী ঘৰ নং : ৮৪ বয়স : 38 লিঙ্গ : মহিলা	LQX1583319 ফটো উপলব্ধ
352 নাম : সঞ্জয় মুৰাৰী অন্যান্য: এটোৱা মুৰাৰী ঘৰ নং : ৮৪ বয়স : 37 লিঙ্গ : পুৰুষ	LQX0426247 ফটো উপলব্ধ	353 নাম : স্নিতা তপ্ত স্বামীৰ নাম: ছাৰ্ভিয়েল ওৰাং ঘৰ নং : ৮৭ বয়স : 62 লিঙ্গ : মহিলা	LQX2437209 ফটো উপলব্ধ	E 354 নাম : আগষ্টিন তপ্ত পিতাৰ নাম: ছোলোমনি ওৰাং ঘৰ নং : ৮৭ বয়স : 60 লিঙ্গ : পুৰুষ	LQX2437174 ফটো উপলব্ধ
355 নাম : ললিতা টপ্প স্বামীৰ নাম: আগষ্টিনা টপ্প ঘৰ নং : ৮৭ বয়স : 42 লিঙ্গ : মহিলা	LQX1583364 ফটো উপলব্ধ	E 356 নাম : প্ৰভুদাস টপ্প পিতাৰ নাম: আগষ্টিনা টপ্প ঘৰ নং : ৮৭ বয়স : 34 লিঙ্গ : পুৰুষ	LQX1583331 ফটো উপলব্ধ	357 নাম : কুপাৰানী টপ্প স্বামীৰ নাম: প্ৰভুদাস টপ্প ঘৰ নং : ৮৭ বয়স : 33 লিঙ্গ : মহিলা	LQX1583400 ফটো উপলব্ধ
358 নাম : পত্ৰিনা টপ্প পিতাৰ নাম: আগষ্টিনা টপ্প ঘৰ নং : ৮৭ বয়স : 31 লিঙ্গ : মহিলা	LQX1583444 ফটো উপলব্ধ	359 নাম : জিৱান্তী টপ্প পিতাৰ নাম: আগষ্টিনা টপ্প ঘৰ নং : ৮৭ বয়স : 28 লিঙ্গ : মহিলা	LQX0164343 ফটো উপলব্ধ	360 নাম : ৰচিলিয়া টপ্প পিতাৰ নাম: আগষ্টিনা টপ্প ঘৰ নং : ৮৭ বয়স : 27 লিঙ্গ : মহিলা	LQX0145771 ফটো উপলব্ধ



<p>E 361 LQX2437210</p> <p>নাম : মহেশ্বৰ সূত্ৰধৰ পিতাৰ নাম: মুক্তি সূত্ৰধৰ ঘৰ নং : ৮৮ বয়স : 55 লিঙ্গ : পুৰুষ</p> <p>ফটো উপলব্ধ</p>	<p>E 362 LQX0524975</p> <p>নাম : প্ৰমীলা দৈমাৰী স্বামীৰ নাম: বাবুল দৈমাৰী ঘৰ নং : ৮৮ বয়স : 45 লিঙ্গ : মহিলা</p> <p>ফটো উপলব্ধ</p>	<p>363 QBH0166306</p> <p>নাম : কিন্নো সূত্ৰধৰ পিতাৰ নাম: মহেশ্বৰ সূত্ৰধৰ ঘৰ নং : 88 বয়স : 22 লিঙ্গ : পুৰুষ</p> <p>ফটো উপলব্ধ</p>
<p>364 LQX2437232</p> <p>নাম : গজেন সূত্ৰধৰ পিতাৰ নাম: গপেশ্বৰ সূত্ৰধৰ ঘৰ নং : ৮৯ বয়স : 40 লিঙ্গ : পুৰুষ</p> <p>ফটো উপলব্ধ</p>	<p>365 LQX2437254</p> <p>নাম : ভাৰতী সূত্ৰধৰ স্বামীৰ নাম: গজেন সূত্ৰধৰ ঘৰ নং : ৮৯ বয়স : 35 লিঙ্গ : মহিলা</p> <p>ফটো উপলব্ধ</p>	<p>E 366 LQX2437287</p> <p>নাম : আলানি সূত্ৰধৰ স্বামীৰ নাম: দেবেন সূত্ৰধৰ ঘৰ নং : ৯০ বয়স : 63 লিঙ্গ : মহিলা</p> <p>ফটো উপলব্ধ</p>
<p>367 LQX2437298</p> <p>নাম : নবজিত সূত্ৰধৰ পিতাৰ নাম: দেবেন সূত্ৰধৰ ঘৰ নং : ৯০ বয়স : 38 লিঙ্গ : পুৰুষ</p> <p>ফটো উপলব্ধ</p>	<p>368 LQX2437301</p> <p>নাম : বৈনী সূত্ৰধৰ স্বামীৰ নাম: নবজিত সূত্ৰধৰ ঘৰ নং : ৯০ বয়স : 35 লিঙ্গ : মহিলা</p> <p>ফটো উপলব্ধ</p>	<p>369 QBH0046102</p> <p>নাম : গিৰিজা সূত্ৰধৰ পিতাৰ নাম: দেবেন সূত্ৰধৰ ঘৰ নং : 90 বয়স : 32 লিঙ্গ : মহিলা</p> <p>ফটো উপলব্ধ</p>
<p>370 LQX7684095</p> <p>নাম : ৰিমা দৈমাৰী পিতাৰ নাম: নেৱা দৈমাৰী ঘৰ নং : ৯১ বয়স : 26 লিঙ্গ : মহিলা</p> <p>ফটো উপলব্ধ</p>	<p>E 371 LQX2437323</p> <p>নাম : অষ্টমী সূত্ৰধৰ স্বামীৰ নাম: ৰমা সূত্ৰধৰ ঘৰ নং : ৯২ বয়স : 44 লিঙ্গ : মহিলা</p> <p>ফটো উপলব্ধ</p>	<p>372 LQX0120808</p> <p>নাম : অঞ্জলী শইকীয়া পিতাৰ নাম: হিৰেণ শইকীয়া ঘৰ নং : ৯২ বয়স : 28 লিঙ্গ : মহিলা</p> <p>ফটো উপলব্ধ</p>
<p>373 QBH0045948</p> <p>নাম : জয়ন্ত সূত্ৰ ধৰ পিতাৰ নাম: ৰমা সূত্ৰ ধৰ ঘৰ নং : 92 বয়স : 24 লিঙ্গ : পুৰুষ</p> <p>ফটো উপলব্ধ</p>	<p>374 LQX2437356</p> <p>নাম : হৰি সূত্ৰধৰ পিতাৰ নাম: ৰূপা সূত্ৰধৰ ঘৰ নং : ৯৩ বয়স : 37 লিঙ্গ : পুৰুষ</p> <p>ফটো উপলব্ধ</p>	<p>375 LQX1583422</p> <p>নাম : যামিনি সূত্ৰধৰ স্বামীৰ নাম: হৰি সূত্ৰধৰ ঘৰ নং : ৯৩ বয়স : 33 লিঙ্গ : মহিলা</p> <p>ফটো উপলব্ধ</p>
<p>376 LQX0145961</p> <p>নাম : দিপক সূত্ৰধৰ পিতাৰ নাম: মিনাৰাম সূত্ৰধৰ ঘৰ নং : ৯৫ বয়স : 36 লিঙ্গ : পুৰুষ</p> <p>ফটো উপলব্ধ</p>	<p>377 LQX0145953</p> <p>নাম : সুৰেশ সূত্ৰধৰ পিতাৰ নাম: মিনাৰাম সূত্ৰধৰ ঘৰ নং : ৯৫ বয়স : 32 লিঙ্গ : পুৰুষ</p> <p>ফটো উপলব্ধ</p>	<p>378 LQX2437403</p> <p>নাম : কৰ্ণ সূতাৰ পিতাৰ নাম: গাঠিয়া সূতাৰ ঘৰ নং : ৯৬ বয়স : 45 লিঙ্গ : পুৰুষ</p> <p>ফটো উপলব্ধ</p>
<p>379 LQX2437414</p> <p>নাম : ভানুমতী সূতাৰ স্বামীৰ নাম: মিনাৰাম সূত্ৰধৰ ঘৰ নং : ৯৬ বয়স : 43 লিঙ্গ : মহিলা</p> <p>ফটো উপলব্ধ</p>	<p>380 LQX2437425</p> <p>নাম : সমতি সূতাৰ পিতাৰ নাম: গাঠিয়া সূতাৰ ঘৰ নং : ৯৬ বয়স : 40 লিঙ্গ : মহিলা</p> <p>ফটো উপলব্ধ</p>	<p>381 LQX2437436</p> <p>নাম : গজেন দাস পিতাৰ নাম: আৰিফিত দাস ঘৰ নং : ৯৭ বয়স : 65 লিঙ্গ : পুৰুষ</p> <p>ফটো উপলব্ধ</p>
<p>382 LQX2437447</p> <p>নাম : গোলাপী দাস স্বামীৰ নাম: গজেন দাস ঘৰ নং : ৯৭ বয়স : 60 লিঙ্গ : মহিলা</p> <p>ফটো উপলব্ধ</p>	<p>383 LQX2437458</p> <p>নাম : মামনী দাস পিতাৰ নাম: গজেন দাস ঘৰ নং : ৯৭ বয়স : 40 লিঙ্গ : মহিলা</p> <p>ফটো উপলব্ধ</p>	<p>384 LQX2437505</p> <p>নাম : পতিৰাম সূত্ৰধৰ পিতাৰ নাম: পত্নীখোঁৱা সূত্ৰধৰ ঘৰ নং : ১০২ বয়স : 55 লিঙ্গ : পুৰুষ</p> <p>ফটো উপলব্ধ</p>
<p>385 LQX2437516</p> <p>নাম : ফুলেশ্বৰী সূত্ৰধৰ স্বামীৰ নাম: পাতৰাম সূত্ৰধৰ ঘৰ নং : ১০২ বয়স : 50 লিঙ্গ : মহিলা</p> <p>ফটো উপলব্ধ</p>	<p>386 LQX2437527</p> <p>নাম : মুকুল সূত্ৰধৰ পিতাৰ নাম: পাতৰাম সূত্ৰধৰ ঘৰ নং : ১০২ বয়স : 40 লিঙ্গ : পুৰুষ</p> <p>ফটো উপলব্ধ</p>	<p>387 LQX2437538</p> <p>নাম : দিলীপ সূত্ৰধৰ পিতাৰ নাম: পাতৰাম সূত্ৰধৰ ঘৰ নং : ১০২ বয়স : 37 লিঙ্গ : পুৰুষ</p> <p>ফটো উপলব্ধ</p>
<p>388 LQX2437549</p> <p>নাম : শোভা সূত্ৰধৰ পিতাৰ নাম: ভীদৰু সূত্ৰধৰ ঘৰ নং : ১০৩ বয়স : 71 লিঙ্গ : পুৰুষ</p> <p>ফটো উপলব্ধ</p>	<p>389 LQX2437550</p> <p>নাম : ৰোহিনী সূত্ৰধৰ স্বামীৰ নাম: শোভা সূত্ৰধৰ ঘৰ নং : ১০৩ বয়স : 65 লিঙ্গ : মহিলা</p> <p>ফটো উপলব্ধ</p>	<p>390 LQX2437561</p> <p>নাম : বিৰাজ সূত্ৰধৰ পিতাৰ নাম: শোভা সূত্ৰধৰ ঘৰ নং : ১০৩ বয়স : 42 লিঙ্গ : পুৰুষ</p> <p>ফটো উপলব্ধ</p>



<p>E 391 LQX2437572</p> <p>নাম : ভাদবা ৰাউতীয়া পিতাৰ নাম: জটলা ৰাউতীয়া ঘৰ নং : ১০৫ বয়স : 70 লিঙ্গ : পুৰুষ</p> <p>ফটো উপলব্ধ</p>	<p>392 LQX2437594</p> <p>নাম : লক্ষ্মিনী ৰাউতীয়া স্বামীৰ নাম: বিজয় ৰাউতীয়া ঘৰ নং : ১০৫ বয়স : 49 লিঙ্গ : মহিলা</p> <p>ফটো উপলব্ধ</p>	<p>393 LQX1583320</p> <p>নাম : কমল ৰাউতীয়া পিতাৰ নাম: ইন্দ্ৰ ৰাউতীয়া ঘৰ নং : ১০৫ বয়স : 34 লিঙ্গ : পুৰুষ</p> <p>ফটো উপলব্ধ</p>
<p>394 LQX0004739</p> <p>নাম : মালতী ৰাউতীয়া পিতাৰ নাম: ভাদুৱা ৰাউতীয়া ঘৰ নং : ১০৫ বয়স : 31 লিঙ্গ : মহিলা</p> <p>ফটো উপলব্ধ</p>	<p>395 LQX0005116</p> <p>নাম : বুজা দৈমাৰী পিতাৰ নাম: বকুল দৈমাৰী ঘৰ নং : ১০৫ বয়স : 28 লিঙ্গ : পুৰুষ</p> <p>ফটো উপলব্ধ</p>	<p>396 LQX0456871</p> <p>নাম : ফুলমণি ৰাতিয়া পিতাৰ নাম: বিজয় ৰাতিয়া ঘৰ নং : ১০৫ বয়স : 24 লিঙ্গ : মহিলা</p> <p>ফটো উপলব্ধ</p>
<p>E 397 LQX2437607</p> <p>নাম : বাদল প্ৰধান পিতাৰ নাম: কৰবা প্ৰধান ঘৰ নং : ১০৬ বয়স : 70 লিঙ্গ : পুৰুষ</p> <p>ফটো উপলব্ধ</p>	<p>398 LQX2437618</p> <p>নাম : দিনেশ প্ৰধান পিতাৰ নাম: বাদল প্ৰধান ঘৰ নং : ১০৬ বয়স : 47 লিঙ্গ : পুৰুষ</p> <p>ফটো উপলব্ধ</p>	<p>399 LQX2437629</p> <p>নাম : তুংলু প্ৰধান পিতাৰ নাম: কৰবা প্ৰধান ঘৰ নং : ১০৬ বয়স : 65 লিঙ্গ : পুৰুষ</p> <p>ফটো উপলব্ধ</p>
<p>400 LQX0165530</p> <p>নাম : লেম্পু প্ৰধান পিতাৰ নাম: তুংলু প্ৰধান ঘৰ নং : ১০৭ বয়স : 37 লিঙ্গ : পুৰুষ</p> <p>ফটো উপলব্ধ</p>	<p>401 LQX0163261</p> <p>নাম : দুলাৰী প্ৰধান পিতাৰ নাম: তুংলু প্ৰধান ঘৰ নং : ১০৭ বয়স : 32 লিঙ্গ : মহিলা</p> <p>ফটো উপলব্ধ</p>	<p>402 LQX2437652</p> <p>নাম : যুগল ৰাউতীয়া পিতাৰ নাম: মনিৰাম সিং ৰাউতীয়া ঘৰ নং : ১০৮ বয়স : 38 লিঙ্গ : পুৰুষ</p> <p>ফটো উপলব্ধ</p>
<p>403 LQX2437663</p> <p>নাম : বিৰচা প্ৰধান পিতাৰ নাম: ইন্দ্ৰ প্ৰধান ঘৰ নং : ১০৯ বয়স : 64 লিঙ্গ : পুৰুষ</p> <p>ফটো উপলব্ধ</p>	<p>404 LQX2437674</p> <p>নাম : ৰঞ্জন প্ৰধান পিতাৰ নাম: ইন্দ্ৰ প্ৰধান ঘৰ নং : ১০৯ বয়স : 44 লিঙ্গ : পুৰুষ</p> <p>ফটো উপলব্ধ</p>	<p>E 405 LQX2437685</p> <p>নাম : চুতু মুৰাৰী পিতাৰ নাম: চমৰা মুৰাৰী ঘৰ নং : ১১০ বয়স : 60 লিঙ্গ : পুৰুষ</p> <p>ফটো উপলব্ধ</p>
<p>406 LQX2437696</p> <p>নাম : বধনী মুৰাৰী স্বামীৰ নাম: চুতু মুৰাৰী ঘৰ নং : ১১০ বয়স : 55 লিঙ্গ : মহিলা</p> <p>ফটো উপলব্ধ</p>	<p>407 LQX0165324</p> <p>নাম : পূজা মুৰাৰী স্বামীৰ নাম: বাবুল মুৰাৰী ঘৰ নং : ১১০ বয়স : 37 লিঙ্গ : মহিলা</p> <p>ফটো উপলব্ধ</p>	<p>408 LQX0165092</p> <p>নাম : বাবুল মুৰাৰী পিতাৰ নাম: চুতু মুৰাৰী ঘৰ নং : ১১০ বয়স : 33 লিঙ্গ : পুৰুষ</p> <p>ফটো উপলব্ধ</p>
<p>409 LQX0146894</p> <p>নাম : ধনীৰাম মুৰাৰী পিতাৰ নাম: চুতু মুৰাৰী ঘৰ নং : ১১০ বয়স : 31 লিঙ্গ : পুৰুষ</p> <p>ফটো উপলব্ধ</p>	<p>410 LQX2437709</p> <p>নাম : অতুল মুৰাৰী পিতাৰ নাম: চমৰা মুৰাৰী ঘৰ নং : ১১১ বয়স : 55 লিঙ্গ : পুৰুষ</p> <p>ফটো উপলব্ধ</p>	<p>411 LQX0147132</p> <p>নাম : কমলেশ্বৰ মুৰাৰী পিতাৰ নাম: অতুল মুৰাৰী ঘৰ নং : ১১১ বয়স : 32 লিঙ্গ : পুৰুষ</p> <p>ফটো উপলব্ধ</p>
<p>412 LQX0163741</p> <p>নাম : সুনীতা মুৰাৰী স্বামীৰ নাম: কমলেশ্বৰ মুৰাৰী ঘৰ নং : ১১১ বয়স : 28 লিঙ্গ : মহিলা</p> <p>ফটো উপলব্ধ</p>	<p>413 LQX2437732</p> <p>নাম : বলিৰাম মুৰাৰী পিতাৰ নাম: মনিৰাম মুৰাৰী ঘৰ নং : ১১৩ বয়স : 68 লিঙ্গ : পুৰুষ</p> <p>ফটো উপলব্ধ</p>	<p>414 LQX2437743</p> <p>নাম : সুৰেশ মুৰাৰী পিতাৰ নাম: বলিৰাম মুৰাৰী ঘৰ নং : ১১৩ বয়স : 40 লিঙ্গ : পুৰুষ</p> <p>ফটো উপলব্ধ</p>
<p>415 LQX2437754</p> <p>নাম : শিৱ মুৰাৰী পিতাৰ নাম: বলিৰাম মুৰাৰী ঘৰ নং : ১১৩ বয়স : 38 লিঙ্গ : পুৰুষ</p> <p>ফটো উপলব্ধ</p>	<p>416 LQX0152231</p> <p>নাম : ধন মুৰাৰী পিতাৰ নাম: বালিৰাম মুৰাৰী ঘৰ নং : ১১৩ বয়স : 37 লিঙ্গ : পুৰুষ</p> <p>ফটো উপলব্ধ</p>	<p>E 417 LQX0313015</p> <p>নাম : লক্ষী মুৰাৰী স্বামীৰ নাম: চুৰেশ্ব মুৰাৰী ঘৰ নং : ১১৩ বয়স : 36 লিঙ্গ : মহিলা</p> <p>ফটো উপলব্ধ</p>
<p>418 LQX0146605</p> <p>নাম : ৰহিলা মুৰাৰী স্বামীৰ নাম: শিৱ মুৰাৰী ঘৰ নং : ১১৩ বয়স : 36 লিঙ্গ : মহিলা</p> <p>ফটো উপলব্ধ</p>	<p>419 LQX0152413</p> <p>নাম : বাবুল মুৰাৰী পিতাৰ নাম: বালিৰাম মুৰাৰী ঘৰ নং : ১১৩ বয়স : 30 লিঙ্গ : পুৰুষ</p> <p>ফটো উপলব্ধ</p>	<p>420 LQX0165050</p> <p>নাম : কৃষ্ণ মুৰাৰী পিতাৰ নাম: চুৰদেউ মুৰাৰী ঘৰ নং : ১১৪ বয়স : 30 লিঙ্গ : পুৰুষ</p> <p>ফটো উপলব্ধ</p>



421 নাম : সীতা মুৰাৰী পিতাৰ নাম: চুকদেউ মুৰাৰী ঘৰ নং : ১১৪ বয়স : 29 লিঙ্গ : মহিলা	LQX0163931 ফটো উপলব্ধ	422 নাম : প্ৰদীপ মুৰাৰী পিতাৰ নাম: ভানু মুৰাৰী ঘৰ নং : ১১৫ বয়স : 40 লিঙ্গ : পুৰুষ	LQX2437801 ফটো উপলব্ধ	423 নাম : কুখল মুৰাৰী পিতাৰ নাম: ভানু মুৰাৰী ঘৰ নং : ১১৫ বয়স : 34 লিঙ্গ : পুৰুষ	LQX1583342 ফটো উপলব্ধ
424 নাম : চম্পা মুৰাৰী স্বামীৰ নাম: কৌশল মুৰাৰী ঘৰ নং : ১১৫ বয়স : 33 লিঙ্গ : মহিলা	LQX1583411 ফটো উপলব্ধ	425 নাম : ধনীৰাম মুৰাৰী পিতাৰ নাম: ভানু মুৰাৰী ঘৰ নং : ১১৫ বয়স : 32 লিঙ্গ : পুৰুষ	LQX0426338 ফটো উপলব্ধ	426 নাম : লক্ষীৰাম মুৰাৰী পিতাৰ নাম: ভানু মুৰাৰী ঘৰ নং : ১১৫ বয়স : 28 লিঙ্গ : পুৰুষ	LQX1123355 ফটো উপলব্ধ
427 নাম : দেওবাৰী মুৰাৰী স্বামীৰ নাম: প্ৰতাপ মুৰাৰী ঘৰ নং : ১১৬ বয়স : 70 লিঙ্গ : মহিলা	LQX2437812 ফটো উপলব্ধ	428 নাম : অনিল মুৰাৰী পিতাৰ নাম: প্ৰতাপ মুৰাৰী ঘৰ নং : ১১৬ বয়স : 40 লিঙ্গ : পুৰুষ	LQX2437823 ফটো উপলব্ধ	429 নাম : যামিনী মুৰাৰী স্বামীৰ নাম: অনিল মপৰাৰী ঘৰ নং : ১১৬ বয়স : 34 লিঙ্গ : মহিলা	LQX0164053 ফটো উপলব্ধ
430 নাম : লাহী সূতাৰ স্বামীৰ নাম: বিহু সূতাৰ ঘৰ নং : ১১৭ বয়স : 75 লিঙ্গ : মহিলা	LQX2437845 ফটো উপলব্ধ	431 নাম : কনক সূতাৰ পিতাৰ নাম: বিহু সূতাৰ ঘৰ নং : ১১৭ বয়স : 54 লিঙ্গ : পুৰুষ	LQX2437856 ফটো উপলব্ধ	432 নাম : কৈলাশী সূতাৰ স্বামীৰ নাম: কনক সূতাৰ ঘৰ নং : ১১৭ বয়স : 49 লিঙ্গ : মহিলা	LQX2437867 ফটো উপলব্ধ
433 নাম : মাৰিয়াম মুণ্ডা স্বামীৰ নাম: ৰাজা মুণ্ডা ঘৰ নং : ১১৮ বয়স : 70 লিঙ্গ : মহিলা	LQX2437889 ফটো উপলব্ধ	E 434 নাম : ফিলিচিটা মুণ্ডা স্বামীৰ নাম: বিনোদিক মুণ্ডা ঘৰ নং : ১১৮ বয়স : 60 লিঙ্গ : মহিলা	LQX0011486 ফটো উপলব্ধ	435 নাম : পীয়াৰী তিগ্গা স্বামীৰ নাম: মাটিয়াচ তিগ্গা ঘৰ নং : ১১৮ বয়স : 60 লিঙ্গ : মহিলা	LQX0011528 ফটো উপলব্ধ
436 নাম : বেনেজিক মুণ্ডা পিতাৰ নাম: ৰাজা মুণ্ডা ঘৰ নং : ১১৮ বয়স : 50 লিঙ্গ : পুৰুষ	LQX2437890 ফটো উপলব্ধ	437 নাম : মাৰ্কুচ মুণ্ডা পিতাৰ নাম: চৈদগা মুণ্ডা ঘৰ নং : ১১৮ বয়স : 50 লিঙ্গ : পুৰুষ	LQX2437914 ফটো উপলব্ধ	438 নাম : দিপক মুণ্ডা পিতাৰ নাম: ৰাজা মুণ্ডা ঘৰ নং : ১১৮ বয়স : 47 লিঙ্গ : পুৰুষ	LQX2437903 ফটো উপলব্ধ
439 নাম : পানতি মুণ্ডা স্বামীৰ নাম: মাৰ্কুচ মুণ্ডা ঘৰ নং : ১১৮ বয়স : 45 লিঙ্গ : মহিলা	LQX2437925 ফটো উপলব্ধ	440 নাম : বিনাম মুণ্ডা পিতাৰ নাম: ৰাজা মুণ্ডা ঘৰ নং : ১১৮ বয়স : 42 লিঙ্গ : পুৰুষ	LQX2437958 ফটো উপলব্ধ	441 নাম : ফ্ৰান্সিসকা টিগ্গা পিতাৰ নাম: ক্ৰিষ্টোফাৰ টিগ্গা ঘৰ নং : ১১৮ বয়স : 40 লিঙ্গ : মহিলা	LQX0528695 ফটো উপলব্ধ
E 442 নাম : চামেলু মুণ্ডা পিতাৰ নাম: ৰাজা মুণ্ডা ঘৰ নং : ১১৮ বয়স : 85 লিঙ্গ : পুৰুষ	LQX2437936 ফটো উপলব্ধ	443 নাম : পলছীয়া মুণ্ডা স্বামীৰ নাম: বেনোদিগ মুণ্ডা ঘৰ নং : ১১৮ বয়স : 35 লিঙ্গ : মহিলা	LQX2437947 ফটো উপলব্ধ	444 নাম : চৰিতা মুণ্ডা স্বামীৰ নাম: বিনাম মুণ্ডা ঘৰ নং : ১১৮ বয়স : 34 লিঙ্গ : মহিলা	LQX1583944 ফটো উপলব্ধ
445 নাম : ইজিকেল মুণ্ডা পিতাৰ নাম: মাৰ্কুছ মুণ্ডা ঘৰ নং : ১১৮ বয়স : 31 লিঙ্গ : পুৰুষ	LQX0146910 ফটো উপলব্ধ	446 নাম : আস্তনি মুণ্ডা পিতাৰ নাম: ৰাজা মুণ্ডা ঘৰ নং : 118 বয়স : 30 লিঙ্গ : পুৰুষ	QBH0145128 ফটো উপলব্ধ	447 নাম : শান্তি মুন্ডা স্বামীৰ নাম: বিনাম মুন্ডা ঘৰ নং : ১১৮ বয়স : 27 লিঙ্গ : মহিলা	LQX0430504 ফটো উপলব্ধ
448 নাম : গেম্বলাৰ মুণ্ডা পিতাৰ নাম: মাৰ্কুশ মুণ্ডা ঘৰ নং : ১১৮ বয়স : 27 লিঙ্গ : পুৰুষ	LQX0519355 ফটো উপলব্ধ	449 নাম : ছৌৰাংশী মুণ্ডা স্বামীৰ নাম: গেম্বলাৰ মুণ্ডা ঘৰ নং : ১১৮ বয়স : 25 লিঙ্গ : মহিলা	LQX0519363 ফটো উপলব্ধ	450 নাম : ফুকন দৈমাৰী পিতাৰ নাম: নোগা দৈমাৰী ঘৰ নং : ১১৯ বয়স : 38 লিঙ্গ : পুৰুষ	LQX2437981 ফটো উপলব্ধ



451 নাম : পূৰ্ণ দত্ত পিতাৰ নাম: মহাদেৱ দত্ত ঘৰ নং : ১২০ বয়স : 70 লিঙ্গ : পুৰুষ	LQX2437992 ফটো উপলব্ধ	452 নাম : মিলন দত্ত স্বামীৰ নাম: পূৰ্ণ দত্ত ঘৰ নং : ১২০ বয়স : 62 লিঙ্গ : মহিলা	LQX2438008 ফটো উপলব্ধ	453 নাম : প্ৰদীপ দত্ত পিতাৰ নাম: পূৰ্ণ দত্ত ঘৰ নং : ১২০ বয়স : 47 লিঙ্গ : পুৰুষ	LQX2438019 ফটো উপলব্ধ
454 নাম : বৃন্দা দে দত্ত স্বামীৰ নাম: গণেশ দত্ত ঘৰ নং : ১২০ বয়স : 43 লিঙ্গ : মহিলা	LQX0502666 ফটো উপলব্ধ	455 নাম : গনেশ দত্ত পিতাৰ নাম: পূৰ্ণ দত্ত ঘৰ নং : ১২০ বয়স : 42 লিঙ্গ : পুৰুষ	LQX2438020 ফটো উপলব্ধ	456 নাম : বেবা ধৰ দত্ত স্বামীৰ নাম: প্ৰদীপ দত্ত ঘৰ নং : ১২০ বয়স : 41 লিঙ্গ : মহিলা	LQX1583433 ফটো উপলব্ধ
457 নাম : মামনী খদাল পিতাৰ নাম: বিমল খদাল ঘৰ নং : ১২০ বয়স : 31 লিঙ্গ : মহিলা	LQX0461608 ফটো উপলব্ধ	S 458 নাম : গীতা সিং মাতৃৰ নাম: লক্ষ্মী সিং ঘৰ নং : ১২০ বয়স : 51 লিঙ্গ : মহিলা	LQX1640615 ফটো উপলব্ধ	459 নাম : পূৰ্ণিমা দত্ত স্বামীৰ নাম: বিকাশ দত্ত ঘৰ নং : 121 বয়স : 20 লিঙ্গ : মহিলা	QBH0122945 ফটো উপলব্ধ
460 নাম : উত্তম দত্ত পিতাৰ নাম: মাখন দত্ত ঘৰ নং : ১২২ বয়স : 55 লিঙ্গ : পুৰুষ	LQX2438064 ফটো উপলব্ধ	461 নাম : বিংকু দত্ত স্বামীৰ নাম: উত্তম দত্ত ঘৰ নং : ১২২ বয়স : 50 লিঙ্গ : মহিলা	LQX2438075 ফটো উপলব্ধ	462 নাম : বিকাশ দত্ত পিতাৰ নাম: উত্তম দত্ত ঘৰ নং : ১২২ বয়স : 27 লিঙ্গ : পুৰুষ	LQX0390856 ফটো উপলব্ধ
463 নাম : গৌতম দত্ত পিতাৰ নাম: উত্তম দত্ত ঘৰ নং : ১২২ বয়স : 26 লিঙ্গ : পুৰুষ	LQX0268953 ফটো উপলব্ধ	464 নাম : পিংকু দত্ত পিতাৰ নাম: উত্তম দত্ত ঘৰ নং : ১২২ বয়স : 23 লিঙ্গ : পুৰুষ	LQX0518126 ফটো উপলব্ধ	E 465 নাম : বেখা দত্ত পিতাৰ নাম: লক্ষ্মী দত্ত ঘৰ নং : ১২৩ বয়স : 45 লিঙ্গ : মহিলা	LQX2438100 ফটো উপলব্ধ
466 নাম : ৰমেশ বৰ্মন পিতাৰ নাম: দুৰ্লু বৰ্মন ঘৰ নং : ১২৩ক বয়স : 60 লিঙ্গ : পুৰুষ	LQX0014738 ফটো উপলব্ধ	467 নাম : অনিল বৰ্মন পিতাৰ নাম: ৰমেশ বৰ্মন ঘৰ নং : ১২৩ক বয়স : 33 লিঙ্গ : পুৰুষ	LQX0014977 ফটো উপলব্ধ	468 নাম : চম্পা বৰ্মন স্বামীৰ নাম: অনিল বৰ্মন ঘৰ নং : 123 ক বয়স : 33 লিঙ্গ : মহিলা	LQX0431783 ফটো উপলব্ধ
469 নাম : ৰত্নিয়া মুৰাৰী পিতাৰ নাম: ঐতবা মুৰাৰী ঘৰ নং : ১২৬ বয়স : 50 লিঙ্গ : পুৰুষ	LQX2438144 ফটো উপলব্ধ	470 নাম : বৃধা মুৰাৰী পিতাৰ নাম: ঐতবা মুৰাৰী ঘৰ নং : ১২৬ বয়স : 48 লিঙ্গ : পুৰুষ	LQX2438155 ফটো উপলব্ধ	471 নাম : চুকুৰ মুৰাৰী পিতাৰ নাম: ঐতবা মুৰাৰী ঘৰ নং : ১২৬ বয়স : 40 লিঙ্গ : পুৰুষ	LQX2438166 ফটো উপলব্ধ
472 নাম : সশীলা মুৰাৰী স্বামীৰ নাম: ৰাতিয়া মুৰাৰী ঘৰ নং : ১২৬ বয়স : 40 লিঙ্গ : মহিলা	LQX2438177 ফটো উপলব্ধ	473 নাম : সম্ভাৰ মুৰাৰী পিতাৰ নাম: ঐতবা মুৰাৰী ঘৰ নং : ১২৬ বয়স : 30 লিঙ্গ : পুৰুষ	LQX0495150 ফটো উপলব্ধ	474 নাম : গাঙ্গী মুৰাৰী স্বামীৰ নাম: সম্ভাৰ মুৰাৰী ঘৰ নং : ১২৬ বয়স : 27 লিঙ্গ : মহিলা	LQX0521989 ফটো উপলব্ধ
#2 475 নাম : বিজয় মুৰাৰী পিতাৰ নাম: ৰাতিয়া মুৰাৰী ঘৰ নং : 126 বয়স : 23 লিঙ্গ : পুৰুষ	LQX0521997 ফটো উপলব্ধ	476 নাম : চুনু মুৰাৰী পিতাৰ নাম: ভেন্দা মুৰাৰী ঘৰ নং : ১২৭ বয়স : 70 লিঙ্গ : পুৰুষ	LQX2438199 ফটো উপলব্ধ	477 নাম : বিনোদ মুৰাৰী পিতাৰ নাম: চুনু মুৰাৰী ঘৰ নং : ১২৭ বয়স : 45 লিঙ্গ : পুৰুষ	LQX2438213 ফটো উপলব্ধ
478 নাম : বিনীতা মুৰাৰী স্বামীৰ নাম: বিনুদ মুৰাৰী ঘৰ নং : ১২৭ বয়স : 42 লিঙ্গ : মহিলা	LQX2438224 ফটো উপলব্ধ	479 নাম : পূৰ্ণ মুৰাৰী পিতাৰ নাম: সুনু মুৰাৰী ঘৰ নং : ১২৭ বয়স : 34 লিঙ্গ : পুৰুষ	LQX2444384 ফটো উপলব্ধ	480 নাম : বণীতা টুটা মুৰাৰী স্বামীৰ নাম: পূৰ্ণ মুৰাৰী ঘৰ নং : ১২৭ বয়স : 34 লিঙ্গ : মহিলা	LQX0269084 ফটো উপলব্ধ



481 নাম : সুনিতা মুৰাৰী পিতাৰ নাম: চনু মুৰাৰী ঘৰ নং : ১২৭ বয়স : 34 লিঙ্গ : মহিলা	LQX0407627 ফটো উপলব্ধ	482 নাম : জয়ন্ত বাভা পিতাৰ নাম: পাৰস বাভা ঘৰ নং : ১২৭ বয়স : 33 লিঙ্গ : পুৰুষ	LQX0429126 ফটো উপলব্ধ	483 নাম : অনিতা মুৰাৰী পিতাৰ নাম: চনু মুৰাৰী ঘৰ নং : ১২৭ বয়স : 31 লিঙ্গ : মহিলা	LQX0269100 ফটো উপলব্ধ
484 নাম : বাইমোনী মুৰাৰী পিতাৰ নাম: সনু মুৰাৰী ঘৰ নং : ১২৭ বয়স : 31 লিঙ্গ : মহিলা	LQX2444373 ফটো উপলব্ধ	485 নাম : তুফান মুৰাৰী পিতাৰ নাম: চনু মুৰাৰী ঘৰ নং : 127 বয়স : 28 লিঙ্গ : পুৰুষ	LQX0269092 ফটো উপলব্ধ	486 নাম : ৰোহিত মুৰাৰী পিতাৰ নাম: বিনোদ মুৰাৰী ঘৰ নং : 127 বয়স : 21 লিঙ্গ : পুৰুষ	QBH0056598 ফটো উপলব্ধ
E 487 নাম : সুধীয়া ভাৰতী স্বামীৰ নাম: শংকৰ ভাৰতী ঘৰ নং : ১২৯ বয়স : 85 লিঙ্গ : মহিলা	LQX2438235 ফটো উপলব্ধ	488 নাম : জয়ৰাম ভাৰতী পিতাৰ নাম: শংকৰ ভাৰতী ঘৰ নং : ১২৯ বয়স : 55 লিঙ্গ : পুৰুষ	LQX2438246 ফটো উপলব্ধ	E 489 নাম : সাবিত্ৰী ভাৰতী স্বামীৰ নাম: জয়ৰাম ভাৰতী ঘৰ নং : ১২৯ বয়স : 50 লিঙ্গ : মহিলা	LQX2438257 ফটো উপলব্ধ
490 নাম : ৰাধিকা ভাৰতী স্বামীৰ নাম: জয়ৰাম ভাৰতী ঘৰ নং : ১২৯ বয়স : 39 লিঙ্গ : মহিলা	LQX2438279 ফটো উপলব্ধ	491 নাম : ৰাহুল ভাৰতী পিতাৰ নাম: জয়ৰাম ভাৰতী ঘৰ নং : 129 বয়স : 20 লিঙ্গ : পুৰুষ	QBH0160697 ফটো উপলব্ধ	S 492 নাম : মনোজ দত্ত পিতাৰ নাম: ৰামু দত্ত ঘৰ নং : ১৩০ বয়স : 48 লিঙ্গ : পুৰুষ	LQX2438291 ফটো উপলব্ধ
S 493 নাম : সুনীতা দত্ত পিতাৰ নাম: ৰামু দত্ত ঘৰ নং : ১৩০ বয়স : 88 লিঙ্গ : মহিলা	LQX2438304 ফটো উপলব্ধ	494 নাম : ইন্দ্ৰ চাওতাল পিতাৰ নাম: চিমন চাওতাল ঘৰ নং : ১৩২ বয়স : 60 লিঙ্গ : পুৰুষ	LQX2438359 ফটো উপলব্ধ	495 নাম : চান্দাৰ চাওতাল পিতাৰ নাম: গঠিয়া চাওতাল ঘৰ নং : ১৩২ বয়স : 55 লিঙ্গ : পুৰুষ	LQX2438326 ফটো উপলব্ধ
496 নাম : লক্ষী চাওতাল স্বামীৰ নাম: ইন্দ্ৰ চাওতাল ঘৰ নং : ১৩২ বয়স : 52 লিঙ্গ : মহিলা	LQX2438360 ফটো উপলব্ধ	497 নাম : মনি চাওতাল স্বামীৰ নাম: চান্দাৰ চাওতাল ঘৰ নং : ১৩২ বয়স : 50 লিঙ্গ : মহিলা	LQX2438337 ফটো উপলব্ধ	498 নাম : বিৰচা চাওতাল পিতাৰ নাম: লালু চাওতাল ঘৰ নং : ১৩৩ বয়স : 65 লিঙ্গ : পুৰুষ	LQX2438371 ফটো উপলব্ধ
499 নাম : হৰিবল্লা আলী পিতাৰ নাম: কিস্মত আলী ঘৰ নং : ১৩৪ বয়স : 50 লিঙ্গ : পুৰুষ	LQX2438428 ফটো উপলব্ধ	500 নাম : হাচবল্লা আলী পিতাৰ নাম: কিস্মত আলী ঘৰ নং : ১৩৪ বয়স : 46 লিঙ্গ : পুৰুষ	LQX2438439 ফটো উপলব্ধ	501 নাম : ফিৰোজ আলী পিতাৰ নাম: কিস্মত আলী ঘৰ নং : ১৩৪ বয়স : 40 লিঙ্গ : পুৰুষ	LQX2438440 ফটো উপলব্ধ
502 নাম : নোৰী বেগম স্বামীৰ নাম: ফিৰোজ আলী ঘৰ নং : ১৩৪ বয়স : 34 লিঙ্গ : মহিলা	LQX2438451 ফটো উপলব্ধ	503 নাম : আশেদা বেগম স্বামীৰ নাম: মং হাচবল্লা আলি ঘৰ নং : ১৩৪ বয়স : 28 লিঙ্গ : মহিলা	LQX0157685 ফটো উপলব্ধ	E 504 নাম : ছোলেমান দৈমাৰী পিতাৰ নাম: থোকৰা দৈমাৰী ঘৰ নং : ১৪১ বয়স : 55 লিঙ্গ : পুৰুষ	LQX2438495 ফটো উপলব্ধ
505 নাম : মাৰ্গেটা দৈমাৰী স্বামীৰ নাম: ছোলেমান দৈমাৰী ঘৰ নং : ১৪১ বয়স : 48 লিঙ্গ : মহিলা	LQX2438508 ফটো উপলব্ধ	506 নাম : জনচনু দৈমাৰী পিতাৰ নাম: ধমা দৈমাৰী ঘৰ নং : ১৪৪ বয়স : 70 লিঙ্গ : পুৰুষ	LQX2438542 ফটো উপলব্ধ	507 নাম : পৰমি দৈমাৰী স্বামীৰ নাম: জনচনু দৈমাৰী ঘৰ নং : ১৪৪ বয়স : 65 লিঙ্গ : মহিলা	LQX2438553 ফটো উপলব্ধ
508 নাম : মিন দৈমাৰী স্বামীৰ নাম: মাৰকো দৈমাৰী ঘৰ নং : ১৪৪ বয়স : 49 লিঙ্গ : মহিলা	LQX0423970 ফটো উপলব্ধ	509 নাম : দায়দ দৈমাৰী পিতাৰ নাম: জনছপ দৈমাৰী ঘৰ নং : ১৪৪ বয়স : 42 লিঙ্গ : পুৰুষ	LQX2438564 ফটো উপলব্ধ	510 নাম : মাৰকো দৈমাৰী পিতাৰ নাম: জনছপ দৈমাৰী ঘৰ নং : ১৪৪ বয়স : 39 লিঙ্গ : পুৰুষ	LQX2438575 ফটো উপলব্ধ



511 নাম : মিৰিণা দৈমাৰী পিতাৰ নাম: জনচন দৈমাৰী ঘৰ নং : 188 বয়স : 39 লিঙ্গ : মহিলা	LQX2438586 ফটো উপলব্ধ	512 নাম : শ্ৰী মতী মীনা দৈমাৰী স্বামীৰ নাম: মাক দৈমাৰী ঘৰ নং : 188 বয়স : 39 লিঙ্গ : মহিলা	LQX2438600 ফটো উপলব্ধ	513 নাম : বেজিনা দৈমাৰী স্বামীৰ নাম: দায়ুদ দৈমাৰী ঘৰ নং : 188 বয়স : 37 লিঙ্গ : মহিলা	LQX2438597 ফটো উপলব্ধ
E 514 নাম : অনিমা দৈমাৰী স্বামীৰ নাম: প্ৰতাপ দৈমাৰী ঘৰ নং : 185 বয়স : 65 লিঙ্গ : মহিলা	LQX2438611 ফটো উপলব্ধ	515 নাম : বিনিতা বগ্নাৰী পিতাৰ নাম: প্ৰতাপ দৈমাৰী ঘৰ নং : 185 বয়স : 42 লিঙ্গ : মহিলা	LQX2438622 ফটো উপলব্ধ	516 নাম : ইজৰাইল দৈমাৰী পিতাৰ নাম: প্ৰতাপ দৈমাৰী ঘৰ নং : 185 বয়স : 39 লিঙ্গ : পুৰুষ	LQX2438633 ফটো উপলব্ধ
517 নাম : ৰিতা দৈমাৰী মাতৃৰ নাম: অনিমা দৈমাৰী ঘৰ নং : 185 বয়স : 37 লিঙ্গ : মহিলা	LQX2438644 ফটো উপলব্ধ	518 নাম : যোগেন দৈমাৰী পিতাৰ নাম: বৃদুৰাম দৈমাৰী ঘৰ নং : 186 বয়স : 55 লিঙ্গ : পুৰুষ	LQX2438666 ফটো উপলব্ধ	519 নাম : ৰিতা দৈমাৰী স্বামীৰ নাম: জুগেন দৈমাৰী ঘৰ নং : 186 বয়স : 42 লিঙ্গ : মহিলা	LQX2438677 ফটো উপলব্ধ
520 নাম : ৰাজেশ দৈমাৰী পিতাৰ নাম: যোগেন দৈমাৰী ঘৰ নং : 146 বয়স : 23 লিঙ্গ : পুৰুষ	QBH0031104 ফটো উপলব্ধ	521 নাম : দৈমু দৈমাৰী পিতাৰ নাম: গজেন দৈমাৰী ঘৰ নং : 146 বয়স : 20 লিঙ্গ : মহিলা	QBH0089854 ফটো উপলব্ধ	522 নাম : মিনাচী দৈমাৰী স্বামীৰ নাম: সন্তোষ দৈমাৰী ঘৰ নং : 189 বয়স : 46 লিঙ্গ : মহিলা	LQX0164251 ফটো উপলব্ধ
523 নাম : ফুলেন দৈমাৰী পিতাৰ নাম: লক্ষন দৈমাৰী ঘৰ নং : 189 বয়স : 43 লিঙ্গ : মহিলা	LQX2438688 ফটো উপলব্ধ	524 নাম : সন্তোষ দৈমাৰী পিতাৰ নাম: লক্ষন দৈমাৰী ঘৰ নং : 189 বয়স : 39 লিঙ্গ : পুৰুষ	LQX2438699 ফটো উপলব্ধ	525 নাম : অঞ্জু দৈমাৰী স্বামীৰ নাম: ফুলেণ্ট দৈমাৰী ঘৰ নং : 189 বয়স : 37 লিঙ্গ : মহিলা	LQX2438702 ফটো উপলব্ধ
526 নাম : পাৰুল দৈমাৰী স্বামীৰ নাম: দুবা দৈমাৰী ঘৰ নং : 187 বয়স : 57 লিঙ্গ : মহিলা	LQX0526764 ফটো উপলব্ধ	527 নাম : মৈনা দাসীমাৰী পিতাৰ নাম: দুবা দাসীমাৰী ঘৰ নং : 148 বয়স : 21 লিঙ্গ : মহিলা	LQX7670391 ফটো উপলব্ধ	528 নাম : দুবা দৈমাৰী পিতাৰ নাম: কাফচুলা দৈমাৰী ঘৰ নং : 187 বয়স : 70 লিঙ্গ : পুৰুষ	LQX2438724 ফটো উপলব্ধ
E 529 নাম : সনা বড়ো পিতাৰ নাম: কৰ্ণ বড়ো ঘৰ নং : 182 বয়স : 85 লিঙ্গ : পুৰুষ	LQX2438735 ফটো উপলব্ধ	E 530 নাম : গাবৰ বড়ো স্বামীৰ নাম: সনা বড়ো ঘৰ নং : 182 বয়স : 70 লিঙ্গ : মহিলা	LQX2438746 ফটো উপলব্ধ	E 531 নাম : ধীৰেন বড়ো পিতাৰ নাম: সনা বড়ো ঘৰ নং : 182 বয়স : 60 লিঙ্গ : পুৰুষ	LQX2438757 ফটো উপলব্ধ
532 নাম : ৰীমা বড়ো মাতৃৰ নাম: কৰ্বিতা বড়ো ঘৰ নং : 151 বয়স : 24 লিঙ্গ : মহিলা	QBH0031187 ফটো উপলব্ধ	533 নাম : খৌলা বড়ো পিতাৰ নাম: সনা বড়ো ঘৰ নং : 158 বয়স : 62 লিঙ্গ : পুৰুষ	LQX2438779 ফটো উপলব্ধ	534 নাম : ফুকন দৈমাৰী পিতাৰ নাম: নাগা দৈমাৰী ঘৰ নং : 158 বয়স : 41 লিঙ্গ : পুৰুষ	LQX2438791 ফটো উপলব্ধ
535 নাম : ৰীতা দৈমাৰী স্বামীৰ নাম: দিম্পুল দৈমাৰী ঘৰ নং : 158 বয়স : 34 লিঙ্গ : মহিলা	LQX1584049 ফটো উপলব্ধ	536 নাম : মীথীংগা দৈমাৰী পিতাৰ নাম: মেগাব দৈমাৰী ঘৰ নং : 158 বয়স : 28 লিঙ্গ : পুৰুষ	LQX0523761 ফটো উপলব্ধ	537 নাম : মেৰগব দৈমাৰী পিতাৰ নাম: বাঞ্চাৰাম দৈমাৰী ঘৰ নং : 158 বয়স : 70 লিঙ্গ : পুৰুষ	LQX2438804 ফটো উপলব্ধ
E 538 নাম : সোনাৰাম বড়ো পিতাৰ নাম: ৰতি বড়ো ঘৰ নং : 158 বয়স : 65 লিঙ্গ : পুৰুষ	LQX2438859 ফটো উপলব্ধ	539 নাম : খিৎখি দৈমাৰী স্বামীৰ নাম: মেৰগব দৈমাৰী ঘৰ নং : 158 বয়স : 55 লিঙ্গ : মহিলা	LQX2438815 ফটো উপলব্ধ	540 নাম : ৰাকেশ বড়ো পিতাৰ নাম: খেৰা বড়ো ঘৰ নং : 158 বয়স : 40 লিঙ্গ : পুৰুষ	LQX2438848 ফটো উপলব্ধ



541 নাম : সনাই বড়ো স্বামীৰ নাম : বাকেশ বড়ো ঘৰ নং : 158খ বয়স : 39 লিঙ্গ : মহিলা	LQX1583513 ফটো উপলব্ধ	542 নাম : ববিচন দৈমাৰী পিতাৰ নাম : মেৰগব দৈমাৰী ঘৰ নং : 158ক বয়স : 31 লিঙ্গ : পুৰুষ	LQX1583706 ফটো উপলব্ধ	543 নাম : অজমীৰী বেগম স্বামীৰ নাম : সব্বিলা অনচাৰী ঘৰ নং : 155 বয়স : 35 লিঙ্গ : মহিলা	LQX0346650 ফটো উপলব্ধ
544 নাম : চন্দ্ৰ বড়ো পিতাৰ নাম : বালিৰাম বড়ো ঘৰ নং : 159 বয়স : 72 লিঙ্গ : পুৰুষ	LQX2438871 ফটো উপলব্ধ	545 নাম : মাহী বড়ো স্বামীৰ নাম : চন্দ্ৰ বড়ো ঘৰ নং : 159 বয়স : 65 লিঙ্গ : মহিলা	LQX2438882 ফটো উপলব্ধ	546 নাম : ডেভিদ বড়ো পিতাৰ নাম : চন্দ্ৰ বড়ো ঘৰ নং : 159 বয়স : 52 লিঙ্গ : পুৰুষ	LQX2438893 ফটো উপলব্ধ
547 নাম : কুলি বড়ো স্বামীৰ নাম : ডেভিদ বড়ো ঘৰ নং : 159 বয়স : 45 লিঙ্গ : মহিলা	LQX2438906 ফটো উপলব্ধ	548 নাম : জোচেপ বড়ো পিতাৰ নাম : চন্দ্ৰ বড়ো ঘৰ নং : 159 বয়স : 45 লিঙ্গ : পুৰুষ	LQX2438917 ফটো উপলব্ধ	E 549 নাম : মিন বড়ো স্বামীৰ নাম : ষোচেফ বড়ো ঘৰ নং : 159 বয়স : 81 লিঙ্গ : মহিলা	LQX1583375 ফটো উপলব্ধ
550 নাম : স্বমখা বড়ো পিতাৰ নাম : ডেভিদ বড়ো ঘৰ নং : 157 বয়স : 25 লিঙ্গ : পুৰুষ	QBH0032227 ফটো উপলব্ধ	551 নাম : অজিত বড়ো পিতাৰ নাম : বাবুল বড়ো ঘৰ নং : 157 বয়স : 22 লিঙ্গ : পুৰুষ	LQX7699002 ফটো উপলব্ধ	552 নাম : মঙ্গল বড়ো পিতাৰ নাম : বাবুল বড়ো ঘৰ নং : 157 ক বয়স : 26 লিঙ্গ : পুৰুষ	LQX0432609 ফটো উপলব্ধ
553 নাম : বাবুল বড়ো পিতাৰ নাম : বেদী বড়ো ঘৰ নং : 159ক বয়স : 60 লিঙ্গ : পুৰুষ	LQX2438928 ফটো উপলব্ধ	554 নাম : জয়শ্ৰী দৈমাৰী স্বামীৰ নাম : জৰিমন দৈমাৰী ঘৰ নং : 15৮ বয়স : 32 লিঙ্গ : মহিলা	LQX0530139 ফটো উপলব্ধ	555 নাম : কান্দুৰা বড়ো পিতাৰ নাম : আলখ বড়ো ঘৰ নং : 15৮ক বয়স : 58 লিঙ্গ : পুৰুষ	LQX2438962 ফটো উপলব্ধ
556 নাম : মামনী দৈমাৰী স্বামীৰ নাম : জীতেন দৈমাৰী ঘৰ নং : 15৮খ বয়স : 52 লিঙ্গ : মহিলা	LQX2438995 ফটো উপলব্ধ	557 নাম : চম্পা বড়ো স্বামীৰ নাম : কান্দুৰা বড়ো ঘৰ নং : 15৮ক বয়স : 50 লিঙ্গ : মহিলা	LQX2438973 ফটো উপলব্ধ	558 নাম : ৰফেন দৈমাৰী পিতাৰ নাম : সোনা দৈমাৰী ঘৰ নং : 15৯ বয়স : 60 লিঙ্গ : পুৰুষ	LQX2439012 ফটো উপলব্ধ
559 নাম : অনিলা দৈমাৰী স্বামীৰ নাম : ৰফেন দৈমাৰী ঘৰ নং : 15৯ বয়স : 52 লিঙ্গ : মহিলা	LQX2439023 ফটো উপলব্ধ	560 নাম : বাবুল দৈমাৰী পিতাৰ নাম : ৰুপেন দৈমাৰী ঘৰ নং : 15৯ বয়স : 28 লিঙ্গ : পুৰুষ	LQX0213843 ফটো উপলব্ধ	561 নাম : অলংবাৰ দৈমাৰী পিতাৰ নাম : ৰুফেন দৈমাৰী ঘৰ নং : 15৯ বয়স : 26 লিঙ্গ : পুৰুষ	LQX0573279 ফটো উপলব্ধ
562 নাম : ৰেশমা দৈমাৰী স্বামীৰ নাম : বাবুল দৈমাৰী ঘৰ নং : 15৯ বয়স : 25 লিঙ্গ : মহিলা	LQX0485995 ফটো উপলব্ধ	563 নাম : মমিতা নাৰ্জাৰী স্বামীৰ নাম : অলংবাৰ দৈমাৰী ঘৰ নং : 22 বয়স : 22 লিঙ্গ : মহিলা	LQX7685464 ফটো উপলব্ধ	E 564 নাম : বিমল দৈমাৰী পিতাৰ নাম : বিমল দৈমাৰী ঘৰ নং : 161 বয়স : 80 লিঙ্গ : পুৰুষ	LQX2439034 ফটো উপলব্ধ
565 নাম : কুলি দৈমাৰী স্বামীৰ নাম : বিমল দৈমাৰী ঘৰ নং : 161 বয়স : 70 লিঙ্গ : মহিলা	LQX2439045 ফটো উপলব্ধ	566 নাম : ফুলি দৈমাৰী পিতাৰ নাম : বিমল দৈমাৰী ঘৰ নং : 161 বয়স : 50 লিঙ্গ : মহিলা	LQX2439056 ফটো উপলব্ধ	567 নাম : প্ৰভাত দৈমাৰী পিতাৰ নাম : বিমল দৈমাৰী ঘৰ নং : 161 বয়স : 47 লিঙ্গ : পুৰুষ	LQX2439067 ফটো উপলব্ধ
568 নাম : জয়ন্তি দৈমাৰী স্বামীৰ নাম : প্ৰভাত দৈমাৰী ঘৰ নং : 161 বয়স : 45 লিঙ্গ : মহিলা	LQX2439078 ফটো উপলব্ধ	569 নাম : নিলীমা দৈমাৰী স্বামীৰ নাম : মদন দৈমাৰী ঘৰ নং : 161ক বয়স : 45 লিঙ্গ : মহিলা	LQX2439090 ফটো উপলব্ধ	570 নাম : বিজুলি দৈমাৰী পিতাৰ নাম : বিমল দৈমাৰী ঘৰ নং : 161 বয়স : 36 লিঙ্গ : মহিলা	LQX0169177 ফটো উপলব্ধ



R 571 নাম : বিগৰাজ দৈমাৰী পিতাৰ নাম: মদন দৈমাৰী ঘৰ নং : 161 বয়স : 24 লিঙ্গ : পুৰুষ	LQX7698665 ফটো উপলব্ধ	572 নাম : বিগ্ৰায় দৈমাৰী পিতাৰ নাম: মদন দৈমাৰী ঘৰ নং : 161 বয়স : 23 লিঙ্গ : পুৰুষ	LQX0530261 ফটো উপলব্ধ	S 573 নাম : জুনিমা দৈমাৰী পিতাৰ নাম: প্ৰভাত দৈমাৰী ঘৰ নং : 161 বয়স : 21 লিঙ্গ : মহিলা	LQX7698699 ফটো উপলব্ধ
574 নাম : বিথৰাই দৈমাৰী পিতাৰ নাম: মদন দৈমাৰী ঘৰ নং : 161 ক বয়স : 27 লিঙ্গ : মহিলা	LQX0214791 ফটো উপলব্ধ	575 নাম : হান্নাবতী দৈমাৰী পিতাৰ নাম: মদন দৈমাৰী ঘৰ নং : 161 (আ) বয়স : 20 লিঙ্গ : মহিলা	QBH0101097 ফটো উপলব্ধ	576 নাম : মদন দৈমাৰী পিতাৰ নাম: দেওবাৰ দৈমাৰী ঘৰ নং : 161 ক বয়স : 51 লিঙ্গ : পুৰুষ	LQX2439089 ফটো উপলব্ধ
577 নাম : বাংখেব দৈমাৰী স্বামীৰ নাম: মোনা দৈমাৰী ঘৰ নং : 162 বয়স : 65 লিঙ্গ : মহিলা	LQX2439103 ফটো উপলব্ধ	E 578 নাম : শুকুৰ দৈমাৰী মাতৃৰ নাম: বানটোপ দৈমাৰী ঘৰ নং : 162 বয়স : 37 লিঙ্গ : পুৰুষ	LQX2439125 ফটো উপলব্ধ	579 নাম : দেৰসন দৈমাৰী মাতৃৰ নাম: বাংখেব দৈমাৰী ঘৰ নং : 162 বয়স : 37 লিঙ্গ : পুৰুষ	LQX2439147 ফটো উপলব্ধ
580 নাম : এনদাৰ দৈমাৰী মাতৃৰ নাম: বানটোপ দৈমাৰী ঘৰ নং : 162 বয়স : 35 লিঙ্গ : মহিলা	LQX2439136 ফটো উপলব্ধ	581 নাম : অনিতা দৈমাৰী স্বামীৰ নাম: শুকুৰ দৈমাৰী ঘৰ নং : 162 বয়স : 35 লিঙ্গ : মহিলা	LQX2439114 ফটো উপলব্ধ	582 নাম : হিমাংশু দৈমাৰী মাতৃৰ নাম: ললিতা দৈমাৰী ঘৰ নং : 162 বয়স : 22 লিঙ্গ : পুৰুষ	QBH0154682 ফটো উপলব্ধ
583 নাম : বিস্মা দৈমাৰী পিতাৰ নাম: বিমল দৈমাৰী ঘৰ নং : 163 বয়স : 55 লিঙ্গ : পুৰুষ	LQX2439158 ফটো উপলব্ধ	584 নাম : বিজিনী দৈমাৰী স্বামীৰ নাম: বিস্মা দৈমাৰী ঘৰ নং : 163 বয়স : 50 লিঙ্গ : মহিলা	LQX2439169 ফটো উপলব্ধ	585 নাম : মেৰী দৈমাৰী পিতাৰ নাম: বিস্মা দৈমাৰী ঘৰ নং : 163 বয়স : 27 লিঙ্গ : মহিলা	LQX0146290 ফটো উপলব্ধ
586 নাম : অবিচয় দৈমাৰী পিতাৰ নাম: বিস্মা দৈমাৰী ঘৰ নং : 163 বয়স : 26 লিঙ্গ : পুৰুষ	LQX0268920 ফটো উপলব্ধ	587 নাম : বিনয় দৈমাৰী পিতাৰ নাম: থবা দৈমাৰী ঘৰ নং : 168 বয়স : 60 লিঙ্গ : মহিলা	LQX2439192 ফটো উপলব্ধ	588 নাম : বুবেন দৈমাৰী পিতাৰ নাম: থবা দৈমাৰী ঘৰ নং : 168 বয়স : 56 লিঙ্গ : পুৰুষ	LQX2439170 ফটো উপলব্ধ
589 নাম : বমেছ দৈমাৰী পিতাৰ নাম: থবা দৈমাৰী ঘৰ নং : 168 বয়স : 53 লিঙ্গ : পুৰুষ	LQX2439181 ফটো উপলব্ধ	590 নাম : তৰেন দৈমাৰী পিতাৰ নাম: দিলিপ দৈমাৰী ঘৰ নং : 168 ক বয়স : 30 লিঙ্গ : পুৰুষ	LQX1583591 ফটো উপলব্ধ	591 নাম : তাৰেন দৈমাৰী পিতাৰ নাম: দিলিপ দৈমাৰী ঘৰ নং : 168 বয়স : 29 লিঙ্গ : পুৰুষ	LQX0422568 ফটো উপলব্ধ
592 নাম : বমিলা দৈমাৰী স্বামীৰ নাম: বমেছ দৈমাৰী ঘৰ নং : 168 বয়স : 27 লিঙ্গ : মহিলা	LQX0423707 ফটো উপলব্ধ	593 নাম : বিংকি দৈমাৰী স্বামীৰ নাম: তাৰজু দৈমাৰী ঘৰ নং : 168 বয়স : 27 লিঙ্গ : মহিলা	LQX0409268 ফটো উপলব্ধ	# 594 নাম : বেখা দৈমাৰী স্বামীৰ নাম: তদৰেন দৈমাৰী ঘৰ নং : 168 বয়স : 26 লিঙ্গ : মহিলা	HCK0120212 ফটো উপলব্ধ
595 নাম : দিলীপ দৈমাৰী পিতাৰ নাম: নিমল দৈমাৰী ঘৰ নং : 168 ক বয়স : 61 লিঙ্গ : পুৰুষ	LQX2439227 ফটো উপলব্ধ	596 নাম : মাগী দৈমাৰী স্বামীৰ নাম: দিলীপ দৈমাৰী ঘৰ নং : 168 ক বয়স : 52 লিঙ্গ : মহিলা	LQX2439238 ফটো উপলব্ধ	597 নাম : ধনজিত দৈমাৰী পিতাৰ নাম: দিলীপ দৈমাৰী ঘৰ নং : 168 ক বয়স : 38 লিঙ্গ : পুৰুষ	LQX2439249 ফটো উপলব্ধ
598 নাম : তৰ্জ দৈমাৰী পিতাৰ নাম: দিলিপ দৈমাৰী ঘৰ নং : 168 ক বয়স : 36 লিঙ্গ : পুৰুষ	LQX1583682 ফটো উপলব্ধ	E 599 নাম : কমল দৈমাৰী পিতাৰ নাম: নিমল দৈমাৰী ঘৰ নং : 168 বয়স : 70 লিঙ্গ : পুৰুষ	LQX2439250 ফটো উপলব্ধ	E 600 নাম : মনেশ্বৰী দৈমাৰী স্বামীৰ নাম: কমল দৈমাৰী ঘৰ নং : 168 বয়স : 62 লিঙ্গ : মহিলা	LQX2439261 ফটো উপলব্ধ



601 নাম : খুকী মায়ী দেবী স্বামীৰ নাম : কাঞ্চন দেমাৰী ঘৰ নং : 165 বয়স : 54 লিঙ্গ : মহিলা	LQX2439283 ফটো উপলব্ধ	602 নাম : কাঞ্চন দেমাৰী পিতাৰ নাম : কমল দেমাৰী ঘৰ নং : 165 বয়স : 50 লিঙ্গ : পুৰুষ	LQX2439272 ফটো উপলব্ধ	E 603 নাম : মন্টি দেমাৰী স্বামীৰ নাম : বিপুল দেমাৰী ঘৰ নং : 165 বয়স : 43 লিঙ্গ : মহিলা	LQX1584027 ফটো উপলব্ধ
604 নাম : ললিতা দেমাৰী পিতাৰ নাম : কমল দেমাৰী ঘৰ নং : 165 বয়স : 40 লিঙ্গ : মহিলা	LQX2439329 ফটো উপলব্ধ	605 নাম : দিপক দেমাৰী পিতাৰ নাম : কমল দেমাৰী ঘৰ নং : 165 বয়স : 37 লিঙ্গ : পুৰুষ	LQX2439294 ফটো উপলব্ধ	606 নাম : বিপুল দেমাৰী পিতাৰ নাম : কমল দেমাৰী ঘৰ নং : 165 বয়স : 36 লিঙ্গ : পুৰুষ	LQX2439307 ফটো উপলব্ধ
607 নাম : মণিকা দেমাৰী স্বামীৰ নাম : দিপক দেমাৰী ঘৰ নং : 165 বয়স : 35 লিঙ্গ : মহিলা	LQX0032706 ফটো উপলব্ধ	608 নাম : জুন দেমাৰী পিতাৰ নাম : কমল দেমাৰী ঘৰ নং : 165 বয়স : 33 লিঙ্গ : পুৰুষ	LQX2439318 ফটো উপলব্ধ	609 নাম : সুৰেশ দেমাৰী পিতাৰ নাম : বিনোদ দেমাৰী ঘৰ নং : 165 বয়স : 27 লিঙ্গ : পুৰুষ	LQX0526301 ফটো উপলব্ধ
610 নাম : মহৰ দেমাৰী পিতাৰ নাম : বিনোদ দেমাৰী ঘৰ নং : 165 ক বয়স : 26 লিঙ্গ : পুৰুষ	LQX0214643 ফটো উপলব্ধ	611 নাম : বিনোদ দেমাৰী পিতাৰ নাম : নিমল দেমাৰী ঘৰ নং : 165 ক বয়স : 58 লিঙ্গ : পুৰুষ	LQX2439330 ফটো উপলব্ধ	612 নাম : ডুলি দেমাৰী স্বামীৰ নাম : বিনোদ দেমাৰী ঘৰ নং : 165 ক বয়স : 55 লিঙ্গ : মহিলা	LQX2439341 ফটো উপলব্ধ
613 নাম : দেবেন দেমাৰী পিতাৰ নাম : গাবগাং দেমাৰী ঘৰ নং : 166 বয়স : 75 লিঙ্গ : পুৰুষ	LQX2439352 ফটো উপলব্ধ	614 নাম : নিৰ্মলা দেমাৰী স্বামীৰ নাম : দেবেন দেমাৰী ঘৰ নং : 166 বয়স : 68 লিঙ্গ : মহিলা	LQX2439363 ফটো উপলব্ধ	615 নাম : অমৰ দেমাৰী পিতাৰ নাম : দেবেন দেমাৰী ঘৰ নং : 166 বয়স : 42 লিঙ্গ : পুৰুষ	LQX2439385 ফটো উপলব্ধ
616 নাম : অজয় দেমাৰী পিতাৰ নাম : দেবেন দেমাৰী ঘৰ নং : 166 বয়স : 40 লিঙ্গ : পুৰুষ	LQX2439396 ফটো উপলব্ধ	617 নাম : কুশল দেমাৰী পিতাৰ নাম : দেবেন দেমাৰী ঘৰ নং : 166 বয়স : 40 লিঙ্গ : পুৰুষ	LQX2439409 ফটো উপলব্ধ	618 নাম : বিজিৰশী দেমাৰী স্বামীৰ নাম : অমৰ দেমাৰী ঘৰ নং : 166 বয়স : 38 লিঙ্গ : মহিলা	LQX2444395 ফটো উপলব্ধ
619 নাম : নিজৰা নাৰ্জাৰী স্বামীৰ নাম : কুশল দেমাৰী ঘৰ নং : 166 বয়স : 38 লিঙ্গ : মহিলা	LQX0406801 ফটো উপলব্ধ	620 নাম : সত্য দেমাৰী পিতাৰ নাম : দেবেন দেমাৰী ঘৰ নং : 166 বয়স : 37 লিঙ্গ : পুৰুষ	LQX2439410 ফটো উপলব্ধ	621 নাম : মিনতি দেমাৰী স্বামীৰ নাম : অজয় দেমাৰী ঘৰ নং : 166 বয়স : 36 লিঙ্গ : মহিলা	LQX1583911 ফটো উপলব্ধ
622 নাম : পিৰতী দেমাৰী স্বামীৰ নাম : দামু দেমাৰী ঘৰ নং : 169 বয়স : 70 লিঙ্গ : মহিলা	LQX2439432 ফটো উপলব্ধ	E 623 নাম : কে লে দেমাৰী পিতাৰ নাম : দামু দেমাৰী ঘৰ নং : 169 বয়স : 55 লিঙ্গ : পুৰুষ	LQX2439443 ফটো উপলব্ধ	624 নাম : ৰমেশ দেমাৰী পিতাৰ নাম : দামু দেমাৰী ঘৰ নং : 169 বয়স : 52 লিঙ্গ : পুৰুষ	LQX2439454 ফটো উপলব্ধ
E 625 নাম : বিজয় দেমাৰী পিতাৰ নাম : দামু দেমাৰী ঘৰ নং : 169 বয়স : 46 লিঙ্গ : পুৰুষ	LQX2439465 ফটো উপলব্ধ	626 নাম : বালেন দেমাৰী স্বামীৰ নাম : ৰমেশ দেমাৰী ঘৰ নং : 169 বয়স : 45 লিঙ্গ : মহিলা	LQX2439498 ফটো উপলব্ধ	627 নাম : জগ দেমাৰী পিতাৰ নাম : দামু দেমাৰী ঘৰ নং : 169 বয়স : 43 লিঙ্গ : পুৰুষ	LQX2439476 ফটো উপলব্ধ
628 নাম : শ্ৰী মতী পদমী দেমাৰী স্বামীৰ নাম : বিজয় দেমাৰী ঘৰ নং : 169 বয়স : 40 লিঙ্গ : মহিলা	LQX2439501 ফটো উপলব্ধ	629 নাম : ললিত দেমাৰী পিতাৰ নাম : গাবগাং দেমাৰী ঘৰ নং : 168 বয়স : 62 লিঙ্গ : পুৰুষ	LQX2439523 ফটো উপলব্ধ	630 নাম : নাচনী দেমাৰী স্বামীৰ নাম : ললিত দেমাৰী ঘৰ নং : 168 বয়স : 55 লিঙ্গ : মহিলা	LQX2439534 ফটো উপলব্ধ



631 নাম : বঞ্জিতা দৈমাৰী পিতাৰ নাম: ললিত দৈমাৰী ঘৰ নং : ১৬৮ বয়স : 41 লিঙ্গ : মহিলা	LQX2439545 ফটো উপলব্ধ	632 নাম : বণজীতা দৈমাৰী পিতাৰ নাম: ললিত দৈমাৰী ঘৰ নং : ১৬৮ বয়স : 35 লিঙ্গ : মহিলা	LQX2439556 ফটো উপলব্ধ	633 নাম : বৌচুমৈ দৈমাৰী পিতাৰ নাম: ললিত দৈমাৰী ঘৰ নং : ১৬৮ বয়স : 29 লিঙ্গ : মহিলা	LQX1640499 ফটো উপলব্ধ
634 নাম : বাহুল দৈমাৰী পিতাৰ নাম: ললিত দৈমাৰী ঘৰ নং : ১৬৮ বয়স : 26 লিঙ্গ : পুৰুষ	LQX0214130 ফটো উপলব্ধ	635 নাম : মনোজ দৈমাৰী পিতাৰ নাম: ললিত দৈমাৰী ঘৰ নং : ১৬৮ বয়স : 23 লিঙ্গ : পুৰুষ	LQX0522649 ফটো উপলব্ধ	636 নাম : কমলেশ্বৰ দৈমাৰী পিতাৰ নাম: গাবগাং দৈমাৰী ঘৰ নং : ১৬৯ বয়স : 70 লিঙ্গ : পুৰুষ	LQX2439567 ফটো উপলব্ধ
637 নাম : সোমেশ্বৰী দৈমাৰী স্বামীৰ নাম: কমলেশ্বৰ দৈমাৰী ঘৰ নং : ১৬৯ বয়স : 62 লিঙ্গ : মহিলা	LQX2439578 ফটো উপলব্ধ	638 নাম : মৌচুমী দৈমাৰী পিতাৰ নাম: কমলেশ্বৰ দৈমাৰী ঘৰ নং : ১৬৯ বয়স : 26 লিঙ্গ : মহিলা	LQX0423814 ফটো উপলব্ধ	639 নাম : মনমী দৈমাৰী পিতাৰ নাম: কমলেশ্বৰ দৈমাৰী ঘৰ নং : ১৬৯ বয়স : 22 লিঙ্গ : মহিলা	LQX0552406 ফটো উপলব্ধ
640 নাম : মহিমা দৈমাৰী পিতাৰ নাম: কমলেশ্বৰ দৈমাৰী ঘৰ নং : 169 বয়স : 20 লিঙ্গ : মহিলা	QBH0142893 ফটো উপলব্ধ	641 নাম : গেন্দ্ৰা দৈমাৰী পিতাৰ নাম: গাবগাং দৈমাৰী ঘৰ নং : ১৭০ বয়স : 74 লিঙ্গ : পুৰুষ	LQX2439590 ফটো উপলব্ধ	642 নাম : সমতী দৈমাৰী স্বামীৰ নাম: গেন্দ্ৰা দৈমাৰী ঘৰ নং : ১৭০ বয়স : 65 লিঙ্গ : মহিলা	LQX2439603 ফটো উপলব্ধ
643 নাম : টেম্পা দৈমাৰী পিতাৰ নাম: গেন্দ্ৰা দৈমাৰী ঘৰ নং : ১৭০ বয়স : 38 লিঙ্গ : পুৰুষ	LQX2439614 ফটো উপলব্ধ	644 নাম : বাসন্তী দৈমাৰী স্বামীৰ নাম: টেমপা দৈমাৰী ঘৰ নং : ১৭০ বয়স : 35 লিঙ্গ : মহিলা	LQX2439625 ফটো উপলব্ধ	645 নাম : বঞ্জন দৈমাৰী পিতাৰ নাম: মুহিৰাম দৈমাৰী ঘৰ নং : ১৭২ বয়স : 60 লিঙ্গ : পুৰুষ	LQX2439636 ফটো উপলব্ধ
646 নাম : নান দৈমাৰী স্বামীৰ নাম: বঞ্জন দৈমাৰী ঘৰ নং : ১৭২ বয়স : 55 লিঙ্গ : মহিলা	LQX2439647 ফটো উপলব্ধ	647 নাম : কিৰন দৈমাৰী পিতাৰ নাম: উৰিয়া দৈমাৰী ঘৰ নং : ১৭৪ বয়স : 53 লিঙ্গ : মহিলা	LQX2439669 ফটো উপলব্ধ	648 নাম : প্ৰেমচন দৈমাৰী পিতাৰ নাম: উৰিয়া দৈমাৰী ঘৰ নং : ১৭৪ বয়স : 47 লিঙ্গ : মহিলা	LQX2439658 ফটো উপলব্ধ
649 নাম : বকুল দৈমাৰী পিতাৰ নাম: খগেন দৈমাৰী ঘৰ নং : ১৭৫ বয়স : 60 লিঙ্গ : পুৰুষ	LQX2439681 ফটো উপলব্ধ	650 নাম : বিনা দৈমাৰী স্বামীৰ নাম: বকুল দৈমাৰী ঘৰ নং : ১৭৫ বয়স : 55 লিঙ্গ : মহিলা	LQX2439692 ফটো উপলব্ধ	651 নাম : ভাদি দৈমাৰী স্বামীৰ নাম: বকুল দৈমাৰী ঘৰ নং : ১৭৫ বয়স : 53 লিঙ্গ : মহিলা	LQX2439705 ফটো উপলব্ধ
652 নাম : বাজীব দৈমাৰী পিতাৰ নাম: বকুল দৈমাৰী ঘৰ নং : ১৭৫ বয়স : 39 লিঙ্গ : পুৰুষ	LQX2439727 ফটো উপলব্ধ	653 নাম : বনিমা দৈমাৰী পিতাৰ নাম: বকুল দৈমাৰী ঘৰ নং : ১৭৫ বয়স : 38 লিঙ্গ : মহিলা	LQX2439716 ফটো উপলব্ধ	654 নাম : পঞ্জীব দৈমাৰী পিতাৰ নাম: ববুল দৈমাৰী ঘৰ নং : ১৭৫ বয়স : 35 লিঙ্গ : পুৰুষ	LQX2439738 ফটো উপলব্ধ
655 নাম : নিজাম দৈমাৰী পিতাৰ নাম: বকুল দৈমাৰী ঘৰ নং : ১৭৫ বয়স : 29 লিঙ্গ : পুৰুষ	LQX0036657 ফটো উপলব্ধ	656 নাম : মায়াদৈমাৰী মাতৃৰ নাম: বিণা দৈমাৰী ঘৰ নং : ১৭৫ বয়স : 29 লিঙ্গ : মহিলা	LQX0526707 ফটো উপলব্ধ	657 নাম : জেনীয়াছ দৈমাৰী পিতাৰ নাম: জীতেন দৈমাৰী ঘৰ নং : ১৭৫ বয়স : 25 লিঙ্গ : পুৰুষ	LQX0529909 ফটো উপলব্ধ
S 658 নাম : সন আলী পিতাৰ নাম: মনো আলী ঘৰ নং : ২৫১ বয়স : ৪২ লিঙ্গ : পুৰুষ	LQX0302810 ফটো উপলব্ধ	S 659 নাম : হামিদ আনচাৰী পিতাৰ নাম: হজৰত আনচাৰী ঘৰ নং : ২৫৭ বয়স : 19 লিঙ্গ : পুৰুষ	QBH0167809 ফটো উপলব্ধ	660 নাম : জিতেন দৈমাৰী পিতাৰ নাম: খৌলা দৈমাৰী ঘৰ নং : 563 বয়স : 58 লিঙ্গ : পুৰুষ	QBH0101071 ফটো উপলব্ধ



661	1	QBH0179523
নাম : বীৰাজ হাজৰিকা পিতাৰ নাম : বাজেন্দ্ৰ হাজৰিকা ঘৰ নং : 59 বয়স : 18 লিঙ্গ : পুৰুষ		ফটো উপলব্ধ

662	1	QBH0180141
নাম : অৰ্মিলা মুৰাৰী পিতাৰ নাম : ৰত্নিয়া মুৰাৰী ঘৰ নং : 126 বয়স : 19 লিঙ্গ : মহিলা		ফটো উপলব্ধ

663	1	QBH0202762
নাম : প্ৰকাশ শইকীয়া মাতৃৰ নাম : লিলিমা শইকীয়া ঘৰ নং : 03 বয়স : 20 লিঙ্গ : পুৰুষ		ফটো উপলব্ধ



664	1	QBH0226381
নাম : চিমেল দৈমাৰী পিতাৰ নাম: ছোলেমান দৈমাৰী ঘৰ নং : 30 বয়স : 35 লিঙ্গ : পুৰুষ		ফটো উপলব্ধ

665	1	QBH0226423
নাম : স্বপ্ননন্দী বসুমতাৰী স্বামীৰ নাম: খগেনী পাটগিৰি ঘৰ নং : 83 বয়স : 20 লিঙ্গ : মহিলা		ফটো উপলব্ধ

666	1	QBH0232488
নাম : বাবল সুটেৰ পিতাৰ নাম: দেবীৰাম সুটেৰ ঘৰ নং : 56 বয়স : 25 লিঙ্গ : পুৰুষ		ফটো উপলব্ধ

ভোটাৰৰ সাৰাংশ

A) ভোটাৰৰ সংখ্যা

	তালিকাৰ প্ৰকাৰ	তালিকাৰ চিনাক্তকৰণ	ভোটাৰৰ সংখ্যা							
			পুৰুষ	মহিলা	ওয় লিঙ্গ	মুঠ				
I	মূল তালিকা	মূল তালিকা	বিশেষ সংশোধন, 2026 চনৰ পূৰ্বৰ 2025 চনৰ মূল তালিকাৰ লগত থকা সংযোজন সমূহ একত্ৰিতকৰণ কৰা তালিকা।				334	326	0	660
II	যোগ তালিকা	পৰিপূৰক 1	বিশেষ সংক্ষিপ্ত সংশোধন, 2026				2	1	0	3
		পৰিপূৰক 2	অনবিচ্ছিন্ন সংশোধন 2026				2	1	0	3
			মুঠ				4	2	0	6
III	বিয়োজন তালিকা	পৰিপূৰক 1	বিশেষ সংক্ষিপ্ত সংশোধন, 2026				35	32	0	67
		পৰিপূৰক 2	অনবিচ্ছিন্ন সংশোধন 2026				0	0	0	0
			মুঠ				35	32	0	67
IV	লিংগ ক্ষেত্ৰত পৰিবৰ্তনৰ বাবে পাৰ্থক্য						0	0	0	0
এই সংশোধনৰ পিছত ভোটাৰ তালিকাত ভোটাৰৰ মুঠ সংখ্যা (I+II-III+IV)			303	296	0	599				

B) শুধৰনীৰ সংখ্যা

তালিকাৰ প্ৰকাৰ	তালিকাৰ চিনাক্তকৰণ	শুধৰনীৰ সংখ্যা
পৰিপূৰক 1	বিশেষ সংক্ষিপ্ত সংশোধন, 2026	2
পৰিপূৰক 2	অনবিচ্ছিন্ন সংশোধন 2026	1
	মুঠ	3

নিৰ্বাচক পঞ্জীয়ন বিষয়াৰ স্বাক্ষৰ

E-মৃত, S-স্থানান্তৰিত/ বাসস্থান পৰিবৰ্তন, R-প্ৰতিলিপি, M-নিখোজ, Q-অযোগ্য