



ভোটাৰ তালিকা 2026 S03 অসম

বিধানসভা সমষ্টিৰ নম্বৰ, নাম আৰু সংৰক্ষণৰ স্থিতি : 48 - টংলা (সাধাৰণ)		খণ্ড নং : 61																			
এই বিধানসভা সমষ্টিত কোন সংসদীয় সমষ্টিৰ অন্তৰ্গত তাৰ নম্বৰ, নাম আৰু সংৰক্ষণ স্থিতি : 4 - দৰং-ওদালগুৰি (সাধাৰণ)																					
1. সংশোধনৰ বিৱৰণ																					
সংশোধনৰ বছৰ	2026	তালিকাৰ চিনাক্তকৰণ																			
ভিত্তি তাৰিখ	01-04-2026	বিশেষ সংশোধন, 2026 চনৰ পূৰ্বৰ 2025 চনৰ মূল তালিকাৰ লগত থকা সংযোজন সমূহ একত্ৰিতকৰণ কৰা তালিকা।																			
সংশোধনৰ প্ৰকাৰ	বিশেষ সংশোধন 2026																				
প্ৰকাশনৰ তাৰিখ	23-03-2026																				
2. খণ্ড আৰু ভোটগ্ৰহন কেন্দ্ৰৰ বিৱৰণ																					
খণ্ডৰ অন্তৰ্গত এলেকা সমূহৰ নম্বৰ আৰু নাম																					
1-বানসেৰীয়া		<table style="width: 100%; border-collapse: collapse;"> <tr> <td style="width: 50%;">মূল চহৰ/গাওঁ</td> <td style="width: 50%;">: বড়িগাওঁ</td> </tr> <tr> <td>ৱাৰ্ড নং</td> <td>:</td> </tr> <tr> <td>ডাকঘৰ</td> <td>: পানেৰিহাট</td> </tr> <tr> <td>পুলিচ থানা</td> <td>: টংলা</td> </tr> <tr> <td>ব্লক</td> <td>: ওদালগুৰি (অংশ-২)</td> </tr> <tr> <td>ৰাজহ চক্ৰ</td> <td>: হৰিশিঙা</td> </tr> <tr> <td>জিলা</td> <td>: ওদালগুৰি</td> </tr> <tr> <td>পিনকোড</td> <td>: 784523</td> </tr> </table>				মূল চহৰ/গাওঁ	: বড়িগাওঁ	ৱাৰ্ড নং	:	ডাকঘৰ	: পানেৰিহাট	পুলিচ থানা	: টংলা	ব্লক	: ওদালগুৰি (অংশ-২)	ৰাজহ চক্ৰ	: হৰিশিঙা	জিলা	: ওদালগুৰি	পিনকোড	: 784523
মূল চহৰ/গাওঁ	: বড়িগাওঁ																				
ৱাৰ্ড নং	:																				
ডাকঘৰ	: পানেৰিহাট																				
পুলিচ থানা	: টংলা																				
ব্লক	: ওদালগুৰি (অংশ-২)																				
ৰাজহ চক্ৰ	: হৰিশিঙা																				
জিলা	: ওদালগুৰি																				
পিনকোড	: 784523																				
3. ভোটগ্ৰহন কেন্দ্ৰৰ বিৱৰণ																					
ভোটগ্ৰহন কেন্দ্ৰৰ নম্বৰ আৰু নাম :		ভোটগ্ৰহন কেন্দ্ৰৰ প্ৰকাৰ (পুৰুষ/মহিলা/সাধাৰণ)		সাধাৰণ																	
61 - বড়িগাওঁ প্ৰাথমিক বিদ্যালয় (বাওঁফাল)		খণ্ডৰ অন্তৰ্গত সহায়ক ভোটগ্ৰহন কেন্দ্ৰৰ সংখ্যা :		0																	
ভোটগ্ৰহন কেন্দ্ৰৰ ঠিকনা :																					
বড়িগাওঁ প্ৰাথমিক বিদ্যালয়, 1, বড়িগাওঁ পোঃ অঃ -পানেৰিহাট জিলা-ওদালগুৰি ৭৮৪৫২৩																					
4. ভোটাৰৰ সংখ্যা																					
আৰম্ভনি ক্ৰমিক নং	শেষ ক্ৰমিক নং	মুঠ ভোটাৰ																			
		পুৰুষ	মহিলা	৩য় লিঙ্গ	মুঠ																
1	666	318	338	0	656																

নিৰ্বাচক পঞ্জীয়ন বিষয়াৰ স্বাক্ষৰ

Nazri Naksha

Google Map View

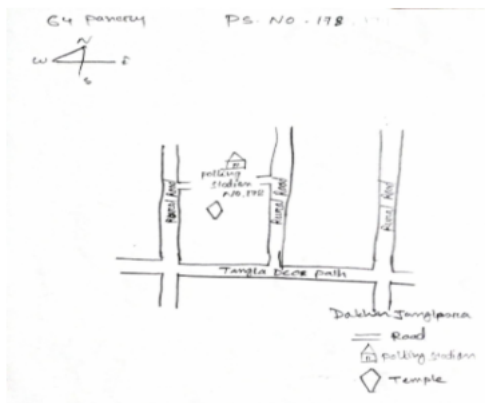

Polling Station Building Front View

ভোটগ্ৰহন কেন্দ্ৰৰ সন্মুখৰ দৃশ্য



Cad View

Key MAP View

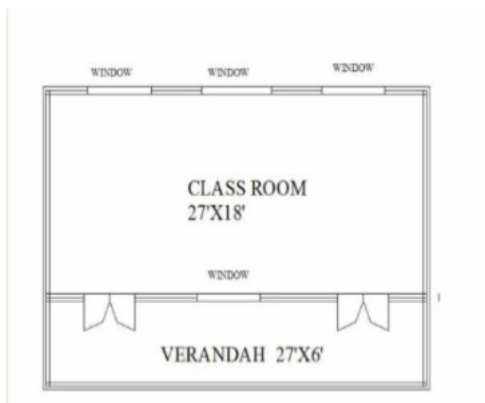



1 নাম : শঙ্কৰ বড়ো পিতাৰ নাম: কাতিৰাম বড়ো ঘৰ নং : ১ বয়স : 86 লিঙ্গ : পুৰুষ	BSW1354581 ফটো উপলব্ধ	2 নাম : আইকন বড়ো স্বামীৰ নাম: শঙ্কৰ বড়ো ঘৰ নং : ১ বয়স : 73 লিঙ্গ : মহিলা	BSW1354592 ফটো উপলব্ধ	3 নাম : দুল বড়ো পিতাৰ নাম: শঙ্কৰ বড়ো ঘৰ নং : ১ বয়স : 43 লিঙ্গ : পুৰুষ	BSW1354638 ফটো উপলব্ধ
4 নাম : পুলক বড়ো পিতাৰ নাম: শঙ্কৰ বড়ো ঘৰ নং : ১ বয়স : 42 লিঙ্গ : পুৰুষ	BSW1354627 ফটো উপলব্ধ	# 5 নাম : বঞ্জিতা বড়ো পিতাৰ নাম: দুল্লু বড়ো ঘৰ নং : ১ বয়স : 34 লিঙ্গ : মহিলা	BSW0170589 ফটো উপলব্ধ	6 নাম : প্ৰতিমা বড়ো স্বামীৰ নাম: পুলক বড়ো ঘৰ নং : ১ বয়স : 33 লিঙ্গ : মহিলা	BSW0170696 ফটো উপলব্ধ
7 নাম : জুলি বড়ো পিতাৰ নাম: শঙ্কৰ বড়ো ঘৰ নং : ১ বয়স : 27 লিঙ্গ : মহিলা	BSW0347310 ফটো উপলব্ধ	8 নাম : গৌৰ বড়ো পিতাৰ নাম: দিপক বড়ো ঘৰ নং : 1 কু বয়স : 21 লিঙ্গ : পুৰুষ	QBH0086686 ফটো উপলব্ধ	9 নাম : দিপক বড়ো পিতাৰ নাম: শঙ্কৰ বড়ো ঘৰ নং : ১ কু বয়স : 48 লিঙ্গ : পুৰুষ	BSW1354605 ফটো উপলব্ধ
10 নাম : কম্পনা বড়ো স্বামীৰ নাম: দিপক বড়ো ঘৰ নং : ১ কু বয়স : 43 লিঙ্গ : মহিলা	BSW1354616 ফটো উপলব্ধ	S 11 নাম : মঞ্জু ছেত্ৰি স্বামীৰ নাম: ভোজৰাজ ছেত্ৰি ঘৰ নং : ১ কু বয়স : 39 লিঙ্গ : মহিলা	BSW0009239 ফটো উপলব্ধ	12 নাম : দেবেন বড়ো পিতাৰ নাম: পোৱালি বড়ো ঘৰ নং : ২ বয়স : 59 লিঙ্গ : পুৰুষ	BSW1354649 ফটো উপলব্ধ
13 নাম : কনিকা বড়ো স্বামীৰ নাম: দেবেন বড়ো ঘৰ নং : ২ বয়স : 51 লিঙ্গ : মহিলা	BSW1354650 ফটো উপলব্ধ	14 নাম : ৰাহুল বড়ো পিতাৰ নাম: দেৱেন বড়ো ঘৰ নং : ২ বয়স : 34 লিঙ্গ : পুৰুষ	BSW0352294 ফটো উপলব্ধ	15 নাম : কনক বড়ো পিতাৰ নাম: দেবেন বড়ো ঘৰ নং : ২ বয়স : 28 লিঙ্গ : পুৰুষ	BSW0060707 ফটো উপলব্ধ
16 নাম : চুমী বড়ো স্বামীৰ নাম: কনক বড়ো ঘৰ নং : ০২ বয়স : 27 লিঙ্গ : মহিলা	BSW0424598 ফটো উপলব্ধ	17 নাম : চুনাতি বড়ো পিতাৰ নাম: দেৱেন বড়ো ঘৰ নং : ২ বয়স : 25 লিঙ্গ : মহিলা	BSW0346924 ফটো উপলব্ধ	18 নাম : গোবিন্দ বড়ো মাতৃৰ নাম: পোৱালি বড়ো ঘৰ নং : ৫ বয়স : 56 লিঙ্গ : পুৰুষ	BSW1354661 ফটো উপলব্ধ
19 নাম : ববীতা বড়ো স্বামীৰ নাম: গোবিন্দ বড়ো ঘৰ নং : ৫ বয়স : 49 লিঙ্গ : মহিলা	BSW1354672 ফটো উপলব্ধ	20 নাম : কৌশল বড়ো পিতাৰ নাম: গনেশ বড়ো ঘৰ নং : ৫ বয়স : 20 লিঙ্গ : পুৰুষ	QBH0103622 ফটো উপলব্ধ	21 নাম : গনেশ বড়ো পিতাৰ নাম: পোৱালি বড়ো ঘৰ নং : ৫ কু বয়স : 46 লিঙ্গ : পুৰুষ	BSW1354729 ফটো উপলব্ধ
22 নাম : চৰজিলা বড়ো স্বামীৰ নাম: গনেশ বড়ো ঘৰ নং : ১ বয়স : 41 লিঙ্গ : মহিলা	BSW1354730 ফটো উপলব্ধ	23 নাম : সাজলী বড়ো স্বামীৰ নাম: কহাৰাম বড়ো ঘৰ নং : ৫ কু বয়স : 53 লিঙ্গ : মহিলা	BSW1354707 ফটো উপলব্ধ	24 নাম : বিজয় বড়ো পিতাৰ নাম: পোৱালি বড়ো ঘৰ নং : ৫ বয়স : 45 লিঙ্গ : পুৰুষ	BSW1354741 ফটো উপলব্ধ
25 নাম : নবিন কলিতা পিতাৰ নাম: চেনীৰাম কলিতা ঘৰ নং : ৬ বয়স : 66 লিঙ্গ : পুৰুষ	BSW1354752 ফটো উপলব্ধ	26 নাম : সাবিত্ৰী কলিতা স্বামীৰ নাম: নবিন কলিতা ঘৰ নং : ৬ বয়স : 59 লিঙ্গ : মহিলা	BSW1354763 ফটো উপলব্ধ	27 নাম : হিতেশ কলিতা পিতাৰ নাম: নবিন কলিতা ঘৰ নং : ৬ বয়স : 43 লিঙ্গ : পুৰুষ	BSW1354774 ফটো উপলব্ধ
28 নাম : ৰাজীৱ কলিতা পিতাৰ নাম: নবীন কলিতা ঘৰ নং : ৬ বয়স : 39 লিঙ্গ : পুৰুষ	BSW1354796 ফটো উপলব্ধ	29 নাম : ভবিতা কলিতা স্বামীৰ নাম: হিতেশ কলিতা ঘৰ নং : ৬ বয়স : 30 লিঙ্গ : মহিলা	BSW0467266 ফটো উপলব্ধ	30 নাম : ৰংগীনা কলিতা স্বামীৰ নাম: ৰাজীৱ কলিতা ঘৰ নং : ০৬ বয়স : 27 লিঙ্গ : মহিলা	BSW0328377 ফটো উপলব্ধ



31 নাম : নয়ন কলিতা পিতাৰ নাম: নবিন কলিতা ঘৰ নং : ৬ বয়স : 27 লিঙ্গ : পুৰুষ	BSW0467050 ফটো উপলব্ধ	32 নাম : অখাশ বড়ো পিতাৰ নাম: বুদ্ধ বাম বড়ো ঘৰ নং : 7 বয়স : 57 লিঙ্গ : পুৰুষ	QBH0102640 ফটো উপলব্ধ	33 নাম : থুকিৰাম বড়ো পিতাৰ নাম: কান্দুৰা বড়ো ঘৰ নং : ৮ বয়স : 53 লিঙ্গ : পুৰুষ	BSW1354821 ফটো উপলব্ধ
34 নাম : দিবিকা বড়ো স্বামীৰ নাম: ভাগ্য বড়ো ঘৰ নং : ৮ বয়স : 34 লিঙ্গ : মহিলা	BSW0200584 ফটো উপলব্ধ	35 নাম : বুকমিনী বড়ো পিতাৰ নাম: থগিৰাম বড়ো ঘৰ নং : ০৮ বয়স : 26 লিঙ্গ : মহিলা	BSW0425033 ফটো উপলব্ধ	36 নাম : মুনায় বড়ো পিতাৰ নাম: দিপক বড়ো ঘৰ নং : ৮ বয়স : 25 লিঙ্গ : পুৰুষ	BSW0346536 ফটো উপলব্ধ
37 নাম : জেউতি বড়ো পিতাৰ নাম: কান্দুৰা বড়ো ঘৰ নং : ৮ বয়স : 24 লিঙ্গ : মহিলা	BSW0465732 ফটো উপলব্ধ	38 নাম : চেবিচ বড়ো পিতাৰ নাম: থুগী বড়ো ঘৰ নং : ০৮ বয়স : 21 লিঙ্গ : পুৰুষ	QBH0093930 ফটো উপলব্ধ	39 নাম : অঞ্জলী বড়ো স্বামীৰ নাম: বিপুল ব্রহ্ম ঘৰ নং : ৮ক বয়স : 41 লিঙ্গ : মহিলা	QBH0115642 ফটো উপলব্ধ
40 নাম : জোংখাত্ৰী কছাৰী পিতাৰ নাম: চাবিন কছাৰী ঘৰ নং : ৮ক বয়স : 19 লিঙ্গ : মহিলা	QBH0115311 ফটো উপলব্ধ	41 নাম : ভাগ্য বড়ো পিতাৰ নাম: কান্দা বড়ো ঘৰ নং : ৮খ বয়স : 47 লিঙ্গ : পুৰুষ	BSW1354843 ফটো উপলব্ধ	42 নাম : বৈমালী বড়ো স্বামীৰ নাম: থগিৰাম বড়ো ঘৰ নং : ৮ক বয়স : 49 লিঙ্গ : মহিলা	BSW1354832 ফটো উপলব্ধ
43 নাম : আন্ধাৰী ডেকা মাতৃৰ নাম: সন্তোৰাম ডেকা ঘৰ নং : ৯ বয়স : 66 লিঙ্গ : মহিলা	BSW1354854 ফটো উপলব্ধ	44 নাম : সত্য ডেকা পিতাৰ নাম: সন্তোৰাম ডেকা ঘৰ নং : ৯ বয়স : 30 লিঙ্গ : পুৰুষ	BSW0162685 ফটো উপলব্ধ	45 নাম : বৰষা ৰাভা পিতাৰ নাম: সন্তো বাম ৰাভা ঘৰ নং : ৯ বয়স : 28 লিঙ্গ : মহিলা	BSW0196402 ফটো উপলব্ধ
46 নাম : উদ্ধৰ ভূঞা মাতৃৰ নাম: ভাবিত ভূঞা ঘৰ নং : ১০ বয়স : 62 লিঙ্গ : পুৰুষ	BSW1354865 ফটো উপলব্ধ	47 নাম : জয়মতী ভূঞা স্বামীৰ নাম: উৰ্ব্ব ভূঞা ঘৰ নং : ১০ বয়স : 59 লিঙ্গ : মহিলা	BSW1354876 ফটো উপলব্ধ	48 নাম : ধুবজ্যোতি ভূঞা পিতাৰ নাম: উদ্ধৰ ভূঞা ঘৰ নং : ১০ বয়স : 38 লিঙ্গ : পুৰুষ	BSW1354887 ফটো উপলব্ধ
49 নাম : ভূমিতা ৰাভা স্বামীৰ নাম: ধুবজ্যোতি ডেকা ঘৰ নং : ১০ বয়স : 38 লিঙ্গ : মহিলা	BSW1123769 ফটো উপলব্ধ	50 নাম : ৰেণুকা ডেকা স্বামীৰ নাম: সত্যা ডেকা ঘৰ নং : ১০ বয়স : 25 লিঙ্গ : মহিলা	BSW0429019 ফটো উপলব্ধ	51 নাম : গৌতম বড়ো পিতাৰ নাম: কাহাৰাম বড়ো ঘৰ নং : ১০ বয়স : 25 লিঙ্গ : পুৰুষ	BSW0423939 ফটো উপলব্ধ
52 নাম : চৈয়দা চামিনা বেগম স্বামীৰ নাম: চৈয়দ চান্দ মহম্মদ আলী ঘৰ নং : ১১ বয়স : 89 লিঙ্গ : মহিলা	BSW1354912 ফটো উপলব্ধ	53 নাম : চৈয়দা আৰফাতুন বেগম স্বামীৰ নাম: চৈয়দ চমচেৰ আলী ঘৰ নং : ১১ বয়স : 86 লিঙ্গ : মহিলা	BSW1354901 ফটো উপলব্ধ	54 নাম : চৈয়দ খিজনুৰ আলী পিতাৰ নাম: চৈয়দ চমচেৰ আলী ঘৰ নং : 11 বয়স : 61 লিঙ্গ : পুৰুষ	QBH0095398 ফটো উপলব্ধ
55 নাম : চৈয়দ আফৰুজ আলি পিতাৰ নাম: চৈয়দ চমচেৰ আলি ঘৰ নং : ১১ বয়স : 49 লিঙ্গ : পুৰুষ	BSW0475798 ফটো উপলব্ধ	56 নাম : চৈয়দা হাচিনা বেগম স্বামীৰ নাম: চৈয়দ খিজনুৰ আলি ঘৰ নং : ১১ বয়স : 46 লিঙ্গ : মহিলা	BSW1354945 ফটো উপলব্ধ	57 নাম : চৈ: আতিকুৰ ৰহমান পিতাৰ নাম: চৈ: চান্দ মহম্মদ আলী ঘৰ নং : ১১ বয়স : 39 লিঙ্গ : পুৰুষ	BSW1354956 ফটো উপলব্ধ
58 নাম : চৈয়দা বীমা বেগম স্বামীৰ নাম: চৈয়দ চামিনা বেগম ঘৰ নং : ১১ বয়স : 38 লিঙ্গ : মহিলা	BSW0009240 ফটো উপলব্ধ	59 নাম : চৈয়দা দিল বেগম স্বামীৰ নাম: চৈয়দ আফৰুজ আলী ঘৰ নং : ১১ বয়স : 36 লিঙ্গ : মহিলা	BSW0386987 ফটো উপলব্ধ	60 নাম : চৈয়দাজন বেগম স্বামীৰ নাম: চৈয়দ আতিকুৰ ৰহমান ঘৰ নং : ১১ বয়স : 33 লিঙ্গ : মহিলা	BSW0010009 ফটো উপলব্ধ



61 নাম : নাজনিন বেগম পিতাৰ নাম: খিজুৰ আলি ঘৰ নং : ১১ বয়স : 27 লিঙ্গ : মহিলা	BSW0178897 ফটো উপলব্ধ	62 নাম : চৈয়দ চাহিল নূৰ আলম পিতাৰ নাম: চৈয়দ খিজুৰ আলী ঘৰ নং : ১১ ক বয়স : 23 লিঙ্গ : পুৰুষ	BSW0512657 ফটো উপলব্ধ	63 নাম : বমণী কান্ত লহকৰ মাতৃৰ নাম: জয়ন্ত লহকৰ ঘৰ নং : ১২ বয়স : 52 লিঙ্গ : পুৰুষ	BSW1354989 ফটো উপলব্ধ
64 নাম : ৰীতা মনি লহকৰ মাতৃৰ নাম: জয়ন্ত লহকৰ ঘৰ নং : ১২ বয়স : 37 লিঙ্গ : মহিলা	BSW1354990 ফটো উপলব্ধ	65 নাম : দিপালী কছাৰী পিতাৰ নাম: কমল কছাৰী ঘৰ নং : ১২ বয়স : 34 লিঙ্গ : মহিলা	BSW0184606 ফটো উপলব্ধ	66 নাম : মৃদলা তালুকদাৰ লহকৰ স্বামীৰ নাম: বমণী কান্ত লহকৰ ঘৰ নং : 12 বয়স : 34 লিঙ্গ : মহিলা	BSW0533984 ফটো উপলব্ধ
67 নাম : পক্ষী ৰাম ডেকা পিতাৰ নাম: বিখৰু ডেকা ঘৰ নং : ১৩ বয়স : 66 লিঙ্গ : পুৰুষ	BSW1355006 ফটো উপলব্ধ	68 নাম : সাবিত্ৰী ডেকা স্বামীৰ নাম: পক্ষী ৰাম ডেকা ঘৰ নং : ১৩ বয়স : 59 লিঙ্গ : মহিলা	BSW1355017 ফটো উপলব্ধ	69 নাম : কনমনি ডেকা স্বামীৰ নাম: দীপক ডেকা ঘৰ নং : ১৩ বয়স : 41 লিঙ্গ : মহিলা	BSW1355073 ফটো উপলব্ধ
70 নাম : দীপক ডেকা পিতাৰ নাম: পক্ষী ৰাম ডেকা ঘৰ নং : ১৩ বয়স : 41 লিঙ্গ : পুৰুষ	BSW1355051 ফটো উপলব্ধ	71 নাম : তাৰিনী ডেকা পিতাৰ নাম: পক্ষী ৰাম ডেকা ঘৰ নং : ১৩ বয়স : 41 লিঙ্গ : পুৰুষ	BSW1355040 ফটো উপলব্ধ	72 নাম : লতিকা ডেকা স্বামীৰ নাম: তাৰিনী ডেকা ঘৰ নং : 13 বয়স : 41 লিঙ্গ : মহিলা	BSW3897626 ফটো উপলব্ধ
73 নাম : হেমন্ত কুমাৰ ডেকা পিতাৰ নাম: পক্ষী ৰাম ডেকা ঘৰ নং : ১৩ বয়স : 35 লিঙ্গ : পুৰুষ	BSW1355062 ফটো উপলব্ধ	74 নাম : সন্ধিৰাম ডেকা পিতাৰ নাম: বিখৰু ডেকা ঘৰ নং : ১৪ বয়স : 56 লিঙ্গ : পুৰুষ	BSW1355084 ফটো উপলব্ধ	75 নাম : গঙ্গা ডেকা স্বামীৰ নাম: সন্ধিৰাম ডেকা ঘৰ নং : ১৪ বয়স : 49 লিঙ্গ : মহিলা	BSW1355095 ফটো উপলব্ধ
76 নাম : সঞ্জয়কুমাৰ ডেকা পিতাৰ নাম: সন্ধিৰাম ডেকা ঘৰ নং : ১৪ বয়স : 25 লিঙ্গ : পুৰুষ	BSW0311811 ফটো উপলব্ধ	77 নাম : জিতেন্দ্ৰ ডেকা পিতাৰ নাম: সন্ধিৰাম ডেকা ঘৰ নং : 14 বয়স : 20 লিঙ্গ : পুৰুষ	QBH0168245 ফটো উপলব্ধ	78 নাম : মনিন্দ্ৰ ডেকা পিতাৰ নাম: বিখৰু ডেকা ঘৰ নং : ১৫ বয়স : 61 লিঙ্গ : পুৰুষ	BSW1355108 ফটো উপলব্ধ
79 নাম : মৃদলা ডেকা পিতাৰ নাম: মণিন্দ্ৰ ডেকা ঘৰ নং : ১৫ বয়স : 25 লিঙ্গ : মহিলা	BSW0311605 ফটো উপলব্ধ	80 নাম : জিত ৰাজ ডেকা পিতাৰ নাম: মনিন্দ্ৰ ডেকা ঘৰ নং : ১৫ বয়স : 24 লিঙ্গ : পুৰুষ	BSW0466649 ফটো উপলব্ধ	81 নাম : দীনা চন্দ্ৰ ডেকা পিতাৰ নাম: বিখৰু ডেকা ঘৰ নং : ১৬ বয়স : 66 লিঙ্গ : পুৰুষ	BSW1355119 ফটো উপলব্ধ
82 নাম : কুঞ্জলতা ডেকা স্বামীৰ নাম: দীনচন্দ্ৰ ডেকা ঘৰ নং : ১৬ বয়স : 54 লিঙ্গ : মহিলা	BSW1355120 ফটো উপলব্ধ	83 নাম : ৰাজীৱ ডেকা পিতাৰ নাম: দীনচন্দ্ৰ ডেকা ঘৰ নং : ১৬ বয়স : 40 লিঙ্গ : পুৰুষ	BSW1355131 ফটো উপলব্ধ	84 নাম : কেশৱ ডেকা পিতাৰ নাম: দীন চন্দ্ৰ ডেকা ঘৰ নং : ১৬ বয়স : 39 লিঙ্গ : পুৰুষ	BSW1355142 ফটো উপলব্ধ
85 নাম : পুতুলী বড়ো ডেকা স্বামীৰ নাম: ৰাজীৱ ডেকা ঘৰ নং : ১৬ বয়স : 35 লিঙ্গ : মহিলা	BSW0351676 ফটো উপলব্ধ	86 নাম : বিডি ডেকা স্বামীৰ নাম: কেশৱ ডেকা ঘৰ নং : ১৬ বয়স : 30 লিঙ্গ : মহিলা	BSW0335638 ফটো উপলব্ধ	87 নাম : বগাৰাম ডেকা মাতৃৰ নাম: দোহোৰা ডেকা ঘৰ নং : ১৮ বয়স : 76 লিঙ্গ : পুৰুষ	BSW1355153 ফটো উপলব্ধ
88 নাম : উমা তাঁতী স্বামীৰ নাম: শ্যাম তাঁতী ঘৰ নং : ১৮ বয়স : 44 লিঙ্গ : মহিলা	BSW1355197 ফটো উপলব্ধ	89 নাম : পূৰ্বী ডেকা স্বামীৰ নাম: যতীন চন্দ্ৰ ডেকা ঘৰ নং : ১৮ বয়স : 39 লিঙ্গ : মহিলা	BSW1355200 ফটো উপলব্ধ	90 নাম : ধুবজ্যোতি ডেকা পিতাৰ নাম: বগাৰাম ডেকা ঘৰ নং : ১৮ বয়স : 39 লিঙ্গ : পুৰুষ	BSW1355186 ফটো উপলব্ধ



91 নাম : জতিন চন্দ্ৰ ডেকা পিতাৰ নাম: বগৰাম ডেকা ঘৰ নং : 11 বয়স : 39 লিঙ্গ : পুৰুষ	BSW1355175 ফটো উপলব্ধ	92 নাম : বিজয় ৰাভা পিতাৰ নাম: বগৰাম ৰাভা ঘৰ নং : 11 বয়স : 31 লিঙ্গ : পুৰুষ	BSW0311902 ফটো উপলব্ধ	93 নাম : চেনিৰাম ডেকা পিতাৰ নাম: বিখৰু ডেকা ঘৰ নং : 11 বয়স : 71 লিঙ্গ : পুৰুষ	BSW1355222 ফটো উপলব্ধ
94 নাম : গীতাজলি ডেকা স্বামীৰ নাম: চেনী ৰাম ডেকা ঘৰ নং : 11 বয়স : 57 লিঙ্গ : মহিলা	BSW1355233 ফটো উপলব্ধ	95 নাম : হৃদয় কুমাৰ ডেকা পিতাৰ নাম: চেনীৰাম ডেকা ঘৰ নং : 11 বয়স : 37 লিঙ্গ : পুৰুষ	BSW1355244 ফটো উপলব্ধ	96 নাম : অমল্যা কুমাৰ ডেকা পিতাৰ নাম: চেনীৰাম ডেকা ঘৰ নং : 11 বয়স : 35 লিঙ্গ : পুৰুষ	BSW1355211 ফটো উপলব্ধ
97 নাম : কল্যাণ ডেকা পিতাৰ নাম: চেনী ৰাম ডেকা ঘৰ নং : 11 বয়স : 31 লিঙ্গ : পুৰুষ	BSW1122670 ফটো উপলব্ধ	98 নাম : শীখামণি ডেকা স্বামীৰ নাম: হৃদয় ডেকা ঘৰ নং : 19 বয়স : 27 লিঙ্গ : মহিলা	BSW0575407 ফটো উপলব্ধ	99 নাম : বৃধেশ্বৰী ৰাভা মাতৃৰ নাম: লমৰাজিত ৰাভা ঘৰ নং : 20 বয়স : 61 লিঙ্গ : মহিলা	BSW1355255 ফটো উপলব্ধ
100 নাম : সমৰজিত ৰাভা পিতাৰ নাম: কবিৰাম ৰাভা ঘৰ নং : 20 বয়স : 56 লিঙ্গ : পুৰুষ	BSW1355266 ফটো উপলব্ধ	101 নাম : কাৰ্তিক ৰাভা পিতাৰ নাম: কুমাৰজিত ৰাভা ঘৰ নং : 20 বয়স : 36 লিঙ্গ : পুৰুষ	BSW0325340 ফটো উপলব্ধ	102 নাম : নিতুল ৰাভা পিতাৰ নাম: গোন্ডা ৰাভা ঘৰ নং : 20 বয়স : 30 লিঙ্গ : পুৰুষ	BSW0206490 ফটো উপলব্ধ
103 নাম : ধনঞ্জয় ৰাভা পিতাৰ নাম: গেন্ডা ৰাভা ঘৰ নং : 20 বয়স : 29 লিঙ্গ : পুৰুষ	BSW0206631 ফটো উপলব্ধ	104 নাম : খনিমা ব্ৰহ্ম স্বামীৰ নাম: কাৰ্তিক ৰাভা ঘৰ নং : 20 বয়স : 35 লিঙ্গ : মহিলা	QBH0101949 ফটো উপলব্ধ	105 নাম : মংলী ৰাভা স্বামীৰ নাম: গালা ৰাভা ঘৰ নং : 20 বয়স : 74 লিঙ্গ : মহিলা	BSW1355313 ফটো উপলব্ধ
106 নাম : কৰবি ৰাভা পিতাৰ নাম: গালা ৰাভা ঘৰ নং : 20 বয়স : 39 লিঙ্গ : মহিলা	BSW1355324 ফটো উপলব্ধ	107 নাম : হৰেশ্বৰ ৰাভা পিতাৰ নাম: গালা ৰাভা ঘৰ নং : 20 বয়স : 36 লিঙ্গ : পুৰুষ	BSW1593313 ফটো উপলব্ধ	108 নাম : ললিতা ডেকা স্বামীৰ নাম: দৌহৰাম ডেকা ঘৰ নং : 22 বয়স : 58 লিঙ্গ : মহিলা	BSW1355357 ফটো উপলব্ধ
109 নাম : মাধব ৰাভা পিতাৰ নাম: দাহি ৰাম ৰাভা ঘৰ নং : 22 বয়স : 37 লিঙ্গ : পুৰুষ	BSW0352245 ফটো উপলব্ধ	110 নাম : শংকৰ ৰাভা পিতাৰ নাম: দাহি ৰাম ৰাভা ঘৰ নং : 22 বয়স : 35 লিঙ্গ : পুৰুষ	BSW0195941 ফটো উপলব্ধ	111 নাম : চিত্ৰলেখা ডেকা পিতাৰ নাম: কমলা ডেকা ঘৰ নং : 22 বয়স : 20 লিঙ্গ : মহিলা	QBH0132845 ফটো উপলব্ধ
112 নাম : কমলা ডেকা মাতৃৰ নাম: ৰমাকান্ত ডেকা ঘৰ নং : 22 বয়স : 46 লিঙ্গ : পুৰুষ	BSW1355379 ফটো উপলব্ধ	113 নাম : পূৰ্ণীতা ডেকা স্বামীৰ নাম: কমলা ডেকা ঘৰ নং : 22 বয়স : 38 লিঙ্গ : মহিলা	BSW1355380 ফটো উপলব্ধ	114 নাম : মহেশ্বৰী ৰাভা স্বামীৰ নাম: কান্দুৰা ৰাভা ঘৰ নং : 22 বয়স : 63 লিঙ্গ : মহিলা	BSW1355391 ফটো উপলব্ধ
115 নাম : জয়ন্ত ৰাভা পিতাৰ নাম: কান্দুৰা ৰাভা ঘৰ নং : 22 বয়স : 36 লিঙ্গ : পুৰুষ	BSW1355404 ফটো উপলব্ধ	116 নাম : বৰ্ণালী ৰাভা স্বামীৰ নাম: জয়ন্ত ৰাভা ঘৰ নং : 22 বয়স : 29 লিঙ্গ : মহিলা	BSW0311324 ফটো উপলব্ধ	117 নাম : কেশব ৰাভা পিতাৰ নাম: কান্দুৰা ৰাভা ঘৰ নং : 28 বয়স : 48 লিঙ্গ : পুৰুষ	BSW1355415 ফটো উপলব্ধ
118 নাম : মেনকা ৰাভা স্বামীৰ নাম: কেশব ৰাভা ঘৰ নং : 28 বয়স : 43 লিঙ্গ : মহিলা	BSW1355426 ফটো উপলব্ধ	119 নাম : অতুল ৰাভা পিতাৰ নাম: মালা ৰাভা ঘৰ নং : 28 বয়স : 42 লিঙ্গ : পুৰুষ	BSW1355459 ফটো উপলব্ধ	120 নাম : বিত ৰাভা পিতাৰ নাম: কেশব ৰাভা ঘৰ নং : 28 বয়স : 25 লিঙ্গ : পুৰুষ	BSW0317024 ফটো উপলব্ধ



121 নাম : পদমী ৰাভা পিতাৰ নাম: সাজুৰাম ৰাভা ঘৰ নং : ২৫ বয়স : 43 লিঙ্গ : মহিলা	BSW1355506 ফটো উপলব্ধ	122 নাম : শান্তি ৰাভা পিতাৰ নাম: সাজুৰাম ৰাভা ঘৰ নং : ২৫ বয়স : 40 লিঙ্গ : মহিলা	BSW0233627 ফটো উপলব্ধ	123 নাম : দিপন ৰাভা পিতাৰ নাম: সাজু ৰাভা ঘৰ নং : ২৫ বয়স : 35 লিঙ্গ : পুৰুষ	BSW0009244 ফটো উপলব্ধ
124 নাম : প্ৰদীপ ৰাভা পিতাৰ নাম: সাজু ৰাম ৰাভা ঘৰ নং : ২৫ বয়স : 32 লিঙ্গ : পুৰুষ	BSW0233825 ফটো উপলব্ধ	125 নাম : শ্ৰেণী ৰাভা স্বামীৰ নাম: দিপন ৰাভা ঘৰ নং : ২৫ বয়স : 29 লিঙ্গ : মহিলা	BSW0347252 ফটো উপলব্ধ	126 নাম : দময়ন্তী ৰাভা স্বামীৰ নাম: লক্ষী ৰাভা ঘৰ নং : ২৭ বয়স : 53 লিঙ্গ : মহিলা	BSW1355528 ফটো উপলব্ধ
127 নাম : নকুল ৰাভা পিতাৰ নাম: লক্ষী ৰাভা ঘৰ নং : ২৭ বয়স : 37 লিঙ্গ : পুৰুষ	BSW1355539 ফটো উপলব্ধ	128 নাম : ৰমেন ৰাভা পিতাৰ নাম: লক্ষী ৰাভা ঘৰ নং : ২৭ বয়স : 35 লিঙ্গ : পুৰুষ	BSW0237727 ফটো উপলব্ধ	129 নাম : জিলীমা ৰাভা স্বামীৰ নাম: নকুল ৰাভা ঘৰ নং : ২৭ বয়স : 26 লিঙ্গ : মহিলা	BSW0311415 ফটো উপলব্ধ
130 নাম : প্ৰমিলা ডেকা স্বামীৰ নাম: মাধৱ ডেকা ঘৰ নং : ২৮ বয়স : 43 লিঙ্গ : মহিলা	BSW1355562 ফটো উপলব্ধ	131 নাম : জয়মতী বড়ো স্বামীৰ নাম: পক্ষীৰাই বড়ো ঘৰ নং : ২৯ বয়স : 63 লিঙ্গ : মহিলা	BSW1355584 ফটো উপলব্ধ	132 নাম : কমল বড়ো পিতাৰ নাম: জয়মতী বড়ো ঘৰ নং : ২৯ বয়স : 39 লিঙ্গ : পুৰুষ	BSW0009245 ফটো উপলব্ধ
133 নাম : অনিমা বড়ো স্বামীৰ নাম: কমল বড়ো ঘৰ নং : ২৯ বয়স : 33 লিঙ্গ : মহিলা	BSW0311365 ফটো উপলব্ধ	134 নাম : বিন বড়ো মাতৃৰ নাম: জয়মতী বড়ো ঘৰ নং : ২৯ বয়স : 32 লিঙ্গ : মহিলা	BSW1593506 ফটো উপলব্ধ	135 নাম : ম: মজিবৰ ৰহমান পিতাৰ নাম: জামিক আলি ঘৰ নং : ৩১ বয়স : 76 লিঙ্গ : পুৰুষ	BSW1355608 ফটো উপলব্ধ
136 নাম : মিচ: ৰচিমা বেগম স্বামীৰ নাম: মজিবৰ ৰহমান ঘৰ নং : ৩১ বয়স : 65 লিঙ্গ : মহিলা	BSW1355619 ফটো উপলব্ধ	137 নাম : আব্দুল কৰিম আলি পিতাৰ নাম: কোৰবান আলি ঘৰ নং : ৩১ বয়স : 48 লিঙ্গ : পুৰুষ	BSW1355642 ফটো উপলব্ধ	138 নাম : আমিনা বেগম স্বামীৰ নাম: আব্দুল কৰিম আলি ঘৰ নং : ৩১ বয়স : 46 লিঙ্গ : মহিলা	BSW1355653 ফটো উপলব্ধ
139 নাম : তনজা বেগম পিতাৰ নাম: মজিবৰ ৰহমান ঘৰ নং : ৩১ বয়স : 39 লিঙ্গ : মহিলা	BSW1355620 ফটো উপলব্ধ	140 নাম : হাসানৰ ৰহমান পিতাৰ নাম: মঃ মজিবৰ ৰহমান ঘৰ নং : ৩১ বয়স : 39 লিঙ্গ : পুৰুষ	QBH0174110 ফটো উপলব্ধ	141 নাম : ইনামুল হক পিতাৰ নাম: আব্দুল কৰিম আলি ঘৰ নং : ৩১ বয়স : 30 লিঙ্গ : পুৰুষ	BSW0351973 ফটো উপলব্ধ
142 নাম : গুলবান বেগম পিতাৰ নাম: শ্বাৰাফউদ্দিন আহমেদ ঘৰ নং : ৩২ বয়স : 55 লিঙ্গ : মহিলা	BSW0318063 ফটো উপলব্ধ	143 নাম : বুন বেগম পিতাৰ নাম: ছাৰাফুদ্দিন আহমেদ ঘৰ নং : ৩২ বয়স : 53 লিঙ্গ : মহিলা	BSW0090498 ফটো উপলব্ধ	144 নাম : জিনুৰ হক মাতৃৰ নাম: মিচ: ছবুবান নেচা ঘৰ নং : ৩২ বয়স : 47 লিঙ্গ : পুৰুষ	BSW1355697 ফটো উপলব্ধ
145 নাম : মাকনী বড়ো স্বামীৰ নাম: মনু বড়ো ঘৰ নং : ৩২ বয়স : 43 লিঙ্গ : মহিলা	QBH0031260 ফটো উপলব্ধ	146 নাম : লাইলা বেগম স্বামীৰ নাম: জিনুৰ হক ঘৰ নং : ৩২ বয়স : 42 লিঙ্গ : মহিলা	BSW0321919 ফটো উপলব্ধ	147 নাম : উপেন বড়ো মাতৃৰ নাম: বাপুৰাম বড়ো ঘৰ নং : ৩৪ বয়স : 61 লিঙ্গ : পুৰুষ	BSW1355722 ফটো উপলব্ধ
148 নাম : কুকেশ্বৰী বড়ো স্বামীৰ নাম: উপেন বড়ো ঘৰ নং : ৩৪ বয়স : 57 লিঙ্গ : মহিলা	BSW1355744 ফটো উপলব্ধ	149 নাম : দিপালী বড়ো স্বামীৰ নাম: অনিল বড়ো ঘৰ নং : ৩৪ বয়স : 50 লিঙ্গ : মহিলা	BSW1355788 ফটো উপলব্ধ	150 নাম : মনোচ বড়ো পিতাৰ নাম: উপেন বড়ো ঘৰ নং : ৩৪ বয়স : 39 লিঙ্গ : পুৰুষ	BSW1355755 ফটো উপলব্ধ



151 নাম : ধৰনী বড়ো পিতাৰ নাম: উপেন বড়ো ঘৰ নং : ৩৪ বয়স : 37 লিঙ্গ : পুৰুষ	BSW1355766 ফটো উপলব্ধ	152 নাম : মনমতী বড়ো স্বামীৰ নাম: মনোজ বড়ো ঘৰ নং : ৩৪ বয়স : 33 লিঙ্গ : মহিলা	BSW0578450 ফটো উপলব্ধ	153 নাম : যোগিতা বড়ো স্বামীৰ নাম: ধৰনী বড়ো ঘৰ নং : ৩৪ বয়স : 32 লিঙ্গ : মহিলা	BSW0442236 ফটো উপলব্ধ
154 নাম : লীনা বড়ো মাতৃৰ নাম: দিপালী বড়ো ঘৰ নং : 34 বয়স : 20 লিঙ্গ : মহিলা	QBH0144501 ফটো উপলব্ধ	155 নাম : বিপুল বড়ো পিতাৰ নাম: বাপুৰাম বড়ো ঘৰ নং : ৩৪ক বয়স : 51 লিঙ্গ : পুৰুষ	BSW1355799 ফটো উপলব্ধ	156 নাম : সোনাৰাম বড়ো মাতৃৰ নাম: বলোৰাম বড়ো ঘৰ নং : ৩৫ বয়স : 61 লিঙ্গ : পুৰুষ	BSW1355802 ফটো উপলব্ধ
157 নাম : জমীলা বড়ো স্বামীৰ নাম: সোনাৰাম বড়ো ঘৰ নং : ৩৫ বয়স : 56 লিঙ্গ : মহিলা	BSW1355813 ফটো উপলব্ধ	158 নাম : মহেশ বড়ো পিতাৰ নাম: সোনাৰাম বড়ো ঘৰ নং : ৩৫ বয়স : 34 লিঙ্গ : পুৰুষ	BSW0009246 ফটো উপলব্ধ	159 নাম : দৈমুত্ৰী বড়ো স্বামীৰ নাম: মহেশ বড়ো ঘৰ নং : 35 বয়স : 26 লিঙ্গ : মহিলা	BSW1114552 ফটো উপলব্ধ
160 নাম : ভবেশ বড়ো পিতাৰ নাম: সোনাৰাম বড়ো ঘৰ নং : ৩৫ বয়স : 25 লিঙ্গ : পুৰুষ	BSW0429001 ফটো উপলব্ধ	161 নাম : সুবান বসুমতাৰী স্বামীৰ নাম: কুমাৰ দৈমাৰী ঘৰ নং : ৩৫ ক বয়স : 58 লিঙ্গ : মহিলা	BSW0250407 ফটো উপলব্ধ	162 নাম : নোভিন দৈমাৰী পিতাৰ নাম: কুমাৰ দৈমাৰী ঘৰ নং : ৩৫ ক বয়স : 28 লিঙ্গ : পুৰুষ	BSW0250829 ফটো উপলব্ধ
163 নাম : নবজিত বড়ো পিতাৰ নাম: বিপুল চন্দ্ৰ বড়ো ঘৰ নং : ৩৫ ক বয়স : 21 লিঙ্গ : পুৰুষ	QBH0077024 ফটো উপলব্ধ	164 নাম : বিপুল চন্দ্ৰ বড়ো পিতাৰ নাম: চন্দ্ৰ কান্ত বড়ো ঘৰ নং : ৩৫ক বয়স : 53 লিঙ্গ : পুৰুষ	BSW1355824 ফটো উপলব্ধ	165 নাম : সোনমতী বড়ো স্বামীৰ নাম: বিপুল চন্দ্ৰ বড়ো ঘৰ নং : ৩৫ক বয়স : 45 লিঙ্গ : মহিলা	BSW1355835 ফটো উপলব্ধ
166 নাম : আনজুমা বেগম পিতাৰ নাম: ম: মাহাতাব উদ্দিন আহমেদ ঘৰ নং : ৩৬ বয়স : 49 লিঙ্গ : মহিলা	BSW1355880 ফটো উপলব্ধ	167 নাম : নূৰ আলম আহমেদ পিতাৰ নাম: ম: মাহাতাব উদ্দিন আহমেদ ঘৰ নং : ৩৬ বয়স : 46 লিঙ্গ : পুৰুষ	BSW1355891 ফটো উপলব্ধ	168 নাম : বেজিনা বেগম পিতাৰ নাম: মাহাতাব উদ্দিন আহমেদ ঘৰ নং : ৩৬ বয়স : 45 লিঙ্গ : মহিলা	BSW0559252 ফটো উপলব্ধ
169 নাম : নাজমিন আহমেদ পিতাৰ নাম: মাহাতাব উদ্দিন আহমেদ ঘৰ নং : ৩৬ বয়স : 38 লিঙ্গ : মহিলা	BSW1355926 ফটো উপলব্ধ	170 নাম : গজেন ৰাভা পিতাৰ নাম: মইনা ৰাভা ঘৰ নং : 37 বয়স : 60 লিঙ্গ : পুৰুষ	BSW1356076 ফটো উপলব্ধ	171 নাম : ৰেন বালা ডেকা ৰাভা স্বামীৰ নাম: গজেন ৰাভা ঘৰ নং : 37 বয়স : 55 লিঙ্গ : মহিলা	BSW1356087 ফটো উপলব্ধ
172 নাম : ফৰিদা বেগম পিতাৰ নাম: ফজল হক ঘৰ নং : ৩৭ বয়স : 44 লিঙ্গ : মহিলা	BSW1355959 ফটো উপলব্ধ	173 নাম : নয়নজ্যোতি ৰাভা পিতাৰ নাম: গজেন ৰাভা ঘৰ নং : 37 বয়স : 27 লিঙ্গ : পুৰুষ	BSW0200915 ফটো উপলব্ধ	174 নাম : হিমাংশু ৰাভা পিতাৰ নাম: গজেন ৰাভা ঘৰ নং : 37 বয়স : 23 লিঙ্গ : পুৰুষ	BSW0533513 ফটো উপলব্ধ
175 নাম : পংকজ ৰাভা পিতাৰ নাম: গজেন ৰাভা ঘৰ নং : 37 বয়স : 23 লিঙ্গ : পুৰুষ	BSW0533588 ফটো উপলব্ধ	176 নাম : খাইৰুন নেছা স্বামীৰ নাম: দিদাৰউদ্দিন আহমেদ ঘৰ নং : ৩৮ বয়স : 65 লিঙ্গ : মহিলা	BSW1355971 ফটো উপলব্ধ	177 নাম : হবিবুল্লাহ আহমেদ পিতাৰ নাম: দিদাৰউদ্দিন আহমেদ ঘৰ নং : ৩৮ বয়স : 50 লিঙ্গ : পুৰুষ	BSW1355982 ফটো উপলব্ধ
178 নাম : লটিফুৰ ৰহমান পিতাৰ নাম: দিদাৰউদ্দিন আহমেদ ঘৰ নং : ৩৮ বয়স : 48 লিঙ্গ : পুৰুষ	BSW1355993 ফটো উপলব্ধ	179 নাম : চৈয়দা নাচৰীন আহমেদ স্বামীৰ নাম: মহঃ হবিবুল্লাহ আহমেদ ঘৰ নং : ৩৮ বয়স : 47 লিঙ্গ : মহিলা	BSW0009247 ফটো উপলব্ধ	180 নাম : চাইফুল হক পিতাৰ নাম: দিদাৰউদ্দিন আহমেদ ঘৰ নং : ৩৮ বয়স : 46 লিঙ্গ : পুৰুষ	BSW1356009 ফটো উপলব্ধ



181 নাম : বাহিদুল হক পিতাৰ নাম: দিদাৰউদ্দিন আহমেদ ঘৰ নং : ৩৮ বয়স : 42 লিঙ্গ : পুৰুষ	BSW1356010 ফটো উপলব্ধ	182 নাম : লিলিমা বেগম স্বামীৰ নাম: চাইফুল হক ঘৰ নং : ৩৮ বয়স : 36 লিঙ্গ : মহিলা	BSW0448894 ফটো উপলব্ধ	183 নাম : চাবাজ আলী পিতাৰ নাম: ইস্তজুল আলী ঘৰ নং : ৩৮ বয়স : 28 লিঙ্গ : পুৰুষ	BSW0254185 ফটো উপলব্ধ
184 নাম : জেলিমা বেগম স্বামীৰ নাম: লটিফুৰ বহমান ঘৰ নং : ৩৮এ বয়স : 36 লিঙ্গ : মহিলা	BSW1366796 ফটো উপলব্ধ	185 নাম : মহম্মদ বিতু আলি পিতাৰ নাম: মহম্মদ ইস্তাজুল আলি ঘৰ নং : ৩৮ক বয়স : 28 লিঙ্গ : পুৰুষ	BSW0099408 ফটো উপলব্ধ	186 নাম : ইস্তজুল আলি পিতাৰ নাম: নাচিৰ আলি ঘৰ নং : ৩৮ক বয়স : 66 লিঙ্গ : পুৰুষ	BSW1356021 ফটো উপলব্ধ
187 নাম : চালেহা বেগম স্বামীৰ নাম: ইস্তাজুল আলি ঘৰ নং : ৩৮ক বয়স : 54 লিঙ্গ : মহিলা	BSW1356032 ফটো উপলব্ধ	188 নাম : কুমাৰ দৈমাৰী পিতাৰ নাম: বলোৰাম দৈমাৰী ঘৰ নং : ৩৮ক বয়স : 56 লিঙ্গ : পুৰুষ	BSW0311480 ফটো উপলব্ধ	189 নাম : মদন বড়ো পিতাৰ নাম: বুদ্ধেবালা বড়ো ঘৰ নং : ৩৮ক বয়স : 53 লিঙ্গ : পুৰুষ	BSW1356043 ফটো উপলব্ধ
190 নাম : প্ৰমিলা বড়ো স্বামীৰ নাম: মদন বড়ো ঘৰ নং : ৩৮ বয়স : 39 লিঙ্গ : মহিলা	BSW0009248 ফটো উপলব্ধ	191 নাম : পংচমী বড়ো পিতাৰ নাম: মংগল বড়ো ঘৰ নং : ৩৮ বয়স : 25 লিঙ্গ : মহিলা	BSW0429175 ফটো উপলব্ধ	192 নাম : ইন্দ্ৰজিৎ বড়ো পিতাৰ নাম: মঙ্গল বড়ো ঘৰ নং : ৩৮ বয়স : 22 লিঙ্গ : পুৰুষ	BSW0579326 ফটো উপলব্ধ
193 নাম : খঞ্জনা বড়ো পিতাৰ নাম: মঙ্গল বড়ো ঘৰ নং : ৩৮ক বয়স : 27 লিঙ্গ : মহিলা	BSW0206433 ফটো উপলব্ধ	194 নাম : মঙ্গল বড়ো মাতৃৰ নাম: বলোৰাম বড়ো ঘৰ নং : ৩৮ক বয়স : 56 লিঙ্গ : পুৰুষ	BSW1356098 ফটো উপলব্ধ	195 নাম : জনিলা বড়ো স্বামীৰ নাম: মঙ্গল বড়ো ঘৰ নং : ৩৮ক বয়স : 51 লিঙ্গ : মহিলা	BSW1356101 ফটো উপলব্ধ
196 নাম : শৰত বড়ো মাতৃৰ নাম: চাকুলা বড়ো ঘৰ নং : ৪০ বয়স : 53 লিঙ্গ : পুৰুষ	BSW1356112 ফটো উপলব্ধ	197 নাম : খনমতী বড়ো স্বামীৰ নাম: শৰত বড়ো ঘৰ নং : ৪০ বয়স : 49 লিঙ্গ : মহিলা	BSW1356123 ফটো উপলব্ধ	198 নাম : অজিত বড়ো পিতাৰ নাম: গৌজৌ বড়ো ঘৰ নং : ৪০ বয়স : 45 লিঙ্গ : পুৰুষ	BSW0444240 ফটো উপলব্ধ
199 নাম : বীতা মণি বড়ো স্বামীৰ নাম: অজিত বড়ো ঘৰ নং : ৪০ বয়স : 36 লিঙ্গ : মহিলা	BSW0257139 ফটো উপলব্ধ	# 200 নাম : বিদ্যাত বড়ো পিতাৰ নাম: খৰ্গেশ্বৰ বড়ো খৰ্গেশ্বৰ বড়ো ঘৰ নং : ৪০ক বয়স : 19 লিঙ্গ : পুৰুষ	QBH0157982 ফটো উপলব্ধ	201 নাম : খৰ্গেশ্বৰ বড়ো মাতৃৰ নাম: কমলী বড়ো ঘৰ নং : ৪০ক বয়স : 56 লিঙ্গ : পুৰুষ	BSW1356145 ফটো উপলব্ধ
202 নাম : হেমা বড়ো স্বামীৰ নাম: খৰ্গেশ্বৰ বড়ো ঘৰ নং : ৪০ক বয়স : 49 লিঙ্গ : মহিলা	BSW1356156 ফটো উপলব্ধ	203 নাম : উষা বড়ো মাতৃৰ নাম: কৰ্মলী বড়ো ঘৰ নং : ৪০ক বয়স : 46 লিঙ্গ : মহিলা	BSW1356167 ফটো উপলব্ধ	204 নাম : হাফিজুৰ বহমান পিতাৰ নাম: মাহতাবুদ্দিন আহমেদ ঘৰ নং : 41 বয়স : 53 লিঙ্গ : পুৰুষ	BSW1355868 ফটো উপলব্ধ
205 নাম : আইকন চাহজাদী স্বামীৰ নাম: হাফিজুৰ বহমান ঘৰ নং : 41 বয়স : 37 লিঙ্গ : মহিলা	BSW0546259 ফটো উপলব্ধ	206 নাম : ৰাজা বড়ো পিতাৰ নাম: মেলাৰাম বড়ো ঘৰ নং : ৪২ বয়স : 53 লিঙ্গ : পুৰুষ	BSW1356190 ফটো উপলব্ধ	207 নাম : ফাদী বড়ো স্বামীৰ নাম: ৰাজা বড়ো ঘৰ নং : ৪২ বয়স : 49 লিঙ্গ : মহিলা	BSW1356203 ফটো উপলব্ধ
208 নাম : জয়ন্ত বড়ো পিতাৰ নাম: ৰাজা বড়ো ঘৰ নং : ৪২ বয়স : 29 লিঙ্গ : পুৰুষ	BSW0259879 ফটো উপলব্ধ	209 নাম : অমিলা বড়ো পিতাৰ নাম: ৰবিন্দ্র বড়ো ঘৰ নং : ৪২ বয়স : 28 লিঙ্গ : মহিলা	BSW0347153 ফটো উপলব্ধ	210 নাম : বিন বড়ো স্বামীৰ নাম: জয়ন্ত বড়ো ঘৰ নং : ৪২ বয়স : 26 লিঙ্গ : মহিলা	BSW0490979 ফটো উপলব্ধ



211	BSW0444018	ফটো উপলব্ধ	212	BSW0499319	ফটো উপলব্ধ	213	BSW1356214	ফটো উপলব্ধ
নাম : সঞ্জীৱ বড়ো পিতাৰ নাম: ৰাজা বড়ো ঘৰ নং : ৪২ বয়স : 24 লিঙ্গ : পুৰুষ			নাম : মোহন বড়ো পিতাৰ নাম: ৰবীন্দ্ৰ বড়ো ঘৰ নং : ৪২ বয়স : 23 লিঙ্গ : পুৰুষ			নাম : ৰবিন্দ্র বড়ো পিতাৰ নাম: মেলীৰাম বড়ো ঘৰ নং : ৪২ক বয়স : 50 লিঙ্গ : পুৰুষ		
214	BSW1356225	ফটো উপলব্ধ	215	BSW1356258	ফটো উপলব্ধ	216	BSW1356270	ফটো উপলব্ধ
নাম : বিবাৰী বড়ো স্বামীৰ নাম: ৰবিন্দ্র বড়ো ঘৰ নং : ৪২ক বয়স : 46 লিঙ্গ : মহিলা			নাম : খেলেশ্বৰী বড়ো স্বামীৰ নাম: দিলীপ বড়ো ঘৰ নং : ৪৩গ বয়স : 53 লিঙ্গ : মহিলা			নাম : নকুল চন্দ্ৰ বড়ো পিতাৰ নাম: বন্দু ৰাম বড়ো ঘৰ নং : ৪৪ বয়স : 43 লিঙ্গ : পুৰুষ		
217	BSW0009249	ফটো উপলব্ধ	# 218	BSW1356292	ফটো উপলব্ধ	219	BSW1356305	ফটো উপলব্ধ
নাম : ৰঞ্জ বড়ো স্বামীৰ নাম: নকুল চন্দ্ৰ বড়ো ঘৰ নং : ৪৪ বয়স : 43 লিঙ্গ : মহিলা			নাম : ফুলেশ্বৰী বড়ো স্বামীৰ নাম: লবন বড়ো ঘৰ নং : ৪৫ বয়স : 48 লিঙ্গ : মহিলা			নাম : সবিতা বড়ো স্বামীৰ নাম: পৰেশ বড়ো ঘৰ নং : ৪৫ বয়স : 36 লিঙ্গ : মহিলা		
220	BSW0112086	ফটো উপলব্ধ	221	BSW1356327	ফটো উপলব্ধ	222	BSW1356338	ফটো উপলব্ধ
নাম : নিতুল বড়ো পিতাৰ নাম: লবন বড়ো ঘৰ নং : ৪৫ বয়স : 29 লিঙ্গ : পুৰুষ			নাম : মনিৰাম বড়ো পিতাৰ নাম: পৰিত্র বড়ো ঘৰ নং : ৪৬ বয়স : 46 লিঙ্গ : মহিলা			নাম : পৰেশ বড়ো পিতাৰ নাম: পৰিত্র বড়ো ঘৰ নং : ৪৬ বয়স : 41 লিঙ্গ : মহিলা		
223	BSW0427575	ফটো উপলব্ধ	224	BSW1356361	ফটো উপলব্ধ	225	BSW1356383	ফটো উপলব্ধ
নাম : ইলা বড়ো স্বামীৰ নাম: মনিৰাম বড়ো ঘৰ নং : ৪৬ বয়স : 35 লিঙ্গ : মহিলা			নাম : নমীতা বড়ো পিতাৰ নাম: কালিৰাম বড়ো ঘৰ নং : ৪৭ বয়স : 51 লিঙ্গ : মহিলা			নাম : কুণ্ডল বড়ো মাতৃৰ নাম: লনচা বড়ো ঘৰ নং : ৪৮ বয়স : 53 লিঙ্গ : পুৰুষ		
226	BSW1356394	ফটো উপলব্ধ	227	BSW0115188	ফটো উপলব্ধ	228	BSW3890175	ফটো উপলব্ধ
নাম : দীপালি বড়ো স্বামীৰ নাম: কুণ্ডল বড়ো ঘৰ নং : ৪৮ বয়স : 40 লিঙ্গ : মহিলা			নাম : বুলবলী বড়ো পিতাৰ নাম: কুন্দুল বড়ো ঘৰ নং : ৪৮ বয়স : 36 লিঙ্গ : মহিলা			নাম : অনিমা বেগম স্বামীৰ নাম: বিতু আলি ঘৰ নং : ৪৮খ বয়স : 23 লিঙ্গ : মহিলা		
229	BSW1356429	ফটো উপলব্ধ	230	BSW1356430	ফটো উপলব্ধ	231	BSW1356441	ফটো উপলব্ধ
নাম : বাদুল বড়ো মাতৃৰ নাম: লনচা বড়ো ঘৰ নং : ৫০ বয়স : 59 লিঙ্গ : পুৰুষ			নাম : কনিকা বড়ো স্বামীৰ নাম: বাদুল বড়ো ঘৰ নং : ৫০ বয়স : 56 লিঙ্গ : মহিলা			নাম : স্বপন বড়ো পিতাৰ নাম: বাদুল বড়ো ঘৰ নং : ৫০ বয়স : 41 লিঙ্গ : পুৰুষ		
# 232	BSW1356452	ফটো উপলব্ধ	233	BSW1356496	ফটো উপলব্ধ	234	BSW0352435	ফটো উপলব্ধ
নাম : গুনদলি বসুমতাৰী স্বামীৰ নাম: স্বপন বড়ো ঘৰ নং : ৫০ বয়স : 38 লিঙ্গ : মহিলা			নাম : ৰশ্মি বড়ো স্বামীৰ নাম: অজয় ৰাভা ঘৰ নং : ৫১ বয়স : 41 লিঙ্গ : মহিলা			নাম : দিপিকা ক্ৰ স্বামীৰ নাম: ভূপেন বড়ো ঘৰ নং : ৫১ বয়স : 37 লিঙ্গ : মহিলা		
235	BSW0120568	ফটো উপলব্ধ	236	BSW0119859	ফটো উপলব্ধ	237	BSW0119925	ফটো উপলব্ধ
নাম : মিথু বড়ো পিতাৰ নাম: বাণ্ড বড়ো ঘৰ নং : ৫১ বয়স : 30 লিঙ্গ : পুৰুষ			নাম : বাবুল বড়ো পিতাৰ নাম: বাণ্ড বড়ো ঘৰ নং : ৫১ক বয়স : 47 লিঙ্গ : পুৰুষ			নাম : ভাগ্যশ্ৰী বড়ো স্বামীৰ নাম: বাবুল বড়ো ঘৰ নং : ৫১ক বয়স : 41 লিঙ্গ : মহিলা		
238	BSW0451187	ফটো উপলব্ধ	239	BSW0310953	ফটো উপলব্ধ	240	BSW1356543	ফটো উপলব্ধ
নাম : ভাইটি বড়ো পিতাৰ নাম: মানীক বড়ো ঘৰ নং : ৫২ বয়স : 73 লিঙ্গ : পুৰুষ			নাম : মধু বড়ো স্বামীৰ নাম: ভাইটি বড়ো ঘৰ নং : ৫২ বয়স : 65 লিঙ্গ : মহিলা			নাম : ভূপেন বড়ো পিতাৰ নাম: ভাইটি বড়ো ঘৰ নং : ৫২ বয়স : 39 লিঙ্গ : পুৰুষ		



241 নাম : আব্দুল কাদেৰ পিতাৰ নাম: উল্লাস আলি ঘৰ নং : ৫৪ বয়স : 72 লিঙ্গ : পুৰুষ	BSW1356554 ফটো উপলব্ধ	242 নাম : মেহেৰুন মোছলেম স্বামীৰ নাম: আব্দুল কাদেৰ ঘৰ নং : ৫৪ বয়স : 67 লিঙ্গ : মহিলা	BSW1356565 ফটো উপলব্ধ	243 নাম : শ্ববনম জেচমীন কাদেৰ পিতাৰ নাম: আব্দুল কাদেৰ ঘৰ নং : ৫৪ বয়স : 46 লিঙ্গ : মহিলা	BSW1356576 ফটো উপলব্ধ
244 নাম : মেহজাবিন কাদিৰ পিতাৰ নাম: আব্দুল কাদিৰ ঘৰ নং : ৫৪ বয়স : 40 লিঙ্গ : মহিলা	BSW1356587 ফটো উপলব্ধ	245 নাম : তবাচুম নাৰ্গিচ কাদেৰ পিতাৰ নাম: আব্দুল কাদেৰ ঘৰ নং : ৫৪ বয়স : 32 লিঙ্গ : মহিলা	BSW1593459 ফটো উপলব্ধ	246 নাম : চৈয়দ আব্দুল মতলিব পিতাৰ নাম: মফিজ আলি ঘৰ নং : ৫৫ বয়স : 68 লিঙ্গ : পুৰুষ	BSW1356598 ফটো উপলব্ধ
247 নাম : চৈয়দা ফাতিমা বেগম স্বামীৰ নাম: চৈয়দ আব্দুল মতলিব ঘৰ নং : ৫৫ বয়স : 63 লিঙ্গ : মহিলা	BSW0425249 ফটো উপলব্ধ	248 নাম : চৈয়দা চুলতানা হাচান পিতাৰ নাম: চৈয়দ আব্দুল মতলিব ঘৰ নং : ৫৫ বয়স : 39 লিঙ্গ : মহিলা	BSW1356612 ফটো উপলব্ধ	249 নাম : নাচৰম মবিন পিতাৰ নাম: আব্দুল মতলিব ঘৰ নং : ৫৫ বয়স : 34 লিঙ্গ : পুৰুষ	QBH0088062 ফটো উপলব্ধ
250 নাম : চৈয়দ চফিউল হুছেইন পিতাৰ নাম: মফিজ আলি ঘৰ নং : ৫৬ বয়স : 70 লিঙ্গ : পুৰুষ	BSW1356623 ফটো উপলব্ধ	251 নাম : চৈয়দা ৰুফিয়া বেগম স্বামীৰ নাম: চৈয়দ চফিউল হুছেইন ঘৰ নং : ৫৬ বয়স : 60 লিঙ্গ : মহিলা	BSW1356634 ফটো উপলব্ধ	252 নাম : চৈয়দ আশ্রাফুল হুছেইন পিতাৰ নাম: চৈয়দ চফিউল হুছেইন ঘৰ নং : ৫৬ বয়স : 45 লিঙ্গ : পুৰুষ	BSW1356645 ফটো উপলব্ধ
253 নাম : আচিক ইকবাল পিতাৰ নাম: চফিউল হুছেইন ঘৰ নং : ৫৬ বয়স : 43 লিঙ্গ : পুৰুষ	BSW1356656 ফটো উপলব্ধ	254 নাম : চৈয়দ আচিকুল মবিন পিতাৰ নাম: চৈয়দ চফিউল হুছেইন ঘৰ নং : ৫৬ বয়স : 39 লিঙ্গ : পুৰুষ	BSW1356667 ফটো উপলব্ধ	255 নাম : চয়ণিকা শইকিয়া স্বামীৰ নাম: চৈয়দ আছিকুল মবিন ঘৰ নং : ৫৬ বয়স : 37 লিঙ্গ : মহিলা	BSW0126417 ফটো উপলব্ধ
256 নাম : চামিম কবির পিতাৰ নাম: চফিউল হুচেন ঘৰ নং : ৫৬ বয়স : 32 লিঙ্গ : পুৰুষ	BSW1366956 ফটো উপলব্ধ	257 নাম : চৈয়দা নৰানী আহমেদ স্বামীৰ নাম: চৈয়দ আশ্রাফুল হুছেইন ঘৰ নং : ৫৬ বয়স : 31 লিঙ্গ : মহিলা	BSW0200774 ফটো উপলব্ধ	258 নাম : ইকবাল হাছান পিতাৰ নাম: মহতাব আলি ঘৰ নং : ৫৭ বয়স : 50 লিঙ্গ : পুৰুষ	BSW1356714 ফটো উপলব্ধ
259 নাম : চৈয়দা লিলিমা আহমেদ স্বামীৰ নাম: চেহদ আব্দুকৰ চিদ্দিক ঘৰ নং : ৫৭ বয়স : 46 লিঙ্গ : মহিলা	BSW1356689 ফটো উপলব্ধ	260 নাম : চৈয়দা পাৰবিন চুল্লানা স্বামীৰ নাম: ইকবাল হাছান ঘৰ নং : ৫৭ বয়স : 40 লিঙ্গ : মহিলা	BSW1593482 ফটো উপলব্ধ	261 নাম : নাজমিন তৰচুম চিদ্দিক পিতাৰ নাম: চৈয়দ আব্দুকৰ চিদ্দিক ঘৰ নং : ৫৭ বয়স : 26 লিঙ্গ : মহিলা	BSW0476424 ফটো উপলব্ধ
262 নাম : ছৈয়দ চাকিল ৰৌচন ছিদ্দিক পিতাৰ নাম: আবুবকৰ ছিদ্দিক ঘৰ নং : 57 বয়স : 24 লিঙ্গ : পুৰুষ	BSW3892239 ফটো উপলব্ধ	263 নাম : চৈয়দ নাজিমুল হক পিতাৰ নাম: চৈয়দ চাইদুৰ ৰহমান ঘৰ নং : ৫৮ বয়স : 61 লিঙ্গ : পুৰুষ	BSW1356747 ফটো উপলব্ধ	264 নাম : ৰেজাউল হক পিতাৰ নাম: চাইদুৰ ৰহমান ঘৰ নং : ৫৮ বয়স : 51 লিঙ্গ : পুৰুষ	BSW1356769 ফটো উপলব্ধ
265 নাম : জেহিৰুল ইছলাম পিতাৰ নাম: চাইদুৰ ৰহমান ঘৰ নং : ৫৮ বয়স : 50 লিঙ্গ : পুৰুষ	BSW1356792 ফটো উপলব্ধ	266 নাম : চৈয়দা তাজ চুলতানা ফাৰিদা বেগম স্বামীৰ নাম: চৈয়দ নাজিমুল হক ঘৰ নং : ৫৮ বয়স : 50 লিঙ্গ : মহিলা	BSW1356758 ফটো উপলব্ধ	267 নাম : ৰেজিনা বেগম স্বামীৰ নাম: মিজাউল হক ঘৰ নং : ৫৮ বয়স : 47 লিঙ্গ : মহিলা	BSW1356736 ফটো উপলব্ধ
268 নাম : মিজাউল হক পিতাৰ নাম: চৈয়দ চাইদুৰ ৰহমান ঘৰ নং : ৫৮ বয়স : 46 লিঙ্গ : পুৰুষ	BSW1356805 ফটো উপলব্ধ	269 নাম : চুকুৰী বেগম স্বামীৰ নাম: চৈয়দ ৰেজাউল হক ঘৰ নং : ৫৮ বয়স : 43 লিঙ্গ : মহিলা	BSW1356770 ফটো উপলব্ধ	270 নাম : ৰেজিনা বেগম পিতাৰ নাম: ৰেজাউল হক ঘৰ নং : ৫৮ বয়স : 28 লিঙ্গ : মহিলা	BSW0277079 ফটো উপলব্ধ



271 নাম : চৈয়দা নাজিফা ইয়াছিন পিতাৰ নাম: চৈয়দ নাজিমুল হক ঘৰ নং : ৫৮ বয়স : 25 লিঙ্গ : মহিলা	BSW0318121 ফটো উপলব্ধ	#2 272 নাম : চৈয়দ বাহিল হক পিতাৰ নাম: বেজাউল হক ঘৰ নং : ৫৮ বয়স : 25 লিঙ্গ : পুৰুষ	BSW0425660 ফটো উপলব্ধ	273 নাম : চৈয়দা নাজিবা ইয়াছিন পিতাৰ নাম: চৈয়দ নাজিমুল হক ঘৰ নং : 58 বয়স : 22 লিঙ্গ : মহিলা	BSW3888013 ফটো উপলব্ধ
274 নাম : চৈয়দা নাছৰিন ইয়াছিন পিতাৰ নাম: চৈয়দ মাজিউল হক ঘৰ নং : 58 বয়স : 21 লিঙ্গ : মহিলা	QBH0157263 ফটো উপলব্ধ	275 নাম : সাউনী বড়ো মাতৃৰ নাম: সোণেশ্বৰ বড়ো ঘৰ নং : ৫৯ বয়স : 66 লিঙ্গ : মহিলা	BSW1356816 ফটো উপলব্ধ	276 নাম : বীনা বড়ো স্বামীৰ নাম: সোণেশ্বৰ বড়ো ঘৰ নং : ৫৯ বয়স : 59 লিঙ্গ : মহিলা	BSW1356849 ফটো উপলব্ধ
277 নাম : গিৰীশ বড়ো পিতাৰ নাম: সাউনী বড়ো ঘৰ নং : ৫৯ বয়স : 41 লিঙ্গ : পুৰুষ	BSW1356827 ফটো উপলব্ধ	278 নাম : বশ্মী বড়ো স্বামীৰ নাম: গিৰীশ বড়ো ঘৰ নং : ৫৯ বয়স : 34 লিঙ্গ : মহিলা	BSW1593437 ফটো উপলব্ধ	279 নাম : বিহু ৰাম বড়ো পিতাৰ নাম: খানেশ্বৰ বড়ো ঘৰ নং : ৫৯ বয়স : 29 লিঙ্গ : পুৰুষ	BSW0428979 ফটো উপলব্ধ
280 নাম : জনেশ্বৰ বড়ো মাতৃৰ নাম: দান্দীৰাম বড়ো ঘৰ নং : ৫৯ বয়স : 49 লিঙ্গ : পুৰুষ	BSW1356850 ফটো উপলব্ধ	281 নাম : পঞ্চমী বড়ো স্বামীৰ নাম: জনেশ্বৰ বড়ো ঘৰ নং : ৫৯ বয়স : 46 লিঙ্গ : মহিলা	BSW1356861 ফটো উপলব্ধ	282 নাম : বানেশ্বৰ বড়ো মাতৃৰ নাম: দান্দীৰাম বড়ো ঘৰ নং : ৬০ বয়স : 50 লিঙ্গ : পুৰুষ	BSW1356872 ফটো উপলব্ধ
283 নাম : প্ৰমিলা বড়ো স্বামীৰ নাম: বানেশ্বৰ বড়ো ঘৰ নং : ৬০ বয়স : 45 লিঙ্গ : মহিলা	BSW1356883 ফটো উপলব্ধ	284 নাম : ৰামেশ্বৰ বড়ো পিতাৰ নাম: বানেশ্বৰ বড়ো ঘৰ নং : ৬০ বয়স : 28 লিঙ্গ : পুৰুষ	BSW0575076 ফটো উপলব্ধ	285 নাম : কল্পেশ্বৰ বড়ো পিতাৰ নাম: বানেশ্বৰ বড়ো ঘৰ নং : ৬০ বয়স : 26 লিঙ্গ : পুৰুষ	BSW3856192 ফটো উপলব্ধ
S2 286 নাম : কাজি বড়ো পিতাৰ নাম: বানেশ্বৰ বড়ো ঘৰ নং : ৬০ বয়স : 25 লিঙ্গ : মহিলা	BSW0451450 ফটো উপলব্ধ	287 নাম : সোনিয়া বড়ো পিতাৰ নাম: বিপিন বড়ো ঘৰ নং : ৬০ বয়স : 24 লিঙ্গ : মহিলা	BSW1131952 ফটো উপলব্ধ	288 নাম : মনি বড়ো পিতাৰ নাম: বানেশ্বৰ বড়ো ঘৰ নং : 60 বয়স : 20 লিঙ্গ : পুৰুষ	QBH0129999 ফটো উপলব্ধ
# 289 নাম : ৰাতাই বৰো স্বামীৰ নাম: অখস বৰো ঘৰ নং : ৭ বয়স : 35 লিঙ্গ : মহিলা	QBH0036467 ফটো উপলব্ধ	290 নাম : কমল ৰাভা পিতাৰ নাম: বাক্ৰা ৰাভা ঘৰ নং : ৬২ বয়স : 53 লিঙ্গ : পুৰুষ	BSW1356894 ফটো উপলব্ধ	291 নাম : দুবী ৰাভা স্বামীৰ নাম: কমল ৰাভা ঘৰ নং : ৬২ বয়স : 37 লিঙ্গ : মহিলা	BSW0424432 ফটো উপলব্ধ
292 নাম : খনেশ্বৰী বড়ো স্বামীৰ নাম: থমাছ বড়ো ঘৰ নং : ৬৩ বয়স : 50 লিঙ্গ : মহিলা	BSW1356930 ফটো উপলব্ধ	293 নাম : অজয় দৈমাৰী পিতাৰ নাম: থমাছ বড়ো ঘৰ নং : ৬৩ বয়স : 27 লিঙ্গ : পুৰুষ	BSW0200873 ফটো উপলব্ধ	294 নাম : বশ্মী বড়ো স্বামীৰ নাম: বৃন্দমল বড়ো ঘৰ নং : ৬৪ বয়স : 46 লিঙ্গ : মহিলা	BSW1356974 ফটো উপলব্ধ
295 নাম : আকালী বড়ো পিতাৰ নাম: বৃন্দাম বড়ো ঘৰ নং : ৬৪ বয়স : 46 লিঙ্গ : মহিলা	BSW1356985 ফটো উপলব্ধ	296 নাম : জয়মল ৰাভা পিতাৰ নাম: বৃন্দাম ৰাভা ঘৰ নং : ৬৪ বয়স : 41 লিঙ্গ : পুৰুষ	BSW1356996 ফটো উপলব্ধ	297 নাম : বিষ্টি ৰাভা পিতাৰ নাম: বৃন্দাম ৰাভা ঘৰ নং : ৬৪ বয়স : 39 লিঙ্গ : পুৰুষ	BSW1357002 ফটো উপলব্ধ
298 নাম : ৰাতুল বড়ো পিতাৰ নাম: বৃন্দমল বড়ো ঘৰ নং : ৬৪ বয়স : 27 লিঙ্গ : পুৰুষ	BSW0282459 ফটো উপলব্ধ	299 নাম : মৌচুমী বড়ো স্বামীৰ নাম: ৰাতুল বড়ো ঘৰ নং : ৬৪ বয়স : 26 লিঙ্গ : মহিলা	BSW0216150 ফটো উপলব্ধ	300 নাম : গীতা ৰাভা স্বামীৰ নাম: গুৰুৰাম ৰাভা ঘৰ নং : ৬৫ বয়স : 58 লিঙ্গ : মহিলা	BSW1357013 ফটো উপলব্ধ



301 নাম : বাজেশ ৰাভা পিতাৰ নাম: শুকু ৰাভা ঘৰ নং : ৬৫ বয়স : 40 লিঙ্গ : পুৰুষ	BSW0444661 ফটো উপলব্ধ	302 নাম : বিদ্যাবতী ৰাভা স্বামীৰ নাম: বাজেশ ৰাভা ঘৰ নং : ৬৫ বয়স : 35 লিঙ্গ : মহিলা	BSW1593426 ফটো উপলব্ধ	303 নাম : গজেন বড়ো মাতৃৰ নাম: মেলাৰাম বড়ো ঘৰ নং : ৬৬ বয়স : 66 লিঙ্গ : পুৰুষ	BSW1357046 ফটো উপলব্ধ
304 নাম : বিপিন বড়ো পিতাৰ নাম: গজেন বড়ো ঘৰ নং : ৬৬ বয়স : 46 লিঙ্গ : পুৰুষ	BSW1357068 ফটো উপলব্ধ	305 নাম : জয়মতী বড়ো স্বামীৰ নাম: বিপিন বড়ো ঘৰ নং : ৬৬ বয়স : 43 লিঙ্গ : মহিলা	BSW1357079 ফটো উপলব্ধ	306 নাম : অজুলি বড়ো স্বামীৰ নাম: বিপিন বড়ো ঘৰ নং : ৬৬ বয়স : 33 লিঙ্গ : মহিলা	BSW0139758 ফটো উপলব্ধ
307 নাম : তপন বড়ো মাতৃৰ নাম: ৰাতি ৰাম বড়ো ঘৰ নং : ৬৭ বয়স : 60 লিঙ্গ : পুৰুষ	BSW1357091 ফটো উপলব্ধ	308 নাম : ৰেনু কছাৰী স্বামীৰ নাম: তপা কছাৰী ঘৰ নং : ৬৭ বয়স : 56 লিঙ্গ : মহিলা	BSW1357104 ফটো উপলব্ধ	309 নাম : পৰেন বড়ো পিতাৰ নাম: তপন বড়ো ঘৰ নং : ৬৭ বয়স : 34 লিঙ্গ : মহিলা	BSW1366990 ফটো উপলব্ধ
310 নাম : প্ৰতিমা বড়ো স্বামীৰ নাম: পৰেণ বড়ো ঘৰ নং : ৬৭ বয়স : 29 লিঙ্গ : মহিলা	BSW0284836 ফটো উপলব্ধ	311 নাম : ৰঞ্জিত কছাৰী পিতাৰ নাম: সোমবাৰ কছাৰী ঘৰ নং : ৬৮ বয়স : 49 লিঙ্গ : পুৰুষ	BSW1357137 ফটো উপলব্ধ	312 নাম : জোনাকী কছাৰী স্বামীৰ নাম: ৰঞ্জিত কছাৰী ঘৰ নং : ৬৮ বয়স : 43 লিঙ্গ : মহিলা	BSW1357148 ফটো উপলব্ধ
313 নাম : বিপিন কছাৰী মাতৃৰ নাম: দেৱশৰী কছাৰী ঘৰ নং : ৬৮ বয়স : 31 লিঙ্গ : পুৰুষ	BSW0009253 ফটো উপলব্ধ	314 নাম : সৰস্বতী কছাৰী পিতাৰ নাম: ৰঞ্জিত কছাৰী ঘৰ নং : ৬৮ বয়স : 22 লিঙ্গ : মহিলা	BSW1133628 ফটো উপলব্ধ	315 নাম : পদ্মা কছাৰী পিতাৰ নাম: ৰঞ্জিত কছাৰী ঘৰ নং : ৬৮ বয়স : 21 লিঙ্গ : মহিলা	QBH0173013 ফটো উপলব্ধ
316 নাম : হেম ৰাভা মাতৃৰ নাম: খাটাং ৰাভা ঘৰ নং : ৬৯ বয়স : 56 লিঙ্গ : পুৰুষ	BSW1357159 ফটো উপলব্ধ	317 নাম : উষাৰানী ৰাভা স্বামীৰ নাম: হেম ৰাভা ঘৰ নং : ৬৯ বয়স : 46 লিঙ্গ : মহিলা	BSW1357160 ফটো উপলব্ধ	318 নাম : ববুল ৰাভা পিতাৰ নাম: হেম ৰাভা ঘৰ নং : ৬৯ বয়স : 36 লিঙ্গ : পুৰুষ	BSW1357171 ফটো উপলব্ধ
319 নাম : বাবুল ৰাভা মাতৃৰ নাম: হেমা ৰাভা ঘৰ নং : ৬৯ বয়স : 33 লিঙ্গ : পুৰুষ	BSW0009254 ফটো উপলব্ধ	320 নাম : অনন্ত বড়ো পিতাৰ নাম: খাদী বড়ো ঘৰ নং : ৬৯ বয়স : 28 লিঙ্গ : পুৰুষ	BSW0429118 ফটো উপলব্ধ	321 নাম : বীনা বৰো স্বামীৰ নাম: ববুল ৰাভা ঘৰ নং : 69 কা বয়স : 36 লিঙ্গ : মহিলা	QBH0036350 ফটো উপলব্ধ
322 নাম : দীপা বড়ো স্বামীৰ নাম: বাবুল ৰাভা ঘৰ নং : 69 খ বয়স : 20 লিঙ্গ : মহিলা	QBH0089979 ফটো উপলব্ধ	323 নাম : বীনা বড়ো স্বামীৰ নাম: দেবেন বড়ো ঘৰ নং : ৭০ বয়স : 56 লিঙ্গ : মহিলা	BSW1357193 ফটো উপলব্ধ	324 নাম : মণিৰাম বড়ো পিতাৰ নাম: দেবেন বড়ো ঘৰ নং : ৭০ বয়স : 30 লিঙ্গ : পুৰুষ	BSW0310573 ফটো উপলব্ধ
325 নাম : পৰ্ণিমা বড়ো স্বামীৰ নাম: মণিৰাম বড়ো ঘৰ নং : ৭০ বয়স : 29 লিঙ্গ : মহিলা	BSW0287706 ফটো উপলব্ধ	326 নাম : যোগেন বড়ো পিতাৰ নাম: ৰেমচু বড়ো ঘৰ নং : ৭১ বয়স : 74 লিঙ্গ : পুৰুষ	BSW3894896 ফটো উপলব্ধ	327 নাম : বগা বড়ো পিতাৰ নাম: চিকাৰী বড়ো ঘৰ নং : ৭১ বয়স : 48 লিঙ্গ : পুৰুষ	BSW1357206 ফটো উপলব্ধ
328 নাম : কবিতা বড়ো স্বামীৰ নাম: যোগেন বড়ো ঘৰ নং : ৭১ বয়স : 48 লিঙ্গ : মহিলা	BSW1357239 ফটো উপলব্ধ	329 নাম : অঞ্জলী বড়ো স্বামীৰ নাম: বগা বড়ো ঘৰ নং : ৭১ বয়স : 43 লিঙ্গ : মহিলা	BSW1357240 ফটো উপলব্ধ	330 নাম : ৰঞ্জিত বড়ো পিতাৰ নাম: যোগেন বড়ো ঘৰ নং : ৭১ বয়স : 37 লিঙ্গ : পুৰুষ	BSW0009255 ফটো উপলব্ধ



331 নাম : পদ্ম মোগ স্বামীৰ নাম: চাইলা ফু মোগ ঘৰ নং : ৭১ বয়স : 31 লিঙ্গ : মহিলা	BSW0428995 ফটো উপলব্ধ	332 নাম : ৰাজ বড়ো পিতাৰ নাম: যোগেন বড়ো ঘৰ নং : ৭১ বয়স : 31 লিঙ্গ : পুৰুষ	BSW1593551 ফটো উপলব্ধ	333 নাম : ৰাজ বড়ো পিতাৰ নাম: যোগেন বড়ো ঘৰ নং : ৭১ বয়স : 30 লিঙ্গ : পুৰুষ	BSW0351841 ফটো উপলব্ধ
334 নাম : অলকা বসুমতাৰী স্বামীৰ নাম: ৰঞ্জিত বড়ো ঘৰ নং : ৭১ বয়স : 27 লিঙ্গ : মহিলা	BSW0215871 ফটো উপলব্ধ	335 নাম : মহেন বড়ো পিতাৰ নাম: যোগেন বড়ো ঘৰ নং : 71 বয়স : 20 লিঙ্গ : পুৰুষ	QBH0139212 ফটো উপলব্ধ	336 নাম : ঘনশ্যাম বড়ো পিতাৰ নাম: বৰ্গা বড়ো ঘৰ নং : 71 বয়স : 19 লিঙ্গ : পুৰুষ	QBH0129890 ফটো উপলব্ধ
337 নাম : দুনেশ্বৰী ৰাভা স্বামীৰ নাম: ধনৰাম ৰাভা ঘৰ নং : ৭৩ বয়স : 56 লিঙ্গ : মহিলা	BSW1357273 ফটো উপলব্ধ	338 নাম : অজয় ৰাভা পিতাৰ নাম: ধনৰাম ৰাভা ঘৰ নং : ৭৩ বয়স : 41 লিঙ্গ : পুৰুষ	BSW1357284 ফটো উপলব্ধ	339 নাম : পদ্ম ৰাভা স্বামীৰ নাম: আজাই ৰাভা ঘৰ নং : ৭৩ বয়স : 37 লিঙ্গ : মহিলা	BSW0429134 ফটো উপলব্ধ
340 নাম : কুহেশ্বৰী ৰাভা মাতৃৰ নাম: ধনৰাম ৰাভা ঘৰ নং : ৭৪ বয়স : 86 লিঙ্গ : মহিলা	BSW1357308 ফটো উপলব্ধ	341 নাম : গন ৰাভা পিতাৰ নাম: খাটাংগ ৰাভা ঘৰ নং : ৭৪ বয়স : 51 লিঙ্গ : পুৰুষ	BSW1357319 ফটো উপলব্ধ	342 নাম : ৰূপেশ্বৰী ৰাভা স্বামীৰ নাম: গন ৰাভা ঘৰ নং : ৭৪ বয়স : 47 লিঙ্গ : মহিলা	BSW1357320 ফটো উপলব্ধ
343 নাম : পনিতা ৰাভা পিতাৰ নাম: গনু ৰাভা ঘৰ নং : ৭৪ বয়স : 26 লিঙ্গ : মহিলা	BSW1111723 ফটো উপলব্ধ	344 নাম : অজয় ৰাভা পিতাৰ নাম: গন ৰাভা ঘৰ নং : ৭৪ বয়স : 25 লিঙ্গ : পুৰুষ	BSW0346072 ফটো উপলব্ধ	345 নাম : গোপাল ৰাভা পিতাৰ নাম: শুনিৰাম ৰাভা ঘৰ নং : ৭৫ বয়স : 49 লিঙ্গ : পুৰুষ	BSW1357353 ফটো উপলব্ধ
346 নাম : দীপক ৰাভা মাতৃৰ নাম: খংগী ৰাম ৰাভা ঘৰ নং : ৭৫ বয়স : 44 লিঙ্গ : পুৰুষ	BSW0009256 ফটো উপলব্ধ	347 নাম : প্ৰতিমা ৰাভা স্বামীৰ নাম: গোপাল ৰাভা ঘৰ নং : ৭৫ বয়স : 43 লিঙ্গ : মহিলা	BSW1357364 ফটো উপলব্ধ	348 নাম : জয়া ৰাভা স্বামীৰ নাম: দীপক ৰাভা ঘৰ নং : ৭৫ বয়স : 31 লিঙ্গ : মহিলা	BSW0352153 ফটো উপলব্ধ
349 নাম : ইন্দ্ৰজিৎ ৰাভা পিতাৰ নাম: গোপাল ৰাভা ঘৰ নং : ৭৫ বয়স : 21 লিঙ্গ : পুৰুষ	BSW0582775 ফটো উপলব্ধ	350 নাম : আঘোনা ৰাভা মাতৃৰ নাম: পনাৰাম ৰাভা ঘৰ নং : ৭৬ বয়স : 66 লিঙ্গ : পুৰুষ	BSW1357375 ফটো উপলব্ধ	351 নাম : মামৰী ৰাভা স্বামীৰ নাম: আঘোনা ৰাভা ঘৰ নং : ৭৬ বয়স : 56 লিঙ্গ : মহিলা	BSW1357386 ফটো উপলব্ধ
352 নাম : নিজিৰা ৰাভা স্বামীৰ নাম: জতিন ৰাভা ঘৰ নং : ৭৬ বয়স : 33 লিঙ্গ : মহিলা	BSW3893609 ফটো উপলব্ধ	353 নাম : নিজিৰা ৰাভা স্বামীৰ নাম: জতিন ৰাভা ঘৰ নং : ৭৬ বয়স : 32 লিঙ্গ : মহিলা	BSW3858578 ফটো উপলব্ধ	354 নাম : জতিন ৰাভা পিতাৰ নাম: আঘোনা ৰাভা ঘৰ নং : ৭৬ বয়স : 30 লিঙ্গ : পুৰুষ	BSW0428946 ফটো উপলব্ধ
355 নাম : বাবু বড়ো পিতাৰ নাম: জাৱাং বড়ো ঘৰ নং : ৭৬ক বয়স : 45 লিঙ্গ : পুৰুষ	BSW0206532 ফটো উপলব্ধ	356 নাম : বিমলা বড়ো স্বামীৰ নাম: বাবু বড়ো ঘৰ নং : ৭৬ক বয়স : 41 লিঙ্গ : মহিলা	BSW0196840 ফটো উপলব্ধ	357 নাম : বাবুল ৰাভা মাতৃৰ নাম: গেগৰাম ৰাভা ঘৰ নং : ৭৭ বয়স : 61 লিঙ্গ : পুৰুষ	BSW1357400 ফটো উপলব্ধ
358 নাম : গনমতী ৰাভা স্বামীৰ নাম: বাবুল ৰাভা ঘৰ নং : ৭৭ বয়স : 55 লিঙ্গ : মহিলা	BSW1357411 ফটো উপলব্ধ	359 নাম : চঞ্জিত ৰাভা পিতাৰ নাম: বাবুল ৰাভা ঘৰ নং : ৭৭ বয়স : 31 লিঙ্গ : পুৰুষ	BSW0352047 ফটো উপলব্ধ	360 নাম : ধনজিত ৰাভা পিতাৰ নাম: বাবুল ৰাভা ঘৰ নং : ৭৭ বয়স : 28 লিঙ্গ : পুৰুষ	BSW0293225 ফটো উপলব্ধ



361 নাম : থানেশ্বৰী ৰাভা মাতৃৰ নাম: কবিৰাম ৰাভা ঘৰ নং : ৭৯ বয়স : 68 লিঙ্গ : মহিলা	BSW1357422 ফটো উপলব্ধ	362 নাম : গীতা ৰাভা স্বামীৰ নাম: তপন ৰাভা ঘৰ নং : ৭৯ বয়স : 45 লিঙ্গ : মহিলা	BSW1357433 ফটো উপলব্ধ	363 নাম : অজিত ৰাভা পিতাৰ নাম: কবিৰাম ৰাভা ঘৰ নং : ৭৯ বয়স : 39 লিঙ্গ : পুৰুষ	BSW1357444 ফটো উপলব্ধ
364 নাম : সুৰভী ৰাভা স্বামীৰ নাম: অজিত ৰাভা ঘৰ নং : ৭৯ বয়স : 35 লিঙ্গ : মহিলা	BSW1593460 ফটো উপলব্ধ	365 নাম : মণিকা শ্বৰ্গীয়াৰী স্বামীৰ নাম: মনু বড়ো ঘৰ নং : 79 বয়স : 35 লিঙ্গ : মহিলা	BSW0417923 ফটো উপলব্ধ	366 নাম : অজীত ৰাভা পিতাৰ নাম: কবি ৰাম ৰাভা ঘৰ নং : ৭৯ বয়স : 30 লিঙ্গ : পুৰুষ	BSW0429167 ফটো উপলব্ধ
367 নাম : টনিয়া ৰাভা মাতৃৰ নাম: জুৰি ৰাভা ঘৰ নং : ৮০ বয়স : 56 লিঙ্গ : পুৰুষ	BSW1357455 ফটো উপলব্ধ	368 নাম : বমনী ৰাভা স্বামীৰ নাম: টনিয়া ৰাভা ঘৰ নং : ৮০ বয়স : 48 লিঙ্গ : মহিলা	BSW1357466 ফটো উপলব্ধ	369 নাম : মংগল ৰাভা পিতাৰ নাম: টনিয়া ৰাভা ঘৰ নং : ৮০ বয়স : 32 লিঙ্গ : পুৰুষ	BSW1593335 ফটো উপলব্ধ
S 370 নাম : তুলিকা ৰাভা পিতাৰ নাম: টনিয়া ৰাভা ঘৰ নং : ৮০ বয়স : 25 লিঙ্গ : মহিলা	BSW0310714 ফটো উপলব্ধ	371 নাম : পক্ষেশ্বৰি ৰাভা স্বামীৰ নাম: বাবুৰাম ৰাভা ঘৰ নং : ৮১ বয়স : 58 লিঙ্গ : মহিলা	BSW1122704 ফটো উপলব্ধ	372 নাম : মঞ্জু বড়ো স্বামীৰ নাম: অজয় ৰাভা ঘৰ নং : ৮১ বয়স : 45 লিঙ্গ : মহিলা	BSW0296137 ফটো উপলব্ধ
373 নাম : বিজু ৰাভা পিতাৰ নাম: বাবুৰাম ৰাভা ঘৰ নং : ৮১ বয়স : 39 লিঙ্গ : পুৰুষ	BSW1357499 ফটো উপলব্ধ	374 নাম : অজয় ৰাভা পিতাৰ নাম: বাবু ৰাম ৰাভা ঘৰ নং : ৮১ বয়স : 29 লিঙ্গ : পুৰুষ	BSW1593302 ফটো উপলব্ধ	375 নাম : গনক ৰাভা মাতৃৰ নাম: জুতি ৰাভা ঘৰ নং : ৮২ বয়স : 61 লিঙ্গ : পুৰুষ	BSW1357502 ফটো উপলব্ধ
376 নাম : বিমলা ৰাভা স্বামীৰ নাম: গনক ৰাভা ঘৰ নং : ৮২ বয়স : 48 লিঙ্গ : মহিলা	BSW1357513 ফটো উপলব্ধ	377 নাম : দীপক ৰাভা পিতাৰ নাম: জুতি ৰাভা ঘৰ নং : ৮২ বয়স : 48 লিঙ্গ : পুৰুষ	BSW1357524 ফটো উপলব্ধ	378 নাম : ৰমেশ ৰাভা পিতাৰ নাম: জুতি ৰাভা ঘৰ নং : ৮২ বয়স : 45 লিঙ্গ : পুৰুষ	BSW1357535 ফটো উপলব্ধ
379 নাম : ভূমি ৰাভা স্বামীৰ নাম: ৰমেশ ৰাভা ঘৰ নং : ৮২ বয়স : 35 লিঙ্গ : মহিলা	BSW0296749 ফটো উপলব্ধ	380 নাম : বাপন ৰাভা পিতাৰ নাম: গনক ৰাভা ঘৰ নং : ৮২ বয়স : 32 লিঙ্গ : পুৰুষ	BSW0009257 ফটো উপলব্ধ	381 নাম : কল্পনা ৰাভা পিতাৰ নাম: গনক ৰাভা ঘৰ নং : ৮২ বয়স : 27 লিঙ্গ : মহিলা	BSW0206300 ফটো উপলব্ধ
382 নাম : জুলিৰাত্ন ৰাভা পিতাৰ নাম: দীপক ৰাভা ঘৰ নং : ৮৩ বয়স : 22 লিঙ্গ : পুৰুষ	BSW3848215 ফটো উপলব্ধ	383 নাম : দিপেন শ্বৰ্গীয়াৰী মাতৃৰ নাম: সত্য ৰাম শ্বৰ্গীয়াৰী ঘৰ নং : ৮৩ বয়স : 56 লিঙ্গ : পুৰুষ	BSW1357546 ফটো উপলব্ধ	384 নাম : ৰাজেশ বড়ো পিতাৰ নাম: মনিয়া বড়ো ঘৰ নং : ৮৩ বয়স : 56 লিঙ্গ : পুৰুষ	QBH0093633 ফটো উপলব্ধ
385 নাম : ভূমিতা শ্বৰ্গীয়াৰী স্বামীৰ নাম: দিপেন শ্বৰ্গীয়াৰী ঘৰ নং : ৮৩ বয়স : 49 লিঙ্গ : মহিলা	BSW1357557 ফটো উপলব্ধ	386 নাম : মনমী বড়ো পিতাৰ নাম: ৰাজেশ বড়ো ঘৰ নং : ৮৩ বয়স : 48 লিঙ্গ : মহিলা	BSW0009259 ফটো উপলব্ধ	387 নাম : জ্যোতি প্ৰভা শ্বৰ্গীয়াৰী পিতাৰ নাম: দিপেন শ্বৰ্গীয়াৰী ঘৰ নং : 83 বয়স : 30 লিঙ্গ : মহিলা	BSW0156869 ফটো উপলব্ধ
R 388 নাম : ৰিতু বড়ো পিতাৰ নাম: ৰাজেন বড়ো ঘৰ নং : ৮৩ বয়স : 29 লিঙ্গ : পুৰুষ	BSW0156885 ফটো উপলব্ধ	389 নাম : জয়শ্ৰী বড়ো স্বামীৰ নাম: ৰিতু বড়ো ঘৰ নং : ৮৩ বয়স : 27 লিঙ্গ : মহিলা	BSW3860343 ফটো উপলব্ধ	390 নাম : ধ্ৰুৱ জ্যোতী শ্বৰ্গীয়াৰী পিতাৰ নাম: দিপেন শ্বৰ্গীয়াৰী ঘৰ নং : ৮৩ বয়স : 26 লিঙ্গ : পুৰুষ	BSW0328237 ফটো উপলব্ধ



391	QBH0157685	ফটো উপলব্ধ	392	BSW0157289	ফটো উপলব্ধ	393	BSW1357568	ফটো উপলব্ধ
নাম : আকাশ বড়ো পিতাৰ নাম: ৰাজেস বড়ো ঘৰ নং : ৮৩ বয়স : 21 লিঙ্গ : পুৰুষ			নাম : ভিনচেন্ট তিকী পিতাৰ নাম: লুকাছ তিকী ঘৰ নং : ৮৪ বয়স : 66 লিঙ্গ : পুৰুষ			নাম : যোগেন বড়ো পিতাৰ নাম: নিৰ্ন বড়ো ঘৰ নং : ৮৪ বয়স : 59 লিঙ্গ : পুৰুষ		
394	BSW0333146	ফটো উপলব্ধ	395	BSW0157297	ফটো উপলব্ধ	396	BSW1357579	ফটো উপলব্ধ
নাম : ধৰ্মেশ্বৰী ৰাভা বড়ো স্বামীৰ নাম: মহেশ্বৰী বড়ো ঘৰ নং : ৮৪ বয়স : 58 লিঙ্গ : মহিলা			নাম : ৰিতা তিকী টোপ্পো স্বামীৰ নাম: ভিনচেন্ট তিকী ঘৰ নং : ৮৪ বয়স : 52 লিঙ্গ : মহিলা			নাম : সিলীনা বড়ো স্বামীৰ নাম: যোগেন বড়ো ঘৰ নং : ৮৪ বয়স : 51 লিঙ্গ : মহিলা		
397	BSW0009261	ফটো উপলব্ধ	398	BSW0407312	ফটো উপলব্ধ	399	BSW0157578	ফটো উপলব্ধ
নাম : মিন চহৰীয়া স্বামীৰ নাম: গিৰিন্দ্র চহৰীয়া ঘৰ নং : ৮৪ বয়স : 49 লিঙ্গ : মহিলা			নাম : নুৰুল হক পিতাৰ নাম: সাইফুৰ ৰহমান ঘৰ নং : ৮৪ বয়স : 36 লিঙ্গ : পুৰুষ			নাম : জেনিফাৰ তিকী পিতাৰ নাম: ভিনচেন্ট তিকী ঘৰ নং : ৮৪ বয়স : 34 লিঙ্গ : মহিলা		
400	BSW0009262	ফটো উপলব্ধ	401	BSW0333120	ফটো উপলব্ধ	402	BSW0157735	ফটো উপলব্ধ
নাম : জবা ৰাণী বড়ো পিতাৰ নাম: যোগেন বড়ো ঘৰ নং : ৮৪ বয়স : 33 লিঙ্গ : মহিলা			নাম : বিজু ৰাভা পিতাৰ নাম: মনিৰাম ৰাভা ঘৰ নং : ৮৪ বয়স : 33 লিঙ্গ : পুৰুষ			নাম : কৰবী বড়ো পিতাৰ নাম: যোগেন বড়ো ঘৰ নং : ৮৪ বয়স : 30 লিঙ্গ : মহিলা		
403	BSW0215905	ফটো উপলব্ধ	404	BSW0346395	ফটো উপলব্ধ	405	BSW0545350	ফটো উপলব্ধ
নাম : তন চহৰীয়া পিতাৰ নাম: গিৰিন্দ্র চহৰীয়া ঘৰ নং : ৮৪ বয়স : 26 লিঙ্গ : মহিলা			নাম : জিতুল চহৰীয়া পিতাৰ নাম: গিৰিন্দ্র চহৰীয়া ঘৰ নং : ৮৪ বয়স : 25 লিঙ্গ : পুৰুষ			নাম : ৰনছাই বড়ো পিতাৰ নাম: শৰত বড়ো ঘৰ নং : ৮৫ বয়স : 27 লিঙ্গ : পুৰুষ		
406	BSW0346197	ফটো উপলব্ধ	407	BSW1357580	ফটো উপলব্ধ	408	BSW0424408	ফটো উপলব্ধ
নাম : দ্বীপশিখা বড়ো পিতাৰ নাম: যোগেন বড়ো ঘৰ নং : ৮৫ বয়স : 25 লিঙ্গ : মহিলা			নাম : দিলীপ কছাৰী পিতাৰ নাম: ছিপ্রা কছাৰী ঘৰ নং : ৮৬ বয়স : 39 লিঙ্গ : পুৰুষ			নাম : নিৰ্মালী কছাৰী স্বামীৰ নাম: দিলিপ কছাৰী ঘৰ নং : ৮৬ বয়স : 29 লিঙ্গ : মহিলা		
409	BSW1357591	ফটো উপলব্ধ	410	BSW1357604	ফটো উপলব্ধ	411	BSW0506295	ফটো উপলব্ধ
নাম : অপেশ্বৰী বড়ো স্বামীৰ নাম: ভাবি বড়ো ঘৰ নং : ৮৭ বয়স : 66 লিঙ্গ : মহিলা			নাম : পুতুল বড়ো পিতাৰ নাম: ভাবি বড়ো ঘৰ নং : ৮৭ বয়স : 41 লিঙ্গ : পুৰুষ			নাম : জুনাৰ বড়ো স্বামীৰ নাম: পুতুল বড়ো ঘৰ নং : ৮৭ বয়স : 30 লিঙ্গ : মহিলা		
412	BSW0473751	ফটো উপলব্ধ	413	BSW1357626	ফটো উপলব্ধ	414	BSW1357637	ফটো উপলব্ধ
নাম : পূৰ্ণ নাৰ্জাৰি পিতাৰ নাম: হৰেন নাৰ্জাৰি ঘৰ নং : ৮৭ বয়স : 24 লিঙ্গ : পুৰুষ			নাম : প্ৰমিলা বড়ো স্বামীৰ নাম: মনিৰাম কছাৰী ঘৰ নং : ৮৮ বয়স : 56 লিঙ্গ : মহিলা			নাম : নৰেন বড়ো পিতাৰ নাম: মনিৰাম কছাৰী ঘৰ নং : ৮৮ বয়স : 39 লিঙ্গ : পুৰুষ		
415	BSW1593608	ফটো উপলব্ধ	416	BSW1357648	ফটো উপলব্ধ	417	BSW1357659	ফটো উপলব্ধ
নাম : পুনম বড়ো স্বামীৰ নাম: নৰেন কছাৰী ঘৰ নং : ৮৮ বয়স : 31 লিঙ্গ : মহিলা			নাম : চৈ. চাইফুৰ ৰহমান মাতৃৰ নাম: চেয়দ . চাদুল্লা আলী ঘৰ নং : ৮৯ বয়স : 69 লিঙ্গ : পুৰুষ			নাম : চেয়দা লালমাই বেগম স্বামীৰ নাম: চেয়দ চাইফুৰ ৰহমান ঘৰ নং : ৮৯ বয়স : 60 লিঙ্গ : মহিলা		
418	BSW1357660	ফটো উপলব্ধ	419	BSW0343038	ফটো উপলব্ধ	420	BSW1357671	ফটো উপলব্ধ
নাম : চেয়দ চামচুল হক পিতাৰ নাম: চেয়দ চাইফুৰ ৰহমান ঘৰ নং : ৮৯ বয়স : 41 লিঙ্গ : পুৰুষ			নাম : তৌফিকা বেগম স্বামীৰ নাম: চেয়দ চামচুল হক ঘৰ নং : ৮৯ বয়স : 41 লিঙ্গ : মহিলা			নাম : চেয়দা ফিৰোজা বেগম পিতাৰ নাম: চেয়দ চাইফুৰ ৰহমান ঘৰ নং : ৮৯ বয়স : 39 লিঙ্গ : মহিলা		



421	BSW0009264	নাম : চৈয়দ নুৰুল হক পিতাৰ নাম: চৈয়দ চাইফুৰ বহমান ঘৰ নং : ৮৯ বয়স : 36 লিঙ্গ : পুৰুষ	ফটো উপলব্ধ	422	BSW1366752	নাম : তাজিদা বেগম পিতাৰ নাম: চৈয়দ চাইফুৰ বহমান ঘৰ নং : ৮৯ বয়স : 34 লিঙ্গ : মহিলা	ফটো উপলব্ধ	# 423	JXG0007197	নাম : বিনিমা দেৱান পিতাৰ নাম: ছায়েদ নুৰুল হক ঘৰ নং : ৮৯ক বয়স : 31 লিঙ্গ : মহিলা	ফটো উপলব্ধ
424	BSW1357682	নাম : চৈয়দা আবেদুৰ বহমান মাতৃৰ নাম: ছাদুল্লা বহমান ঘৰ নং : ৯০ বয়স : 61 লিঙ্গ : পুৰুষ	ফটো উপলব্ধ	425	BSW1357693	নাম : ৰচিমা বেগম স্বামীৰ নাম: চৈয়দা আবেদুৰ বহমান ঘৰ নং : ৯০ বয়স : 55 লিঙ্গ : মহিলা	ফটো উপলব্ধ	426	BSW0303685	নাম : অজিদা বেগম পিতাৰ নাম: আবেদুৰ বহমান ঘৰ নং : ৯০ বয়স : 30 লিঙ্গ : মহিলা	ফটো উপলব্ধ
427	BSW0303719	নাম : আজাৰুল ইছলাম পিতাৰ নাম: আবেদুৰ বহমান ঘৰ নং : ৯০ বয়স : 30 লিঙ্গ : পুৰুষ	ফটো উপলব্ধ	428	BSW0550756	নাম : চৈহিদ ৰফিকুল হক পিতাৰ নাম: চৈহিদ আবেদুৰ বহমান ঘৰ নং : 90 বয়স : 26 লিঙ্গ : পুৰুষ	ফটো উপলব্ধ	429	QBH0174615	নাম : নাজিৰুল হক পিতাৰ নাম: আবেদুৰ বহমান ঘৰ নং : ৯০গ বয়স : 22 লিঙ্গ : পুৰুষ	ফটো উপলব্ধ
430	BSW1357706	নাম : নমলা ৰাভা মাতৃৰ নাম: কালিৰাম ৰাভা ঘৰ নং : ৯১ বয়স : 66 লিঙ্গ : পুৰুষ	ফটো উপলব্ধ	431	BSW1357717	নাম : ভণ্ডি ৰাভা স্বামীৰ নাম: নমলা ৰাভা ঘৰ নং : ৯১ বয়স : 66 লিঙ্গ : মহিলা	ফটো উপলব্ধ	432	BSW1357728	নাম : বনেশ্বৰী ৰাভা পিতাৰ নাম: নমলা ৰাভা ঘৰ নং : ৯১ বয়স : 47 লিঙ্গ : মহিলা	ফটো উপলব্ধ
433	BSW0351486	নাম : বিশ্ব ৰাম ৰাভা পিতাৰ নাম: নমলা ৰাভা ঘৰ নং : ৯১ বয়স : 41 লিঙ্গ : পুৰুষ	ফটো উপলব্ধ	434	BSW1357751	নাম : বকুল ৰাভা পিতাৰ নাম: নমলা ৰাভা ঘৰ নং : ৯১ বয়স : 39 লিঙ্গ : পুৰুষ	ফটো উপলব্ধ	435	BSW0009265	নাম : নিৰ্মালী কছাৰী স্বামীৰ নাম: অমূল্য কুমাৰ ডেকা ঘৰ নং : ৯১ বয়স : 34 লিঙ্গ : মহিলা	ফটো উপলব্ধ
436	BSW0465765	নাম : সোনেকা শৰণীয়া ৰাভা স্বামীৰ নাম: বকুল ৰাভা ঘৰ নং : ৯১ বয়স : 32 লিঙ্গ : মহিলা	ফটো উপলব্ধ	437	BSW0304378	নাম : সৰলা ৰাভা স্বামীৰ নাম: বিশ্ব ৰাম ৰাভা ঘৰ নং : ৯১ক বয়স : 37 লিঙ্গ : মহিলা	ফটো উপলব্ধ	438	BSW1357784	নাম : মীন কছাৰী স্বামীৰ নাম: নন্দ কছাৰী ঘৰ নং : ৯১ বয়স : 69 লিঙ্গ : মহিলা	ফটো উপলব্ধ
439	BSW1357808	নাম : মিলন কছাৰী পিতাৰ নাম: নন্দ কছাৰী ঘৰ নং : ৯২ বয়স : 36 লিঙ্গ : পুৰুষ	ফটো উপলব্ধ	440	BSW0009267	নাম : মঞ্জলী কছাৰী পিতাৰ নাম: শংকৰ কছাৰী ঘৰ নং : ৯২ বয়স : 36 লিঙ্গ : মহিলা	ফটো উপলব্ধ	441	BSW0305078	নাম : জীৱন কছাৰী পিতাৰ নাম: নন্দ কছাৰী ঘৰ নং : ৯২ বয়স : 30 লিঙ্গ : পুৰুষ	ফটো উপলব্ধ
442	BSW1357820	নাম : মায়া কছাৰী স্বামীৰ নাম: কমল কছাৰী ঘৰ নং : ৯২ক বয়স : 56 লিঙ্গ : মহিলা	ফটো উপলব্ধ	443	BSW1357831	নাম : শঙ্কৰ কছাৰী পিতাৰ নাম: কমল কছাৰী ঘৰ নং : ৯২ক বয়স : 41 লিঙ্গ : পুৰুষ	ফটো উপলব্ধ	444	BSW1357842	নাম : মামনি কছাৰী পিতাৰ নাম: কমল কছাৰী ঘৰ নং : ৯২ক বয়স : 39 লিঙ্গ : মহিলা	ফটো উপলব্ধ
445	BSW1357864	নাম : মহম্মদ ফৰদ আলি মাতৃৰ নাম: আজিৰ আলি ঘৰ নং : ৯৪ বয়স : 63 লিঙ্গ : পুৰুষ	ফটো উপলব্ধ	446	BSW1357875	নাম : হাজিৰা বেগম স্বামীৰ নাম: ফৰদ আলি ঘৰ নং : ৯৪ বয়স : 58 লিঙ্গ : মহিলা	ফটো উপলব্ধ	447	BSW1357900	নাম : মঃ ফাইজুল হুছেইন পিতাৰ নাম: মঃ ফৰদ আলি ঘৰ নং : ৯৪ বয়স : 38 লিঙ্গ : পুৰুষ	ফটো উপলব্ধ
448	BSW0306217	নাম : ৰেজিনা বেগম স্বামীৰ নাম: ফাইজুল হুছেইন ঘৰ নং : ৯৪ বয়স : 33 লিঙ্গ : মহিলা	ফটো উপলব্ধ	449	QBH0131599	নাম : আখতাৰা বেগম পিতাৰ নাম: মঃ ফাইজুল হুছেইন ঘৰ নং : 94 বয়স : 19 লিঙ্গ : মহিলা	ফটো উপলব্ধ	450	BSW1357886	নাম : মঃ ফাইজুল হুছেইন পিতাৰ নাম: মঃ ফৰদ আলি ঘৰ নং : ৯৪ক বয়স : 42 লিঙ্গ : পুৰুষ	ফটো উপলব্ধ



451 নাম : অঞ্জুমা বেগম স্বামীৰ নাম: মাফিজুল হুছেইন ঘৰ নং : ৯৪ক বয়স : 41 লিঙ্গ : মহিলা	BSW1357911 ফটো উপলব্ধ	452 নাম : হাফিজুল হুছেইন পিতাৰ নাম: ফৰদ আলি ঘৰ নং : ৯৪খ বয়স : 42 লিঙ্গ : পুৰুষ	BSW1357897 ফটো উপলব্ধ	453 নাম : ৰফিজুল বেগম স্বামীৰ নাম: হাফিজুল হুছেইন ঘৰ নং : ৯৪খ বয়স : 34 লিঙ্গ : মহিলা	BSW1357922 ফটো উপলব্ধ
454 নাম : মহৰ আলি মাতৃৰ নাম: আজিৰ আলি ঘৰ নং : ৯৫ বয়স : 58 লিঙ্গ : পুৰুষ	BSW1357933 ফটো উপলব্ধ	455 নাম : চিৰাজী বেগম স্বামীৰ নাম: মহৰ আলি ঘৰ নং : ৯৫ বয়স : 53 লিঙ্গ : মহিলা	BSW1357944 ফটো উপলব্ধ	456 নাম : মহম্মদ ৰফিকুল হক পিতাৰ নাম: মহম্মদ মহৰ আলি ঘৰ নং : ৯৫ বয়স : 28 লিঙ্গ : পুৰুষ	BSW0167197 ফটো উপলব্ধ
457 নাম : চাইদল হক পিতাৰ নাম: মহৰ আলী ঘৰ নং : ৯৫ বয়স : 25 লিঙ্গ : পুৰুষ	BSW0413054 ফটো উপলব্ধ	458 নাম : ৰচিমা বেগম মাতৃৰ নাম: মুচৰফ আলি ঘৰ নং : ৯৬ বয়স : 71 লিঙ্গ : মহিলা	BSW1357955 ফটো উপলব্ধ	459 নাম : মফিদা বেগম পিতাৰ নাম: মুচৰফ আলি ঘৰ নং : ৯৬ বয়স : 39 লিঙ্গ : মহিলা	BSW1357966 ফটো উপলব্ধ
460 নাম : তচলিমা বেগম স্বামীৰ নাম: গিয়াচুদ্দিন আহমেদ ঘৰ নং : ৯৭ বয়স : 71 লিঙ্গ : মহিলা	BSW1357988 ফটো উপলব্ধ	461 নাম : চিকন্দৰ আহমেদ পিতাৰ নাম: গিয়াচুদ্দিন আহমেদ ঘৰ নং : ৯৭ বয়স : 50 লিঙ্গ : পুৰুষ	BSW1357999 ফটো উপলব্ধ	462 নাম : জেৰিফা আহমেদ স্বামীৰ নাম: চিকন্দৰ আহমেদ ঘৰ নং : ৯৭ বয়স : 43 লিঙ্গ : মহিলা	BSW1358005 ফটো উপলব্ধ
463 নাম : মঃ তাৰিফ মোবাৰক আহমেদ পিতাৰ নাম: চিকন্দৰ আহমেদ ঘৰ নং : ৯৭ বয়স : 22 লিঙ্গ : পুৰুষ	BSW0582718 ফটো উপলব্ধ	464 নাম : আমিৰ হুছেইন পিতাৰ নাম: আনোৱাৰ হুছেইন ঘৰ নং : ৯৮ বয়স : 71 লিঙ্গ : পুৰুষ	BSW1358016 ফটো উপলব্ধ	465 নাম : আকলিমা হুছেইন স্বামীৰ নাম: আমিৰ হুছেইন ঘৰ নং : ৯৮ বয়স : 66 লিঙ্গ : মহিলা	BSW1358027 ফটো উপলব্ধ
466 নাম : বাবুল হুছেইন পিতাৰ নাম: আমিৰ হুছেইন ঘৰ নং : ৯৮ বয়স : 42 লিঙ্গ : পুৰুষ	BSW1358072 ফটো উপলব্ধ	467 নাম : নৰনেচা বেগম স্বামীৰ নাম: মঃবাবুল হুছেইন ঘৰ নং : ৯৮ বয়স : 39 লিঙ্গ : মহিলা	BSW1358083 ফটো উপলব্ধ	468 নাম : মঃ বাপুকন হুছেইন পিতাৰ নাম: মঃ আমিৰ হুছেইন ঘৰ নং : ৯৮ বয়স : 36 লিঙ্গ : পুৰুষ	BSW0352450 ফটো উপলব্ধ
469 নাম : মহম্মদ আখতাৰুল হুছেইন পিতাৰ নাম: আমিৰ হুছেইন ঘৰ নং : ৯৮ বয়স : 35 লিঙ্গ : পুৰুষ	BSW1358118 ফটো উপলব্ধ	470 নাম : জ্যোৎস্না বেগম স্বামীৰ নাম: বাপুকন হুছেইন ঘৰ নং : ৯৮ বয়স : 31 লিঙ্গ : মহিলা	BSW0352161 ফটো উপলব্ধ	471 নাম : মনোৱাৰ বেগম স্বামীৰ নাম: মঃ আখতাৰুল হুচেনইন ঘৰ নং : ৯৮ বয়স : 25 লিঙ্গ : মহিলা	BSW0513705 ফটো উপলব্ধ
472 নাম : ৰিম্পী বেগম পিতাৰ নাম: খিজিৰুল হুছেইন ঘৰ নং : ৯৮ বয়স : 22 লিঙ্গ : মহিলা	BSW3851243 ফটো উপলব্ধ	473 নাম : মঃ ইয়াসিন হুছেইন পিতাৰ নাম: মঃ জাকিৰুল হুছেইন ঘৰ নং : 98 বয়স : 21 লিঙ্গ : পুৰুষ	QBH0164103 ফটো উপলব্ধ	474 নাম : মাৰিয়া বেগম স্বামীৰ নাম: জাকিৰুল হুছেইন ঘৰ নং : ৯৮এ বয়স : 43 লিঙ্গ : মহিলা	BSW1358061 ফটো উপলব্ধ
475 নাম : ইব্রাহিম হুছেইন পিতাৰ নাম: জাকিৰুল হুছেইন ঘৰ নং : 98 খ বয়স : 22 লিঙ্গ : পুৰুষ	QBH0064444 ফটো উপলব্ধ	476 নাম : খিজিৰুল হুছেইন পিতাৰ নাম: আমিৰ হুছেইন ঘৰ নং : ৯৮ক বয়স : 49 লিঙ্গ : পুৰুষ	BSW1358038 ফটো উপলব্ধ	477 নাম : ৰেহনা বেগম স্বামীৰ নাম: খিজিৰুল হুছেইন ঘৰ নং : ৯৮ক বয়স : 46 লিঙ্গ : মহিলা	BSW1358049 ফটো উপলব্ধ
478 নাম : জাকিৰুল হুছেইন পিতাৰ নাম: আমিৰ হুছেইন ঘৰ নং : ৯৮খ বয়স : 47 লিঙ্গ : পুৰুষ	BSW1358050 ফটো উপলব্ধ	479 নাম : ইউনোচ আলি পিতাৰ নাম: আনোৱাৰ আলি ঘৰ নং : ৯৯ বয়স : 63 লিঙ্গ : পুৰুষ	BSW1358129 ফটো উপলব্ধ	480 নাম : ৰহিমা বেগম স্বামীৰ নাম: ইউনোচ আলি ঘৰ নং : ৯৯ বয়স : 56 লিঙ্গ : মহিলা	BSW1358130 ফটো উপলব্ধ



481 নাম : ফাইজুল হুছেইন পিতাৰ নাম: ফৰাদ আলী ঘৰ নং : 99 বয়স : 42 লিঙ্গ : পুৰুষ	QBH0116939 ফটো উপলব্ধ	482 নাম : হৰতন নেছা স্বামীৰ নাম: ফাইজুল হুছেইন ঘৰ নং : 99 বয়স : 42 লিঙ্গ : মহিলা	QBH0116947 ফটো উপলব্ধ	483 নাম : মিনাৰুল হক পিতাৰ নাম: ইউনোচ আলী ঘৰ নং : ৯৯ বয়স : 33 লিঙ্গ : পুৰুষ	BSW1593346 ফটো উপলব্ধ
484 নাম : মিনাৰুল হক পিতাৰ নাম: ইউচান আলি ঘৰ নং : ৯৯ বয়স : 33 লিঙ্গ : পুৰুষ	BSW0414706 ফটো উপলব্ধ	485 নাম : ইলাসমা বেগম পিতাৰ নাম: ইউনোচ আলি ঘৰ নং : ৯৯ বয়স : 25 লিঙ্গ : মহিলা	QBH0075879 ফটো উপলব্ধ	486 নাম : ইউচুপ আলি পিতাৰ নাম: আনোৱাৰ আলি ঘৰ নং : ১০০ বয়স : 54 লিঙ্গ : পুৰুষ	BSW1358152 ফটো উপলব্ধ
487 নাম : মফিদা বেগম স্বামীৰ নাম: ইউচুপ আলি ঘৰ নং : ১০০ বয়স : 51 লিঙ্গ : মহিলা	BSW1358163 ফটো উপলব্ধ	488 নাম : বেহাৰু বাভা মাতৃৰ নাম: ভক্তিবাম বাভা ঘৰ নং : ১০১ বয়স : 60 লিঙ্গ : পুৰুষ	BSW1358174 ফটো উপলব্ধ	489 নাম : পবন বাভা পিতাৰ নাম: ভক্তিবাম বাভা ঘৰ নং : ১০১ বয়স : 52 লিঙ্গ : পুৰুষ	BSW1358196 ফটো উপলব্ধ
490 নাম : তেজমলা বাভা স্বামীৰ নাম: বেহাৰু বাভা ঘৰ নং : ১০১ বয়স : 51 লিঙ্গ : মহিলা	BSW1358185 ফটো উপলব্ধ	491 নাম : কবিতা বাভা স্বামীৰ নাম: কল্যাণ বাভা ঘৰ নং : ১০১ বয়স : 47 লিঙ্গ : মহিলা	BSW0009272 ফটো উপলব্ধ	492 নাম : ৰূপ বাভা পিতাৰ নাম: ভক্তি বাম বাভা ঘৰ নং : ১০১ বয়স : 43 লিঙ্গ : পুৰুষ	BSW1358210 ফটো উপলব্ধ
493 নাম : প্ৰবীন লাক্ৰা পিতাৰ নাম: কল্যাণ লাক্ৰা ঘৰ নং : ১০১ বয়স : 33 লিঙ্গ : পুৰুষ	BSW0009273 ফটো উপলব্ধ	494 নাম : সুৰেন বাভা পিতাৰ নাম: বেহাৰু বাভা ঘৰ নং : ১০১ বয়স : 32 লিঙ্গ : পুৰুষ	BSW0009274 ফটো উপলব্ধ	495 নাম : মনিক্য লাকৰা পিতাৰ নাম: কল্যাণ লাকৰা ঘৰ নং : ১০১ বয়স : 32 লিঙ্গ : মহিলা	BSW0003558 ফটো উপলব্ধ
496 নাম : ৰবিনা বাভা স্বামীৰ নাম: সুৰেন বাভা ঘৰ নং : ১০১ বয়স : 20 লিঙ্গ : মহিলা	QBH0086934 ফটো উপলব্ধ	497 নাম : তপন বাভা পিতাৰ নাম: ভক্তিবাম বাভা ঘৰ নং : ১০১ক বয়স : 49 লিঙ্গ : পুৰুষ	BSW1358209 ফটো উপলব্ধ	498 নাম : ৰুদ্ৰবাম বাভা মাতৃৰ নাম: কছু বাভা ঘৰ নং : ১০২ বয়স : 61 লিঙ্গ : পুৰুষ	BSW1358221 ফটো উপলব্ধ
499 নাম : মনোজ বাভা পিতাৰ নাম: ৰুদ্ৰ বাভা ঘৰ নং : ১০২ বয়স : 36 লিঙ্গ : পুৰুষ	BSW1358243 ফটো উপলব্ধ	500 নাম : দিপিকা বাভা স্বামীৰ নাম: মনোজ বাভা ঘৰ নং : ১০২ বয়স : 33 লিঙ্গ : মহিলা	BSW0004168 ফটো উপলব্ধ	501 নাম : দিপালী বাভা স্বামীৰ নাম: বলৰাম বাভা ঘৰ নং : ১০৩ বয়স : 43 লিঙ্গ : মহিলা	BSW1358276 ফটো উপলব্ধ
502 নাম : জিতেন্দ্ৰ সুৰকাৰ মাতৃৰ নাম: পাৰ্বতী সৰকাৰ ঘৰ নং : ১০৩ বয়স : 39 লিঙ্গ : পুৰুষ	BSW1358287 ফটো উপলব্ধ	503 নাম : কৃষ্ণ বাভা পিতাৰ নাম: কমিচন বাভা ঘৰ নং : ১০৩ বয়স : 33 লিঙ্গ : পুৰুষ	BSW0342394 ফটো উপলব্ধ	504 নাম : চুমি বাভা স্বামীৰ নাম: কৃষ্ণ বাভা ঘৰ নং : ১০৩ বয়স : 29 লিঙ্গ : মহিলা	BSW0343194 ফটো উপলব্ধ
505 নাম : নগেন বড়ো পিতাৰ নাম: লক্ষী ৰাম বড়ো ঘৰ নং : ১০৪ বয়স : 50 লিঙ্গ : পুৰুষ	BSW1358323 ফটো উপলব্ধ	506 নাম : বীনা বড়ো পিতাৰ নাম: লক্ষী ৰাম বড়ো ঘৰ নং : ১০৪ বয়স : 48 লিঙ্গ : মহিলা	BSW1358312 ফটো উপলব্ধ	507 নাম : বিনোদা বড়ো স্বামীৰ নাম: নগেন বড়ো ঘৰ নং : ১০৪ বয়স : 45 লিঙ্গ : মহিলা	BSW1358334 ফটো উপলব্ধ
508 নাম : লুইহৰ বসুমতাৰী পিতাৰ নাম: ভানু বসুমতাৰী ঘৰ নং : ১০৪ বয়স : 43 লিঙ্গ : পুৰুষ	BSW0351510 ফটো উপলব্ধ	509 নাম : মুনালী বড়ো স্বামীৰ নাম: ফুলেশ্বৰ বড়ো ঘৰ নং : ১০৪ বয়স : 41 লিঙ্গ : মহিলা	BSW1593540 ফটো উপলব্ধ	510 নাম : ৰমিলা বড়ো স্বামীৰ নাম: লুইহৰ বসুমতাৰী ঘৰ নং : ১০৪ বয়স : 34 লিঙ্গ : মহিলা	BSW0352211 ফটো উপলব্ধ



511 নাম : হৰিপ্ৰিয়ঙ্কা বড়ো পিতাৰ নাম: নগেন বড়ো ঘৰ নং : 104 বয়স : 21 লিঙ্গ : মহিলা	QBH0075838 ফটো উপলব্ধ	512 নাম : ফুলেশ্বৰ বড়ো পিতাৰ নাম: ধনীৰাম বড়ো ঘৰ নং : 108ক বয়স : 46 লিঙ্গ : পুৰুষ	BSW1593299 ফটো উপলব্ধ	513 নাম : পাৰ্বতী সৰকাৰ স্বামীৰ নাম: গোপাল চৰকাৰ ঘৰ নং : 106 বয়স : 53 লিঙ্গ : মহিলা	BSW1358390 ফটো উপলব্ধ
514 নাম : ধৰ্মেন্দ্ৰ সৰকাৰ পিতাৰ নাম: গোপাল সৰকাৰ ঘৰ নং : 106 বয়স : 36 লিঙ্গ : পুৰুষ	BSW1358447 ফটো উপলব্ধ	515 নাম : চিত্তৰঞ্জন চৰকাৰ মাতৃৰ নাম: সুধীৰ কুমাৰ চৰকাৰ ঘৰ নং : 109 বয়স : 57 লিঙ্গ : পুৰুষ	BSW1358458 ফটো উপলব্ধ	516 নাম : কুহিলা চৰকাৰ স্বামীৰ নাম: চিত্তৰঞ্জন চৰকাৰ ঘৰ নং : 109 বয়স : 51 লিঙ্গ : মহিলা	BSW1358469 ফটো উপলব্ধ
517 নাম : দিষ্টী সৰকাৰ পিতাৰ নাম: চিত্তৰঞ্জন চৰকাৰ ঘৰ নং : 107 বয়স : 31 লিঙ্গ : মহিলা	BSW0009287 ফটো উপলব্ধ	518 নাম : চিৰঞ্জীত সৰকাৰ পিতাৰ নাম: চিত্তৰঞ্জন সৰকাৰ ঘৰ নং : 109 বয়স : 27 লিঙ্গ : পুৰুষ	BSW0176859 ফটো উপলব্ধ	519 নাম : চনকা সৰকাৰ পিতাৰ নাম: চিত্তৰঞ্জন চৰকাৰ ঘৰ নং : 107 বয়স : 23 লিঙ্গ : মহিলা	BSW0551010 ফটো উপলব্ধ
520 নাম : মীনা বেগম মাতৃৰ নাম: বদৰ আলি ঘৰ নং : 10৮ বয়স : 58 লিঙ্গ : মহিলা	BSW1358470 ফটো উপলব্ধ	521 নাম : বিজুল আলি পিতাৰ নাম: বদৰ আলি ঘৰ নং : 10৮ বয়স : 39 লিঙ্গ : পুৰুষ	BSW1358481 ফটো উপলব্ধ	522 নাম : চীৰাজুল আলী পিতাৰ নাম: বদৰ আলী ঘৰ নং : 10৮ বয়স : 36 লিঙ্গ : পুৰুষ	BSW0177048 ফটো উপলব্ধ
523 নাম : মিৰাজুল আলী মাতৃৰ নাম: মীনা বেগম ঘৰ নং : 10৮ বয়স : 35 লিঙ্গ : পুৰুষ	BSW0317784 ফটো উপলব্ধ	524 নাম : আবিদা বেগম স্বামীৰ নাম: বিজুল আলি ঘৰ নং : 10৮ বয়স : 33 লিঙ্গ : মহিলা	BSW0412536 ফটো উপলব্ধ	525 নাম : মধুস্মিতা ঠাকুৰিয়া সৰকাৰ স্বামীৰ নাম: জিতেন্দ্ৰ সৰকাৰ ঘৰ নং : 10৮ বয়স : 24 লিঙ্গ : মহিলা	BSW0465781 ফটো উপলব্ধ
526 নাম : বমেশ বসুমতাৰী পিতাৰ নাম: এন্দ্ৰেলা বসুমতাৰী ঘৰ নং : 10৯ বয়স : 62 লিঙ্গ : পুৰুষ	BSW1132174 ফটো উপলব্ধ	527 নাম : বাবুল আলি পিতাৰ নাম: জায়েদ আলি ঘৰ নং : 10৯ বয়স : 57 লিঙ্গ : পুৰুষ	BSW1358538 ফটো উপলব্ধ	528 নাম : জাহেৰন বেগম মাতৃৰ নাম: জয়তুন নেচা ঘৰ নং : 10৯ বয়স : 54 লিঙ্গ : মহিলা	BSW1358527 ফটো উপলব্ধ
529 নাম : মঃ জামিৰ আলি পিতাৰ নাম: জামাতুল্লা আলি ঘৰ নং : 10৯ বয়স : 53 লিঙ্গ : পুৰুষ	BSW1358505 ফটো উপলব্ধ	530 নাম : জয়নপ বেগম স্বামীৰ নাম: বাবুল আলি ঘৰ নং : 10৯ বয়স : 48 লিঙ্গ : মহিলা	BSW1358549 ফটো উপলব্ধ	531 নাম : বিনা বেগম স্বামীৰ নাম: মঃ জামিৰ আলি ঘৰ নং : 10৯ বয়স : 47 লিঙ্গ : মহিলা	BSW1358516 ফটো উপলব্ধ
532 নাম : ছায়েদ আলী পিতাৰ নাম: বাবুল আলী ঘৰ নং : 10৯ বয়স : 34 লিঙ্গ : পুৰুষ	BSW0317594 ফটো উপলব্ধ	533 নাম : ম. আছাদ আলী পিতাৰ নাম: ম. বাবুল আলী ঘৰ নং : 10৯ বয়স : 29 লিঙ্গ : পুৰুষ	BSW0178079 ফটো উপলব্ধ	534 নাম : সংগ্ৰাম সিং বসুমতাৰী পিতাৰ নাম: বমেশ বসুমতাৰী ঘৰ নং : 10৯ বয়স : 29 লিঙ্গ : পুৰুষ	BSW1132919 ফটো উপলব্ধ
535 নাম : বিনজুৰাৰা বেগম পিতাৰ নাম: ম. বাবুল আলী ঘৰ নং : 10৯ বয়স : 28 লিঙ্গ : মহিলা	BSW0178095 ফটো উপলব্ধ	536 নাম : মঃ শাকিৰ আহমেদ পিতাৰ নাম: মঃ জামিৰ আলী ঘৰ নং : 109 বয়স : 21 লিঙ্গ : পুৰুষ	QBH0005173 ফটো উপলব্ধ	537 নাম : মধু বালা স্বামীৰ নাম: বমেশ বসুমতাৰী ঘৰ নং : 10৯ক বয়স : 57 লিঙ্গ : মহিলা	BSW1593539 ফটো উপলব্ধ
538 নাম : জনৰ আলী পিতাৰ নাম: জাহিৰউদ্দিন আলী ঘৰ নং : 111 বয়স : 62 লিঙ্গ : পুৰুষ	BSW0465351 ফটো উপলব্ধ	539 নাম : ছকিনা বেগম স্বামীৰ নাম: জনুৰ আলি ঘৰ নং : 111 বয়স : 56 লিঙ্গ : মহিলা	BSW1358572 ফটো উপলব্ধ	540 নাম : ছফিউল আলি পিতাৰ নাম: জনুৰ আলি ঘৰ নং : 111 বয়স : 46 লিঙ্গ : পুৰুষ	BSW1358583 ফটো উপলব্ধ



541 নাম : মৰ্জিনা বেগম স্বামীৰ নাম: চফিউল আলি ঘৰ নং : ১১১ বয়স : 42 লিঙ্গ : মহিলা	BSW1358607 ফটো উপলব্ধ	542 নাম : তফিউল আলি পিতাৰ নাম: জনুৰ আলি ঘৰ নং : ১১১ বয়স : 39 লিঙ্গ : পুৰুষ	BSW1358594 ফটো উপলব্ধ	543 নাম : নাৰ্জিমা ইয়াছমিন স্বামীৰ নাম: তফিউল আলি ঘৰ নং : ১১১ বয়স : 26 লিঙ্গ : মহিলা	BSW0346973 ফটো উপলব্ধ
544 নাম : বফিউল আলী পিতাৰ নাম: ছফিউল আলী ঘৰ নং : ১১১ বয়স : 20 লিঙ্গ : পুৰুষ	QBH0026765 ফটো উপলব্ধ	545 নাম : চৈয়দ ফখৰুল ইছলাম পিতাৰ নাম: হাচান আলি ঘৰ নং : ১১২ বয়স : 84 লিঙ্গ : পুৰুষ	BSW1358618 ফটো উপলব্ধ	546 নাম : চৈয়দা চালেহা বেগম স্বামীৰ নাম: চৈয়দ ফখৰুল ইছলাম ঘৰ নং : ১১২ বয়স : 74 লিঙ্গ : মহিলা	BSW1358629 ফটো উপলব্ধ
547 নাম : চৈয়দ খিজিৰুল ইছলাম পিতাৰ নাম: চৈয়দ ফখৰুল ইছলাম ঘৰ নং : ১১২ বয়স : 47 লিঙ্গ : পুৰুষ	BSW1358630 ফটো উপলব্ধ	548 নাম : পাৰবিন বুনুমনি বেগম স্বামীৰ নাম: চৈয়দ খিজিৰুল ইছলাম ঘৰ নং : ১১২ বয়স : 44 লিঙ্গ : মহিলা	BSW1366989 ফটো উপলব্ধ	549 নাম : বমেন ৰামচিয়াৰী পিতাৰ নাম: উত্তম ৰামচিয়াৰী ঘৰ নং : 113 বয়স : 44 লিঙ্গ : পুৰুষ	LQX6238717 ফটো উপলব্ধ
550 নাম : মনিষা স্বৰ্গীয়াৰী স্বামীৰ নাম: বমেন ৰামচিয়াৰী ঘৰ নং : 113 বয়স : 41 লিঙ্গ : মহিলা	LQX1602922 ফটো উপলব্ধ	551 নাম : ছবি ৰাম বড়ো মাতৃৰ নাম: জাথিৰাম বড়ো ঘৰ নং : ১১৭ বয়স : 53 লিঙ্গ : পুৰুষ	BSW1358652 ফটো উপলব্ধ	552 নাম : ৰূপালী বড়ো স্বামীৰ নাম: ছবি ৰাম বড়ো ঘৰ নং : ১১৭ বয়স : 40 লিঙ্গ : মহিলা	BSW1358663 ফটো উপলব্ধ
553 নাম : সাগৰ বসুমতাৰী পিতাৰ নাম: ছবিৰাম বসুমতাৰী ঘৰ নং : ১১৭ বয়স : 28 লিঙ্গ : পুৰুষ	BSW0116129 ফটো উপলব্ধ	554 নাম : শ্ৰদ্ধা বসুমতাৰী পিতাৰ নাম: ছবি ৰাম বসুমতাৰী ঘৰ নং : 117 বয়স : 25 লিঙ্গ : মহিলা	BSW0380782 ফটো উপলব্ধ	555 নাম : চৈয়দা চামচুন নেহাৰ স্বামীৰ নাম: চৈয়দ মজামিল হুছেইন ঘৰ নং : ১১৮ বয়স : 50 লিঙ্গ : মহিলা	BSW0465534 ফটো উপলব্ধ
556 নাম : সইদ মমতাজ আলী পিতাৰ নাম: নুৰ আলি ঘৰ নং : ১১৯ বয়স : 83 লিঙ্গ : পুৰুষ	BSW1358674 ফটো উপলব্ধ	557 নাম : চৈয়দ মজামিল হুছেইন পিতাৰ নাম: চৈয়দ মমতাজ আলী ঘৰ নং : ১১৯ বয়স : 55 লিঙ্গ : পুৰুষ	BSW1358696 ফটো উপলব্ধ	558 নাম : চৈয়দ মইনুদ্দিন আহমেদ পিতাৰ নাম: সইদ মমতাজ আলী ঘৰ নং : ১১৯ বয়স : 43 লিঙ্গ : পুৰুষ	BSW1358709 ফটো উপলব্ধ
559 নাম : চৈয়দা মামণি বেগম পিতাৰ নাম: চৈয়দ মইনুদ্দিন আহমেদ ঘৰ নং : ১১৯ বয়স : 36 লিঙ্গ : মহিলা	BSW1358710 ফটো উপলব্ধ	560 নাম : চৈয়দা হাছনা বেগম পিতাৰ নাম: চৈয়দ মইনুদ্দিন আহমেদ ঘৰ নং : ১১৯ বয়স : 19 লিঙ্গ : মহিলা	QBH0173922 ফটো উপলব্ধ	561 নাম : ম: আহমেদ আলি পিতাৰ নাম: চৰিফ আলি ঘৰ নং : ১২০ বয়স : 69 লিঙ্গ : পুৰুষ	BSW1358721 ফটো উপলব্ধ
562 নাম : সজিদা খাতুন স্বামীৰ নাম: আহমেদ আলি ঘৰ নং : ১২০ বয়স : 60 লিঙ্গ : মহিলা	BSW1358732 ফটো উপলব্ধ	563 নাম : মঃ আব্দুল মান্নন পিতাৰ নাম: ম: আহমেদ আলি ঘৰ নং : ১২০ বয়স : 39 লিঙ্গ : পুৰুষ	BSW1358743 ফটো উপলব্ধ	564 নাম : চাজিদা খাতুন পিতাৰ নাম: আহমেদ আলি ঘৰ নং : ১২০ বয়স : 29 লিঙ্গ : মহিলা	BSW0318105 ফটো উপলব্ধ
565 নাম : আব্দুল মালিক পিতাৰ নাম: আহমেদ আলি ঘৰ নং : ১২০ বয়স : 27 লিঙ্গ : পুৰুষ	BSW0317602 ফটো উপলব্ধ	R 566 নাম : নন্দ জয় মুছাহাৰী স্বামীৰ নাম: জয় মুছাহাৰী ঘৰ নং : ১২১ বয়স : 57 লিঙ্গ : মহিলা	BSW3860384 ফটো উপলব্ধ	567 নাম : মাৰিয়া মোছাহাৰী স্বামীৰ নাম: জয় মুছাহাৰী ঘৰ নং : ১২১ বয়স : 50 লিঙ্গ : মহিলা	BSW1358787 ফটো উপলব্ধ
568 নাম : লুকাচ মুছাহাৰী পিতাৰ নাম: অনুপ মাইকেল মুছাহাৰী ঘৰ নং : 121 বয়স : 50 লিঙ্গ : পুৰুষ	QBH0154021 ফটো উপলব্ধ	569 নাম : কবিতা নাৰ্জাৰী স্বামীৰ নাম: লোকাহ মুছাহাৰী ঘৰ নং : ১২১ বয়স : 46 লিঙ্গ : মহিলা	BSW0351635 ফটো উপলব্ধ	570 নাম : ৰাজীব বড়ো পিতাৰ নাম: জগেন বড়ো ঘৰ নং : ১২১ বয়স : 32 লিঙ্গ : পুৰুষ	BSW0429092 ফটো উপলব্ধ



571 নাম : জনী বসুমতাৰী পিতাৰ নাম: মহেশ চন্দ্ৰ বসুমতাৰী ঘৰ নং : ১২১ বয়স : 28 লিঙ্গ : পুৰুষ	BSW0185959 ফটো উপলব্ধ	572 নাম : ইছক বসুমতাৰী পিতাৰ নাম: মহেশ চন্দ্ৰ বসুমতাৰী ঘৰ নং : ১২১ বয়স : 27 লিঙ্গ : পুৰুষ	BSW0186098 ফটো উপলব্ধ	573 নাম : গ্ৰেছীয়া বসুমতাৰী পিতাৰ নাম: চাইমন বসুমতাৰী ঘৰ নং : ১২১ বয়স : 25 লিঙ্গ : মহিলা	BSW0345942 ফটো উপলব্ধ
574 নাম : চানী হেৰেঞ্জ, মচাহাৰী পিতাৰ নাম: সিলভেষ্টাৰ হেৰেঞ্জ ঘৰ নং : ১২১ বয়স : 25 লিঙ্গ : পুৰুষ	BSW0428938 ফটো উপলব্ধ	575 নাম : মৌচুমী বসুমতাৰী পিতাৰ নাম: মহেশ চন্দ্ৰ বসুমতাৰী ঘৰ নং : ১২১ গ বয়স : 20 লিঙ্গ : মহিলা	QBH0078139 ফটো উপলব্ধ	# 576 নাম : নিশিতা বসুমতাৰী পিতাৰ নাম: চাইমন বসুমতাৰী ঘৰ নং : ১২১খ বয়স : 19 লিঙ্গ : মহিলা	QBH0116293 ফটো উপলব্ধ
577 নাম : তেজী কুমাৰী মোছাহাৰী পিতাৰ নাম: অনুপমাইকেল মোছাহাৰী ঘৰ নং : ১২১ ক বয়স : 58 লিঙ্গ : মহিলা	BSW0311191 ফটো উপলব্ধ	578 নাম : বেনী মুছাহাৰী পিতাৰ নাম: অনুপমাইকেল মোছাহাৰী ঘৰ নং : ১২১ ক বয়স : 53 লিঙ্গ : পুৰুষ	BSW0317032 ফটো উপলব্ধ	579 নাম : টেৰেসা জেনি হেৰেঞ্জ পিতাৰ নাম: চিলভেষ্টাৰ হেৰেঞ্জ ঘৰ নং : 121ক বয়স : 38 লিঙ্গ : মহিলা	QBH0093385 ফটো উপলব্ধ
580 নাম : মহেশ চন্দ্ৰ বসুমতাৰী পিতাৰ নাম: অন্দল বসুমতাৰী ঘৰ নং : ১২১গ বয়স : 64 লিঙ্গ : মহিলা	BSW1358914 ফটো উপলব্ধ	581 নাম : চিলভেষ্টাৰ হেৰেঞ্জ পিতাৰ নাম: চামুৱেল হেৰেঞ্জ ঘৰ নং : ১২১ক বয়স : 61 লিঙ্গ : পুৰুষ	BSW1358867 ফটো উপলব্ধ	582 নাম : চাইমন বসুমতাৰী মাতৃৰ নাম: এন্দেলা বসুমতাৰী ঘৰ নং : ১২১খ বয়স : 59 লিঙ্গ : পুৰুষ	BSW1358890 ফটো উপলব্ধ
583 নাম : মাৰগাৰেট বসুমতাৰী স্বামীৰ নাম: মহেশ চন্দ্ৰ বসুমতাৰী ঘৰ নং : ১২১গ বয়স : 54 লিঙ্গ : মহিলা	BSW1358925 ফটো উপলব্ধ	584 নাম : জ্যোতিপ্ৰভা বসুমতাৰী স্বামীৰ নাম: চাইমন বসুমতাৰী ঘৰ নং : ১২১খ বয়স : 47 লিঙ্গ : মহিলা	BSW1358903 ফটো উপলব্ধ	R 585 নাম : তেৰেছা জেনী মোছাহাৰী হেৰেঞ্জ পিতাৰ নাম: চিলভেষ্টাৰ হেৰেঞ্জ ঘৰ নং : ১২১ক বয়স : 37 লিঙ্গ : মহিলা	BSW1358889 ফটো উপলব্ধ
586 নাম : ইলিজাবেথ দৈমাৰী স্বামীৰ নাম: জাকাৰিয়াস বসুমতাৰী ঘৰ নং : ১২২ বয়স : 59 লিঙ্গ : মহিলা	QBH0065961 ফটো উপলব্ধ	587 নাম : জাকাৰিয়াস বসুমতাৰী পিতাৰ নাম: হৰমোহন বসুমতাৰী ঘৰ নং : ১২২ বয়স : 55 লিঙ্গ : পুৰুষ	QBH0077099 ফটো উপলব্ধ	588 নাম : অজয় বসুমতাৰী পিতাৰ নাম: জাকাৰিয়াস বসুমতাৰী ঘৰ নং : ১২২ বয়স : 35 লিঙ্গ : পুৰুষ	QBH0076968 ফটো উপলব্ধ
589 নাম : চুমি বড়ো স্বামীৰ নাম: অজয় বসুমতাৰী ঘৰ নং : ১২২ বয়স : 33 লিঙ্গ : মহিলা	BSW3893765 ফটো উপলব্ধ	590 নাম : স্নেহা বসুমতাৰী পিতাৰ নাম: জাকাৰিয়াস বসুমতাৰী ঘৰ নং : ১২২ বয়স : 24 লিঙ্গ : মহিলা	QBH0077057 ফটো উপলব্ধ	591 নাম : শিৱ বড়ো পিতাৰ নাম: মালুলা বড়ো ঘৰ নং : ১২৩ বয়স : 58 লিঙ্গ : পুৰুষ	BSW1358958 ফটো উপলব্ধ
592 নাম : অতুল চন্দ্ৰ বড়ো পিতাৰ নাম: ফাগুনী বড়ো ঘৰ নং : ১২৩ বয়স : 53 লিঙ্গ : পুৰুষ	BSW1358936 ফটো উপলব্ধ	593 নাম : লুখশ মচাহাৰী পিতাৰ নাম: কাটিৰাম মচাহাৰী ঘৰ নং : ১২৩ বয়স : 53 লিঙ্গ : পুৰুষ	BSW1358970 ফটো উপলব্ধ	594 নাম : ৰহিণী মুশাহাৰী স্বামীৰ নাম: লোকাচ মোছাহাৰী ঘৰ নং : ১২৩ বয়স : 52 লিঙ্গ : মহিলা	BSW1358981 ফটো উপলব্ধ
595 নাম : প্ৰতিমা বড়ো স্বামীৰ নাম: অতুল বড়ো ঘৰ নং : ১২৩ বয়স : 51 লিঙ্গ : মহিলা	BSW1358947 ফটো উপলব্ধ	596 নাম : কুঞ্জলতা বড়ো পিতাৰ নাম: নিৰন বড়ো ঘৰ নং : ১২৩ বয়স : 47 লিঙ্গ : মহিলা	BSW0351544 ফটো উপলব্ধ	597 নাম : ৰশ্মি বসুমতাৰী বড়ো পিতাৰ নাম: শিৱা বড়ো ঘৰ নং : ১২৩ বয়স : 45 লিঙ্গ : মহিলা	BSW0196741 ফটো উপলব্ধ
598 নাম : কৃষ্ণা মোছাহাৰী পিতাৰ নাম: লুকাচ মোছাহাৰী ঘৰ নং : ১২৩ বয়স : 33 লিঙ্গ : মহিলা	BSW1358992 ফটো উপলব্ধ	599 নাম : লাচিত মুশাহাৰী পিতাৰ নাম: লুকাশ মুশাহাৰী ঘৰ নং : ১২৩ বয়স : 33 লিঙ্গ : পুৰুষ	BSW0019679 ফটো উপলব্ধ	600 নাম : মীৰা মোছাহাৰী পিতাৰ নাম: লুকাশ মোছাহাৰী ঘৰ নং : ১২৩ বয়স : 28 লিঙ্গ : মহিলা	BSW0186965 ফটো উপলব্ধ



601 নাম : দৈমাচা বড়ো পিতাৰ নাম: শিৱা বড়ো ঘৰ নং : ১২৩ বয়স : 25 লিঙ্গ : পুৰুষ	BSW0333153 ফটো উপলব্ধ	602 নাম : মীৰা টপ্প স্বামীৰ নাম: পাক্কেল টপ্প ঘৰ নং : ১২৩ক বয়স : 62 লিঙ্গ : মহিলা	BSW1359019 ফটো উপলব্ধ	603 নাম : জাচমিন টপ্প পিতাৰ নাম: পাক্কেল টপ্প ঘৰ নং : ১২৩ক বয়স : 36 লিঙ্গ : মহিলা	BSW1359020 ফটো উপলব্ধ
604 নাম : যীচুৰাজ ডেনী টপ্প পিতাৰ নাম: পাক্কেল টপ্প ঘৰ নং : ১২৩ক বয়স : 32 লিঙ্গ : পুৰুষ	BSW1359031 ফটো উপলব্ধ	605 নাম : মেৰীনা ৰাভা স্বামীৰ নাম: ভাৰত ৰাভা ঘৰ নং : ১২৪ বয়স : 34 লিঙ্গ : মহিলা	QBH0077750 ফটো উপলব্ধ	606 নাম : বিজয় কুজুৰ পিতাৰ নাম: জীৱ কুজুৰ ঘৰ নং : ১৩১ বয়স : 56 লিঙ্গ : পুৰুষ	BSW1359188 ফটো উপলব্ধ
607 নাম : অজিত কুজুৰ পিতাৰ নাম: জীৱ কুজুৰ ঘৰ নং : ১৩১ বয়স : 53 লিঙ্গ : পুৰুষ	BSW1359199 ফটো উপলব্ধ	608 নাম : নৰ্মদা কুজুৰ স্বামীৰ নাম: অজিত কুজুৰ ঘৰ নং : ১৩১ বয়স : 41 লিঙ্গ : মহিলা	BSW1359202 ফটো উপলব্ধ	609 নাম : অবিনাশ কুজুৰ পিতাৰ নাম: অজিত কুজুৰ ঘৰ নং : ১৩১ বয়স : 22 লিঙ্গ : পুৰুষ	QBH0078956 ফটো উপলব্ধ
610 নাম : মায়া ব্ৰহ্ম স্বামীৰ নাম: জয়দেব ব্ৰহ্ম ঘৰ নং : ১৩২ বয়স : 58 লিঙ্গ : মহিলা	BSW1359224 ফটো উপলব্ধ	611 নাম : জয়দেব ব্ৰহ্ম জুনিয়ৰ পিতাৰ নাম: জয়দেব ব্ৰহ্ম ঘৰ নং : ১৩২ বয়স : 40 লিঙ্গ : পুৰুষ	BSW1359235 ফটো উপলব্ধ	612 নাম : লিপিকা ব্ৰহ্ম স্বামীৰ নাম: জয়দেব ঘৰ নং : ১৩২ বয়স : 40 লিঙ্গ : মহিলা	BSW0196253 ফটো উপলব্ধ
S 613 নাম : অনামিকা ব্ৰহ্ম পিতাৰ নাম: জয়দেব ব্ৰহ্ম ঘৰ নং : ১৩২ বয়স : 27 লিঙ্গ : মহিলা	BSW0191718 ফটো উপলব্ধ	614 নাম : বিলিফাং বড়ো পিতাৰ নাম: দেওবাৰ বড়ো ঘৰ নং : ১৩২ক বয়স : 53 লিঙ্গ : পুৰুষ	BSW1359246 ফটো উপলব্ধ	615 নাম : কাঞ্চন বড়ো স্বামীৰ নাম: বিলিফাং বড়ো ঘৰ নং : ১৩২ক বয়স : 52 লিঙ্গ : মহিলা	BSW1359257 ফটো উপলব্ধ
616 নাম : ধৰিত্ৰী নাথ পিতাৰ নাম: আনন্দি ৰাম নাথ ঘৰ নং : ১৩৩ বয়স : 37 লিঙ্গ : মহিলা	BSW1593379 ফটো উপলব্ধ	617 নাম : আনন্দি ৰাম নাথ পিতাৰ নাম: প্ৰান নাথ নাথ ঘৰ নং : 133 এনআৰএল ডিপোৰ উচৰত বয়স : 74 লিঙ্গ : পুৰুষ	BSW1359268 ফটো উপলব্ধ	618 নাম : ক্ষীৰদা নাথ স্বামীৰ নাম: আনন্দী ৰাম নাথ ঘৰ নং : 133 এনআৰএল ডিপোৰ উচৰত বয়স : 63 লিঙ্গ : মহিলা	BSW1359279 ফটো উপলব্ধ
619 নাম : উৎপল নাথ পিতাৰ নাম: আনন্দি ৰাম নাথ ঘৰ নং : 133 এনআৰএল ডিপোৰ উচৰত বয়স : 43 লিঙ্গ : পুৰুষ	BSW1359280 ফটো উপলব্ধ	620 নাম : মনালী দেবী স্বামীৰ নাম: উৎপল নাথ ঘৰ নং : 133 এনআৰএল ডিপোৰ উচৰত বয়স : 42 লিঙ্গ : মহিলা	BSW1593391 ফটো উপলব্ধ	621 নাম : ভাগ্যবালা বড়ো স্বামীৰ নাম: বামাচৰন বড়ো ঘৰ নং : ১৩৪ বয়স : 80 লিঙ্গ : মহিলা	BSW1359304 ফটো উপলব্ধ
622 নাম : কৃষ্ণ বড়ো পিতাৰ নাম: বামাচৰন বড়ো ঘৰ নং : ১৩৪ বয়স : 61 লিঙ্গ : পুৰুষ	BSW1359315 ফটো উপলব্ধ	623 নাম : পূৰ্ণ বড়ো পিতাৰ নাম: মুনিন্দ্র বড়ো ঘৰ নং : ১৩৪ বয়স : 55 লিঙ্গ : পুৰুষ	BSW0351536 ফটো উপলব্ধ	624 নাম : ৰবিন্দ্র বড়ো পিতাৰ নাম: বামা চৰন বড়ো ঘৰ নং : ১৩৪ বয়স : 54 লিঙ্গ : পুৰুষ	BSW1359337 ফটো উপলব্ধ
R 625 নাম : য়গেশ্বৰী বড়ো স্বামীৰ নাম: পূৰ্ণ বড়ো ঘৰ নং : ১৩৪ বয়স : 50 লিঙ্গ : মহিলা	BSW1359360 ফটো উপলব্ধ	626 নাম : জুগেশ্বৰী বড়ো স্বামীৰ নাম: পূৰ্ণ বড়ো ঘৰ নং : ১৩৪ বয়স : 50 লিঙ্গ : মহিলা	BSW0468462 ফটো উপলব্ধ	627 নাম : মনেকা বড়ো স্বামীৰ নাম: ৰবিন্দ্র বড়ো ঘৰ নং : ১৩৪ বয়স : 43 লিঙ্গ : মহিলা	BSW1359348 ফটো উপলব্ধ
628 নাম : বিকাশ বড়ো পিতাৰ নাম: পূৰ্ণ বড়ো ঘৰ নং : ৩১৪ বয়স : 26 লিঙ্গ : পুৰুষ	BSW0429068 ফটো উপলব্ধ	629 নাম : ভাসু বড়ো পিতাৰ নাম: ৰবিন্দ্র বড়ো ঘৰ নং : ১৩৪ বয়স : 20 লিঙ্গ : পুৰুষ	QBH0094250 ফটো উপলব্ধ	630 নাম : কংকন বড়ো পিতাৰ নাম: পূৰ্ণ বড়ো ঘৰ নং : 134 বয়স : 20 লিঙ্গ : পুৰুষ	QBH0036525 ফটো উপলব্ধ



631 নাম : হিতেশ নাৰ্জাৰী পিতাৰ নাম: হৰেণ নাৰ্জাৰী ঘৰ নং : ১৩৪ ক বয়স : 28 লিঙ্গ : পুৰুষ	BSW0192559 ফটো উপলব্ধ	632 নাম : অনজিমা নাৰ্জাৰী স্বামীৰ নাম: হৰেন নাৰ্জাৰী ঘৰ নং : ১৩৪ ক বয়স : 43 লিঙ্গ : মহিলা	BSW1359382 ফটো উপলব্ধ	633 নাম : চৈয়দ আজিজৰ বহমান পিতাৰ নাম: লাতিয়ে আয়ুব আলী ঘৰ নং : ১৩৫ বয়স : 51 লিঙ্গ : পুৰুষ	BSW1359406 ফটো উপলব্ধ
634 নাম : চৈয়দ মইনুল হক পিতাৰ নাম: চৈয়দ আয়ুব আলী ঘৰ নং : ১৩৫ বয়স : 48 লিঙ্গ : পুৰুষ	BSW1359417 ফটো উপলব্ধ	635 নাম : চৈয়দা ইউনবাৰা বেগম স্বামীৰ নাম: চৈয়দ আজিজৰ বহমান ঘৰ নং : ১৩৫ বয়স : 48 লিঙ্গ : মহিলা	BSW1593448 ফটো উপলব্ধ	636 নাম : চৈয়দা আঞ্জমা বেগম স্বামীৰ নাম: চৈয়দ মইনুল হক ঘৰ নং : ১৩৫ বয়স : 37 লিঙ্গ : মহিলা	BSW0009283 ফটো উপলব্ধ
637 নাম : পোনাৰাম চৌহান পিতাৰ নাম: সৰজু চৌহান ঘৰ নং : ১৩৬ বয়স : 56 লিঙ্গ : পুৰুষ	BSW1359440 ফটো উপলব্ধ	638 নাম : ললিতা চৌহান স্বামীৰ নাম: ৰাজু চৌহান ঘৰ নং : ১৩৬ বয়স : 34 লিঙ্গ : মহিলা	BSW0009284 ফটো উপলব্ধ	639 নাম : বিজয় চৌহান পিতাৰ নাম: সীতাৰাম চৌহান ঘৰ নং : ১৩৬ বয়স : 30 লিঙ্গ : পুৰুষ	BSW0028399 ফটো উপলব্ধ
640 নাম : প্ৰিয়ম্বদা চৌহান পিতাৰ নাম: পুনাৰাম চৌহান ঘৰ নং : ১৩৬ বয়স : 28 লিঙ্গ : মহিলা	BSW0215285 ফটো উপলব্ধ	641 নাম : পুনম চৌহান পিতাৰ নাম: সীতাৰাম চৌহান ঘৰ নং : ১৩৬ বয়স : 26 লিঙ্গ : মহিলা	BSW0215343 ফটো উপলব্ধ	642 নাম : চুনিতা চৌহান পিতাৰ নাম: পোনাৰাম চৌহান ঘৰ নং : ১৩৬ বয়স : 23 লিঙ্গ : মহিলা	QBH0078790 ফটো উপলব্ধ
643 নাম : ৰাহুল চৌহান পিতাৰ নাম: দিলীপ চৌহান ঘৰ নং : 136 বয়স : 20 লিঙ্গ : পুৰুষ	QBH0093963 ফটো উপলব্ধ	644 নাম : চন্দন চৌহান পিতাৰ নাম: সৰজু চৌহান ঘৰ নং : ১৩৬গ বয়স : 47 লিঙ্গ : পুৰুষ	BSW1359484 ফটো উপলব্ধ	645 নাম : বীনা চৌহান স্বামীৰ নাম: চন্দন চৌহান ঘৰ নং : ১৩৬গ বয়স : 35 লিঙ্গ : মহিলা	BSW1366478 ফটো উপলব্ধ
646 নাম : কমলি চৌহান মাতৃৰ নাম: সূৰ্য চৌহান ঘৰ নং : ১৩৬ঘ বয়স : 81 লিঙ্গ : মহিলা	BSW1359439 ফটো উপলব্ধ	647 নাম : ৰাজু চৌহান পিতাৰ নাম: সৰজু চৌহান ঘৰ নং : ১৩৬ঘ বয়স : 41 লিঙ্গ : পুৰুষ	BSW1359495 ফটো উপলব্ধ	648 নাম : ফুলমতী চৌহান স্বামীৰ নাম: পুনাৰাম চৌহান ঘৰ নং : ১৩৬ক বয়স : 53 লিঙ্গ : মহিলা	BSW1359451 ফটো উপলব্ধ
649 নাম : দিলীপ চৌহান পিতাৰ নাম: সৰজু চৌহান ঘৰ নং : ১৩৬খ বয়স : 51 লিঙ্গ : পুৰুষ	BSW1359462 ফটো উপলব্ধ	650 নাম : কলাবতী চৌহান স্বামীৰ নাম: দিলীপ চৌহান ঘৰ নং : ১৩৬খ বয়স : 47 লিঙ্গ : মহিলা	BSW1359473 ফটো উপলব্ধ	651 নাম : শিৱ চৌহান পিতাৰ নাম: সীতাৰাম চৌহান ঘৰ নং : ১৩৬ঙ বয়স : 33 লিঙ্গ : পুৰুষ	BSW0028589 ফটো উপলব্ধ
652 নাম : পানাবিকা স্বৰ্গীয়াৰী স্বামীৰ নাম: প্ৰতুল কুমাৰ বাগ্গাৰী ঘৰ নং : ১৩৭ বয়স : 28 লিঙ্গ : মহিলা	BSW3873528 ফটো উপলব্ধ	653 নাম : চুনিতা মুছাহাৰী স্বামীৰ নাম: জইখলং মুছাহাৰী ঘৰ নং : ১৩৮ বয়স : 40 লিঙ্গ : মহিলা	BSW3873460 ফটো উপলব্ধ	654 নাম : মাৰিয়া দেমাৰী পিতাৰ নাম: প্ৰদীপ দেমাৰী ঘৰ নং : ২০৩ বয়স : 20 লিঙ্গ : মহিলা	QBH0066175 ফটো উপলব্ধ
655 নাম : দিপাঞ্জলী বৰো মাতৃৰ নাম: মামনি কছাৰী ঘৰ নং : 317 বয়স : 20 লিঙ্গ : মহিলা	QBH0147868 ফটো উপলব্ধ	656 নাম : ৰিতু বড়ো পিতাৰ নাম: ৰাজেশ বড়ো ঘৰ নং : ৩৩২ বয়স : 26 লিঙ্গ : পুৰুষ	BSW0310615 ফটো উপলব্ধ	657 নাম : দেবশ্ৰী বড়ো পিতাৰ নাম: বিলিফাং বড়ো ঘৰ নং : ৮৭৩ বয়স : 24 লিঙ্গ : মহিলা	BSW0444091 ফটো উপলব্ধ



658	1	QBH0174961
নাম : অজয় ৰাভা মাতৃৰ নাম : ধমেশ্বৰী ৰাভা বড়ো ঘৰ নং : 25 বয়স : 27 লিঙ্গ : পুৰুষ		
ফটো উপলব্ধ		

659	1	QBH0177147
নাম : আয়ুষ দৈমাৰী পিতাৰ নাম : কুমাৰ দৈমাৰী ঘৰ নং : 39 বয়স : 20 লিঙ্গ : পুৰুষ		
ফটো উপলব্ধ		

660	1	QBH0181982
নাম : যোগেশ বড়ো পিতাৰ নাম : স্বপন বড়ো ঘৰ নং : 50 বয়স : 18 লিঙ্গ : পুৰুষ		
ফটো উপলব্ধ		

661	1	QBH0191890
নাম : মমিনা ইয়াছমিন স্বামীৰ নাম : ইনামুল হক ঘৰ নং : 31 বয়স : 19 লিঙ্গ : মহিলা		
ফটো উপলব্ধ		

662	1	QBH0203026
নাম : অমিও বড়ো পিতাৰ নাম : বিপুল বড়ো ঘৰ নং : 109 বয়স : 21 লিঙ্গ : মহিলা		
ফটো উপলব্ধ		

663	1	QBH0213793
নাম : মনিখা বড়ো স্বামীৰ নাম : মিলন বড়ো ঘৰ নং : 109 বয়স : 31 লিঙ্গ : মহিলা		
ফটো উপলব্ধ		

#2 664	1	QBH0222547
নাম : সাব্বৰন নেছা স্বামীৰ নাম : ছাৰাফুদ্দিন আহমেদ ঘৰ নং : 72 বয়স : 71 লিঙ্গ : মহিলা		
ফটো উপলব্ধ		



665	1	QBH0223966
নাম : মুকেশ ৰাভা পিতাৰ নাম: বিশ্ব ৰাম ৰাভা ঘৰ নং : ৯১ বয়স : 18 লিঙ্গ : পুৰুষ		ফটো উপলব্ধ

666	1	QBH0229021
নাম : নাজমা বেগম স্বামীৰ নাম: ছায়েদ আলি ঘৰ নং : ১১০ বয়স : 35 লিঙ্গ : মহিলা		ফটো উপলব্ধ

ভোটাৰৰ সাৰাংশ

A) ভোটাৰৰ সংখ্যা

	তালিকাৰ প্ৰকাৰ	তালিকাৰ চিনাক্তকৰণ	ভোটাৰৰ সংখ্যা							
			পুৰুষ	মহিলা	ওয় লিঙ্গ	মুঠ				
I	মূল তালিকা	মূল তালিকা	বিশেষ সংশোধন, 2026 চনৰ পূৰ্বৰ 2025 চনৰ মূল তালিকাৰ লগত থকা সংযোজন সমূহ একত্ৰিতকৰণ কৰা তালিকা।				316	341	0	657
II	যোগ তালিকা	পৰিপূৰক 1	বিশেষ সংক্ষিপ্ত সংশোধন, 2026				3	4	0	7
		পৰিপূৰক 2	অনবিচ্ছিন্ন সংশোধন 2026				1	1	0	2
			মুঠ				4	5	0	9
III	বিয়োজন তালিকা	পৰিপূৰক 1	বিশেষ সংক্ষিপ্ত সংশোধন, 2026				2	7	0	9
		পৰিপূৰক 2	অনবিচ্ছিন্ন সংশোধন 2026				0	1	0	1
			মুঠ				2	8	0	10
IV	লিংগ ক্ষেত্ৰত পৰিবৰ্তনৰ বাবে পাৰ্থক্য					0	0	0	0	
এই সংশোধনৰ পিছত ভোটাৰ তালিকাত ভোটাৰৰ মুঠ সংখ্যা (I+II-III+IV)						318	338	0	656	

B) শুধৰনীৰ সংখ্যা

তালিকাৰ প্ৰকাৰ	তালিকাৰ চিনাক্তকৰণ	শুধৰনীৰ সংখ্যা
পৰিপূৰক 1	বিশেষ সংক্ষিপ্ত সংশোধন, 2026	7
পৰিপূৰক 2	অনবিচ্ছিন্ন সংশোধন 2026	2
	মুঠ	9

নিৰ্বাচক পঞ্জীয়ন বিষয়াৰ স্বাক্ষৰ

E-মূত, S-স্থানান্তৰিত/ বাসস্থান পৰিবৰ্তন, R-প্ৰতিলিপি, M-নিখোজ, Q-অযোগ্য