



ভোটাৰ তালিকা 2026 S03 অসম

বিধানসভা সমষ্টিৰ নম্বৰ, নাম আৰু সংৰক্ষণৰ স্থিতি : 48 - টংলা (সাধাৰণ)		খণ্ড নং : 71																			
এই বিধানসভা সমষ্টিত কোন সংসদীয় সমষ্টিৰ অন্তৰ্গত তাৰ নম্বৰ, নাম আৰু সংৰক্ষণ স্থিতি : 4 - দৰং-ওদালগুৰি (সাধাৰণ)																					
1. সংশোধনৰ বিৱৰণ																					
সংশোধনৰ বছৰ	2026	তালিকাৰ চিনাক্তকৰণ																			
ভিত্তি তাৰিখ	01-04-2026	বিশেষ সংশোধন, 2026 চনৰ পূৰ্বৰ 2025 চনৰ মূল তালিকাৰ লগত থকা সংযোজন সমূহ একত্ৰিতকৰণ কৰা তালিকা।																			
সংশোধনৰ প্ৰকাৰ	বিশেষ সংশোধন 2026																				
প্ৰকাশনৰ তাৰিখ	23-03-2026																				
2. খণ্ড আৰু ভোটগ্ৰহন কেন্দ্ৰৰ বিৱৰণ																					
খণ্ডৰ অন্তৰ্গত এলেকা সমূহৰ নম্বৰ আৰু নাম																					
1-চমুৰাপাৰা (অংশ)		<table style="width: 100%; border-collapse: collapse;"> <tr> <td style="width: 50%;">মূল চহৰ/গাওঁ</td> <td style="width: 50%;">: চমুৰাপাৰা</td> </tr> <tr> <td>ৱাৰ্ড নং</td> <td>:</td> </tr> <tr> <td>ডাকঘৰ</td> <td>: টংলা</td> </tr> <tr> <td>পুলিচ থানা</td> <td>: টংলা</td> </tr> <tr> <td>ব্লক</td> <td>: ওদালগুৰি (অংশ-২)</td> </tr> <tr> <td>ৰাজহ চক্ৰ</td> <td>: হৰিশিঙা</td> </tr> <tr> <td>জিলা</td> <td>: ওদালগুৰি</td> </tr> <tr> <td>পিনকোড</td> <td>: 784521</td> </tr> </table>				মূল চহৰ/গাওঁ	: চমুৰাপাৰা	ৱাৰ্ড নং	:	ডাকঘৰ	: টংলা	পুলিচ থানা	: টংলা	ব্লক	: ওদালগুৰি (অংশ-২)	ৰাজহ চক্ৰ	: হৰিশিঙা	জিলা	: ওদালগুৰি	পিনকোড	: 784521
মূল চহৰ/গাওঁ	: চমুৰাপাৰা																				
ৱাৰ্ড নং	:																				
ডাকঘৰ	: টংলা																				
পুলিচ থানা	: টংলা																				
ব্লক	: ওদালগুৰি (অংশ-২)																				
ৰাজহ চক্ৰ	: হৰিশিঙা																				
জিলা	: ওদালগুৰি																				
পিনকোড	: 784521																				
3. ভোটগ্ৰহন কেন্দ্ৰৰ বিৱৰণ																					
ভোটগ্ৰহন কেন্দ্ৰৰ নম্বৰ আৰু নাম :		ভোটগ্ৰহন কেন্দ্ৰৰ প্ৰকাৰ (পুৰুষ/মহিলা/সাধাৰণ)		সাধাৰণ																	
71 - চমুৰাপাৰা এম.ই. স্কুল (বাওঁফাল)		খণ্ডৰ অন্তৰ্গত সহায়ক ভোটগ্ৰহন কেন্দ্ৰৰ সংখ্যা :		0																	
ভোটগ্ৰহন কেন্দ্ৰৰ ঠিকনা :																					
চমুৰাপাৰা এম.ই. স্কুল, 2, চমুৰাপাৰা পোঃঅঃ -টংলা জিলা-ওদালগুৰি ৭৮৪৫২১																					
4. ভোটাৰৰ সংখ্যা																					
আৰম্ভনি ক্ৰমিক নং	শেষ ক্ৰমিক নং	মুঠ ভোটাৰ																			
		পুৰুষ	মহিলা	৩য় লিঙ্গ	মুঠ																
1	759	359	360	0	719																

নিৰ্বাচক পঞ্জীয়ন বিষয়াৰ স্বাক্ষৰ

Nazri Naksha

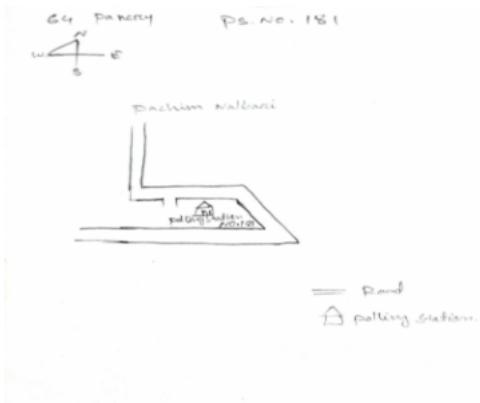

Google Map View

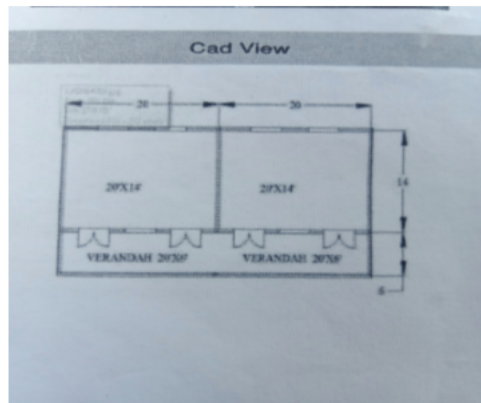

Polling Station Building Front View



ভোটগ্ৰহন কেন্দ্ৰৰ সন্মুখৰ দৃশ্য



Cad View

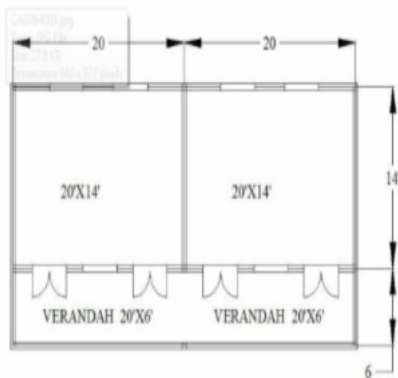

Key MAP View

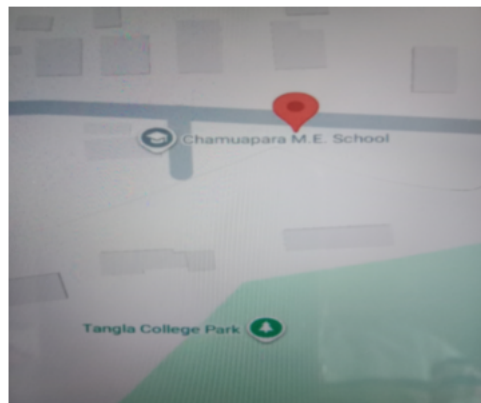

<p>S 1</p> <p>নাম : চুছিলা কচাৰী স্বামীৰ নাম : বিংকু কচাৰী ঘৰ নং : 0 বয়স : 31 লিঙ্গ : মহিলা</p> <p>BSW0535401</p> <p>ফটো উপলব্ধ</p>	<p>S 2</p> <p>নাম : বিচিত্ৰা বড়ো পিতাৰ নাম : গোপিন্দ্ৰ বড়ো ঘৰ নং : 56 বয়স : 30 লিঙ্গ : মহিলা</p> <p>HPQ8246535</p> <p>ফটো উপলব্ধ</p>	<p>S 3</p> <p>নাম : ৰূপা নাথ পিতাৰ নাম : ৰাতিৰাম বৰো ঘৰ নং : 66 বয়স : 40 লিঙ্গ : মহিলা</p> <p>QBH0084434</p> <p>ফটো উপলব্ধ</p>
<p>S 4</p> <p>নাম : সুৰজ নাথ মাতৃৰ নাম : ৰূপা নাথ ঘৰ নং : 66 বয়স : 23 লিঙ্গ : পুৰুষ</p> <p>QBH0084459</p> <p>ফটো উপলব্ধ</p>	<p>S 5</p> <p>নাম : শ্ৰেণী শৰণীয়া পিতাৰ নাম : প্ৰবীৰ শৰণীয়া ঘৰ নং : 73 বয়স : 25 লিঙ্গ : মহিলা</p> <p>BSW0347419</p> <p>ফটো উপলব্ধ</p>	<p>S 6</p> <p>নাম : ৰূপম শইকীয়া পিতাৰ নাম : মাধৱ শইকীয়া ঘৰ নং : 133 বয়স : 26 লিঙ্গ : পুৰুষ</p> <p>BSW0349860</p> <p>ফটো উপলব্ধ</p>
<p>7</p> <p>নাম : ববিতা ডেকা পিতাৰ নাম : ৰমেশ ডেকা ঘৰ নং : 102 বয়স : 23 লিঙ্গ : মহিলা</p> <p>BSW3853363</p> <p>ফটো উপলব্ধ</p>	<p>8</p> <p>নাম : যতীন ডেকা পিতাৰ নাম : ৰমেশ ডেকা ঘৰ নং : 102 বয়স : 27 লিঙ্গ : পুৰুষ</p> <p>BSW0306233</p> <p>ফটো উপলব্ধ</p>	<p>9</p> <p>নাম : সত্যনাথ ডেকা পিতাৰ নাম : কমলা ডেকা ঘৰ নং : 133 বয়স : 20 লিঙ্গ : পুৰুষ</p> <p>QBH0006973</p> <p>ফটো উপলব্ধ</p>
<p>10</p> <p>নাম : ডিম্বেশ্বৰ ডেকা পিতাৰ নাম : ৰংধৰ ডেকা ঘৰ নং : 108 বয়স : 71 লিঙ্গ : পুৰুষ</p> <p>BSW1370587</p> <p>ফটো উপলব্ধ</p>	<p>11</p> <p>নাম : তিলেশ্বৰী ডেকা স্বামীৰ নাম : ডিম্বেশ্বৰ ডেকা ঘৰ নং : 108 বয়স : 61 লিঙ্গ : মহিলা</p> <p>BSW1370598</p> <p>ফটো উপলব্ধ</p>	<p>S 12</p> <p>নাম : ভানু ডেকা স্বামীৰ নাম : উপেন ডেকা ঘৰ নং : 108 বয়স : 43 লিঙ্গ : মহিলা</p> <p>BSW1370601</p> <p>ফটো উপলব্ধ</p>
<p>13</p> <p>নাম : উপেন ডেকা পিতাৰ নাম : ডিম্বেশ্বৰ ডেকা ঘৰ নং : 108 বয়স : 40 লিঙ্গ : পুৰুষ</p> <p>BSW1370612</p> <p>ফটো উপলব্ধ</p>	<p>14</p> <p>নাম : জুন ডেকা স্বামীৰ নাম : উপেন ডেকা ঘৰ নং : 108 বয়স : 35 লিঙ্গ : মহিলা</p> <p>BSW0193656</p> <p>ফটো উপলব্ধ</p>	<p>15</p> <p>নাম : খৰ্গেশ্বৰ কছাৰী পিতাৰ নাম : সুৰেন কছাৰী ঘৰ নং : 108 বয়স : 66 লিঙ্গ : পুৰুষ</p> <p>BSW1370623</p> <p>ফটো উপলব্ধ</p>
<p>16</p> <p>নাম : সাজেলী বড়ো স্বামীৰ নাম : খৰ্গেশ্বৰ বড়ো ঘৰ নং : 108 বয়স : 61 লিঙ্গ : মহিলা</p> <p>BSW1370634</p> <p>ফটো উপলব্ধ</p>	<p>17</p> <p>নাম : বিক্ৰম কছাৰী পিতাৰ নাম : খৰ্গেশ্বৰ কছাৰী ঘৰ নং : 139 বয়স : 26 লিঙ্গ : পুৰুষ</p> <p>QBH0142273</p> <p>ফটো উপলব্ধ</p>	<p>18</p> <p>নাম : পণিৰাম বড়ো পিতাৰ নাম : চানাবাম বড়ো ঘৰ নং : 180 বয়স : 61 লিঙ্গ : পুৰুষ</p> <p>BSW1370645</p> <p>ফটো উপলব্ধ</p>
<p>19</p> <p>নাম : চম্পা বড়ো স্বামীৰ নাম : পানিৰাম বড়ো ঘৰ নং : 180 বয়স : 56 লিঙ্গ : মহিলা</p> <p>BSW1370656</p> <p>ফটো উপলব্ধ</p>	<p>20</p> <p>নাম : প্ৰদীপ বড়ো পিতাৰ নাম : পণিৰাম বড়ো ঘৰ নং : 180 বয়স : 32 লিঙ্গ : পুৰুষ</p> <p>BSW0195297</p> <p>ফটো উপলব্ধ</p>	<p>21</p> <p>নাম : মিজিচা বড়ো পিতাৰ নাম : পণিৰাম বড়ো ঘৰ নং : 180 বয়স : 26 লিঙ্গ : পুৰুষ</p> <p>BSW0306225</p> <p>ফটো উপলব্ধ</p>
<p>22</p> <p>নাম : সদমত্ৰী ওৱাৰী পিতাৰ নাম : অতুল ওৱাৰী ঘৰ নং : 140 বয়স : 23 লিঙ্গ : মহিলা</p> <p>BSW0500587</p> <p>ফটো উপলব্ধ</p>	<p>23</p> <p>নাম : অৰুন বড়ো পিতাৰ নাম : শনি বড়ো ঘৰ নং : 180 বয়স : 28 লিঙ্গ : পুৰুষ</p> <p>BSW0200444</p> <p>ফটো উপলব্ধ</p>	<p>24</p> <p>নাম : ডিবেশ্বৰী বড়ো স্বামীৰ নাম : শনি বড়ো ঘৰ নং : 180 বয়স : 61 লিঙ্গ : মহিলা</p> <p>BSW1370678</p> <p>ফটো উপলব্ধ</p>
<p>25</p> <p>নাম : লক্ষী কছাৰী পিতাৰ নাম : ঘাউলা কছাৰী ঘৰ নং : 181 বয়স : 56 লিঙ্গ : পুৰুষ</p> <p>BSW1370703</p> <p>ফটো উপলব্ধ</p>	<p>26</p> <p>নাম : গনেশ্বৰী কছাৰী স্বামীৰ নাম : লক্ষী কছাৰী ঘৰ নং : 181 বয়স : 51 লিঙ্গ : মহিলা</p> <p>BSW1370714</p> <p>ফটো উপলব্ধ</p>	<p>27</p> <p>নাম : বিনন কছাৰী পিতাৰ নাম : লক্ষী কছাৰী ঘৰ নং : 141 বয়স : 26 লিঙ্গ : পুৰুষ</p> <p>BSW0440008</p> <p>ফটো উপলব্ধ</p>
<p>28</p> <p>নাম : মালি কছাৰী পিতাৰ নাম : ঘাউলা কছাৰী ঘৰ নং : 182 বয়স : 66 লিঙ্গ : পুৰুষ</p> <p>BSW1370725</p> <p>ফটো উপলব্ধ</p>	<p>29</p> <p>নাম : শ্ৰেণী কছাৰী স্বামীৰ নাম : ৰমেশ কছাৰী ঘৰ নং : 182 বয়স : 36 লিঙ্গ : মহিলা</p> <p>BSW0195875</p> <p>ফটো উপলব্ধ</p>	<p>30</p> <p>নাম : মামনি কছাৰী স্বামীৰ নাম : ৰবি কছাৰী ঘৰ নং : 183 বয়স : 71 লিঙ্গ : মহিলা</p> <p>BSW1370758</p> <p>ফটো উপলব্ধ</p>



31 নাম : ৰঞ্জিত বড়ো পিতাৰ নাম: ৰবি ৰাম বড়ো ঘৰ নং : 183 বয়স : 46 লিঙ্গ : পুৰুষ	BSW1370770 ফটো উপলব্ধ	32 নাম : সঞ্জিত বড়ো পিতাৰ নাম: ৰবি ৰাম বড়ো ঘৰ নং : 183 বয়স : 43 লিঙ্গ : পুৰুষ	BSW1370781 ফটো উপলব্ধ	33 নাম : পদ্মা বড়ো স্বামীৰ নাম: সঞ্জিত বড়ো ঘৰ নং : 143 বয়স : 33 লিঙ্গ : মহিলা	BSW1207096 ফটো উপলব্ধ
34 নাম : ভাৰতী কছাৰী স্বামীৰ নাম: কবি কছাৰী ঘৰ নং : 185 বয়স : 71 লিঙ্গ : মহিলা	BSW1370827 ফটো উপলব্ধ	35 নাম : বাবুল কছাৰী পিতাৰ নাম: কবি কছাৰী ঘৰ নং : 185 বয়স : 34 লিঙ্গ : পুৰুষ	BSW0196915 ফটো উপলব্ধ	36 নাম : বিপুল কছাৰী পিতাৰ নাম: কবি কছাৰী ঘৰ নং : 185 বয়স : 32 লিঙ্গ : পুৰুষ	BSW0197038 ফটো উপলব্ধ
37 নাম : মীনা কচাৰী স্বামীৰ নাম: বিপুল কচাৰী ঘৰ নং : 185 বয়স : 30 লিঙ্গ : মহিলা	BSW0494773 ফটো উপলব্ধ	S 38 নাম : অৰ্চনা কছাৰী পিতাৰ নাম: কবি কছাৰী ঘৰ নং : 185 বয়স : 29 লিঙ্গ : মহিলা	BSW0335216 ফটো উপলব্ধ	39 নাম : শিখা কছাৰী স্বামীৰ নাম: বাবুল কছাৰী ঘৰ নং : 185 বয়স : 26 লিঙ্গ : মহিলা	BSW0340364 ফটো উপলব্ধ
40 নাম : বৰষা ৰানী কছাৰী পিতাৰ নাম: পবেন কছাৰী ঘৰ নং : 145 বয়স : 19 লিঙ্গ : মহিলা	QBH0116111 ফটো উপলব্ধ	41 নাম : মঙ্গল সিং কছাৰী পিতাৰ নাম: ঘাউলা কছাৰী ঘৰ নং : 185ক বয়স : 64 লিঙ্গ : পুৰুষ	BSW1370849 ফটো উপলব্ধ	42 নাম : পাৰ্বতী কছাৰী স্বামীৰ নাম: মঙ্গল সিং কছাৰী ঘৰ নং : 185ক বয়স : 54 লিঙ্গ : মহিলা	BSW1370850 ফটো উপলব্ধ
43 নাম : দেউবৰ কছাৰী পিতাৰ নাম: মঙ্গল কছাৰী ঘৰ নং : 186 বয়স : 65 লিঙ্গ : পুৰুষ	BSW1370861 ফটো উপলব্ধ	44 নাম : আজাৰী কছাৰী স্বামীৰ নাম: দেউবৰ কছাৰী ঘৰ নং : 186 বয়স : 56 লিঙ্গ : মহিলা	BSW1370872 ফটো উপলব্ধ	45 নাম : গোবিন্দ কছাৰী পিতাৰ নাম: দেওবাৰ কছাৰী ঘৰ নং : 186 বয়স : 36 লিঙ্গ : পুৰুষ	BSW0197178 ফটো উপলব্ধ
46 নাম : পূৰ্ণিমা কছাৰী পিতাৰ নাম: দেওবাৰ কছাৰী ঘৰ নং : 186 বয়স : 35 লিঙ্গ : মহিলা	BSW0197228 ফটো উপলব্ধ	47 নাম : প্ৰভাত কছাৰী পিতাৰ নাম: দেওবাৰ কছাৰী ঘৰ নং : 186 বয়স : 28 লিঙ্গ : পুৰুষ	BSW0197285 ফটো উপলব্ধ	48 নাম : লোহিতা কছাৰী স্বামীৰ নাম: গোবিন্দ কছাৰী ঘৰ নং : 186 বয়স : 28 লিঙ্গ : মহিলা	BSW0350397 ফটো উপলব্ধ
49 নাম : বৰ্ণালী কছাৰী স্বামীৰ নাম: প্ৰভাত ঘৰ নং : 146 বয়স : 25 লিঙ্গ : মহিলা	QBH0097147 ফটো উপলব্ধ	50 নাম : সৰলা ডেকা পিতাৰ নাম: বৰমুৰা ডেকা ঘৰ নং : 189 বয়স : 56 লিঙ্গ : পুৰুষ	BSW1370907 ফটো উপলব্ধ	51 নাম : বস ডেকা পিতাৰ নাম: বৰমুৰা ডেকা ঘৰ নং : 189 বয়স : 49 লিঙ্গ : পুৰুষ	BSW1370930 ফটো উপলব্ধ
52 নাম : চিত্ৰলেখা ডেকা স্বামীৰ নাম: ৰন্ত ডেকা ঘৰ নং : 189 বয়স : 43 লিঙ্গ : মহিলা	BSW1370929 ফটো উপলব্ধ	53 নাম : নবনিতা কোঁৱৰ মাতৃৰ নাম: সৰলা ডেকা ঘৰ নং : 189 বয়স : 32 লিঙ্গ : মহিলা	BSW1376563 ফটো উপলব্ধ	54 নাম : জাদব ডেকা পিতাৰ নাম: ধনেশ্বৰ ডেকা ঘৰ নং : 189 বয়স : 51 লিঙ্গ : পুৰুষ	BSW1370952 ফটো উপলব্ধ
55 নাম : ইলা ডেকা স্বামীৰ নাম: জাদব ডেকা ঘৰ নং : 189 বয়স : 47 লিঙ্গ : মহিলা	BSW1370963 ফটো উপলব্ধ	R 56 নাম : বেফুলা বড়ো পিতাৰ নাম: দাদু বড়ো ঘৰ নং : 189 বয়স : 29 লিঙ্গ : মহিলা	BSW0195990 ফটো উপলব্ধ	57 নাম : সাবিত্ৰী দাস স্বামীৰ নাম: বাবুল দাস ঘৰ নং : 189 বয়স : 28 লিঙ্গ : মহিলা	BSW0536698 ফটো উপলব্ধ
58 নাম : মামনি কছাৰী স্বামীৰ নাম: বকুল কছাৰী ঘৰ নং : 189 বয়স : 56 লিঙ্গ : মহিলা	BSW1370996 ফটো উপলব্ধ	59 নাম : ভূপেছ কছাৰী পিতাৰ নাম: বকুল কছাৰী ঘৰ নং : 189 বয়স : 28 লিঙ্গ : পুৰুষ	BSW0198457 ফটো উপলব্ধ	60 নাম : জয়ন্ত কছাৰী পিতাৰ নাম: বকুল কছাৰী ঘৰ নং : 189 বয়স : 27 লিঙ্গ : পুৰুষ	BSW0346692 ফটো উপলব্ধ



61 নাম : বিনিতা কছাৰী স্বামীৰ নাম: ভূপেশ কছাৰী ঘৰ নং : ১৪৯ বয়স : 27 লিঙ্গ : মহিলা	BSW0433946 ফটো উপলব্ধ	62 নাম : ধৰিত্ৰী ৰাভা কছাৰী স্বামীৰ নাম: জয়ন্ত কছাৰী ঘৰ নং : ১৪৯ বয়স : 26 লিঙ্গ : মহিলা	BSW0494500 ফটো উপলব্ধ	63 নাম : দিগন্ত কছাৰী পিতাৰ নাম: বকুল কছাৰী ঘৰ নং : ১৪৯ বয়স : 21 লিঙ্গ : পুৰুষ	BSW1111517 ফটো উপলব্ধ
64 নাম : নগেন কছাৰী পিতাৰ নাম: ভব কছাৰী ঘৰ নং : ১৫০ বয়স : 63 লিঙ্গ : পুৰুষ	BSW1371002 ফটো উপলব্ধ	65 নাম : পুতুলী কছাৰী স্বামীৰ নাম: নগেন কছাৰী ঘৰ নং : ১৫০ বয়স : 56 লিঙ্গ : মহিলা	BSW1371013 ফটো উপলব্ধ	66 নাম : খগেন কছাৰী পিতাৰ নাম: ভব কছাৰী ঘৰ নং : ১৫০ বয়স : 42 লিঙ্গ : পুৰুষ	BSW0036186 ফটো উপলব্ধ
67 নাম : ববেন কছাৰী পিতাৰ নাম: খগেন কছাৰী ঘৰ নং : ১৫০ বয়স : 31 লিঙ্গ : পুৰুষ	BSW0199794 ফটো উপলব্ধ	68 নাম : তুলসী কছাৰী স্বামীৰ নাম: ববেন কছাৰী ঘৰ নং : ১৫০ বয়স : 22 লিঙ্গ : মহিলা	BSW0537811 ফটো উপলব্ধ	69 নাম : নিৰলা বিশাস স্বামীৰ নাম: সঞ্জয় কছাৰী ঘৰ নং : 150 বয়স : 20 লিঙ্গ : মহিলা	QBH0142521 ফটো উপলব্ধ
70 নাম : বলোৰাম কছাৰী পিতাৰ নাম: মঙ্গল কছাৰী ঘৰ নং : ১৫১ বয়স : 66 লিঙ্গ : পুৰুষ	BSW1371024 ফটো উপলব্ধ	71 নাম : ফাৰকী কছাৰী স্বামীৰ নাম: বলোৰাম কছাৰী ঘৰ নং : ১৫১ বয়স : 61 লিঙ্গ : মহিলা	BSW1371035 ফটো উপলব্ধ	72 নাম : প্ৰণৱ কছাৰী পিতাৰ নাম: বলো ৰাম কছাৰী ঘৰ নং : ১৫১ বয়স : 28 লিঙ্গ : পুৰুষ	BSW0200246 ফটো উপলব্ধ
73 নাম : দেবেন কচাৰী পিতাৰ নাম: বলোৰাম কচাৰী ঘৰ নং : ১৫১ বয়স : 25 লিঙ্গ : পুৰুষ	BSW0306340 ফটো উপলব্ধ	74 নাম : ৰবিন্দ্র স্বৰ্গীয়াৰী পিতাৰ নাম: মনেশ্বৰ স্বৰ্গীয়াৰী ঘৰ নং : ২৫১ক বয়স : 36 লিঙ্গ : পুৰুষ	BSW0036517 ফটো উপলব্ধ	75 নাম : যোগেশ্বৰ ডেকা পিতাৰ নাম: খুৰু ডেকা ঘৰ নং : ১৫২ বয়স : 68 লিঙ্গ : পুৰুষ	BSW1371046 ফটো উপলব্ধ
76 নাম : নিলিমা ডেকা স্বামীৰ নাম: যোগেশ্বৰ ডেকা ঘৰ নং : ১৫২ বয়স : 61 লিঙ্গ : মহিলা	BSW1371057 ফটো উপলব্ধ	77 নাম : তৰালী ডেকা পিতাৰ নাম: যোগেশ্বৰ ডেকা ঘৰ নং : ১৫২ বয়স : 26 লিঙ্গ : মহিলা	BSW0350231 ফটো উপলব্ধ	78 নাম : উজ্জল মণ্ডল পিতাৰ নাম: খুদু মণ্ডল ঘৰ নং : ১৫২ বয়স : 24 লিঙ্গ : পুৰুষ	BSW0450940 ফটো উপলব্ধ
79 নাম : শৰত বৰুৱা পিতাৰ নাম: গুনা ৰাম বৰুৱা ঘৰ নং : ১৫৩ বয়স : 61 লিঙ্গ : পুৰুষ	BSW1371068 ফটো উপলব্ধ	80 নাম : ৰাধিকা বৰুৱা স্বামীৰ নাম: শৰত বৰুৱা ঘৰ নং : ১৫৩ বয়স : 56 লিঙ্গ : মহিলা	BSW1371079 ফটো উপলব্ধ	81 নাম : উমেশ বৰুৱা পিতাৰ নাম: শৰত বৰুৱা ঘৰ নং : ১৫৩ বয়স : 27 লিঙ্গ : পুৰুষ	BSW0188920 ফটো উপলব্ধ
82 নাম : শয়ন বৰুৱা পিতাৰ নাম: গুনা বৰুৱা ঘৰ নং : ১৫৪ বয়স : 76 লিঙ্গ : পুৰুষ	BSW1371091 ফটো উপলব্ধ	83 নাম : সুমিত্ৰা বৰুৱা স্বামীৰ নাম: শয়ন বৰুৱা ঘৰ নং : ১৫৪ বয়স : 71 লিঙ্গ : মহিলা	BSW1371104 ফটো উপলব্ধ	84 নাম : প্ৰদীপ বৰুৱা পিতাৰ নাম: শয়ন বৰুৱা ঘৰ নং : ১৫৪ বয়স : 37 লিঙ্গ : পুৰুষ	BSW0201178 ফটো উপলব্ধ
85 নাম : জুলি বড়ো বৰুৱা স্বামীৰ নাম: প্ৰদীপ বৰুৱা ঘৰ নং : ১৫৪ বয়স : 28 লিঙ্গ : মহিলা	BSW0350264 ফটো উপলব্ধ	86 নাম : জয়ন্ত কছাৰী মাতৃৰ নাম: পামেলা কছাৰী ঘৰ নং : ১৫৬ বয়স : 32 লিঙ্গ : পুৰুষ	BSW0409193 ফটো উপলব্ধ	87 নাম : বাবুল কছাৰী পিতাৰ নাম: ৰমেন কছাৰী ঘৰ নং : ১৫৬ বয়স : 26 লিঙ্গ : পুৰুষ	BSW0409128 ফটো উপলব্ধ
88 নাম : ডালিমী কছাৰী মাতৃৰ নাম: পমিলা কছাৰী ঘৰ নং : 156 বয়স : 22 লিঙ্গ : মহিলা	QBH0153247 ফটো উপলব্ধ	89 নাম : অমৃত বড়ো পিতাৰ নাম: সুখান বড়ো ঘৰ নং : ১৫৬গ বয়স : 28 লিঙ্গ : পুৰুষ	BSW0202259 ফটো উপলব্ধ	90 নাম : ৰমেন কছাৰী পিতাৰ নাম: গালা বড়ো ঘৰ নং : ১৫৬ক বয়স : 54 লিঙ্গ : পুৰুষ	BSW1371137 ফটো উপলব্ধ



91 নাম : ধৰ্মেন্দ্ৰ বড়ো পিতাৰ নাম: গালা বড়ো ঘৰ নং : ১৫৬খ বয়স : 46 লিঙ্গ : পুৰুষ	BSW1371159 ফটো উপলব্ধ	92 নাম : পমিলা কছাৰী স্বামীৰ নাম: বমেন কছাৰী ঘৰ নং : ১৫৬ক বয়স : 46 লিঙ্গ : মহিলা	BSW1371148 ফটো উপলব্ধ	93 নাম : সোনেশ্বৰী বড়ো স্বামীৰ নাম: ভুটুং বড়ো ঘৰ নং : ১৫৭ বয়স : 61 লিঙ্গ : মহিলা	BSW1371182 ফটো উপলব্ধ
94 নাম : ফুকন বড়ো পিতাৰ নাম: ভুটুং বড়ো ঘৰ নং : ১৫৭ বয়স : 41 লিঙ্গ : পুৰুষ	BSW1371193 ফটো উপলব্ধ	95 নাম : মেৰী কছাৰী স্বামীৰ নাম: ফুকন কছাৰী ঘৰ নং : ১৫৭ বয়স : 32 লিঙ্গ : মহিলা	BSW0472910 ফটো উপলব্ধ	96 নাম : সাৰতী দাস স্বামীৰ নাম: জগবন্ধু দাস ঘৰ নং : ১৫৮ বয়স : 49 লিঙ্গ : মহিলা	BSW1371228 ফটো উপলব্ধ
97 নাম : দীপক দাস পিতাৰ নাম: ঠাকুৰ দাস ঘৰ নং : 158 বয়স : 36 লিঙ্গ : পুৰুষ	QBH0097600 ফটো উপলব্ধ	98 নাম : আনন্দ দাস পিতাৰ নাম: জগবন্ধু দাস ঘৰ নং : ১৫৮ বয়স : 30 লিঙ্গ : পুৰুষ	BSW0212225 ফটো উপলব্ধ	99 নাম : প্ৰিয়া সাহা দাস স্বামীৰ নাম: আনন্দ দাস ঘৰ নং : ১৫৮ বয়স : 24 লিঙ্গ : মহিলা	BSW0499756 ফটো উপলব্ধ
100 নাম : সাবিত্ৰী দাস স্বামীৰ নাম: জগদিশ দাস ঘৰ নং : ১৫৯ বয়স : 43 লিঙ্গ : মহিলা	BSW1371240 ফটো উপলব্ধ	101 নাম : আকাশী দাস স্বামীৰ নাম: ইন্দ্ৰজিত দাস ঘৰ নং : ১৫৯ বয়স : 34 লিঙ্গ : মহিলা	BSW1371262 ফটো উপলব্ধ	102 নাম : দিনবন্ধু দাস পিতাৰ নাম: গান্ধী দাস ঘৰ নং : ১৫৯ক বয়স : 49 লিঙ্গ : পুৰুষ	BSW1371273 ফটো উপলব্ধ
103 নাম : ইন্দ্ৰজিত দাস পিতাৰ নাম: গান্ধী দাস ঘৰ নং : ১৫৯ক বয়স : 43 লিঙ্গ : পুৰুষ	BSW1371295 ফটো উপলব্ধ	104 নাম : মুনালি দাস স্বামীৰ নাম: দিনবন্ধু দাস ঘৰ নং : ১৫৯ক বয়স : 41 লিঙ্গ : মহিলা	BSW1371284 ফটো উপলব্ধ	D 105 নাম : যতীন্দ্ৰ দাস পিতাৰ নাম: ৰাজমোহন দাস ঘৰ নং : ১৬০ বয়স : 93 লিঙ্গ : পুৰুষ	BSW1371308 ফটো উপলব্ধ
D 106 নাম : জ্যোত্স্না দাস স্বামীৰ নাম: যতীন্দ্ৰ দাস ঘৰ নং : ১৬০ বয়স : 81 লিঙ্গ : মহিলা	BSW1371319 ফটো উপলব্ধ	S 107 নাম : বীৰেন্দ্ৰ দাস মাতৃৰ নাম: জ্যোত্স্না দাস ঘৰ নং : ১৬০ বয়স : ৪৩ লিঙ্গ : পুৰুষ	BSW1371320 ফটো উপলব্ধ	S 108 নাম : ৰূপালী দাস স্বামীৰ নাম: বীৰেন্দ্ৰ দাস ঘৰ নং : ১৬০ বয়স : ২৭ লিঙ্গ : মহিলা	BSW0192054 ফটো উপলব্ধ
109 নাম : মানিক দাস পিতাৰ নাম: জাতিন্দ্ৰ দাস ঘৰ নং : ১৬০ বয়স : 25 লিঙ্গ : পুৰুষ	BSW0450999 ফটো উপলব্ধ	110 নাম : প্ৰতিভা ডেকা স্বামীৰ নাম: চন্দাৰাম ডেকা ঘৰ নং : ১৬১ বয়স : 85 লিঙ্গ : মহিলা	BSW1371353 ফটো উপলব্ধ	111 নাম : দীপ্তি প্ৰসাদ ডেকা পিতাৰ নাম: চন্দাৰাম ডেকা ঘৰ নং : ১৬১ বয়স : 64 লিঙ্গ : পুৰুষ	BSW1371386 ফটো উপলব্ধ
112 নাম : নিবেদিতা ডেকা স্বামীৰ নাম: দীপ্তি প্ৰসাদ ডেকা ঘৰ নং : ১৬১ বয়স : 56 লিঙ্গ : মহিলা	BSW1371397 ফটো উপলব্ধ	113 নাম : ভাৰতী ডেকা স্বামীৰ নাম: দীপক ডেকা ঘৰ নং : ১৬১ বয়স : 53 লিঙ্গ : মহিলা	BSW1371375 ফটো উপলব্ধ	S 114 নাম : বৰ্ণালী ডেকা পিতাৰ নাম: দীপক চন্দ্ৰ ডেকা ঘৰ নং : ১৬১ বয়স : ৪২ লিঙ্গ : মহিলা	BSW0009497 ফটো উপলব্ধ
115 নাম : মাধৱ ডেকা পিতাৰ নাম: দীপক ডেকা ঘৰ নং : ১৬১ বয়স : 24 লিঙ্গ : পুৰুষ	BSW0463257 ফটো উপলব্ধ	116 নাম : চিম্পী শিখা ডেকা পিতাৰ নাম: দীপ্তি প্ৰসাদ ডেকা ঘৰ নং : ১৬১ বয়স : 23 লিঙ্গ : মহিলা	BSW0460212 ফটো উপলব্ধ	117 নাম : হংসেই ডেকা স্বামীৰ নাম: ধনপতি ডেকা ঘৰ নং : ১৬২ বয়স : 71 লিঙ্গ : মহিলা	BSW1371411 ফটো উপলব্ধ
118 নাম : ভনিতা ৰাভা স্বামীৰ নাম: সুবৰ্ণ ৰাভা ঘৰ নং : ১৬২ বয়স : 36 লিঙ্গ : মহিলা	BSW0204917 ফটো উপলব্ধ	119 নাম : বাসন্তী ডেকা স্বামীৰ নাম: ভূমিধৰ ডেকা ঘৰ নং : ১৬৩ বয়স : 71 লিঙ্গ : মহিলা	BSW1371444 ফটো উপলব্ধ	120 নাম : বিপল কোঁৱৰ পিতাৰ নাম: ভূমিধৰ কোঁৱৰ ঘৰ নং : ১৬৩ ক বয়স : 36 লিঙ্গ : পুৰুষ	BSW0205286 ফটো উপলব্ধ



121	BSW0042689	ফটো উপলব্ধ	122	BSW0205476	ফটো উপলব্ধ	123	BSW0305482	ফটো উপলব্ধ
নাম : সত্য কোঁৱৰ পিতাৰ নাম: ভূমিধৰ কোঁৱৰ ঘৰ নং : ১৬৩ক বয়স : 34 লিঙ্গ : পুৰুষ			নাম : মনিষা কোঁৱৰ স্বামীৰ নাম: বিপুল কোঁৱৰ ঘৰ নং : ১৬৩ক বয়স : 29 লিঙ্গ : মহিলা			নাম : চন্দ্ৰ কোঁৱৰ পিতাৰ নাম: ভূমিধৰ কোঁৱৰ ঘৰ নং : ১৬৩ক বয়স : 26 লিঙ্গ : পুৰুষ		
124	BSW1371466	ফটো উপলব্ধ	125	BSW1371477	ফটো উপলব্ধ	126	BSW1371499	ফটো উপলব্ধ
নাম : ভূমিধৰ কোঁৱৰ পিতাৰ নাম: গোবিন্দ কোঁৱৰ ঘৰ নং : ১৬৩ক বয়স : 61 লিঙ্গ : পুৰুষ			নাম : ভানুমতী কোঁৱৰ স্বামীৰ নাম: ভূমিধৰ কোঁৱৰ ঘৰ নং : ১৬৩ক বয়স : 56 লিঙ্গ : মহিলা			নাম : ভব ডেকা পিতাৰ নাম: হাহিৰাম ডেকা ঘৰ নং : ১৬৪ বয়স : 76 লিঙ্গ : পুৰুষ		
127	BSW1371502	ফটো উপলব্ধ	128	BSW0339952	ফটো উপলব্ধ	129	QBH0148734	ফটো উপলব্ধ
নাম : ক্ষিৰদা ডেকা স্বামীৰ নাম: ভব ডেকা ঘৰ নং : ১৬৪ বয়স : 66 লিঙ্গ : মহিলা			নাম : জয়ন্ত ডেকা পিতাৰ নাম: ভৱ ডেকা ঘৰ নং : ১৬৪ বয়স : 35 লিঙ্গ : পুৰুষ			নাম : কল্পনা ডেকা স্বামীৰ নাম: জয়ন্ত ডেকা ঘৰ নং : 164 বয়স : 32 লিঙ্গ : মহিলা		
130	BSW1371513	ফটো উপলব্ধ	131	BSW1371535	ফটো উপলব্ধ	132	BSW1371546	ফটো উপলব্ধ
নাম : ঘনাকান্ত ডেকা পিতাৰ নাম: থিৰু ডেকা ঘৰ নং : ১৬৫ বয়স : 66 লিঙ্গ : পুৰুষ			নাম : পূৰন ডেকা পিতাৰ নাম: থিৰু ডেকা ঘৰ নং : ১৬৫ বয়স : 63 লিঙ্গ : পুৰুষ			নাম : ববিতা ডেকা স্বামীৰ নাম: পূৰন ডেকা ঘৰ নং : ১৬৫ বয়স : 56 লিঙ্গ : মহিলা		
133	BSW0206177	ফটো উপলব্ধ	134	BSW0206227	ফটো উপলব্ধ	135	BSW0187583	ফটো উপলব্ধ
নাম : দেৱজিত ডেকা পিতাৰ নাম: ঘন কান্ত ডেকা ঘৰ নং : ১৬৫ বয়স : 31 লিঙ্গ : পুৰুষ			নাম : নমিতা ডেকা স্বামীৰ নাম: দেৱজিত ডেকা ঘৰ নং : ১৬৫ বয়স : 29 লিঙ্গ : মহিলা			নাম : প্ৰনৱজ্যোতি ডেকা পিতাৰ নাম: ঘনকান্ত ৥ ডেকা ঘৰ নং : ১৬৫ বয়স : 27 লিঙ্গ : পুৰুষ		
136	BSW1371557	ফটো উপলব্ধ	137	BSW1371568	ফটো উপলব্ধ	138	BSW0350215	ফটো উপলব্ধ
নাম : প্ৰফুল্ল ডেকা পিতাৰ নাম: থিৰুলে ডেকা ঘৰ নং : ১৬৬ বয়স : 73 লিঙ্গ : পুৰুষ			নাম : জয়ন্তী ডেকা স্বামীৰ নাম: প্ৰফুল্ল ডেকা ঘৰ নং : ১৬৬ বয়স : 66 লিঙ্গ : মহিলা			নাম : বলেন ডেকা পিতাৰ নাম: প্ৰফুল্ল ডেকা ঘৰ নং : ১৬৬ বয়স : 29 লিঙ্গ : পুৰুষ		
S 139	BSW0350116	ফটো উপলব্ধ	140	BSW0443036	ফটো উপলব্ধ	141	BSW0544999	ফটো উপলব্ধ
নাম : হিমালী ডেকা পিতাৰ নাম: প্ৰফুল্ল ডেকা ঘৰ নং : ১৬৬ বয়স : 27 লিঙ্গ : মহিলা			নাম : পিংকু ডেকা পিতাৰ নাম: প্ৰফুল্ল ডেকা ঘৰ নং : ১৬৬ বয়স : 26 লিঙ্গ : পুৰুষ			নাম : কাকুমণি ডেকা স্বামীৰ নাম: বলেন ডেকা ঘৰ নং : ১৬৬ বয়স : 24 লিঙ্গ : মহিলা		
142	BSW1371579	ফটো উপলব্ধ	143	BSW1371580	ফটো উপলব্ধ	144	BSW1371591	ফটো উপলব্ধ
নাম : পদ্মধৰ কছাৰী পিতাৰ নাম: কান্দুৰা কছাৰী ঘৰ নং : ১৬৭ বয়স : 73 লিঙ্গ : পুৰুষ			নাম : সোণেশ্বৰী কছাৰী স্বামীৰ নাম: পদ্মধৰ কছাৰী ঘৰ নং : ১৬৭ বয়স : 66 লিঙ্গ : মহিলা			নাম : প্ৰদীপ কছাৰী পিতাৰ নাম: পদ্ম কছাৰী ঘৰ নং : ১৬৭ বয়স : 47 লিঙ্গ : পুৰুষ		
145	BSW1371604	ফটো উপলব্ধ	146	BSW1371626	ফটো উপলব্ধ	147	BSW1371615	ফটো উপলব্ধ
নাম : ধনঞ্জয় কছাৰী পিতাৰ নাম: পদ্মধৰ কছাৰী ঘৰ নং : ১৬৭ বয়স : 45 লিঙ্গ : পুৰুষ			নাম : অবিনাচ বড়ো পিতাৰ নাম: পদ্মধৰ কছাৰী ঘৰ নং : ১৬৭ বয়স : 42 লিঙ্গ : পুৰুষ			নাম : তৰুলতা কছাৰী স্বামীৰ নাম: ধনঞ্জয় কছাৰী ঘৰ নং : ১৬৭ বয়স : 40 লিঙ্গ : মহিলা		
148	BSW0575530	ফটো উপলব্ধ	149	QBH0148999	ফটো উপলব্ধ	150	BSW1371659	ফটো উপলব্ধ
নাম : কাশীৰী কছাৰী পিতাৰ নাম: ধনঞ্জয় কছাৰী ঘৰ নং : ১৬৭ বয়স : 22 লিঙ্গ : মহিলা			নাম : ববিতা কছাৰী পিতাৰ নাম: ধনঞ্জয় কছাৰী ঘৰ নং : 167 বয়স : 20 লিঙ্গ : মহিলা			নাম : প্ৰমিলা ৰায় স্বামীৰ নাম: ৰমেশ ৰায় ঘৰ নং : ১৬৯ বয়স : 61 লিঙ্গ : মহিলা		



151 নাম : স্বপন ৰায় পিতাৰ নাম: ৰমেশ ৰায় ঘৰ নং : ১৬৯ বয়স : 39 লিঙ্গ : পুৰুষ	BSW1371660 ফটো উপলব্ধ	152 নাম : ৰাখী ৰায় স্বামীৰ নাম: স্বপন ৰায় ঘৰ নং : ১৬৯ বয়স : 31 লিঙ্গ : মহিলা	BSW1605103 ফটো উপলব্ধ	153 নাম : প্ৰশান্ত ডেকা পিতাৰ নাম: দীপক ডেকা ঘৰ নং : ১৬৯ বয়স : 26 লিঙ্গ : পুৰুষ	BSW0306373 ফটো উপলব্ধ
154 নাম : মালতী ৰায় স্বামীৰ নাম: নৰেশ ৰায় ঘৰ নং : ১৭০ বয়স : 66 লিঙ্গ : মহিলা	BSW1371682 ফটো উপলব্ধ	155 নাম : নমিতা দাস স্বামীৰ নাম: নিতাই দাস ঘৰ নং : ১৭০ বয়স : 37 লিঙ্গ : মহিলা	BSW1371717 ফটো উপলব্ধ	156 নাম : অমন দাস পিতাৰ নাম: প্ৰদীপ দাস ঘৰ নং : ১৭০ বয়স : 35 লিঙ্গ : পুৰুষ	BSW1371706 ফটো উপলব্ধ
157 নাম : গকুল দাস পিতাৰ নাম: প্ৰদীপ দাস ঘৰ নং : 170 বয়স : 24 লিঙ্গ : পুৰুষ	BSW0575993 ফটো উপলব্ধ	158 নাম : পুষ্প দাস স্বামীৰ নাম: অমন দাস ঘৰ নং : 170 বয়স : 22 লিঙ্গ : মহিলা	BSW0575910 ফটো উপলব্ধ	159 নাম : বন্দনা দাস স্বামীৰ নাম: পবন দাস ঘৰ নং : ১৭০ বয়স : 22 লিঙ্গ : মহিলা	BSW0538876 ফটো উপলব্ধ
160 নাম : হীৰামনি দাস পিতাৰ নাম: দিলীপ দাস ঘৰ নং : 170 বয়স : 20 লিঙ্গ : মহিলা	QBH0132860 ফটো উপলব্ধ	161 নাম : পবন দাস পিতাৰ নাম: প্ৰদীপ দাস ঘৰ নং : ১৭০খ বয়স : 28 লিঙ্গ : পুৰুষ	BSW0196071 ফটো উপলব্ধ	162 নাম : ভদ্ৰ কান্ত বড়ো পিতাৰ নাম: দুৰ্গা ৰাম বড়ো ঘৰ নং : ১৭০গ বয়স : 54 লিঙ্গ : পুৰুষ	BSW0517466 ফটো উপলব্ধ
E 163 নাম : ৰেন দাস স্বামীৰ নাম: দিনবন্ধু দাস ঘৰ নং : ১৭০খ বয়স : 96 লিঙ্গ : মহিলা	BSW1371740 ফটো উপলব্ধ	E 164 নাম : প্ৰদীপ দাস পিতাৰ নাম: দিনবন্ধু দাস ঘৰ নং : ১৭০খ বয়স : 63 লিঙ্গ : পুৰুষ	BSW1371751 ফটো উপলব্ধ	165 নাম : দিলীপ দাস পিতাৰ নাম: দিনবন্ধু দাস ঘৰ নং : ১৭০খ বয়স : 61 লিঙ্গ : পুৰুষ	BSW1371773 ফটো উপলব্ধ
166 নাম : দিপালী বড়ো স্বামীৰ নাম: ভদ্ৰকান্ত বড়ো ঘৰ নং : ১৭০গ বয়স : 59 লিঙ্গ : মহিলা	BSW1371808 ফটো উপলব্ধ	167 নাম : মনোমতী দাস স্বামীৰ নাম: প্ৰদীপ দাস ঘৰ নং : ১৭০খ বয়স : 56 লিঙ্গ : মহিলা	BSW1371762 ফটো উপলব্ধ	168 নাম : কনিকা ৰাভা পিতাৰ নাম: ঘটফুল ৰাভা ঘৰ নং : ১৭০ক বয়স : 56 লিঙ্গ : মহিলা	BSW1371739 ফটো উপলব্ধ
169 নাম : তাৰামনি দাস স্বামীৰ নাম: দিলীপ দাস ঘৰ নং : ১৭০খ বয়স : 51 লিঙ্গ : মহিলা	BSW1371784 ফটো উপলব্ধ	170 নাম : নিতাই দাস পিতাৰ নাম: দিনবন্ধু দাস ঘৰ নং : ১৭০খ বয়স : 49 লিঙ্গ : পুৰুষ	BSW1371795 ফটো উপলব্ধ	171 নাম : প্ৰদীপ দাস পিতাৰ নাম: পৰিতোষ দাস ঘৰ নং : ১৭১ বয়স : 27 লিঙ্গ : পুৰুষ	BSW0531962 ফটো উপলব্ধ
172 নাম : কামনা ৰায় স্বামীৰ নাম: পৰেশ ৰায় ঘৰ নং : ১৭২ বয়স : 66 লিঙ্গ : মহিলা	BSW1371819 ফটো উপলব্ধ	173 নাম : শ্যামল ৰায় পিতাৰ নাম: পৰেশ ৰায় ঘৰ নং : ১৭২ বয়স : 43 লিঙ্গ : পুৰুষ	BSW1371820 ফটো উপলব্ধ	174 নাম : সন্ধ্যা দেবী স্বামীৰ নাম: শ্যামল ৰায় ঘৰ নং : ১৭২ বয়স : 38 লিঙ্গ : মহিলা	BSW0536268 ফটো উপলব্ধ
S 175 নাম : কুকিলা ৰায় মাতৃৰ নাম: কামনা ৰায় ঘৰ নং : ১৭২ বয়স : 36 লিঙ্গ : মহিলা	BSW1371831 ফটো উপলব্ধ	176 নাম : বিনা ৰায় পিতাৰ নাম: পাৰেশ ৰায় ঘৰ নং : ১৭২ বয়স : 31 লিঙ্গ : মহিলা	BSW1605136 ফটো উপলব্ধ	177 নাম : ৰীতা ৰায় স্বামীৰ নাম: বলৰাম ৰায় ঘৰ নং : ১৭২ বয়স : 31 লিঙ্গ : মহিলা	BSW0212191 ফটো উপলব্ধ
178 নাম : বলৰাম ৰায় পিতাৰ নাম: পৰেশ ৰায় ঘৰ নং : ১৭২ বয়স : 30 লিঙ্গ : পুৰুষ	BSW1605147 ফটো উপলব্ধ	179 নাম : শনি বড়ো পিতাৰ নাম: চানা বড়ো ঘৰ নং : 175 বয়স : 66 লিঙ্গ : পুৰুষ	BSW1370667 ফটো উপলব্ধ	180 নাম : মানদ্য দাস স্বামীৰ নাম: নৰেন দাস ঘৰ নং : ১৭৬ বয়স : 93 লিঙ্গ : মহিলা	BSW1371875 ফটো উপলব্ধ



181 নাম : প্রমীলা দাস স্বামীৰ নাম: ভবেন দাস ঘৰ নং : ১৭৬ বয়স : 56 লিঙ্গ : মহিলা	BSW1371864 ফটো উপলব্ধ	182 নাম : দ্বিপন দাস অন্যান্য: নৰেন দাস ঘৰ নং : ১৭৬ বয়স : 51 লিঙ্গ : পুৰুষ	BSW1371886 ফটো উপলব্ধ	183 নাম : মমতা দাস স্বামীৰ নাম: দ্বিপন দাস ঘৰ নং : ১৭৬ বয়স : 46 লিঙ্গ : মহিলা	BSW1371897 ফটো উপলব্ধ
184 নাম : মামণি মল্লিক পিতাৰ নাম: জিনটন মল্লিক ঘৰ নং : ১৭৬ বয়স : 34 লিঙ্গ : মহিলা	BSW1371900 ফটো উপলব্ধ	185 নাম : বিকাশ দাস পিতাৰ নাম: ভবেন দাস ঘৰ নং : ১৭৬ বয়স : 32 লিঙ্গ : পুৰুষ	BSW1605125 ফটো উপলব্ধ	186 নাম : দীপক দাস পিতাৰ নাম: দ্বিপন দাস ঘৰ নং : ১৭৬ বয়স : 26 লিঙ্গ : পুৰুষ	BSW0409755 ফটো উপলব্ধ
187 নাম : জনালি দাস স্বামীৰ নাম: বিকাশ দাস ঘৰ নং : ১৭৬ বয়স : 25 লিঙ্গ : মহিলা	BSW0306324 ফটো উপলব্ধ	188 নাম : মাইনাও বড়ো স্বামীৰ নাম: মিজিংসা বড়ো ঘৰ নং : ১৭৬ বয়স : 23 লিঙ্গ : মহিলা	BSW1124627 ফটো উপলব্ধ	D 189 নাম : হিৰেনু মণ্ডল পিতাৰ নাম: গনেশ মণ্ডল ঘৰ নং : ১৭৮ বয়স : 81 লিঙ্গ : পুৰুষ	BSW1371911 ফটো উপলব্ধ
D 190 নাম : অনবালী মণ্ডল স্বামীৰ নাম: হিৰেন মণ্ডল ঘৰ নং : ১৭৮ বয়স : 76 লিঙ্গ : মহিলা	BSW1371922 ফটো উপলব্ধ	D 191 নাম : গোপাল মণ্ডল পিতাৰ নাম: হিৰেন মণ্ডল ঘৰ নং : ১৭৮ বয়স : 49 লিঙ্গ : পুৰুষ	BSW1371933 ফটো উপলব্ধ	D 192 নাম : বাচু মণ্ডল স্বামীৰ নাম: গোপাল মণ্ডল ঘৰ নং : ১৭৮ বয়স : 43 লিঙ্গ : মহিলা	BSW1371944 ফটো উপলব্ধ
D 193 নাম : দ্বিপেন মণ্ডল পিতাৰ নাম: গনেশ মণ্ডল ঘৰ নং : ১৭৯ বয়স : 93 লিঙ্গ : পুৰুষ	BSW1371955 ফটো উপলব্ধ	D 194 নাম : দুলাল মণ্ডল পিতাৰ নাম: দ্বিপেন মণ্ডল ঘৰ নং : ১৭৯ বয়স : 47 লিঙ্গ : পুৰুষ	BSW1371977 ফটো উপলব্ধ	195 নাম : শংকৰী দাস স্বামীৰ নাম: দুলাল দাস ঘৰ নং : ১৭৯ বয়স : 37 লিঙ্গ : মহিলা	BSW1371988 ফটো উপলব্ধ
196 নাম : গৌতম দাস পিতাৰ নাম: গোপাল দাস ঘৰ নং : ১৭৯ বয়স : 26 লিঙ্গ : পুৰুষ	BSW0451229 ফটো উপলব্ধ	197 নাম : বীৰেনু দাস পিতাৰ নাম: সুৰেন দাস ঘৰ নং : ১৮০ বয়স : 76 লিঙ্গ : পুৰুষ	BSW1371999 ফটো উপলব্ধ	198 নাম : শ্ৰেণী দাস স্বামীৰ নাম: বীৰেন দাস ঘৰ নং : ১৮০ বয়স : 66 লিঙ্গ : মহিলা	BSW1372005 ফটো উপলব্ধ
199 নাম : ৰবি দাস পিতাৰ নাম: বীৰেন দাস ঘৰ নং : ১৮০ বয়স : 43 লিঙ্গ : পুৰুষ	BSW0583856 ফটো উপলব্ধ	D 200 নাম : ৰবি দাস পিতাৰ নাম: বীৰেন দাস ঘৰ নং : ১৮০ বয়স : 41 লিঙ্গ : পুৰুষ	BSW1372016 ফটো উপলব্ধ	201 নাম : ৰঞ্জন দাস পিতাৰ নাম: বীৰেন দাস ঘৰ নং : ১৮০ বয়স : 40 লিঙ্গ : পুৰুষ	BSW1372027 ফটো উপলব্ধ
202 নাম : দ্বিপালী দাস স্বামীৰ নাম: ৰঞ্জন দাস ঘৰ নং : ১৮০ বয়স : 40 লিঙ্গ : মহিলা	BSW0052357 ফটো উপলব্ধ	203 নাম : নিশা দাস স্বামীৰ নাম: ৰবি দাস ঘৰ নং : ১৮০ বয়স : 38 লিঙ্গ : মহিলা	BSW1372049 ফটো উপলব্ধ	204 নাম : নিৰঞ্জন দাস পিতাৰ নাম: বীৰেন দাস ঘৰ নং : ১৮০ বয়স : 37 লিঙ্গ : পুৰুষ	BSW1372038 ফটো উপলব্ধ
205 নাম : দেবী শ্ৰদ্ধাৰ দাস স্বামীৰ নাম: নিৰঞ্জন দাস ঘৰ নং : ১৮০ বয়স : 27 লিঙ্গ : মহিলা	BSW0336057 ফটো উপলব্ধ	206 নাম : বাবুল দাস পিতাৰ নাম: মাখন দাস ঘৰ নং : ১৮০ বয়স : 31 লিঙ্গ : পুৰুষ	BSW0188672 ফটো উপলব্ধ	207 নাম : হীৰেণ দাস পিতাৰ নাম: সুৰেন্দ্র দাস ঘৰ নং : 180 বয়স : 61 লিঙ্গ : পুৰুষ	GZH2358318 ফটো উপলব্ধ
208 নাম : বুলো দাস স্বামীৰ নাম: হীৰেণ দাস ঘৰ নং : 180 বয়স : 54 লিঙ্গ : মহিলা	GZH2358329 ফটো উপলব্ধ	209 নাম : আনন্দ দাস পিতাৰ নাম: হীৰেন দাস ঘৰ নং : 180 বয়স : 24 লিঙ্গ : পুৰুষ	GZH0844951 ফটো উপলব্ধ	210 নাম : সঞ্জয় বড়ো পিতাৰ নাম: বৃহস্পতি বড়ো ঘৰ নং : ১৮০ বয়স : 51 লিঙ্গ : পুৰুষ	BSW1372083 ফটো উপলব্ধ



211 নাম : মীনা বৰো স্বামীৰ নাম : সঞ্জয় বড়ো ঘৰ নং : ১৮০খ বয়স : 46 লিঙ্গ : মহিলা	BSW1372094 ফটো উপলব্ধ	212 নাম : মানিক দাস পিতাৰ নাম : মাখন দাস ঘৰ নং : ১৮০ক বয়স : 43 লিঙ্গ : পুৰুষ	BSW1372072 ফটো উপলব্ধ	213 নাম : পাৰ্বতী দাস স্বামীৰ নাম : মানিক দাস ঘৰ নং : ১৮০ক বয়স : 39 লিঙ্গ : মহিলা	BSW1372061 ফটো উপলব্ধ
D 214 নাম : চিৰিন্দাস পিতাৰ নাম : চিধন দাস ঘৰ নং : ১৮১ বয়স : 71 লিঙ্গ : পুৰুষ	BSW1372107 ফটো উপলব্ধ	215 নাম : মালতী দাস স্বামীৰ নাম : চিৰিন্দাস ঘৰ নং : ১৮১ বয়স : 61 লিঙ্গ : মহিলা	BSW1372118 ফটো উপলব্ধ	216 নাম : নিদন দাস মাতৃৰ নাম : মালতী দাস ঘৰ নং : ১৮১ বয়স : 32 লিঙ্গ : পুৰুষ	BSW1605114 ফটো উপলব্ধ
217 নাম : শেফালী বিশাস স্বামীৰ নাম : নিদান দাস ঘৰ নং : 181 ক বয়স : 30 লিঙ্গ : মহিলা	QBH0156059 ফটো উপলব্ধ	D 218 নাম : বীৰেনু মণ্ডল পিতাৰ নাম : গনেশ মণ্ডল ঘৰ নং : ১৮২ বয়স : 66 লিঙ্গ : পুৰুষ	BSW1372129 ফটো উপলব্ধ	D 219 নাম : চিণ্টু মণ্ডল স্বামীৰ নাম : বীৰেন মণ্ডল ঘৰ নং : ১৮২ বয়স : 61 লিঙ্গ : মহিলা	BSW1372130 ফটো উপলব্ধ
220 নাম : অনীতা ৰাভা কচাৰী স্বামীৰ নাম : জয়ন্ত কচাৰী ঘৰ নং : ১৮৩ বয়স : 23 লিঙ্গ : মহিলা	BSW1122381 ফটো উপলব্ধ	221 নাম : অখিল দাস পিতাৰ নাম : অশ্বিনী দাস ঘৰ নং : ১৮৬ বয়স : 73 লিঙ্গ : পুৰুষ	BSW1372152 ফটো উপলব্ধ	222 নাম : বিজয় দাস পিতাৰ নাম : অখিল দাস ঘৰ নং : ১৮৬ বয়স : 39 লিঙ্গ : পুৰুষ	BSW1372185 ফটো উপলব্ধ
223 নাম : অজয় দাস পিতাৰ নাম : অখিল দাস ঘৰ নং : ১৮৬ বয়স : 35 লিঙ্গ : পুৰুষ	BSW1372174 ফটো উপলব্ধ	224 নাম : সুলেখা দাস স্বামীৰ নাম : বিজয় দাস ঘৰ নং : ১৮৬ বয়স : 33 লিঙ্গ : মহিলা	QBH0151381 ফটো উপলব্ধ	225 নাম : হেলন দাস স্বামীৰ নাম : অজয় দাস ঘৰ নং : ১৮৬ বয়স : 29 লিঙ্গ : মহিলা	BSW0054445 ফটো উপলব্ধ
D 226 নাম : চপলা দাস স্বামীৰ নাম : বাৰেন্দ্ৰ দাস ঘৰ নং : ১৮৭ বয়স : 64 লিঙ্গ : মহিলা	BSW1372209 ফটো উপলব্ধ	227 নাম : তপন দাস পিতাৰ নাম : বাৰেন্দ্ৰ দাস ঘৰ নং : ১৮৭ বয়স : 43 লিঙ্গ : পুৰুষ	BSW1372210 ফটো উপলব্ধ	228 নাম : পিংকি দাস স্বামীৰ নাম : তপন দাস ঘৰ নং : ১৮৭ বয়স : 40 লিঙ্গ : মহিলা	DNB1219596 ফটো উপলব্ধ
229 নাম : হৰি দাস পিতাৰ নাম : ধীৰু দাস ঘৰ নং : ১৮৯ বয়স : 64 লিঙ্গ : পুৰুষ	BSW1372221 ফটো উপলব্ধ	230 নাম : যমুনা দাস স্বামীৰ নাম : হৰি দাস ঘৰ নং : ১৮৯ বয়স : 58 লিঙ্গ : মহিলা	BSW1372232 ফটো উপলব্ধ	231 নাম : মনোৰঞ্জন দাস পিতাৰ নাম : হৰি দাস ঘৰ নং : ১৮৯ বয়স : 36 লিঙ্গ : পুৰুষ	BSW1372243 ফটো উপলব্ধ
232 নাম : ৰূপালী দাস স্বামীৰ নাম : মনোৰঞ্জন দাস ঘৰ নং : ১৮৯ বয়স : 29 লিঙ্গ : মহিলা	BSW0055657 ফটো উপলব্ধ	S 233 নাম : মৌচুমী দাস পিতাৰ নাম : হৰেকৃষ্ণ দাস ঘৰ নং : ১৮৯ (ক) বয়স : 28 লিঙ্গ : মহিলা	BSW0554014 ফটো উপলব্ধ	234 নাম : কাজল দাস পিতাৰ নাম : হৰেকৃষ্ণ দাস ঘৰ নং : ১৮৯ ক বয়স : 33 লিঙ্গ : পুৰুষ	BSW0582320 ফটো উপলব্ধ
235 নাম : কানন দাস স্বামীৰ নাম : হৰেকৃষ্ণ দাস ঘৰ নং : ১৮৯ক বয়স : 49 লিঙ্গ : মহিলা	BSW1372265 ফটো উপলব্ধ	236 নাম : ৰঞ্জিত দাস পিতাৰ নাম : গিৰেন্দ্ৰ দাস ঘৰ নং : ১৯০ বয়স : 47 লিঙ্গ : পুৰুষ	BSW1372298 ফটো উপলব্ধ	237 নাম : সঞ্জীত দাস পিতাৰ নাম : গিৰেন্দ্ৰ দাস ঘৰ নং : ১৯০ বয়স : 43 লিঙ্গ : পুৰুষ	BSW1372312 ফটো উপলব্ধ
238 নাম : ললিতা দাস স্বামীৰ নাম : সঞ্জীত দাস ঘৰ নং : ১৯০ বয়স : 41 লিঙ্গ : মহিলা	BSW0009499 ফটো উপলব্ধ	239 নাম : সুজিত দাস পিতাৰ নাম : গিৰেন্দ্ৰ দাস ঘৰ নং : ১৯০ বয়স : 39 লিঙ্গ : পুৰুষ	BSW1372323 ফটো উপলব্ধ	240 নাম : ছায়াৰাণী দাস স্বামীৰ নাম : ৰনজিত দাস ঘৰ নং : ১৯০ বয়স : 36 লিঙ্গ : মহিলা	BSW1372301 ফটো উপলব্ধ



241 নাম : সুলেখা দাস স্বামীৰ নাম: চুজিত দাস ঘৰ নং : 190 বয়স : 33 লিঙ্গ : মহিলা	BSW1594021 ফটো উপলব্ধ	242 নাম : কৌশিক দাস পিতাৰ নাম: ৰঞ্জিত দাস ঘৰ নং : 190 বয়স : 22 লিঙ্গ : পুৰুষ	BSW0535815 ফটো উপলব্ধ	243 নাম : আশিক দাস পিতাৰ নাম: ৰঞ্জিত দাস ঘৰ নং : 190 বয়স : 19 লিঙ্গ : পুৰুষ	QBH0131755 ফটো উপলব্ধ
D 244 নাম : বীৰেন বিশ্বাস পিতাৰ নাম: নিবাৰন বিশ্বাস ঘৰ নং : 191 বয়স : 66 লিঙ্গ : পুৰুষ	BSW1372334 ফটো উপলব্ধ	245 নাম : কল্পনা বিশ্বাস স্বামীৰ নাম: বিৰেন বিশ্বাস ঘৰ নং : 191 বয়স : 54 লিঙ্গ : মহিলা	BSW0479592 ফটো উপলব্ধ	246 নাম : মণিকা পাল স্বামীৰ নাম: গোবিন্দ পাল ঘৰ নং : 191 বয়স : 35 লিঙ্গ : মহিলা	BSW0409250 ফটো উপলব্ধ
247 নাম : বাবুল বিশ্বাস পিতাৰ নাম: বিৰেন বিশ্বাস ঘৰ নং : 191 বয়স : 30 লিঙ্গ : পুৰুষ	BSW1594032 ফটো উপলব্ধ	248 নাম : মীন বিশ্বাস স্বামীৰ নাম: বাবুল বিশ্বাস ঘৰ নং : 191 বয়স : 26 লিঙ্গ : মহিলা	BSW0336685 ফটো উপলব্ধ	249 নাম : খুদু মণ্ডল পিতাৰ নাম: মধু মণ্ডল ঘৰ নং : 192 বয়স : 51 লিঙ্গ : পুৰুষ	BSW1372367 ফটো উপলব্ধ
D 250 নাম : সুভাষ মণ্ডল পিতাৰ নাম: মধু মণ্ডল ঘৰ নং : 192 বয়স : 49 লিঙ্গ : পুৰুষ	BSW1372389 ফটো উপলব্ধ	251 নাম : নিম মণ্ডল স্বামীৰ নাম: খুদু মণ্ডল ঘৰ নং : 192 বয়স : 47 লিঙ্গ : মহিলা	BSW1372378 ফটো উপলব্ধ	252 নাম : বিমল মণ্ডল পিতাৰ নাম: মধু মণ্ডল ঘৰ নং : 192 বয়স : 46 লিঙ্গ : পুৰুষ	BSW1372403 ফটো উপলব্ধ
D 253 নাম : প্ৰনতী মণ্ডল স্বামীৰ নাম: সুভাষ মণ্ডল ঘৰ নং : 192 বয়স : 44 লিঙ্গ : মহিলা	BSW1372390 ফটো উপলব্ধ	D 254 নাম : শ্যামল মণ্ডল পিতাৰ নাম: মধু মণ্ডল ঘৰ নং : 192 বয়স : 41 লিঙ্গ : পুৰুষ	BSW1372414 ফটো উপলব্ধ	255 নাম : বিনোদিনী মণ্ডল পিতাৰ নাম: খুদু মণ্ডল ঘৰ নং : 192 বয়স : 32 লিঙ্গ : মহিলা	BSW0057695 ফটো উপলব্ধ
256 নাম : সজল মণ্ডল পিতাৰ নাম: খুদু মণ্ডল ঘৰ নং : 192 বয়স : 28 লিঙ্গ : পুৰুষ	BSW0057836 ফটো উপলব্ধ	257 নাম : লখিমী বড়ো স্বামীৰ নাম: প্ৰনব কছাৰী ঘৰ নং : 192 বয়স : 23 লিঙ্গ : মহিলা	QBH0129544 ফটো উপলব্ধ	258 নাম : গোপাল চন্দ্ৰ বড়ো পিতাৰ নাম: লাহিত চন্দ্ৰ বড়ো ঘৰ নং : 193 বয়স : 49 লিঙ্গ : পুৰুষ	BSW1372492 ফটো উপলব্ধ
259 নাম : আলাৰি বড়ো স্বামীৰ নাম: গপাল চন্দ্ৰ বড়ো ঘৰ নং : 193 বয়স : 31 লিঙ্গ : মহিলা	BSW0306241 ফটো উপলব্ধ	260 নাম : খুংগী কছাৰী স্বামীৰ নাম: দেবেন কছাৰী ঘৰ নং : 198 বয়স : 71 লিঙ্গ : মহিলা	BSW1372505 ফটো উপলব্ধ	261 নাম : দিপালী কছাৰী পিতাৰ নাম: দেবেন কছাৰী ঘৰ নং : 198 বয়স : 46 লিঙ্গ : মহিলা	BSW1372516 ফটো উপলব্ধ
262 নাম : পবেন কছাৰী পিতাৰ নাম: দেবেন কছাৰী ঘৰ নং : 198 বয়স : 45 লিঙ্গ : পুৰুষ	BSW1372527 ফটো উপলব্ধ	263 নাম : প্ৰমিলা কছাৰী স্বামীৰ নাম: পবেন কছাৰী ঘৰ নং : 198 বয়স : 37 লিঙ্গ : মহিলা	BSW0058347 ফটো উপলব্ধ	264 নাম : কুলী বড়ো স্বামীৰ নাম: দাউখা বড়ো ঘৰ নং : 199 বয়স : 76 লিঙ্গ : মহিলা	BSW1372550 ফটো উপলব্ধ
265 নাম : বীৰেন্দ্ৰ কছাৰী পিতাৰ নাম: জাৰমন কছাৰী ঘৰ নং : 199 বয়স : 66 লিঙ্গ : পুৰুষ	BSW1372561 ফটো উপলব্ধ	266 নাম : যমুনা কছাৰী স্বামীৰ নাম: বীৰেন্দ্ৰ কছাৰী ঘৰ নং : 199 বয়স : 61 লিঙ্গ : মহিলা	BSW1372572 ফটো উপলব্ধ	267 নাম : ধ্ৰুৱ কছাৰী পিতাৰ নাম: বীৰেন্দ্ৰ কছাৰী ঘৰ নং : 199 বয়স : 32 লিঙ্গ : পুৰুষ	BSW0059139 ফটো উপলব্ধ
268 নাম : সীমা কছাৰী স্বামীৰ নাম: ধ্ৰুৱ কছাৰী ঘৰ নং : 196 বয়স : 29 লিঙ্গ : মহিলা	BSW0552331 ফটো উপলব্ধ	S 269 নাম : ধাৰিত্ৰী কছাৰী পিতাৰ নাম: বীৰেন্দ্ৰ কছাৰী ঘৰ নং : 199 বয়স : 27 লিঙ্গ : মহিলা	BSW0415232 ফটো উপলব্ধ	270 নাম : দিপালী কছাৰী স্বামীৰ নাম: ভেলু কছাৰী ঘৰ নং : 199 বয়স : 56 লিঙ্গ : মহিলা	BSW1372594 ফটো উপলব্ধ



271 নাম : প্ৰনিতা কছাৰী পিতাৰ নাম: ভেলু কছাৰী ঘৰ নং : ১৯৭ বয়স : 29 লিঙ্গ : মহিলা	BSW0187492 ফটো উপলব্ধ	272 নাম : মধু কছাৰী স্বামীৰ নাম: বুমা কছাৰী ঘৰ নং : ১৯৮ বয়স : 56 লিঙ্গ : মহিলা	BSW1372618 ফটো উপলব্ধ	273 নাম : বাপু বাম কছাৰী পিতাৰ নাম: বুমা কছাৰী ঘৰ নং : ১৯৮ বয়স : 35 লিঙ্গ : পুৰুষ	BSW0350538 ফটো উপলব্ধ
274 নাম : নিপু কছাৰী পিতাৰ নাম: বুমা কছাৰী ঘৰ নং : ১৯৮ বয়স : 32 লিঙ্গ : পুৰুষ	BSW0409185 ফটো উপলব্ধ	275 নাম : জয়া কছাৰী পিতাৰ নাম: বাপু বাম কছাৰী ঘৰ নং : 198 বয়স : 29 লিঙ্গ : মহিলা	BSW0202218 ফটো উপলব্ধ	276 নাম : গবিন্দ দাস পিতাৰ নাম: জগবন্ধু দাস ঘৰ নং : ১৯৮ বয়স : 28 লিঙ্গ : পুৰুষ	BSW0434423 ফটো উপলব্ধ
277 নাম : পূৰ্ণিমা কছাৰী অন্যান্য: নিপু কছাৰী ঘৰ নং : ১৯৮ বয়স : 26 লিঙ্গ : মহিলা	BSW0409177 ফটো উপলব্ধ	278 নাম : নিত্যানন্দ দাস পিতাৰ নাম: জগবন্ধো দাস ঘৰ নং : ১৯৮ বয়স : 26 লিঙ্গ : পুৰুষ	BSW0450411 ফটো উপলব্ধ	279 নাম : দেভী দে দাস স্বামীৰ নাম: গবিন্দ দাস ঘৰ নং : ১৯৮ বয়স : 23 লিঙ্গ : মহিলা	BSW0479410 ফটো উপলব্ধ
E 280 নাম : বিৰছী কছাৰী স্বামীৰ নাম: পক্ষীৰাম কছাৰী ঘৰ নং : ১৯৯ বয়স : 76 লিঙ্গ : মহিলা	BSW1372641 ফটো উপলব্ধ	281 নাম : গোপী কছাৰী পিতাৰ নাম: পক্ষীৰাম কছাৰী ঘৰ নং : ১৯৯ বয়স : 51 লিঙ্গ : পুৰুষ	BSW1372652 ফটো উপলব্ধ	282 নাম : নিলীমা কছাৰী স্বামীৰ নাম: গোপী কছাৰী ঘৰ নং : ১৯৯ বয়স : 37 লিঙ্গ : মহিলা	BSW1372663 ফটো উপলব্ধ
283 নাম : অমল্য কছাৰী পিতাৰ নাম: গোপী কছাৰী ঘৰ নং : 199 বয়স : 22 লিঙ্গ : পুৰুষ	BSW0576546 ফটো উপলব্ধ	284 নাম : শৈলেন্দ্ৰ কছাৰী পিতাৰ নাম: গোপী কছাৰী ঘৰ নং : 199 বয়স : 20 লিঙ্গ : পুৰুষ	QBH0097667 ফটো উপলব্ধ	285 নাম : পূজা দাস পিতাৰ নাম: দীনাবন্দু দাস ঘৰ নং : 199 বয়স : 20 লিঙ্গ : মহিলা	QBH0138479 ফটো উপলব্ধ
286 নাম : গাঠীয়া কছাৰী পিতাৰ নাম: খুজীৰাম কছাৰী ঘৰ নং : ২০০ বয়স : 73 লিঙ্গ : পুৰুষ	BSW1372685 ফটো উপলব্ধ	287 নাম : মণিৰাম বড়ো পিতাৰ নাম: গাঠীয়া কছাৰী ঘৰ নং : ২০০ বয়স : 38 লিঙ্গ : পুৰুষ	BSW0220707 ফটো উপলব্ধ	288 নাম : জ্যোতিমা বড়ো স্বামীৰ নাম: মণিৰাম বড়ো ঘৰ নং : ২০০ বয়স : 34 লিঙ্গ : মহিলা	BSW0220798 ফটো উপলব্ধ
289 নাম : বশিষ্ঠা বৰো পিতাৰ নাম: মনিৰাম বৰো ঘৰ নং : 200 বয়স : 19 লিঙ্গ : মহিলা	QBH0105577 ফটো উপলব্ধ	290 নাম : বিপ্লব দাস পিতাৰ নাম: জগদিশ দাস ঘৰ নং : 200 বয়স : 19 লিঙ্গ : পুৰুষ	QBH0138503 ফটো উপলব্ধ	291 নাম : শুক্ৰ কছাৰী পিতাৰ নাম: ভানু কছাৰী ঘৰ নং : ২০২ বয়স : 39 লিঙ্গ : পুৰুষ	BSW1372721 ফটো উপলব্ধ
292 নাম : পুটু কচাৰী স্বামীৰ নাম: শুক্ৰ কছাৰী ঘৰ নং : ২০২ বয়স : 30 লিঙ্গ : মহিলা	BSW0221507 ফটো উপলব্ধ	293 নাম : প্ৰবিন কলিতা পিতাৰ নাম: হৰেন্দ্ৰ কলিতা ঘৰ নং : ২০৩ বয়স : 66 লিঙ্গ : পুৰুষ	BSW1372732 ফটো উপলব্ধ	294 নাম : বিমলা কলিতা স্বামীৰ নাম: প্ৰবিন কলিতা ঘৰ নং : ২০৩ বয়স : 61 লিঙ্গ : মহিলা	BSW1372743 ফটো উপলব্ধ
295 নাম : বসন্ত কলিতা পিতাৰ নাম: প্ৰবিন কলিতা ঘৰ নং : ২০৩ বয়স : 39 লিঙ্গ : পুৰুষ	BSW1372754 ফটো উপলব্ধ	296 নাম : হৰি কলিতা পিতাৰ নাম: প্ৰবিন কলিতা ঘৰ নং : ২০৩ বয়স : 36 লিঙ্গ : পুৰুষ	BSW1372765 ফটো উপলব্ধ	297 নাম : গীতমালা কছাৰী কলিতা স্বামীৰ নাম: বসন্ত কলিতা ঘৰ নং : ২০৩ বয়স : 29 লিঙ্গ : মহিলা	BSW0349977 ফটো উপলব্ধ
298 নাম : বৃষ্টি কছাৰী পিতাৰ নাম: কান্দুৰা কছাৰী ঘৰ নং : ২০৪ বয়স : 56 লিঙ্গ : পুৰুষ	BSW1372776 ফটো উপলব্ধ	E 299 নাম : চিনাই কছাৰী স্বামীৰ নাম: বৃষ্টি কছাৰী ঘৰ নং : ২০৪ বয়স : 51 লিঙ্গ : মহিলা	BSW1372787 ফটো উপলব্ধ	300 নাম : নিপেন কছাৰী পিতাৰ নাম: বিষ্ণু কছাৰী ঘৰ নং : ২০৪ বয়স : 30 লিঙ্গ : পুৰুষ	BSW0063537 ফটো উপলব্ধ



301	BSW0343434	ফটো উপলব্ধ	302	BSW0409268	ফটো উপলব্ধ	303	BSW0473538	ফটো উপলব্ধ
নাম : দীপেন কছাৰী পিতাৰ নাম: বিষ্টি কছাৰী ঘৰ নং : ২০৪ বয়স : 30 লিঙ্গ : পুৰুষ			নাম : মৰমী বড়ো স্বামীৰ নাম: নূপেন কছাৰী ঘৰ নং : ২০৪ বয়স : 26 লিঙ্গ : মহিলা			নাম : বুৰিনা কলিতা স্বামীৰ নাম: হৰি কলিতা ঘৰ নং : ২০৪ বয়স : 25 লিঙ্গ : মহিলা		
304	BSW1372798	ফটো উপলব্ধ	305	BSW1372801	ফটো উপলব্ধ	306	BSW0063966	ফটো উপলব্ধ
নাম : চুৰেন কছাৰী পিতাৰ নাম: সভা কছাৰী ঘৰ নং : ২০৫ বয়স : 56 লিঙ্গ : পুৰুষ			নাম : মিনালী কছাৰী স্বামীৰ নাম: চুৰেন কছাৰী ঘৰ নং : ২০৫ বয়স : 51 লিঙ্গ : মহিলা			নাম : মনোজ কছাৰী পিতাৰ নাম: সুৰেন কছাৰী ঘৰ নং : ২০৫ বয়স : 29 লিঙ্গ : পুৰুষ		
307	BSW0222067	ফটো উপলব্ধ	308	BSW0306290	ফটো উপলব্ধ	309	QBH0139857	ফটো উপলব্ধ
নাম : বিংকু কছাৰী পিতাৰ নাম: চুৰেন কছাৰী ঘৰ নং : ২০৫ বয়স : 28 লিঙ্গ : পুৰুষ			নাম : মনোৰঞ্জন কছাৰী পিতাৰ নাম: সুৰেন কছাৰী ঘৰ নং : ২০৫ বয়স : 27 লিঙ্গ : পুৰুষ			নাম : চৌৰজী বড়ো স্বামীৰ নাম: মনোজ কছাৰী ঘৰ নং : 205 বয়স : 21 লিঙ্গ : মহিলা		
310	BSW1372856	ফটো উপলব্ধ	311	BSW0409144	ফটো উপলব্ধ	312	BSW0409151	ফটো উপলব্ধ
নাম : জিতু বড়ো পিতাৰ নাম: ডান্ডি বড়ো ঘৰ নং : ২০৭ বয়স : 51 লিঙ্গ : পুৰুষ			নাম : ৰশ্মি বড়ো স্বামীৰ নাম: জিতু বড়ো ঘৰ নং : ২০৭ বয়স : 45 লিঙ্গ : মহিলা			নাম : ৰাহুল বড়ো পিতাৰ নাম: জিতু বড়ো ঘৰ নং : ২০৭ বয়স : 25 লিঙ্গ : পুৰুষ		
313	QBH0027847	ফটো উপলব্ধ	314	BSW1372889	ফটো উপলব্ধ	315	BSW1372890	ফটো উপলব্ধ
নাম : বৰনালী বড়ো স্বামীৰ নাম: ৰাহুল বড়ো ঘৰ নং : 207 বয়স : 22 লিঙ্গ : মহিলা			নাম : তপেশ্বৰী কছাৰী স্বামীৰ নাম: টকেশ্বৰ কছাৰী ঘৰ নং : ২০৮ বয়স : 66 লিঙ্গ : মহিলা			নাম : সঞ্জীৱ কছাৰী পিতাৰ নাম: টকেশ্বৰ কছাৰী ঘৰ নং : ২০৮ বয়স : 46 লিঙ্গ : পুৰুষ		
316	BSW1372903	ফটো উপলব্ধ	317	BSW0306282	ফটো উপলব্ধ	318	BSW0509851	ফটো উপলব্ধ
নাম : পিংকি কছাৰী স্বামীৰ নাম: সঞ্জীৱ কছাৰী ঘৰ নং : ২০৮ বয়স : 41 লিঙ্গ : মহিলা			নাম : পুতলি কছাৰী পিতাৰ নাম: সঞ্জীৱ কছাৰী ঘৰ নং : ২০৮ বয়স : 26 লিঙ্গ : মহিলা			নাম : ডালিমী কছাৰী পিতাৰ নাম: সঞ্জীৱ কছাৰী ঘৰ নং : ২০৮ বয়স : 23 লিঙ্গ : মহিলা		
319	BSW1372925	ফটো উপলব্ধ	320	BSW1372936	ফটো উপলব্ধ	321	BSW0350173	ফটো উপলব্ধ
নাম : গনেশ কছাৰী পিতাৰ নাম: গাজা কছাৰী ঘৰ নং : ২১০ বয়স : 54 লিঙ্গ : পুৰুষ			নাম : অন কছাৰী স্বামীৰ নাম: গনেশ কছাৰী ঘৰ নং : ২১০ বয়স : 49 লিঙ্গ : মহিলা			নাম : মনোৰঞ্জন কছাৰী পিতাৰ নাম: গনেশ কছাৰী ঘৰ নং : ২১০ বয়স : 26 লিঙ্গ : পুৰুষ		
322	BSW0305474	ফটো উপলব্ধ	323	QBH0017053	ফটো উপলব্ধ	324	BSW1372958	ফটো উপলব্ধ
নাম : শিখামনি কছাৰী পিতাৰ নাম: গনেশ কছাৰী ঘৰ নং : ২১০ বয়স : 25 লিঙ্গ : মহিলা			নাম : ৰোদিসমী বড়ো স্বামীৰ নাম: মনোৰঞ্জন কছাৰী ঘৰ নং : 210 বয়স : 22 লিঙ্গ : মহিলা			নাম : অঞ্জু কছাৰী পিতাৰ নাম: কেমল কছাৰী ঘৰ নং : ২১১ বয়স : 51 লিঙ্গ : মহিলা		
325	BSW1372969	ফটো উপলব্ধ	326	BSW1372970	ফটো উপলব্ধ	327	BSW1373008	ফটো উপলব্ধ
নাম : ৰঞ্জীত কছাৰী পিতাৰ নাম: কেমল কছাৰী ঘৰ নং : ২১১ বয়স : 47 লিঙ্গ : পুৰুষ			নাম : লীলা কছাৰী স্বামীৰ নাম: ৰঞ্জীত কছাৰী ঘৰ নং : ২১১ বয়স : 41 লিঙ্গ : মহিলা			নাম : বিপুল বড়ো পিতাৰ নাম: মহেশ বড়ো ঘৰ নং : ২১২ বয়স : 41 লিঙ্গ : পুৰুষ		
328	BSW1373019	ফটো উপলব্ধ	329	BSW0066787	ফটো উপলব্ধ	330	BSW0346247	ফটো উপলব্ধ
নাম : বিষ্ণু বড়ো পিতাৰ নাম: মহেশ্বৰ বড়ো ঘৰ নং : ২১২ বয়স : 39 লিঙ্গ : পুৰুষ			নাম : পূৰ্বী শৰ্মা স্বামীৰ নাম: বিপুল বড়ো ঘৰ নং : ২১২ বয়স : 32 লিঙ্গ : মহিলা			নাম : অৰুণা বড়ো স্বামীৰ নাম: বিষ্ণু বড়ো ঘৰ নং : ২১২ বয়স : 31 লিঙ্গ : মহিলা		



331	BSW1605056	ফটো উপলব্ধ	নাম : শংকৰ বড়ো পিতাৰ নাম: মহেশ্বৰ বড়ো ঘৰ নং : ২২২ বয়স : 30 লিঙ্গ : পুৰুষ	332	BSW0350348	ফটো উপলব্ধ	নাম : মনো ৰাম বড়ো পিতাৰ নাম: মহেশ্বৰ বড়ো ঘৰ নং : ২২২ বয়স : 26 লিঙ্গ : পুৰুষ	333	BSW0444299	ফটো উপলব্ধ	নাম : বৰ্না বড়ো পিতাৰ নাম: মহেশ্বৰ বড়ো ঘৰ নং : ২২২ বয়স : 24 লিঙ্গ : মহিলা
334	BSW1373020	ফটো উপলব্ধ	নাম : বৃন্দী কছাৰী পিতাৰ নাম: মনিষা কছাৰী ঘৰ নং : ২১৩ বয়স : 63 লিঙ্গ : পুৰুষ	335	BSW0350074	ফটো উপলব্ধ	নাম : তুৰকালী কছাৰী স্বামীৰ নাম: বৃন্দী কছাৰী ঘৰ নং : ২১৩ বয়স : 58 লিঙ্গ : মহিলা	336	BSW1373031	ফটো উপলব্ধ	নাম : জনালী কছাৰী স্বামীৰ নাম: বৃন্দী কছাৰী ঘৰ নং : ২১৩ বয়স : 56 লিঙ্গ : মহিলা
337	BSW1373042	ফটো উপলব্ধ	নাম : তৰন কছাৰী পিতাৰ নাম: বৃন্দী কছাৰী ঘৰ নং : ২১৩ বয়স : 44 লিঙ্গ : পুৰুষ	338	BSW0224188	ফটো উপলব্ধ	নাম : মিন্টু কছাৰী পিতাৰ নাম: বৃন্দী কছাৰী ঘৰ নং : ২১৩ বয়স : 28 লিঙ্গ : পুৰুষ	339	BSW0341107	ফটো উপলব্ধ	নাম : দিপু কছাৰী পিতাৰ নাম: বৃন্দী কছাৰী ঘৰ নং : ২১৩ বয়স : 27 লিঙ্গ : পুৰুষ
340	BSW1373064	ফটো উপলব্ধ	নাম : ময়ানী বড়ো স্বামীৰ নাম: নবীন বড়ো ঘৰ নং : ২১৪ বয়স : 76 লিঙ্গ : মহিলা	341	BSW1373097	ফটো উপলব্ধ	নাম : অজয় বড়ো পিতাৰ নাম: নবীন বড়ো ঘৰ নং : ২১৪ বয়স : 46 লিঙ্গ : পুৰুষ	342	BSW1373086	ফটো উপলব্ধ	নাম : ৰেন বড়ো স্বামীৰ নাম: বিজয় বড়ো ঘৰ নং : ২১৪ বয়স : 43 লিঙ্গ : মহিলা
343	BSW1373100	ফটো উপলব্ধ	নাম : নিৰলা বড়ো স্বামীৰ নাম: অজয় বড়ো ঘৰ নং : ২১৪ বয়স : 41 লিঙ্গ : মহিলা	344	BSW0533661	ফটো উপলব্ধ	নাম : সুশিল বড়ো পিতাৰ নাম: বিজয় বড়ো ঘৰ নং : ২১৪ বয়স : 24 লিঙ্গ : পুৰুষ	345	BSW0533539	ফটো উপলব্ধ	নাম : ৰশ্মি বড়ো স্বামীৰ নাম: সুশিল বড়ো ঘৰ নং : ২১৪ বয়স : 22 লিঙ্গ : মহিলা
346	QBH0096370	ফটো উপলব্ধ	নাম : মাজনী বড়ো মাতৃৰ নাম: ৰেনু বড়ো ঘৰ নং : 214 বয়স : 22 লিঙ্গ : মহিলা	347	QBH0163501	ফটো উপলব্ধ	নাম : উৰ্মিলা বড়ো মাতৃৰ নাম: ৰেনু বড়ো ঘৰ নং : 214 বয়স : 19 লিঙ্গ : মহিলা	348	BSW1373111	ফটো উপলব্ধ	নাম : পদুম কছাৰী পিতাৰ নাম: কামচন কছাৰী ঘৰ নং : ২১৫ বয়স : 64 লিঙ্গ : পুৰুষ
349	BSW1373122	ফটো উপলব্ধ	নাম : হৰেশ্বৰী কছাৰী স্বামীৰ নাম: পদুম কছাৰী ঘৰ নং : ২১৫ বয়স : 59 লিঙ্গ : মহিলা	350	BSW0224386	ফটো উপলব্ধ	নাম : ৰাকেশ কছাৰী পিতাৰ নাম: পদুম কছাৰী ঘৰ নং : ২১৫ বয়স : 33 লিঙ্গ : পুৰুষ	351	BSW0333807	ফটো উপলব্ধ	নাম : দিপানীতা কছাৰী স্বামীৰ নাম: ৰাকেশ কছাৰী ঘৰ নং : ২১৫ বয়স : 30 লিঙ্গ : মহিলা
352	BSW0224477	ফটো উপলব্ধ	নাম : উতপল কছাৰী পিতাৰ নাম: পদুম কছাৰী ঘৰ নং : ২১৫ বয়স : 28 লিঙ্গ : পুৰুষ	353	BSW1373155	ফটো উপলব্ধ	নাম : খিতাপী কছাৰী স্বামীৰ নাম: সমীন কছাৰী ঘৰ নং : ২১৬ বয়স : 56 লিঙ্গ : মহিলা	354	BSW0306365	ফটো উপলব্ধ	নাম : হেমন্ত শৰণীয়া পিতাৰ নাম: নবীন শৰণীয়া ঘৰ নং : ২১৬ বয়স : 29 লিঙ্গ : পুৰুষ
355	BSW0342329	ফটো উপলব্ধ	নাম : চুমিলা বড়ো শৰণীয়া স্বামীৰ নাম: হেমন্ত শৰণীয়া ঘৰ নং : ২১৬ বয়স : 28 লিঙ্গ : মহিলা	356	BSW0342840	ফটো উপলব্ধ	নাম : গোবিন্দ শৰণীয়া পিতাৰ নাম: নবীন শৰণীয়া ঘৰ নং : ২১৬ বয়স : 28 লিঙ্গ : পুৰুষ	357	BSW0306332	ফটো উপলব্ধ	নাম : শ্যামন্ত শৰণীয়া পিতাৰ নাম: নবীন শৰণীয়া ঘৰ নং : ২১৬ বয়স : 27 লিঙ্গ : পুৰুষ
358	BSW1373177	ফটো উপলব্ধ	নাম : পুষ্প শৰণীয়া স্বামীৰ নাম: নবীন শৰণীয়া ঘৰ নং : ২১৬ বয়স : 56 লিঙ্গ : মহিলা	359	BSW1373188	ফটো উপলব্ধ	নাম : তিলেশ্বৰী ডেকা স্বামীৰ নাম: শিশুৰাম ডেকা ঘৰ নং : ২১৭ বয়স : 66 লিঙ্গ : মহিলা	360	BSW1373199	ফটো উপলব্ধ	নাম : জয়ন্ত ডেকা পিতাৰ নাম: শিশুৰাম ডেকা ঘৰ নং : ২১৭ বয়স : 51 লিঙ্গ : পুৰুষ



361 নাম : কমল ডেকা পিতাৰ নাম: শিশুৰাম ডেকা ঘৰ নং : ২২৭ বয়স : 46 লিঙ্গ : পুৰুষ	BSW1373202 ফটো উপলব্ধ	362 নাম : ভূমিতা ডেকা স্বামীৰ নাম: জয়ন্ত ডেকা ঘৰ নং : ২২৭ বয়স : 40 লিঙ্গ : মহিলা	BSW0460238 ফটো উপলব্ধ	363 নাম : কৰবী ৰাভা স্বামীৰ নাম: কমল ডেকা ঘৰ নং : ২২৭ বয়স : 39 লিঙ্গ : মহিলা	BSW0341917 ফটো উপলব্ধ
364 নাম : ডম্বুৰ ৰাভা পিতাৰ নাম: শুখুনা ৰাভা ঘৰ নং : ২১৮ বয়স : 74 লিঙ্গ : পুৰুষ	BSW1373213 ফটো উপলব্ধ	365 নাম : নগেন্ ৰাভা পিতাৰ নাম: শুখুনা ৰাভা ঘৰ নং : ২১৮ বয়স : 66 লিঙ্গ : পুৰুষ	BSW1373224 ফটো উপলব্ধ	366 নাম : দেবজিত ৰাভা পিতাৰ নাম: ডম্বুবুধৰ ৰাভা ঘৰ নং : ২১৮ বয়স : 36 লিঙ্গ : পুৰুষ	BSW0342139 ফটো উপলব্ধ
367 নাম : কলেন ৰাভা পিতাৰ নাম: ডাম্বাৰু ৰাভা ঘৰ নং : ২১৮ বয়স : 32 লিঙ্গ : পুৰুষ	BSW3853355 ফটো উপলব্ধ	S 368 নাম : মিনু ৰাভা পিতাৰ নাম: ডম্বুবুধৰ ৰাভা ঘৰ নং : ২১৮ বয়স : 29 লিঙ্গ : মহিলা	BSW0192690 ফটো উপলব্ধ	369 নাম : লব ৰাভা পিতাৰ নাম: শিঙি ৰাম ৰাভা ঘৰ নং : ২১৯ বয়স : 49 লিঙ্গ : পুৰুষ	BSW1373304 ফটো উপলব্ধ
370 নাম : কুশ ৰাভা পিতাৰ নাম: শিঙি ৰাভা ঘৰ নং : ২১৯ বয়স : 46 লিঙ্গ : পুৰুষ	BSW1373315 ফটো উপলব্ধ	371 নাম : মেনকা ৰাভা স্বামীৰ নাম: নবীন ৰাভা ঘৰ নং : ২১৯ বয়স : 46 লিঙ্গ : মহিলা	BSW1373279 ফটো উপলব্ধ	372 নাম : লক্ষী ৰাভা স্বামীৰ নাম: ইন্দ্ৰ ৰাভা ঘৰ নং : ২১৯ বয়স : 44 লিঙ্গ : মহিলা	BSW1373291 ফটো উপলব্ধ
373 নাম : ভূপেশ ৰাভা পিতাৰ নাম: শিঙি ৰাভা ঘৰ নং : ২১৯ বয়স : 43 লিঙ্গ : পুৰুষ	BSW1373326 ফটো উপলব্ধ	374 নাম : ৰঙালী ৰাভা স্বামীৰ নাম: লৱ কুমাৰ ৰাভা ঘৰ নং : ২১৯ বয়স : 34 লিঙ্গ : মহিলা	BSW0199703 ফটো উপলব্ধ	375 নাম : ফুলমতী বড়ো ৰাভা স্বামীৰ নাম: ভূপেশ ৰাভা ঘৰ নং : ২১৯ বয়স : 33 লিঙ্গ : মহিলা	LQX0006474 ফটো উপলব্ধ
376 নাম : মৰমী ৰাভা স্বামীৰ নাম: কুশ ৰাভা ঘৰ নং : ২১৯ বয়স : 30 লিঙ্গ : মহিলা	BSW0192542 ফটো উপলব্ধ	377 নাম : ৰিকি ৰাভা পিতাৰ নাম: ইন্দ্ৰ কান্ত ৰাভা ঘৰ নং : ২১৯ বয়স : 27 লিঙ্গ : পুৰুষ	BSW0346114 ফটো উপলব্ধ	378 নাম : চন্দিকা ৰাভা স্বামীৰ নাম: টুনীৰাম ৰাভা ঘৰ নং : ২২০ বয়স : 67 লিঙ্গ : মহিলা	BSW1373359 ফটো উপলব্ধ
379 নাম : ধনবৰ ৰাভা পিতাৰ নাম: টুনীৰাম ৰাভা ঘৰ নং : ২২০ বয়স : 43 লিঙ্গ : পুৰুষ	BSW1373360 ফটো উপলব্ধ	380 নাম : জীবন ৰাভা পিতাৰ নাম: টুনী ৰাম ৰাভা ঘৰ নং : ২২০ বয়স : 36 লিঙ্গ : পুৰুষ	BSW1373371 ফটো উপলব্ধ	381 নাম : অমৰ ৰাভা পিতাৰ নাম: টুনীৰাম ৰাভা ঘৰ নং : ২২০ বয়স : 31 লিঙ্গ : পুৰুষ	BSW0226738 ফটো উপলব্ধ
382 নাম : ভাৰতী ৰাভা স্বামীৰ নাম: ৰাজিব ৰাভা ঘৰ নং : ২২০ বয়স : 30 লিঙ্গ : মহিলা	BSW0192021 ফটো উপলব্ধ	383 নাম : কবিতা ৰাভা পিতাৰ নাম: টুনীৰাম ৰাভা ঘৰ নং : ২২০ বয়স : 27 লিঙ্গ : মহিলা	BSW0226878 ফটো উপলব্ধ	384 নাম : ভূমিধৰ ৰাভা পিতাৰ নাম: ধম ৰাভা ঘৰ নং : ২২১ বয়স : 59 লিঙ্গ : পুৰুষ	BSW1373406 ফটো উপলব্ধ
385 নাম : সাবিত্ৰী ৰাভা স্বামীৰ নাম: ভূমিধৰ ৰাভা ঘৰ নং : ২২১ বয়স : 49 লিঙ্গ : মহিলা	BSW1373417 ফটো উপলব্ধ	386 নাম : চন্দন ৰাভা পিতাৰ নাম: ধম ৰাভা ঘৰ নং : ২২১ বয়স : 47 লিঙ্গ : পুৰুষ	BSW1373428 ফটো উপলব্ধ	S 387 নাম : মীনাক্ষী ৰাভা পিতাৰ নাম: ভূমিধৰ ৰাভা ঘৰ নং : ২২১ বয়স : 25 লিঙ্গ : মহিলা	BSW0347567 ফটো উপলব্ধ
388 নাম : দীপক ৰাভা পিতাৰ নাম: ভূমিধৰ ৰাভা ঘৰ নং : 221 বয়স : 20 লিঙ্গ : পুৰুষ	QBH0076562 ফটো উপলব্ধ	389 নাম : লক্ষীনুধৰ ৰাভা পিতাৰ নাম: ধমকান্ত ৰাভা ঘৰ নং : ২২২ বয়স : 63 লিঙ্গ : পুৰুষ	BSW1373439 ফটো উপলব্ধ	390 নাম : পৰভেই ৰাভা স্বামীৰ নাম: লক্ষীনুধৰ ৰাভা ঘৰ নং : ২২২ বয়স : 56 লিঙ্গ : মহিলা	BSW1373440 ফটো উপলব্ধ



391 নাম : ধ্ৰুৱ ৰাভা পিতাৰ নাম: লক্ষীণধৰ ৰাভা ঘৰ নং : ২২২ বয়স : 33 লিঙ্গ : পুৰুষ	BSW0227009 ফটো উপলব্ধ	392 নাম : শুভেশ্বৰী ৰাভা স্বামীৰ নাম: ফনিধৰ ৰাভা ঘৰ নং : ২২৩ বয়স : 61 লিঙ্গ : মহিলা	BSW1373462 ফটো উপলব্ধ	393 নাম : বনজিত ৰাভা পিতাৰ নাম: ফনিধৰ ৰাভা ঘৰ নং : ২২৩ বয়স : 43 লিঙ্গ : পুৰুষ	BSW1373473 ফটো উপলব্ধ
394 নাম : সঞ্জীত ৰাভা পিতাৰ নাম: ফনিধৰ ৰাভা ঘৰ নং : ২২৩ বয়স : 40 লিঙ্গ : পুৰুষ	BSW1373484 ফটো উপলব্ধ	395 নাম : ৰূপা ৰাভা স্বামীৰ নাম: ৰঞ্জিত ৰাভা ঘৰ নং : ২২৩ বয়স : 36 লিঙ্গ : মহিলা	BSW1593891 ফটো উপলব্ধ	396 নাম : চন্দনা ৰাভা স্বামীৰ নাম: সঞ্জীত ৰাভা ঘৰ নং : ২২৩ বয়স : 31 লিঙ্গ : মহিলা	BSW0342832 ফটো উপলব্ধ
397 নাম : লাবন্য ৰাভা স্বামীৰ নাম: আনন্দি ৰাভা ঘৰ নং : ২২৪ বয়স : 66 লিঙ্গ : মহিলা	BSW1373519 ফটো উপলব্ধ	398 নাম : লক্ষ্য ধৰ ৰাভা পিতাৰ নাম: আনন্দি ৰাভা ঘৰ নং : ২২৪ বয়স : 39 লিঙ্গ : পুৰুষ	BSW1373520 ফটো উপলব্ধ	399 নাম : নিহা ৰাভা স্বামীৰ নাম: লক্ষ্যধৰ ৰাভা ঘৰ নং : ২২৪ বয়স : 32 লিঙ্গ : মহিলা	MRF0015792 ফটো উপলব্ধ
400 নাম : লোকজিত ৰাভা পিতাৰ নাম: আনন্দ ৰাভা ঘৰ নং : 224 বয়স : 27 লিঙ্গ : পুৰুষ	BSW0306084 ফটো উপলব্ধ	401 নাম : কাতিৰাম ৰাভা পিতাৰ নাম: সাউৰিয়াল ৰাভা ঘৰ নং : ২২৪ক বয়স : 69 লিঙ্গ : পুৰুষ	BSW1373531 ফটো উপলব্ধ	402 নাম : কৌশল্যা ৰাভা স্বামীৰ নাম: কাতিৰাম ৰাভা ঘৰ নং : ২২৪ক বয়স : 56 লিঙ্গ : মহিলা	BSW1373542 ফটো উপলব্ধ
403 নাম : মমত ৰাভা পিতাৰ নাম: মনিৰাম ৰাভা ঘৰ নং : ২২৫ বয়স : 51 লিঙ্গ : পুৰুষ	BSW1373586 ফটো উপলব্ধ	404 নাম : ভদ্র ৰাভা পিতাৰ নাম: মনিৰাম ৰাভা ঘৰ নং : ২২৫ বয়স : 47 লিঙ্গ : পুৰুষ	BSW1373611 ফটো উপলব্ধ	405 নাম : মল্লিকা ৰাভা স্বামীৰ নাম: পদ্ম ৰাভা ঘৰ নং : ২২৫ বয়স : 46 লিঙ্গ : মহিলা	BSW1373575 ফটো উপলব্ধ
406 নাম : তৰলতা ৰাভা স্বামীৰ নাম: মমত ৰাভা ঘৰ নং : ২২৫ বয়স : 46 লিঙ্গ : মহিলা	BSW1373597 ফটো উপলব্ধ	407 নাম : কামেশ্বৰ ৰাভা পিতাৰ নাম: মনিৰাম ৰাভা ঘৰ নং : ২২৫ বয়স : 40 লিঙ্গ : পুৰুষ	BSW1373622 ফটো উপলব্ধ	408 নাম : মামুন ৰাভা স্বামীৰ নাম: ভদ্র ৰাভা ঘৰ নং : 225 বয়স : 38 লিঙ্গ : মহিলা	BSW0492306 ফটো উপলব্ধ
409 নাম : পাৰ্থিৱা ৰাভা মাতৃৰ নাম: মল্লিকা ৰাভা ঘৰ নং : 225 বয়স : 24 লিঙ্গ : পুৰুষ	BSW3895919 ফটো উপলব্ধ	410 নাম : খঞ্জনা ৰাভা স্বামীৰ নাম: কামেশ্বৰ ৰাভা ঘৰ নং : 225 বয়স : 24 লিঙ্গ : মহিলা	QBH0149427 ফটো উপলব্ধ	411 নাম : পল্লবিকা ৰাভা পিতাৰ নাম: পদ্ম ৰাভা ঘৰ নং : 225 বয়স : 23 লিঙ্গ : মহিলা	BSW0574590 ফটো উপলব্ধ
R 412 নাম : খানজানা ৰাভা পিতাৰ নাম: সন্তোষ ৰাম ৰাভা ঘৰ নং : 225 বয়স : 23 লিঙ্গ : মহিলা	QBH0050302 ফটো উপলব্ধ	413 নাম : কনক ৰাভা পিতাৰ নাম: শুভকান্ত ৰাভা ঘৰ নং : ২২৬ বয়স : 59 লিঙ্গ : পুৰুষ	BSW1373655 ফটো উপলব্ধ	414 নাম : ৰজনীকান্ত ৰাভা পিতাৰ নাম: শুভকান্ত ৰাভা ঘৰ নং : ২২৬ বয়স : 56 লিঙ্গ : পুৰুষ	BSW1373666 ফটো উপলব্ধ
415 নাম : অজয় কুমাৰ ৰাভা পিতাৰ নাম: শুভকান্ত ৰাভা ঘৰ নং : ২২৬ বয়স : 49 লিঙ্গ : পুৰুষ	BSW1373677 ফটো উপলব্ধ	416 নাম : হেমন্ত ৰাভা পিতাৰ নাম: শুভা কান্ত ৰাভা ঘৰ নং : ২২৬ বয়স : 45 লিঙ্গ : পুৰুষ	BSW1373688 ফটো উপলব্ধ	417 নাম : নমিতা ৰাভা স্বামীৰ নাম: হেমন্ত ৰাভা ঘৰ নং : ২২৬ বয়স : 43 লিঙ্গ : মহিলা	BSW0009500 ফটো উপলব্ধ
418 নাম : পিংকী ৰাভা স্বামীৰ নাম: কনক চন্দ্ৰ ৰাভা ঘৰ নং : ২২৬ বয়স : 39 লিঙ্গ : মহিলা	BSW1376778 ফটো উপলব্ধ	419 নাম : বনজুন ৰাভা স্বামীৰ নাম: অজয় কুমাৰ ৰাভা ঘৰ নং : ২২৬ বয়স : 36 লিঙ্গ : মহিলা	BSW0430496 ফটো উপলব্ধ	420 নাম : ৰীমা ৰাভা স্বামীৰ নাম: ৰজনীকান্ত ৰাভা ঘৰ নং : ২২৬ বয়স : 33 লিঙ্গ : মহিলা	BSW0009501 ফটো উপলব্ধ



421 নাম : কুমুদ ৰাভা পিতাৰ নাম: মহিৰাম ৰাভা ঘৰ নং : ২২৭ বয়স : 61 লিঙ্গ : পুৰুষ	BSW1373702 ফটো উপলব্ধ	422 নাম : খগেশ্বৰ ৰাভা পিতাৰ নাম: মহিৰাম ৰাভা ঘৰ নং : ২২৭ বয়স : 58 লিঙ্গ : পুৰুষ	BSW1373724 ফটো উপলব্ধ	423 নাম : অহল্যা ৰাভা স্বামীৰ নাম: কুমুদ ৰাভা ঘৰ নং : ২২৭ বয়স : 54 লিঙ্গ : মহিলা	BSW1373713 ফটো উপলব্ধ
424 নাম : ধনেশ্বৰী ৰাভা স্বামীৰ নাম: খগেশ্বৰ ৰাভা ঘৰ নং : ২২৭ বয়স : 51 লিঙ্গ : মহিলা	BSW1373735 ফটো উপলব্ধ	425 নাম : চুচেন ৰাভা পিতাৰ নাম: খগেশ্বৰ ৰাভা ঘৰ নং : ২২৭ বয়স : 39 লিঙ্গ : পুৰুষ	BSW1373746 ফটো উপলব্ধ	426 নাম : অঞ্জুমনি ৰাভা স্বামীৰ নাম: চুচেন ৰাভা ঘৰ নং : ২২৭ বয়স : 36 লিঙ্গ : মহিলা	BSW0200394 ফটো উপলব্ধ
427 নাম : হেমপ্ৰভা ৰাভা পিতাৰ নাম: খগেশ্বৰ ৰাভা ঘৰ নং : ২২৭ বয়স : 35 লিঙ্গ : মহিলা	BSW1605067 ফটো উপলব্ধ	428 নাম : হিৰন্যা ৰাভা পিতাৰ নাম: খগেশ্বৰ ৰাভা ঘৰ নং : ২২৭ বয়স : 31 লিঙ্গ : পুৰুষ	BSW1605045 ফটো উপলব্ধ	429 নাম : লীনা ৰাভা পিতাৰ নাম: কুমুদ ৰাভা ঘৰ নং : ২২৭ বয়স : 29 লিঙ্গ : মহিলা	BSW1605023 ফটো উপলব্ধ
430 নাম : অনামিকা ৰাভা স্বামীৰ নাম: বাবুল ৰাভা ঘৰ নং : 227 বয়স : 29 লিঙ্গ : মহিলা	HPQ0174995 ফটো উপলব্ধ	431 নাম : হিমাক্ষী ৰাভা পিতাৰ নাম: কুমুদ ৰাভা ঘৰ নং : ২২৭ বয়স : 23 লিঙ্গ : মহিলা	BSW0490615 ফটো উপলব্ধ	432 নাম : মনিৰাম ৰাভা পিতাৰ নাম: মঙ্গল ৰাভা ঘৰ নং : ২২৮ বয়স : 71 লিঙ্গ : পুৰুষ	BSW1373757 ফটো উপলব্ধ
433 নাম : মনিকা ৰাভা স্বামীৰ নাম: মনিৰাম ৰাভা ঘৰ নং : ২২৮ বয়স : 63 লিঙ্গ : মহিলা	BSW1373768 ফটো উপলব্ধ	434 নাম : ডালিমী ৰাভা পিতাৰ নাম: মনিৰাম ৰাভা ঘৰ নং : ২২৮ বয়স : 40 লিঙ্গ : মহিলা	BSW1373780 ফটো উপলব্ধ	435 নাম : তপন কুমাৰ ৰাভা পিতাৰ নাম: মনিৰাম ৰাভা ঘৰ নং : ২২৮ বয়স : 40 লিঙ্গ : পুৰুষ	BSW1373779 ফটো উপলব্ধ
436 নাম : স্বপন কুমাৰ ৰাভা পিতাৰ নাম: মনিৰাম ৰাভা ঘৰ নং : ২২৮ বয়স : 32 লিঙ্গ : পুৰুষ	BSW1605090 ফটো উপলব্ধ	437 নাম : ৰূপেশ্বৰী ৰাভা স্বামীৰ নাম: টুনিয়া ৰাভা ঘৰ নং : ২২৯ বয়স : 68 লিঙ্গ : মহিলা	BSW1373804 ফটো উপলব্ধ	438 নাম : ভদ্রকান্ত ৰাভা পিতাৰ নাম: টুনিৰাম ৰাভা ঘৰ নং : ২২৯ বয়স : 41 লিঙ্গ : পুৰুষ	BSW1373815 ফটো উপলব্ধ
439 নাম : ৰাজিব ৰাভা পিতাৰ নাম: টুনিৰাম ৰাভা ঘৰ নং : ২২৯ বয়স : 35 লিঙ্গ : পুৰুষ	BSW0192682 ফটো উপলব্ধ	440 নাম : দিগন্ত কছাৰী মাতৃৰ নাম: খিতাপী কচাৰী ঘৰ নং : ২২৯ বয়স : 26 লিঙ্গ : পুৰুষ	BSW0457002 ফটো উপলব্ধ	441 নাম : তপেশ্বৰী ৰাভা স্বামীৰ নাম: নগেন ৰাভা ঘৰ নং : ২৩০ বয়স : 69 লিঙ্গ : মহিলা	BSW1373837 ফটো উপলব্ধ
442 নাম : বিজয়া ৰাভা স্বামীৰ নাম: গনেশ ৰাভা ঘৰ নং : ২৩০ বয়স : 45 লিঙ্গ : মহিলা	BSW1373860 ফটো উপলব্ধ	443 নাম : নয়ন ৰাভা পিতাৰ নাম: নগেন ৰাভা ঘৰ নং : ২৩০ বয়স : 40 লিঙ্গ : পুৰুষ	BSW1373906 ফটো উপলব্ধ	S 444 নাম : লাবন্যা ৰাভা স্বামীৰ নাম: মুকুট ৰাভা ঘৰ নং : ২৩০ বয়স : 39 লিঙ্গ : মহিলা	BSW1373893 ফটো উপলব্ধ
445 নাম : জয়া ৰাভা স্বামীৰ নাম: নয়ন ৰাভা ঘৰ নং : ২৩০ বয়স : 39 লিঙ্গ : মহিলা	BSW0341784 ফটো উপলব্ধ	446 নাম : গৌতম ৰাভা পিতাৰ নাম: গনেশ ৰাভা ঘৰ নং : ২৩০ বয়স : 25 লিঙ্গ : পুৰুষ	BSW0342550 ফটো উপলব্ধ	447 নাম : প্ৰণব জ্যোতি ৰাভা পিতাৰ নাম: গনেশ ৰাভা ঘৰ নং : ২৩০ বয়স : 22 লিঙ্গ : পুৰুষ	BSW1113570 ফটো উপলব্ধ
448 নাম : ফুলেশ্বৰী ৰাভা স্বামীৰ নাম: উমাকান্ত ৰাভা ঘৰ নং : ২৩২ বয়স : 59 লিঙ্গ : মহিলা	BSW1373917 ফটো উপলব্ধ	449 নাম : বীতামনি ৰাভা মাতৃৰ নাম: ফুলেশ্বৰী ৰাভা ঘৰ নং : ২৩২ বয়স : 34 লিঙ্গ : মহিলা	BSW1376825 ফটো উপলব্ধ	450 নাম : গোবিন্দ ৰাভা মাতৃৰ নাম: ফুলেশ্বৰী ৰাভা ঘৰ নং : ২৩২ বয়স : 30 লিঙ্গ : পুৰুষ	BSW0185702 ফটো উপলব্ধ



451 নাম : দীপাঞ্জলী ৰাভা মাতৃৰ নাম: ফলেশ্বৰী ৰাভা ঘৰ নং : ২৩২ বয়স : 29 লিঙ্গ : মহিলা	BSW0185173 ফটো উপলব্ধ	452 নাম : টঙ্কেশ্বৰ ৰাভা পিতাৰ নাম: উৰিষা ৰাভা ঘৰ নং : ২৩৩ বয়স : 59 লিঙ্গ : পুৰুষ	BSW1373940 ফটো উপলব্ধ	453 নাম : উৎপল ৰাভা পিতাৰ নাম: টঙ্কেশ্বৰ ৰাভা ঘৰ নং : ২৩৩ বয়স : 27 লিঙ্গ : পুৰুষ	BSW0346346 ফটো উপলব্ধ
454 নাম : উমেশ ৰাভা পিতাৰ নাম: টঙ্কেশ্বৰ ৰাভা ঘৰ নং : ২৩৩ বয়স : 25 লিঙ্গ : পুৰুষ	BSW0443085 ফটো উপলব্ধ	455 নাম : বীনা ৰাভা স্বামীৰ নাম: খণ্ডিধৰ ৰাভা ঘৰ নং : ২৩৪ বয়স : 71 লিঙ্গ : মহিলা	BSW1373984 ফটো উপলব্ধ	456 নাম : কুশল ৰাভা পিতাৰ নাম: খণ্ডিধৰ ৰাভা ঘৰ নং : ২৩৪ বয়স : 47 লিঙ্গ : পুৰুষ	BSW1373995 ফটো উপলব্ধ
457 নাম : বৰ্মা কুমাৰী ৰাভা স্বামীৰ নাম: কুশল ৰাভা ঘৰ নং : ২৩৪ বয়স : 43 লিঙ্গ : মহিলা	BSW1374001 ফটো উপলব্ধ	458 নাম : মুকেশ ৰাভা পিতাৰ নাম: কুশল ৰাভা ঘৰ নং : 234 বয়স : 20 লিঙ্গ : পুৰুষ	QBH0076620 ফটো উপলব্ধ	459 নাম : টুনিৰাম ৰাভা পিতাৰ নাম: বাংগাল ৰাভা ঘৰ নং : 235 বয়স : 69 লিঙ্গ : পুৰুষ	QBH0105569 ফটো উপলব্ধ
460 নাম : কৈলাশ ৰাভা পিতাৰ নাম: গুনেন্দ্র ৰাভা ঘৰ নং : ২৩৫ বয়স : 67 লিঙ্গ : পুৰুষ	BSW1374034 ফটো উপলব্ধ	461 নাম : যোগেন্দ্র চন্দ্ৰ ৰাভা পিতাৰ নাম: গুনেন্দ্র ৰাভা ঘৰ নং : ২৩৫ বয়স : 58 লিঙ্গ : পুৰুষ	BSW1374056 ফটো উপলব্ধ	462 নাম : দেবেশ্বৰী ৰাভা স্বামীৰ নাম: কৈলাস ৰাভা ঘৰ নং : ২৩৫ বয়স : 56 লিঙ্গ : মহিলা	BSW1374045 ফটো উপলব্ধ
463 নাম : ত্ৰিদীপ ৰাভা পিতাৰ নাম: কৈলাশ ৰাভা ঘৰ নং : ২৩৫ বয়স : 33 লিঙ্গ : পুৰুষ	BSW0200014 ফটো উপলব্ধ	464 নাম : নৱজ্যোতি ৰাভা পিতাৰ নাম: কৈলাশ ৰাভা ঘৰ নং : ২৩৫ বয়স : 28 লিঙ্গ : পুৰুষ	BSW0199943 ফটো উপলব্ধ	465 নাম : ভোগেশ্বৰী ৰাভা স্বামীৰ নাম: দুৰ্গা ৰাভা ঘৰ নং : ২৩৬ বয়স : 61 লিঙ্গ : মহিলা	BSW1374078 ফটো উপলব্ধ
466 নাম : ৰাতুল ৰাভা পিতাৰ নাম: দুৰ্গা ৰাভা ঘৰ নং : ২৩৬ বয়স : 46 লিঙ্গ : পুৰুষ	BSW1374089 ফটো উপলব্ধ	467 নাম : জয়ন্তী ৰাভা স্বামীৰ নাম: ৰাতুল ৰাভা ঘৰ নং : ২৩৬ বয়স : 43 লিঙ্গ : মহিলা	BSW1374125 ফটো উপলব্ধ	468 নাম : মনিকা ৰাভা পিতাৰ নাম: দুৰ্গা ৰাভা ঘৰ নং : ২৩৬ বয়স : 42 লিঙ্গ : মহিলা	BSW1374090 ফটো উপলব্ধ
469 নাম : অনিৰুদ্ধ ৰাভা পিতাৰ নাম: দুৰ্গা ৰাভা ঘৰ নং : ২৩৬ বয়স : 41 লিঙ্গ : পুৰুষ	BSW1374103 ফটো উপলব্ধ	470 নাম : হেম ৰাভা পিতাৰ নাম: দুৰ্গা ৰাভা ঘৰ নং : ২৩৬ বয়স : 39 লিঙ্গ : পুৰুষ	BSW1374114 ফটো উপলব্ধ	E 471 নাম : ভবানী ৰাভা স্বামীৰ নাম: ৰবিৰাম ৰাভা ঘৰ নং : ২৩৭ বয়স : 71 লিঙ্গ : মহিলা	BSW1374136 ফটো উপলব্ধ
472 নাম : গোপাল ৰাভা পিতাৰ নাম: ৰবিৰাম ৰাভা ঘৰ নং : ২৩৭ বয়স : 51 লিঙ্গ : পুৰুষ	BSW1374147 ফটো উপলব্ধ	473 নাম : নিৰু ৰাভা পিতাৰ নাম: ৰবিৰাম ৰাভা ঘৰ নং : ২৩৭ বয়স : 49 লিঙ্গ : মহিলা	BSW1374158 ফটো উপলব্ধ	474 নাম : কিৰু ৰাভা পিতাৰ নাম: ৰবিৰাম ৰাভা ঘৰ নং : ২৩৭ বয়স : 46 লিঙ্গ : মহিলা	BSW1374169 ফটো উপলব্ধ
E 475 নাম : নাৰায়ন ৰাভা পিতাৰ নাম: ৰবিৰাম ৰাভা ঘৰ নং : ২৩৭ বয়স : 41 লিঙ্গ : পুৰুষ	BSW1374170 ফটো উপলব্ধ	476 নাম : দীপালী ৰাভা স্বামীৰ নাম: গোপাল ৰাভা ঘৰ নং : ২৩৭ বয়স : 40 লিঙ্গ : মহিলা	BSW0196923 ফটো উপলব্ধ	477 নাম : মিহিলী ৰাভা স্বামীৰ নাম: বৰষুণ ৰাভা ঘৰ নং : ২৩৮ বয়স : 71 লিঙ্গ : মহিলা	BSW1374192 ফটো উপলব্ধ
478 নাম : মানিক ৰাভা পিতাৰ নাম: বৰষুণ ৰাভা ঘৰ নং : ২৩৮ বয়স : 49 লিঙ্গ : পুৰুষ	BSW1374205 ফটো উপলব্ধ	479 নাম : দিলীপ ৰাভা পিতাৰ নাম: বৰষুণ ৰাভা ঘৰ নং : ২৩৮ বয়স : 45 লিঙ্গ : পুৰুষ	BSW1374227 ফটো উপলব্ধ	S 480 নাম : নবমী ৰাভা পিতাৰ নাম: পেতাল ৰাভা ঘৰ নং : ২৩৮ বয়স : 41 লিঙ্গ : মহিলা	BSW1374238 ফটো উপলব্ধ



481 নাম : সোনালী ৰাভা স্বামীৰ নাম: দীলিপ ৰাভা ঘৰ নং : 238 বয়স : 26 লিঙ্গ : মহিলা	BSW3879517 ফটো উপলব্ধ	482 নাম : মৰালী ৰাভা স্বামীৰ নাম: বালিকান্ত ৰাভা ঘৰ নং : 209 বয়স : 76 লিঙ্গ : মহিলা	BSW1374250 ফটো উপলব্ধ	483 নাম : কমলেশ্বৰ ৰাভা পিতাৰ নাম: বালিকান্ত ৰাভা ঘৰ নং : 280 বয়স : 54 লিঙ্গ : পুৰুষ	BSW1374272 ফটো উপলব্ধ
484 নাম : মিন ৰাভা স্বামীৰ নাম: কমলেশ্বৰ ৰাভা ঘৰ নং : 280 বয়স : 51 লিঙ্গ : মহিলা	BSW1374283 ফটো উপলব্ধ	485 নাম : ভূপেন ৰাভা পিতাৰ নাম: কমলেশ্বৰ ৰাভা ঘৰ নং : 280 বয়স : 30 লিঙ্গ : পুৰুষ	BSW0075887 ফটো উপলব্ধ	486 নাম : মহেশ্বৰী ৰাভা স্বামীৰ নাম: বদন ৰাভা ঘৰ নং : 281 বয়স : 74 লিঙ্গ : মহিলা	BSW1374294 ফটো উপলব্ধ
487 নাম : জানকী ৰাভা পিতাৰ নাম: বদন ৰাভা ঘৰ নং : 281 বয়স : 49 লিঙ্গ : মহিলা	BSW1374307 ফটো উপলব্ধ	488 নাম : ববিতা ৰাভা পিতাৰ নাম: বদন ৰাভা ঘৰ নং : 281 বয়স : 47 লিঙ্গ : মহিলা	BSW1374318 ফটো উপলব্ধ	489 নাম : চিমা ৰাভা মাতৃৰ নাম: জানকী ৰাভা ঘৰ নং : 241 বয়স : 28 লিঙ্গ : মহিলা	QBH0028563 ফটো উপলব্ধ
490 নাম : প্ৰকাশ ৰাভা মাতৃৰ নাম: জানকী ৰাভা ঘৰ নং : 241 বয়স : 23 লিঙ্গ : পুৰুষ	QBH0027813 ফটো উপলব্ধ	491 নাম : ভবেন্দ্ৰ ৰাভা পিতাৰ নাম: সাধিৰাম ৰাভা ঘৰ নং : 282 বয়স : 51 লিঙ্গ : পুৰুষ	BSW1374330 ফটো উপলব্ধ	492 নাম : কাঞ্চন ৰাভা স্বামীৰ নাম: ভবেন্দ্ৰ ৰাভা ঘৰ নং : 282 বয়স : 38 লিঙ্গ : মহিলা	BSW1374341 ফটো উপলব্ধ
493 নাম : গোবিন্দ ৰাভা পিতাৰ নাম: ৰাই ৰাভা ঘৰ নং : 283 বয়স : 64 লিঙ্গ : পুৰুষ	BSW1374352 ফটো উপলব্ধ	494 নাম : নবীন ৰাভা পিতাৰ নাম: ৰায় ৰাভা ঘৰ নং : 283 বয়স : 61 লিঙ্গ : পুৰুষ	BSW1374363 ফটো উপলব্ধ	495 নাম : ভবানী ৰাভা স্বামীৰ নাম: নবীন ৰাভা ঘৰ নং : 283 বয়স : 51 লিঙ্গ : মহিলা	BSW1374374 ফটো উপলব্ধ
496 নাম : অপৰাজিতা ৰাভা পিতাৰ নাম: নবীন ৰাভা ঘৰ নং : 283 বয়স : 27 লিঙ্গ : মহিলা	BSW0188961 ফটো উপলব্ধ	497 নাম : হীৰক্ৰেমাতি ৰাভা পিতাৰ নাম: নবীন ৰাভা ঘৰ নং : 243 বয়স : 20 লিঙ্গ : পুৰুষ	QBH0056663 ফটো উপলব্ধ	498 নাম : গজেন্দ্ৰ ৰাভা পিতাৰ নাম: দকৰা ৰাভা ঘৰ নং : 288 বয়স : 51 লিঙ্গ : পুৰুষ	BSW1374396 ফটো উপলব্ধ
499 নাম : সনেন্দ্ৰ ৰাভা পিতাৰ নাম: দকৰা ৰাভা ঘৰ নং : 288 বয়স : 45 লিঙ্গ : পুৰুষ	BSW1374410 ফটো উপলব্ধ	500 নাম : অন ৰাভা স্বামীৰ নাম: গজেন্দ্ৰ ৰাভা ঘৰ নং : 288 বয়স : 44 লিঙ্গ : মহিলা	BSW0191940 ফটো উপলব্ধ	501 নাম : বকুল ৰাভা পিতাৰ নাম: গনক ৰাভা ঘৰ নং : 245 বয়স : 64 লিঙ্গ : পুৰুষ	BSW1374443 ফটো উপলব্ধ
502 নাম : বিমলা ৰাভা স্বামীৰ নাম: বকুল ৰাভা ঘৰ নং : 285 বয়স : 56 লিঙ্গ : মহিলা	BSW1374454 ফটো উপলব্ধ	503 নাম : অনপম ৰাভা পিতাৰ নাম: বকুল ৰাভা ঘৰ নং : 285 বয়স : 30 লিঙ্গ : পুৰুষ	BSW1594009 ফটো উপলব্ধ	504 নাম : অক্ষয় প্ৰচাদ দাস পিতাৰ নাম: বিষ্ণু প্ৰচাদ দাস ঘৰ নং : 286 বয়স : 66 লিঙ্গ : পুৰুষ	BSW1374476 ফটো উপলব্ধ
505 নাম : খগেন্দ্ৰ ৰাভা পিতাৰ নাম: বিষ্ণু ৰাভা ঘৰ নং : 286 বয়স : 58 লিঙ্গ : পুৰুষ	BSW1374498 ফটো উপলব্ধ	506 নাম : পূৰ্বী ৰাভা স্বামীৰ নাম: অক্ষয় প্ৰসাদ দাস ঘৰ নং : 286 বয়স : 53 লিঙ্গ : মহিলা	BSW1374487 ফটো উপলব্ধ	507 নাম : জুলি ময়ন ৰাভা স্বামীৰ নাম: খগেন্দ্ৰ ৰাভা ঘৰ নং : 286 বয়স : 47 লিঙ্গ : মহিলা	BSW1374501 ফটো উপলব্ধ
508 নাম : দিবাকৰ ৰাভা পিতাৰ নাম: অক্ষয় প্ৰসাদ দাস ঘৰ নং : 286 বয়স : 26 লিঙ্গ : পুৰুষ	BSW0341354 ফটো উপলব্ধ	509 নাম : মুগাংক ৰাভা পিতাৰ নাম: খগেন্দ্ৰ ৰাভা ঘৰ নং : 246 বয়স : 22 লিঙ্গ : পুৰুষ	BSW0572107 ফটো উপলব্ধ	510 নাম : কৌশিক ৰাভা পিতাৰ নাম: অক্ষয় প্ৰসাদ দাস ঘৰ নং : 246 বয়স : 22 লিঙ্গ : পুৰুষ	QBH0171017 ফটো উপলব্ধ



511	QBH0016667	ফটো উপলব্ধ	512	BSW1374512	ফটো উপলব্ধ	513	BSW1374523	ফটো উপলব্ধ
নাম : মধুমিতা ৰাভা পিতাৰ নাম: খগেন ৰাভা ঘৰ নং : 246 বয়স : 20 লিঙ্গ : মহিলা			নাম : খগেন ৰাভা পিতাৰ নাম: পঞ্চানন ৰাভা ঘৰ নং : 289 বয়স : 68 লিঙ্গ : পুৰুষ			নাম : খিতেশ্বৰী ৰাভা স্বামীৰ নাম: খগেন ৰাভা ঘৰ নং : 289 বয়স : 61 লিঙ্গ : মহিলা		
514	BSW1374534	ফটো উপলব্ধ	515	BSW1374545	ফটো উপলব্ধ	516	BSW1374556	ফটো উপলব্ধ
নাম : অজিত ৰাভা পিতাৰ নাম: খগেন ৰাভা ঘৰ নং : 289 বয়স : 47 লিঙ্গ : পুৰুষ			নাম : দুলু ৰাভা পিতাৰ নাম: খগেন ৰাভা ঘৰ নং : 289 বয়স : 45 লিঙ্গ : পুৰুষ			নাম : কৈলাশ ৰাভা পিতাৰ নাম: খগেন ৰাভা ঘৰ নং : 289 বয়স : 41 লিঙ্গ : পুৰুষ		
517	BSW0009502	ফটো উপলব্ধ	518	BSW0350017	ফটো উপলব্ধ	519	BSW1374567	ফটো উপলব্ধ
নাম : মুনমুন ৰাভা স্বামীৰ নাম: কৈলাস ৰাভা ঘৰ নং : 289 বয়স : 38 লিঙ্গ : মহিলা			নাম : বিফলা বড়ো ৰাভা স্বামীৰ নাম: অজিত ৰাভা ঘৰ নং : 289 বয়স : 27 লিঙ্গ : মহিলা			নাম : পবেন ৰাভা পিতাৰ নাম: পঞ্চানন ৰাভা ঘৰ নং : 289 বয়স : 58 লিঙ্গ : পুৰুষ		
520	BSW0009503	ফটো উপলব্ধ	521	BSW0009504	ফটো উপলব্ধ	522	BSW0350280	ফটো উপলব্ধ
নাম : পদমী ৰাভা স্বামীৰ নাম: হৰিচন্দ্র ৰাভা ঘৰ নং : 289 বয়স : 53 লিঙ্গ : মহিলা			নাম : গনেশ্বৰী ৰাভা স্বামীৰ নাম: পবেন ৰাভা ঘৰ নং : 289 বয়স : 38 লিঙ্গ : মহিলা			নাম : মেনকা ৰাভা মাতৃৰ নাম: পদুমী ৰাভা ঘৰ নং : 289 বয়স : 31 লিঙ্গ : মহিলা		
523	BSW0233569	ফটো উপলব্ধ	524	BSW0009505	ফটো উপলব্ধ	525	BSW0009508	ফটো উপলব্ধ
নাম : দোলেন্দ্র ৰাভা পিতাৰ নাম: হৰি চন্দ্র ৰাভা ঘৰ নং : 289 বয়স : 28 লিঙ্গ : পুৰুষ			নাম : মঙ্গল ৰাভা পিতাৰ নাম: কুহাৰু ৰাভা ঘৰ নং : 250 বয়স : 73 লিঙ্গ : পুৰুষ			নাম : যমুনা ৰাভা স্বামীৰ নাম: মঙ্গল ৰাভা ঘৰ নং : 250 বয়স : 56 লিঙ্গ : মহিলা		
526	BSW0009510	ফটো উপলব্ধ	527	BSW1374669	ফটো উপলব্ধ	528	BSW3876778	ফটো উপলব্ধ
নাম : পবিত্র ৰাভা পিতাৰ নাম: মঙ্গল ৰাভা ঘৰ নং : 250 বয়স : 47 লিঙ্গ : পুৰুষ			নাম : ৰাজ ৰাভা পিতাৰ নাম: মঙ্গল ৰাভা ঘৰ নং : 250 বয়স : 46 লিঙ্গ : পুৰুষ			নাম : বিজু ৰাভা পিতাৰ নাম: মঙ্গল ৰাভা ঘৰ নং : 250 বয়স : 45 লিঙ্গ : পুৰুষ		
529	BSW1374670	ফটো উপলব্ধ	530	BSW0009512	ফটো উপলব্ধ	531	BSW1593971	ফটো উপলব্ধ
নাম : বিজু ৰাভা পিতাৰ নাম: মঙ্গল ৰাভা ঘৰ নং : 250 বয়স : 43 লিঙ্গ : পুৰুষ			নাম : মনমা ৰাভা স্বামীৰ নাম: বিজু ৰাভা ঘৰ নং : 250 বয়স : 34 লিঙ্গ : মহিলা			নাম : ৰত্নি বড়ো ৰাভা স্বামীৰ নাম: পৰিএ ৰাভা ঘৰ নং : 250 বয়স : 32 লিঙ্গ : মহিলা		
532	BSW0305490	ফটো উপলব্ধ	533	BSW0009513	ফটো উপলব্ধ	534	BSW0009514	ফটো উপলব্ধ
নাম : ৰেখা ৰাভা স্বামীৰ নাম: বিজু ৰাভা ঘৰ নং : 250 বয়স : 30 লিঙ্গ : মহিলা			নাম : লক্ষেশ্বৰী ৰাভা পিতাৰ নাম: কান্দুৰা ৰাম ৰাভা ঘৰ নং : 251 বয়স : 68 লিঙ্গ : মহিলা			নাম : ৰোহিনী ৰাভা পিতাৰ নাম: কান্দুৰা ৰাম ৰাভা ঘৰ নং : 251 বয়স : 67 লিঙ্গ : মহিলা		
535	BSW1374716	ফটো উপলব্ধ	536	BSW0009515	ফটো উপলব্ধ	537	BSW0009516	ফটো উপলব্ধ
নাম : অশোক ৰাভা পিতাৰ নাম: কান্দুৰা ৰাম ৰাভা ঘৰ নং : 251 বয়স : 65 লিঙ্গ : পুৰুষ			নাম : লোহিত কুমাৰ ৰাভা পিতাৰ নাম: কান্দুৰা ৰাভা ঘৰ নং : 251 বয়স : 63 লিঙ্গ : পুৰুষ			নাম : উষা ৰাভা স্বামীৰ নাম: অশোক ৰাভা ঘৰ নং : 251 বয়স : 56 লিঙ্গ : মহিলা		
538	BSW1374749	ফটো উপলব্ধ	539	BSW0009517	ফটো উপলব্ধ	540	BSW0078345	ফটো উপলব্ধ
নাম : সূচীল ৰাভা পিতাৰ নাম: কান্দুৰা ৰাভা ঘৰ নং : 251 বয়স : 53 লিঙ্গ : পুৰুষ			নাম : নৰেশ্বৰী ৰাভা স্বামীৰ নাম: সূচীল ৰাভা ঘৰ নং : 251 বয়স : 46 লিঙ্গ : মহিলা			নাম : স্বপ্না ৰাভা স্বামীৰ নাম: লোহিত কুঃ ৰাভা ঘৰ নং : 251 বয়স : 38 লিঙ্গ : মহিলা		



541 নাম : জীৱনানন্দ ৰাভা মাতৃৰ নাম: উষা ৰাভা ঘৰ নং : ২৫১ বয়স : 29 লিঙ্গ : পুৰুষ	BSW0346874 ফটো উপলব্ধ	542 নাম : লিপিকা ৰাভা পিতাৰ নাম: সূচীল ৰাভা ঘৰ নং : 251 বয়স : 22 লিঙ্গ : মহিলা	QBH0005702 ফটো উপলব্ধ	543 নাম : মঞ্জু স্বৰ্গীয়াৰী স্বামীৰ নাম: ৰবিন্দ্ৰ স্বৰ্গীয়াৰী ঘৰ নং : ২৫১ক বয়স : 38 লিঙ্গ : মহিলা	BSW0078337 ফটো উপলব্ধ
544 নাম : ৰহিলা স্বৰ্গীয়াৰী পিতাৰ নাম: মনেশ্বৰ স্বৰ্গীয়াৰী ঘৰ নং : ২৫১ক বয়স : 35 লিঙ্গ : মহিলা	BSW0078378 ফটো উপলব্ধ	545 নাম : শ্যামলা বড়ো পিতাৰ নাম: খুজা বড়ো ঘৰ নং : ২৫১খ বয়স : 53 লিঙ্গ : পুৰুষ	BSW0234559 ফটো উপলব্ধ	546 নাম : মনেশ্বৰ স্বৰ্গীয়াৰী পিতাৰ নাম: জনেশ্বৰ স্বৰ্গীয়াৰী ঘৰ নং : ২৫১ক বয়স : 73 লিঙ্গ : পুৰুষ	BSW0349910 ফটো উপলব্ধ
547 নাম : থানেশ্বৰী স্বৰ্গীয়াৰী স্বামীৰ নাম: মনেশ্বৰ স্বৰ্গীয়াৰী ঘৰ নং : ২৫১ক বয়স : 68 লিঙ্গ : মহিলা	BSW0349944 ফটো উপলব্ধ	548 নাম : আইকন ৰাভা স্বামীৰ নাম: চন্দ্ৰকান্ত ৰাভা ঘৰ নং : ২৫২ বয়স : 58 লিঙ্গ : মহিলা	BSW0009518 ফটো উপলব্ধ	549 নাম : সমৰজিত বড়ো পিতাৰ নাম: ভদ্ৰ কান্ত বড়ো ঘৰ নং : ২৫২ বয়স : 57 লিঙ্গ : পুৰুষ	BSW0234757 ফটো উপলব্ধ
550 নাম : প্ৰমিলা বড়ো স্বামীৰ নাম: সমৰজিৎ বড়ো ঘৰ নং : ২৫২ বয়স : 54 লিঙ্গ : মহিলা	BSW0234765 ফটো উপলব্ধ	551 নাম : সুৰেন ৰাভা পিতাৰ নাম: সাজু ৰাভা ঘৰ নং : ২৫২ বয়স : 53 লিঙ্গ : পুৰুষ	BSW0009519 ফটো উপলব্ধ	552 নাম : নৰেন ৰাভা পিতাৰ নাম: সাজু ৰাভা ঘৰ নং : ২৫২ বয়স : 51 লিঙ্গ : পুৰুষ	BSW0009520 ফটো উপলব্ধ
553 নাম : দীপা ৰাভা স্বামীৰ নাম: সুৰেন ৰাভা ঘৰ নং : ২৫২ বয়স : 49 লিঙ্গ : মহিলা	BSW0009521 ফটো উপলব্ধ	554 নাম : চিত্ৰা ৰাভা স্বামীৰ নাম: নৰেন ৰাভা ঘৰ নং : ২৫২ বয়স : 46 লিঙ্গ : মহিলা	BSW0009522 ফটো উপলব্ধ	555 নাম : শিখামনি ৰাভা পিতাৰ নাম: সুৰেন ৰাভা ঘৰ নং : ২৫২ বয়স : 25 লিঙ্গ : মহিলা	BSW0342212 ফটো উপলব্ধ
556 নাম : ৰেইছা বড়ো পিতাৰ নাম: সমৰজিৎ বড়ো ঘৰ নং : 252 বয়স : 22 লিঙ্গ : মহিলা	BSW0571844 ফটো উপলব্ধ	557 নাম : ববী ৰাভা পিতাৰ নাম: নৰেন ৰাভা ঘৰ নং : 252 বয়স : 22 লিঙ্গ : মহিলা	QBH0076695 ফটো উপলব্ধ	558 নাম : পূৰ্বজ্যোতি ৰাভা পিতাৰ নাম: সুৰেন ৰাভা ঘৰ নং : 252 বয়স : 19 লিঙ্গ : পুৰুষ	QBH0151100 ফটো উপলব্ধ
559 নাম : মনো ৰাম ৰাভা পিতাৰ নাম: কান্দুৰা ৰাভা ঘৰ নং : ২৫৩ বয়স : 67 লিঙ্গ : পুৰুষ	BSW0009523 ফটো উপলব্ধ	560 নাম : জোনালী ৰাভা স্বামীৰ নাম: মনোৰাম ৰাভা ঘৰ নং : ২৫৩ বয়স : 61 লিঙ্গ : মহিলা	BSW0009524 ফটো উপলব্ধ	561 নাম : ঘনশ্যাম ৰাভা পিতাৰ নাম: মনোৰাম ৰাভা ঘৰ নং : ২৫৩ বয়স : 39 লিঙ্গ : পুৰুষ	BSW0009525 ফটো উপলব্ধ
562 নাম : ভানপ্ৰিয়া ৰাভা স্বামীৰ নাম: ঘনশ্যাম ৰাভা ঘৰ নং : ২৫৩ বয়স : 38 লিঙ্গ : মহিলা	BSW0009526 ফটো উপলব্ধ	563 নাম : কৰবী ৰাভা পিতাৰ নাম: মনোৰাম ৰাভা ঘৰ নং : ২৫৩ বয়স : 36 লিঙ্গ : মহিলা	BSW1374852 ফটো উপলব্ধ	564 নাম : জিতুল ৰাভা পিতাৰ নাম: ভবেন ৰাভা ঘৰ নং : 255 বয়স : 22 লিঙ্গ : পুৰুষ	QBH0143339 ফটো উপলব্ধ
565 নাম : মুক্তা ৰায় স্বামীৰ নাম: নিখিল ৰায় ঘৰ নং : ২৫৬ বয়স : 76 লিঙ্গ : মহিলা	BSW1374885 ফটো উপলব্ধ	566 নাম : বিশ্বজিত ৰায় পিতাৰ নাম: নিখিল ৰায় ঘৰ নং : ২৫৬ বয়স : 51 লিঙ্গ : পুৰুষ	BSW1374896 ফটো উপলব্ধ	567 নাম : কুলেন ৰাভা পিতাৰ নাম: কান্দুৰা ৰাভা ঘৰ নং : ২৫৭ বয়স : 79 লিঙ্গ : পুৰুষ	BSW0009527 ফটো উপলব্ধ
568 নাম : ভান ৰাভা অন্যান্য: কুলেন ৰাভা ঘৰ নং : ২৫৭ বয়স : 71 লিঙ্গ : মহিলা	BSW0009528 ফটো উপলব্ধ	569 নাম : অৰূপ জ্যোতি ৰাভা পিতাৰ নাম: কুলেন ৰাভা ঘৰ নং : ২৫৭ বয়স : 40 লিঙ্গ : পুৰুষ	BSW0009529 ফটো উপলব্ধ	570 নাম : লেতেৰী ৰাভা স্বামীৰ নাম: বৃদু ৰাম ৰাভা ঘৰ নং : ২৫৮ বয়স : 74 লিঙ্গ : মহিলা	BSW0009530 ফটো উপলব্ধ



571 নাম : কমল ৰাভা পিতাৰ নাম: বৃদু ৰাম ৰাভা ঘৰ নং : ২৫৮ বয়স : 51 লিঙ্গ : পুৰুষ	BSW0009531 ফটো উপলব্ধ	572 নাম : নমল ৰাভা পিতাৰ নাম: বৃদু ৰাম ৰাভা ঘৰ নং : ২৫৮ বয়স : 49 লিঙ্গ : পুৰুষ	BSW0009532 ফটো উপলব্ধ	573 নাম : হীৰা ৰাভা স্বামীৰ নাম: নমল ৰাভা ঘৰ নং : ২৫৮ বয়স : 45 লিঙ্গ : মহিলা	BSW0009533 ফটো উপলব্ধ
574 নাম : হেমাশ্ৰী ৰাভা পিতাৰ নাম: বকুল ৰাভা ঘৰ নং : ২৫৮ বয়স : 25 লিঙ্গ : মহিলা	BSW0423137 ফটো উপলব্ধ	D 575 নাম : নগৰবাসী মণ্ডল পিতাৰ নাম: অনাথ মণ্ডল ঘৰ নং : ২৫৯ বয়স : 54 লিঙ্গ : পুৰুষ	BSW0009534 ফটো উপলব্ধ	D 576 নাম : মিনি মণ্ডল স্বামীৰ নাম: নগৰবাসী মণ্ডল ঘৰ নং : ২৫৯ বয়স : 51 লিঙ্গ : মহিলা	BSW0009535 ফটো উপলব্ধ
D 577 নাম : বিসকা মণ্ডল স্বামীৰ নাম: বনবাসী মণ্ডল ঘৰ নং : ২৫৯ বয়স : 51 লিঙ্গ : মহিলা	BSW0009536 ফটো উপলব্ধ	578 নাম : ধৰ্মেন্দ্ৰ মণ্ডল পিতাৰ নাম: নিৰাৰন মণ্ডল ঘৰ নং : ২৬০ বয়স : 47 লিঙ্গ : পুৰুষ	BSW0009538 ফটো উপলব্ধ	S 579 নাম : অনিতা মণ্ডল পিতাৰ নাম: নিৰাৰন মণ্ডল ঘৰ নং : ২৬০ বয়স : ৪9 লিঙ্গ : মহিলা	BSW0009539 ফটো উপলব্ধ
580 নাম : নৱনিতা মণ্ডল পিতাৰ নাম: ধৰ্মেন্দ্ৰ মণ্ডল ঘৰ নং : ২৬০ বয়স : 32 লিঙ্গ : মহিলা	BSW1593948 ফটো উপলব্ধ	581 নাম : নাৰায়ণ দাস পিতাৰ নাম: উপেন্দ্ৰ দাস ঘৰ নং : ২৬১ বয়স : 66 লিঙ্গ : পুৰুষ	BSW0488452 ফটো উপলব্ধ	582 নাম : হৰিমোহন দাস পিতাৰ নাম: হৰেন্দ্ৰ দাস ঘৰ নং : ২৬১ বয়স : 59 লিঙ্গ : পুৰুষ	BSW0009540 ফটো উপলব্ধ
583 নাম : ৰাজমোহন দাস পিতাৰ নাম: হৰেন্দ্ৰ দাস ঘৰ নং : ২৬১ বয়স : 56 লিঙ্গ : পুৰুষ	BSW0009541 ফটো উপলব্ধ	584 নাম : পৰিমোহন দাস পিতাৰ নাম: হৰেন্দ্ৰ দাস ঘৰ নং : ২৬১ বয়স : 54 লিঙ্গ : পুৰুষ	BSW0009542 ফটো উপলব্ধ	585 নাম : ৰেন দাস স্বামীৰ নাম: হৰিমোহন দাস ঘৰ নং : ২৬১ বয়স : 51 লিঙ্গ : মহিলা	BSW0009543 ফটো উপলব্ধ
586 নাম : পৰিতোষ দাস পিতাৰ নাম: হৰেন্দ্ৰ চন্দ্ৰ দাস ঘৰ নং : ২৬১ বয়স : 51 লিঙ্গ : পুৰুষ	BSW1376723 ফটো উপলব্ধ	S 587 নাম : সৰস্বতী দাস স্বামীৰ নাম: অক্ষয় দাস ঘৰ নং : ২৬১ বয়স : 46 লিঙ্গ : মহিলা	BSW0009544 ফটো উপলব্ধ	588 নাম : দ্ৰোণপতী দাস স্বামীৰ নাম: ৰাজমোহন দাস ঘৰ নং : ২৬১ বয়স : 43 লিঙ্গ : মহিলা	BSW0009545 ফটো উপলব্ধ
589 নাম : কনিকা দাস স্বামীৰ নাম: পৰিমোহন দাস ঘৰ নং : ২৬১ বয়স : 37 লিঙ্গ : মহিলা	BSW0009546 ফটো উপলব্ধ	590 নাম : অশোক দাস পিতাৰ নাম: হৰেন দাস ঘৰ নং : ২৬১ বয়স : 37 লিঙ্গ : পুৰুষ	BSW1593959 ফটো উপলব্ধ	591 নাম : সজীত দাস পিতাৰ নাম: পৰিতোষ দাস ঘৰ নং : ২৬১ বয়স : 23 লিঙ্গ : পুৰুষ	BSW0508846 ফটো উপলব্ধ
592 নাম : কংকনা দাস পিতাৰ নাম: হৰি মোহন দাস ঘৰ নং : 261 বয়স : 22 লিঙ্গ : মহিলা	QBH0119776 ফটো উপলব্ধ	593 নাম : মনি দাস পিতাৰ নাম: মতি দাস ঘৰ নং : ২৬৪ বয়স : 49 লিঙ্গ : পুৰুষ	BSW1375195 ফটো উপলব্ধ	594 নাম : জুতিকা দাস স্বামীৰ নাম: মনি দাস ঘৰ নং : ২৬৪ বয়স : 36 লিঙ্গ : মহিলা	BSW0081109 ফটো উপলব্ধ
595 নাম : শীলা দাস পিতাৰ নাম: মতিলাল দাস ঘৰ নং : ২৬৪ বয়স : 32 লিঙ্গ : মহিলা	BSW0081166 ফটো উপলব্ধ	D 596 নাম : মিতালী দাস স্বামীৰ নাম: ইন্দ্ৰজিত দাস ঘৰ নং : ২৬৫ বয়স : 51 লিঙ্গ : মহিলা	BSW0009550 ফটো উপলব্ধ	S 597 নাম : সুভাসিনী দাস স্বামীৰ নাম: মনিন্দ্ৰ দাস ঘৰ নং : ২৬৫ বয়স : 51 লিঙ্গ : মহিলা	BSW1375231 ফটো উপলব্ধ
598 নাম : ৰঞ্জিত দাস পিতাৰ নাম: নাৰায়ন দাস ঘৰ নং : ২৬৫ বয়স : 36 লিঙ্গ : পুৰুষ	BSW0009551 ফটো উপলব্ধ	599 নাম : দেবজিত দাস পিতাৰ নাম: ইন্দ্ৰজিত দাস ঘৰ নং : 265 বয়স : 22 লিঙ্গ : পুৰুষ	BSW0580803 ফটো উপলব্ধ	600 নাম : বিলকিস দাস পিতাৰ নাম: ইন্দ্ৰজিত দাস ঘৰ নং : 265 বয়স : 20 লিঙ্গ : মহিলা	QBH0015404 ফটো উপলব্ধ



601 নাম : হৰেন ভৌমিক পিতাৰ নাম: জগত ভৌমিক ঘৰ নং : ২৬৬ বয়স : 59 লিঙ্গ : পুৰুষ	BSW0009552 ফটো উপলব্ধ	602 নাম : জীবন ভৌমিক পিতাৰ নাম: জগত ভৌমিক ঘৰ নং : ২৬৬ বয়স : 54 লিঙ্গ : পুৰুষ	BSW1375275 ফটো উপলব্ধ	603 নাম : শান্তী ভৌমিক স্বামীৰ নাম: হৰেন ভৌমিক ঘৰ নং : ২৬৬ বয়স : 51 লিঙ্গ : মহিলা	BSW0009553 ফটো উপলব্ধ
604 নাম : জ্যোতস্না ভৌমিক স্বামীৰ নাম: জীৱন ভৌমিক ঘৰ নং : ২৬৬ বয়স : 45 লিঙ্গ : মহিলা	BSW0009554 ফটো উপলব্ধ	605 নাম : চন্দ্ৰ ভৌমিক পিতাৰ নাম: হৰেন ভৌমিক ঘৰ নং : ২৬৬ বয়স : 35 লিঙ্গ : পুৰুষ	BSW1375297 ফটো উপলব্ধ	606 নাম : পবিত্ৰ ভৌমিক পিতাৰ নাম: হৰেন ভৌমিক ঘৰ নং : 266 বয়স : 21 লিঙ্গ : পুৰুষ	QBH0076372 ফটো উপলব্ধ
D 607 নাম : বাসন্তী দাস স্বামীৰ নাম: উপেন্দ্ৰ দাস ঘৰ নং : ২৬৭ বয়স : 91 লিঙ্গ : মহিলা	BSW1375300 ফটো উপলব্ধ	D 608 নাম : নাৰায়ন দাস পিতাৰ নাম: উপেন্দ্ৰ দাস ঘৰ নং : ২৬৭ বয়স : 68 লিঙ্গ : পুৰুষ	BSW0009555 ফটো উপলব্ধ	D 609 নাম : সৰস্বতী দাস স্বামীৰ নাম: নাৰায়ন দাস ঘৰ নং : ২৬৭ বয়স : 61 লিঙ্গ : মহিলা	BSW0009556 ফটো উপলব্ধ
610 নাম : নৱজ্যোতি ৰাভা মাতৃৰ নাম: আইকন ৰাভা ঘৰ নং : 267 বয়স : 23 লিঙ্গ : পুৰুষ	QBH0169185 ফটো উপলব্ধ	611 নাম : উত্তম ভৌমিক পিতাৰ নাম: খগেন ভৌমিক ঘৰ নং : ২৬৮ বয়স : 40 লিঙ্গ : পুৰুষ	BSW0009559 ফটো উপলব্ধ	S 612 নাম : মীৰা ভৌমিক পিতাৰ নাম: খগেন ভৌমিক ঘৰ নং : ২৬৮ বয়স : 35 লিঙ্গ : মহিলা	BSW0009560 ফটো উপলব্ধ
613 নাম : সুমন দাস পিতাৰ নাম: সুৰেন্দ্ৰ দাস ঘৰ নং : ২৬৯ বয়স : 66 লিঙ্গ : পুৰুষ	BSW0009561 ফটো উপলব্ধ	614 নাম : দিপালী দাস স্বামীৰ নাম: সুমন দাস ঘৰ নং : ২৬৯ বয়স : 61 লিঙ্গ : মহিলা	BSW0009562 ফটো উপলব্ধ	615 নাম : অনিতা দাস স্বামীৰ নাম: বিক্ৰম চন্দ্ৰ দাস ঘৰ নং : ২৬৯ বয়স : 35 লিঙ্গ : মহিলা	HBP0080366 ফটো উপলব্ধ
616 নাম : শিব দাস পিতাৰ নাম: সুমন দাস ঘৰ নং : ২৬৯ বয়স : 34 লিঙ্গ : পুৰুষ	BSW0009564 ফটো উপলব্ধ	617 নাম : বিক্ৰম চন্দ্ৰ দাস পিতাৰ নাম: সুমন চন্দ্ৰ দাস ঘৰ নং : ২৬৯ বয়স : 34 লিঙ্গ : পুৰুষ	BSW0009563 ফটো উপলব্ধ	618 নাম : ৰতন সৰকাৰ পিতাৰ নাম: ধীৰেন সৰকাৰ ঘৰ নং : ২৭০ বয়স : 59 লিঙ্গ : পুৰুষ	BSW1375435 ফটো উপলব্ধ
619 নাম : ৰবেন সৰকাৰ পিতাৰ নাম: ধীৰেন সৰকাৰ ঘৰ নং : ২৭০ বয়স : 56 লিঙ্গ : পুৰুষ	BSW0009565 ফটো উপলব্ধ	620 নাম : সমান্তী সৰকাৰ স্বামীৰ নাম: ৰতন সৰকাৰ ঘৰ নং : ২৭০ বয়স : 51 লিঙ্গ : মহিলা	BSW1375446 ফটো উপলব্ধ	621 নাম : বাবুল সৰকাৰ পিতাৰ নাম: ধীৰেন সৰকাৰ ঘৰ নং : ২৭০ বয়স : 47 লিঙ্গ : পুৰুষ	BSW0009567 ফটো উপলব্ধ
622 নাম : বীনা সৰকাৰ স্বামীৰ নাম: বাবুল সৰকাৰ ঘৰ নং : ২৭০ বয়স : 45 লিঙ্গ : মহিলা	BSW0238246 ফটো উপলব্ধ	623 নাম : সুচিত্ৰা সৰকাৰ স্বামীৰ নাম: ৰবেন সৰকাৰ ঘৰ নং : ২৭০ বয়স : 44 লিঙ্গ : মহিলা	BSW0009566 ফটো উপলব্ধ	624 নাম : ৰিতুমনি ৰাভা স্বামীৰ নাম: অৰূপজ্যোতি ৰাভা ঘৰ নং : 270 বয়স : 34 লিঙ্গ : মহিলা	QBH0012104 ফটো উপলব্ধ
625 নাম : অনামিকা সৰকাৰ পিতাৰ নাম: ৰবেন সৰকাৰ ঘৰ নং : 270 বয়স : 23 লিঙ্গ : মহিলা	BSW0575373 ফটো উপলব্ধ	D 626 নাম : মনো মজুমদাৰ পিতাৰ নাম: ৰমণী মজুমদাৰ ঘৰ নং : ২৭১ বয়স : 96 লিঙ্গ : পুৰুষ	BSW0009568 ফটো উপলব্ধ	627 নাম : কল্পনা মজুমদাৰ স্বামীৰ নাম: মনো মজুমদাৰ ঘৰ নং : ২৭১ বয়স : 91 লিঙ্গ : মহিলা	BSW0009569 ফটো উপলব্ধ
628 নাম : মুৰালী মজুমদাৰ পিতাৰ নাম: মনো মজুমদাৰ ঘৰ নং : ২৭১ বয়স : 56 লিঙ্গ : পুৰুষ	BSW0009570 ফটো উপলব্ধ	629 নাম : বিসকা মজুমদাৰ স্বামীৰ নাম: মুৰালী মজুমদাৰ ঘৰ নং : ২৭১ বয়স : 51 লিঙ্গ : মহিলা	BSW0009571 ফটো উপলব্ধ	E 630 নাম : প্ৰশান্ত মহলীয়া পিতাৰ নাম: পৰেন মহলীয়া ঘৰ নং : ২৭১ বয়স : 32 লিঙ্গ : পুৰুষ	BSW0009572 ফটো উপলব্ধ



631 নাম : দুলাল মণ্ডল পিতাৰ নাম : নিমাই মণ্ডল ঘৰ নং : ২৭২ বয়স : 47 লিঙ্গ : পুৰুষ	BSW0009574 ফটো উপলব্ধ	632 নাম : দিলীপ মণ্ডল পিতাৰ নাম : নিমাই মণ্ডল ঘৰ নং : ২৭২ বয়স : 45 লিঙ্গ : পুৰুষ	BSW0009575 ফটো উপলব্ধ	633 নাম : অৰ্চনা মণ্ডল স্বামীৰ নাম : দিলীপ মণ্ডল ঘৰ নং : ২৭২ বয়স : 36 লিঙ্গ : মহিলা	BSW0514570 ফটো উপলব্ধ
634 নাম : মিনা মণ্ডল স্বামীৰ নাম : দুলাল মণ্ডল ঘৰ নং : ২৭২ বয়স : 31 লিঙ্গ : মহিলা	BSW1594010 ফটো উপলব্ধ	635 নাম : বাসনা দাস স্বামীৰ নাম : সৰবিন্দু দাস ঘৰ নং : ২৭৪ বয়স : 56 লিঙ্গ : মহিলা	BSW0009576 ফটো উপলব্ধ	S 636 নাম : অজন্তা দাস মাতৃৰ নাম : সৰবিন্দু দাস ঘৰ নং : ২৭৪ বয়স : 38 লিঙ্গ : মহিলা	BSW1375571 ফটো উপলব্ধ
637 নাম : অৰুণ দাস মাতৃৰ নাম : বাসনা দাস ঘৰ নং : ২৭৪ বয়স : 28 লিঙ্গ : পুৰুষ	BSW0238675 ফটো উপলব্ধ	638 নাম : বৰুণ দাস মাতৃৰ নাম : বাসনা দাস ঘৰ নং : ২৭৪ বয়স : 28 লিঙ্গ : পুৰুষ	BSW0238709 ফটো উপলব্ধ	639 নাম : ৰাজমুনি মণ্ডল স্বামীৰ নাম : ধীৰু মণ্ডল ঘৰ নং : ২৭৫ বয়স : 81 লিঙ্গ : মহিলা	BSW0009577 ফটো উপলব্ধ
640 নাম : কালিচৰন মণ্ডল পিতাৰ নাম : ধীৰেন্দ্ৰ চন্দ্ৰ মণ্ডল ঘৰ নং : ২৭৫ বয়স : 61 লিঙ্গ : পুৰুষ	BSW1375593 ফটো উপলব্ধ	641 নাম : সাধনা মণ্ডল স্বামীৰ নাম : কালীচৰন মণ্ডল ঘৰ নং : ২৭৫ বয়স : 47 লিঙ্গ : মহিলা	BSW0009578 ফটো উপলব্ধ	642 নাম : হেমেন্দ্ৰ মণ্ডল পিতাৰ নাম : কালিচৰন মণ্ডল ঘৰ নং : ২৭৫ বয়স : 20 লিঙ্গ : পুৰুষ	QBH0152512 ফটো উপলব্ধ
643 নাম : সুনীল কুমাৰ ৰায় পিতাৰ নাম : জীতেন্দ্ৰ মোহন ৰায় ঘৰ নং : ২৭৭ বয়স : 76 লিঙ্গ : পুৰুষ	BSW0009581 ফটো উপলব্ধ	644 নাম : শংকৰী ৰায় স্বামীৰ নাম : সুনীল কুমাৰ ৰায় ঘৰ নং : ২৭৭ বয়স : 65 লিঙ্গ : মহিলা	BSW0009582 ফটো উপলব্ধ	S 645 নাম : গৌৰী ৰায় স্বামীৰ নাম : মন্তাল সৰকাৰ ঘৰ নং : ২৭৭ বয়স : 43 লিঙ্গ : মহিলা	BSW0009583 ফটো উপলব্ধ
646 নাম : চন্দ্ৰ কুমাৰ ৰায় পিতাৰ নাম : সুনীল ৰায় ঘৰ নং : ২৭৭ বয়স : 39 লিঙ্গ : পুৰুষ	BSW1375708 ফটো উপলব্ধ	647 নাম : বাবল ৰাভা মাতৃৰ নাম : ধনেশ্বৰী ৰাভা ঘৰ নং : ২৭৭ বয়স : 35 লিঙ্গ : পুৰুষ	BSW0487421 ফটো উপলব্ধ	S 648 নাম : শান্তি ৰায় পিতাৰ নাম : সুনীলকুমাৰ ৰায় ঘৰ নং : ২৭৭ বয়স : 35 লিঙ্গ : মহিলা	BSW0009584 ফটো উপলব্ধ
649 নাম : সৰশ্বতী ৰায় স্বামীৰ নাম : চন্দ্ৰ কুমাৰ ৰায় ঘৰ নং : ২৭৭ বয়স : 32 লিঙ্গ : মহিলা	BSW0187054 ফটো উপলব্ধ	650 নাম : মালতী মণ্ডল স্বামীৰ নাম : বৃদু মণ্ডল ঘৰ নং : ২৭৮ বয়স : 61 লিঙ্গ : মহিলা	BSW0009585 ফটো উপলব্ধ	651 নাম : ললিতা মন্দল স্বামীৰ নাম : সঞ্জয় মণ্ডল ঘৰ নং : ২৭৮ বয়স : 43 লিঙ্গ : মহিলা	BSW1593982 ফটো উপলব্ধ
652 নাম : সঞ্জয় মণ্ডল পিতাৰ নাম : বৃদু মণ্ডল ঘৰ নং : ২৭৮ বয়স : 39 লিঙ্গ : পুৰুষ	BSW1375731 ফটো উপলব্ধ	653 নাম : বিজয় মণ্ডল পিতাৰ নাম : বৃদু মণ্ডল ঘৰ নং : ২৭৮ বয়স : 34 লিঙ্গ : পুৰুষ	BSW1375742 ফটো উপলব্ধ	654 নাম : ৰামজয় মণ্ডল পিতাৰ নাম : বৃদু মণ্ডল ঘৰ নং : ২৭৮ বয়স : 34 লিঙ্গ : পুৰুষ	BSW0083295 ফটো উপলব্ধ
655 নাম : দীপা মণ্ডল স্বামীৰ নাম : বিজয় মণ্ডল ঘৰ নং : ২৭৮ বয়স : 33 লিঙ্গ : মহিলা	BSW0083329 ফটো উপলব্ধ	656 নাম : দিবীয়া বড়ো পিতাৰ নাম : ৰতি কান্ত বড়ো ঘৰ নং : 278 বয়স : 23 লিঙ্গ : মহিলা	BSW0582874 ফটো উপলব্ধ	657 নাম : ৰতি কান্ত বড়ো পিতাৰ নাম : ৰবি ৰাম বড়ো ঘৰ নং : ২৭৮ বয়স : 54 লিঙ্গ : পুৰুষ	BSW0083279 ফটো উপলব্ধ
658 নাম : জেবিলিওন বড়ো পিতাৰ নাম : ৰতি কান্ত বড়ো ঘৰ নং : ২৭৮ বয়স : 28 লিঙ্গ : পুৰুষ	BSW0083345 ফটো উপলব্ধ	659 নাম : পিংকি বড়ো স্বামীৰ নাম : ৰণজিত বড়ো ঘৰ নং : ২৮২ বয়স : 39 লিঙ্গ : মহিলা	BSW0240119 ফটো উপলব্ধ	660 নাম : নলিনী বড়ো স্বামীৰ নাম : গুনিধৰ বড়ো ঘৰ নং : ২৮৫ বয়স : 69 লিঙ্গ : মহিলা	BSW0009586 ফটো উপলব্ধ



661 নাম : শান্তি বসুমতাৰী স্বামীৰ নাম : শুক বাম বড়ো ঘৰ নং : 285 বয়স : 60 লিঙ্গ : মহিলা	BSW0009591 ফটো উপলব্ধ	662 নাম : শুক বাম বড়ো পিতাৰ নাম : বৃহস্পতি বড়ো ঘৰ নং : 285 বয়স : 57 লিঙ্গ : পুৰুষ	BSW0009592 ফটো উপলব্ধ	663 নাম : গুঞ্জৰ বড়ো পিতাৰ নাম : গুনিধৰ বড়ো ঘৰ নং : 285 বয়স : 42 লিঙ্গ : পুৰুষ	BSW0009587 ফটো উপলব্ধ
664 নাম : ভনীতা দাস স্বামীৰ নাম : টিকেन्द्रজিত ৰাভা ঘৰ নং : 285 বয়স : 34 লিঙ্গ : মহিলা	QBH0098665 ফটো উপলব্ধ	665 নাম : গীতা ৰানী বড়ো পিতাৰ নাম : শুকৰাম বড়ো ঘৰ নং : 285 বয়স : 34 লিঙ্গ : মহিলা	BSW0009588 ফটো উপলব্ধ	666 নাম : ৰংজালী বড়ো পিতাৰ নাম : শুকৰাম বড়ো ঘৰ নং : 285 বয়স : 32 লিঙ্গ : মহিলা	BSW0009590 ফটো উপলব্ধ
667 নাম : এন্টনি মোছাহাৰী পিতাৰ নাম : সুলেমন মোছাহাৰী ঘৰ নং : 285 বয়স : 55 লিঙ্গ : পুৰুষ	BSW0240507 ফটো উপলব্ধ	668 নাম : প্ৰাঞ্জলী মোছাহাৰী স্বামীৰ নাম : এন্টনি মোছাহাৰী ঘৰ নং : 285 বয়স : 42 লিঙ্গ : মহিলা	BSW0240598 ফটো উপলব্ধ	669 নাম : লিওনেল মোছাহাৰী পিতাৰ নাম : এন্টনি মোছাহাৰী ঘৰ নং : 285 বয়স : 25 লিঙ্গ : পুৰুষ	BSW0350314 ফটো উপলব্ধ
670 নাম : কমলা কান্ত ৰাভা পিতাৰ নাম : শুভকান্ত ৰাভা ঘৰ নং : 285 বয়স : 63 লিঙ্গ : পুৰুষ	BSW1375833 ফটো উপলব্ধ	671 নাম : কবিতা ৰাভা স্বামীৰ নাম : কমলা কান্ত ৰাভা ঘৰ নং : 285 বয়স : 56 লিঙ্গ : মহিলা	BSW1375844 ফটো উপলব্ধ	672 নাম : টিকেन्द्रজিত ৰাভা পিতাৰ নাম : কমলাকান্ত ৰাভা ঘৰ নং : 285 বয়স : 33 লিঙ্গ : পুৰুষ	BSW0009593 ফটো উপলব্ধ
673 নাম : জিতুমনি ৰাভা পিতাৰ নাম : কমলা কান্ত ৰাভা ঘৰ নং : 285 বয়স : 30 লিঙ্গ : মহিলা	BSW1605034 ফটো উপলব্ধ	674 নাম : দিলিপ বড়ো পিতাৰ নাম : শৈলেন বড়ো ঘৰ নং : 285 বয়স : 27 লিঙ্গ : পুৰুষ	BSW0418731 ফটো উপলব্ধ	675 নাম : দীপানজলি বৰো পিতাৰ নাম : সৈলেন বৰো ঘৰ নং : 289 বয়স : 22 লিঙ্গ : মহিলা	BSW3874575 ফটো উপলব্ধ
676 নাম : সলেন বড়ো পিতাৰ নাম : মহেন্দ্ৰ বড়ো ঘৰ নং : 285 বয়স : 55 লিঙ্গ : পুৰুষ	BSW1593993 ফটো উপলব্ধ	677 নাম : মায়াবতী বড়ো স্বামীৰ নাম : শৈলেন বড়ো ঘৰ নং : 285 বয়স : 53 লিঙ্গ : মহিলা	BSW1375899 ফটো উপলব্ধ	678 নাম : বন্ধুৰাম খাখলাৰী পিতাৰ নাম : কুলাৰাম খাখলাৰী ঘৰ নং : 280 বয়স : 66 লিঙ্গ : পুৰুষ	BSW1375902 ফটো উপলব্ধ
679 নাম : হেনতী খাখলাৰী স্বামীৰ নাম : বন্ধুৰাম খাখলাৰী ঘৰ নং : 280 বয়স : 61 লিঙ্গ : মহিলা	BSW0009596 ফটো উপলব্ধ	680 নাম : অৰ্পণ খাখলাৰী পিতাৰ নাম : বন্ধুৰাম খাখলাৰী ঘৰ নং : 280 বয়স : 34 লিঙ্গ : পুৰুষ	BSW0009598 ফটো উপলব্ধ	681 নাম : অৰ্পনা খাখলাৰী পিতাৰ নাম : বন্ধুৰাম খাখলাৰী ঘৰ নং : 280 বয়স : 34 লিঙ্গ : মহিলা	BSW0009599 ফটো উপলব্ধ
682 নাম : জুলী খাখলাৰী পিতাৰ নাম : বন্ধুৰাম খাখলাৰী ঘৰ নং : 280 বয়স : 31 লিঙ্গ : মহিলা	BSW1593880 ফটো উপলব্ধ	683 নাম : মিলি খাখলাৰী পিতাৰ নাম : বন্ধুৰাম খাখলাৰী ঘৰ নং : 280 বয়স : 31 লিঙ্গ : মহিলা	BSW1593904 ফটো উপলব্ধ	684 নাম : পবেন মহলীয়া পিতাৰ নাম : থানুৰাম মহলীয়া ঘৰ নং : 281 বয়স : 56 লিঙ্গ : পুৰুষ	BSW1375924 ফটো উপলব্ধ
685 নাম : লাবন্য মহলীয়া স্বামীৰ নাম : পবেন মহলীয়া ঘৰ নং : 281 বয়স : 51 লিঙ্গ : মহিলা	BSW1375935 ফটো উপলব্ধ	686 নাম : জিতা ৰানী বসুমতাৰী স্বামীৰ নাম : বিতোপন দৈমাৰী ঘৰ নং : 291 বয়স : 42 লিঙ্গ : মহিলা	QBH0010496 ফটো উপলব্ধ	687 নাম : সন্তোষ বড়ো পিতাৰ নাম : খগেন্দ্ৰ বড়ো ঘৰ নং : 281 বয়স : 29 লিঙ্গ : পুৰুষ	BSW0187781 ফটো উপলব্ধ
688 নাম : জানমনি ডেকা বড়ো স্বামীৰ নাম : সন্তোষ বড়ো ঘৰ নং : 281 বয়স : 27 লিঙ্গ : মহিলা	BSW0350421 ফটো উপলব্ধ	689 নাম : নগেন দৈমাৰী পিতাৰ নাম : বৃতমল দৈমাৰী ঘৰ নং : 281 বয়স : 66 লিঙ্গ : পুৰুষ	BSW0009603 ফটো উপলব্ধ	690 নাম : খগেন্দ্ৰ বড়ো পিতাৰ নাম : উপেন বড়ো ঘৰ নং : 281 বয়স : 65 লিঙ্গ : পুৰুষ	BSW0009600 ফটো উপলব্ধ



691 নাম : যোজিতা দৈমাৰী স্বামীৰ নাম : নগেন দৈমাৰী ঘৰ নং : ২৯১খ বয়স : 61 লিঙ্গ : মহিলা	BSW0009604 ফটো উপলব্ধ	692 নাম : দময়ন্তী বড়ো স্বামীৰ নাম : খগেন্দ্ৰ বড়ো ঘৰ নং : ২৯১ক বয়স : 51 লিঙ্গ : মহিলা	BSW0009601 ফটো উপলব্ধ	693 নাম : অমত বড়ো পিতাৰ নাম : খগেন্দ্ৰ বড়ো ঘৰ নং : ২৯১ক বয়স : 39 লিঙ্গ : পুৰুষ	BSW0009602 ফটো উপলব্ধ
694 নাম : বিতোপন দৈমাৰী পিতাৰ নাম : নগেন দৈমাৰী ঘৰ নং : ২৯১খ বয়স : 39 লিঙ্গ : পুৰুষ	BSW1376018 ফটো উপলব্ধ	S 695 নাম : ৰাজ বড়ো পিতাৰ নাম : ৰাতিৰাম বড়ো ঘৰ নং : ২৯৪ বয়স : 51 লিঙ্গ : পুৰুষ	BSW1376041 ফটো উপলব্ধ	696 নাম : বিজু বড়ো পিতাৰ নাম : ৰাতিৰাম বড়ো ঘৰ নং : ২৯৪ বয়স : 49 লিঙ্গ : পুৰুষ	BSW0009605 ফটো উপলব্ধ
S 697 নাম : ৰাজেশ বড়ো পিতাৰ নাম : ৰাতিৰাম বড়ো ঘৰ নং : ২৯৪ বয়স : 49 লিঙ্গ : পুৰুষ	BSW0009606 ফটো উপলব্ধ	S 698 নাম : ভবানী বড়ো স্বামীৰ নাম : ৰাজেশ বড়ো ঘৰ নং : ২৯৪ বয়স : 43 লিঙ্গ : মহিলা	BSW0009607 ফটো উপলব্ধ	699 নাম : উৰ্মিলা বড়ো স্বামীৰ নাম : বিজু বড়ো ঘৰ নং : ২৯৪ বয়স : 43 লিঙ্গ : মহিলা	BSW0009608 ফটো উপলব্ধ
S 700 নাম : ৰাহুল বড়ো পিতাৰ নাম : ৰাজেশ বড়ো ঘৰ নং : ২৯৪ বয়স : 25 লিঙ্গ : পুৰুষ	BSW0433433 ফটো উপলব্ধ	701 নাম : মনোজ ৰাজবংশী পিতাৰ নাম : মনু ৰাজবংশী ঘৰ নং : ৩০২ বয়স : 26 লিঙ্গ : পুৰুষ	BSW0325969 ফটো উপলব্ধ	702 নাম : খনজীত ৰাজবংশী পিতাৰ নাম : মনু ৰাজবংশী ঘৰ নং : ৩০২ বয়স : 23 লিঙ্গ : পুৰুষ	BSW0537860 ফটো উপলব্ধ
703 নাম : বোধেশ্বৰী ৰাজবংশী স্বামীৰ নাম : চিতেশ্বৰ ৰাজবংশী ঘৰ নং : ৩০২ক বয়স : 76 লিঙ্গ : মহিলা	BSW0009609 ফটো উপলব্ধ	704 নাম : মনু ৰাজবংশী পিতাৰ নাম : চিতেশ্বৰ ৰাজবংশী ঘৰ নং : ৩০২ক বয়স : 51 লিঙ্গ : পুৰুষ	BSW0009610 ফটো উপলব্ধ	705 নাম : মীনা ৰাজবংশী স্বামীৰ নাম : মনু ৰাজবংশী ঘৰ নং : ৩০২ক বয়স : 46 লিঙ্গ : মহিলা	BSW0009611 ফটো উপলব্ধ
706 নাম : লক্ষী বালা দাস স্বামীৰ নাম : প্ৰফুল্ল দাস ঘৰ নং : ৩০৩ বয়স : 76 লিঙ্গ : মহিলা	BSW1376201 ফটো উপলব্ধ	707 নাম : সুকুমাৰ দাস পিতাৰ নাম : প্ৰফুল্ল দাস ঘৰ নং : ৩০৩ বয়স : 55 লিঙ্গ : পুৰুষ	BSW0009612 ফটো উপলব্ধ	708 নাম : ৰীতা দাস স্বামীৰ নাম : সুকুমাৰ দাস ঘৰ নং : ৩০৩ বয়স : 51 লিঙ্গ : মহিলা	BSW0009613 ফটো উপলব্ধ
709 নাম : ৰতন দাস পিতাৰ নাম : প্ৰফুল্ল দাস ঘৰ নং : ৩০৩ বয়স : 49 লিঙ্গ : পুৰুষ	BSW0009614 ফটো উপলব্ধ	710 নাম : গীতা দাস স্বামীৰ নাম : ৰতন দাস ঘৰ নং : ৩০৩ বয়স : 45 লিঙ্গ : মহিলা	BSW0009615 ফটো উপলব্ধ	711 নাম : ৰিয়া দাস পিতাৰ নাম : ৰতন দাস ঘৰ নং : ৩০৩ বয়স : 22 লিঙ্গ : মহিলা	BSW3856051 ফটো উপলব্ধ
712 নাম : ক্ষিতিশ দাস পিতাৰ নাম : নাৰায়ন দাস ঘৰ নং : ৩০৬ বয়স : 51 লিঙ্গ : পুৰুষ	BSW0009617 ফটো উপলব্ধ	713 নাম : জ্যোতিষ দাস পিতাৰ নাম : জ্যোতিষ দাস ঘৰ নং : ৩০৬ বয়স : 49 লিঙ্গ : পুৰুষ	BSW1376290 ফটো উপলব্ধ	714 নাম : স্বৰ্ণলতা দাস স্বামীৰ নাম : ক্ষিতিশ দাস ঘৰ নং : ৩০৬ বয়স : 46 লিঙ্গ : মহিলা	BSW0009618 ফটো উপলব্ধ
715 নাম : পিথিকী দাস স্বামীৰ নাম : জ্যোতিষ দাস ঘৰ নং : ৩০৬ বয়স : 43 লিঙ্গ : মহিলা	BSW1376303 ফটো উপলব্ধ	716 নাম : কমল দাস পিতাৰ নাম : ক্ষিতিশ দাস ঘৰ নং : ৩০৬ বয়স : 40 লিঙ্গ : পুৰুষ	BSW0192062 ফটো উপলব্ধ	717 নাম : কমল বৰ্মন পিতাৰ নাম : শশী কান্ত বৰ্মন ঘৰ নং : 306 বয়স : 40 লিঙ্গ : পুৰুষ	QBH0145169 ফটো উপলব্ধ
718 নাম : তুম্পা বৰ্মন স্বামীৰ নাম : কমল বৰ্মন ঘৰ নং : 306 বয়স : 36 লিঙ্গ : মহিলা	QBH0145177 ফটো উপলব্ধ	719 নাম : হিমাশ্ৰী দাস পিতাৰ নাম : জ্যোতিষ দাস ঘৰ নং : 306 বয়স : 22 লিঙ্গ : মহিলা	BSW3886116 ফটো উপলব্ধ	720 নাম : হিৰনমনি দাস পিতাৰ নাম : জ্যোতিষ দাস ঘৰ নং : 306 বয়স : 22 লিঙ্গ : মহিলা	BSW3886124 ফটো উপলব্ধ



<p>D 721</p> <p>নাম : নৰেন বিশ্বাস পিতাৰ নাম: কালাচন বিশ্বাস ঘৰ নং : ৩০৭ বয়স : 83 লিঙ্গ : পুৰুষ</p> <p>BSW1376314</p> <p>ফটো উপলব্ধ</p>	<p>D 722</p> <p>নাম : শৈল্য বালা বিশ্বাস স্বামীৰ নাম: নৰেন বিশ্বাস ঘৰ নং : ৩০৭ বয়স : 76 লিঙ্গ : মহিলা</p> <p>BSW1376325</p> <p>ফটো উপলব্ধ</p>	<p>D 723</p> <p>নাম : নবীন বিশ্বাস পিতাৰ নাম: নৰেন বিশ্বাস ঘৰ নং : ৩০৭ বয়স : 51 লিঙ্গ : পুৰুষ</p> <p>BSW1376336</p> <p>ফটো উপলব্ধ</p>
<p>724</p> <p>নাম : পুষ্প বিশ্বাস স্বামীৰ নাম: নগেন বিশ্বাস ঘৰ নং : ৩০৭ বয়স : 46 লিঙ্গ : মহিলা</p> <p>BSW0009619</p> <p>ফটো উপলব্ধ</p>	<p>725</p> <p>নাম : শিব বিশ্বাস পিতাৰ নাম: নৰেন্দ্র বিশ্বাস ঘৰ নং : ৩০৭ বয়স : 39 লিঙ্গ : পুৰুষ</p> <p>BSW1376347</p> <p>ফটো উপলব্ধ</p>	<p>726</p> <p>নাম : মইনা বিশ্বাস স্বামীৰ নাম: শিব বিশ্বাস ঘৰ নং : ৩০৭ বয়স : 28 লিঙ্গ : মহিলা</p> <p>BSW0088468</p> <p>ফটো উপলব্ধ</p>
<p>S 727</p> <p>নাম : ভনিতা মহলীয়া পিতাৰ নাম: পৰেন মহলীয়া ঘৰ নং : ৩০৭ বয়স : 80 লিঙ্গ : মহিলা</p> <p>BSW0434985</p> <p>ফটো উপলব্ধ</p>	<p>728</p> <p>নাম : মেঘালী আৰন্ধৰা স্বামীৰ নাম: হিৰণ্য ৰাভা ঘৰ নং : 354 বয়স : 27 লিঙ্গ : মহিলা</p> <p>QBH0076042</p> <p>ফটো উপলব্ধ</p>	<p>729</p> <p>নাম : অলআকেশ্বৰ বৰো পিতাৰ নাম: সঞ্জয় বৰো ঘৰ নং : 410 বয়স : 20 লিঙ্গ : পুৰুষ</p> <p>QBH0092031</p> <p>ফটো উপলব্ধ</p>
<p>730</p> <p>নাম : সৰস্বতী দে সৰকাৰ স্বামীৰ নাম: চন্দন দে সৰকাৰ ঘৰ নং : 949 বয়স : 39 লিঙ্গ : মহিলা</p> <p>BSW1375639</p> <p>ফটো উপলব্ধ</p>	<p>731</p> <p>নাম : সুভাষ মণ্ডল পিতাৰ নাম: মধু মণ্ডল ঘৰ নং : হাটুজ নং 192 বয়স : 50 লিঙ্গ : পুৰুষ</p> <p>BSW3879574</p> <p>ফটো উপলব্ধ</p>	



732	1	QBH0174896	ফটো উপলব্ধ	733	1	QBH0177501	ফটো উপলব্ধ	734	1	QBH0178442	ফটো উপলব্ধ
নাম : বাজীব কছাৰী পিতাৰ নাম: বীৰেন্দ্ৰ কছাৰী ঘৰ নং : 196 বয়স : 26 লিঙ্গ : পুৰুষ				নাম : পূজা কছাৰী পিতাৰ নাম: সঞ্জীৱ কছাৰী ঘৰ নং : হাউচ নো 208 বয়স : 19 লিঙ্গ : মহিলা				নাম : সঞ্জিতা দত্ত স্বামীৰ নাম: নিত্যানন্দ দাস ঘৰ নং : 198 বয়স : 19 লিঙ্গ : মহিলা			
735	1	QBH0178525	ফটো উপলব্ধ	736	1	BSW1257370	ফটো উপলব্ধ	737	1	BSW0009356	ফটো উপলব্ধ
নাম : সঞ্জিতা দত্ত স্বামীৰ নাম: নিত্যানন্দ দাস ঘৰ নং : 198 বয়স : 19 লিঙ্গ : মহিলা				নাম : অজিত ডেকা পিতাৰ নাম: শিশুৰাম ডেকা ঘৰ নং : 300ক বয়স : 45 লিঙ্গ : পুৰুষ				নাম : শিবানী মণ্ডল স্বামীৰ নাম: বিমল মণ্ডল ঘৰ নং : 192 বয়স : 34 লিঙ্গ : মহিলা			
738	1	QBH0180885	ফটো উপলব্ধ	739	1	LQX0239665	ফটো উপলব্ধ	740	1	QBH0192021	ফটো উপলব্ধ
নাম : লাৱণ্য কলিতা পিতাৰ নাম: প্ৰবীন কলিতা ঘৰ নং : 203 বয়স : 32 লিঙ্গ : পুৰুষ				নাম : মনি ডেকা স্বামীৰ নাম: অজিত ডেকা ঘৰ নং : 300ক বয়স : 32 লিঙ্গ : মহিলা				নাম : ৰিকি দাস পিতাৰ নাম: সুকুমাৰ দাস ঘৰ নং : 303 বয়স : 20 লিঙ্গ : পুৰুষ			
741	1	QBH0194605	ফটো উপলব্ধ	742	1	QBH0195008	ফটো উপলব্ধ	743	1	QBH0196030	ফটো উপলব্ধ
নাম : অজয় ভৌমিক পিতাৰ নাম: জীৱন ভৌমিক ঘৰ নং : 266 বয়স : 23 লিঙ্গ : পুৰুষ				নাম : ববিতা ভৌমিক পিতাৰ নাম: জীৱন ভৌমিক ঘৰ নং : চমুৱাপাৰা বয়স : 21 লিঙ্গ : মহিলা				নাম : বাসন্তী দাস স্বামীৰ নাম: ৰঞ্জিত দাস ঘৰ নং : 265 বয়স : 30 লিঙ্গ : মহিলা			
744	1	QBH0196212	ফটো উপলব্ধ	745	1	QBH0199091	ফটো উপলব্ধ	746	1	PY10032854	ফটো উপলব্ধ
নাম : কল্পনা ডেকা স্বামীৰ নাম: জয়ন্ত ডেকা ঘৰ নং : 164 বয়স : 32 লিঙ্গ : মহিলা				নাম : বুমা নমঃ দাস স্বামীৰ নাম: চন্দ্ৰ ভৌমিক ঘৰ নং : 266 বয়স : 25 লিঙ্গ : মহিলা				নাম : কিমমাৰী বড়ো পিতাৰ নাম: লোহিত চন্দ্ৰ বড়ো ঘৰ নং : 216ক বয়স : 23 লিঙ্গ : মহিলা			
747	1	QBH0209718	ফটো উপলব্ধ	748	1	QBH0211813	ফটো উপলব্ধ	749	1	QBH0213512	ফটো উপলব্ধ
নাম : সঞ্জিত বৰ্মন পিতাৰ নাম: কমল বৰ্মন ঘৰ নং : 306 বয়স : 18 লিঙ্গ : পুৰুষ				নাম : ৰাজ সৰকাৰ পিতাৰ নাম: বাবুল সৰকাৰ ঘৰ নং : 270 বয়স : 18 লিঙ্গ : পুৰুষ				নাম : অমৃত বড়ো পিতাৰ নাম: জিতু বড়ো ঘৰ নং : 207 বয়স : 20 লিঙ্গ : পুৰুষ			
750	1	QBH0219824	ফটো উপলব্ধ	751	1	QBH0219907	ফটো উপলব্ধ	752	1	QBH0222752	ফটো উপলব্ধ
নাম : কল্পনা কোঁৱৰ স্বামীৰ নাম: কাৰ্তিক চন্দ্ৰ দাস ঘৰ নং : 269 বয়স : 26 লিঙ্গ : মহিলা				নাম : দিশা বড়ো পিতাৰ নাম: সমৰজিত বড়ো ঘৰ নং : 252 বয়স : 18 লিঙ্গ : মহিলা				নাম : নিৰ্মালী কছাৰী পিতাৰ নাম: নগেন কছাৰী ঘৰ নং : 150 বয়স : 21 লিঙ্গ : মহিলা			



753	1	QBH0223651
নাম : বিমি বড়ো স্বামীৰ নাম: অবিনাশ বড়ো ঘৰ নং : 167 বয়স : 36 লিঙ্গ : মহিলা		
ফটো উপলব্ধ		

754	1	BSW0371963
নাম : সুমিত্ৰা শৰণীয়া স্বামীৰ নাম: নবজিত শৰণীয়া ঘৰ নং : 300খ বয়স : 25 লিঙ্গ : মহিলা		
ফটো উপলব্ধ		

755	1	BSW1376676
নাম : নৈসৰ্গিকা বড়ো স্বামীৰ নাম: অমত বড়ো ঘৰ নং : 291 ক বয়স : 32 লিঙ্গ : মহিলা		
ফটো উপলব্ধ		

756	1	BSW0371724
নাম : নবজিৎ শৰণীয়া পিতাৰ নাম: তৈলোক্য শৰণীয়া ঘৰ নং : 300ক বয়স : 25 লিঙ্গ : পুৰুষ		
ফটো উপলব্ধ		

757	1	QBH0225821
নাম : বাসন্তী দাস স্বামীৰ নাম: ৰঞ্জিত দাস ঘৰ নং : 265 বয়স : 31 লিঙ্গ : মহিলা		
ফটো উপলব্ধ		

758	1	QBH0227652
নাম : বিশাল মণ্ডল পিতাৰ নাম: কালিচৰন মণ্ডল ঘৰ নং : 275 বয়স : 18 লিঙ্গ : পুৰুষ		
ফটো উপলব্ধ		

759	1	QBH0227660
নাম : বিকি মণ্ডল পিতাৰ নাম: কালিচৰন মণ্ডল ঘৰ নং : 275 বয়স : 18 লিঙ্গ : পুৰুষ		
ফটো উপলব্ধ		

ভোটাৰৰ সাৰাংশ

A) ভোটাৰৰ সংখ্যা

	তালিকাৰ প্ৰকাৰ	তালিকাৰ চিনাক্তকৰণ	ভোটাৰৰ সংখ্যা							
			পুৰুষ	মহিলা	ওয় লিঙ্গ	মুঠ				
I	মূল তালিকা	মূল তালিকা	বিশেষ সংশোধন, 2026 চনৰ পূৰ্বৰ 2025 চনৰ মূল তালিকাৰ লগত থকা সংযোজন সমূহ একত্ৰিতকৰণ কৰা তালিকা।				357	374	0	731
II	যোগ তালিকা	পৰিপূৰক 1	বিশেষ সংক্ষিপ্ত সংশোধন, 2026				8	13	0	21
		পৰিপূৰক 2	অনবিচ্ছিন্ন সংশোধন 2026				3	4	0	7
			মুঠ				11	17	0	28
III	বিয়োজন তালিকা	পৰিপূৰক 1	বিশেষ সংক্ষিপ্ত সংশোধন, 2026				9	31	0	40
		পৰিপূৰক 2	অনবিচ্ছিন্ন সংশোধন 2026				0	0	0	0
			মুঠ				9	31	0	40
IV	লিংগ ক্ষেত্ৰত পৰিবৰ্তনৰ বাবে পাৰ্থক্য					0	0	0	0	
এই সংশোধনৰ পিছত ভোটাৰ তালিকাত ভোটাৰৰ মুঠ সংখ্যা (I+II-III+IV)						359	360	0	719	

B) শুধৰনীৰ সংখ্যা

তালিকাৰ প্ৰকাৰ	তালিকাৰ চিনাক্তকৰণ	শুধৰনীৰ সংখ্যা
পৰিপূৰক 1	বিশেষ সংক্ষিপ্ত সংশোধন, 2026	0
পৰিপূৰক 2	অনবিচ্ছিন্ন সংশোধন 2026	0
	মুঠ	0

নিৰ্বাচক পঞ্জীয়ন বিষয়াৰ স্বাক্ষৰ

E-মত, S-স্থানান্তৰিত/ বাসস্থান পৰিবৰ্তন, R-প্ৰতিলিপি, M-নিখোজ, Q-অযোগ্য