



ভোটাৰ তালিকা 2026 S03 অসম

বিধানসভা সমষ্টিৰ নম্বৰ, নাম আৰু সংৰক্ষণৰ স্থিতি : 48 - টংলা (সাধাৰণ)		খণ্ড নং : 72																			
এই বিধানসভা সমষ্টিত কোন সংসদীয় সমষ্টিৰ অন্তৰ্গত তাৰ নম্বৰ, নাম আৰু সংৰক্ষণ স্থিতি : 4 - দৰং-ওদালগুৰি (সাধাৰণ)																					
1. সংশোধনৰ বিৱৰণ																					
সংশোধনৰ বছৰ	2026	তালিকাৰ চিনাক্তকৰণ																			
ভিত্তি তাৰিখ	01-04-2026	বিশেষ সংশোধন, 2026 চনৰ পূৰ্বৰ 2025 চনৰ মূল তালিকাৰ লগত থকা সংযোজন সমূহ একত্ৰিতকৰণ কৰা তালিকা।																			
সংশোধনৰ প্ৰকাৰ	বিশেষ সংশোধন 2026																				
প্ৰকাশনৰ তাৰিখ	23-03-2026																				
2. খণ্ড আৰু ভোটগ্ৰহন কেন্দ্ৰৰ বিৱৰণ																					
খণ্ডৰ অন্তৰ্গত এলেকা সমূহৰ নম্বৰ আৰু নাম																					
1-টংলা টাউন ৱাৰ্ড নং- ২ (অংশ)		<table border="1" style="width: 100%; border-collapse: collapse;"> <tr> <td>মূল চহৰ/গাওঁ</td> <td>: টংলা টাউন</td> </tr> <tr> <td>ৱাৰ্ড নং</td> <td>: ৱাৰ্ড নং ২</td> </tr> <tr> <td>ডাকঘৰ</td> <td>: টংলা</td> </tr> <tr> <td>পুলিচ থানা</td> <td>: টংলা</td> </tr> <tr> <td>ব্লক</td> <td>: টংলা পৌৰ সভা</td> </tr> <tr> <td>ৰাজহ চক্ৰ</td> <td>: হৰিশিঙা</td> </tr> <tr> <td>জিলা</td> <td>: ওদালগুৰি</td> </tr> <tr> <td>পিনকোড</td> <td>: 784521</td> </tr> </table>				মূল চহৰ/গাওঁ	: টংলা টাউন	ৱাৰ্ড নং	: ৱাৰ্ড নং ২	ডাকঘৰ	: টংলা	পুলিচ থানা	: টংলা	ব্লক	: টংলা পৌৰ সভা	ৰাজহ চক্ৰ	: হৰিশিঙা	জিলা	: ওদালগুৰি	পিনকোড	: 784521
মূল চহৰ/গাওঁ	: টংলা টাউন																				
ৱাৰ্ড নং	: ৱাৰ্ড নং ২																				
ডাকঘৰ	: টংলা																				
পুলিচ থানা	: টংলা																				
ব্লক	: টংলা পৌৰ সভা																				
ৰাজহ চক্ৰ	: হৰিশিঙা																				
জিলা	: ওদালগুৰি																				
পিনকোড	: 784521																				
3. ভোটগ্ৰহন কেন্দ্ৰৰ বিৱৰণ																					
ভোটগ্ৰহন কেন্দ্ৰৰ নম্বৰ আৰু নাম :		ভোটগ্ৰহন কেন্দ্ৰৰ প্ৰকাৰ (পুৰুষ/মহিলা/সাধাৰণ)		সাধাৰণ																	
72 - সাতগাড়ী এম ভি স্কুল (বাওঁফাল)		খণ্ডৰ অন্তৰ্গত সহায়ক ভোটগ্ৰহন কেন্দ্ৰৰ সংখ্যা :		0																	
ভোটগ্ৰহন কেন্দ্ৰৰ ঠিকনা :																					
সাতগাড়ী এম ভি স্কুল, 2, টংলা টাউন ৱাৰ্ড নং- ২ পোঃঅঃ -টংলা জিলা-ওদালগুৰি ৭৮৪৫২১																					
4. ভোটাৰৰ সংখ্যা																					
আৰম্ভনি ক্ৰমিক নং	শেষ ক্ৰমিক নং	মুঠ ভোটাৰ																			
		পুৰুষ	মহিলা	ওয় লিঙ্গ	মুঠ																
1	757	334	378	0	712																

নিৰ্বাচক পঞ্জীয়ন বিষয়াৰ স্বাক্ষৰ

Nazri Naksha

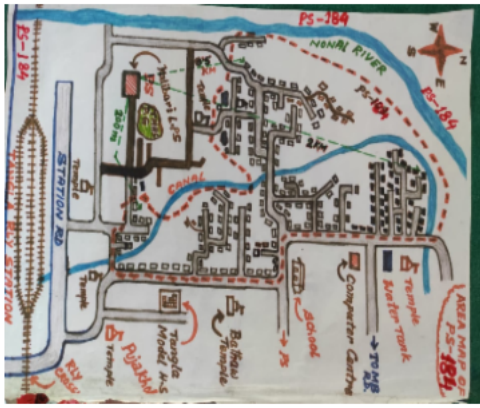

Google Map View



Polling Station Building Front View



ভোটগ্রহন কেন্দ্ৰৰ সন্মুখৰ দৃশ্য



Cad View

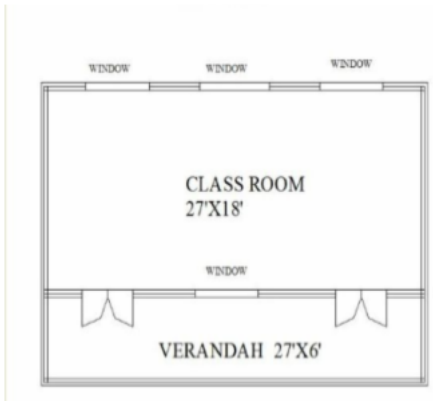

Key MAP View

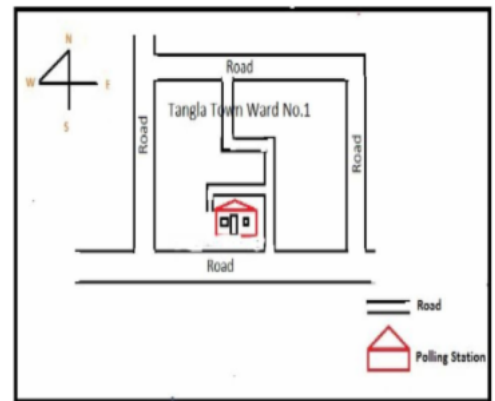



1 নাম : বঞ্জীত পাল পিতাৰ নাম: মদনমোহন পাল ঘৰ নং : 1 বয়স : 53 লিঙ্গ : পুৰুষ	DNB1701399 ফটো উপলব্ধ	2 নাম : শিল্পী পাল স্বামীৰ নাম: বঞ্জীত পাল ঘৰ নং : 1 বয়স : 38 লিঙ্গ : মহিলা	DNB1701344 ফটো উপলব্ধ	3 নাম : ৰাহুল পাল পিতাৰ নাম: বঞ্জীত পাল ঘৰ নং : 1 বয়স : 20 লিঙ্গ : পুৰুষ	QBH0103333 ফটো উপলব্ধ
#2 4 নাম : দেবেন নাৰ্জাৰী পিতাৰ নাম: খগেন নাৰ্জাৰী ঘৰ নং : 2 বয়স : 55 লিঙ্গ : পুৰুষ	BSW1417443 ফটো উপলব্ধ	5 নাম : পূৰ্ণিমা নাৰ্জাৰী স্বামীৰ নাম: দেবেন নাৰ্জাৰী ঘৰ নং : 01/1037 বয়স : 50 লিঙ্গ : মহিলা	BSW1417454 ফটো উপলব্ধ	6 নাম : ফুংখা নাৰ্জাৰী পিতাৰ নাম: দেবেন নাৰ্জাৰী ঘৰ নং : 01/1037 বয়স : 29 লিঙ্গ : পুৰুষ	BSW0123828 ফটো উপলব্ধ
7 নাম : অজিত চন্দ্ৰ সৰকাৰ পিতাৰ নাম: অপূৰ্ব চন্দ্ৰ সৰকাৰ ঘৰ নং : 3 বয়স : 59 লিঙ্গ : পুৰুষ	QBH0095638 ফটো উপলব্ধ	8 নাম : কানন সৰকাৰ স্বামীৰ নাম: অজিত চন্দ্ৰ সৰকাৰ ঘৰ নং : 3 বয়স : 58 লিঙ্গ : মহিলা	QBH0095752 ফটো উপলব্ধ	9 নাম : সমিতা ৰানী গ্যাংগলাৰী পিতাৰ নাম: বিনোদ কুঃ গ্যাংগলাৰী ঘৰ নং : 4 বয়স : 20 লিঙ্গ : মহিলা	QBH0171595 ফটো উপলব্ধ
10 নাম : শেৱালী দেবনাথ স্বামীৰ নাম: খগেন্দ্ৰ চন্দ্ৰ দেবনাথ ঘৰ নং : 17 বয়স : 57 লিঙ্গ : মহিলা	BSW1595751 ফটো উপলব্ধ	11 নাম : বাপন দে সৰকাৰ পিতাৰ নাম: ভবনী দে সৰকাৰ ঘৰ নং : ৩২ বয়স : 44 লিঙ্গ : পুৰুষ	BSW1595999 ফটো উপলব্ধ	12 নাম : টুলটুলি অধিকাৰি স্বামীৰ নাম: গুৰুপদ অধিকাৰি ঘৰ নং : ৩২ বয়স : 40 লিঙ্গ : মহিলা	BSW0502088 ফটো উপলব্ধ
13 নাম : বিজয়তা সাহা স্বামীৰ নাম: আশুতোষ সাহা ঘৰ নং : ৩৪ বয়স : 46 লিঙ্গ : মহিলা	BSW1595922 ফটো উপলব্ধ	14 নাম : দিপালী বিশ্বাস স্বামীৰ নাম: অনিমেশ বিশ্বাস ঘৰ নং : ৩৮ বয়স : 50 লিঙ্গ : মহিলা	BSW1596038 ফটো উপলব্ধ	15 নাম : নন্দীতা বিশ্বাস পিতাৰ নাম: অনিমেশ বিশ্বাস ঘৰ নং : ৩৮ বয়স : 22 লিঙ্গ : মহিলা	BSW0565978 ফটো উপলব্ধ
16 নাম : নবজিত বিশ্বাস পিতাৰ নাম: নিপেন বিশ্বাস ঘৰ নং : ৩৮ ক বয়স : 35 লিঙ্গ : পুৰুষ	BSW0098897 ফটো উপলব্ধ	17 নাম : শুভজিত বিশ্বাস পিতাৰ নাম: নিপেন বিশ্বাস ঘৰ নং : ৩৮ ক বয়স : 30 লিঙ্গ : পুৰুষ	BSW0099119 ফটো উপলব্ধ	18 নাম : মৰমী কুচাৰী স্বামীৰ নাম: ধীৰেন বসুমতাৰী ঘৰ নং : 40 বয়স : 41 লিঙ্গ : মহিলা	HPQ2741299 ফটো উপলব্ধ
19 নাম : একোৱাচ চাংমা পিতাৰ নাম: চন্দ্ৰেশ মাৰাক চাংমা ঘৰ নং : ৪৬ বয়স : 58 লিঙ্গ : পুৰুষ	BSW1596301 ফটো উপলব্ধ	20 নাম : পুনম দে পিতাৰ নাম: প্ৰদীপ দে ঘৰ নং : ৮৫ বয়স : 22 লিঙ্গ : মহিলা	BSW1119866 ফটো উপলব্ধ	21 নাম : ৰিংকু দে পিতাৰ নাম: নিখিল দে ঘৰ নং : ১১২ বয়স : 33 লিঙ্গ : মহিলা	BSW1133503 ফটো উপলব্ধ
22 নাম : পাৰ্বতী ৰাভা স্বামীৰ নাম: কুশল ৰাভা ঘৰ নং : ১২০ বয়স : 41 লিঙ্গ : মহিলা	BSW1122233 ফটো উপলব্ধ	23 নাম : অনৰাধা দাস মাতৃৰ নাম: ৰতন দাস ঘৰ নং : 129 বয়স : 32 লিঙ্গ : মহিলা	BSW1595966 ফটো উপলব্ধ	S 24 নাম : নিল ভৌমিক পিতাৰ নাম: সন্ধ্যা ভৌমিক ঘৰ নং : 161 বয়স : 30 লিঙ্গ : পুৰুষ	BSW0290973 ফটো উপলব্ধ
25 নাম : সমলা দাস স্বামীৰ নাম: গোপাল দাস ঘৰ নং : ১৮৭ বয়স : 56 লিঙ্গ : মহিলা	BSW0549337 ফটো উপলব্ধ	26 নাম : সুজিত কৰ মাতৃৰ নাম: কানন কৰ ঘৰ নং : ১৮৭ বয়স : 39 লিঙ্গ : পুৰুষ	BSW0526285 ফটো উপলব্ধ	27 নাম : অনামিকা শৰ্মা স্বামীৰ নাম: কৰ্ণ শৰ্মা ঘৰ নং : 196 বয়স : 24 লিঙ্গ : মহিলা	QBH0122192 ফটো উপলব্ধ
28 নাম : সদানন্দ সেনগুপ্ত পিতাৰ নাম: সুজিত সেনগুপ্ত ঘৰ নং : ১৯৮ বয়স : 70 লিঙ্গ : পুৰুষ	BSW1414568 ফটো উপলব্ধ	29 নাম : লক্ষ্মী সেনগুপ্ত স্বামীৰ নাম: সদানন্দ সেনগুপ্ত ঘৰ নং : ১৯৮ বয়স : 65 লিঙ্গ : মহিলা	BSW1415196 ফটো উপলব্ধ	30 নাম : অজিদা বেগম স্বামীৰ নাম: মজিবৰ ৰহমান ঘৰ নং : 259 বয়স : 38 লিঙ্গ : মহিলা	BSW0290924 ফটো উপলব্ধ



31 নাম : ববিতা ৰয় স্বামীৰ নাম: প্ৰদীপ ৰয় ঘৰ নং : 330 বয়স : 53 লিঙ্গ : মহিলা	BSW0530972 ফটো উপলব্ধ	32 নাম : শ্ৰীস্তী ৰায় পিতাৰ নাম: প্ৰদীপ ৰায় ঘৰ নং : 330 বয়স : 27 লিঙ্গ : মহিলা	BSW0462697 ফটো উপলব্ধ	33 নাম : আদিত্য নন্দি পিতাৰ নাম: সঞ্জীৱ নন্দি ঘৰ নং : 368 (গ) বয়স : 26 লিঙ্গ : পুৰুষ	BSW0546572 ফটো উপলব্ধ
34 নাম : অশিৰ নন্দী পিতাৰ নাম: অনুপ নন্দী ঘৰ নং : 809 বয়স : 31 লিঙ্গ : পুৰুষ	BSW0009871 ফটো উপলব্ধ	35 নাম : সঞ্জিতা বৈদ্য পিতাৰ নাম: সুকুমাৰ বৈদ্য ঘৰ নং : 820 বয়স : 23 লিঙ্গ : মহিলা	BSW0535096 ফটো উপলব্ধ	36 নাম : হৰ্ষ বড়ো পিতাৰ নাম: জীবন চন্দ্ৰ বড়ো ঘৰ নং : 820 বয়স : 22 লিঙ্গ : পুৰুষ	BSW0577148 ফটো উপলব্ধ
37 নাম : দেবশীষ সাহা পিতাৰ নাম: দিলীপ সাহা ঘৰ নং : 828 বয়স : 34 লিঙ্গ : পুৰুষ	BSW0009872 ফটো উপলব্ধ	38 নাম : জগট ডেকা পিতাৰ নাম: কান্দুৰা ডেকা ঘৰ নং : 838 বয়স : 27 লিঙ্গ : পুৰুষ	BSW0540013 ফটো উপলব্ধ	39 নাম : জীতেন ডেকা পিতাৰ নাম: অমূল্য ডেকা ঘৰ নং : 438 বয়স : 24 লিঙ্গ : পুৰুষ	BSW3876513 ফটো উপলব্ধ
40 নাম : জয়ন্তী বসুমতাৰী স্বামীৰ নাম: কামেশ্বৰ বসুমতাৰী ঘৰ নং : 445 বয়স : 54 লিঙ্গ : মহিলা	HYG1753102 ফটো উপলব্ধ	41 নাম : নয়ন বসুমতাৰী পিতাৰ নাম: কামেশ্বৰ বসুমতাৰী ঘৰ নং : 445 বয়স : 24 লিঙ্গ : পুৰুষ	HYG0527606 ফটো উপলব্ধ	42 নাম : পুটলী বসুমতাৰি পিতাৰ নাম: জগীত বসুমতাৰি ঘৰ নং : 852 বয়স : 35 লিঙ্গ : মহিলা	BSW1131317 ফটো উপলব্ধ
43 নাম : অভিষেক ভদ্র পিতাৰ নাম: দিলীপ ভদ্র ঘৰ নং : 856 বয়স : 26 লিঙ্গ : পুৰুষ	BSW0441832 ফটো উপলব্ধ	44 নাম : শ্বেতা সাহা পিতাৰ নাম: সাজন সাহা ঘৰ নং : 464 বয়স : 22 লিঙ্গ : মহিলা	BSW3878071 ফটো উপলব্ধ	45 নাম : নিখিল চন্দ্ৰ দাস পিতাৰ নাম: ধৰণি দাস ঘৰ নং : 898 বয়স : 75 লিঙ্গ : পুৰুষ	BSW1414591 ফটো উপলব্ধ
46 নাম : সেৱালি দাস স্বামীৰ নাম: নিখিল দাস ঘৰ নং : 898 বয়স : 66 লিঙ্গ : মহিলা	BSW1414604 ফটো উপলব্ধ	47 নাম : কানন মণ্ডল স্বামীৰ নাম: সতিশ মণ্ডল ঘৰ নং : 898 বয়স : 59 লিঙ্গ : মহিলা	BSW0457986 ফটো উপলব্ধ	48 নাম : প্ৰদীপ দাস পিতাৰ নাম: নিখিল দাস ঘৰ নং : 898 বয়স : 48 লিঙ্গ : পুৰুষ	BSW1414615 ফটো উপলব্ধ
49 নাম : মামনি দাস স্বামীৰ নাম: প্ৰদীপ দাস ঘৰ নং : 898 বয়স : 44 লিঙ্গ : মহিলা	BSW1414626 ফটো উপলব্ধ	50 নাম : দীলিপ দাস পিতাৰ নাম: নিখিল দাস ঘৰ নং : 898 বয়স : 39 লিঙ্গ : পুৰুষ	BSW1414637 ফটো উপলব্ধ	51 নাম : বৈশালী দাস পিতাৰ নাম: প্ৰদীপ দাস ঘৰ নং : 898 বয়স : 24 লিঙ্গ : মহিলা	BSW0458026 ফটো উপলব্ধ
52 নাম : সাজন সাহা পিতাৰ নাম: কাৰ্তিক সাহা ঘৰ নং : 899 বয়স : 48 লিঙ্গ : পুৰুষ	BSW1414660 ফটো উপলব্ধ	53 নাম : সীমা সাহা স্বামীৰ নাম: সাজন সাহা ঘৰ নং : 899 বয়স : 43 লিঙ্গ : মহিলা	BSW1414671 ফটো উপলব্ধ	54 নাম : ঘনশ্যাম কলিতা পিতাৰ নাম: মনপুৰ কলিতা ঘৰ নং : 891 বয়স : 74 লিঙ্গ : পুৰুষ	BSW1414693 ফটো উপলব্ধ
55 নাম : কিৰণ কলিতা স্বামীৰ নাম: ঘনশ্যাম কলিতা ঘৰ নং : 891 বয়স : 64 লিঙ্গ : মহিলা	BSW1414706 ফটো উপলব্ধ	56 নাম : গুণজিত কলিতা পিতাৰ নাম: ঘনশ্যাম কলিতা ঘৰ নং : 891 বয়স : 42 লিঙ্গ : পুৰুষ	BSW1414717 ফটো উপলব্ধ	57 নাম : প্ৰাণজিৎ কলিতা পিতাৰ নাম: ঘনশ্যাম কলিতা ঘৰ নং : 891 বয়স : 36 লিঙ্গ : পুৰুষ	BSW1414739 ফটো উপলব্ধ
58 নাম : জীতেন্দ্ৰ কুমাৰ দৈমাৰী পিতাৰ নাম: পৌল দৈমাৰী ঘৰ নং : 898 বয়স : 66 লিঙ্গ : পুৰুষ	BSW1414740 ফটো উপলব্ধ	59 নাম : অনিমা দৈমাৰী স্বামীৰ নাম: জীতেন্দ্ৰ কুমাৰ দৈমাৰী ঘৰ নং : 898 বয়স : 60 লিঙ্গ : মহিলা	BSW1414751 ফটো উপলব্ধ	60 নাম : পিনৱেল দৈমাৰী পিতাৰ নাম: জীতেন্দ্ৰ কুমাৰ দৈমাৰী ঘৰ নং : 898 বয়স : 40 লিঙ্গ : পুৰুষ	BSW1414773 ফটো উপলব্ধ



61 নাম : ইমানুৱেল দৈমাৰী পিতাৰ নাম: জীতেন্দ্ৰ কুমাৰ দৈমাৰী ঘৰ নং : 8৮8 বয়স : 39 লিঙ্গ : পুৰুষ	BSW1414762 ফটো উপলব্ধ	62 নাম : পৰমিনা দৈমাৰী স্বামীৰ নাম: পিনুৱেল দৈমাৰী ঘৰ নং : 8৮8 বয়স : 37 লিঙ্গ : মহিলা	BSW0267476 ফটো উপলব্ধ	63 নাম : গীতমনি দৈমাৰী স্বামীৰ নাম: ইমানুৱেল দৈমাৰী ঘৰ নং : 8৮8 বয়স : 36 লিঙ্গ : মহিলা	BSW1414795 ফটো উপলব্ধ
64 নাম : অনচুমৈ দৈমাৰী পিতাৰ নাম: জীতেন্দ্ৰ কুমাৰ দৈমাৰী ঘৰ নং : 8৮8 বয়স : 35 লিঙ্গ : মহিলা	BSW1414784 ফটো উপলব্ধ	65 নাম : মাইনাও দৈমাৰী স্বামীৰ নাম: ভৌমস্বৈৰাং দৈমাৰী ঘৰ নং : 8৮8 বয়স : 33 লিঙ্গ : মহিলা	BSW0267518 ফটো উপলব্ধ	66 নাম : ভৌমস্বৈৰাং দৈমাৰী পিতাৰ নাম: জীতেন্দ্ৰ কুমাৰ দৈমাৰী ঘৰ নং : 8৮8 বয়স : 33 লিঙ্গ : পুৰুষ	BSW0009873 ফটো উপলব্ধ
67 নাম : চিত্ৰ মনি ৰাভা স্বামীৰ নাম: জিগু বসুমতাৰী ঘৰ নং : 484 ক বয়স : 30 লিঙ্গ : মহিলা	QBH0020529 ফটো উপলব্ধ	68 নাম : গোবিন্দ বসুমতাৰী পিতাৰ নাম: দেওবাৰ বসুমতাৰী ঘৰ নং : 8৮8 বয়স : 59 লিঙ্গ : পুৰুষ	BSW1414808 ফটো উপলব্ধ	69 নাম : ৰহিলা বসুমতাৰী স্বামীৰ নাম: গোবিন্দ বসুমতাৰী ঘৰ নং : 8৮8 ক বয়স : 50 লিঙ্গ : মহিলা	BSW1414819 ফটো উপলব্ধ
70 নাম : বিদ্যুত বসুমতাৰী পিতাৰ নাম: গোবিন্দ বসুমতাৰী ঘৰ নং : 8৮8 ক বয়স : 39 লিঙ্গ : পুৰুষ	BSW1414820 ফটো উপলব্ধ	71 নাম : জিগু বসুমতাৰী পিতাৰ নাম: গোবিন্দ বসুমতাৰী ঘৰ নং : 8৮8 ক বয়স : 39 লিঙ্গ : পুৰুষ	BSW1414831 ফটো উপলব্ধ	72 নাম : জুমনা বড়ো পিতাৰ নাম: হৰকান্ত কছাৰী ঘৰ নং : 8৮৫ বয়স : 32 লিঙ্গ : মহিলা	QBH0128835 ফটো উপলব্ধ
73 নাম : আৰতী সৰকাৰ স্বামীৰ নাম: সুৰেশ সৰকাৰ ঘৰ নং : 8৮৬ বয়স : 70 লিঙ্গ : মহিলা	BSW1414875 ফটো উপলব্ধ	74 নাম : বিকাশ সৰকাৰ পিতাৰ নাম: সুৰেশ সৰকাৰ ঘৰ নং : 8৮৬ বয়স : 47 লিঙ্গ : পুৰুষ	BSW1414886 ফটো উপলব্ধ	75 নাম : পিংকী ভট্টাচাৰ্য্য স্বামীৰ নাম: ৰতন কুমাৰ ভট্টাচাৰ্য্য ঘৰ নং : 486 বয়স : 43 লিঙ্গ : মহিলা	GZH2327857 ফটো উপলব্ধ
# 76 নাম : ৰিদয়সাহ বসুমতাৰী পিতাৰ নাম: দুৰ্গা বসুমতাৰী ঘৰ নং : 8৮৮ বয়স : 50 লিঙ্গ : পুৰুষ	BSW1414911 ফটো উপলব্ধ	77 নাম : পল্লবী বড়ো স্বামীৰ নাম: ৰিদিমছা বসুমতাৰী ঘৰ নং : 8৮৮ বয়স : 27 লিঙ্গ : মহিলা	BSW0281790 ফটো উপলব্ধ	78 নাম : ৰঞ্জিত চন্দ্ৰ বড়ো পিতাৰ নাম: দৃষ্টিৰাম বড়ো ঘৰ নং : 8৮৯ বয়স : 65 লিঙ্গ : পুৰুষ	BSW1414944 ফটো উপলব্ধ
79 নাম : মিনতী বড়ো স্বামীৰ নাম: ৰঞ্জিত চন্দ্ৰ বড়ো ঘৰ নং : 8৮৯ বয়স : 55 লিঙ্গ : মহিলা	BSW1414955 ফটো উপলব্ধ	80 নাম : চিমন বৰো পিতাৰ নাম: ৰঞ্জিত বড়ো ঘৰ নং : 8৮৯ বয়স : 34 লিঙ্গ : পুৰুষ	BSW1425134 ফটো উপলব্ধ	81 নাম : নয়মী বড়ো পিতাৰ নাম: ৰঞ্জিত বড়ো ঘৰ নং : 8৮৯ বয়স : 31 লিঙ্গ : মহিলা	BSW1425145 ফটো উপলব্ধ
82 নাম : অৰুপা বড়ো পিতাৰ নাম: মহেন্দ্ৰ বড়ো ঘৰ নং : 8৮৯ ক বয়স : 29 লিঙ্গ : মহিলা	BSW0267609 ফটো উপলব্ধ	83 নাম : মহেন্দ্ৰ বড়ো পিতাৰ নাম: গোবিন্দ বড়ো ঘৰ নং : 8৮৯ ক বয়স : 55 লিঙ্গ : পুৰুষ	BSW1414966 ফটো উপলব্ধ	84 নাম : দিপালী বড়ো স্বামীৰ নাম: মহেন্দ্ৰ বড়ো ঘৰ নং : 8৮৯ ক বয়স : 48 লিঙ্গ : মহিলা	BSW1414977 ফটো উপলব্ধ
85 নাম : তৰুণ চন্দ্ৰ ডেকা পিতাৰ নাম: দাগু ডেকা ঘৰ নং : 8৯০ বয়স : 82 লিঙ্গ : পুৰুষ	BSW1414988 ফটো উপলব্ধ	86 নাম : অকণ বাল্লা ডেকা স্বামীৰ নাম: তৰুণ ডেকা ঘৰ নং : 8৯০ বয়স : 70 লিঙ্গ : মহিলা	BSW1414999 ফটো উপলব্ধ	87 নাম : হেমন্ত ডেকা পিতাৰ নাম: তৰুণ ডেকা ঘৰ নং : 8৯০ বয়স : 52 লিঙ্গ : পুৰুষ	BSW1415005 ফটো উপলব্ধ
88 নাম : ললিতা দাস স্বামীৰ নাম: হেমন্ত ডেকা ঘৰ নং : 8৯০ বয়স : 51 লিঙ্গ : মহিলা	BSW1415049 ফটো উপলব্ধ	89 নাম : গোপাল ডেকা পিতাৰ নাম: তৰুণ ডেকা ঘৰ নং : 8৯০ বয়স : 48 লিঙ্গ : পুৰুষ	BSW1415016 ফটো উপলব্ধ	90 নাম : ক্ষেৰাজিত ডেকা পিতাৰ নাম: তৰুণ ডেকা ঘৰ নং : 8৯০ বয়স : 45 লিঙ্গ : পুৰুষ	BSW1415027 ফটো উপলব্ধ



91 নাম : প্ৰবীন ডেকা পিতাৰ নাম: তৰুণ ডেকা ঘৰ নং : ৪৯০ বয়স : 43 লিঙ্গ : পুৰুষ	BSW1415038 ফটো উপলব্ধ	92 নাম : জনালী শ্ৰীয়াৰী ডেকা স্বামীৰ নাম: ফ্ৰেবাজিৎ ডেকা ঘৰ নং : ৪৯০ বয়স : 37 লিঙ্গ : মহিলা	BSW0343715 ফটো উপলব্ধ	93 নাম : বীমা বৰ্মন পিতাৰ নাম: বীনা বৰ্মন ঘৰ নং : ৪৯০ বয়স : 35 লিঙ্গ : মহিলা	BSW0343699 ফটো উপলব্ধ
94 নাম : ভান চক্ৰবৰ্তী স্বামীৰ নাম: মধু চক্ৰবৰ্তী ঘৰ নং : ৪৯৪ বয়স : 58 লিঙ্গ : মহিলা	BSW1415050 ফটো উপলব্ধ	95 নাম : মনা ধৰ পিতাৰ নাম: জগদীশ ধৰ ঘৰ নং : ৪৯৫ বয়স : 55 লিঙ্গ : পুৰুষ	BSW1415083 ফটো উপলব্ধ	96 নাম : সজল ধৰ পিতাৰ নাম: জগদীশ ধৰ ঘৰ নং : ৪৯৫ বয়স : 50 লিঙ্গ : পুৰুষ	BSW1415107 ফটো উপলব্ধ
97 নাম : পুষ্প ধৰ স্বামীৰ নাম: মনা ধৰ ঘৰ নং : ৪৯৫ বয়স : 48 লিঙ্গ : মহিলা	BSW1415094 ফটো উপলব্ধ	E 98 নাম : পৰ্ণিমা ধৰ স্বামীৰ নাম: সজল ধৰ ঘৰ নং : ৪৯৫ বয়স : ৪9 লিঙ্গ : মহিলা	BSW1415118 ফটো উপলব্ধ	99 নাম : সুমন ধৰ পিতাৰ নাম: মনা ধৰ ঘৰ নং : ৪৯৫ বয়স : 29 লিঙ্গ : পুৰুষ	BSW0268516 ফটো উপলব্ধ
100 নাম : জাহ্নবী মজুমদাৰ পিতাৰ নাম: প্ৰশান্তি মজুমদাৰ ঘৰ নং : ৪৯৫ বয়স : 24 লিঙ্গ : মহিলা	BSW0442228 ফটো উপলব্ধ	101 নাম : সঞ্জয় ধৰ পিতাৰ নাম: সজল ধৰ ঘৰ নং : 495 বয়স : 19 লিঙ্গ : পুৰুষ	QBH0122028 ফটো উপলব্ধ	102 নাম : জীৱন মালাকাৰ পিতাৰ নাম: বাদল মালাকাৰ ঘৰ নং : ৪৯৬ বয়স : 63 লিঙ্গ : পুৰুষ	BSW0343814 ফটো উপলব্ধ
103 নাম : আৰতি মালাকাৰ স্বামীৰ নাম: জীৱন মালাকাৰ ঘৰ নং : ৪৯৬ বয়স : 55 লিঙ্গ : মহিলা	BSW0442087 ফটো উপলব্ধ	104 নাম : বিপ্লৱ মালাকাৰ মাতৃৰ নাম: জীৱন মালাকাৰ ঘৰ নং : ৪৯৬ বয়স : 40 লিঙ্গ : পুৰুষ	BSW0009875 ফটো উপলব্ধ	105 নাম : চম্পা মৃন্দল স্বামীৰ নাম: বিপ্লৱ মালাকাৰ ঘৰ নং : ৪৯৬ বয়স : 33 লিঙ্গ : মহিলা	BSW1425532 ফটো উপলব্ধ
E 106 নাম : ৰাজলক্ষী পাল স্বামীৰ নাম: বাসুদেৱ পাল ঘৰ নং : ৪৯৬ক বয়স : ৪0 লিঙ্গ : মহিলা	BSW1415129 ফটো উপলব্ধ	107 নাম : ভাৰতী চৌধুৰী স্বামীৰ নাম: প্ৰিয়তোচ চৌধুৰী ঘৰ নং : ৪৯৬ক বয়স : 53 লিঙ্গ : মহিলা	BSW1415185 ফটো উপলব্ধ	108 নাম : ৰতন পাল পিতাৰ নাম: বাসুদেৱ পাল ঘৰ নং : ৪৯৬ক বয়স : 47 লিঙ্গ : পুৰুষ	BSW1415163 ফটো উপলব্ধ
109 নাম : মমতা পাল স্বামীৰ নাম: ৰতন পাল ঘৰ নং : ৪৯৬ক বয়স : 40 লিঙ্গ : মহিলা	BSW1415174 ফটো উপলব্ধ	110 নাম : সুভাষ পাল পিতাৰ নাম: শংকৰ পাল ঘৰ নং : ৪৯৬ক বয়স : 39 লিঙ্গ : পুৰুষ	BSW1415152 ফটো উপলব্ধ	D 111 নাম : ৰাজ সেনগুপ্ত পিতাৰ নাম: সদানন্দ সেনগুপ্ত ঘৰ নং : ৪৯৮ বয়স : 47 লিঙ্গ : পুৰুষ	BSW1415209 ফটো উপলব্ধ
112 নাম : জয়ন্তী সেনগুপ্তা স্বামীৰ নাম: ৰাজ সেনগুপ্তা ঘৰ নং : ৪৯৮ বয়স : 46 লিঙ্গ : মহিলা	BSW0009876 ফটো উপলব্ধ	D 113 নাম : গদা সেনগুপ্ত পিতাৰ নাম: সদানন্দ সেনগুপ্ত ঘৰ নং : ৪৯৮ বয়স : 44 লিঙ্গ : পুৰুষ	BSW1415210 ফটো উপলব্ধ	114 নাম : অনিতা সেনগুপ্তা স্বামীৰ নাম: নিতাই সেনগুপ্তা ঘৰ নং : ৪৯৮ বয়স : 43 লিঙ্গ : মহিলা	BSW1596287 ফটো উপলব্ধ
115 নাম : নিতাই সেনগুপ্ত পিতাৰ নাম: সদানন্দ সেনগুপ্ত ঘৰ নং : ৪৯৮ বয়স : 42 লিঙ্গ : পুৰুষ	BSW1415221 ফটো উপলব্ধ	116 নাম : ৰুমি চেন গুপ্ত স্বামীৰ নাম: গদা চেন গুপ্ত ঘৰ নং : ৪৯৮ বয়স : 39 লিঙ্গ : মহিলা	BSW0440594 ফটো উপলব্ধ	117 নাম : অজয় সেনগুপ্ত পিতাৰ নাম: সদানন্দ সেনগুপ্তা ঘৰ নং : ৪৯৮ বয়স : 32 লিঙ্গ : পুৰুষ	BSW1596209 ফটো উপলব্ধ
118 নাম : টোটন সেন গুপ্ত পিতাৰ নাম: গদা সেন গুপ্ত ঘৰ নং : 498 বয়স : 19 লিঙ্গ : পুৰুষ	QBH0116616 ফটো উপলব্ধ	119 নাম : সঞ্জীৱ মণ্ডল পিতাৰ নাম: স্বচন্দন মণ্ডল ঘৰ নং : ৪৯৮ ক বয়স : 32 লিঙ্গ : পুৰুষ	BSW0343921 ফটো উপলব্ধ	120 নাম : ধনেশ্বৰ বড়ো পিতাৰ নাম: মনোৰাম বড়ো ঘৰ নং : ৫০০ বয়স : 55 লিঙ্গ : পুৰুষ	BSW1415232 ফটো উপলব্ধ



121 নাম : যমুনা বড়ো স্বামীৰ নাম : ধনেশ্বৰ বড়ো ঘৰ নং : ৫০০ বয়স : 53 লিঙ্গ : মহিলা	BSW1415243 ফটো উপলব্ধ	122 নাম : জেকলিন বড়ো পিতাৰ নাম : ধনেশ্বৰ বড়ো ঘৰ নং : ৫০০ বয়স : 32 লিঙ্গ : পুৰুষ	BSW1596061 ফটো উপলব্ধ	S 123 নাম : মিতালী ডেকা পিতাৰ নাম : ৰবি ডেকা ঘৰ নং : ৫০০ বয়স : 31 লিঙ্গ : মহিলা	BSW0281774 ফটো উপলব্ধ
124 নাম : দেবশ্ৰী বড়ো পিতাৰ নাম : ধনেশ্বৰ বড়ো ঘৰ নং : ৫০০ বয়স : 27 লিঙ্গ : মহিলা	BSW0253260 ফটো উপলব্ধ	125 নাম : ক্যামৰন নাৰ্জাৰী মাতৃৰ নাম : পূৰ্ণিমা নাৰ্জাৰী ঘৰ নং : 500ক বয়স : 20 লিঙ্গ : পুৰুষ	QBH0090746 ফটো উপলব্ধ	126 নাম : জেসী বড়ো পিতাৰ নাম : প্ৰসেনজিৎ বড়ো ঘৰ নং : ৫০০ খ বয়স : 24 লিঙ্গ : মহিলা	BSW0576991 ফটো উপলব্ধ
127 নাম : প্ৰমিলা নাৰ্জাৰী পিতাৰ নাম : সুৰেন্দ্ৰ নাৰ্জাৰী ঘৰ নং : ৫০০ক বয়স : 60 লিঙ্গ : মহিলা	BSW1415265 ফটো উপলব্ধ	128 নাম : পূৰ্ণিমা নাৰ্জাৰী স্বামীৰ নাম : আশীক বৰভূঞা ঘৰ নং : ৫০০ক বয়স : 48 লিঙ্গ : মহিলা	BSW1415298 ফটো উপলব্ধ	129 নাম : বিনীতা ৰাভা স্বামীৰ নাম : নৰেন্দ্ৰ ৰাভা ঘৰ নং : 501 বয়স : 32 লিঙ্গ : মহিলা	BSW0210294 ফটো উপলব্ধ
D 130 নাম : ৰবীন্দ্ৰ কৰ পিতাৰ নাম : ঈশান কৰ ঘৰ নং : ৫০২ বয়স : 80 লিঙ্গ : পুৰুষ	BSW1415301 ফটো উপলব্ধ	131 নাম : ৰেনবালা কৰ স্বামীৰ নাম : ৰবীন্দ্ৰ কৰ ঘৰ নং : ৫০২ বয়স : 70 লিঙ্গ : মহিলা	BSW1415312 ফটো উপলব্ধ	D 132 নাম : স্বপনকুমাৰ কৰ পিতাৰ নাম : ৰবীন্দ্ৰচন্দ্ৰ কৰ ঘৰ নং : ৫০২ বয়স : 60 লিঙ্গ : পুৰুষ	BSW1415323 ফটো উপলব্ধ
133 নাম : গোপালু দাস পিতাৰ নাম : ধীৰেন দাস ঘৰ নং : ৫০২ বয়স : 60 লিঙ্গ : পুৰুষ	BSW0441006 ফটো উপলব্ধ	134 নাম : বেলাৰানী কৰ স্বামীৰ নাম : স্বপন কুমাৰ কৰ ঘৰ নং : ৫০২ বয়স : 55 লিঙ্গ : মহিলা	BSW1415334 ফটো উপলব্ধ	135 নাম : প্ৰনব কুমাৰ কৰ পিতাৰ নাম : ৰবীন্দ্ৰ চন্দ্ৰ কৰ ঘৰ নং : ৫০২ বয়স : 40 লিঙ্গ : পুৰুষ	BSW1415356 ফটো উপলব্ধ
136 নাম : সৰস্বতী কৰ স্বামীৰ নাম : প্ৰনব কুমাৰ কৰ ঘৰ নং : ৫০২ বয়স : 39 লিঙ্গ : মহিলা	BSW0469353 ফটো উপলব্ধ	137 নাম : অনিতা মণ্ডল স্বামীৰ নাম : মাধব মণ্ডল ঘৰ নং : ৫০২ বয়স : 23 লিঙ্গ : মহিলা	BSW0489740 ফটো উপলব্ধ	138 নাম : কবিতা কৰ মাতৃৰ নাম : বেলাৰাণী কৰ ঘৰ নং : 502 বয়স : 22 লিঙ্গ : মহিলা	QBH0172957 ফটো উপলব্ধ
139 নাম : সুনীমা কৰ মাতৃৰ নাম : ৰীতা বানী কৰ ঘৰ নং : 502 বয়স : 20 লিঙ্গ : মহিলা	QBH0020305 ফটো উপলব্ধ	140 নাম : সুব্ৰত চক্ৰৱৰ্তী পিতাৰ নাম : সুভাষ চক্ৰৱৰ্তী ঘৰ নং : ৫০২ ক বয়স : 36 লিঙ্গ : পুৰুষ	BSW0119479 ফটো উপলব্ধ	141 নাম : মুন চক্ৰৱৰ্তী স্বামীৰ নাম : সুব্ৰত চক্ৰৱৰ্তী ঘৰ নং : ৫০২ ক বয়স : 34 লিঙ্গ : মহিলা	BSW0119487 ফটো উপলব্ধ
142 নাম : ৰীতা বানী কৰ স্বামীৰ নাম : তপন কুমাৰ কৰ ঘৰ নং : ৫০২ক বয়স : 45 লিঙ্গ : মহিলা	BSW1415367 ফটো উপলব্ধ	E 143 নাম : ৰবীন্দ্ৰ দে পিতাৰ নাম : নৰেশ দে ঘৰ নং : ৫০৩ বয়স : 60 লিঙ্গ : পুৰুষ	BSW1415378 ফটো উপলব্ধ	144 নাম : চিন্ৰাম দে স্বামীৰ নাম : ৰবীন্দ্ৰ দে ঘৰ নং : ৫০৩ বয়স : 55 লিঙ্গ : মহিলা	BSW1415389 ফটো উপলব্ধ
145 নাম : ৰাণী দে স্বামীৰ নাম : ৰবীন্দ্ৰ দে ঘৰ নং : ৫০৩ বয়স : 55 লিঙ্গ : মহিলা	BSW1415390 ফটো উপলব্ধ	146 নাম : নাৰায়ণ দে পিতাৰ নাম : নৰেশ দে ঘৰ নং : ৫০৩ বয়স : 48 লিঙ্গ : পুৰুষ	BSW1415403 ফটো উপলব্ধ	147 নাম : মায়াৰাণী দে স্বামীৰ নাম : নাৰায়ণ দে ঘৰ নং : ৫০৩ বয়স : 46 লিঙ্গ : মহিলা	BSW1415414 ফটো উপলব্ধ
148 নাম : লক্ষ্মণ দে পিতাৰ নাম : নৰেশ দে ঘৰ নং : ৫০৩ বয়স : 40 লিঙ্গ : পুৰুষ	BSW1415447 ফটো উপলব্ধ	149 নাম : অমৰ দে পিতাৰ নাম : ৰবীন্দ্ৰ দে ঘৰ নং : ৫০৩ বয়স : 36 লিঙ্গ : পুৰুষ	BSW0119495 ফটো উপলব্ধ	150 নাম : জয়শ্ৰী দে স্বামীৰ নাম : অমৰ দে ঘৰ নং : ৫০৩ বয়স : 36 লিঙ্গ : মহিলা	BSW0119529 ফটো উপলব্ধ



151 নাম : শংকু দে পিতাৰ নাম: ৰবী চন্দ্ৰ দে ঘৰ নং : ৫০৩ বয়স : 29 লিঙ্গ : পুৰুষ	BSW0119545 ফটো উপলব্ধ	152 নাম : সমৰ দে পিতাৰ নাম: ৰবি দে ঘৰ নং : 503 বয়স : 20 লিঙ্গ : পুৰুষ	QBH0020297 ফটো উপলব্ধ	153 নাম : দুলাল দে পিতাৰ নাম: প্ৰদীপ দে ঘৰ নং : 503 খ বয়স : 35 লিঙ্গ : পুৰুষ	BSW0119537 ফটো উপলব্ধ
154 নাম : সৰস্বতী দে পিতাৰ নাম: ৰবিন্দ্ৰ দে ঘৰ নং : ৫০৩ খ বয়স : 28 লিঙ্গ : মহিলা	BSW0119578 ফটো উপলব্ধ	155 নাম : সুনীল দাস পিতাৰ নাম: ৰাজমোহন দাস ঘৰ নং : ৫০৪ বয়স : 60 লিঙ্গ : পুৰুষ	BSW1415481 ফটো উপলব্ধ	156 নাম : কল্পনা দাস স্বামীৰ নাম: সুনীল দাস ঘৰ নং : ৫০৪ বয়স : 50 লিঙ্গ : মহিলা	BSW1415492 ফটো উপলব্ধ
157 নাম : কানু দাস পিতাৰ নাম: লক্ষণ দাস ঘৰ নং : ৫০৪ বয়স : 40 লিঙ্গ : পুৰুষ	BSW1415470 ফটো উপলব্ধ	158 নাম : ৰীনা দাস স্বামীৰ নাম: লক্ষণ দাস ঘৰ নং : ৫০৪ বয়স : 38 লিঙ্গ : মহিলা	BSW1415469 ফটো উপলব্ধ	159 নাম : কল্পনা দৰ্জী স্বামীৰ নাম: কানু দাস ঘৰ নং : ৫০৪ বয়স : 32 লিঙ্গ : মহিলা	BSW0009877 ফটো উপলব্ধ
160 নাম : মায়া ৰানী মণ্ডল পিতাৰ নাম: সুনীল দাস ঘৰ নং : ৫০৪ বয়স : 29 লিঙ্গ : মহিলা	BSW0478552 ফটো উপলব্ধ	161 নাম : চুনু দাস পিতাৰ নাম: সুনীল দাস ঘৰ নং : ৫০৪ বয়স : 27 লিঙ্গ : পুৰুষ	BSW0270728 ফটো উপলব্ধ	162 নাম : চুমি ৰাভা দাস স্বামীৰ নাম: চুনু দাস ঘৰ নং : ৫০৪ বয়স : 25 লিঙ্গ : মহিলা	BSW0478529 ফটো উপলব্ধ
163 নাম : চিন্টু দাস পিতাৰ নাম: সুনীল দাস ঘৰ নং : ৫০৪ বয়স : 24 লিঙ্গ : পুৰুষ	BSW0478677 ফটো উপলব্ধ	164 নাম : মায়া ৰানী ভদ্র স্বামীৰ নাম: দীপন সাহা ঘৰ নং : ৫০৪ ক বয়স : 23 লিঙ্গ : মহিলা	QBH0155853 ফটো উপলব্ধ	165 নাম : দীপন সাহা পিতাৰ নাম: পৰিমল সাহা ঘৰ নং : ৫০৪ ক বয়স : 22 লিঙ্গ : পুৰুষ	QBH0155838 ফটো উপলব্ধ
166 নাম : পৰিমল সাহা পিতাৰ নাম: গোপেশ সাহা ঘৰ নং : ৫০৪ ক বয়স : 50 লিঙ্গ : পুৰুষ	BSW0119586 ফটো উপলব্ধ	167 নাম : পূৰ্ণিমা সাহা স্বামীৰ নাম: পৰিমল সাহা ঘৰ নং : ৫০৪ ক বয়স : 42 লিঙ্গ : মহিলা	BSW0119628 ফটো উপলব্ধ	E 168 নাম : গোবিন্দ শৰ্মা পিতাৰ নাম: পদ্ম শৰ্মা ঘৰ নং : ৫০৫ বয়স : 64 লিঙ্গ : পুৰুষ	BSW1415505 ফটো উপলব্ধ
R 169 নাম : মাকনী দেৱী স্বামীৰ নাম: যোগেশ্বৰ নাথ শৰ্মা ঘৰ নং : ৫০৫ বয়স : 59 লিঙ্গ : মহিলা	BSW0281733 ফটো উপলব্ধ	170 নাম : হেমলতা শৰ্মা স্বামীৰ নাম: গোবিন্দ শৰ্মা ঘৰ নং : ৫০৫ বয়স : 52 লিঙ্গ : মহিলা	BSW1415516 ফটো উপলব্ধ	171 নাম : পদ্মিনী ৰাভা ডেকা স্বামীৰ নাম: পৰন ডেকা ঘৰ নং : ৫০৫ বয়স : 46 লিঙ্গ : মহিলা	BSW0566661 ফটো উপলব্ধ
172 নাম : উদন্ত শৰ্মা পিতাৰ নাম: গোবিন্দ শৰ্মা ঘৰ নং : ৫০৫ বয়স : 32 লিঙ্গ : পুৰুষ	BSW0009879 ফটো উপলব্ধ	173 নাম : পিংকী দাস স্বামীৰ নাম: দিপাংকৰ সৰকাৰ ঘৰ নং : 505 বয়স : 28 লিঙ্গ : মহিলা	BSW3872017 ফটো উপলব্ধ	174 নাম : বিক্ৰম শৰ্মা পিতাৰ নাম: গোবিন্দ শৰ্মা ঘৰ নং : ৫০৫ বয়স : 25 লিঙ্গ : পুৰুষ	BSW0281642 ফটো উপলব্ধ
175 নাম : জোনমনি ৰাভা ডেকা স্বামীৰ নাম: হিৰণ্য ডেকা ঘৰ নং : ৫০৫ বয়স : 25 লিঙ্গ : মহিলা	BSW0565754 ফটো উপলব্ধ	176 নাম : জুবিন ডেকা পিতাৰ নাম: পৰন ডেকা ঘৰ নং : 505 ক বয়স : 21 লিঙ্গ : পুৰুষ	QBH0020495 ফটো উপলব্ধ	177 নাম : হিৰণ্য ডেকা পিতাৰ নাম: পৰন ডেকা ঘৰ নং : ৫০৫ক বয়স : 25 লিঙ্গ : পুৰুষ	BSW0281691 ফটো উপলব্ধ
178 নাম : পৰন ডেকা পিতাৰ নাম: দেৱেন ডেকা ঘৰ নং : ৫০৫ক বয়স : 37 লিঙ্গ : পুৰুষ	BSW1595739 ফটো উপলব্ধ	179 নাম : প্ৰতিভা দেৱী স্বামীৰ নাম: দীনবন্ধু শৰ্মা ঘৰ নং : ৫০৬ বয়স : 61 লিঙ্গ : মহিলা	BSW1415549 ফটো উপলব্ধ	180 নাম : দীগন্ত শৰ্মা পিতাৰ নাম: দীনবন্ধু শৰ্মা ঘৰ নং : ৫০৬ বয়স : 42 লিঙ্গ : পুৰুষ	BSW1415550 ফটো উপলব্ধ



181 নাম : গীতা দেৱী স্বামীৰ নাম: জনাৰ্দন শৰ্মা ঘৰ নং : ৫০৭ বয়স : 72 লিঙ্গ : মহিলা	BSW1415572 ফটো উপলব্ধ	182 নাম : সচন্দন মণ্ডল পিতাৰ নাম: সতীশ চন্দ্ৰ মণ্ডল ঘৰ নং : ৫০৭ক বয়স : 64 লিঙ্গ : পুৰুষ	BSW1415629 ফটো উপলব্ধ	183 নাম : মুনাল শৰ্মা পিতাৰ নাম: জনাৰ্দন শৰ্মা ঘৰ নং : ৫০৭ বয়স : 45 লিঙ্গ : পুৰুষ	BSW1415594 ফটো উপলব্ধ
184 নাম : সঞ্জীৱ শৰ্মা পিতাৰ নাম: জনাৰ্দন শৰ্মা ঘৰ নং : ৫০৭ বয়স : 43 লিঙ্গ : পুৰুষ	BSW1415607 ফটো উপলব্ধ	R 185 নাম : হেলোন মণ্ডল স্বামীৰ নাম: সত্যন্তা মণ্ডল ঘৰ নং : 507 বয়স : 23 লিঙ্গ : মহিলা	BSW3889474 ফটো উপলব্ধ	186 নাম : অৰূপা মণ্ডল পিতাৰ নাম: স্বচন্দন মণ্ডল ঘৰ নং : ৫০৭ক বয়স : 28 লিঙ্গ : মহিলা	BSW0218784 ফটো উপলব্ধ
187 নাম : সুমন্ত মণ্ডল পিতাৰ নাম: স্বচন্দন মণ্ডল ঘৰ নং : ৫০৭ক বয়স : 25 লিঙ্গ : পুৰুষ	BSW0281634 ফটো উপলব্ধ	188 নাম : কানন বালা মণ্ডল স্বামীৰ নাম: স্বচন্দল মণ্ডল ঘৰ নং : ৫০৭ক বয়স : 57 লিঙ্গ : মহিলা	BSW1415630 ফটো উপলব্ধ	R 189 নাম : সঞ্জীৱ মণ্ডল পিতাৰ নাম: স্বচন্দন মণ্ডল ঘৰ নং : ৫০৭ক বয়স : 33 লিঙ্গ : পুৰুষ	BSW1595875 ফটো উপলব্ধ
190 নাম : অনিতা মণ্ডল পিতাৰ নাম: তৰুণ চন্দ্ৰ বড়ো ঘৰ নং : ৫০৭ক বয়স : 31 লিঙ্গ : মহিলা	BSW1605830 ফটো উপলব্ধ	191 নাম : নীৰবালা দাস স্বামীৰ নাম: হৰিচন্দ্ৰ দাস ঘৰ নং : ৫০৮ বয়স : 70 লিঙ্গ : মহিলা	BSW1415652 ফটো উপলব্ধ	192 নাম : গোপাল বজাক পিতাৰ নাম: চিআ চৰণ বজাক ঘৰ নং : ৫০৮ বয়স : 57 লিঙ্গ : পুৰুষ	BSW0457945 ফটো উপলব্ধ
193 নাম : বাবুল দাস পিতাৰ নাম: হৰিচন্দ্ৰ দাস ঘৰ নং : ৫০৮ বয়স : 45 লিঙ্গ : পুৰুষ	BSW1415663 ফটো উপলব্ধ	E 194 নাম : বীনাৰাণী দাস পিতাৰ নাম: হৰিচন্দ্ৰ দাস ঘৰ নং : ৫০৮ বয়স : 39 লিঙ্গ : মহিলা	BSW1415685 ফটো উপলব্ধ	195 নাম : দীপা দাস স্বামীৰ নাম: বাবুল দাস ঘৰ নং : ৫০৮ বয়স : 32 লিঙ্গ : মহিলা	BSW0009880 ফটো উপলব্ধ
196 নাম : বনি আৰ চাংমা পিতাৰ নাম: ৰঞ্জন চাংমা ঘৰ নং : 508 বয়স : 21 লিঙ্গ : পুৰুষ	QBH0065458 ফটো উপলব্ধ	197 নাম : প্ৰদীপ ৰয় পিতাৰ নাম: সন্তোষ চন্দ্ৰ ৰয় ঘৰ নং : ৫০৯ বয়স : 66 লিঙ্গ : পুৰুষ	BSW0574384 ফটো উপলব্ধ	198 নাম : পুনম দেৱী স্বামীৰ নাম: গোপাল ৰজক ঘৰ নং : ৫০৯৮ বয়স : 48 লিঙ্গ : মহিলা	BSW1596049 ফটো উপলব্ধ
199 নাম : বিকি ৰজক পিতাৰ নাম: গোপাল ৰজক ঘৰ নং : ৫০৯৮ বয়স : 32 লিঙ্গ : পুৰুষ	BSW1596072 ফটো উপলব্ধ	200 নাম : শ্ৰেয়া ৰয় পিতাৰ নাম: প্ৰদীপ ৰয় ঘৰ নং : ৫০৯ বয়স : 22 লিঙ্গ : মহিলা	BSW0574533 ফটো উপলব্ধ	201 নাম : বিশ্বজিত ৰাভা পিতাৰ নাম: ললিত ৰাভা ঘৰ নং : 509 বয়স : 19 লিঙ্গ : পুৰুষ	QBH0138453 ফটো উপলব্ধ
202 নাম : বাচেল মিঞ্জ পিতাৰ নাম: বিজয় কুমাৰ মিঞ্জ ঘৰ নং : 509 ক বয়স : 21 লিঙ্গ : মহিলা	BSW3882651 ফটো উপলব্ধ	203 নাম : বিজয় কুমাৰ মিঞ্জ পিতাৰ নাম: ৰবীন্দ্ৰ মিঞ্জ ঘৰ নং : ৫০৯ ক বয়স : 55 লিঙ্গ : পুৰুষ	BSW0119719 ফটো উপলব্ধ	204 নাম : ৰেন মিঞ্জ স্বামীৰ নাম: বিজয় কুমাৰ মিঞ্জ ঘৰ নং : ৫০৯ ক বয়স : 46 লিঙ্গ : মহিলা	BSW0119735 ফটো উপলব্ধ
205 নাম : দিপিকা ৰাভা স্বামীৰ নাম: অতুল ৰাভা ঘৰ নং : ৫০৯ থ বয়স : 47 লিঙ্গ : মহিলা	BSW0119727 ফটো উপলব্ধ	S 206 নাম : সংগীতা কুমাৰী পিতাৰ নাম: গোপাল ৰজক ঘৰ নং : ৫০৯৮ বয়স : 28 লিঙ্গ : মহিলা	BSW0217315 ফটো উপলব্ধ	207 নাম : মিন বড়ো পিতাৰ নাম: বৃধৰাম বড়ো ঘৰ নং : ৫০৯৬ বয়স : 43 লিঙ্গ : মহিলা	BSW0218792 ফটো উপলব্ধ
208 নাম : পূৰ্ণিমা ৰাভা স্বামীৰ নাম: ললিত ৰাভা ঘৰ নং : ৫০৯৬ বয়স : 39 লিঙ্গ : মহিলা	BSW0219162 ফটো উপলব্ধ	209 নাম : অনিমা ৰাভা স্বামীৰ নাম: গজেন ৰাভা ঘৰ নং : ৫০৯থ বয়স : 60 লিঙ্গ : মহিলা	BSW1415721 ফটো উপলব্ধ	210 নাম : কস্ত ৰাভা পিতাৰ নাম: বলিৰাম ৰাভা ঘৰ নং : ৫০৯গ বয়স : 54 লিঙ্গ : পুৰুষ	BSW1415732 ফটো উপলব্ধ



<p>E 211 BSW1415765</p> <p>নাম : জয়ন্তী ৰাভা স্বামীৰ নাম: কেশৱৰ ৰাভা ঘৰ নং : ৫০৯৬ বয়স : 45 লিঙ্গ : মহিলা</p> <p>ফটো উপলব্ধ</p>	<p>212 BSW1415776</p> <p>নাম : ললিত ৰাভা পিতাৰ নাম: ভদ্র ৰাভা ঘৰ নং : ৫০৯৬ বয়স : 45 লিঙ্গ : পুৰুষ</p> <p>ফটো উপলব্ধ</p>	<p>213 BSW1415743</p> <p>নাম : পূৰ্ণিমা ৰাভা স্বামীৰ নাম: কস্তুর ৰাভা ঘৰ নং : ৫০৯৬ বয়স : 44 লিঙ্গ : মহিলা</p> <p>ফটো উপলব্ধ</p>
<p>214 BSW1415709</p> <p>নাম : অতুল ৰাভা পিতাৰ নাম: গজেন ৰাভা ঘৰ নং : ৫০৯৬ বয়স : 43 লিঙ্গ : পুৰুষ</p> <p>ফটো উপলব্ধ</p>	<p>215 BSW1595795</p> <p>নাম : লক্ষীমা বড়ো পিতাৰ নাম: সমান্দ্ৰ বড়ো ঘৰ নং : ৫০৯৬ বয়স : 30 লিঙ্গ : মহিলা</p> <p>ফটো উপলব্ধ</p>	<p>216 BSW0009881</p> <p>নাম : প্ৰিয়বালা অধিকাৰী স্বামীৰ নাম: যুগেন্দ্ৰ অধিকাৰী ঘৰ নং : ৫১০ বয়স : 97 লিঙ্গ : মহিলা</p> <p>ফটো উপলব্ধ</p>
<p>217 BSW1415812</p> <p>নাম : বিমল ৰায় পিতাৰ নাম: কালিদাস ৰায় ঘৰ নং : ৫১০ বয়স : 53 লিঙ্গ : পুৰুষ</p> <p>ফটো উপলব্ধ</p>	<p>218 BSW1415787</p> <p>নাম : নিৰঞ্জন অধিকাৰী পিতাৰ নাম: যোগেন্দ্ৰ নাথ অধিকাৰী অধিকাৰী ঘৰ নং : ৫১০ বয়স : 50 লিঙ্গ : পুৰুষ</p> <p>ফটো উপলব্ধ</p>	<p>219 BSW1415823</p> <p>নাম : সন্ধ্যা ৰায় স্বামীৰ নাম: বিমল ৰায় ঘৰ নং : ৫১০ বয়স : 49 লিঙ্গ : মহিলা</p> <p>ফটো উপলব্ধ</p>
<p>220 BSW1415798</p> <p>নাম : ৰঞ্জমনি অধিকাৰী স্বামীৰ নাম: নিৰঞ্জন অধিকাৰী ঘৰ নং : ৫১০ বয়স : 45 লিঙ্গ : মহিলা</p> <p>ফটো উপলব্ধ</p>	<p>221 BSW1415801</p> <p>নাম : গুৰুপদ অধিকাৰী পিতাৰ নাম: যোগেন্দ্ৰ অধিকাৰী ঘৰ নং : ৫১০ বয়স : 45 লিঙ্গ : পুৰুষ</p> <p>ফটো উপলব্ধ</p>	<p>222 BSW1415834</p> <p>নাম : বিকাশ ৰায় পিতাৰ নাম: বিমল ৰায় ঘৰ নং : ৫১০ বয়স : 38 লিঙ্গ : পুৰুষ</p> <p>ফটো উপলব্ধ</p>
<p>223 BSW0502070</p> <p>নাম : হিমাণী বৰ্মন ৰায় স্বামীৰ নাম: বিকাশ ৰায় ঘৰ নং : ৫১০ বয়স : 23 লিঙ্গ : মহিলা</p> <p>ফটো উপলব্ধ</p>	<p>224 BSW3889482</p> <p>নাম : জয়ন্ত অধিকাৰী পিতাৰ নাম: নিৰঞ্জন অধিকাৰী ঘৰ নং : 510 বয়স : 22 লিঙ্গ : পুৰুষ</p> <p>ফটো উপলব্ধ</p>	<p>225 BSW1423945</p> <p>নাম : হেম প্ৰসাদ শৰ্মা পিতাৰ নাম: দিলপ্ৰসাদ শৰ্মা ঘৰ নং : 511 বয়স : 49 লিঙ্গ : পুৰুষ</p> <p>ফটো উপলব্ধ</p>
<p>226 BSW1596221</p> <p>নাম : ৰাজ ভাণ্ডাৰী পিতাৰ নাম: ভীমলাল শৰ্মা ঘৰ নং : 511 বয়স : 44 লিঙ্গ : পুৰুষ</p> <p>ফটো উপলব্ধ</p>	<p>227 BSW0009988</p> <p>নাম : অম্বিকা শৰ্মা স্বামীৰ নাম: হেম প্ৰসাদ শৰ্মা ঘৰ নং : 511 বয়স : 39 লিঙ্গ : মহিলা</p> <p>ফটো উপলব্ধ</p>	<p>228 BSW0009995</p> <p>নাম : মনোমায়া শৰ্মা স্বামীৰ নাম: ৰাজু শৰ্মা ঘৰ নং : 511 বয়স : 35 লিঙ্গ : মহিলা</p> <p>ফটো উপলব্ধ</p>
<p>229 QBH0096115</p> <p>নাম : সুনীল শৰ্মা পিতাৰ নাম: হেম প্ৰসাদ শৰ্মা ঘৰ নং : 511 বয়স : 20 লিঙ্গ : পুৰুষ</p> <p>ফটো উপলব্ধ</p>	<p>230 QBH0080663</p> <p>নাম : শুভদীপ দাস পিতাৰ নাম: বিধান দাস ঘৰ নং : 512 বয়স : 22 লিঙ্গ : পুৰুষ</p> <p>ফটো উপলব্ধ</p>	<p>231 QBH0130617</p> <p>নাম : মৌমিতা গুপ্তা পিতাৰ নাম: মুকেশ গুপ্তা ঘৰ নং : ৫১৪ বয়স : 38 লিঙ্গ : মহিলা</p> <p>ফটো উপলব্ধ</p>
<p>232 BSW1415925</p> <p>নাম : সোভান বড়ো পিতাৰ নাম: সেন্দুৰা বড়ো ঘৰ নং : ৫১৫ বয়স : 53 লিঙ্গ : পুৰুষ</p> <p>ফটো উপলব্ধ</p>	<p>233 BSW1415936</p> <p>নাম : আৰতী বড়ো স্বামীৰ নাম: খুবান বড়ো ঘৰ নং : ৫১৫ বয়স : 50 লিঙ্গ : মহিলা</p> <p>ফটো উপলব্ধ</p>	<p>E 234 BSW1415947</p> <p>নাম : বৰনচন্দ্ৰ বড়ো পিতাৰ নাম: সেন্দুৰা বড়ো ঘৰ নং : ৫১৫ বয়স : 48 লিঙ্গ : পুৰুষ</p> <p>ফটো উপলব্ধ</p>
<p>235 BSW1415981</p> <p>নাম : ভাৰতী বড়ো স্বামীৰ নাম: দীপক বড়ো ঘৰ নং : ৫১৫ বয়স : 42 লিঙ্গ : মহিলা</p> <p>ফটো উপলব্ধ</p>	<p>E 236 BSW1415970</p> <p>নাম : ৰূপন বড়ো পিতাৰ নাম: সেন্দুৰা বড়ো ঘৰ নং : ৫১৫ বয়স : 40 লিঙ্গ : পুৰুষ</p> <p>ফটো উপলব্ধ</p>	<p>237 BSW1415958</p> <p>নাম : শেৰালী বড়ো স্বামীৰ নাম: বৰন চন্দ্ৰ বড়ো ঘৰ নং : ৫১৫ বয়স : 39 লিঙ্গ : মহিলা</p> <p>ফটো উপলব্ধ</p>
<p>238 QBH0155549</p> <p>নাম : স্বাগতা সাহা পিতাৰ নাম: নিমল সাহা ঘৰ নং : 515 বয়স : 31 লিঙ্গ : মহিলা</p> <p>ফটো উপলব্ধ</p>	<p>239 BSW0441683</p> <p>নাম : নিৰ্বান সাহা পিতাৰ নাম: নিমল সাহা ঘৰ নং : ৫১৫ বয়স : 24 লিঙ্গ : পুৰুষ</p> <p>ফটো উপলব্ধ</p>	<p>240 BSW1415992</p> <p>নাম : বেনেডিক মুছাহাৰী পিতাৰ নাম: বুৰ্ণিন মুছাহাৰী ঘৰ নং : ৫১৬ বয়স : 59 লিঙ্গ : পুৰুষ</p> <p>ফটো উপলব্ধ</p>



241 নাম : দয়াবতী মুছাহাৰী স্বামীৰ নাম: বেনেডিক মুছাহাৰী ঘৰ নং : ৫১৬ বয়স : 55 লিঙ্গ : মহিলা	BSW1416008 ফটো উপলব্ধ	242 নাম : বিনীমা মুছাহাৰী পিতাৰ নাম: বেনেডিক মুছাহাৰী ঘৰ নং : ৫১৬ বয়স : 30 লিঙ্গ : মহিলা	BSW0121178 ফটো উপলব্ধ	243 নাম : অপৰাজিতা প্ৰণামীকা বড়ো মাতৃৰ নাম: প্ৰভাবতী বড়ো ঘৰ নং : 516 বয়স : 22 লিঙ্গ : মহিলা	BSW1115567 ফটো উপলব্ধ
244 নাম : মুকুল চন্দ্ৰ ডেকা পিতাৰ নাম: ভবেন ডেকা ঘৰ নং : ৫১৭ বয়স : 52 লিঙ্গ : পুৰুষ	BSW1416031 ফটো উপলব্ধ	245 নাম : নিৰ্মালী ডেকা স্বামীৰ নাম: মুকুল ডেকা ঘৰ নং : ৫১৭ বয়স : 48 লিঙ্গ : মহিলা	BSW1416042 ফটো উপলব্ধ	246 নাম : হেমেন ডেকা পিতাৰ নাম: ভবেন ডেকা ঘৰ নং : ৫১৭ বয়স : 44 লিঙ্গ : পুৰুষ	BSW1416053 ফটো উপলব্ধ
247 নাম : মনোজ ডেকা পিতাৰ নাম: ভবেন ডেকা ঘৰ নং : ৫১৭ বয়স : 44 লিঙ্গ : পুৰুষ	BSW1416064 ফটো উপলব্ধ	248 নাম : মৰমী ডেকা স্বামীৰ নাম: কমল চন্দ্ৰ ডেকা ঘৰ নং : ৫১৭ বয়স : 41 লিঙ্গ : মহিলা	BSW1416020 ফটো উপলব্ধ	249 নাম : নবনিতা বৰুৱা ডেকা স্বামীৰ নাম: মনোজ ডেকা ঘৰ নং : ৫১৭ বয়স : 35 লিঙ্গ : মহিলা	BSW0281600 ফটো উপলব্ধ
250 নাম : শিৱানী ধৰ ডেকা স্বামীৰ নাম: হেমেন ডেকা ঘৰ নং : ৫১৭ বয়স : 34 লিঙ্গ : মহিলা	BSW0121186 ফটো উপলব্ধ	251 নাম : কৰিনা ডেকা পিতাৰ নাম: কমল চন্দ্ৰ ডেকা ঘৰ নং : 517 বয়স : 21 লিঙ্গ : মহিলা	QBH0020412 ফটো উপলব্ধ	S 252 নাম : চন্দন আইগু পিতাৰ নাম: মিখেল আইগু ঘৰ নং : ৫১৮ বয়স : 49 লিঙ্গ : পুৰুষ	BSW1416075 ফটো উপলব্ধ
253 নাম : এন্দ্ৰিয়াছ আইগু পিতাৰ নাম: মিখেল আইগু ঘৰ নং : ৫১৮ বয়স : 47 লিঙ্গ : পুৰুষ	BSW1416097 ফটো উপলব্ধ	254 নাম : প্ৰমিলা আইগু স্বামীৰ নাম: আন্দ্ৰিয়াছ আইগু ঘৰ নং : ৫১৮ বয়স : 46 লিঙ্গ : মহিলা	BSW1416122 ফটো উপলব্ধ	S 255 নাম : অনিমা আইগু স্বামীৰ নাম: চন্দন আইগু ঘৰ নং : ৫১৮ বয়স : 44 লিঙ্গ : মহিলা	BSW1416086 ফটো উপলব্ধ
256 নাম : ৰবাৰ্ট আইগু পিতাৰ নাম: মিখেল আইগু ঘৰ নং : ৫১৮ বয়স : 41 লিঙ্গ : পুৰুষ	BSW1416111 ফটো উপলব্ধ	257 নাম : মনেশ্বৰ দৈমাৰী পিতাৰ নাম: পূৰ্ণৰাম দৈমাৰী ঘৰ নং : ৫১৯ বয়স : 60 লিঙ্গ : পুৰুষ	BSW1416133 ফটো উপলব্ধ	258 নাম : অনিমা দৈমাৰী স্বামীৰ নাম: মনেশ্বৰ দৈমাৰী ঘৰ নং : ৫১৯ বয়স : 52 লিঙ্গ : মহিলা	BSW1416144 ফটো উপলব্ধ
259 নাম : ৰেবেন বসুমতাৰী পিতাৰ নাম: এন্ডেলা বসুমতাৰী ঘৰ নং : ৫১৯ বয়স : 51 লিঙ্গ : পুৰুষ	BSW0009882 ফটো উপলব্ধ	260 নাম : অৰ্চনা বসুমতাৰী স্বামীৰ নাম: ৰেবেন বসুমতাৰী ঘৰ নং : ৫১৯ বয়স : 43 লিঙ্গ : মহিলা	BSW0009883 ফটো উপলব্ধ	261 নাম : প্ৰিতম্বোঁস দৈমাৰী পিতাৰ নাম: মনেশ্বৰ দৈমাৰী ঘৰ নং : ৫১৯ বয়স : 38 লিঙ্গ : পুৰুষ	BSW1416155 ফটো উপলব্ধ
262 নাম : মেৰীল দৈমাৰী পিতাৰ নাম: মনেশ্বৰ দৈমাৰী ঘৰ নং : ৫১৯ বয়স : 37 লিঙ্গ : মহিলা	BSW1416166 ফটো উপলব্ধ	263 নাম : মনালী দাস স্বামীৰ নাম: বাপন বিশ্বাস ঘৰ নং : 519 বয়স : 37 লিঙ্গ : মহিলা	QBH0027052 ফটো উপলব্ধ	264 নাম : অঞ্জলী দৈমাৰী স্বামীৰ নাম: প্ৰীতম্বৰ দৈমাৰী ঘৰ নং : ৫১৯ বয়স : 35 লিঙ্গ : মহিলা	BSW0471292 ফটো উপলব্ধ
265 নাম : দেবজীত দৈমাৰী পিতাৰ নাম: মনেশ্বৰ দৈমাৰী ঘৰ নং : ৫১৯ বয়স : 30 লিঙ্গ : পুৰুষ	BSW1596027 ফটো উপলব্ধ	266 নাম : ট্ৰোফিম সাংগমা পিতাৰ নাম: আকৌস সাংগমা ঘৰ নং : ৫১৯ বয়স : 23 লিঙ্গ : পুৰুষ	BSW0469726 ফটো উপলব্ধ	267 নাম : দামিনি বড়ো স্বামীৰ নাম: মনাল দাস ঘৰ নং : ৫১৯ক বয়স : 38 লিঙ্গ : মহিলা	BSW0281873 ফটো উপলব্ধ
268 নাম : মামণি চাংমা স্বামীৰ নাম: একোৱাচ চাংমা ঘৰ নং : ৫১৯ক বয়স : 47 লিঙ্গ : মহিলা	BSW1596312 ফটো উপলব্ধ	269 নাম : নবজ্যোতি দৈমাৰী পিতাৰ নাম: ইৰেন দৈমাৰী ঘৰ নং : ৫১৯ক বয়স : 45 লিঙ্গ : পুৰুষ	BSW1416224 ফটো উপলব্ধ	270 নাম : আলেকচিয়াছ ৰনেন বসুমতাৰী পিতাৰ নাম: এন্ডেলা বসুমতাৰী ঘৰ নং : ৫১৯গ বয়স : 44 লিঙ্গ : পুৰুষ	BSW0009884 ফটো উপলব্ধ



271 নাম : দিব্য জ্যোতি দৈমাৰী পিতাৰ নাম: হৰেন দৈমাৰী ঘৰ নং : ৫১৯ক বয়স : 39 লিঙ্গ : পুৰুষ	BSW1416177 ফটো উপলব্ধ	272 নাম : মুনাল দাস পিতাৰ নাম: হৰেন দাস ঘৰ নং : ৫১৯ক বয়স : 39 লিঙ্গ : পুৰুষ	BSW1416188 ফটো উপলব্ধ	273 নাম : ৰূপজ্যোতি দৈমাৰী স্বামীৰ নাম: নবজ্যোতি দৈমাৰী ঘৰ নং : ৫১৯ক বয়স : 38 লিঙ্গ : মহিলা	BSW1416199 ফটো উপলব্ধ
274 নাম : অবিচা চাংমা পিতাৰ নাম: একোৱাচ চাংমা ঘৰ নং : ৫১৯ক বয়স : 31 লিঙ্গ : পুৰুষ	BSW1596390 ফটো উপলব্ধ	275 নাম : তাৰাৰাণী সূত্ৰধৰ স্বামীৰ নাম: গনেশ সূত্ৰধৰ ঘৰ নং : ৫২০ বয়স : 90 লিঙ্গ : মহিলা	BSW1416235 ফটো উপলব্ধ	276 নাম : গকুল সূত্ৰধৰ পিতাৰ নাম: গনেশ সূত্ৰধৰ ঘৰ নং : ৫২০ বয়স : 65 লিঙ্গ : পুৰুষ	BSW1416246 ফটো উপলব্ধ
277 নাম : নকুল সূত্ৰধৰ পিতাৰ নাম: গনেশ সূত্ৰধৰ ঘৰ নং : ৫২০ বয়স : 62 লিঙ্গ : পুৰুষ	BSW1416268 ফটো উপলব্ধ	278 নাম : অঞ্জু সূত্ৰধৰ স্বামীৰ নাম: গকুল সূত্ৰধৰ ঘৰ নং : ৫২০ বয়স : 55 লিঙ্গ : মহিলা	BSW1416257 ফটো উপলব্ধ	279 নাম : গোপাল সূত্ৰধৰ পিতাৰ নাম: গনেশ সূত্ৰধৰ ঘৰ নং : ৫২০ বয়স : 55 লিঙ্গ : পুৰুষ	BSW1416280 ফটো উপলব্ধ
280 নাম : আৰতী সূত্ৰধৰ স্বামীৰ নাম: নকুল সূত্ৰধৰ ঘৰ নং : ৫২০ বয়স : 52 লিঙ্গ : মহিলা	BSW1416279 ফটো উপলব্ধ	281 নাম : ৰাখী সূত্ৰধৰ স্বামীৰ নাম: গোপাল সূত্ৰধৰ ঘৰ নং : ৫২০ বয়স : 45 লিঙ্গ : মহিলা	BSW1416291 ফটো উপলব্ধ	282 নাম : সঞ্জয় সূত্ৰধৰ পিতাৰ নাম: নকুল সূত্ৰধৰ ঘৰ নং : ৫২০ বয়স : 26 লিঙ্গ : পুৰুষ	BSW0439331 ফটো উপলব্ধ
283 নাম : বিকি সূত্ৰধৰ পিতাৰ নাম: গোপাল সূত্ৰধৰ ঘৰ নং : 520 বয়স : 20 লিঙ্গ : পুৰুষ	QBH0020453 ফটো উপলব্ধ	284 নাম : বিক্রম জ্যোতি বৰুৱা পিতাৰ নাম: দীলিপ কুমাৰ বৰুৱা ঘৰ নং : ৫২০ ক বয়স : 37 লিঙ্গ : পুৰুষ	BSW0122507 ফটো উপলব্ধ	285 নাম : দিলীপ কুমাৰ বৰুৱা পিতাৰ নাম: মহেন্দ্ৰ বৰুৱা ঘৰ নং : ৫২০ক বয়স : 73 লিঙ্গ : পুৰুষ	BSW1416304 ফটো উপলব্ধ
E 286 নাম : ৰেবেকা মোছাহাৰী স্বামীৰ নাম: দীলিপ কুমাৰ বৰুৱা ঘৰ নং : ৫২০ক বয়স : 71 লিঙ্গ : মহিলা	BSW1416315 ফটো উপলব্ধ	287 নাম : মৃগাল জ্যোতি বৰুৱা পিতাৰ নাম: দীলিপ কুমাৰ বৰুৱা ঘৰ নং : ৫২০ক বয়স : 43 লিঙ্গ : পুৰুষ	BSW1416326 ফটো উপলব্ধ	288 নাম : দীপজ্যোতি বৰুৱা পিতাৰ নাম: দীলিপ কুমাৰ বৰুৱা ঘৰ নং : ৫২০ক বয়স : 40 লিঙ্গ : পুৰুষ	BSW1416337 ফটো উপলব্ধ
289 নাম : জোনাচ চাংমা পিতাৰ নাম: ৰামসিং চাংমা ঘৰ নং : ৫২৪ বয়স : 68 লিঙ্গ : পুৰুষ	BSW1416348 ফটো উপলব্ধ	290 নাম : মিনা চাংমা স্বামীৰ নাম: জোনাচ চাংমা ঘৰ নং : ৫২৪ বয়স : 60 লিঙ্গ : মহিলা	BSW1416359 ফটো উপলব্ধ	291 নাম : ৰঞ্জন চাংমা পিতাৰ নাম: পৰমা চাংমা ঘৰ নং : ৫২৪ বয়স : 56 লিঙ্গ : পুৰুষ	BSW1416371 ফটো উপলব্ধ
292 নাম : বৈজন্তী চাংমা স্বামীৰ নাম: ৰঞ্জন চাংমা ঘৰ নং : ৫২৪ বয়স : 51 লিঙ্গ : মহিলা	BSW1416382 ফটো উপলব্ধ	293 নাম : অঞ্জলি চাংমা পিতাৰ নাম: জোনাচ চাংমা ঘৰ নং : ৫২৪ বয়স : 39 লিঙ্গ : পুৰুষ	BSW1416360 ফটো উপলব্ধ	294 নাম : মাধুৰিমা চাংমা স্বামীৰ নাম: অঞ্জলি চাংমা ঘৰ নং : ৫২৪ বয়স : 35 লিঙ্গ : মহিলা	BSW0218131 ফটো উপলব্ধ
295 নাম : মহন্ত নাৰ্জাৰী পিতাৰ নাম: ৰচেন্দ্ৰ নাৰ্জাৰী ঘৰ নং : ৫২৪ ক বয়স : 52 লিঙ্গ : পুৰুষ	BSW0122648 ফটো উপলব্ধ	296 নাম : দিপিকা চাংমা নাৰ্জাৰী স্বামীৰ নাম: মহন্ত নাৰ্জাৰী ঘৰ নং : ৫২৪ ক বয়স : 40 লিঙ্গ : মহিলা	BSW0122689 ফটো উপলব্ধ	297 নাম : মনু মজুমদাৰ পিতাৰ নাম: কানু মজুমদাৰ ঘৰ নং : ৫২৫ বয়স : 52 লিঙ্গ : পুৰুষ	BSW1416428 ফটো উপলব্ধ
298 নাম : ৰাজু মজুমদাৰ পিতাৰ নাম: কানু মজুমদাৰ ঘৰ নং : ৫২৫ বয়স : 49 লিঙ্গ : পুৰুষ	BSW1416440 ফটো উপলব্ধ	299 নাম : অঞ্জনা মজুমদাৰ স্বামীৰ নাম: ৰনু মজুমদাৰ ঘৰ নং : ৫২৫ বয়স : 45 লিঙ্গ : মহিলা	BSW1416417 ফটো উপলব্ধ	300 নাম : কনিকা মজুমদাৰ পিতাৰ নাম: দগুধৰ হাজৰিকা ঘৰ নং : ৫২৫ বয়স : 37 লিঙ্গ : মহিলা	BSW1605874 ফটো উপলব্ধ



<p>S 301 BSW0281923</p> <p>নাম : কুইন মজুমদাৰ মাতৃৰ নাম: অঞ্জনা মজুমদাৰ ঘৰ নং : ৫২৫ বয়স : ২৭ লিঙ্গ : মহিলা</p> <p>ফটো উপলব্ধ</p>	<p>302 BSW0253302</p> <p>নাম : বাজনীজ মজুমদাৰ মাতৃৰ নাম: অঞ্জনা মজুমদাৰ ঘৰ নং : ৫২৫ বয়স : ২৪ লিঙ্গ : পুৰুষ</p> <p>ফটো উপলব্ধ</p>	<p>303 BSW0344226</p> <p>নাম : নিনা ব্ৰহ্ম পিতাৰ নাম: গোবিন্দ ব্ৰহ্ম ঘৰ নং : ৫২৫ ক বয়স : ৪০ লিঙ্গ : মহিলা</p> <p>ফটো উপলব্ধ</p>
<p>304 BSW0344259</p> <p>নাম : জংথিমা ব্ৰহ্ম পিতাৰ নাম: গোবিন্দ ব্ৰহ্ম ঘৰ নং : ৫২৫ ক বয়স : ৩৬ লিঙ্গ : মহিলা</p> <p>ফটো উপলব্ধ</p>	<p>S2 305 BSW0344283</p> <p>নাম : জেচমিন ব্ৰহ্ম পিতাৰ নাম: গোবিন্দ ব্ৰহ্ম ঘৰ নং : ৫২৫ ক বয়স : ৩১ লিঙ্গ : মহিলা</p> <p>ফটো উপলব্ধ</p>	<p>306 BSW0344176</p> <p>নাম : দিপালী ৰাভা স্বামীৰ নাম: নৰেন ৰাভা ঘৰ নং : ৫২৫ খ বয়স : ৫৭ লিঙ্গ : মহিলা</p> <p>ফটো উপলব্ধ</p>
<p>307 BSW0344168</p> <p>নাম : নৰেন ৰাভা পিতাৰ নাম: ৰবি ৰাম ৰাভা ঘৰ নং : ৫২৫ খ বয়স : ৫৭ লিঙ্গ : পুৰুষ</p> <p>ফটো উপলব্ধ</p>	<p>308 BSW0344184</p> <p>নাম : বন্দনা ৰাভা পিতাৰ নাম: নৰেন ৰাভা ঘৰ নং : ৫২৫ খ বয়স : ৩৬ লিঙ্গ : মহিলা</p> <p>ফটো উপলব্ধ</p>	<p>309 BSW0344218</p> <p>নাম : চয়নিকা ৰাভা পিতাৰ নাম: নৰেন ৰাভা ঘৰ নং : ৫২৫ খ বয়স : ২৫ লিঙ্গ : মহিলা</p> <p>ফটো উপলব্ধ</p>
<p>310 BSW1416495</p> <p>নাম : কিৰণ মজুমদাৰ স্বামীৰ নাম: দেবেন্দ্ৰ প্ৰসাদ মজুমদাৰ ঘৰ নং : ৫২৮ বয়স : ৭০ লিঙ্গ : মহিলা</p> <p>ফটো উপলব্ধ</p>	<p>R 311 BSW1596152</p> <p>নাম : প্ৰসান্ত মজুমদাৰ পিতাৰ নাম: দেবেন্দ্ৰ মজুমদাৰ ঘৰ নং : ৫২৮ বয়স : ৫৩ লিঙ্গ : পুৰুষ</p> <p>ফটো উপলব্ধ</p>	<p>R 312 BSW1596163</p> <p>নাম : জীতামনি মজুমদাৰ স্বামীৰ নাম: প্ৰশান্ত মজুমদাৰ ঘৰ নং : ৫২৮ বয়স : ৪৪ লিঙ্গ : মহিলা</p> <p>ফটো উপলব্ধ</p>
<p>313 BSW0472423</p> <p>নাম : মানস মজুমদাৰ পিতাৰ নাম: দিগন্ত মজুমদাৰ ঘৰ নং : ৫২৮ বয়স : ২৬ লিঙ্গ : পুৰুষ</p> <p>ফটো উপলব্ধ</p>	<p>314 BSW1416553</p> <p>নাম : এলিজাবেথ তিকী স্বামীৰ নাম: কামিল তিকী ঘৰ নং : ৫২৯ বয়স : ৬৫ লিঙ্গ : মহিলা</p> <p>ফটো উপলব্ধ</p>	<p>315 BSW1416564</p> <p>নাম : লুইসা তিকী পিতাৰ নাম: কামিল তিকী ঘৰ নং : ৫২৯ বয়স : ৪৪ লিঙ্গ : মহিলা</p> <p>ফটো উপলব্ধ</p>
<p>316 BSW1416575</p> <p>নাম : লুইস তিকী পিতাৰ নাম: কামিল তিকী ঘৰ নং : ৫২৯ বয়স : ৩৪ লিঙ্গ : পুৰুষ</p> <p>ফটো উপলব্ধ</p>	<p>317 QBH0096164</p> <p>নাম : সুভম চন্দ পিতাৰ নাম: শিবু চন্দ ঘৰ নং : ৫২৯ বয়স : ২০ লিঙ্গ : পুৰুষ</p> <p>ফটো উপলব্ধ</p>	<p>318 BSW1416586</p> <p>নাম : গোবিন্দ ব্ৰহ্ম পিতাৰ নাম: জ্ঞানেন্দ্ৰ ব্ৰহ্ম ঘৰ নং : ৫৩০ বয়স : ৬৪ লিঙ্গ : পুৰুষ</p> <p>ফটো উপলব্ধ</p>
<p>319 BSW1416600</p> <p>নাম : বনু ব্ৰহ্ম পিতাৰ নাম: বিপিন ব্ৰহ্ম ঘৰ নং : ৫৩০ বয়স : ৫৪ লিঙ্গ : মহিলা</p> <p>ফটো উপলব্ধ</p>	<p>320 BSW1416597</p> <p>নাম : অনপমা ব্ৰহ্ম স্বামীৰ নাম: গোবিন্দ ব্ৰহ্ম ঘৰ নং : ৫৩০ বয়স : ৫৭ লিঙ্গ : মহিলা</p> <p>ফটো উপলব্ধ</p>	<p>321 BSW1416622</p> <p>নাম : তৰণ চন্দ্ৰ বসুমতাৰী পিতাৰ নাম: দেবেন্দ্ৰ বসুমতাৰী ঘৰ নং : ৫৩০ বয়স : ৫৬ লিঙ্গ : পুৰুষ</p> <p>ফটো উপলব্ধ</p>
<p>322 BSW1416633</p> <p>নাম : সিতা বসুমতাৰী স্বামীৰ নাম: তৰুণ বসুমতাৰী ঘৰ নং : ৫৩০ বয়স : ৪৩ লিঙ্গ : মহিলা</p> <p>ফটো উপলব্ধ</p>	<p>323 BSW1416611</p> <p>নাম : মনজু ব্ৰহ্ম স্বামীৰ নাম: দুৰ্গেশ্বৰ বড়ো ঘৰ নং : ৫৩০ বয়স : ৩৯ লিঙ্গ : মহিলা</p> <p>ফটো উপলব্ধ</p>	<p>324 BSW1596447</p> <p>নাম : জৌথিমা ব্ৰহ্ম পিতাৰ নাম: গোবিন্দ ব্ৰহ্ম ঘৰ নং : ৫৩০ বয়স : ৩৫ লিঙ্গ : মহিলা</p> <p>ফটো উপলব্ধ</p>
<p>325 BSW1416699</p> <p>নাম : ধৰণী বৰ্মন পিতাৰ নাম: ধনপতি বৰ্মন ঘৰ নং : ৫৩৩ বয়স : ৬১ লিঙ্গ : পুৰুষ</p> <p>ফটো উপলব্ধ</p>	<p>326 BSW1416702</p> <p>নাম : ফাগুনী বৰ্মন স্বামীৰ নাম: ধৰণী বৰ্মন ঘৰ নং : ৫৩৩ বয়স : ৫২ লিঙ্গ : মহিলা</p> <p>ফটো উপলব্ধ</p>	<p>327 BSW1596389</p> <p>নাম : দিব্যজ্যোতি বৰ্মন পিতাৰ নাম: ধৰণী বৰ্মন ঘৰ নং : ৫৩৩ বয়স : ৩০ লিঙ্গ : পুৰুষ</p> <p>ফটো উপলব্ধ</p>
<p>328 BSW0472654</p> <p>নাম : ভাৰ্গব বসুমতাৰী পিতাৰ নাম: ভবেন্দ্ৰ বসুমতাৰী ঘৰ নং : ৫৩৩ বয়স : ২৫ লিঙ্গ : পুৰুষ</p> <p>ফটো উপলব্ধ</p>	<p>329 BSW1595591</p> <p>নাম : ভূৱনেশ্বৰী বসুমতাৰী পিতাৰ নাম: মংগল বসুমতাৰী ঘৰ নং : ৫৩৩ ক বয়স : ৫৯ লিঙ্গ : পুৰুষ</p> <p>ফটো উপলব্ধ</p>	<p>330 BSW1595604</p> <p>নাম : ৰূপেশ্বৰী বসুমতাৰী স্বামীৰ নাম: ভবেন্দ্ৰ বসুমতাৰী ঘৰ নং : ৫৩৩ ক বয়স : ৫৫ লিঙ্গ : মহিলা</p> <p>ফটো উপলব্ধ</p>



331 নাম : প্ৰিয়ংকা বসুমতাৰী পিতাৰ নাম: ভবেন্দ্ৰ বসুমতাৰী ঘৰ নং : ৫৩৩ক বয়স : 31 লিঙ্গ : মহিলা	BSW1595615 ফটো উপলব্ধ	332 নাম : বিশ্বজিৎ দাস পিতাৰ নাম: মোহন দাস ঘৰ নং : ৫৩৪ বয়স : 43 লিঙ্গ : পুৰুষ	BSW1416724 ফটো উপলব্ধ	333 নাম : মামণি শৰ্মা পিতাৰ নাম: ক্ষিতেশ্বৰ শৰ্মা ঘৰ নং : ৫৩৪ বয়স : 38 লিঙ্গ : মহিলা	BSW0009885 ফটো উপলব্ধ
334 নাম : মাম্পী দাস পিতাৰ নাম: বিশ্বজিত দাস ঘৰ নং : ৫৩৪ বয়স : 37 লিঙ্গ : মহিলা	BSW1605863 ফটো উপলব্ধ	S 335 নাম : পাৰমিতা দাস মাতৃৰ নাম: যুগৰামী দাস ঘৰ নং : ৫৩৪ বয়স : 34 লিঙ্গ : মহিলা	BSW1596276 ফটো উপলব্ধ	336 নাম : লক্ষন কুমাৰ বড়ো পিতাৰ নাম: ভবেন্দ্ৰ চন্দ্ৰ কচাৰী ঘৰ নং : ৫৩৫ বয়স : 56 লিঙ্গ : পুৰুষ	BSW0471920 ফটো উপলব্ধ
337 নাম : মালব্য কুমাৰ বড়ো পিতাৰ নাম: ভবেন্দ্ৰ চন্দ্ৰ কচাৰী ঘৰ নং : ৫৩৫ বয়স : 55 লিঙ্গ : পুৰুষ	BSW0124008 ফটো উপলব্ধ	338 নাম : বিজুলি বসুমতাৰী স্বামীৰ নাম: লক্ষন কুমাৰ বড়ো ঘৰ নং : ৫৩৫ বয়স : 55 লিঙ্গ : মহিলা	BSW0471896 ফটো উপলব্ধ	339 নাম : ৰঞ্জুমানি বড়ো স্বামীৰ নাম: মালব্য কুমাৰ বড়ো ঘৰ নং : ৫৩৫ বয়স : 50 লিঙ্গ : মহিলা	BSW1605932 ফটো উপলব্ধ
340 নাম : দেবজিত বড়ো পিতাৰ নাম: ভবেন্দ্ৰ বড়ো ঘৰ নং : ৫৩৫ বয়স : 43 লিঙ্গ : পুৰুষ	BSW1416780 ফটো উপলব্ধ	341 নাম : পপীয়া বড়ো স্বামীৰ নাম: দেবজিত বড়ো ঘৰ নং : ৫৩৫ বয়স : 37 লিঙ্গ : মহিলা	BSW1605841 ফটো উপলব্ধ	342 নাম : জেকুলীনা বড়ো পিতাৰ নাম: মালব্য কুমাৰ বড়ো ঘৰ নং : 535 বয়স : 25 লিঙ্গ : মহিলা	QBH0038091 ফটো উপলব্ধ
343 নাম : হিমাংশু বড়ো পিতাৰ নাম: লক্ষন কুঃ বড়ো ঘৰ নং : ৫৩৫ বয়স : 24 লিঙ্গ : পুৰুষ	BSW0469825 ফটো উপলব্ধ	344 নাম : নয়লীনা বড়ো পিতাৰ নাম: মালব্য কুমাৰ বড়ো ঘৰ নং : 535 বয়স : 20 লিঙ্গ : মহিলা	QBH0038000 ফটো উপলব্ধ	345 নাম : অনিতা ৰয় স্বামীৰ নাম: হৰেকৃষ্ণ ৰয় ঘৰ নং : ৫৩৬ বয়স : 66 লিঙ্গ : মহিলা	BSW1416804 ফটো উপলব্ধ
346 নাম : হীৰা ৰায় পিতাৰ নাম: হৰেকৃষ্ণ ৰায় ঘৰ নং : ৫৩৬ বয়স : 49 লিঙ্গ : পুৰুষ	BSW1416815 ফটো উপলব্ধ	347 নাম : উৎপল ৰায় ৰায় পিতাৰ নাম: হৰেকৃষ্ণ ৰয় ঘৰ নং : ৫৩৬ বয়স : 37 লিঙ্গ : পুৰুষ	BSW1595648 ফটো উপলব্ধ	348 নাম : মনি ৰায় স্বামীৰ নাম: হীৰা ৰায় ঘৰ নং : 536 বয়স : 30 লিঙ্গ : মহিলা	QBH0020578 ফটো উপলব্ধ
D 349 নাম : ফনিভূষণ সাহা পিতাৰ নাম: শশীমোহন সাহা ঘৰ নং : ৫৩৭ বয়স : 70 লিঙ্গ : পুৰুষ	BSW1416848 ফটো উপলব্ধ	350 নাম : বীনা সাহা স্বামীৰ নাম: ফণী ভূচন সাহা ঘৰ নং : ৫৩৭ বয়স : 66 লিঙ্গ : মহিলা	BSW1416859 ফটো উপলব্ধ	351 নাম : গৌৰাঙ্গ সাহা পিতাৰ নাম: শশীমোহন সাহা ঘৰ নং : ৫৩৭ বয়স : 64 লিঙ্গ : পুৰুষ	BSW1416882 ফটো উপলব্ধ
D 352 নাম : অৰ্চনা সাহা স্বামীৰ নাম: গৌৰাঙ্গ সাহা ঘৰ নং : ৫৩৭ বয়স : 58 লিঙ্গ : মহিলা	BSW1416893 ফটো উপলব্ধ	D 353 নাম : বিশ্বজিত সাহা পিতাৰ নাম: ফনিভূষণ সাহা ঘৰ নং : ৫৩৭ বয়স : 50 লিঙ্গ : পুৰুষ	BSW1416860 ফটো উপলব্ধ	354 নাম : অঞ্জু সাহা স্বামীৰ নাম: মনো বড়ো ঘৰ নং : ৫৩৭ বয়স : 47 লিঙ্গ : মহিলা	BSW1605896 ফটো উপলব্ধ
355 নাম : বাসন্তী সৰকাৰ স্বামীৰ নাম: সুমেশ সৰকাৰ ঘৰ নং : ৫৩৭ বয়স : 46 লিঙ্গ : মহিলা	BSW0566455 ফটো উপলব্ধ	D 356 নাম : অমৰজিত সাহা পিতাৰ নাম: ফনিভূষণ সাহা ঘৰ নং : ৫৩৭ বয়স : 45 লিঙ্গ : পুৰুষ	BSW1416871 ফটো উপলব্ধ	357 নাম : পিথকী সাহা স্বামীৰ নাম: বিশ্বজিৎ সাহা ঘৰ নং : ৫৩৭ বয়স : 41 লিঙ্গ : মহিলা	BSW0553966 ফটো উপলব্ধ
358 নাম : মনি সাহা স্বামীৰ নাম: অমৰজিত সাহা ঘৰ নং : 537 বয়স : 39 লিঙ্গ : মহিলা	QBH0096149 ফটো উপলব্ধ	359 নাম : সুস্মিতা সাহা পিতাৰ নাম: গৌৰাঙ্গ সাহা ঘৰ নং : ৫৩৭ বয়স : 31 লিঙ্গ : মহিলা	BSW1596141 ফটো উপলব্ধ	360 নাম : সোনালী সাহা পিতাৰ নাম: বিশ্বজিৎ সাহা ঘৰ নং : 537 বয়স : 20 লিঙ্গ : মহিলা	QBH0096131 ফটো উপলব্ধ



361 নাম : অম্বিকা বাভা পিতাৰ নাম: কান্দুৰা বাভা ঘৰ নং : 538 বয়স : 52 লিঙ্গ : মহিলা	QBH0107151 ফটো উপলব্ধ	362 নাম : তনয়া মুকল ডেকা পিতাৰ নাম: মুকুল চন্দ্ৰ ডেকা ঘৰ নং : 539 বয়স : 20 লিঙ্গ : মহিলা	QBH0103432 ফটো উপলব্ধ	363 নাম : শ্ৰদীপ চৌধুৰী পিতাৰ নাম: বসন্ত চৌধুৰী ঘৰ নং : ৫৪০ বয়স : 55 লিঙ্গ : পুৰুষ	BSW1416906 ফটো উপলব্ধ
364 নাম : শ্ৰমীলা চৌধুৰী স্বামীৰ নাম: শ্ৰদীপ চৌধুৰী ঘৰ নং : ৫৪০ বয়স : 50 লিঙ্গ : মহিলা	BSW1416917 ফটো উপলব্ধ	365 নাম : গনেশ চৌধুৰী পিতাৰ নাম: বসন্ত চৌধুৰী ঘৰ নং : ৫৪০ বয়স : 49 লিঙ্গ : পুৰুষ	BSW0273805 ফটো উপলব্ধ	366 নাম : দীপ চৌধুৰী পিতাৰ নাম: বসন্ত চৌধুৰী ঘৰ নং : ৫৪০ বয়স : 45 লিঙ্গ : পুৰুষ	BSW0273839 ফটো উপলব্ধ
367 নাম : বিপুল চৌধুৰী পিতাৰ নাম: শ্ৰদীপ চৌধুৰী ঘৰ নং : ৫৪০ বয়স : 35 লিঙ্গ : পুৰুষ	BSW1596505 ফটো উপলব্ধ	368 নাম : বুলি চৌধুৰী পিতাৰ নাম: শ্ৰদীপ চৌধুৰী ঘৰ নং : ৫৪০ বয়স : 31 লিঙ্গ : মহিলা	BSW1596516 ফটো উপলব্ধ	369 নাম : বিনতী চৌধুৰী পিতাৰ নাম: শ্ৰদীপ চৌধুৰী ঘৰ নং : ৫৪০ বয়স : 30 লিঙ্গ : মহিলা	BSW1596527 ফটো উপলব্ধ
370 নাম : ধনজিত চৌধুৰী পিতাৰ নাম: শ্ৰদীপ চৌধুৰী ঘৰ নং : ৫৪০ বয়স : 28 লিঙ্গ : পুৰুষ	BSW0253344 ফটো উপলব্ধ	371 নাম : শ্ৰশান্ত কুমাৰ মজুমদাৰ পিতাৰ নাম: দেবেন মজুমদাৰ ঘৰ নং : ৫৪০ ক বয়স : 54 লিঙ্গ : পুৰুষ	BSW0344002 ফটো উপলব্ধ	372 নাম : জিতামনি মজুমদাৰ স্বামীৰ নাম: শ্ৰশান্ত মজুমদাৰ ঘৰ নং : ৫৪০ ক বয়স : 47 লিঙ্গ : মহিলা	BSW0344101 ফটো উপলব্ধ
373 নাম : সোনমনি কোচ বৰা স্বামীৰ নাম: গিণিন বৰা ঘৰ নং : 542 বয়স : 30 লিঙ্গ : মহিলা	QBH0129676 ফটো উপলব্ধ	374 নাম : টিনা বড়ো পিতাৰ নাম: চিকন বড়ো ঘৰ নং : 547 বয়স : 20 লিঙ্গ : মহিলা	QBH0100131 ফটো উপলব্ধ	375 নাম : দিলীপ কুমাৰ বড়ো পিতাৰ নাম: দেবেন বড়ো ঘৰ নং : ৫৫০ বয়স : 58 লিঙ্গ : পুৰুষ	BSW1416984 ফটো উপলব্ধ
376 নাম : সবিতা স্বৰ্গীয়াৰী স্বামীৰ নাম: দিলীপ কুমাৰ বড়ো ঘৰ নং : ৫৫০ বয়স : 52 লিঙ্গ : মহিলা	BSW0489773 ফটো উপলব্ধ	377 নাম : হেনৰিতা বড়ো পিতাৰ নাম: দিলীপ কুমাৰ বড়ো ঘৰ নং : ৫৫০ বয়স : 27 লিঙ্গ : মহিলা	BSW0343517 ফটো উপলব্ধ	378 নাম : ৰিতেশ দৈমাৰী পিতাৰ নাম: হেমচন্দ্ৰ দৈমাৰী ঘৰ নং : ৫৫০ ক বয়স : 32 লিঙ্গ : পুৰুষ	BSW0343798 ফটো উপলব্ধ
379 নাম : হেমচন্দ্ৰ দৈমাৰী পিতাৰ নাম: সমসন দৈমাৰী ঘৰ নং : ৫৫০ক বয়স : 60 লিঙ্গ : পুৰুষ	BSW1417023 ফটো উপলব্ধ	380 নাম : ৰাহুল দৈমাৰী পিতাৰ নাম: হেম চন্দ্ৰ দৈমাৰী ঘৰ নং : ৫৫০ক বয়স : 38 লিঙ্গ : পুৰুষ	BSW1417045 ফটো উপলব্ধ	381 নাম : স্বপন কুমাৰ ভট্টাচাৰ্য্য পিতাৰ নাম: ভূপতি ভূষণ ভট্টাচাৰ্য্য ঘৰ নং : ৫৫১ বয়স : 64 লিঙ্গ : পুৰুষ	BSW1417067 ফটো উপলব্ধ
382 নাম : মিলি ভট্টাচাৰ্য্য স্বামীৰ নাম: স্বপন কুমাৰ ভট্টাচাৰ্য্য ঘৰ নং : ৫৫১ বয়স : 61 লিঙ্গ : মহিলা	BSW1417078 ফটো উপলব্ধ	383 নাম : তপন ভট্টাচাৰ্য্য পিতাৰ নাম: ভূপতি ভূষণ ভট্টাচাৰ্য্য ঘৰ নং : ৫৫১ বয়স : 58 লিঙ্গ : পুৰুষ	BSW1417089 ফটো উপলব্ধ	384 নাম : আৰতি ৰয় ভট্টাচাৰ্য্য স্বামীৰ নাম: তপন ভট্টাচাৰ্য্য ঘৰ নং : ৫৫১ বয়স : 46 লিঙ্গ : মহিলা	BSW1417090 ফটো উপলব্ধ
385 নাম : তনিশা ভট্টাচাৰ্য্য পিতাৰ নাম: তপন ভট্টাচাৰ্য্য ঘৰ নং : 551 বয়স : 20 লিঙ্গ : মহিলা	QBH0159186 ফটো উপলব্ধ	386 নাম : পুৰন্দৰ শৰ্মা পিতাৰ নাম: সূৰ্য্য কান্ত শৰ্মা ঘৰ নং : ৫৫২ বয়স : 78 লিঙ্গ : পুৰুষ	BSW1417103 ফটো উপলব্ধ	387 নাম : বিমলা দেবী স্বামীৰ নাম: পুৰন্দৰ শৰ্মা ঘৰ নং : ৫৫২ বয়স : 57 লিঙ্গ : মহিলা	BSW1417114 ফটো উপলব্ধ
388 নাম : জিউস ঘোৰা নাৰ্জাৰী পিতাৰ নাম: জয়ন্ত ঘোৰা নাৰ্জাৰী ঘৰ নং : 553 বয়স : 22 লিঙ্গ : পুৰুষ	BSW3871654 ফটো উপলব্ধ	389 নাম : আইৰিশ ঘোৰা নাৰ্জাৰী পিতাৰ নাম: জয়ন্ত ঘোৰা নাৰ্জাৰী ঘৰ নং : 553 বয়স : 20 লিঙ্গ : মহিলা	QBH0104075 ফটো উপলব্ধ	390 নাম : জয়ন্ত ঘোৰা নাৰ্জাৰী পিতাৰ নাম: কমল ঘোৰা ঘৰ নং : ৫৫৩ক বয়স : 56 লিঙ্গ : পুৰুষ	BSW0274829 ফটো উপলব্ধ



391 নাম : মেঘালী শ্ৰী নাৰ্জাৰী স্বামীৰ নাম : জয়ন্ত ঘোষা নাৰ্জাৰী ঘৰ নং : ৫৫৩ক বয়স : 55 লিঙ্গ : মহিলা	BSW0274837 ফটো উপলব্ধ	392 নাম : যমুনা দেৱী স্বামীৰ নাম : কৃষ্ণ বাহাদুৰ প্ৰধান ঘৰ নং : ৫৫৪ক বয়স : 79 লিঙ্গ : মহিলা	BSW1596005 ফটো উপলব্ধ	393 নাম : ৰাজেন্দ্ৰ কলিতা পিতাৰ নাম : খগেশ্বৰ কলিতা ঘৰ নং : ৫৫৪ বয়স : 70 লিঙ্গ : পুৰুষ	BSW1417158 ফটো উপলব্ধ
394 নাম : অৰুণা কলিতা স্বামীৰ নাম : ৰাজেন্দ্ৰ কলিতা ঘৰ নং : ৫৫৪ বয়স : 68 লিঙ্গ : মহিলা	BSW1417169 ফটো উপলব্ধ	395 নাম : ৰোহিত কুমাৰ প্ৰধান পিতাৰ নাম : কৃষ্ণ বাহাদুৰ প্ৰধান ঘৰ নং : ৫৫৪ক বয়স : 60 লিঙ্গ : পুৰুষ	BSW1596016 ফটো উপলব্ধ	396 নাম : জ্যোতি নেৱাৰ স্বামীৰ নাম : ৰোহিত কুমাৰ প্ৰধান ঘৰ নং : ৫৫৪ক বয়স : 50 লিঙ্গ : মহিলা	BSW1596050 ফটো উপলব্ধ
397 নাম : শৈলজা প্ৰধান পিতাৰ নাম : ৰোহিত কুমাৰ প্ৰধান ঘৰ নং : ৫৫৪ বয়স : 25 লিঙ্গ : মহিলা	BSW0325126 ফটো উপলব্ধ	398 নাম : কৃষ্ণ বাহাদুৰ প্ৰধান পিতাৰ নাম : লালবাহাদুৰ প্ৰধান ঘৰ নং : ৫৫৪ক বয়স : 91 লিঙ্গ : পুৰুষ	BSW1417181 ফটো উপলব্ধ	E 399 নাম : ৰেবীকা দাস স্বামীৰ নাম : আদ্যনাথ দাস ঘৰ নং : ৫৫৭ বয়স : 70 লিঙ্গ : মহিলা	BSW1417192 ফটো উপলব্ধ
400 নাম : গীতা দাস পিতাৰ নাম : আদ্যনাথ দাস ঘৰ নং : ৫৫৭ বয়স : 50 লিঙ্গ : মহিলা	BSW1417205 ফটো উপলব্ধ	401 নাম : নীলমনি দাস পিতাৰ নাম : আদ্যনাথ দাস ঘৰ নং : ৫৫৭ বয়স : 46 লিঙ্গ : পুৰুষ	BSW1417227 ফটো উপলব্ধ	402 নাম : ৰিমঝিমু দাস পিতাৰ নাম : নীলমনি দাস ঘৰ নং : 557 বয়স : 20 লিঙ্গ : মহিলা	QBH0002311 ফটো উপলব্ধ
403 নাম : বাদল দাস পিতাৰ নাম : হৰেকৃষ্ণ দাস ঘৰ নং : ৫৫৮ বয়স : 60 লিঙ্গ : পুৰুষ	BSW1417250 ফটো উপলব্ধ	E 404 নাম : মহেন্দ্ৰ ভৰালী পিতাৰ নাম : ৰত্নেশ্বৰ ভৰালী ঘৰ নং : ৫৫৯ বয়স : 72 লিঙ্গ : পুৰুষ	BSW1417272 ফটো উপলব্ধ	405 নাম : কল্পনা ভৰালী স্বামীৰ নাম : মহেন্দ্ৰ ভৰালী ঘৰ নং : ৫৫৯ বয়স : 65 লিঙ্গ : মহিলা	BSW1417283 ফটো উপলব্ধ
406 নাম : ঋতুৰাজ ভড়ালী পিতাৰ নাম : মহেন্দ্ৰ ভড়ালী ঘৰ নং : ৫৫৯ বয়স : 37 লিঙ্গ : পুৰুষ	BSW0217331 ফটো উপলব্ধ	407 নাম : ত্ৰিদিব বৰুৱা পিতাৰ নাম : জীবেন্দ্ৰ কুমাৰ বৰুৱা ঘৰ নং : ৫৬০ বয়স : 55 লিঙ্গ : পুৰুষ	BSW1417318 ফটো উপলব্ধ	408 নাম : ৰুনা বৰুৱা স্বামীৰ নাম : হিমানজিত ডেকা ঘৰ নং : ৫৬০ বয়স : 44 লিঙ্গ : মহিলা	BSW1417329 ফটো উপলব্ধ
409 নাম : জবা বৰা স্বামীৰ নাম : ত্ৰিদিব বৰুৱা ঘৰ নং : ৫৬০ বয়স : 44 লিঙ্গ : মহিলা	BSW0479550 ফটো উপলব্ধ	410 নাম : বনানী বৰুৱা পিতাৰ নাম : ত্ৰিদিব বৰুৱা ঘৰ নং : 560 বয়স : 19 লিঙ্গ : মহিলা	QBH0116632 ফটো উপলব্ধ	411 নাম : ক্ষিতেশ্বৰ শৰ্মা পিতাৰ নাম : প্ৰভাকৰ শৰ্মা ঘৰ নং : ৫৬৪ বয়স : 71 লিঙ্গ : পুৰুষ	BSW1417341 ফটো উপলব্ধ
412 নাম : ভাৰতী দেৱী স্বামীৰ নাম : ক্ষিতেশ্বৰ শৰ্মা ঘৰ নং : ৫৬৪ বয়স : 57 লিঙ্গ : মহিলা	BSW1417352 ফটো উপলব্ধ	413 নাম : পংকজ শৰ্মা পিতাৰ নাম : ক্ষিতেশ্বৰ শৰ্মা ঘৰ নং : ৫৬৪ বয়স : 39 লিঙ্গ : পুৰুষ	BSW1417363 ফটো উপলব্ধ	414 নাম : হিমাশ্ৰী শৰ্মা পিতাৰ নাম : ক্ষিতেশ্বৰ শৰ্মা ঘৰ নং : 564 বয়স : 36 লিঙ্গ : মহিলা	QBH0171884 ফটো উপলব্ধ
415 নাম : চন্দনা বসুমতাৰী পিতাৰ নাম : ৰবীন্দ্ৰ বসুমতাৰী ঘৰ নং : ৫৬৪ ক বয়স : 29 লিঙ্গ : মহিলা	BSW0127167 ফটো উপলব্ধ	416 নাম : ৰবীন্দ্ৰ বসুমতাৰী পিতাৰ নাম : দৰ্ভীৰাম কছাৰী ঘৰ নং : ৫৬৪ক বয়স : 64 লিঙ্গ : পুৰুষ	BSW1417374 ফটো উপলব্ধ	417 নাম : প্ৰদীপ কুমাৰ শৰ্মা পিতাৰ নাম : কৃষ্ণকান্ত শৰ্মা ঘৰ নং : ৫৬৪খ বয়স : 63 লিঙ্গ : পুৰুষ	BSW1595682 ফটো উপলব্ধ
418 নাম : প্ৰনতী শৰ্মা স্বামীৰ নাম : প্ৰদীপ শৰ্মা ঘৰ নং : ৫৬৪খ বয়স : 59 লিঙ্গ : মহিলা	BSW1595693 ফটো উপলব্ধ	419 নাম : অঞ্জলী বসুমতাৰী স্বামীৰ নাম : ৰবীন্দ্ৰ বসুমতাৰী ঘৰ নং : ৫৬৪ক বয়স : 53 লিঙ্গ : মহিলা	BSW1417385 ফটো উপলব্ধ	420 নাম : অলংগুৰ বসুমতাৰী পিতাৰ নাম : ৰবীন্দ্ৰ বসুমতাৰী ঘৰ নং : ৫৬৪ক বয়স : 35 লিঙ্গ : পুৰুষ	BSW1417396 ফটো উপলব্ধ



S 421 নাম : সত্যজ্যোতি ভট্টাচাৰ্য পিতাৰ নাম: শ্যামাপদ ভট্টাচাৰ্য ঘৰ নং : ৫৬৬ বয়স : 63 লিঙ্গ : পুৰুষ	BSW1417410 ফটো উপলব্ধ	S 422 নাম : মনিকা ভট্টাচাৰ্য পিতাৰ নাম: শ্যামাপদ ভট্টাচাৰ্য ঘৰ নং : ৫৬৬ বয়স : 59 লিঙ্গ : মহিলা	BSW1417421 ফটো উপলব্ধ	423 নাম : লিখন ৰাভা পিতাৰ নাম: মহেন্দ্ৰ প্ৰ. ৰাভা ঘৰ নং : ৫৬৭খ বয়স : 29 লিঙ্গ : পুৰুষ	BSW0281683 ফটো উপলব্ধ
424 নাম : অঞ্জলী বড়ো পিতাৰ নাম: মহেন্দ্ৰ বড়ো ঘৰ নং : ৫৬৭খ বয়স : 26 লিঙ্গ : মহিলা	BSW0281832 ফটো উপলব্ধ	E 425 নাম : মহেন্দ্ৰ ৰাভা পিতাৰ নাম: স্বামীৰাম ৰাভা ঘৰ নং : ৫৬৭খ বয়স : 72 লিঙ্গ : পুৰুষ	BSW1417512 ফটো উপলব্ধ	426 নাম : কুঞ্জলতা ৰাভা স্বামীৰ নাম: মহেন্দ্ৰ ৰাভা ঘৰ নং : ৫৬৭ক বয়স : 60 লিঙ্গ : মহিলা	BSW1417487 ফটো উপলব্ধ
427 নাম : প্ৰতুল কুমাৰ দৈমাৰী পিতাৰ নাম: ললিত চন্দ্ৰ দৈমাৰী ঘৰ নং : ৫৬৭ক বয়স : 60 লিঙ্গ : পুৰুষ	BSW1417465 ফটো উপলব্ধ	428 নাম : পুনিশ্বৰী মোছাহাৰী স্বামীৰ নাম: প্ৰতুল কুমাৰ দৈমাৰী ঘৰ নং : ৫৬৭ক বয়স : 55 লিঙ্গ : মহিলা	BSW1417476 ফটো উপলব্ধ	429 নাম : আলফ্ৰেদ দৈমাৰী পিতাৰ নাম: প্ৰতুল দৈমাৰী ঘৰ নং : ৫৬৭ক বয়স : 37 লিঙ্গ : পুৰুষ	BSW1417498 ফটো উপলব্ধ
430 নাম : প্ৰিন্স দৈমাৰী পিতাৰ নাম: প্ৰতুল দৈমাৰী ঘৰ নং : ৫৬৭ক বয়স : 36 লিঙ্গ : পুৰুষ	BSW1417501 ফটো উপলব্ধ	431 নাম : নিতাই দাস পিতাৰ নাম: সতীশ দাস ঘৰ নং : ৫৬৯ বয়স : 57 লিঙ্গ : পুৰুষ	BSW1417523 ফটো উপলব্ধ	432 নাম : বেখাৰাণী দাস স্বামীৰ নাম: নিতাই দাস ঘৰ নং : ৫৬৯ বয়স : 52 লিঙ্গ : মহিলা	BSW1417534 ফটো উপলব্ধ
433 নাম : মুনমুন দাস পিতাৰ নাম: নিতাই দাস ঘৰ নং : ৫৬৯ বয়স : 38 লিঙ্গ : মহিলা	BSW1417545 ফটো উপলব্ধ	434 নাম : বেবা দাস স্বামীৰ নাম: গৌষ্ঠবিহাৰী দাস ঘৰ নং : ৫৭১ বয়স : 70 লিঙ্গ : মহিলা	BSW1417567 ফটো উপলব্ধ	435 নাম : দোলা দাস পিতাৰ নাম: গৌষ্ঠবিহাৰী দাস ঘৰ নং : ৫৭১ বয়স : 46 লিঙ্গ : মহিলা	BSW1417578 ফটো উপলব্ধ
436 নাম : প্ৰসেনজিত দাস পিতাৰ নাম: গৌষ্ঠবিহাৰী দাস ঘৰ নং : ৫৭১ বয়স : 42 লিঙ্গ : পুৰুষ	BSW1417589 ফটো উপলব্ধ	437 নাম : সন্ধিতা পাল স্বামীৰ নাম: অশ্বিনী কুমাৰ পাল ঘৰ নং : ৫৭২ বয়স : 90 লিঙ্গ : মহিলা	BSW1417590 ফটো উপলব্ধ	E 438 নাম : মীনা পাল পিতাৰ নাম: অশ্বিনী কুমাৰ পাল ঘৰ নং : ৫৭২ বয়স : 65 লিঙ্গ : মহিলা	BSW1417603 ফটো উপলব্ধ
439 নাম : মিতালী পাল পিতাৰ নাম: অশ্বিনী কুমাৰ পাল ঘৰ নং : ৫৭২ বয়স : 52 লিঙ্গ : মহিলা	BSW1417614 ফটো উপলব্ধ	440 নাম : মুনমুন পাল পিতাৰ নাম: অশ্বিনী কুমাৰ পাল ঘৰ নং : ৫৭২ বয়স : 50 লিঙ্গ : মহিলা	BSW1417625 ফটো উপলব্ধ	441 নাম : দেৱানন্দ বৰ্মন পিতাৰ নাম: উপেন বৰ্মন ঘৰ নং : ৫৭৩ বয়স : 53 লিঙ্গ : পুৰুষ	BSW1417647 ফটো উপলব্ধ
442 নাম : মিনা কলিতা বৰ্মন স্বামীৰ নাম: দেৱানন্দ বৰ্মন ঘৰ নং : ৫৭৩ বয়স : 50 লিঙ্গ : মহিলা	BSW1417658 ফটো উপলব্ধ	443 নাম : দিগেন্দ্ৰ সৰকাৰ পিতাৰ নাম: অক্ষয় সৰকাৰ ঘৰ নং : 577 বয়স : 67 লিঙ্গ : পুৰুষ	QBH0110759 ফটো উপলব্ধ	444 নাম : দীপাক্ষৰ সৰকাৰ পিতাৰ নাম: দীগেন্দ্ৰ সৰকাৰ ঘৰ নং : ৫৭৭ বয়স : 38 লিঙ্গ : পুৰুষ	BSW1605818 ফটো উপলব্ধ
E 445 নাম : ফনি ভূষণ ভট্টাচাৰ্য পিতাৰ নাম: সতীশচন্দ্ৰ ভট্টাচাৰ্য ঘৰ নং : ৫৭৮ বয়স : 78 লিঙ্গ : পুৰুষ	BSW1417692 ফটো উপলব্ধ	E 446 নাম : সমৰেন্দ্ৰ ভট্টাচাৰ্য পিতাৰ নাম: সতীশ ভট্টাচাৰ্য ঘৰ নং : ৫৭৮ বয়স : 65 লিঙ্গ : পুৰুষ	BSW1417727 ফটো উপলব্ধ	447 নাম : ৰত্না ভট্টাচাৰ্য স্বামীৰ নাম: ফনী ভূষণ ভট্টাচাৰ্য ঘৰ নং : ৫৭৮ বয়স : 65 লিঙ্গ : মহিলা	BSW0128249 ফটো উপলব্ধ
S 448 নাম : সাথী ভট্টাচাৰ্য স্বামীৰ নাম: সমৰেন্দ্ৰ ভট্টাচাৰ্য ঘৰ নং : ৫৭৮ বয়স : 58 লিঙ্গ : মহিলা	BSW1417738 ফটো উপলব্ধ	S 449 নাম : পিতু ভট্টাচাৰ্য পিতাৰ নাম: নলী গোপাল ভট্টাচাৰ্য ঘৰ নং : ৫৭৮ বয়স : 49 লিঙ্গ : পুৰুষ	BSW1417749 ফটো উপলব্ধ	450 নাম : সঞ্জিত ভট্টাচাৰ্য পিতাৰ নাম: ফনী ভূষণ ভট্টাচাৰ্য ঘৰ নং : ৫৭৮ বয়স : 49 লিঙ্গ : পুৰুষ	BSW1417705 ফটো উপলব্ধ



451 নাম : শেখৰ ভট্টাচাৰ্য্য পিতাৰ নাম: ফনীভূষণ ভট্টাচাৰ্য্য ঘৰ নং : ৫৭৮ বয়স : 45 লিঙ্গ : পুৰুষ	BSW1417716 ফটো উপলব্ধ	452 নাম : তাপস চৌধুৰী পিতাৰ নাম: ক্ষেত্ৰ মোহন চৌধুৰী ঘৰ নং : ৫৭৯ বয়স : 73 লিঙ্গ : পুৰুষ	BSW1417772 ফটো উপলব্ধ	453 নাম : বিনা চৌধুৰী পিতাৰ নাম: ক্ষেত্ৰমোহন চৌধুৰী ঘৰ নং : ৫৭৯ বয়স : 52 লিঙ্গ : মহিলা	BSW1417818 ফটো উপলব্ধ
454 নাম : লক্ষেশ্বৰ বড়ো পিতাৰ নাম: বিষ্ণুৰাম বড়ো ঘৰ নং : ৫৮০ বয়স : 78 লিঙ্গ : পুৰুষ	BSW1417830 ফটো উপলব্ধ	455 নাম : নিৰু বড়ো স্বামীৰ নাম: লক্ষেশ্বৰ বড়ো ঘৰ নং : ৫৮০ বয়স : 69 লিঙ্গ : মহিলা	BSW1417841 ফটো উপলব্ধ	456 নাম : মিণ্টু বড়ো পিতাৰ নাম: লক্ষেশ্বৰ বড়ো ঘৰ নং : ৫৮০ বয়স : 38 লিঙ্গ : পুৰুষ	BSW1417874 ফটো উপলব্ধ
457 নাম : স্মৃতি ৰেখা বড়ো স্বামীৰ নাম: হেমাংগ বড়ো ঘৰ নং : ৫৮১ বয়স : 34 লিঙ্গ : মহিলা	BSW0009888 ফটো উপলব্ধ	458 নাম : নৰেশ্বৰ বৰা পিতাৰ নাম: জিৰন বৰা ঘৰ নং : ৫৮১ বয়স : 65 লিঙ্গ : পুৰুষ	BSW1417885 ফটো উপলব্ধ	459 নাম : অম্বিকা বৰা স্বামীৰ নাম: নৰেশ্বৰ বৰা ঘৰ নং : ৫৮১ বয়স : 60 লিঙ্গ : মহিলা	BSW1417896 ফটো উপলব্ধ
460 নাম : স্মিত বৰা পিতাৰ নাম: নৰেশ্বৰ বৰা ঘৰ নং : ৫৮১ বয়স : 32 লিঙ্গ : পুৰুষ	BSW1595831 ফটো উপলব্ধ	461 নাম : খেলাৰানী দাস স্বামীৰ নাম: সুৰেন্দ্ৰ দাস ঘৰ নং : ৫৮৩ বয়স : 85 লিঙ্গ : মহিলা	BSW1417932 ফটো উপলব্ধ	E 462 নাম : সুব্ৰত দাস পিতাৰ নাম: সুৰেন্দ্ৰ দাস ঘৰ নং : ৫৮৩ বয়স : 62 লিঙ্গ : পুৰুষ	BSW1417943 ফটো উপলব্ধ
463 নাম : শৈলেন্দ্ৰ দাস পিতাৰ নাম: সুৰেন্দ্ৰ দাস ঘৰ নং : ৫৮৩ বয়স : 57 লিঙ্গ : পুৰুষ	BSW1417965 ফটো উপলব্ধ	464 নাম : অনিতা দাস স্বামীৰ নাম: সুব্ৰত দাস ঘৰ নং : ৫৮৩ বয়স : 55 লিঙ্গ : মহিলা	BSW1417954 ফটো উপলব্ধ	465 নাম : সুনীল দাস পিতাৰ নাম: সুৰেন্দ্ৰ দাস ঘৰ নং : ৫৮৩ বয়স : 55 লিঙ্গ : পুৰুষ	BSW1417987 ফটো উপলব্ধ
466 নাম : সঞ্জিত দাস পিতাৰ নাম: সুৰেন্দ্ৰ দাস ঘৰ নং : ৫৮৩ বয়স : 52 লিঙ্গ : পুৰুষ	BSW1417998 ফটো উপলব্ধ	467 নাম : অৰ্পনা দাস স্বামীৰ নাম: শৈলেন্দ্ৰ দাস ঘৰ নং : ৫৮৩ বয়স : 46 লিঙ্গ : মহিলা	BSW1417976 ফটো উপলব্ধ	468 নাম : সঞ্জিত দাস পিতাৰ নাম: সুৰেন্দ্ৰ দাস ঘৰ নং : ৫৮৩ বয়স : 45 লিঙ্গ : পুৰুষ	BSW1418015 ফটো উপলব্ধ
469 নাম : সত্যজিত দাস পিতাৰ নাম: সুৰেন্দ্ৰ দাস ঘৰ নং : ৫৮৩ বয়স : 42 লিঙ্গ : পুৰুষ	BSW1418026 ফটো উপলব্ধ	470 নাম : শূপনা ৰায় দাস স্বামীৰ নাম: সত্যজিৎ দাস ঘৰ নং : ৫৮৩ বয়স : 41 লিঙ্গ : মহিলা	CFN1090002 ফটো উপলব্ধ	471 নাম : মিন বালু দত্ত স্বামীৰ নাম: সুনীল দাস ঘৰ নং : ৫৮৩ বয়স : 41 লিঙ্গ : মহিলা	BSW1595660 ফটো উপলব্ধ
472 নাম : ৰুমা দাস স্বামীৰ নাম: সঞ্জিত দাস ঘৰ নং : ৫৮৩ বয়স : 40 লিঙ্গ : মহিলা	BSW0217133 ফটো উপলব্ধ	473 নাম : ৰুমা দাস স্বামীৰ নাম: সঞ্জিত দাস ঘৰ নং : ৫৮৩ বয়স : 36 লিঙ্গ : মহিলা	BSW1425703 ফটো উপলব্ধ	474 নাম : অভিষেক দাস পিতাৰ নাম: সুব্ৰত দাস ঘৰ নং : ৫৮৩ বয়স : 33 লিঙ্গ : পুৰুষ	BSW0009889 ফটো উপলব্ধ
475 নাম : পিয়ালী দাস পিতাৰ নাম: সুব্ৰত দাস ঘৰ নং : ৫৮৩ বয়স : 27 লিঙ্গ : মহিলা	BSW0277277 ফটো উপলব্ধ	476 নাম : অস্মিকা দাস পিতাৰ নাম: শৈলেন্দ্ৰ দাস ঘৰ নং : 583 বয়স : 20 লিঙ্গ : মহিলা	QBH0038687 ফটো উপলব্ধ	477 নাম : বিভাৰানী দাস স্বামীৰ নাম: বাৰেন্দ্ৰ দাস ঘৰ নং : ৫৮৪ বয়স : 70 লিঙ্গ : মহিলা	BSW1418037 ফটো উপলব্ধ
478 নাম : বিধান চন্দ্ৰ দাস পিতাৰ নাম: বাৰেন্দ্ৰ দাস ঘৰ নং : ৫৮৪ বয়স : 55 লিঙ্গ : পুৰুষ	BSW1418048 ফটো উপলব্ধ	479 নাম : মৌচুমী দাস স্বামীৰ নাম: বিধান চন্দ্ৰ দাস ঘৰ নং : ৫৮৪ বয়স : 45 লিঙ্গ : মহিলা	BSW1418059 ফটো উপলব্ধ	480 নাম : দীপশিখা দাস পিতাৰ নাম: বিধান দাস ঘৰ নং : 584 বয়স : 19 লিঙ্গ : মহিলা	QBH0145540 ফটো উপলব্ধ



481 নাম : পান্না লাল চৌধুৰী পিতাৰ নাম: আলগোৰাম চৌধুৰী ঘৰ নং : ৫৮৫ বয়স : 66 লিঙ্গ : পুৰুষ	BSW1418060 ফটো উপলব্ধ	482 নাম : তাৰা চৌধুৰী স্বামীৰ নাম: পান্না লাল চৌধুৰী ঘৰ নং : ৫৮৫ বয়স : 62 লিঙ্গ : মহিলা	BSW1418071 ফটো উপলব্ধ	483 নাম : নয়ন মণি মল্লা স্বামীৰ নাম: বাহুল চৌধুৰী ঘৰ নং : ৫৮৫ বয়স : 42 লিঙ্গ : মহিলা	BSW0466680 ফটো উপলব্ধ
484 নাম : বাহুল চৌধুৰী পিতাৰ নাম: পান্না লাল চৌধুৰী ঘৰ নং : ৫৮৫ বয়স : 38 লিঙ্গ : পুৰুষ	BSW1418082 ফটো উপলব্ধ	485 নাম : ৰেশৰ চৌধুৰী পিতাৰ নাম: পান্না লাল চৌধুৰী ঘৰ নং : ৫৮৫ বয়স : 29 লিঙ্গ : পুৰুষ	BSW0277335 ফটো উপলব্ধ	486 নাম : শান্তি ৰাম বড়ো পিতাৰ নাম: ৰহি ৰাম বড়ো ঘৰ নং : ৫৮৫ ক বয়স : 59 লিঙ্গ : পুৰুষ	BSW0129296 ফটো উপলব্ধ
487 নাম : পিংকু বড়ো স্বামীৰ নাম: শান্তি ৰাম বড়ো ঘৰ নং : ৫৮৫ বয়স : 51 লিঙ্গ : মহিলা	BSW0129338 ফটো উপলব্ধ	488 নাম : জ্যোতি ৰেখা বড়ো পিতাৰ নাম: শান্তি ৰাম বড়ো ঘৰ নং : ৫৮৫ বয়স : 29 লিঙ্গ : মহিলা	BSW0129346 ফটো উপলব্ধ	489 নাম : দিলীপ ৰাভা পিতাৰ নাম: বীৰেন্দ্ৰ ৰাভা ঘৰ নং : ৫৮৬ বয়স : 41 লিঙ্গ : পুৰুষ	BSW1418117 ফটো উপলব্ধ
490 নাম : জানমণী বড়ো ৰাভা স্বামীৰ নাম: দিলীপ কুমাৰ ৰাভা ঘৰ নং : ৫৮৬ বয়স : 38 লিঙ্গ : মহিলা	BSW0009890 ফটো উপলব্ধ	491 নাম : কল্পনা ৰানী চন্দ স্বামীৰ নাম: ৰাধামোহন চন্দ ঘৰ নং : ৫৮৭ বয়স : 80 লিঙ্গ : মহিলা	BSW1418140 ফটো উপলব্ধ	492 নাম : শিব চন্দ পিতাৰ নাম: ৰাধামোহন চন্দ ঘৰ নং : ৫৮৭ বয়স : 55 লিঙ্গ : পুৰুষ	BSW1418151 ফটো উপলব্ধ
493 নাম : সমিত্ৰা চন্দ স্বামীৰ নাম: শিব চন্দ ঘৰ নং : ৫৮৭ বয়স : 45 লিঙ্গ : মহিলা	BSW1418162 ফটো উপলব্ধ	494 নাম : জয়ন্ত চন্দ পিতাৰ নাম: ৰাধামোহন চন্দ ঘৰ নং : ৫৮৭ বয়স : 42 লিঙ্গ : পুৰুষ	BSW1418195 ফটো উপলব্ধ	495 নাম : মৌচুমী চক্ৰবৰ্তী স্বামীৰ নাম: সঞ্জিত ভট্টাচাৰ্য ঘৰ নং : ৫৮৭ বয়স : 42 লিঙ্গ : মহিলা	BSW0502096 ফটো উপলব্ধ
496 নাম : অসিম চন্দ পিতাৰ নাম: ৰাধামোহন চন্দ ঘৰ নং : ৫৮৭ বয়স : 40 লিঙ্গ : পুৰুষ	BSW1418208 ফটো উপলব্ধ	497 নাম : দিনেশ্বৰী ৰাভা স্বামীৰ নাম: কান্দুৰা ৰাভা ঘৰ নং : ৫৮৮ বয়স : 55 লিঙ্গ : মহিলা	BSW1418220 ফটো উপলব্ধ	498 নাম : জয়ন্ত ৰাভা পিতাৰ নাম: কান্দুৰা ৰাভা ঘৰ নং : ৫৮৮ বয়স : 39 লিঙ্গ : পুৰুষ	BSW1418242 ফটো উপলব্ধ
499 নাম : ভনিতা ৰাভা স্বামীৰ নাম: জয়ন্ত ৰাভা ঘৰ নং : ৫৮৮ বয়স : 32 লিঙ্গ : মহিলা	BSW0009891 ফটো উপলব্ধ	500 নাম : মহেন্দ্ৰ তেলী মাতৃৰ নাম: সমিত্ৰা তেলী ঘৰ নং : ৫৮৯ বয়স : 47 লিঙ্গ : পুৰুষ	BSW1418264 ফটো উপলব্ধ	501 নাম : কণিকা তেলী স্বামীৰ নাম: মহেন্দ্ৰ তেলী ঘৰ নং : ৫৮৯ বয়স : 43 লিঙ্গ : মহিলা	BSW0009892 ফটো উপলব্ধ
502 নাম : অজয় তেলী পিতাৰ নাম: মথুৰা তেলী ঘৰ নং : ৫৮৯ বয়স : 42 লিঙ্গ : পুৰুষ	BSW1418286 ফটো উপলব্ধ	503 নাম : সৰোজিনী বড়ো স্বামীৰ নাম: অজয় তেলী ঘৰ নং : 589 বয়স : 38 লিঙ্গ : মহিলা	QBH0013326 ফটো উপলব্ধ	504 নাম : গোলাপি বৰা স্বামীৰ নাম: দুলাল বৰা ঘৰ নং : ৫৯০ বয়স : 58 লিঙ্গ : মহিলা	BSW1418300 ফটো উপলব্ধ
505 নাম : তিলোত্তমা বৰা স্বামীৰ নাম: ধৰ্মানন্দ বৰা ঘৰ নং : ৫৯০ বয়স : 54 লিঙ্গ : মহিলা	BSW1418333 ফটো উপলব্ধ	506 নাম : কীৰ্তি কমল বৰা পিতাৰ নাম: ধৰ্মানন্দ বৰা ঘৰ নং : ৫৯০ বয়স : 37 লিঙ্গ : পুৰুষ	BSW1595626 ফটো উপলব্ধ	507 নাম : গিৰিন বৰা মাতৃৰ নাম: গোলাপী বৰা ঘৰ নং : ৫৯০ বয়স : 31 লিঙ্গ : পুৰুষ	BSW1596083 ফটো উপলব্ধ
508 নাম : শুল্ক দাস স্বামীৰ নাম: কমল দাস ঘৰ নং : ৫৯১ বয়স : 61 লিঙ্গ : মহিলা	BSW1418435 ফটো উপলব্ধ	509 নাম : আমানুল ইছলাম পিতাৰ নাম: হাচিম আলি ঘৰ নং : ৫৯১ বয়স : 55 লিঙ্গ : পুৰুষ	BSW1418399 ফটো উপলব্ধ	510 নাম : ইভা চৌধুৰী ইছলাম স্বামীৰ নাম: আমানুল ইছলাম ঘৰ নং : ৫৯১ বয়স : 49 লিঙ্গ : মহিলা	BSW1418413 ফটো উপলব্ধ



511 নাম : পুটলী তেলি মাতৃৰ নাম: মহেশ্বৰী তেলি ঘৰ নং : ৫৯১ বয়স : 49 লিঙ্গ : মহিলা	BSW0443481 ফটো উপলব্ধ	512 নাম : গনেশ শৰ্মা পিতাৰ নাম: ৰাজেন্দ্ৰ শৰ্মা ঘৰ নং : ৫৯১ বয়স : 32 লিঙ্গ : পুৰুষ	BSW0130336 ফটো উপলব্ধ	513 নাম : অৰ্পনা শৰ্মা স্বামীৰ নাম: গনেশ শৰ্মা ঘৰ নং : ৫৯১ বয়স : 27 লিঙ্গ : মহিলা	BSW0277947 ফটো উপলব্ধ
514 নাম : কাৰ্তিক শৰ্মা পিতাৰ নাম: ৰাজেন্দ্ৰ শৰ্মা ঘৰ নং : ৫৯১ বয়স : 24 লিঙ্গ : পুৰুষ	BSW0566497 ফটো উপলব্ধ	515 নাম : নিসাত আমন পিতাৰ নাম: আমানুল ইছলাম ঘৰ নং : ৫৯১ বয়স : 23 লিঙ্গ : মহিলা	BSW0479527 ফটো উপলব্ধ	E 516 নাম : চন্দন দাস পিতাৰ নাম: কুমুদ ৰঞ্জন দাস ঘৰ নং : ৫৯১ বয়স : 54 লিঙ্গ : পুৰুষ	BSW0314047 ফটো উপলব্ধ
517 নাম : পাৰুল দাস স্বামীৰ নাম: কুমুদ ৰঞ্জন দাস ঘৰ নং : ৫৯১ বয়স : 81 লিঙ্গ : মহিলা	BSW1418446 ফটো উপলব্ধ	518 নাম : আশিস দাস পিতাৰ নাম: কুমুদ ৰঞ্জন দাস ঘৰ নং : ৫৯১ বয়স : 51 লিঙ্গ : পুৰুষ	BSW1418457 ফটো উপলব্ধ	519 নাম : ৰাহুল দাস পিতাৰ নাম: কমল দাস ঘৰ নং : ৫৯১ বয়স : 33 লিঙ্গ : পুৰুষ	BSW1595944 ফটো উপলব্ধ
520 নাম : সাবিত্ৰী দাস পিতাৰ নাম: কেশব দাস ঘৰ নং : ৫৯৭ বয়স : 45 লিঙ্গ : মহিলা	BSW1418537 ফটো উপলব্ধ	521 নাম : বিমান দাস পিতাৰ নাম: কেশব দাস ঘৰ নং : ৫৯৭ বয়স : 39 লিঙ্গ : পুৰুষ	BSW1418526 ফটো উপলব্ধ	522 নাম : কৰবী দাস পিতাৰ নাম: বিমান দাস ঘৰ নং : ৫৯৭ বয়স : 33 লিঙ্গ : মহিলা	BSW1605921 ফটো উপলব্ধ
523 নাম : সোনমাইনা বৰা পিতাৰ নাম: তনুজ বৰা ঘৰ নং : ৫৯৭ বয়স : 38 লিঙ্গ : মহিলা	BSW1595864 ফটো উপলব্ধ	524 নাম : বীনা পাটোৱাৰী স্বামীৰ নাম: কেশব পাটোৱাৰী ঘৰ নং : ৫৯৮ বয়স : 65 লিঙ্গ : মহিলা	BSW1418548 ফটো উপলব্ধ	525 নাম : গোবিন্দ পাটোৱাৰী পিতাৰ নাম: কেশব পাটোৱাৰী ঘৰ নং : ৫৯৮ বয়স : 48 লিঙ্গ : পুৰুষ	BSW1418559 ফটো উপলব্ধ
526 নাম : টুটল পাটোৱাৰী পিতাৰ নাম: কেশব পাটোৱাৰী ঘৰ নং : ৫৯৮ বয়স : 46 লিঙ্গ : পুৰুষ	BSW1418560 ফটো উপলব্ধ	527 নাম : মিন পাটোৱাৰী স্বামীৰ নাম: গোবিন্দ পাটোৱাৰী ঘৰ নং : ৫৯৮ বয়স : 39 লিঙ্গ : মহিলা	BSW0009893 ফটো উপলব্ধ	528 নাম : তনু দাস পাটোৱাৰী স্বামীৰ নাম: টুটল পাটোৱাৰী ঘৰ নং : 598 বয়স : 36 লিঙ্গ : মহিলা	BSW0291005 ফটো উপলব্ধ
529 নাম : প্ৰিয়া ভট্টাচাৰ্য পিতাৰ নাম: স্বপন কুমাৰ ভট্টাচাৰ্য ঘৰ নং : 598 বয়স : 26 লিঙ্গ : মহিলা	BSW0478362 ফটো উপলব্ধ	530 নাম : উপেন ৰাভা পিতাৰ নাম: গোবিন্দ ৰাভা ঘৰ নং : ৬০২ বয়স : 48 লিঙ্গ : পুৰুষ	BSW1418617 ফটো উপলব্ধ	531 নাম : ৰমেশ ৰাভা পিতাৰ নাম: গোবিন্দ ৰাভা ঘৰ নং : ৬০২ বয়স : 46 লিঙ্গ : পুৰুষ	BSW1418639 ফটো উপলব্ধ
532 নাম : চামেলী ৰাভা স্বামীৰ নাম: উপেন ৰাভা ঘৰ নং : ৬০২ বয়স : 44 লিঙ্গ : মহিলা	BSW1418628 ফটো উপলব্ধ	533 নাম : কবিতা ৰাভা স্বামীৰ নাম: ৰমেশ ৰাভা ঘৰ নং : ৬০২ বয়স : 43 লিঙ্গ : মহিলা	BSW1418640 ফটো উপলব্ধ	534 নাম : ধৰনী ৰাভা পিতাৰ নাম: ৰাজেন ৰাভা ঘৰ নং : ৬০২ বয়স : 34 লিঙ্গ : পুৰুষ	BSW0132985 ফটো উপলব্ধ
535 নাম : চান ৰাভা পিতাৰ নাম: ৰাজেন ৰাভা ঘৰ নং : ৬০২ বয়স : 31 লিঙ্গ : পুৰুষ	BSW0009894 ফটো উপলব্ধ	536 নাম : মৃদুলা বড়ো ৰাভা স্বামীৰ নাম: ধৰণি ৰাভা ঘৰ নং : ৬০২ বয়স : 31 লিঙ্গ : মহিলা	BSW0471946 ফটো উপলব্ধ	537 নাম : দুল ৰাভা পিতাৰ নাম: ৰাজেন ৰাভা ঘৰ নং : ৬০২ বয়স : 27 লিঙ্গ : পুৰুষ	BSW0474130 ফটো উপলব্ধ
538 নাম : কৰ্ণ ৰাভা পিতাৰ নাম: ৰাজেন ৰাভা ঘৰ নং : ৬০২ বয়স : 25 লিঙ্গ : পুৰুষ	BSW0474312 ফটো উপলব্ধ	539 নাম : ধনজিৎ ৰাভা পিতাৰ নাম: ৰমেশ ৰাভা ঘৰ নং : ৬০২ বয়স : 24 লিঙ্গ : পুৰুষ	BSW0442160 ফটো উপলব্ধ	540 নাম : ক্ষীৰোদ ৰাভা পিতাৰ নাম: ৰমেশ ৰাভা ঘৰ নং : 602 বয়স : 21 লিঙ্গ : পুৰুষ	BSW3890803 ফটো উপলব্ধ



541 নাম : মনেশ্বৰী ৰাভা স্বামীৰ নাম: মদন ৰাভা ঘৰ নং : ৬০৩ বয়স : 85 লিঙ্গ : মহিলা	BSW1418651 ফটো উপলব্ধ	542 নাম : গঙ্গা ৰাভা মাতৃৰ নাম: মনেশ্বৰী ৰাভা ঘৰ নং : ৬০৩ বয়স : 45 লিঙ্গ : মহিলা	BSW1425383 ফটো উপলব্ধ	543 নাম : চন্দিকা ৰাভা মাতৃৰ নাম: মনেশ্বৰী ৰাভা ঘৰ নং : ৬০৩ বয়স : 43 লিঙ্গ : মহিলা	BSW0009897 ফটো উপলব্ধ
544 নাম : বুলু ৰাভা মাতৃৰ নাম: মনেশ্বৰী ৰাভা ঘৰ নং : ৬০৩ বয়স : 38 লিঙ্গ : মহিলা	BSW0009898 ফটো উপলব্ধ	545 নাম : অলিতা ৰাভা মাতৃৰ নাম: মনেশ্বৰী ৰাভা ঘৰ নং : ৬০৩ বয়স : 31 লিঙ্গ : মহিলা	BSW0009899 ফটো উপলব্ধ	546 নাম : মৌচুমী ৰাভা স্বামীৰ নাম: বাপ্পী ৰাভা ঘৰ নং : ৬০৩ বয়স : 31 লিঙ্গ : মহিলা	BSW0133066 ফটো উপলব্ধ
547 নাম : সন্ধ্যা ৰায় স্বামীৰ নাম: নাৰায়ণ চন্দ্ৰ ৰায় ঘৰ নং : 604 বয়স : 57 লিঙ্গ : মহিলা	BSW1132604 ফটো উপলব্ধ	548 নাম : সঞ্জিত দাস পিতাৰ নাম: শৈলেন্দ্ৰ দাস ঘৰ নং : ৬০৪ বয়স : 46 লিঙ্গ : পুৰুষ	BSW1418684 ফটো উপলব্ধ	549 নাম : শ্ৰী বিজ্ঞান দাস পিতাৰ নাম: শৈলেন্দ্ৰ দাস ঘৰ নং : ৬০৪ বয়স : 44 লিঙ্গ : পুৰুষ	BSW1418695 ফটো উপলব্ধ
550 নাম : প্ৰদীপ ৰয় পিতাৰ নাম: নাৰায়ণ চন্দ্ৰ ৰয় ঘৰ নং : 604 বয়স : 44 লিঙ্গ : পুৰুষ	BSW1132612 ফটো উপলব্ধ	551 নাম : সুনিতা ৰয় স্বামীৰ নাম: বীজ্ঞান দাস ঘৰ নং : ৬০৪ বয়স : 39 লিঙ্গ : মহিলা	BSW0460675 ফটো উপলব্ধ	552 নাম : মনীষা সেন দাস স্বামীৰ নাম: সঞ্জিত দাস ঘৰ নং : 604 বয়স : 37 লিঙ্গ : মহিলা	QBH0026914 ফটো উপলব্ধ
553 নাম : পৰ্ণিমা ৰয় পিতাৰ নাম: নাৰায়ণ চন্দ্ৰ ৰয় ঘৰ নং : 604 বয়স : 31 লিঙ্গ : মহিলা	BSW1132596 ফটো উপলব্ধ	554 নাম : গোপাল চন্দ্ৰ পিতাৰ নাম: শুধাংশু চন্দ্ৰ ঘৰ নং : ৬০৫ বয়স : 60 লিঙ্গ : পুৰুষ	BSW1418720 ফটো উপলব্ধ	555 নাম : কল্পনা চন্দ্ৰ পিতাৰ নাম: সুধাংশু কুমাৰ চন্দ্ৰ ঘৰ নং : ৬০৫ বয়স : 54 লিঙ্গ : মহিলা	BSW0133199 ফটো উপলব্ধ
556 নাম : গীতা চন্দ্ৰ স্বামীৰ নাম: গোপাল চন্দ্ৰ ঘৰ নং : ৬০৫ বয়স : 47 লিঙ্গ : মহিলা	BSW1418731 ফটো উপলব্ধ	557 নাম : বিমলা চণ্ড স্বামীৰ নাম: সজিত চণ্ড ঘৰ নং : 605 বয়স : 33 লিঙ্গ : মহিলা	BSW1132877 ফটো উপলব্ধ	558 নাম : দীপ মোচাহাৰি পিতাৰ নাম: ডোম্বোন্দ্ৰ মোচাহাৰি ঘৰ নং : ৬০৫ বয়স : 25 লিঙ্গ : পুৰুষ	BSW0441857 ফটো উপলব্ধ
559 নাম : মমী চন্দ্ৰ পিতাৰ নাম: গোপাল চন্দ্ৰ ঘৰ নং : 605 বয়স : 22 লিঙ্গ : মহিলা	BSW1132869 ফটো উপলব্ধ	560 নাম : ৰশ্মিতা মুছাহাৰী পিতাৰ নাম: দনবন্ধ মুছাহাৰী ঘৰ নং : ৬০৫ক বয়স : 28 লিঙ্গ : মহিলা	BSW0279687 ফটো উপলব্ধ	561 নাম : ডনবন্ধ মুছাহাৰি পিতাৰ নাম: ভিনসেন মুছাহাৰি ঘৰ নং : ৬০৫ক বয়স : 59 লিঙ্গ : পুৰুষ	BSW1418764 ফটো উপলব্ধ
R 562 নাম : বকুল বসুমতাৰী পিতাৰ নাম: বৃষ্ণপতি বসুমতাৰী ঘৰ নং : ৬০৫ বয়স : 57 লিঙ্গ : পুৰুষ	BSW1596185 ফটো উপলব্ধ	563 নাম : পদমী মুসাহাৰী স্বামীৰ নাম: ডনবন্ধ মুসাহাৰী ঘৰ নং : ৬০৫ক বয়স : 50 লিঙ্গ : মহিলা	BSW1418775 ফটো উপলব্ধ	R 564 নাম : সৰলা বসুমতাৰী পিতাৰ নাম: বকুল বসুমতাৰী ঘৰ নং : ৬০৫ বয়স : 39 লিঙ্গ : মহিলা	BSW1596196 ফটো উপলব্ধ
565 নাম : টুপৰী ৰাভা স্বামীৰ নাম: খোলটাম ৰাভা ঘৰ নং : ৬০৭ বয়স : 90 লিঙ্গ : মহিলা	BSW1418786 ফটো উপলব্ধ	566 নাম : কুলেন ৰাভা পিতাৰ নাম: খল্লটাম ৰাভা ঘৰ নং : ৬০৭ বয়স : 60 লিঙ্গ : পুৰুষ	BSW1418797 ফটো উপলব্ধ	567 নাম : নবমী ৰাভা স্বামীৰ নাম: কুলেন ৰাভা ঘৰ নং : ৬০৭ বয়স : 46 লিঙ্গ : মহিলা	BSW1418800 ফটো উপলব্ধ
568 নাম : ধনজিত ৰাভা পিতাৰ নাম: কুলেন ৰাভা ঘৰ নং : ৬০৭ বয়স : 30 লিঙ্গ : পুৰুষ	BSW0218362 ফটো উপলব্ধ	569 নাম : ইন্দ্ৰজিত ৰাভা পিতাৰ নাম: কুলেন ৰাভা ঘৰ নং : ৬০৭ বয়স : 28 লিঙ্গ : পুৰুষ	BSW0133306 ফটো উপলব্ধ	570 নাম : চুমী ৰাভা পিতাৰ নাম: গোবিন্দ ৰাভা ঘৰ নং : ৬০৭ বয়স : 27 লিঙ্গ : মহিলা	BSW0279737 ফটো উপলব্ধ



<p>571</p> <p>BSW0343772</p> <p>নাম : জিমি ৰাভা পিতাৰ নাম: কুলেন ৰাভা ঘৰ নং : ৬০৭ বয়স : 26 লিঙ্গ : মহিলা</p> <p>ফটো উপলব্ধ</p>	<p>572</p> <p>BSW1418822</p> <p>নাম : ফুলেশ্বৰী ৰাভা স্বামীৰ নাম: সন্ধিৰাম ৰাভা ঘৰ নং : ৬০৮ বয়স : 65 লিঙ্গ : মহিলা</p> <p>ফটো উপলব্ধ</p>	<p>573</p> <p>BSW1418833</p> <p>নাম : ৰাজেশ ৰাভা পিতাৰ নাম: সন্ধিৰাম ৰাভা ঘৰ নং : ৬০৮ বয়স : 44 লিঙ্গ : পুৰুষ</p> <p>ফটো উপলব্ধ</p>
<p>574</p> <p>BSW1418844</p> <p>নাম : ৰাজু ৰাভা পিতাৰ নাম: সন্ধিৰাম ৰাভা ঘৰ নং : ৬০৮ বয়স : 41 লিঙ্গ : পুৰুষ</p> <p>ফটো উপলব্ধ</p>	<p>575</p> <p>BSW0279778</p> <p>নাম : পিংকি ৰাভা সাহ স্বামীৰ নাম: ৰাজেশ ৰাভা ঘৰ নং : ৬০৮ বয়স : 40 লিঙ্গ : মহিলা</p> <p>ফটো উপলব্ধ</p>	<p>576</p> <p>BSW0279786</p> <p>নাম : হৰেন ৰাভা পিতাৰ নাম: মদন ৰাভা ঘৰ নং : ৬০৮ বয়স : 34 লিঙ্গ : পুৰুষ</p> <p>ফটো উপলব্ধ</p>
<p>577</p> <p>BSW1595762</p> <p>নাম : ধৰ্মেন্দ্ৰ ৰাভা পিতাৰ নাম: কুলেন ৰাভা ঘৰ নং : ৬০৮ বয়স : 31 লিঙ্গ : পুৰুষ</p> <p>ফটো উপলব্ধ</p>	<p>578</p> <p>BSW0279836</p> <p>নাম : মিতালী ৰাভা স্বামীৰ নাম: ৰাজু ৰাভা ঘৰ নং : ৬০৮ বয়স : 29 লিঙ্গ : মহিলা</p> <p>ফটো উপলব্ধ</p>	<p>579</p> <p>BSW1418855</p> <p>নাম : পুৰনচন্দ্ৰ কছাৰী পিতাৰ নাম: ৰথীকান্ত কছাৰী ঘৰ নং : ৬০৮ক বয়স : 76 লিঙ্গ : পুৰুষ</p> <p>ফটো উপলব্ধ</p>
<p>580</p> <p>BSW1418866</p> <p>নাম : মহেশ্বৰী কছাৰী স্বামীৰ নাম: পুৰনচন্দ্ৰ কছাৰী ঘৰ নং : ৬০৮ক বয়স : 70 লিঙ্গ : মহিলা</p> <p>ফটো উপলব্ধ</p>	<p>581</p> <p>BSW1418877</p> <p>নাম : হেমন্ত কুমাৰ বড়ো পিতাৰ নাম: পুৰনচন্দ্ৰ কছাৰী ঘৰ নং : ৬০৮ক বয়স : 49 লিঙ্গ : পুৰুষ</p> <p>ফটো উপলব্ধ</p>	<p>582</p> <p>BSW1418888</p> <p>নাম : বিমলচন্দ্ৰ বড়ো পিতাৰ নাম: পুৰনচন্দ্ৰ কছাৰী ঘৰ নং : ৬০৮ক বয়স : 47 লিঙ্গ : পুৰুষ</p> <p>ফটো উপলব্ধ</p>
<p>583</p> <p>BSW1418899</p> <p>নাম : পিংকিবালা বড়ো পিতাৰ নাম: পুৰনচন্দ্ৰ কছাৰী ঘৰ নং : ৬০৮ক বয়স : 43 লিঙ্গ : পুৰুষ</p> <p>ফটো উপলব্ধ</p>	<p>584</p> <p>BSW1605807</p> <p>নাম : দীপ্তি ৱানী বড়ো স্বামীৰ নাম: হেমন্ত কুমাৰ বড়ো ঘৰ নং : ৬০৮ক বয়স : 42 লিঙ্গ : মহিলা</p> <p>ফটো উপলব্ধ</p>	<p>585</p> <p>BSW1605794</p> <p>নাম : কাকলী বড়ো স্বামীৰ নাম: বিমল চন্দ্ৰ বড়ো ঘৰ নং : ৬০৮ক বয়স : 39 লিঙ্গ : মহিলা</p> <p>ফটো উপলব্ধ</p>
<p>586</p> <p>BSW1418913</p> <p>নাম : জোৎস্না সৰকাৰ স্বামীৰ নাম: শিবু সৰকাৰ ঘৰ নং : ৬১০ বয়স : 74 লিঙ্গ : মহিলা</p> <p>ফটো উপলব্ধ</p>	<p>587</p> <p>BSW1418935</p> <p>নাম : অজয় সৰকাৰ পিতাৰ নাম: শিবু সৰকাৰ ঘৰ নং : ৬১০ বয়স : 46 লিঙ্গ : পুৰুষ</p> <p>ফটো উপলব্ধ</p>	<p>588</p> <p>BSW1418946</p> <p>নাম : বিপ্লব সৰকাৰ পিতাৰ নাম: শিবু সৰকাৰ ঘৰ নং : ৬১০ বয়স : 43 লিঙ্গ : পুৰুষ</p> <p>ফটো উপলব্ধ</p>
<p>589</p> <p>BSW0343426</p> <p>নাম : সীমা চৰকাৰ স্বামীৰ নাম: বিপ্লব চৰকাৰ ঘৰ নং : ৬১০ বয়স : 39 লিঙ্গ : মহিলা</p> <p>ফটো উপলব্ধ</p>	<p>590</p> <p>BSW0472720</p> <p>নাম : শিৱাজীত সৰকাৰ পিতাৰ নাম: শিবু সৰকাৰ ঘৰ নং : ৬১০ বয়স : 37 লিঙ্গ : পুৰুষ</p> <p>ফটো উপলব্ধ</p>	<p>591</p> <p>BSW1605829</p> <p>নাম : ববিতা সৰকাৰ পিতাৰ নাম: শিৱাজীত সৰকাৰ ঘৰ নং : ৬১০ বয়স : 35 লিঙ্গ : মহিলা</p> <p>ফটো উপলব্ধ</p>
<p>592</p> <p>BSW0472845</p> <p>নাম : শৰ্মিলা ঘটক স্বামীৰ নাম: অজয় সৰকাৰ ঘৰ নং : ৬১২ বয়স : 33 লিঙ্গ : মহিলা</p> <p>ফটো উপলব্ধ</p>	<p>593</p> <p>BSW1418979</p> <p>নাম : চম্পাৱতী ডেকা স্বামীৰ নাম: নিমল ডেকা ঘৰ নং : ৬১২ বয়স : 58 লিঙ্গ : মহিলা</p> <p>ফটো উপলব্ধ</p>	<p>594</p> <p>BSW1418980</p> <p>নাম : অৰুনা ডেকা পিতাৰ নাম: নিমল ডেকা ঘৰ নং : ৬১২ বয়স : 38 লিঙ্গ : মহিলা</p> <p>ফটো উপলব্ধ</p>
<p>595</p> <p>BSW0009901</p> <p>নাম : জয়ন্ত ডেকা মাতৃৰ নাম: নিমল ডেকা ঘৰ নং : ৬১২ বয়স : 35 লিঙ্গ : পুৰুষ</p> <p>ফটো উপলব্ধ</p>	<p>596</p> <p>BSW0009902</p> <p>নাম : নয়না ডেকা মাতৃৰ নাম: নিমল ডেকা ঘৰ নং : ৬১২ বয়স : 30 লিঙ্গ : মহিলা</p> <p>ফটো উপলব্ধ</p>	<p>597</p> <p>BSW1418991</p> <p>নাম : উজ্জল বড়ো পিতাৰ নাম: ৰাজী ৰাম বড়ো ঘৰ নং : ৬১৩ বয়স : 64 লিঙ্গ : পুৰুষ</p> <p>ফটো উপলব্ধ</p>
<p>598</p> <p>BSW1419007</p> <p>নাম : লক্ষ্মী প্ৰভা বসুমাতাৰী স্বামীৰ নাম: উজ্জল বড়ো ঘৰ নং : ৬১৩ বয়স : 50 লিঙ্গ : মহিলা</p> <p>ফটো উপলব্ধ</p>	<p>599</p> <p>BSW0281840</p> <p>নাম : ৰিতুৰাজ বড়ো পিতাৰ নাম: উজ্জল বড়ো ঘৰ নং : ৬১৩ বয়স : 30 লিঙ্গ : পুৰুষ</p> <p>ফটো উপলব্ধ</p>	<p>600</p> <p>BSW1419018</p> <p>নাম : আমিয় কুমাৰ নাৰ্জাৰী পিতাৰ নাম: মহেশ্বৰ নাৰ্জাৰী ঘৰ নং : ৬১৪ বয়স : 67 লিঙ্গ : পুৰুষ</p> <p>ফটো উপলব্ধ</p>



601 নাম : থানেশ্বৰী নাৰ্জাৰী স্বামীৰ নাম: অমিয় কুমাৰ নাৰ্জাৰী ঘৰ নং : ৬১৪ বয়স : 57 লিঙ্গ : মহিলা	BSW1419029 ফটো উপলব্ধ	602 নাম : অঞ্জলী নাৰ্জাৰী পিতাৰ নাম: অমিয় নাৰ্জাৰী ঘৰ নং : ৬১৪ বয়স : 40 লিঙ্গ : মহিলা	BSW1419030 ফটো উপলব্ধ	603 নাম : নিৰ্মল নাৰ্জাৰী পিতাৰ নাম: অমিয় নাৰ্জাৰী ঘৰ নং : ৬১৪ বয়স : 38 লিঙ্গ : পুৰুষ	BSW1419041 ফটো উপলব্ধ
604 নাম : বিনোদ স্বৰ্গীয়াৰী পিতাৰ নাম: মাথুৰ স্বৰ্গীয়াৰী ঘৰ নং : ৬১৫ বয়স : 68 লিঙ্গ : পুৰুষ	BSW1419052 ফটো উপলব্ধ	605 নাম : সোনামু লী স্বৰ্গীয়াৰী স্বামীৰ নাম: বিনোদ স্বৰ্গীয়াৰী ঘৰ নং : ৬১৫ বয়স : 60 লিঙ্গ : মহিলা	BSW1419063 ফটো উপলব্ধ	606 নাম : দিপল স্বৰ্গীয়াৰী পিতাৰ নাম: বিনোদ স্বৰ্গীয়াৰী ঘৰ নং : ৬১৫ বয়স : 41 লিঙ্গ : পুৰুষ	BSW1419074 ফটো উপলব্ধ
607 নাম : নিৰুপমা স্বৰ্গীয়াৰী পিতাৰ নাম: বিনোদ স্বৰ্গীয়াৰী ঘৰ নং : ৬১৫ বয়স : 34 লিঙ্গ : মহিলা	BSW0280545 ফটো উপলব্ধ	608 নাম : প্ৰবোধ চন্দ্ৰ হাজং পিতাৰ নাম: নিৰঞ্জন হাজং ঘৰ নং : ৬১৬ বয়স : 65 লিঙ্গ : পুৰুষ	BSW1419085 ফটো উপলব্ধ	609 নাম : সাবেত্ৰী হাজং স্বামীৰ নাম: প্ৰবোধ চন্দ্ৰ হাজং ঘৰ নং : ৬১৬ বয়স : 50 লিঙ্গ : মহিলা	BSW1419096 ফটো উপলব্ধ
610 নাম : দিবাকৰ হাজং পিতাৰ নাম: প্ৰবোধ চন্দ্ৰ হাজং ঘৰ নং : ৬১৬ বয়স : 37 লিঙ্গ : পুৰুষ	BSW1596323 ফটো উপলব্ধ	611 নাম : বাসন্তী দৈমাৰী স্বামীৰ নাম: অজিত দৈমাৰী ঘৰ নং : ৬১৭ বয়স : 58 লিঙ্গ : মহিলা	BSW1419110 ফটো উপলব্ধ	612 নাম : জনি জোসেফ দৈমাৰী পিতাৰ নাম: অজিত দৈমাৰী ঘৰ নং : ৬১৭ বয়স : 38 লিঙ্গ : পুৰুষ	BSW1419121 ফটো উপলব্ধ
613 নাম : জেৰিনা দৈমাৰী মাতৃৰ নাম: বাসন্তী দৈমাৰী ঘৰ নং : ৬১৭ বয়স : 36 লিঙ্গ : মহিলা	BSW0009903 ফটো উপলব্ধ	614 নাম : স্বপ্নাৰানী বিশ্বাস স্বামীৰ নাম: প্ৰনয় বিশ্বাস ঘৰ নং : ৬২০ বয়স : 68 লিঙ্গ : মহিলা	BSW1419132 ফটো উপলব্ধ	615 নাম : বাপী বিশ্বাস পিতাৰ নাম: প্ৰনয় বিশ্বাস ঘৰ নং : ৬২০ বয়স : 46 লিঙ্গ : পুৰুষ	BSW1419143 ফটো উপলব্ধ
616 নাম : বাপন বিশ্বাস পিতাৰ নাম: প্ৰনয় বিশ্বাস ঘৰ নং : ৬২০ বয়স : 40 লিঙ্গ : পুৰুষ	BSW1419165 ফটো উপলব্ধ	617 নাম : তাপস বিশ্বাস পিতাৰ নাম: প্ৰণয় বৰ্জণ বিশ্বাস ঘৰ নং : ৬২০ বয়স : 40 লিঙ্গ : পুৰুষ	BSW0009905 ফটো উপলব্ধ	618 নাম : পৌতম বিশ্বাস পিতাৰ নাম: প্ৰনয় বিশ্বাস ঘৰ নং : ৬২০ বয়স : 38 লিঙ্গ : পুৰুষ	BSW1419176 ফটো উপলব্ধ
619 নাম : বেবী বিশ্বাস স্বামীৰ নাম: বাপি বিশ্বাস ঘৰ নং : ৬২০ বয়স : 36 লিঙ্গ : মহিলা	BSW0281006 ফটো উপলব্ধ	620 নাম : নবীন বৰ্মন পিতাৰ নাম: মোহন বৰ্মন ঘৰ নং : ৬২০ক বয়স : 62 লিঙ্গ : পুৰুষ	BSW1596094 ফটো উপলব্ধ	621 নাম : চায়া বৰ্মন স্বামীৰ নাম: নবীন বৰ্মন ঘৰ নং : ৬২০ক বয়স : 55 লিঙ্গ : মহিলা	BSW1596107 ফটো উপলব্ধ
622 নাম : মুকুট বৰ্মন পিতাৰ নাম: নবীন বৰ্মন ঘৰ নং : ৬২০ক বয়স : 38 লিঙ্গ : পুৰুষ	BSW1596129 ফটো উপলব্ধ	623 নাম : বিউতী বৰ্মন পিতাৰ নাম: নবীন বৰ্মন ঘৰ নং : ৬২০ক বয়স : 36 লিঙ্গ : মহিলা	BSW1596130 ফটো উপলব্ধ	624 নাম : আউখি ৰাভা স্বামীৰ নাম: সমিধৰ ৰাভা ঘৰ নং : ৬২১ বয়স : 65 লিঙ্গ : মহিলা	BSW1419187 ফটো উপলব্ধ
625 নাম : মনিৰাম ৰাভা পিতাৰ নাম: সমিধৰ ৰাভা ঘৰ নং : ৬২১ বয়স : 47 লিঙ্গ : পুৰুষ	BSW1419198 ফটো উপলব্ধ	626 নাম : ললিতা ৰাভা স্বামীৰ নাম: মনিৰাম ৰাভা ঘৰ নং : ৬২১ বয়স : 44 লিঙ্গ : মহিলা	BSW1595728 ফটো উপলব্ধ	627 নাম : পূৰ্ণিমা ৰাভা স্বামীৰ নাম: সেনাপতি ৰাভা ঘৰ নং : ৬২১ বয়স : 44 লিঙ্গ : মহিলা	BSW0343756 ফটো উপলব্ধ
628 নাম : সেনাপতি ৰাভা পিতাৰ নাম: সমিধৰ ৰাভা ঘৰ নং : ৬২১ বয়স : 38 লিঙ্গ : পুৰুষ	BSW1419201 ফটো উপলব্ধ	629 নাম : মুকুল ৰাভা পিতাৰ নাম: সমিধৰ ৰাভা ঘৰ নং : ৬২১ বয়স : 35 লিঙ্গ : পুৰুষ	BSW1425725 ফটো উপলব্ধ	630 নাম : বাপ্পী ৰাভা পিতাৰ নাম: সমিধৰ ৰাভা ঘৰ নং : ৬২১ বয়স : 34 লিঙ্গ : পুৰুষ	BSW0135418 ফটো উপলব্ধ



631 নাম : পূজা ৰাভা স্বামীৰ নাম: মুকুল ৰাভা ঘৰ নং : ৬২১ বয়স : 33 লিঙ্গ : মহিলা	BSW1595706 ফটো উপলব্ধ	632 নাম : তপেশ্বৰী ৰাভা স্বামীৰ নাম: বিষ্ণুপ্ৰসাদ ৰাভা ঘৰ নং : ৬২২ বয়স : 60 লিঙ্গ : মহিলা	BSW1419223 ফটো উপলব্ধ	E 633 নাম : বুলম ৰাভা পিতাৰ নাম: বিষ্ণুপ্ৰসাদ ৰাভা ঘৰ নং : ৬২২ বয়স : 46 লিঙ্গ : পুৰুষ	BSW1419234 ফটো উপলব্ধ
634 নাম : ভগেশ্বৰ ৰাভা পিতাৰ নাম: সভাৰাম ৰাভা ঘৰ নং : ৬২২ বয়স : 46 লিঙ্গ : পুৰুষ	BSW1595773 ফটো উপলব্ধ	635 নাম : কাঞ্চন ৰাভা স্বামীৰ নাম: বুলম ৰাভা ঘৰ নং : ৬২২ বয়স : 44 লিঙ্গ : মহিলা	BSW1419245 ফটো উপলব্ধ	636 নাম : জয়ন্ত ৰাভা পিতাৰ নাম: বিষ্ণুপ্ৰসাদ ৰাভা ঘৰ নং : ৬২২ বয়স : 42 লিঙ্গ : পুৰুষ	BSW1419256 ফটো উপলব্ধ
637 নাম : প্ৰনিতা ৰাভা স্বামীৰ নাম: জয়ন্ত ৰাভা ঘৰ নং : ৬২২ বয়স : 42 লিঙ্গ : মহিলা	BSW1596549 ফটো উপলব্ধ	638 নাম : গীতাজলী ৰাভা স্বামীৰ নাম: ভোগেশ্বৰ ৰাভা ঘৰ নং : ৬২২ বয়স : 39 লিঙ্গ : মহিলা	BSW0009906 ফটো উপলব্ধ	639 নাম : কুশল ৰাভা মাতৃৰ নাম: চুপেশ্বৰী ৰাভা ঘৰ নং : ৬২২ বয়স : 38 লিঙ্গ : পুৰুষ	BSW0009907 ফটো উপলব্ধ
640 নাম : অসীম ৰাভা পিতাৰ নাম: বিষ্ণু ৰাভা ঘৰ নং : ৬২২ বয়স : 32 লিঙ্গ : পুৰুষ	BSW1596538 ফটো উপলব্ধ	641 নাম : ৰূপালি ৰাভা স্বামীৰ নাম: কুশল ৰাভা ঘৰ নং : ৬২২ বয়স : 31 লিঙ্গ : মহিলা	BSW0531392 ফটো উপলব্ধ	642 নাম : অজয় ৰাভা পিতাৰ নাম: বুলম ৰাভা ঘৰ নং : ৬২২ বয়স : 26 লিঙ্গ : পুৰুষ	BSW0471037 ফটো উপলব্ধ
643 নাম : সঞ্জয় কৃষ্ণ ৰাভা পিতাৰ নাম: ভুবন চন্ড ৰাভা ঘৰ নং : ৬২২ক বয়স : 29 লিঙ্গ : পুৰুষ	BSW0217034 ফটো উপলব্ধ	644 নাম : প্ৰাণজিৎ বড়ো পিতাৰ নাম: চিকন বড়ো ঘৰ নং : ৬২২ ক বয়স : 25 লিঙ্গ : পুৰুষ	BSW0343467 ফটো উপলব্ধ	645 নাম : চিকন বড়ো পিতাৰ নাম: বাংগাল বড়ো ঘৰ নং : ৬২২ক বয়স : 55 লিঙ্গ : পুৰুষ	BSW1596469 ফটো উপলব্ধ
E 646 নাম : ভুবন ৰাভা পিতাৰ নাম: পুনিৰাম ৰাভা ঘৰ নং : ৬২২ক বয়স : 50 লিঙ্গ : পুৰুষ	BSW1419267 ফটো উপলব্ধ	647 নাম : শ্ৰেণী ৰাভা স্বামীৰ নাম: ভুবন ৰাভা ঘৰ নং : ৬২২ক বয়স : 45 লিঙ্গ : মহিলা	BSW1419278 ফটো উপলব্ধ	648 নাম : বুলি বড়ো স্বামীৰ নাম: চিকন বড়ো ঘৰ নং : ৬২২ক বয়স : 44 লিঙ্গ : মহিলা	BSW1596470 ফটো উপলব্ধ
649 নাম : শিলা দত্ত স্বামীৰ নাম: সাধন দত্ত ঘৰ নং : ৬২৩ বয়স : 65 লিঙ্গ : মহিলা	BSW1419303 ফটো উপলব্ধ	650 নাম : সুস্মিতা দত্ত মাতৃৰ নাম: শিলা দত্ত ঘৰ নং : ৬২৩ বয়স : 35 লিঙ্গ : মহিলা	BSW1596345 ফটো উপলব্ধ	651 নাম : আয়ুষ দত্ত মাতৃৰ নাম: শিলা দত্ত ঘৰ নং : ৬২৩ বয়স : 29 লিঙ্গ : পুৰুষ	BSW1605910 ফটো উপলব্ধ
652 নাম : নাৰাকৰুণ দত্ত পিতাৰ নাম: বিষ্ণু দত্ত ঘৰ নং : ৬২৩ বয়স : 29 লিঙ্গ : পুৰুষ	BSW1605909 ফটো উপলব্ধ	653 নাম : বিষ্ণু দত্ত পিতাৰ নাম: দীনেশ দত্ত ঘৰ নং : ৬২৩ক বয়স : 69 লিঙ্গ : পুৰুষ	BSW1596334 ফটো উপলব্ধ	D 654 নাম : কল্যাণী বিশ্বাস স্বামীৰ নাম: প্ৰদ্যোত বিশ্বাস ঘৰ নং : ৬২৪ বয়স : 75 লিঙ্গ : মহিলা	BSW1419336 ফটো উপলব্ধ
655 নাম : ৰাজু বিশ্বাস পিতাৰ নাম: প্ৰদ্যোত বিশ্বাস ঘৰ নং : ৬২৪ বয়স : 51 লিঙ্গ : পুৰুষ	BSW1419347 ফটো উপলব্ধ	D 656 নাম : ৰীতা বিশ্বাস পিতাৰ নাম: প্ৰদ্যোত বিশ্বাস ঘৰ নং : ৬২৪ বয়স : 48 লিঙ্গ : মহিলা	BSW1419358 ফটো উপলব্ধ	D 657 নাম : লিপিকা বিশ্বাস পিতাৰ নাম: প্ৰদ্যোত বিশ্বাস ঘৰ নং : ৬২৪ বয়স : 46 লিঙ্গ : মহিলা	BSW1419369 ফটো উপলব্ধ
658 নাম : দেবাশিষ বিশ্বাস পিতাৰ নাম: প্ৰদ্যোত ৰঞ্জন বিশ্বাস ঘৰ নং : ৬২৪ বয়স : 46 লিঙ্গ : পুৰুষ	BSW1419370 ফটো উপলব্ধ	659 নাম : আশিষ বিশ্বাস পিতাৰ নাম: প্ৰদ্যোত ৰঞ্জন বিশ্বাস ঘৰ নং : ৬২৪ বয়স : 42 লিঙ্গ : পুৰুষ	BSW1419381 ফটো উপলব্ধ	660 নাম : ৰুস্পী নাগ বিশ্বাস স্বামীৰ নাম: আশিষ বিশ্বাস ঘৰ নং : ৬২৪ বয়স : 38 লিঙ্গ : মহিলা	BSW0479519 ফটো উপলব্ধ



661 নাম : জমা ৰায় বিশ্বাচ স্বামীৰ নাম : ৰাজু বিশ্বাচ ঘৰ নং : ৬২৪ বয়স : 36 লিঙ্গ : মহিলা	BSW0281584 ফটো উপলব্ধ	662 নাম : বিশ্বজিত পাল পিতাৰ নাম : মনোৰঞ্জন পাল ঘৰ নং : ৬২৫ বয়স : 48 লিঙ্গ : পুৰুষ	BSW1419405 ফটো উপলব্ধ	#2 663 নাম : হৰি চন্দ্ৰ পাল পিতাৰ নাম : মনোৰঞ্জন পাল ঘৰ নং : ৬২৫ বয়স : 37 লিঙ্গ : পুৰুষ	BSW1595808 ফটো উপলব্ধ
664 নাম : পূৰ্ণিমা পাল স্বামীৰ নাম : বিশ্বজিৎ পাল ঘৰ নং : ৬২৫ বয়স : 32 লিঙ্গ : মহিলা	BSW0009908 ফটো উপলব্ধ	S 665 নাম : চুমিতা পাল পিতাৰ নাম : মনোৰঞ্জন পাল ঘৰ নং : ৬২৫ বয়স : 31 লিঙ্গ : মহিলা	BSW0281238 ফটো উপলব্ধ	D 666 নাম : ননীপ্ৰভা সাহা স্বামীৰ নাম : শচীন্দ্ৰমোহন সাহা ঘৰ নং : ৬২৬ বয়স : 87 লিঙ্গ : মহিলা	BSW1419416 ফটো উপলব্ধ
E 667 নাম : সুনীল সাহা পিতাৰ নাম : শচীন্দ্ৰমোহন সাহা ঘৰ নং : ৬২৬ বয়স : 71 লিঙ্গ : পুৰুষ	BSW1419427 ফটো উপলব্ধ	D 668 নাম : বিনয় সাহা পিতাৰ নাম : শচীন্দ্ৰমোহন সাহা ঘৰ নং : ৬২৬ বয়স : 68 লিঙ্গ : পুৰুষ	BSW1419449 ফটো উপলব্ধ	669 নাম : নিৰ্মল সাহা পিতাৰ নাম : শচীন্দ্ৰ মোহন সাহা ঘৰ নং : ৬২৬ বয়স : 65 লিঙ্গ : পুৰুষ	BSW1419461 ফটো উপলব্ধ
E 670 নাম : অৰ্পনা সাহা স্বামীৰ নাম : সুনীল সাহা ঘৰ নং : ৬২৬ বয়স : 57 লিঙ্গ : মহিলা	BSW1419438 ফটো উপলব্ধ	671 নাম : উত্তম কুমাৰ সাহা পিতাৰ নাম : শচীন্দ্ৰ সাহা ঘৰ নং : ৬২৬ বয়স : 57 লিঙ্গ : পুৰুষ	BSW1419483 ফটো উপলব্ধ	672 নাম : কল্পনা সাহা স্বামীৰ নাম : নিৰ্মল সাহা ঘৰ নং : ৬২৬ বয়স : 50 লিঙ্গ : মহিলা	BSW1419472 ফটো উপলব্ধ
673 নাম : স্বৰূপ সাহা পিতাৰ নাম : সুনীল সাহা ঘৰ নং : ৬২৬ বয়স : 41 লিঙ্গ : পুৰুষ	BSW1419494 ফটো উপলব্ধ	674 নাম : সংহীতা সাহা পিতাৰ নাম : সুনীল সাহা ঘৰ নং : ৬২৬ বয়স : 39 লিঙ্গ : মহিলা	BSW1419507 ফটো উপলব্ধ	675 নাম : প্ৰতীপ সাহা পিতাৰ নাম : নিৰ্মল সাহা ঘৰ নং : ৬২৬ বয়স : 26 লিঙ্গ : পুৰুষ	BSW0343343 ফটো উপলব্ধ
676 নাম : প্ৰভাবতী বড়ো স্বামীৰ নাম : ৰমেশচন্দ্ৰ বড়ো ঘৰ নং : ৬২৭ বয়স : 52 লিঙ্গ : মহিলা	BSW1419529 ফটো উপলব্ধ	S 677 নাম : কমল বড়ো পিতাৰ নাম : ৰমেশচন্দ্ৰ বড়ো ঘৰ নং : ৬২৭ বয়স : 44 লিঙ্গ : পুৰুষ	BSW1419530 ফটো উপলব্ধ	678 নাম : চিত্ত সৰকাৰ পিতাৰ নাম : ভবানী সৰকাৰ ঘৰ নং : ৬২৮ বয়স : 65 লিঙ্গ : পুৰুষ	BSW1419541 ফটো উপলব্ধ
679 নাম : বীনা সৰকাৰ স্বামীৰ নাম : চিত্ত সৰকাৰ ঘৰ নং : ৬২৮ বয়স : 55 লিঙ্গ : মহিলা	BSW1419552 ফটো উপলব্ধ	680 নাম : ৰাজু চৰকাৰ পিতাৰ নাম : চিত্ত চৰকাৰ ঘৰ নং : ৬২৮ বয়স : 38 লিঙ্গ : পুৰুষ	BSW1596254 ফটো উপলব্ধ	681 নাম : শিব চৰকাৰ পিতাৰ নাম : চিত্ত চৰকাৰ ঘৰ নং : ৬২৮ বয়স : 36 লিঙ্গ : পুৰুষ	BSW1596265 ফটো উপলব্ধ
682 নাম : মনোজ সাহা পিতাৰ নাম : সুভাষ চন্দ্ৰ সাহা ঘৰ নং : ৬২৮ক বয়স : 38 লিঙ্গ : পুৰুষ	BSW0218834 ফটো উপলব্ধ	683 নাম : প্ৰদীপ সাহা পিতাৰ নাম : সতীশ চন্দ্ৰ সাহা ঘৰ নং : ৬২৯ বয়স : 55 লিঙ্গ : পুৰুষ	BSW1419585 ফটো উপলব্ধ	684 নাম : দীলিপ সাহা পিতাৰ নাম : সতীশ সাহা ঘৰ নং : ৬২৯ বয়স : 49 লিঙ্গ : পুৰুষ	BSW1419609 ফটো উপলব্ধ
685 নাম : সীমাৰাণী সাহা স্বামীৰ নাম : প্ৰদীপ সাহা ঘৰ নং : ৬২৯ বয়স : 47 লিঙ্গ : মহিলা	BSW1419596 ফটো উপলব্ধ	686 নাম : মানবী সাহা স্বামীৰ নাম : দীলিপ সাহা ঘৰ নং : ৬২৯ বয়স : 43 লিঙ্গ : মহিলা	BSW1419610 ফটো উপলব্ধ	687 নাম : ময়ুকী সাহা পিতাৰ নাম : দীলিপ সাহা ঘৰ নং : ৬২৯ বয়স : 22 লিঙ্গ : মহিলা	BSW0542324 ফটো উপলব্ধ
E 688 নাম : সন্ধ্যা ৰায় স্বামীৰ নাম : বকুল ৰায় ঘৰ নং : ৬৩০ বয়স : 75 লিঙ্গ : মহিলা	BSW1419621 ফটো উপলব্ধ	689 নাম : কুশল কুমাৰ ডেকা পিতাৰ নাম : বিপিন ডেকা ঘৰ নং : ৬৩০ বয়স : 64 লিঙ্গ : পুৰুষ	BSW1419654 ফটো উপলব্ধ	690 নাম : সান্তা ডেকা স্বামীৰ নাম : কুশল ডেকা ঘৰ নং : ৬৩০ বয়স : 58 লিঙ্গ : মহিলা	BSW1419665 ফটো উপলব্ধ



691 নাম : দেবাজনী ৰয় পিতাৰ নাম: বকুল ৰায় ঘৰ নং : ৬৩০ বয়স : 53 লিঙ্গ : মহিলা	BSW1419632 ফটো উপলব্ধ	692 নাম : বিভাষ ৰয় পিতাৰ নাম: বকুল সঞ্জন ৰয় ঘৰ নং : ৬৩০ বয়স : 50 লিঙ্গ : পুৰুষ	BSW1419643 ফটো উপলব্ধ	693 নাম : অভিষেক ডেকা পিতাৰ নাম: কুশল ডেকা ঘৰ নং : ৬৩০ বয়স : 34 লিঙ্গ : পুৰুষ	BSW1425316 ফটো উপলব্ধ
694 নাম : শ্বেলী ডেকা পিতাৰ নাম: কুশল ডেকা ঘৰ নং : ৬৩০ বয়স : 27 লিঙ্গ : মহিলা	BSW0344051 ফটো উপলব্ধ	695 নাম : নাৰায়ন সাহা পিতাৰ নাম: হৰেকৃষ্ণ সাহা ঘৰ নং : ৬৩২ বয়স : 56 লিঙ্গ : পুৰুষ	BSW1419723 ফটো উপলব্ধ	696 নাম : সংগীতা সাহা পিতাৰ নাম: হৰেকৃষ্ণ সাহা ঘৰ নং : ৬৩২ বয়স : 54 লিঙ্গ : মহিলা	BSW0549444 ফটো উপলব্ধ
697 নাম : বিশ্বনাথ সাহা পিতাৰ নাম: হৰেকৃষ্ণ সাহা ঘৰ নং : ৬৩২ বয়স : 53 লিঙ্গ : পুৰুষ	BSW1419745 ফটো উপলব্ধ	698 নাম : দীপা সাহা স্বামীৰ নাম: নাৰায়ণ সাহা ঘৰ নং : ৬৩২ বয়স : 45 লিঙ্গ : মহিলা	BSW1419734 ফটো উপলব্ধ	699 নাম : বিকি সাহা মাতৃৰ নাম: সংগীতা সাহা ঘৰ নং : ৬৩২ বয়স : 33 লিঙ্গ : পুৰুষ	BSW0527333 ফটো উপলব্ধ
700 নাম : হ্যাপি সাহা পিতাৰ নাম: বিশ্বনাথ সাহা ঘৰ নং : 632 বয়স : 20 লিঙ্গ : মহিলা	QBH0020388 ফটো উপলব্ধ	701 নাম : নন্দিতা সাহা পিতাৰ নাম: নাৰায়ন সাহা ঘৰ নং : 632 বয়স : 20 লিঙ্গ : মহিলা	QBH0020461 ফটো উপলব্ধ	702 নাম : মায়ানী সাহা স্বামীৰ নাম: চিত্তৰঞ্জন সাহা ঘৰ নং : ৬৩৪ বয়স : 72 লিঙ্গ : মহিলা	BSW1419803 ফটো উপলব্ধ
703 নাম : ঠাকুৰদাস সাহা পিতাৰ নাম: চিত্তৰঞ্জন সাহা ঘৰ নং : ৬৩৪ বয়স : 50 লিঙ্গ : পুৰুষ	BSW1419814 ফটো উপলব্ধ	704 নাম : মিঠা তালুকদাৰ স্বামীৰ নাম: ঠাকুৰদাস সাহা ঘৰ নং : ৬৩৪ বয়স : 45 লিঙ্গ : মহিলা	BSW0479212 ফটো উপলব্ধ	705 নাম : লীলি সাহা স্বামীৰ নাম: সুৰজিত সাহা ঘৰ নং : ৬৩৪ বয়স : 44 লিঙ্গ : মহিলা	BSW1419847 ফটো উপলব্ধ
706 নাম : বলন সাহা পিতাৰ নাম: চিত্তৰঞ্জন সাহা ঘৰ নং : ৬৩৪ বয়স : 42 লিঙ্গ : মহিলা	BSW1419858 ফটো উপলব্ধ	707 নাম : বন সাহা পিতাৰ নাম: চিত্তৰঞ্জন সাহা ঘৰ নং : ৬৩৪ বয়স : 40 লিঙ্গ : মহিলা	BSW1419869 ফটো উপলব্ধ	708 নাম : কৃষ্ণা বেনাৰ্জী স্বামীৰ নাম: ৰতন বেনাৰ্জী ঘৰ নং : ৬৩৫ বয়স : 67 লিঙ্গ : মহিলা	BSW1419881 ফটো উপলব্ধ
709 নাম : অমৰ বেনাৰ্জী পিতাৰ নাম: ৰতন বেনাৰ্জী ঘৰ নং : ৬৩৫ বয়স : 49 লিঙ্গ : পুৰুষ	BSW1419892 ফটো উপলব্ধ	710 নাম : জবা শৰ্মা বেনাৰ্জী স্বামীৰ নাম: অমৰ বেনাৰ্জী ঘৰ নং : ৬৩৫ বয়স : 41 লিঙ্গ : মহিলা	BSW1595886 ফটো উপলব্ধ	711 নাম : বৰন ডেকা পিতাৰ নাম: সুৰেন ডেকা ঘৰ নং : 636 বয়স : 46 লিঙ্গ : পুৰুষ	QBH0096156 ফটো উপলব্ধ
712 নাম : তিলক ডেকা মাতৃৰ নাম: প্ৰানেশ্বৰী ডেকা ঘৰ নং : ৬৩৬ বয়স : 37 লিঙ্গ : পুৰুষ	BSW0009909 ফটো উপলব্ধ	713 নাম : ৰঞ্জিতা ডেকা স্বামীৰ নাম: বৰন ডেকা ঘৰ নং : ৬৩৬ বয়স : 36 লিঙ্গ : মহিলা	BSW0009910 ফটো উপলব্ধ	E 714 নাম : কান্দুৰা ডেকা পিতাৰ নাম: অমূল্য কোচ ঘৰ নং : ৬৩৭ বয়স : 62 লিঙ্গ : পুৰুষ	BSW1419950 ফটো উপলব্ধ
715 নাম : নিলীমা ডেকা স্বামীৰ নাম: কান্দুৰা ডেকা ঘৰ নং : ৬৩৭ বয়স : 55 লিঙ্গ : মহিলা	BSW1419961 ফটো উপলব্ধ	716 নাম : নৱনীতা ডেকা স্বামীৰ নাম: পুনিল ডেকা ঘৰ নং : ৬৩৭ বয়স : 53 লিঙ্গ : মহিলা	BSW1595717 ফটো উপলব্ধ	717 নাম : পুনিল ডেকা পিতাৰ নাম: অমূল্য ডেকা ঘৰ নং : ৬৩৭ বয়স : 48 লিঙ্গ : পুৰুষ	BSW1419972 ফটো উপলব্ধ
E 718 নাম : অনিল ডেকা পিতাৰ নাম: অমূল্য কোচ ঘৰ নং : ৬৩৭ বয়স : 43 লিঙ্গ : পুৰুষ	BSW1419994 ফটো উপলব্ধ	719 নাম : ৰিংকুমনি ডেকা স্বামীৰ নাম: ৰত্নেশ্বৰ ডেকা ঘৰ নং : ৬৩৭ বয়স : 34 লিঙ্গ : মহিলা	BSW0136978 ফটো উপলব্ধ	720 নাম : জিতেন ডেকা পিতাৰ নাম: পুনিল ডেকা ঘৰ নং : 637 বয়স : 23 লিঙ্গ : পুৰুষ	QBH0020545 ফটো উপলব্ধ



721	1	BSW1605852	ফটো উপলব্ধ	নাম : অসীম সূত্ৰধৰ পিতাৰ নাম: গকুল সূত্ৰধৰ ঘৰ নং : 520 বয়স : 30 লিঙ্গ : পুৰুষ
722	1	BSW1360969	ফটো উপলব্ধ	নাম : চম্পাবতী দৈমাৰী স্বামীৰ নাম: দিগন্ত নাৰ্জাৰী ঘৰ নং : 513 বয়স : 51 লিঙ্গ : মহিলা
723	1	BSW0224782	ফটো উপলব্ধ	নাম : মনিশা নাৰ্জাৰী পিতাৰ নাম: দিগন্ত নাৰ্জাৰী ঘৰ নং : 513 বয়স : 27 লিঙ্গ : মহিলা
724	1	BSW1360958	ফটো উপলব্ধ	নাম : দিগন্ত নাৰ্জাৰী পিতাৰ নাম: গোবিন্দ নাৰ্জাৰী ঘৰ নং : 513 বয়স : 61 লিঙ্গ : পুৰুষ
725	1	BSW1475678	ফটো উপলব্ধ	নাম : পদ্মিনী বড়ো স্বামীৰ নাম: পবিত্ৰ বড়ো ঘৰ নং : 606 বয়স : 55 লিঙ্গ : মহিলা
726	1	BSW1475667	ফটো উপলব্ধ	নাম : পবিত্ৰ বড়ো পিতাৰ নাম: সহেন বড়ো ঘৰ নং : 606 বয়স : 62 লিঙ্গ : পুৰুষ
727	1	BPJ1302769	ফটো উপলব্ধ	নাম : বিংকুমণি ৰাভা পিতাৰ নাম: বকুল ৰাভা ঘৰ নং : 622ক বয়স : 22 লিঙ্গ : মহিলা
728	1	GGF1946549	ফটো উপলব্ধ	নাম : হাইনা বালু পিতাৰ নাম: তুলসী ৰাম বাড়ো ঘৰ নং : 520ক বয়স : 33 লিঙ্গ : মহিলা
729	1	HJL0420927	ফটো উপলব্ধ	নাম : সোনিয়া সৰকাৰ পিতাৰ নাম: জগন্নাথ সৰকাৰ ঘৰ নং : 628 বয়স : 24 লিঙ্গ : মহিলা
730	1	BSW1367506	ফটো উপলব্ধ	নাম : ৰঞ্জয় ৰামচিয়াৰী পিতাৰ নাম: সমীন্দ্র ৰামচিয়াৰী ঘৰ নং : 513 বয়স : 56 লিঙ্গ : পুৰুষ
731	1	GGF2570380	ফটো উপলব্ধ	নাম : মিনতি বিশ্বাস পিতাৰ নাম: দয়াল বিশ্বাস ঘৰ নং : 627 বয়স : 23 লিঙ্গ : মহিলা
732	1	QBH0195792	ফটো উপলব্ধ	নাম : কুলেন ৰাভা মাতৃৰ নাম: পূৰ্ণিমা ৰাভা ঘৰ নং : 509গ বয়স : 31 লিঙ্গ : পুৰুষ
733	1	GGF1468515	ফটো উপলব্ধ	নাম : চম্পা দাস পিতাৰ নাম: প্ৰতাপ দাস ঘৰ নং : 490 বয়স : 38 লিঙ্গ : মহিলা
734	1	BSW1596174	ফটো উপলব্ধ	নাম : কাশিৰী শীল পিতাৰ নাম: শুধীৰ শীল ঘৰ নং : 5 বয়স : 35 লিঙ্গ : মহিলা
735	1	BSW1420913	ফটো উপলব্ধ	নাম : স্বপন সাহা পিতাৰ নাম: যতীন্দ্ৰমোহন সাহা ঘৰ নং : 6 বয়স : 58 লিঙ্গ : পুৰুষ
736	1	BSW3867421	ফটো উপলব্ধ	নাম : পাৰমিতা সাহা পিতাৰ নাম: স্বপন সাহা ঘৰ নং : 6 বয়স : 23 লিঙ্গ : মহিলা
737	1	BSW1420946	ফটো উপলব্ধ	নাম : বিশ্বজিৎ সাহা পিতাৰ নাম: ব্ৰজগোপাল সাহা ঘৰ নং : 6 বয়স : 37 লিঙ্গ : পুৰুষ
738	1	BSW1420902	ফটো উপলব্ধ	নাম : বীনা ৰানী স্বামীৰ নাম: ব্ৰজগোপাল সাহা ঘৰ নং : 6 বয়স : 53 লিঙ্গ : মহিলা
739	1	BSW1422997	ফটো উপলব্ধ	নাম : ৰমাৰানী শীল স্বামীৰ নাম: শুধীৰ শীল ঘৰ নং : 5 বয়স : 62 লিঙ্গ : মহিলা
740	1	BSW1596481	ফটো উপলব্ধ	নাম : তাপসী সাহা স্বামীৰ নাম: স্বপন সাহা ঘৰ নং : 6 বয়স : 55 লিঙ্গ : মহিলা
741	1	BSW1420899	ফটো উপলব্ধ	নাম : ব্ৰজগোপাল সাহা পিতাৰ নাম: জিতেন্দ্ৰ মোহন সাহা ঘৰ নং : 6 বয়স : 63 লিঙ্গ : পুৰুষ
742	1	QBH0208801	ফটো উপলব্ধ	নাম : উৰ্মিলা ৰাভা মাতৃৰ নাম: পূৰ্ণিমা ৰাভা ঘৰ নং : 509গ বয়স : 20 লিঙ্গ : মহিলা
743	1	BSW1232991	ফটো উপলব্ধ	নাম : গৌতম বড়ো পিতাৰ নাম: সোনেশ্বৰ বড়ো ঘৰ নং : 7 বয়স : 51 লিঙ্গ : পুৰুষ
744	1	BSW1233018	ফটো উপলব্ধ	নাম : কল্যানী বসুমতাৰী স্বামীৰ নাম: গৌতম বড়ো ঘৰ নং : 7 বয়স : 55 লিঙ্গ : মহিলা



745	1	QBH0226936
নাম : অভিজিত ৰাভা পিতাৰ নাম : জয়ন্ত ৰাভা ঘৰ নং : 588 বয়স : 18 লিঙ্গ : পুৰুষ		
ফটো উপলব্ধ		

746	1	QBH0227439
নাম : লিওনাৰ্ড নাৰ্জাৰী পিতাৰ নাম : মহন্ত নাৰ্জাৰী ঘৰ নং : 920 বয়স : 18 লিঙ্গ : পুৰুষ		
ফটো উপলব্ধ		

747	1	QBH0228361
নাম : স্বৰ্ণিম প্ৰধান পিতাৰ নাম : ৰোহিত কুমাৰ প্ৰধান ঘৰ নং : ৫৫৪ ক বয়স : 18 লিঙ্গ : পুৰুষ		
ফটো উপলব্ধ		

748	1	QBH0228429
নাম : বৰ্ণা শৰ্মা পিতাৰ নাম : হেম প্ৰসাদ শৰ্মা ঘৰ নং : 511 বয়স : 18 লিঙ্গ : মহিলা		
ফটো উপলব্ধ		

749	1	QBH0228395
নাম : প্ৰিয়া শৰ্মা পিতাৰ নাম : ৰাজু ভাণ্ডাৰী ঘৰ নং : 511 বয়স : 18 লিঙ্গ : মহিলা		
ফটো উপলব্ধ		

750	1	BSW0009297
নাম : দিপাংকৰ নাৰ্জাৰী পিতাৰ নাম : দিগন্ত নাৰ্জাৰী ঘৰ নং : 513 বয়স : 32 লিঙ্গ : পুৰুষ		
ফটো উপলব্ধ		

751	1	BSW0478396
নাম : সনশ্ৰী নাৰ্জাৰী পিতাৰ নাম : দেবেন নাৰ্জাৰী ঘৰ নং : 2 বয়স : 23 লিঙ্গ : মহিলা		
ফটো উপলব্ধ		

752	1	BSW1422533
নাম : অশোক চৌধুৰী পিতাৰ নাম : বাদল চৌধুৰী ঘৰ নং : 4 বয়স : 45 লিঙ্গ : পুৰুষ		
ফটো উপলব্ধ		

753	1	QBH0231415
নাম : দিশা ৰাভা পিতাৰ নাম : ৰাজেশ ৰাভা ঘৰ নং : 608 বয়স : 19 লিঙ্গ : মহিলা		
ফটো উপলব্ধ		

754	1	BSW1422522
নাম : অনিমা ৰানী চৌধুৰী স্বামীৰ নাম : বাদল চৌধুৰী ঘৰ নং : 4 বয়স : 65 লিঙ্গ : মহিলা		
ফটো উপলব্ধ		

755	1	BSW1422544
নাম : কিশোৰ কুমাৰ চৌধুৰী পিতাৰ নাম : বাদল চৌধুৰী ঘৰ নং : 4 বয়স : 44 লিঙ্গ : পুৰুষ		
ফটো উপলব্ধ		

756	1	MGB0221754
নাম : মৌমিতা চৌধুৰী স্বামীৰ নাম : অশোক চৌধুৰী ঘৰ নং : 4 বয়স : 33 লিঙ্গ : মহিলা		
ফটো উপলব্ধ		

757	1	GGF7243610
নাম : ৰমা ৰানী চৌধুৰী স্বামীৰ নাম : কিশোৰ কুমাৰ চৌধুৰী ঘৰ নং : 4 বয়স : 32 লিঙ্গ : মহিলা		
ফটো উপলব্ধ		

ভোটাৰৰ সাৰাংশ

A) ভোটাৰৰ সংখ্যা

	তালিকাৰ প্ৰকাৰ	তালিকাৰ চিনাক্তকৰণ	ভোটাৰৰ সংখ্যা							
			পুৰুষ	মহিলা	ওয় লিঙ্গ	মুঠ				
I	মূল তালিকা	মূল তালিকা	বিশেষ সংশোধন, 2026 চনৰ পূৰ্বৰ 2025 চনৰ মূল তালিকাৰ লগত থকা সংযোজন সমূহ একত্ৰিতকৰণ কৰা তালিকা।				342	378	0	720
II	যোগ তালিকা	পৰিপূৰক 1	বিশেষ সংক্ষিপ্ত সংশোধন, 2026				9	15	0	24
		পৰিপূৰক 2	অনবিচ্ছিন্ন সংশোধন 2026				6	7	0	13
			মুঠ				15	22	0	37
III	বিয়োজন তালিকা	পৰিপূৰক 1	বিশেষ সংক্ষিপ্ত সংশোধন, 2026				23	21	0	44
		পৰিপূৰক 2	অনবিচ্ছিন্ন সংশোধন 2026				0	1	0	1
			মুঠ				23	22	0	45
IV	লিংগ ক্ষেত্ৰত পৰিবৰ্তনৰ বাবে পাৰ্থক্য					0	0	0	0	
এই সংশোধনৰ পিছত ভোটাৰ তালিকাত ভোটাৰৰ মুঠ সংখ্যা (I+II-III+IV)						334	378	0	712	

B) শুধৰনীৰ সংখ্যা

তালিকাৰ প্ৰকাৰ	তালিকাৰ চিনাক্তকৰণ	শুধৰনীৰ সংখ্যা
পৰিপূৰক 1	বিশেষ সংক্ষিপ্ত সংশোধন, 2026	1
পৰিপূৰক 2	অনবিচ্ছিন্ন সংশোধন 2026	3
	মুঠ	4

নিৰ্বাচক পঞ্জীয়ন বিষয়াৰ স্বাক্ষৰ

E-মত, S-স্থানান্তৰিত/ বাসস্থান পৰিবৰ্তন, R-প্ৰতিলিপি, M-নিখোজ, Q-অযোগ্য