



## ভোটাৰ তালিকা 2026 S03 অসম

বিধানসভা সমষ্টিৰ নম্বৰ, নাম আৰু সংৰক্ষণৰ স্থিতি : 48 - টংলা (সাধাৰণ)		খণ্ড নং : 73																			
এই বিধানসভা সমষ্টিত কোন সংসদীয় সমষ্টিৰ অন্তৰ্গত তাৰ নম্বৰ, নাম আৰু সংৰক্ষণ স্থিতি : 4 - দৰং-ওদালগুৰি (সাধাৰণ)																					
1. সংশোধনৰ বিৱৰণ																					
সংশোধনৰ বছৰ	2026	তালিকাৰ চিনাক্তকৰণ																			
ভিত্তি তাৰিখ	01-04-2026	বিশেষ সংশোধন, 2026 চনৰ পূৰ্বৰ 2025 চনৰ মূল তালিকাৰ লগত থকা সংযোজন সমূহ একত্ৰিতকৰণ কৰা তালিকা।																			
সংশোধনৰ প্ৰকাৰ	বিশেষ সংশোধন 2026																				
প্ৰকাশনৰ তাৰিখ	23-03-2026																				
2. খণ্ড আৰু ভোটগ্ৰহন কেন্দ্ৰৰ বিৱৰণ																					
খণ্ডৰ অন্তৰ্গত এলেকা সমূহৰ নম্বৰ আৰু নাম																					
1-টংলা টাউন ৱাৰ্ড নং- ২ (অংশ)		<table border="1" style="width: 100%; border-collapse: collapse;"> <tr> <td>মূল চহৰ/গাওঁ</td> <td>: টংলা টাউন</td> </tr> <tr> <td>ৱাৰ্ড নং</td> <td>: ৱাৰ্ড নং ২</td> </tr> <tr> <td>ডাকঘৰ</td> <td>: টংলা</td> </tr> <tr> <td>পুলিচ থানা</td> <td>: টংলা</td> </tr> <tr> <td>ব্লক</td> <td>: টংলা পৌৰ সভা</td> </tr> <tr> <td>ৰাজহ চক্ৰ</td> <td>: হৰিশিঙা</td> </tr> <tr> <td>জিলা</td> <td>: ওদালগুৰি</td> </tr> <tr> <td>পিনকোড</td> <td>: 784521</td> </tr> </table>				মূল চহৰ/গাওঁ	: টংলা টাউন	ৱাৰ্ড নং	: ৱাৰ্ড নং ২	ডাকঘৰ	: টংলা	পুলিচ থানা	: টংলা	ব্লক	: টংলা পৌৰ সভা	ৰাজহ চক্ৰ	: হৰিশিঙা	জিলা	: ওদালগুৰি	পিনকোড	: 784521
মূল চহৰ/গাওঁ	: টংলা টাউন																				
ৱাৰ্ড নং	: ৱাৰ্ড নং ২																				
ডাকঘৰ	: টংলা																				
পুলিচ থানা	: টংলা																				
ব্লক	: টংলা পৌৰ সভা																				
ৰাজহ চক্ৰ	: হৰিশিঙা																				
জিলা	: ওদালগুৰি																				
পিনকোড	: 784521																				
3. ভোটগ্ৰহন কেন্দ্ৰৰ বিৱৰণ																					
ভোটগ্ৰহন কেন্দ্ৰৰ নম্বৰ আৰু নাম :		ভোটগ্ৰহন কেন্দ্ৰৰ প্ৰকাৰ (পুৰুষ/মহিলা/সাধাৰণ)		সাধাৰণ																	
73 - সাতগাড়ী এম ভি স্কুল (মাধ্যমিক)		খণ্ডৰ অন্তৰ্গত সহায়ক ভোটগ্ৰহন কেন্দ্ৰৰ সংখ্যা :		0																	
ভোটগ্ৰহন কেন্দ্ৰৰ ঠিকনা :																					
সাতগাড়ী এম ভি স্কুল, 3, টংলা টাউন ৱাৰ্ড নং- ২ পোঃঅঃ -টংলা জিলা-ওদালগুৰি ৭৮৪৫২১																					
4. ভোটাৰৰ সংখ্যা																					
আৰম্ভনি ক্ৰমিক নং	শেষ ক্ৰমিক নং	মুঠ ভোটাৰ																			
		পুৰুষ	মহিলা	৩য় লিঙ্গ	মুঠ																
1	979	439	440	0	879																

নিৰ্বাচক পঞ্জীয়ন বিষয়াৰ স্বাক্ষৰ

Nazri Naksha

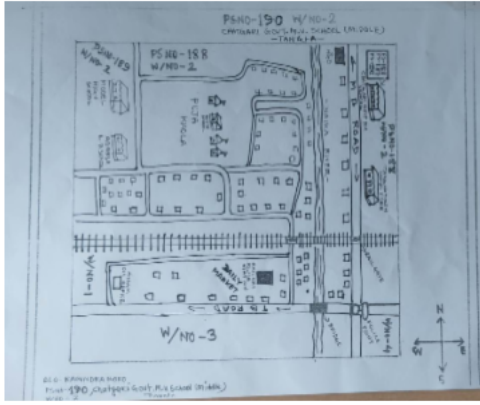

Google Map View



Polling Station Building Front View



ভোটগ্ৰহন কেন্দ্ৰৰ সন্মুখৰ দৃশ্য

Cad View

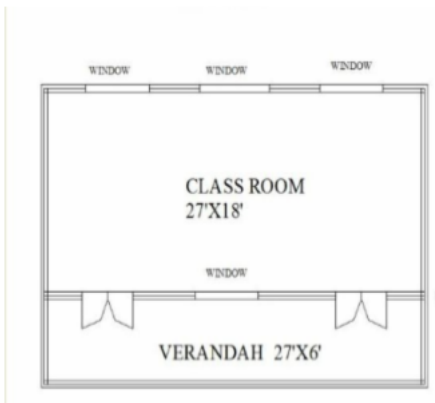

Key MAP View

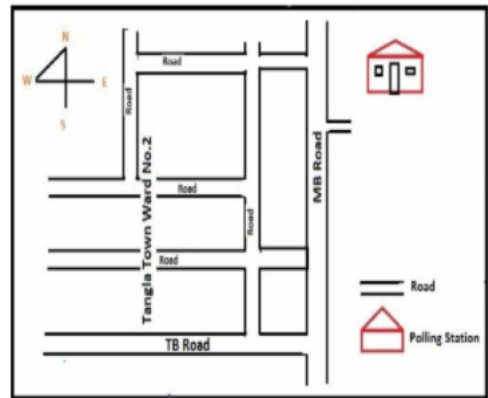



1 নাম : কল্পনা বসাক স্বামীৰ নাম: ৰাজীৱ বসাক ঘৰ নং : ১ বয়স : 37 লিঙ্গ : মহিলা	BSW1112432 ফটো উপলব্ধ	2 নাম : ৰ'চান জেক খালখো পিতাৰ নাম: বনি দীপক খালখো ঘৰ নং : ৩ বয়স : 25 লিঙ্গ : পুৰুষ	BSW0385427 ফটো উপলব্ধ	3 নাম : আৰতি চৌহান স্বামীৰ নাম: সুৰেশ চৌহান ঘৰ নং : 8 বয়স : 46 লিঙ্গ : মহিলা	BSW0524512 ফটো উপলব্ধ
4 নাম : মনিকা শৰনীয়া পিতাৰ নাম: চন্দ্ৰ শৰনীয়া ঘৰ নং : 4 বয়স : 34 লিঙ্গ : মহিলা	QBH0095455 ফটো উপলব্ধ	5 নাম : ৰীতা শৰনীয়া পিতাৰ নাম: প্ৰদীপ শৰনীয়া ঘৰ নং : 04 বয়স : 24 লিঙ্গ : মহিলা	QBH0108985 ফটো উপলব্ধ	6 নাম : বাবল ঠাকুৰ পিতাৰ নাম: ৰামেশ্বৰ ঠাকুৰ ঘৰ নং : ৫ বয়স : 32 লিঙ্গ : পুৰুষ	QBH0027656 ফটো উপলব্ধ
7 নাম : পংকজ কুমাৰ ঠাকুৰ পিতাৰ নাম: ৰামেশ্বৰ ঠাকুৰ ঘৰ নং : ৫ বয়স : 27 লিঙ্গ : পুৰুষ	BSW0547083 ফটো উপলব্ধ	8 নাম : মনিয়া বাসফৰ পিতাৰ নাম: নাগিনা বাসফৰ ঘৰ নং : ৬ বয়স : 32 লিঙ্গ : মহিলা	BSW0531954 ফটো উপলব্ধ	9 নাম : হিমাংশু চৌহান পিতাৰ নাম: সুৰেশ চৌহান ঘৰ নং : 8 বয়স : 20 লিঙ্গ : পুৰুষ	QBH0113035 ফটো উপলব্ধ
10 নাম : অনভব মিৰাজ পিতাৰ নাম: মিৰাজুল আলি ঘৰ নং : 16 বয়স : 23 লিঙ্গ : পুৰুষ	BSW3872231 ফটো উপলব্ধ	11 নাম : শ্বেবুল আলি পিতাৰ নাম: মেহৰাবুল আলি ঘৰ নং : ১৬ বয়স : 22 লিঙ্গ : পুৰুষ	BSW1123553 ফটো উপলব্ধ	12 নাম : দ্ৰোপদী সৰকাৰ স্বামীৰ নাম: অনিল সৰকাৰ ঘৰ নং : ৩৫ বয়স : 51 লিঙ্গ : মহিলা	BSW1424562 ফটো উপলব্ধ
13 নাম : মুকেশ কুমাৰ পাটেল পিতাৰ নাম: উপেন্দ্ৰ মাহাত্ম ঘৰ নং : 35 বয়স : 47 লিঙ্গ : পুৰুষ	BSW1596889 ফটো উপলব্ধ	14 নাম : প্ৰেমলতা দেবী স্বামীৰ নাম: মুকেশ কুমাৰ পাটেল ঘৰ নং : 35 বয়স : 42 লিঙ্গ : মহিলা	BSW1596890 ফটো উপলব্ধ	15 নাম : দিলিপ মোদক পিতাৰ নাম: সুধীৰ চন্দ্ৰ মোদক ঘৰ নং : ৩৫ বয়স : 42 লিঙ্গ : পুৰুষ	BSW0095059 ফটো উপলব্ধ
16 নাম : সোমা মোদক স্বামীৰ নাম: দিলিপ মোদক ঘৰ নং : ৩৫ বয়স : 35 লিঙ্গ : মহিলা	BSW0250548 ফটো উপলব্ধ	17 নাম : বিশ্বজিৎ সৰকাৰ মাতৃৰ নাম: দ্ৰোপদী সৰকাৰ ঘৰ নং : ৩৫ বয়স : 31 লিঙ্গ : পুৰুষ	BSW0010002 ফটো উপলব্ধ	18 নাম : বাদল ক্ৰ পাটেল পিতাৰ নাম: মুকেশ কুমাৰ পাটেল ঘৰ নং : ৩৫ বয়স : 26 লিঙ্গ : পুৰুষ	BSW0343202 ফটো উপলব্ধ
19 নাম : অপ্ৰিতা ৰাহত পিতাৰ নাম: তমাল ৰাহত ঘৰ নং : 51 বয়স : 20 লিঙ্গ : মহিলা	QBH0099531 ফটো উপলব্ধ	20 নাম : পম্পী ভৌমিক স্বামীৰ নাম: ৰাজু ভৌমিক ঘৰ নং : ৫৪ বয়স : 32 লিঙ্গ : মহিলা	BSW0482018 ফটো উপলব্ধ	21 নাম : বিশাল দেবনাথ পিতাৰ নাম: কাজল দেবনাথ ঘৰ নং : ৬৬ বয়স : 23 লিঙ্গ : পুৰুষ	BSW0510669 ফটো উপলব্ধ
22 নাম : অমিত কুমাৰ শ্বাহ পিতাৰ নাম: ৰবিন্দ্ৰ শ্বাহ ঘৰ নং : 72 বয়স : 20 লিঙ্গ : পুৰুষ	QBH0011171 ফটো উপলব্ধ	23 নাম : উমাশংকৰ পিতাৰ নাম: ৰাম নাৰায়ণ ঘৰ নং : ৮২ বয়স : 37 লিঙ্গ : পুৰুষ	BSW0570010 ফটো উপলব্ধ	24 নাম : গীতা ৰায় স্বামীৰ নাম: উত্তম ৰায় ঘৰ নং : 82 বয়স : 35 লিঙ্গ : মহিলা	BSW0255620 ফটো উপলব্ধ
25 নাম : দীপক শৰনীয়া পিতাৰ নাম: ঈশ্বৰ শৰনীয়া ঘৰ নং : 83 বয়স : 37 লিঙ্গ : পুৰুষ	BSW3897568 ফটো উপলব্ধ	S 26 নাম : প্ৰতিগ্যা ভাৰতী মান স্বামীৰ নাম: ৰাধেশ্যাম পাচিৰান ঘৰ নং : ৯১ বয়স : 38 লিঙ্গ : মহিলা	BSW0545723 ফটো উপলব্ধ	27 নাম : কুম কুম কুমাৰী মাতৃৰ নাম: মুন্নী দেবী ঘৰ নং : 96 বয়স : 20 লিঙ্গ : মহিলা	QBH0126367 ফটো উপলব্ধ
28 নাম : দৈমা বড়ো স্বামীৰ নাম: দিলিপ বড়ো ঘৰ নং : ৯৭ বয়স : 31 লিঙ্গ : মহিলা	BSW0507939 ফটো উপলব্ধ	# 29 নাম : জননী প্ৰসাদ পিতাৰ নাম: সঞ্জয় প্ৰসাদ ঘৰ নং : 1364 বয়স : 19 লিঙ্গ : মহিলা	QBH0155309 ফটো উপলব্ধ	30 নাম : মনমিত ঘোষ পিতাৰ নাম: বিশ্বজিৎ ঘোষ ঘৰ নং : ১২৯ বয়স : 25 লিঙ্গ : পুৰুষ	BSW0462812 ফটো উপলব্ধ



31 নাম : ইজনী ৰাভা স্বামীৰ নাম : জুনা ৰাভা ঘৰ নং : 136 বয়স : 44 লিঙ্গ : মহিলা	BSW3857752 ফটো উপলব্ধ	32 নাম : অঞ্জলী ৰাভা স্বামীৰ নাম : বিকাশ ৰাভা ঘৰ নং : 136 বয়স : 23 লিঙ্গ : মহিলা	BSW3857786 ফটো উপলব্ধ	33 নাম : কৰন ৰাভা পিতাৰ নাম : নন্দ ৰাভা ঘৰ নং : 136 বয়স : 21 লিঙ্গ : পুৰুষ	BSW3857737 ফটো উপলব্ধ
34 নাম : সংগীতা কলিতা স্বামীৰ নাম : জয়ন্ত দাস ঘৰ নং : 178 বয়স : 38 লিঙ্গ : মহিলা	QBH0154385 ফটো উপলব্ধ	35 নাম : দুলাল সৰকাৰ পিতাৰ নাম : শিৰিশ সৰকাৰ ঘৰ নং : ২০৬ বয়স : 56 লিঙ্গ : পুৰুষ	BSW1424573 ফটো উপলব্ধ	36 নাম : নয়ন দে পিতাৰ নাম : ৰবিন্দ্র দে ঘৰ নং : ২০৬ বয়স : 53 লিঙ্গ : পুৰুষ	BSW1435490 ফটো উপলব্ধ
37 নাম : শিউলী সৰকাৰ স্বামীৰ নাম : দুলাল সৰকাৰ ঘৰ নং : ২০৬ বয়স : 51 লিঙ্গ : মহিলা	BSW1424584 ফটো উপলব্ধ	38 নাম : কাৰ্তিক নাগ পিতাৰ নাম : ৰাজেন্দ্ৰ নাগ ঘৰ নং : 206 বয়স : 49 লিঙ্গ : পুৰুষ	HPQ1116149 ফটো উপলব্ধ	39 নাম : আৰতী দে স্বামীৰ নাম : নয়ন দে ঘৰ নং : ২০৬ বয়স : 45 লিঙ্গ : মহিলা	BSW0064147 ফটো উপলব্ধ
40 নাম : তপন দে পিতাৰ নাম : ৰবি দে ঘৰ নং : ২০৬ বয়স : 44 লিঙ্গ : পুৰুষ	BSW0552067 ফটো উপলব্ধ	41 নাম : ৰানবালা নাগ স্বামীৰ নাম : কাৰ্তিক নাগ ঘৰ নং : 206 বয়স : 41 লিঙ্গ : মহিলা	HPQ1122301 ফটো উপলব্ধ	42 নাম : মিনী দে স্বামীৰ নাম : তপন চন্দ্ৰ দে ঘৰ নং : ২০৬ বয়স : 35 লিঙ্গ : মহিলা	BSW0476291 ফটো উপলব্ধ
43 নাম : জয় সৰকাৰ পিতাৰ নাম : দুলাল সৰকাৰ ঘৰ নং : 206 বয়স : 29 লিঙ্গ : পুৰুষ	BSW0064386 ফটো উপলব্ধ	44 নাম : ধুব সৰকাৰ পিতাৰ নাম : দুলাল সৰকাৰ ঘৰ নং : ২০৬ বয়স : 22 লিঙ্গ : পুৰুষ	BSW1124064 ফটো উপলব্ধ	45 নাম : কাজল নাগ পিতাৰ নাম : কাৰ্তিক নাগ ঘৰ নং : 206 বয়স : 22 লিঙ্গ : পুৰুষ	QBH0039065 ফটো উপলব্ধ
46 নাম : সবআনকৰ নাগ পিতাৰ নাম : কাৰ্তিক নাগ ঘৰ নং : 206 বয়স : 19 লিঙ্গ : পুৰুষ	QBH0146266 ফটো উপলব্ধ	47 নাম : ৰমা দে স্বামীৰ নাম : পিংকু দে ঘৰ নং : 336 বয়স : 29 লিঙ্গ : মহিলা	BSW1115344 ফটো উপলব্ধ	48 নাম : হৃষীকেশ বড়ো পিতাৰ নাম : উজ্জল বড়ো ঘৰ নং : 452 বয়স : 25 লিঙ্গ : পুৰুষ	BSW0381244 ফটো উপলব্ধ
S 49 নাম : অৰুণা কলিতা পিতাৰ নাম : ৰাজেন্দ্ৰ কলিতা ঘৰ নং : ৫৫৪ বয়স : 65 লিঙ্গ : পুৰুষ	BSW1427050 ফটো উপলব্ধ	50 নাম : দীপিকা পাল স্বামীৰ নাম : পবিত্ৰ পাল ঘৰ নং : 565 বয়স : 36 লিঙ্গ : মহিলা	BSW0385443 ফটো উপলব্ধ	51 নাম : নিকি অধিকাৰী পিতাৰ নাম : ৰাজু অধিকাৰী ঘৰ নং : 610 বয়স : 21 লিঙ্গ : মহিলা	BSW3897436 ফটো উপলব্ধ
52 নাম : সুপ্ৰিয় সাহ পিতাৰ নাম : তপন সাহ ঘৰ নং : 619 বয়স : 23 লিঙ্গ : মহিলা	BSW0518225 ফটো উপলব্ধ	53 নাম : ভাগবতী দেৱী স্বামীৰ নাম : লক্ষী নাৰায়ন আগৰৱালা ঘৰ নং : ৬২০ বয়স : 78 লিঙ্গ : মহিলা	BSW1424608 ফটো উপলব্ধ	54 নাম : বিদ্যাপুৰ পাৰীক পিতাৰ নাম : মতিলাল পাৰীক ঘৰ নং : ৬২০ বয়স : 67 লিঙ্গ : পুৰুষ	BSW1424664 ফটো উপলব্ধ
55 নাম : মীনা দেৱী আগৰৱালা পিতাৰ নাম : ওমকাৰ মল আগৰৱালা ঘৰ নং : ৬২০ বয়স : 66 লিঙ্গ : মহিলা	BSW1424620 ফটো উপলব্ধ	56 নাম : সীমা আগৰৱালা স্বামীৰ নাম : সঞ্জয় আগৰৱালা ঘৰ নং : ৬২০ বয়স : 60 লিঙ্গ : মহিলা	BSW1424653 ফটো উপলব্ধ	57 নাম : সঞ্জয় আগৰৱালা পিতাৰ নাম : লক্ষী নাৰায়ন আগৰৱালা ঘৰ নং : ৬২০ বয়স : 58 লিঙ্গ : পুৰুষ	BSW1424642 ফটো উপলব্ধ
58 নাম : বিশাল আগৰৱাল পিতাৰ নাম : ওকাৰ মল আগৰৱালা ঘৰ নং : ৬২০ বয়স : 42 লিঙ্গ : পুৰুষ	BSW1424631 ফটো উপলব্ধ	59 নাম : লতা চৈধৰী স্বামীৰ নাম : বিশাল আগৰৱাল ঘৰ নং : ৬২০ বয়স : 41 লিঙ্গ : মহিলা	BSW0010003 ফটো উপলব্ধ	60 নাম : প্ৰতীক চক্ৰৱৰ্তী পিতাৰ নাম : বাসুদেৱ চক্ৰৱৰ্তী ঘৰ নং : ৬২৮ বয়স : 21 লিঙ্গ : পুৰুষ	BSW3870532 ফটো উপলব্ধ



61 নাম : তানিয়া ভৌমিক স্বামীৰ নাম : সুমন ভৌমিক ঘৰ নং : ৬৩০ বয়স : 29 লিঙ্গ : মহিলা	BSW0536938 ফটো উপলব্ধ	62 নাম : দেবাজ্ঞনা দাস পিতাৰ নাম : আশীষ দাস ঘৰ নং : 634 বয়স : 22 লিঙ্গ : মহিলা	BSW3897428 ফটো উপলব্ধ	63 নাম : ৰিয়া সাহা পিতাৰ নাম : সমিৰন সাহা ঘৰ নং : 637 বয়স : 25 লিঙ্গ : মহিলা	BSW0390658 ফটো উপলব্ধ
64 নাম : কাঞ্চন কুমাৰী পিতাৰ নাম : ৰাম বালক ৰায় ঘৰ নং : 651 বয়স : 21 লিঙ্গ : মহিলা	QBH0115345 ফটো উপলব্ধ	65 নাম : নেহা পাটেল পিতাৰ নাম : মুকেশ কোমাৰ পাটেল ঘৰ নং : 658 বয়স : 23 লিঙ্গ : মহিলা	BSW3868858 ফটো উপলব্ধ	66 নাম : বিশ্বজিৎ দাস পিতাৰ নাম : ভৰত দাস ঘৰ নং : ৬৬৮ বয়স : 25 লিঙ্গ : পুৰুষ	BSW0547968 ফটো উপলব্ধ
67 নাম : ৰাজু ৰাম পিতাৰ নাম : বেজনাথ ৰাম ঘৰ নং : ৬৭৪ বয়স : 37 লিঙ্গ : পুৰুষ	BSW0535880 ফটো উপলব্ধ	68 নাম : কল্পনা কুমাৰী স্বামীৰ নাম : ৰাজু ৰাম ঘৰ নং : ৬৭৪ বয়স : 30 লিঙ্গ : মহিলা	BSW0550491 ফটো উপলব্ধ	69 নাম : নন্দীতা ৰাভা পিতাৰ নাম : বিষ্ণু ৰাভা ঘৰ নং : 706 বয়স : 21 লিঙ্গ : মহিলা	BSW3879475 ফটো উপলব্ধ
70 নাম : য়াচমিন আনচাৰি স্বামীৰ নাম : সাহিল আনচাৰি ঘৰ নং : ৭৪৫ বয়স : 32 লিঙ্গ : মহিলা	BSW0472282 ফটো উপলব্ধ	71 নাম : মাধাই দাস পিতাৰ নাম : যোগেন্দ্ৰ দাস ঘৰ নং : ৭৫১ বয়স : 48 লিঙ্গ : পুৰুষ	BSW1424675 ফটো উপলব্ধ	72 নাম : লক্ষী দাস স্বামীৰ নাম : মাধাই দাস ঘৰ নং : ৭৫১ বয়স : 43 লিঙ্গ : মহিলা	BSW1424686 ফটো উপলব্ধ
73 নাম : ৰাকেশ দাস পিতাৰ নাম : মাধাই দাস ঘৰ নং : ৭৫১ বয়স : 35 লিঙ্গ : পুৰুষ	BSW1424697 ফটো উপলব্ধ	74 নাম : কৰুণা দাশ স্বামীৰ নাম : ৰাকেশ দাশ ঘৰ নং : ৭৫১ বয়স : 31 লিঙ্গ : মহিলা	BSW0392746 ফটো উপলব্ধ	75 নাম : ৰাজেশ দাস পিতাৰ নাম : মাধাই দাস ঘৰ নং : ৭৫১ বয়স : 30 লিঙ্গ : পুৰুষ	BSW1434840 ফটো উপলব্ধ
76 নাম : ৰঞ্জনা দেবনাথ দাস স্বামীৰ নাম : ৰাজেশ দাস ঘৰ নং : ৭৫১ বয়স : 30 লিঙ্গ : মহিলা	BSW0197152 ফটো উপলব্ধ	77 নাম : ৰেখা দাস স্বামীৰ নাম : চন্দ্ৰ কুমাৰ দাস ঘৰ নং : ৭৭৬ বয়স : 28 লিঙ্গ : মহিলা	BSW1124429 ফটো উপলব্ধ	78 নাম : খোকন সাহা পিতাৰ নাম : গৌড়গোপাল সাহা ঘৰ নং : ৮১৫ বয়স : 69 লিঙ্গ : পুৰুষ	BSW1424700 ফটো উপলব্ধ
79 নাম : মঞ্জু সাহা স্বামীৰ নাম : খোকন সাহা ঘৰ নং : ৮১৫ বয়স : 58 লিঙ্গ : মহিলা	BSW1424711 ফটো উপলব্ধ	80 নাম : ৰাজা সাহা পিতাৰ নাম : খোকন সাহা ঘৰ নং : ৮১৫ বয়স : 39 লিঙ্গ : পুৰুষ	BSW1424733 ফটো উপলব্ধ	81 নাম : মালতী সাহা স্বামীৰ নাম : ভক্তৰঞ্জন সাহা ঘৰ নং : ৮১৬ বয়স : 69 লিঙ্গ : মহিলা	BSW1424744 ফটো উপলব্ধ
82 নাম : সুদীপ্তা সাহা পিতাৰ নাম : ভক্তৰঞ্জন সাহা ঘৰ নং : ৮১৬ বয়স : ৪৭ লিঙ্গ : মহিলা	BSW1424755 ফটো উপলব্ধ	83 নাম : ভক্তৰঞ্জন সাহা পিতাৰ নাম : হেমেন্দ্ৰ সাহা ঘৰ নং : ৮১৬ক বয়স : 73 লিঙ্গ : পুৰুষ	BSW1424766 ফটো উপলব্ধ	84 নাম : সবিতা চৰকাৰ স্বামীৰ নাম : নাৰায়ন চৰকাৰ ঘৰ নং : ৮১৬খ বয়স : 45 লিঙ্গ : মহিলা	BSW1424788 ফটো উপলব্ধ
85 নাম : সঞ্জিত ভৌমিক পিতাৰ নাম : সুবল ভৌমিক ঘৰ নং : ৮১৮ বয়স : 58 লিঙ্গ : পুৰুষ	BSW1424813 ফটো উপলব্ধ	86 নাম : সঞ্জিত ভৌমিক পিতাৰ নাম : সুবল ভৌমিক ঘৰ নং : ৮১৮ বয়স : 55 লিঙ্গ : পুৰুষ	BSW1424835 ফটো উপলব্ধ	87 নাম : আৰতি ভৌমিক স্বামীৰ নাম : সঞ্জিত ভৌমিক ঘৰ নং : ৮১৮ বয়স : 52 লিঙ্গ : মহিলা	BSW1424824 ফটো উপলব্ধ
88 নাম : ৰঞ্জনা দাস ভৌমিক স্বামীৰ নাম : সঞ্জিত ভৌমিক ঘৰ নং : ৮১৮ বয়স : 52 লিঙ্গ : মহিলা	BSW0296566 ফটো উপলব্ধ	89 নাম : সমীৰ ভৌমিক পিতাৰ নাম : সুবল ভৌমিক ঘৰ নং : ৮১৮ বয়স : 47 লিঙ্গ : পুৰুষ	BSW1424846 ফটো উপলব্ধ	90 নাম : ৰাজু ভৌমিক পিতাৰ নাম : সুবল ভৌমিক ঘৰ নং : ৮১৮ বয়স : 41 লিঙ্গ : পুৰুষ	BSW1424868 ফটো উপলব্ধ



91 নাম : সুভম ভৌমিক পিতাৰ নাম: সুজিত ভৌমিক ঘৰ নং : ৮১৮ বয়স : 28 লিঙ্গ : পুৰুষ	BSW0343053 ফটো উপলব্ধ	92 নাম : তুষা সাহা পিতাৰ নাম: তুলসী সাহা ঘৰ নং : 818 বয়স : 19 লিঙ্গ : মহিলা	QBH0160861 ফটো উপলব্ধ	93 নাম : অমতলাল ভৌমিক পিতাৰ নাম: হৰেন্দ্ৰ ভৌমিক ঘৰ নং : ৮১৯ বয়স : 72 লিঙ্গ : পুৰুষ	BSW1424879 ফটো উপলব্ধ
94 নাম : নিৰ্মলা ভৌমিক স্বামীৰ নাম: অমতলাল ভৌমিক ঘৰ নং : ৮১৯ বয়স : 65 লিঙ্গ : মহিলা	BSW1424880 ফটো উপলব্ধ	95 নাম : অনুপম ভৌমিক পিতাৰ নাম: অমতলাল ভৌমিক ঘৰ নং : ৮১৯ বয়স : 47 লিঙ্গ : পুৰুষ	BSW1424904 ফটো উপলব্ধ	96 নাম : সুমন ভৌমিক পিতাৰ নাম: অমতলাল ভৌমিক ঘৰ নং : ৮১৯ বয়স : 42 লিঙ্গ : পুৰুষ	BSW1424891 ফটো উপলব্ধ
97 নাম : মৌচুমী ভৌমিক স্বামীৰ নাম: অনুপ ভৌমিক ঘৰ নং : ৮১৯ বয়স : 35 লিঙ্গ : মহিলা	BSW0155309 ফটো উপলব্ধ	98 নাম : অৰুন ভৌমিক পিতাৰ নাম: অনিল ভৌমিক ঘৰ নং : ৮২০ বয়স : 50 লিঙ্গ : পুৰুষ	BSW1424937 ফটো উপলব্ধ	99 নাম : আশীষ দাস পিতাৰ নাম: দ্বিজেন্দ্ৰলাল দাস ঘৰ নং : ৮২১ বয়স : 60 লিঙ্গ : পুৰুষ	BSW1424960 ফটো উপলব্ধ
100 নাম : তাপস দাস পিতাৰ নাম: দ্বিজেন্দ্ৰলাল দাস ঘৰ নং : ৮২১ বয়স : 54 লিঙ্গ : পুৰুষ	BSW1424982 ফটো উপলব্ধ	101 নাম : ৰাখী দাস স্বামীৰ নাম: তপন কুমাৰ দাস ঘৰ নং : ৮২১ বয়স : 45 লিঙ্গ : মহিলা	BSW1425010 ফটো উপলব্ধ	102 নাম : শান্তি দাস স্বামীৰ নাম: আশীষ দাস ঘৰ নং : ৮২১ বয়স : 45 লিঙ্গ : মহিলা	BSW1424971 ফটো উপলব্ধ
103 নাম : বন্দনা দাস স্বামীৰ নাম: তাপস দাস ঘৰ নং : ৮২১ বয়স : 44 লিঙ্গ : মহিলা	BSW1424993 ফটো উপলব্ধ	104 নাম : তুহিন দাস পিতাৰ নাম: তাপস দাস ঘৰ নং : ৮২১ বয়স : 22 লিঙ্গ : পুৰুষ	BSW0574855 ফটো উপলব্ধ	105 নাম : মুনী দাস পিতাৰ নাম: তপন দাস ঘৰ নং : 821 বয়স : 21 লিঙ্গ : মহিলা	BSW3886801 ফটো উপলব্ধ
106 নাম : সুকুমাৰ সাহা পিতাৰ নাম: সুৰেন্দ্ৰ চন্দ্ৰ সাহা ঘৰ নং : ৮২২ বয়স : 75 লিঙ্গ : পুৰুষ	BSW1425021 ফটো উপলব্ধ	107 নাম : মীনা সাহা স্বামীৰ নাম: সুকুমাৰ সাহা ঘৰ নং : ৮২২ বয়স : 65 লিঙ্গ : মহিলা	BSW1425032 ফটো উপলব্ধ	108 নাম : দলাল দাস পিতাৰ নাম: ৰোহিনী দাস ঘৰ নং : ৮২২ বয়স : 48 লিঙ্গ : পুৰুষ	BSW0193730 ফটো উপলব্ধ
109 নাম : সজল সাহা পিতাৰ নাম: সুকুমাৰ সাহা ঘৰ নং : ৮২২ বয়স : 45 লিঙ্গ : পুৰুষ	BSW1425043 ফটো উপলব্ধ	110 নাম : সজীব সাহা পিতাৰ নাম: সুকুমাৰ সাহা ঘৰ নং : ৮২২ বয়স : 42 লিঙ্গ : পুৰুষ	BSW1425054 ফটো উপলব্ধ	111 নাম : পদ্মৰানী সাহা স্বামীৰ নাম: সজল সাহা ঘৰ নং : ৮২২ বয়স : 37 লিঙ্গ : মহিলা	BSW0297366 ফটো উপলব্ধ
112 নাম : পূজা সাহা স্বামীৰ নাম: সজিব সাহা ঘৰ নং : ৮২২ বয়স : 31 লিঙ্গ : মহিলা	BSW0297408 ফটো উপলব্ধ	113 নাম : গীতা ৰানী দাস স্বামীৰ নাম: ৰসিকলাল দাস ঘৰ নং : ৮২৩ বয়স : 85 লিঙ্গ : মহিলা	BSW1425076 ফটো উপলব্ধ	E 114 নাম : চন্দন দাস পিতাৰ নাম: ৰসিকলাল দাস ঘৰ নং : ৮২৩ বয়স : 60 লিঙ্গ : পুৰুষ	BSW1425087 ফটো উপলব্ধ
115 নাম : ৰঞ্জন দাস পিতাৰ নাম: ৰসিকলাল দাস ঘৰ নং : ৮২৩ বয়স : 56 লিঙ্গ : পুৰুষ	BSW1425101 ফটো উপলব্ধ	116 নাম : কাঞ্চন দাস পিতাৰ নাম: ৰসিকলাল দাস ঘৰ নং : ৮২৩ বয়স : 54 লিঙ্গ : পুৰুষ	BSW1425112 ফটো উপলব্ধ	117 নাম : উত্তম দাস পিতাৰ নাম: ৰসিকলাল দাস ঘৰ নং : ৮২৩ বয়স : 50 লিঙ্গ : পুৰুষ	BSW1425123 ফটো উপলব্ধ
118 নাম : অনিতা দাস স্বামীৰ নাম: কাঞ্চন দাস ঘৰ নং : ৮২৩ বয়স : 48 লিঙ্গ : মহিলা	BSW0297457 ফটো উপলব্ধ	119 নাম : গৌৰৱ দাস পিতাৰ নাম: চন্দন দাস ঘৰ নং : ৮২৩ বয়স : 27 লিঙ্গ : পুৰুষ	BSW0297465 ফটো উপলব্ধ	120 নাম : কুনাল দাস পিতাৰ নাম: কাঞ্চন দাস ঘৰ নং : ৮২৩ বয়স : 21 লিঙ্গ : পুৰুষ	BSW3877149 ফটো উপলব্ধ



121 নাম : শক্তিৰঞ্জন সাহা পিতাৰ নাম: মতিলাল সাহা ঘৰ নং : ৮২৮ বয়স : 62 লিঙ্গ : পুৰুষ	BSW1425225 ফটো উপলব্ধ	122 নাম : তপন সাহা পিতাৰ নাম: মতিলাল সাহা ঘৰ নং : ৮২৮ বয়স : 60 লিঙ্গ : পুৰুষ	BSW1425156 ফটো উপলব্ধ	123 নাম : কল্যাণী সাহা স্বামীৰ নাম: শক্তিৰঞ্জন সাহা ঘৰ নং : ৮২৮ বয়স : 57 লিঙ্গ : মহিলা	BSW1425236 ফটো উপলব্ধ
124 নাম : নাৰায়ন সাহা পিতাৰ নাম: মতিলাল সাহা ঘৰ নং : ৮২৮ বয়স : 57 লিঙ্গ : পুৰুষ	BSW1425178 ফটো উপলব্ধ	125 নাম : তুলসী সাহা পিতাৰ নাম: মতিলাল সাহা ঘৰ নং : ৮২৮ বয়স : 54 লিঙ্গ : পুৰুষ	BSW1425190 ফটো উপলব্ধ	126 নাম : কাজল সাহা স্বামীৰ নাম: তপন সাহা ঘৰ নং : ৮২৮ বয়স : 50 লিঙ্গ : মহিলা	BSW1425167 ফটো উপলব্ধ
127 নাম : নিতাই চন্দ্ৰ সাহা পিতাৰ নাম: মতিলাল সাহা ঘৰ নং : ৮২৮ বয়স : 49 লিঙ্গ : পুৰুষ	BSW1425214 ফটো উপলব্ধ	128 নাম : পিংকী সাহা স্বামীৰ নাম: তুলসী সাহা ঘৰ নং : ৮২৮ বয়স : 47 লিঙ্গ : মহিলা	BSW1425203 ফটো উপলব্ধ	129 নাম : সবিতা সাহা স্বামীৰ নাম: নাৰায়ন সাহা ঘৰ নং : ৮২৮ বয়স : 46 লিঙ্গ : মহিলা	BSW1425189 ফটো উপলব্ধ
130 নাম : বিষ্ণু সাহা পিতাৰ নাম: শক্তিৰঞ্জন সাহা ঘৰ নং : ৮২৮ বয়স : 36 লিঙ্গ : পুৰুষ	BSW1425247 ফটো উপলব্ধ	131 নাম : সুৰজিত সাহা পিতাৰ নাম: শক্তি বন্জন সাহা ঘৰ নং : ৮২৮ বয়স : 31 লিঙ্গ : পুৰুষ	BSW0010004 ফটো উপলব্ধ	132 নাম : পূজা সাহা পিতাৰ নাম: তপন কুমাৰ সাহা ঘৰ নং : ৮২৮ বয়স : 29 লিঙ্গ : মহিলা	BSW0192922 ফটো উপলব্ধ
133 নাম : প্ৰিয়া সাহা পিতাৰ নাম: নাৰায়ণ সাহা ঘৰ নং : ৮২৮ বয়স : 26 লিঙ্গ : মহিলা	BSW0255505 ফটো উপলব্ধ	134 নাম : পাপিয়া সাহা পিতাৰ নাম: তপন সাহা ঘৰ নং : ৮২৮ বয়স : 26 লিঙ্গ : মহিলা	BSW0342576 ফটো উপলব্ধ	135 নাম : লাভলী সাহা পিতাৰ নাম: নাৰায়ণ সাহা ঘৰ নং : ৮২৮ বয়স : 25 লিঙ্গ : মহিলা	BSW0255513 ফটো উপলব্ধ
136 নাম : নেহা সাহা পিতাৰ নাম: নাৰায়ন সাহা ঘৰ নং : 828 বয়স : 21 লিঙ্গ : মহিলা	QBH0099655 ফটো উপলব্ধ	D 137 নাম : শ্ৰেণী বায় স্বামীৰ নাম: শংকৰ বায় ঘৰ নং : ৮২৯ বয়স : 72 লিঙ্গ : মহিলা	BSW1425269 ফটো উপলব্ধ	138 নাম : অলোক বায় পিতাৰ নাম: শংকৰ বায় ঘৰ নং : ৮২৯ বয়স : 50 লিঙ্গ : পুৰুষ	BSW1425270 ফটো উপলব্ধ
139 নাম : মহুৰা বায় স্বামীৰ নাম: অলোক বায় ঘৰ নং : ৮২৯ বয়স : 47 লিঙ্গ : মহিলা	BSW0197731 ফটো উপলব্ধ	140 নাম : উত্তম বায় পিতাৰ নাম: শংকৰ বায় ঘৰ নং : ৮২৯ বয়স : 46 লিঙ্গ : পুৰুষ	BSW1425281 ফটো উপলব্ধ	141 নাম : অনিতা দেবী স্বামীৰ নাম: সঞ্জয় প্ৰসাদ ঘৰ নং : ৮২৯ বয়স : 33 লিঙ্গ : মহিলা	BSW0489211 ফটো উপলব্ধ
142 নাম : সঞ্জয় প্ৰসাদ পিতাৰ নাম: শ্ৰীপুজন প্ৰসাদ ঘৰ নং : ৮২৯ বয়স : 32 লিঙ্গ : পুৰুষ	BSW0489039 ফটো উপলব্ধ	S 143 নাম : নিলম কুমাৰী গুপ্তা স্বামীৰ নাম: দীপক কুমাৰ ঘৰ নং : ২৭ বয়স : ২৭ লিঙ্গ : মহিলা	BSW0489054 ফটো উপলব্ধ	144 নাম : বিজয় গুপ্তা পিতাৰ নাম: সুৰেন্দ্ৰ গুপ্তা ঘৰ নং : ৮২৯ বয়স : 27 লিঙ্গ : পুৰুষ	BSW0297689 ফটো উপলব্ধ
145 নাম : সঞ্জয় গুপ্তা পিতাৰ নাম: সুৰেন্দ্ৰ গুপ্তা ঘৰ নং : ৮২৯ বয়স : 25 লিঙ্গ : পুৰুষ	BSW0255570 ফটো উপলব্ধ	146 নাম : অঞ্জলি কুমাৰী পিতাৰ নাম: বমেশ প্ৰসাদ গুপ্তা ঘৰ নং : 829 বয়স : 23 লিঙ্গ : মহিলা	QBH0013847 ফটো উপলব্ধ	147 নাম : পায়ল কুমাৰী পিতাৰ নাম: বমেশ প্ৰসাদ গুপ্তা ঘৰ নং : 829 বয়স : 20 লিঙ্গ : মহিলা	QBH0015867 ফটো উপলব্ধ
S 148 নাম : দীপক কুমাৰ পিতাৰ নাম: বীম চন্দ্ৰ প্ৰসাদ ঘৰ নং : ৮২৯ বয়স : ৪৫ লিঙ্গ : পুৰুষ	BSW0573972 ফটো উপলব্ধ	149 নাম : পূজা গুপ্তা পিতাৰ নাম: বমেশ প্ৰসাদ গুপ্তা ঘৰ নং : ৮২৯ বয়স : 29 লিঙ্গ : মহিলা	BSW0392233 ফটো উপলব্ধ	150 নাম : বাজা গুপ্তা পিতাৰ নাম: বমেশ প্ৰসাদ গুপ্তা ঘৰ নং : ৮২৯ বয়স : 27 লিঙ্গ : পুৰুষ	BSW0193524 ফটো উপলব্ধ



151 নাম : কাঞ্চন কুমাৰী গুপ্তা পিতাৰ নাম: ৰমেশ প্ৰসাদ গুপ্তা ঘৰ নং : ৮২৯খ বয়স : 25 লিঙ্গ : মহিলা	BSW0392217 ফটো উপলব্ধ	152 নাম : ৰমেশ প্ৰসাদ গুপ্তা পিতাৰ নাম: ৰঘুনাথ গুপ্তা ঘৰ নং : ৮২৯খ বয়স : 59 লিঙ্গ : পুৰুষ	BSW1434873 ফটো উপলব্ধ	153 নাম : সুৰেন্দ্ৰ গুপ্তা পিতাৰ নাম: হীৰা গুপ্তা ঘৰ নং : ৮২৯ক বয়স : 54 লিঙ্গ : পুৰুষ	BSW1425292 ফটো উপলব্ধ
154 নাম : সোনা গুপ্তা স্বামীৰ নাম: সুৰেন্দ্ৰ গুপ্তা ঘৰ নং : ৮২৯ক বয়স : 50 লিঙ্গ : মহিলা	BSW1425305 ফটো উপলব্ধ	155 নাম : পুনিতা দেৱী স্বামীৰ নাম: ৰমেশ প্ৰসাদ গুপ্তা ঘৰ নং : ৮২৯খ বয়স : 48 লিঙ্গ : মহিলা	BSW1434884 ফটো উপলব্ধ	156 নাম : বীৰেন্দ্ৰ প্ৰসাদ গুপ্তা পিতাৰ নাম: হীৰালাল গুপ্তা ঘৰ নং : ৮২৯খ বয়স : 46 লিঙ্গ : পুৰুষ	BSW1434851 ফটো উপলব্ধ
157 নাম : কিৰন দেৱী স্বামীৰ নাম: বীৰেন্দ্ৰ প্ৰসাদ গুপ্তা ঘৰ নং : ৮৩১ বয়স : 40 লিঙ্গ : মহিলা	BSW1434862 ফটো উপলব্ধ	158 নাম : অজয় গুপ্তা পিতাৰ নাম: সুৰেন্দ্ৰ গুপ্তা ঘৰ নং : ৮৩১ বয়স : 29 লিঙ্গ : পুৰুষ	BSW1605998 ফটো উপলব্ধ	159 নাম : সমীৰন ৰায় পিতাৰ নাম: সুশীল ৰায় ঘৰ নং : ৮৩১ বয়স : 76 লিঙ্গ : পুৰুষ	BSW1425327 ফটো উপলব্ধ
160 নাম : সুভাষ ৰায় পিতাৰ নাম: সুশীল ৰায় ঘৰ নং : ৮৩১ বয়স : 68 লিঙ্গ : পুৰুষ	BSW1425349 ফটো উপলব্ধ	161 নাম : পবিত্ৰ ৰায় পিতাৰ নাম: সুশীল ৰায় ঘৰ নং : ৮৩১ বয়স : 64 লিঙ্গ : পুৰুষ	BSW1425394 ফটো উপলব্ধ	162 নাম : পূৰ্বী ৰায় স্বামীৰ নাম: সমীৰন ৰায় ঘৰ নং : ৮৩১ বয়স : 62 লিঙ্গ : মহিলা	BSW1425338 ফটো উপলব্ধ
163 নাম : শ্যামল ৰয় পিতাৰ নাম: সুশীল চন্দ্ৰ ৰয় ঘৰ নং : 831 বয়স : 62 লিঙ্গ : পুৰুষ	LQX5744127 ফটো উপলব্ধ	164 নাম : বৰ্ণা ৰায় স্বামীৰ নাম: সুভাষ ৰায় ঘৰ নং : ৮৩১ বয়স : 57 লিঙ্গ : মহিলা	BSW1425350 ফটো উপলব্ধ	165 নাম : স্বপ্না ৰায় স্বামীৰ নাম: পবিত্ৰ ৰায় ঘৰ নং : ৮৩১ বয়স : 56 লিঙ্গ : মহিলা	BSW1425407 ফটো উপলব্ধ
166 নাম : প্ৰতিমা ৰয় স্বামীৰ নাম: শ্যামল ৰয় ঘৰ নং : 831 বয়স : 52 লিঙ্গ : মহিলা	LQX5744138 ফটো উপলব্ধ	167 নাম : সুপ্ৰিয় ৰায় পিতাৰ নাম: সমীৰন ৰায় ঘৰ নং : ৮৩১ বয়স : 41 লিঙ্গ : পুৰুষ	BSW1425372 ফটো উপলব্ধ	168 নাম : প্ৰিয়ংকা ৰায় পিতাৰ নাম: সুভাষ ৰায় ঘৰ নং : ৮৩১ বয়স : 38 লিঙ্গ : মহিলা	BSW1425361 ফটো উপলব্ধ
169 নাম : সুৰজ ৰয় পিতাৰ নাম: শ্যামল ৰয় ঘৰ নং : 831 বয়স : 30 লিঙ্গ : পুৰুষ	LQX0393439 ফটো উপলব্ধ	170 নাম : প্ৰান্তি ৰায় পিতাৰ নাম: পবিত্ৰ ৰায় ঘৰ নং : ৮৩১ বয়স : 28 লিঙ্গ : মহিলা	BSW0298125 ফটো উপলব্ধ	171 নাম : জয়শ্ৰী ৰায় পিতাৰ নাম: শ্যামল ৰায় ঘৰ নং : 831 বয়স : 25 লিঙ্গ : মহিলা	LQX0488379 ফটো উপলব্ধ
172 নাম : গীতাৰাণী দাস স্বামীৰ নাম: দ্বীজেন দাস ঘৰ নং : ৮৩২ বয়স : 60 লিঙ্গ : মহিলা	BSW1425430 ফটো উপলব্ধ	173 নাম : দিলীপ দাস পিতাৰ নাম: দ্বীজেন দাস ঘৰ নং : ৮৩২ বয়স : 45 লিঙ্গ : পুৰুষ	BSW1425441 ফটো উপলব্ধ	174 নাম : বিজয় দাস পিতাৰ নাম: অধীৰ দাস ঘৰ নং : ৮৩২ বয়স : 45 লিঙ্গ : পুৰুষ	BSW1425429 ফটো উপলব্ধ
175 নাম : সৰস্বতী দাস স্বামীৰ নাম: দিলীপ দাস ঘৰ নং : ৮৩২ বয়স : 37 লিঙ্গ : মহিলা	BSW1434895 ফটো উপলব্ধ	176 নাম : সুমিত্ৰা দাস পিতাৰ নাম: প্ৰাণকৃষ্ণ দাস ঘৰ নং : ৮৩২ক বয়স : 29 লিঙ্গ : মহিলা	BSW0298158 ফটো উপলব্ধ	177 নাম : সংগিতা দাস পিতাৰ নাম: প্ৰাণকৃষ্ণ দাস ঘৰ নং : ৮৩২ক বয়স : 29 লিঙ্গ : মহিলা	BSW0298166 ফটো উপলব্ধ
178 নাম : প্ৰাণকৃষ্ণ দাস পিতাৰ নাম: মোহন চন্দ্ৰ দাস ঘৰ নং : ৮৩২ক বয়স : 60 লিঙ্গ : পুৰুষ	BSW1425474 ফটো উপলব্ধ	179 নাম : জয়ন্তী দাস স্বামীৰ নাম: প্ৰাণকৃষ্ণ দাস ঘৰ নং : ৮৩২ক বয়স : 55 লিঙ্গ : মহিলা	BSW1425485 ফটো উপলব্ধ	180 নাম : দিপীকা দাস পিতাৰ নাম: প্ৰাণকৃষ্ণ দাস ঘৰ নং : ৮৩২ক বয়স : 35 লিঙ্গ : মহিলা	BSW1434453 ফটো উপলব্ধ



181 নাম : প্রনয়জিত দাস পিতাৰ নাম: প্রানকৃষ্ণ দাস ঘৰ নং : ৮৩২ক বয়স : 32 লিঙ্গ : পুৰুষ	BSW1434464 ফটো উপলব্ধ	182 নাম : দিপালী সাহা স্বামীৰ নাম: শিবু সাহা ঘৰ নং : ৮৩৩ বয়স : 61 লিঙ্গ : মহিলা	BSW1425509 ফটো উপলব্ধ	S 183 নাম : সুপ্রিয়া সাহা পিতাৰ নাম: শিবু সাহা ঘৰ নং : ৮৩৩ক বয়স : 38 লিঙ্গ : মহিলা	BSW1425510 ফটো উপলব্ধ
184 নাম : পার্থ সাহা পিতাৰ নাম: শিবু সাহা ঘৰ নং : ৮৩৩ বয়স : 31 লিঙ্গ : পুৰুষ	BSW0010005 ফটো উপলব্ধ	185 নাম : লক্ষী দাস সাহা স্বামীৰ নাম: পার্থ সাহা ঘৰ নং : ৮৩৩ বয়স : 22 লিঙ্গ : মহিলা	BSW3884897 ফটো উপলব্ধ	186 নাম : বিজয় দাস পিতাৰ নাম: ধীৰেন্দ্র দাস ঘৰ নং : ৮৩৩ক বয়স : 44 লিঙ্গ : পুৰুষ	BSW0298208 ফটো উপলব্ধ
187 নাম : বিভা বনি বসাক অধিকাৰী স্বামীৰ নাম: মধু অধিকাৰী ঘৰ নং : ৮৩৩ক বয়স : 35 লিঙ্গ : মহিলা	BSW0499210 ফটো উপলব্ধ	E 188 নাম : পৰিমল অধিকাৰী পিতাৰ নাম: হেম চন্দ্র অধিকাৰী ঘৰ নং : ৮৩৩ক বয়স : 76 লিঙ্গ : পুৰুষ	BSW0010006 ফটো উপলব্ধ	189 নাম : শিবানী অধিকাৰী স্বামীৰ নাম: পৰিমল অধিকাৰী ঘৰ নং : ৮৩৩ক বয়স : 63 লিঙ্গ : মহিলা	BSW0010007 ফটো উপলব্ধ
190 নাম : অনিতা অধিকাৰী স্বামীৰ নাম: ৰাজু অধিকাৰী ঘৰ নং : ৮৩৩ক বয়স : 47 লিঙ্গ : মহিলা	BSW0010008 ফটো উপলব্ধ	191 নাম : মধু অধিকাৰী পিতাৰ নাম: পৰিমল অধিকাৰী ঘৰ নং : ৮৩৩ক বয়স : 43 লিঙ্গ : পুৰুষ	BSW0010010 ফটো উপলব্ধ	192 নাম : ৰাজু অধিকাৰী পিতাৰ নাম: পৰিমল অধিকাৰী ঘৰ নং : ৮৩৩ক বয়স : 41 লিঙ্গ : পুৰুষ	BSW0010011 ফটো উপলব্ধ
193 নাম : নীহাৰ বালা সাহা স্বামীৰ নাম: নাৰায়ণ চন্দ্র সাহা ঘৰ নং : ৮৩৪ বয়স : 75 লিঙ্গ : মহিলা	BSW1425521 ফটো উপলব্ধ	194 নাম : বলাই সাহা পিতাৰ নাম: নাৰায়ণ চন্দ্র সাহা ঘৰ নং : ৮৩৪ বয়স : 51 লিঙ্গ : পুৰুষ	BSW1596629 ফটো উপলব্ধ	195 নাম : প্রশান্ত সাহা পিতাৰ নাম: নাৰায়ণ চন্দ্র সাহা ঘৰ নং : ৮৩৪ বয়স : 46 লিঙ্গ : পুৰুষ	BSW1425543 ফটো উপলব্ধ
196 নাম : মাম্পি সাহা স্বামীৰ নাম: বলাই সাহা ঘৰ নং : ৮৩৪ বয়স : 30 লিঙ্গ : মহিলা	BSW1596630 ফটো উপলব্ধ	197 নাম : অঞ্জন সাহা পিতাৰ নাম: প্রশান্ত সাহা ঘৰ নং : 834 বয়স : 19 লিঙ্গ : পুৰুষ	QBH0110379 ফটো উপলব্ধ	198 নাম : নেপাল চক্ৰবৰ্তী পিতাৰ নাম: বিনোদ বিহাৰী চক্ৰবৰ্তী ঘৰ নং : ৮৩৫ বয়স : 85 লিঙ্গ : পুৰুষ	BSW1425554 ফটো উপলব্ধ
199 নাম : চপলা সুন্দৰী স্বামীৰ নাম: নেপাল চক্ৰবৰ্তী ঘৰ নং : ৮৩৫ বয়স : 75 লিঙ্গ : মহিলা	BSW1425565 ফটো উপলব্ধ	200 নাম : বাসুদেব চক্ৰবৰ্তী পিতাৰ নাম: নেপাল চক্ৰবৰ্তী ঘৰ নং : ৮৩৫ বয়স : 52 লিঙ্গ : পুৰুষ	BSW1425576 ফটো উপলব্ধ	201 নাম : সীমা চক্ৰবৰ্তী স্বামীৰ নাম: বাসুদেব চক্ৰবৰ্তী ঘৰ নং : ৮৩৫ বয়স : 50 লিঙ্গ : মহিলা	BSW1425598 ফটো উপলব্ধ
202 নাম : বিপদ ভঞ্জন চক্ৰবৰ্তী পিতাৰ নাম: নেপাল চক্ৰবৰ্তী ঘৰ নং : ৮৩৫ বয়স : 44 লিঙ্গ : পুৰুষ	BSW1425587 ফটো উপলব্ধ	203 নাম : প্ৰিয়ংকা চক্ৰবৰ্তী স্বামীৰ নাম: বিপদ ভঞ্জন চক্ৰবৰ্তী ঘৰ নং : ৮৩৫ বয়স : 37 লিঙ্গ : মহিলা	BSW1596685 ফটো উপলব্ধ	204 নাম : প্ৰতীক চক্ৰবৰ্তী পিতাৰ নাম: বাসুদেব চক্ৰবৰ্তী ঘৰ নং : 835 বয়স : 20 লিঙ্গ : পুৰুষ	QBH0031336 ফটো উপলব্ধ
E 205 নাম : অনিল সাহা পিতাৰ নাম: সুৰেন্দ্ৰ সাহা ঘৰ নং : ৮৩৬ বয়স : 75 লিঙ্গ : পুৰুষ	BSW1425601 ফটো উপলব্ধ	206 নাম : বিতা সাহা স্বামীৰ নাম: অনিল সাহা ঘৰ নং : ৮৩৬ বয়স : 70 লিঙ্গ : মহিলা	BSW1425612 ফটো উপলব্ধ	D 207 নাম : পৰিমল সাহা পিতাৰ নাম: সুৰেন্দ্ৰ সাহা ঘৰ নং : ৮৩৬ বয়স : 65 লিঙ্গ : পুৰুষ	BSW1425667 ফটো উপলব্ধ
208 নাম : বাচ্চু সাহা পিতাৰ নাম: সুৰেন্দ্ৰ সাহা ঘৰ নং : ৮৩৬ বয়স : 61 লিঙ্গ : পুৰুষ	BSW1425689 ফটো উপলব্ধ	D 209 নাম : বীনা সাহা স্বামীৰ নাম: পৰিমল সাহা ঘৰ নং : ৮৩৬ বয়স : 58 লিঙ্গ : মহিলা	BSW1425678 ফটো উপলব্ধ	210 নাম : মালতী সাহা স্বামীৰ নাম: বাচ্চু সাহা ঘৰ নং : ৮৩৬ বয়স : 55 লিঙ্গ : মহিলা	BSW1425690 ফটো উপলব্ধ



211 নাম : সূশান্ত সাহা পিতাৰ নাম: অনিল সাহা ঘৰ নং : ৮৩৬ বয়স : 50 লিঙ্গ : পুৰুষ	BSW1425623 ফটো উপলব্ধ	212 নাম : প্ৰসান্ত সাহা পিতাৰ নাম: অনিল সাহা ঘৰ নং : ৮৩৬ বয়স : 48 লিঙ্গ : পুৰুষ	BSW1425634 ফটো উপলব্ধ	213 নাম : সন্তোষী সাহা স্বামীৰ নাম: সূশান্ত সাহা ঘৰ নং : ৮৩৬ বয়স : 45 লিঙ্গ : মহিলা	BSW0298216 ফটো উপলব্ধ
214 নাম : জয়ন্ত সাহা পিতাৰ নাম: অনিল সাহা ঘৰ নং : ৮৩৬ বয়স : 44 লিঙ্গ : পুৰুষ	BSW1425645 ফটো উপলব্ধ	215 নাম : লিটন সাহা পিতাৰ নাম: অনিল সাহা ঘৰ নং : ৮৩৬ বয়স : 42 লিঙ্গ : পুৰুষ	BSW1425656 ফটো উপলব্ধ	216 নাম : ৰূপা সাহা স্বামীৰ নাম: প্ৰশান্ত সাহা ঘৰ নং : ৮৩৬ বয়স : 35 লিঙ্গ : মহিলা	BSW0298257 ফটো উপলব্ধ
217 নাম : নমিতা সাহা স্বামীৰ নাম: জয়ন্ত সাহা ঘৰ নং : ৮৩৬ বয়স : 30 লিঙ্গ : মহিলা	BSW0298299 ফটো উপলব্ধ	218 নাম : প্ৰিয়ংকা সাহা স্বামীৰ নাম: লিটন সাহা ঘৰ নং : 836 বয়স : 30 লিঙ্গ : মহিলা	QBH0086587 ফটো উপলব্ধ	219 নাম : নকুল সিং পিতাৰ নাম: যোগেন সিং ঘৰ নং : ৮৪২ বয়স : 58 লিঙ্গ : পুৰুষ	BSW1425736 ফটো উপলব্ধ
220 নাম : কোমলী সিং স্বামীৰ নাম: নকুল সিং সিং ঘৰ নং : ৮৪২ বয়স : 50 লিঙ্গ : মহিলা	BSW1425747 ফটো উপলব্ধ	221 নাম : সুৰেশ সিং পিতাৰ নাম: নকুল সিং ঘৰ নং : ৮৪২ বয়স : 29 লিঙ্গ : পুৰুষ	BSW0298927 ফটো উপলব্ধ	222 নাম : পূজা সিং পিতাৰ নাম: নকুল সিং ঘৰ নং : ৮৪২ বয়স : 27 লিঙ্গ : মহিলা	BSW0253393 ফটো উপলব্ধ
223 নাম : খুশি সিং পিতাৰ নাম: নকুল সিং ঘৰ নং : ৮৪২ বয়স : 23 লিঙ্গ : মহিলা	BSW0468215 ফটো উপলব্ধ	224 নাম : খুচৰ সিং পিতাৰ নাম: নকুল সিং ঘৰ নং : ৮৪২ বয়স : 20 লিঙ্গ : মহিলা	QBH0055038 ফটো উপলব্ধ	225 নাম : দয়াৰাম কলিতা পিতাৰ নাম: বানেশ্বৰ কলিতা ঘৰ নং : ৮৪২ক বয়স : 66 লিঙ্গ : পুৰুষ	BSW0298786 ফটো উপলব্ধ
226 নাম : সঞ্জীৱ কলিতা পিতাৰ নাম: দয়াৰাম কলিতা ঘৰ নং : ৮৪২ক বয়স : 37 লিঙ্গ : পুৰুষ	BSW0298836 ফটো উপলব্ধ	227 নাম : চবিন কলিতা পিতাৰ নাম: দয়াৰাম কলিতা ঘৰ নং : ৮৪২ক বয়স : 34 লিঙ্গ : পুৰুষ	BSW0298869 ফটো উপলব্ধ	228 নাম : বিপুল কলিতা পিতাৰ নাম: দয়াৰাম কলিতা ঘৰ নং : ৮৪২ক বয়স : 30 লিঙ্গ : পুৰুষ	BSW0298877 ফটো উপলব্ধ
229 নাম : মামনী কলিতা পিতাৰ নাম: দয়াৰাম কলিতা ঘৰ নং : ৮৪২ক বয়স : 29 লিঙ্গ : মহিলা	BSW0298919 ফটো উপলব্ধ	230 নাম : তুল কলিতা পিতাৰ নাম: দয়াৰাম কলিতা ঘৰ নং : ৮৪২ক বয়স : 27 লিঙ্গ : মহিলা	BSW0196964 ফটো উপলব্ধ	E 231 নাম : প্ৰভা ফুকন স্বামীৰ নাম: ভোলী ফুকন ঘৰ নং : ৮৪২ক বয়স : 80 লিঙ্গ : মহিলা	BSW1425758 ফটো উপলব্ধ
232 নাম : সুধন সাহা পিতাৰ নাম: অনুকুল সাহা ঘৰ নং : ৮৪৪ বয়স : 61 লিঙ্গ : পুৰুষ	BSW1425781 ফটো উপলব্ধ	233 নাম : শীলাৰানী সাহা স্বামীৰ নাম: সুধন সাহা ঘৰ নং : ৮৪৪ বয়স : 51 লিঙ্গ : মহিলা	BSW1425792 ফটো উপলব্ধ	234 নাম : তুলিকা সাহা পিতাৰ নাম: সুধন চন্দ্ৰ সাহা ঘৰ নং : ৮৪৪ বয়স : 28 লিঙ্গ : মহিলা	BSW0194092 ফটো উপলব্ধ
235 নাম : সিৰিকা সাহা পিতাৰ নাম: সুধন সাহা ঘৰ নং : ৮৪৪ বয়স : 26 লিঙ্গ : মহিলা	BSW0342931 ফটো উপলব্ধ	236 নাম : বাসনা সাহা স্বামীৰ নাম: গৌৰাঙ্গ সাহা ঘৰ নং : ৮৪৫ বয়স : 70 লিঙ্গ : মহিলা	BSW1425816 ফটো উপলব্ধ	237 নাম : সমীৰণ সাহা পিতাৰ নাম: গৌৰাঙ্গ সাহা ঘৰ নং : ৮৪৫ বয়স : 46 লিঙ্গ : পুৰুষ	BSW1425827 ফটো উপলব্ধ
238 নাম : পূৰ্ণিমা সাহা স্বামীৰ নাম: সমীৰণ সাহা ঘৰ নং : ৮৪৫ বয়স : 42 লিঙ্গ : মহিলা	BSW1425838 ফটো উপলব্ধ	239 নাম : ৰুমা সাহা স্বামীৰ নাম: সঞ্জয় সাহা ঘৰ নং : ৮৪৫ বয়স : 39 লিঙ্গ : মহিলা	BSW1425849 ফটো উপলব্ধ	240 নাম : মমতা দেৱনাথ পিতাৰ নাম: নিখিল দেৱনাথ ঘৰ নং : ৮৪৫ বয়স : 24 লিঙ্গ : মহিলা	BSW0460915 ফটো উপলব্ধ



241 নাম : লিখন মালি পিতাৰ নাম: ৰমণী মালি ঘৰ নং : ৮৪৫ বয়স : 24 লিঙ্গ : পুৰুষ	BSW0490284 ফটো উপলব্ধ	242 নাম : গোবিন্দ সাহা পিতাৰ নাম: অনুকুল সাহা ঘৰ নং : ৮৪৬ বয়স : 72 লিঙ্গ : পুৰুষ	BSW1425850 ফটো উপলব্ধ	243 নাম : মাধবী সাহা স্বামীৰ নাম: গোবিন্দ সাহা ঘৰ নং : ৮৪৬ বয়স : 66 লিঙ্গ : মহিলা	BSW1425861 ফটো উপলব্ধ
S 244 নাম : দীপা সাহা পিতাৰ নাম: গোবিন্দ সাহা ঘৰ নং : ৮৪৬ বয়স : 4 লিঙ্গ : মহিলা	BSW0299008 ফটো উপলব্ধ	245 নাম : টিংকু সাহা পিতাৰ নাম: গোবিন্দ সাহা ঘৰ নং : ৮৪৬ বয়স : 38 লিঙ্গ : পুৰুষ	BSW1425883 ফটো উপলব্ধ	S 246 নাম : পঞ্চ সাহা পিতাৰ নাম: গোবিন্দ সাহা ঘৰ নং : ৮৪৬ বয়স : 33 লিঙ্গ : মহিলা	BSW0010012 ফটো উপলব্ধ
247 নাম : ৰিয়া ৰায় স্বামীৰ নাম: টিংকু সাহা ঘৰ নং : 846 বয়স : 25 লিঙ্গ : মহিলা	QBH0029405 ফটো উপলব্ধ	248 নাম : অভিজিৎ সাহা পিতাৰ নাম: সুভাষ চন্দ্ৰ সাহা ঘৰ নং : ৮৪৬ বয়স : 26 লিঙ্গ : পুৰুষ	BSW0255604 ফটো উপলব্ধ	249 নাম : সুভাষ সাহা পিতাৰ নাম: অনুকুল সাহা ঘৰ নং : ৮৪৬ বয়স : 68 লিঙ্গ : পুৰুষ	BSW1425894 ফটো উপলব্ধ
250 নাম : গীতাৰানী সাহা স্বামীৰ নাম: সুভাষ সাহা ঘৰ নং : ৮৪৬ বয়স : 60 লিঙ্গ : মহিলা	BSW1425907 ফটো উপলব্ধ	251 নাম : শান্তিৰঞ্জন সাহা পিতাৰ নাম: হেমেন্দ্ৰ সাহা ঘৰ নং : ৮৪৯ বয়স : 75 লিঙ্গ : পুৰুষ	BSW1425918 ফটো উপলব্ধ	252 নাম : স্বামী সৰন সাহা পিতাৰ নাম: শান্তিৰঞ্জন সাহা ঘৰ নং : ৮৪৯ বয়স : 39 লিঙ্গ : পুৰুষ	BSW1425930 ফটো উপলব্ধ
253 নাম : জ্যোৎস্না বালী সাহা স্বামীৰ নাম: মনিভূষণ সাহা ঘৰ নং : ৮৫০ বয়স : 62 লিঙ্গ : মহিলা	BSW1425952 ফটো উপলব্ধ	254 নাম : মাধব সাহা পিতাৰ নাম: মনিভূষণ সাহা ঘৰ নং : ৮৫০ বয়স : 50 লিঙ্গ : পুৰুষ	BSW1425963 ফটো উপলব্ধ	255 নাম : যাদব সাহা পিতাৰ নাম: মনিভূষণ সাহা ঘৰ নং : ৮৫০ বয়স : 45 লিঙ্গ : পুৰুষ	BSW1425974 ফটো উপলব্ধ
256 নাম : চম্পা সাহা স্বামীৰ নাম: মাধৱ সাহা ঘৰ নং : ৮৫০ বয়স : 44 লিঙ্গ : মহিলা	BSW0010013 ফটো উপলব্ধ	E 257 নাম : ফনীভূষণ সাহা পিতাৰ নাম: ধীৰেন্দ্ৰ সাহা ঘৰ নং : ৮৫১ বয়স : 52 লিঙ্গ : পুৰুষ	BSW1426013 ফটো উপলব্ধ	258 নাম : ডলী সাহা স্বামীৰ নাম: ফনীভূষণ সাহা ঘৰ নং : ৮৫১ বয়স : 46 লিঙ্গ : মহিলা	BSW1426024 ফটো উপলব্ধ
259 নাম : ইন্দ্ৰজিত ৰায় পিতাৰ নাম: মনিন্দ্ৰ মোহন ৰায় ঘৰ নং : ৮৫২ বয়স : 66 লিঙ্গ : পুৰুষ	BSW1426046 ফটো উপলব্ধ	260 নাম : বিশ্বজিত ৰায় পিতাৰ নাম: মনিন্দ্ৰ মোহন ৰায় ঘৰ নং : ৮৫২ বয়স : 62 লিঙ্গ : পুৰুষ	BSW1426068 ফটো উপলব্ধ	261 নাম : শিখা ৰায় স্বামীৰ নাম: ইন্দ্ৰজিত ৰায় ঘৰ নং : ৮৫২ বয়স : 58 লিঙ্গ : মহিলা	BSW1426057 ফটো উপলব্ধ
262 নাম : অমৰজিৎ ৰায় পিতাৰ নাম: মনিন্দ্ৰ ৰায় ঘৰ নং : ৮৫২ বয়স : 57 লিঙ্গ : পুৰুষ	BSW1426079 ফটো উপলব্ধ	263 নাম : লীনা ৰায় স্বামীৰ নাম: বিশ্বজিত ৰায় ঘৰ নং : ৮৫২ বয়স : 56 লিঙ্গ : মহিলা	BSW1426091 ফটো উপলব্ধ	264 নাম : সুৰজিত ৰায় পিতাৰ নাম: মনিন্দ্ৰ মোহন ৰায় ঘৰ নং : ৮৫২ বয়স : 55 লিঙ্গ : পুৰুষ	BSW1426080 ফটো উপলব্ধ
265 নাম : সবিতা ৰায় স্বামীৰ নাম: অমৰজিৎ ৰায় ঘৰ নং : ৮৫২ বয়স : 46 লিঙ্গ : মহিলা	BSW1434986 ফটো উপলব্ধ	266 নাম : মালবিকা ৰায় স্বামীৰ নাম: সুৰজিত ৰায় ঘৰ নং : ৮৫২ বয়স : 44 লিঙ্গ : মহিলা	BSW0010014 ফটো উপলব্ধ	E 267 নাম : কৃষ্ণা দে স্বামীৰ নাম: ৰতনময় দে ঘৰ নং : ৮৫৪ বয়স : 68 লিঙ্গ : মহিলা	BSW1426115 ফটো উপলব্ধ
268 নাম : দিপাক্ষৰ দে পিতাৰ নাম: ৰতন ময় দে ঘৰ নং : ৮৫৪ বয়স : 47 লিঙ্গ : পুৰুষ	BSW1426126 ফটো উপলব্ধ	269 নাম : আশুতোষ বসাক পিতাৰ নাম: মুকুণ্ড বসাক ঘৰ নং : ৮৫৫ বয়স : 78 লিঙ্গ : পুৰুষ	BSW1426137 ফটো উপলব্ধ	270 নাম : শান্তা ৰানী বসাক স্বামীৰ নাম: আশুতোষ বসাক ঘৰ নং : ৮৫৫ বয়স : 68 লিঙ্গ : মহিলা	BSW1426148 ফটো উপলব্ধ



271 নাম : আশীষ বসাক পিতাৰ নাম: আশুতোষ বসাক ঘৰ নং : ৮৫৫ বয়স : 49 লিঙ্গ : পুৰুষ	BSW1426159 ফটো উপলব্ধ	272 নাম : অসীম কুমাৰ বসাক পিতাৰ নাম: আশুতোষ বসাক ঘৰ নং : ৮৫৫ বয়স : 47 লিঙ্গ : পুৰুষ	BSW1426160 ফটো উপলব্ধ	273 নাম : অসিত বসাক পিতাৰ নাম: আশুতোষ বসাক ঘৰ নং : ৮৫৫ বয়স : 44 লিঙ্গ : পুৰুষ	BSW1426171 ফটো উপলব্ধ
274 নাম : নিতু পাল বসাক স্বামীৰ নাম: আশীষ বসাক ঘৰ নং : ৮৫৫ বয়স : 31 লিঙ্গ : মহিলা	BSW1594316 ফটো উপলব্ধ	275 নাম : সনু সৰকাৰ বসাক স্বামীৰ নাম: অসীম কুমাৰ বসাক ঘৰ নং : ৮৫৫ বয়স : 30 লিঙ্গ : মহিলা	BSW0537548 ফটো উপলব্ধ	276 নাম : শিল্পী দাস বসাক স্বামীৰ নাম: অসিত ঘৰ নং : 855 বয়স : 25 লিঙ্গ : মহিলা	QBH0063784 ফটো উপলব্ধ
277 নাম : প্ৰহলাদ বসাক পিতাৰ নাম: কৃষ্ণ কমল বসাক ঘৰ নং : ৮৫৬ বয়স : 52 লিঙ্গ : পুৰুষ	BSW1426182 ফটো উপলব্ধ	278 নাম : ৰাজীৱ বসাক পিতাৰ নাম: কৃষ্ণ কমল বসাক ঘৰ নং : ৮৫৬ বয়স : 42 লিঙ্গ : পুৰুষ	BSW1426193 ফটো উপলব্ধ	279 নাম : ৰত্না বসাক স্বামীৰ নাম: প্ৰহলাদ বসাক ঘৰ নং : ৮৫৬ বয়স : 41 লিঙ্গ : মহিলা	BSW1597031 ফটো উপলব্ধ
280 নাম : বিশাল বসাক পিতাৰ নাম: প্ৰহ্লাদ বসাক ঘৰ নং : 856 বয়স : 22 লিঙ্গ : পুৰুষ	BSW3855475 ফটো উপলব্ধ	281 নাম : বীনা চক্ৰৱৰ্তী স্বামীৰ নাম: আচিত চক্ৰৱৰ্তী ঘৰ নং : ৮৫৭ বয়স : 71 লিঙ্গ : মহিলা	BSW0220020 ফটো উপলব্ধ	E 282 নাম : সত্য ব্ৰত পুৰকায়স্থ পিতাৰ নাম: বুদ্ধিমা পুৰকায়স্থ ঘৰ নং : ৮৫৭ বয়স : 58 লিঙ্গ : পুৰুষ	BSW1426228 ফটো উপলব্ধ
283 নাম : বুলী পুৰকায়স্থ স্বামীৰ নাম: সুশীল দৈ ঘৰ নং : 857 বয়স : 56 লিঙ্গ : মহিলা	QBH0147124 ফটো উপলব্ধ	284 নাম : বিল পুৰকায়স্থ পিতাৰ নাম: ৰোহিণী পুৰকায়স্থ ঘৰ নং : ৮৫৭ বয়স : 47 লিঙ্গ : পুৰুষ	BSW1426240 ফটো উপলব্ধ	285 নাম : চম্পা পুৰকায়স্থ স্বামীৰ নাম: দৈবব্ৰত পুৰকায়স্থ ঘৰ নং : ৮৫৭ বয়স : 45 লিঙ্গ : মহিলা	BSW1426217 ফটো উপলব্ধ
286 নাম : বিবেক ব্ৰত পুৰকায়স্থ পিতাৰ নাম: ৰাহিণী পুৰকায়স্থ ঘৰ নং : ৮৫৭ বয়স : 43 লিঙ্গ : পুৰুষ	BSW1426239 ফটো উপলব্ধ	287 নাম : জয়ন্ত চক্ৰৱৰ্তী মাতৃৰ নাম: মুক্তি চক্ৰৱৰ্তী ঘৰ নং : ৮৫৭ বয়স : 40 লিঙ্গ : পুৰুষ	BSW0220152 ফটো উপলব্ধ	288 নাম : অতিস বৰন চক্ৰৱৰ্তী পিতাৰ নাম: আচিত বৰন চক্ৰৱৰ্তী ঘৰ নং : ৮৫৭ বয়স : 32 লিঙ্গ : পুৰুষ	BSW0219584 ফটো উপলব্ধ
289 নাম : দীপক মল্লিক পিতাৰ নাম: প্ৰভাত মল্লিক ঘৰ নং : ৮৫৮ বয়স : 68 লিঙ্গ : পুৰুষ	BSW1426251 ফটো উপলব্ধ	290 নাম : মহামায়া মল্লিক স্বামীৰ নাম: দীপক মল্লিক ঘৰ নং : ৮৫৮ বয়স : 60 লিঙ্গ : মহিলা	BSW1426262 ফটো উপলব্ধ	E 291 নাম : বৰন মল্লিক পিতাৰ নাম: প্ৰভাত মল্লিক ঘৰ নং : ৮৫৮ বয়স : 56 লিঙ্গ : পুৰুষ	BSW1426319 ফটো উপলব্ধ
292 নাম : পূৰ্ণিমা মল্লিক স্বামীৰ নাম: মিঠু মল্লিক ঘৰ নং : ৮৫৮ বয়স : 52 লিঙ্গ : মহিলা	BSW1426308 ফটো উপলব্ধ	E 293 নাম : সুব্ৰত মল্লিক পিতাৰ নাম: দীপক মল্লিক ঘৰ নং : ৮৫৮ বয়স : 43 লিঙ্গ : পুৰুষ	BSW1426273 ফটো উপলব্ধ	294 নাম : দীপাক্ষৰ মল্লিক পিতাৰ নাম: দীপক মল্লিক ঘৰ নং : ৮৫৮ বয়স : 40 লিঙ্গ : পুৰুষ	BSW1426284 ফটো উপলব্ধ
295 নাম : সুস্মিতা মোদক মল্লিক স্বামীৰ নাম: দীপাক্ষৰ মল্লিক ঘৰ নং : 858 বয়স : 32 লিঙ্গ : মহিলা	QBH0110445 ফটো উপলব্ধ	296 নাম : দেৱিকা মল্লিক স্বামীৰ নাম: সুব্ৰত মল্লিক ঘৰ নং : ৮৫৮ বয়স : 31 লিঙ্গ : মহিলা	BSW0537134 ফটো উপলব্ধ	297 নাম : বিটু মল্লিক পিতাৰ নাম: দীপক মল্লিক ঘৰ নং : ৮৫৮ বয়স : 30 লিঙ্গ : পুৰুষ	BSW0010015 ফটো উপলব্ধ
298 নাম : চঞ্চল মল্লিক পিতাৰ নাম: মিঠু মল্লিক ঘৰ নং : ৮৫৮ বয়স : 28 লিঙ্গ : পুৰুষ	BSW0343301 ফটো উপলব্ধ	S 299 নাম : বিশ্বনাথ মহন্ত পিতাৰ নাম: বিদ্ৰুত মহন্ত ঘৰ নং : ৮৫৯ বয়স : 48 লিঙ্গ : পুৰুষ	BSW1426331 ফটো উপলব্ধ	S 300 নাম : বানীব্ৰত মহন্ত পিতাৰ নাম: বিদ্ৰুত মহন্ত ঘৰ নং : ৮৫৯ বয়স : 46 লিঙ্গ : পুৰুষ	BSW1426342 ফটো উপলব্ধ



301 নাম : সলিল বোস পিতাৰ নাম: সুভাষ বোস ঘৰ নং : ৮৫৯ক বয়স : 52 লিঙ্গ : পুৰুষ	BSW0158865 ফটো উপলব্ধ	302 নাম : পুণিমা বোস স্বামীৰ নাম: সলিল বোস ঘৰ নং : ৮৫৯ ক বয়স : 50 লিঙ্গ : মহিলা	FCM6240466 ফটো উপলব্ধ	303 নাম : মিনা লাহিড়ী স্বামীৰ নাম: সুহৃদ লাহিড়ী ঘৰ নং : ৮৬১ বয়স : 55 লিঙ্গ : মহিলা	BSW1426353 ফটো উপলব্ধ
304 নাম : সন্দীপন লাহিড়ী পিতাৰ নাম: সুহৃদ লাহিড়ী ঘৰ নং : ৮৬১ বয়স : 41 লিঙ্গ : পুৰুষ	BSW1426364 ফটো উপলব্ধ	305 নাম : সন্ধ্যা ভট্টাচাৰ্য্য লাহিড়ী স্বামীৰ নাম: সৌৰজিত লাহিড়ী ঘৰ নং : 861 বয়স : 41 লিঙ্গ : মহিলা	BVR7835350 ফটো উপলব্ধ	306 নাম : সুৰজিত লাহিড়ী পিতাৰ নাম: সুহৃদ লাহিড়ী ঘৰ নং : ৮৬১ বয়স : 39 লিঙ্গ : পুৰুষ	BSW1426386 ফটো উপলব্ধ
D 307 নাম : শিব সাহা পিতাৰ নাম: নেপাল সাহা ঘৰ নং : ৮৬৩ বয়স : 62 লিঙ্গ : পুৰুষ	BSW1426400 ফটো উপলব্ধ	D 308 নাম : সঞ্জয় সাহা পিতাৰ নাম: নেপাল সাহা ঘৰ নং : ৮৬৩ বয়স : 48 লিঙ্গ : পুৰুষ	BSW1426422 ফটো উপলব্ধ	309 নাম : শক্তিৰঞ্জন সাহা পিতাৰ নাম: হেমেন্দ্র সাহা ঘৰ নং : ৮৬৪ বয়স : 78 লিঙ্গ : পুৰুষ	BSW1426433 ফটো উপলব্ধ
310 নাম : ৰত্না সাহা স্বামীৰ নাম: শক্তিৰঞ্জন সাহা ঘৰ নং : ৮৬৪ বয়স : 70 লিঙ্গ : মহিলা	BSW1426444 ফটো উপলব্ধ	D 311 নাম : অমল্যা সাহা পিতাৰ নাম: কৈলাশ সাহা ঘৰ নং : ৮৬৫ বয়স : 85 লিঙ্গ : পুৰুষ	BSW1426466 ফটো উপলব্ধ	D 312 নাম : ৰাণী সাহা স্বামীৰ নাম: অমল্যা সাহা ঘৰ নং : ৮৬৫ বয়স : 80 লিঙ্গ : মহিলা	BSW1426477 ফটো উপলব্ধ
313 নাম : শান্তৰঞ্জন ৰায় পিতাৰ নাম: অশ্বিনী ৰায় ঘৰ নং : ৮৭১ বয়স : 85 লিঙ্গ : পুৰুষ	BSW1426488 ফটো উপলব্ধ	314 নাম : বালন ৰায় স্বামীৰ নাম: শান্তি ৰঞ্জন ৰায় ঘৰ নং : ৮৭১ বয়স : 75 লিঙ্গ : মহিলা	BSW1426499 ফটো উপলব্ধ	315 নাম : প্ৰনব ৰায় পিতাৰ নাম: অবিনাশ ৰায় ঘৰ নং : ৮৭২ বয়স : 64 লিঙ্গ : পুৰুষ	BSW1426524 ফটো উপলব্ধ
316 নাম : অৰুণ ৰায় পিতাৰ নাম: অবিনাশ ৰায় ঘৰ নং : ৮৭২ বয়স : 60 লিঙ্গ : পুৰুষ	BSW1426557 ফটো উপলব্ধ	317 নাম : ৰতি ৰায় স্বামীৰ নাম: প্ৰনব ৰায় ঘৰ নং : ৮৭২ বয়স : 55 লিঙ্গ : মহিলা	BSW1426535 ফটো উপলব্ধ	318 নাম : মানসী ৰায় স্বামীৰ নাম: অৰুণ ৰায় ঘৰ নং : ৮৭২ বয়স : 55 লিঙ্গ : মহিলা	BSW1426568 ফটো উপলব্ধ
319 নাম : অসীম ৰায় পিতাৰ নাম: অবিনাশ ৰায় ঘৰ নং : ৮৭২ বয়স : 54 লিঙ্গ : পুৰুষ	BSW1426579 ফটো উপলব্ধ	320 নাম : মিঠ ৰায় স্বামীৰ নাম: অসীম ৰায় ঘৰ নং : ৮৭২ বয়স : 45 লিঙ্গ : মহিলা	BSW1426580 ফটো উপলব্ধ	E 321 নাম : পূৰ্ণেন্দ্র ৰায় পিতাৰ নাম: অবিনাশ ৰায় ঘৰ নং : ৮৭২ বয়স : 42 লিঙ্গ : পুৰুষ	BSW1426591 ফটো উপলব্ধ
322 নাম : অভিজিত ৰায় পিতাৰ নাম: প্ৰনব ৰায় ঘৰ নং : ৮৭২ বয়স : 35 লিঙ্গ : পুৰুষ	BSW1426546 ফটো উপলব্ধ	323 নাম : অংকিতা ৰায় পিতাৰ নাম: অৰুণ ৰায় ঘৰ নং : ৮৭২ বয়স : 27 লিঙ্গ : মহিলা	BSW0220160 ফটো উপলব্ধ	324 নাম : অৰ্পিতা ৰায় পিতাৰ নাম: অৰুণ ৰায় ঘৰ নং : ৮৭২ বয়স : 25 লিঙ্গ : মহিলা	BSW0255554 ফটো উপলব্ধ
325 নাম : সঞ্জয় ৰায় পিতাৰ নাম: নবদীপ ৰায় ঘৰ নং : ৮৭৩ বয়স : 50 লিঙ্গ : পুৰুষ	BSW1426626 ফটো উপলব্ধ	326 নাম : স্নেহা দে স্বামীৰ নাম: সঞ্জয় ৰায় ঘৰ নং : ৮৭৩ বয়স : 36 লিঙ্গ : মহিলা	BSW0160887 ফটো উপলব্ধ	327 নাম : প্ৰদীপ দাস পিতাৰ নাম: নুপেন দাস ঘৰ নং : ৮৭৩ক বয়স : 75 লিঙ্গ : পুৰুষ	BSW1426637 ফটো উপলব্ধ
328 নাম : ভাৰতী দাস স্বামীৰ নাম: প্ৰদীপ দাস ঘৰ নং : ৮৭৩ক বয়স : 62 লিঙ্গ : মহিলা	BSW1426648 ফটো উপলব্ধ	329 নাম : পবিত্ৰা দাস পিতাৰ নাম: প্ৰদীপ দাস ঘৰ নং : ৮৭৩ক বয়স : 38 লিঙ্গ : পুৰুষ	BSW1426659 ফটো উপলব্ধ	330 নাম : অজিত ঘোষ পিতাৰ নাম: অমল্যা ঘোষ ঘৰ নং : ৮৭৭ বয়স : 68 লিঙ্গ : পুৰুষ	BSW1426682 ফটো উপলব্ধ



331 নাম : নিতাই ঘোষ পিতাৰ নাম: অমূল্য ঘোষ ঘৰ নং : ৮৭৭ বয়স : 65 লিঙ্গ : পুৰুষ	BSW1426728 ফটো উপলব্ধ	332 নাম : আৰতী ঘোষ স্বামীৰ নাম: নিতাই ঘোষ ঘৰ নং : ৮৭৭ বয়স : 58 লিঙ্গ : মহিলা	BSW1426739 ফটো উপলব্ধ	333 নাম : সুপ্ৰিয় ঘোষ পিতাৰ নাম: আজিত ঘোষ ঘৰ নং : ৮৭৭ বয়স : 38 লিঙ্গ : পুৰুষ	BSW1426717 ফটো উপলব্ধ
334 নাম : ডোৰা ঘোষ পিতাৰ নাম: নিতাই ঘোষ ঘৰ নং : ৮৭৭ বয়স : 38 লিঙ্গ : মহিলা	BSW1426740 ফটো উপলব্ধ	335 নাম : ৰাম মিত্ৰ পিতাৰ নাম: চিত্তৰঞ্জন মিত্ৰ ঘৰ নং : ৮৭৭ক বয়স : 44 লিঙ্গ : পুৰুষ	BSW1426751 ফটো উপলব্ধ	336 নাম : শিল্পী মিত্ৰ স্বামীৰ নাম: ৰাম মিত্ৰ ঘৰ নং : ৮৭৭ক বয়স : 39 লিঙ্গ : মহিলা	BSW1426762 ফটো উপলব্ধ
E 337 নাম : ইন্দ্ৰবালা সাহা স্বামীৰ নাম: সতীশ চন্দ্ৰ সাহা ঘৰ নং : ৮৭৯ বয়স : 95 লিঙ্গ : মহিলা	BSW1426773 ফটো উপলব্ধ	338 নাম : সাধন সাহা পিতাৰ নাম: সতীশ সাহা ঘৰ নং : ৮৭৯ বয়স : 55 লিঙ্গ : পুৰুষ	BSW1426784 ফটো উপলব্ধ	339 নাম : ৰাখী সাহা স্বামীৰ নাম: সাধন সাহা ঘৰ নং : ৮৭৯ বয়স : 48 লিঙ্গ : মহিলা	BSW1426795 ফটো উপলব্ধ
340 নাম : পল্লবি সাহা পিতাৰ নাম: সাধন সাহা ঘৰ নং : ৮৭৯ বয়স : 25 লিঙ্গ : মহিলা	BSW0425884 ফটো উপলব্ধ	341 নাম : পুষ্পাৰাণী ঘোষ পিতাৰ নাম: বিজয় ঘোষ ঘৰ নং : ৮৮০ বয়স : 61 লিঙ্গ : মহিলা	BSW0455709 ফটো উপলব্ধ	342 নাম : প্ৰাণকৃষ্ণ ঘোষ পিতাৰ নাম: বিজয় চন্দ্ৰ ঘোষ ঘৰ নং : ৮৮০ বয়স : 59 লিঙ্গ : পুৰুষ	BSW1426819 ফটো উপলব্ধ
343 নাম : প্ৰাণ গোবিন্দ ঘোষ পিতাৰ নাম: বিজয় চন্দ্ৰ ঘোষ ঘৰ নং : ৮৮০ বয়স : 58 লিঙ্গ : পুৰুষ	BSW1426820 ফটো উপলব্ধ	344 নাম : বিশ্বজিত ঘোষ পিতাৰ নাম: বিজয় চন্দ্ৰ ঘোষ ঘৰ নং : ৮৮০ বয়স : 56 লিঙ্গ : পুৰুষ	BSW1426842 ফটো উপলব্ধ	345 নাম : সবিতা ঘোষ স্বামীৰ নাম: প্ৰাণ গোবিন্দ ঘোষ ঘৰ নং : ৮৮০ বয়স : 54 লিঙ্গ : মহিলা	BSW1426831 ফটো উপলব্ধ
346 নাম : বাবলী ঘোষ স্বামীৰ নাম: বিশ্বজিত ঘোষ ঘৰ নং : ৮৮০ বয়স : 51 লিঙ্গ : মহিলা	BSW0302026 ফটো উপলব্ধ	347 নাম : অভিজিত ঘোষ পিতাৰ নাম: বিজয় ঘোষ ঘৰ নং : ৮৮০ বয়স : 50 লিঙ্গ : পুৰুষ	BSW1426853 ফটো উপলব্ধ	348 নাম : পূৰ্ণিমা ঘোষ স্বামীৰ নাম: প্ৰাণকৃষ্ণ ঘোষ ঘৰ নং : 880 বয়স : 44 লিঙ্গ : মহিলা	BSW0553925 ফটো উপলব্ধ
349 নাম : প্ৰিয়ংকা ঘোষ স্বামীৰ নাম: অভিজিত ঘোষ ঘৰ নং : ৮৮০ বয়স : 38 লিঙ্গ : মহিলা	BSW0198234 ফটো উপলব্ধ	350 নাম : নবনীতা ঘোষ পিতাৰ নাম: প্ৰাণ গোবিন্দ ঘোষ ঘৰ নং : ৮৮০ বয়স : 27 লিঙ্গ : মহিলা	BSW0392415 ফটো উপলব্ধ	351 নাম : পৰিনীতা ঘোষ পিতাৰ নাম: প্ৰাণ কৃষ্ণ ঘোষ ঘৰ নং : 880 বয়স : 19 লিঙ্গ : মহিলা	QBH0126144 ফটো উপলব্ধ
352 নাম : নিখিল চন্দ্ৰ দাস পিতাৰ নাম: দিগেশ দাস ঘৰ নং : 881 বয়স : 82 লিঙ্গ : পুৰুষ	QBH0104364 ফটো উপলব্ধ	353 নাম : ৰবীন্দ্ৰ দাস অন্যান্য: মুকুল দাস ঘৰ নং : ৮৮১ বয়স : 55 লিঙ্গ : পুৰুষ	BSW1426966 ফটো উপলব্ধ	354 নাম : বিধান দাস পিতাৰ নাম: নিখিল চন্দ্ৰ দাস ঘৰ নং : ৮৮১ বয়স : 52 লিঙ্গ : পুৰুষ	BSW1426886 ফটো উপলব্ধ
355 নাম : বিশ্বজিত দাস পিতাৰ নাম: মুকুল দাস ঘৰ নং : ৮৮১ বয়স : 46 লিঙ্গ : পুৰুষ	BSW1426944 ফটো উপলব্ধ	356 নাম : বুমা ৰণী কৰ দাস স্বামীৰ নাম: ৰবীন্দ্ৰ দাস ঘৰ নং : ৮৮১ বয়স : 46 লিঙ্গ : মহিলা	BSW0161646 ফটো উপলব্ধ	357 নাম : নিলয় দাস পিতাৰ নাম: নিখিল দাস ঘৰ নং : ৮৮১ বয়স : 44 লিঙ্গ : পুৰুষ	BSW1426900 ফটো উপলব্ধ
358 নাম : ৰিমি দাস স্বামীৰ নাম: বিধান দাস ঘৰ নং : ৮৮১ বয়স : 37 লিঙ্গ : মহিলা	BSW1426977 ফটো উপলব্ধ	359 নাম : দেৱজিত দাস অন্যান্য: মুকুল দাস ঘৰ নং : ৮৮১ বয়স : 37 লিঙ্গ : পুৰুষ	BSW1426933 ফটো উপলব্ধ	360 নাম : কবিতা সিং অন্যান্য: দেবেন্দ্ৰ প্ৰকাশ সিং ঘৰ নং : ৮৮১ বয়স : 36 লিঙ্গ : মহিলা	BSW1426922 ফটো উপলব্ধ



361 নাম : নীনা দাস স্বামীৰ নাম: বিশ্ৰাজিত দাস ঘৰ নং : ৮৮১ বয়স : 33 লিঙ্গ : মহিলা	BSW1426955 ফটো উপলব্ধ	362 নাম : চুমিত্ৰা চৌহান পিতাৰ নাম: মোহন কুৰ্মী ঘৰ নং : ৮৮১ বয়স : 29 লিঙ্গ : মহিলা	BSW0455485 ফটো উপলব্ধ	363 নাম : সোমা দাস স্বামীৰ নাম: নিলয় দাস ঘৰ নং : ৮৮১ বয়স : 28 লিঙ্গ : মহিলা	BSW0198002 ফটো উপলব্ধ
364 নাম : বুলি সাহা স্বামীৰ নাম: বিনু সাহা ঘৰ নং : ৮৮১ বয়স : 30 লিঙ্গ : মহিলা	BSW0302059 ফটো উপলব্ধ	365 নাম : সুমু সূত্ৰধৰ পিতাৰ নাম: সুখলাল সূত্ৰধৰ ঘৰ নং : ৮৮১ বয়স : 28 লিঙ্গ : মহিলা	BSW0302067 ফটো উপলব্ধ	E 366 নাম : মুকুল দাস অন্যান্য: যোগেশ্বৰ দাস ঘৰ নং : ৮৮১ বয়স : 74 লিঙ্গ : পুৰুষ	BSW1426988 ফটো উপলব্ধ
367 নাম : অমিয়া সাহা স্বামীৰ নাম: দুলাল সাহা ঘৰ নং : ৮৮১ বয়স : 65 লিঙ্গ : মহিলা	BSW1596674 ফটো উপলব্ধ	E 368 নাম : মঞ্জু দাস স্বামীৰ নাম: মুকল দাস ঘৰ নং : ৮৮১ বয়স : 62 লিঙ্গ : মহিলা	BSW1426999 ফটো উপলব্ধ	#2 369 নাম : সুখ লাল সূত্ৰধৰ পিতাৰ নাম: কানাইলাল সূত্ৰধৰ ঘৰ নং : ৮৮১ বয়স : 60 লিঙ্গ : পুৰুষ	BSW0010016 ফটো উপলব্ধ
#2 370 নাম : বৰ্ণা সূত্ৰধৰ স্বামীৰ নাম: সুখ লাল সূত্ৰধৰ ঘৰ নং : ৮৮১ বয়স : 53 লিঙ্গ : মহিলা	BSW1434760 ফটো উপলব্ধ	371 নাম : সুশান্ত দাস পিতাৰ নাম: মুকল দাস ঘৰ নং : ৮৮১ বয়স : 42 লিঙ্গ : পুৰুষ	BSW1427005 ফটো উপলব্ধ	372 নাম : ববিন্দু সাহা পিতাৰ নাম: দুলাল সাহা ঘৰ নং : ৮৮১ বয়স : 31 লিঙ্গ : পুৰুষ	BSW1596663 ফটো উপলব্ধ
373 নাম : বেণুবালা সৰকাৰ স্বামীৰ নাম: শংকৰ সৰকাৰ ঘৰ নং : ৮৮২ বয়স : 68 লিঙ্গ : মহিলা	BSW1427016 ফটো উপলব্ধ	374 নাম : বৰ্নালী সৰকাৰ স্বামীৰ নাম: ৰঞ্জিত সৰকাৰ ঘৰ নং : ৮৮২ বয়স : 31 লিঙ্গ : মহিলা	BSW0302109 ফটো উপলব্ধ	E 375 নাম : মনোৰঞ্জন সাহা পিতাৰ নাম: অক্ষয় সাহা ঘৰ নং : ৮৮৪ বয়স : 78 লিঙ্গ : পুৰুষ	BSW1427038 ফটো উপলব্ধ
E 376 নাম : বাসনা বালু সাহা স্বামীৰ নাম: মনোৰঞ্জন সাহা ঘৰ নং : ৮৮৪ বয়স : 72 লিঙ্গ : মহিলা	BSW1427049 ফটো উপলব্ধ	377 নাম : মণ্টু সাহা পিতাৰ নাম: সনাতন সাহা ঘৰ নং : ৮৮৪ বয়স : 65 লিঙ্গ : পুৰুষ	BSW1427107 ফটো উপলব্ধ	378 নাম : মিলন সাহা স্বামীৰ নাম: সেন্টি সাহা ঘৰ নং : ৮৮৪ বয়স : 60 লিঙ্গ : মহিলা	BSW1427061 ফটো উপলব্ধ
379 নাম : গীতা সাহা স্বামীৰ নাম: মণ্টু সাহা ঘৰ নং : ৮৮৪ বয়স : 55 লিঙ্গ : মহিলা	BSW1427118 ফটো উপলব্ধ	380 নাম : নমিতা সাহা স্বামীৰ নাম: দুলাল সাহা ঘৰ নং : ৮৮৪ বয়স : 42 লিঙ্গ : মহিলা	BSW1427072 ফটো উপলব্ধ	381 নাম : সুমন সাহা পিতাৰ নাম: সেন্টি সাহা ঘৰ নং : ৮৮৪ বয়স : 40 লিঙ্গ : পুৰুষ	BSW1427083 ফটো উপলব্ধ
382 নাম : বাপন সাহা পিতাৰ নাম: সেন্টি সাহা ঘৰ নং : ৮৮৪ বয়স : 38 লিঙ্গ : পুৰুষ	BSW1427094 ফটো উপলব্ধ	383 নাম : প্ৰমিলা সৰকাৰ পিতাৰ নাম: মইচান চন্দ্ৰ সৰকাৰ ঘৰ নং : 884 বয়স : 28 লিঙ্গ : মহিলা	FCM0561852 ফটো উপলব্ধ	384 নাম : পিনাকী সাহা পিতাৰ নাম: মণ্টু সাহা ঘৰ নং : ৮৮৪ বয়স : 23 লিঙ্গ : মহিলা	BSW0513382 ফটো উপলব্ধ
385 নাম : ঠাকুৰ দাস সাহা পিতাৰ নাম: ৰমনি মোহন সাহা ঘৰ নং : ৮৮৪ বয়স : 49 লিঙ্গ : পুৰুষ	BSW1122241 ফটো উপলব্ধ	386 নাম : মামণি সাহা স্বামীৰ নাম: ঠাকুৰ দাস সাহা ঘৰ নং : ৮৮৪ (ক) বয়স : 32 লিঙ্গ : মহিলা	BSW1122258 ফটো উপলব্ধ	387 নাম : বৃহদী সাহা পিতাৰ নাম: ৰমনি মোহন সাহা ঘৰ নং : ৮৮৪ বয়স : 40 লিঙ্গ : পুৰুষ	BSW1596970 ফটো উপলব্ধ
S 388 নাম : হাৰাধন সাহা পিতাৰ নাম: কান্তিক সাহা ঘৰ নং : ৮৮৫ বয়স : 80 লিঙ্গ : পুৰুষ	BSW1427129 ফটো উপলব্ধ	S 389 নাম : মায়াবানী সাহা স্বামীৰ নাম: হাৰাধন সাহা ঘৰ নং : ৮৮৫ বয়স : 70 লিঙ্গ : মহিলা	BSW1427130 ফটো উপলব্ধ	390 নাম : গৌৰীবালা সাহা স্বামীৰ নাম: দেবেন্দ্ৰ চন্দ্ৰ সাহা ঘৰ নং : ৮৮৬ বয়স : 80 লিঙ্গ : মহিলা	BSW1427221 ফটো উপলব্ধ



# 391 নাম : শৰ্মিলা সাহা স্বামীৰ নাম: মাণিক সাহা ঘৰ নং : ৮৮৬ বয়স : 52 লিঙ্গ : মহিলা	BSW1427232 ফটো উপলব্ধ	392 নাম : মলয় সৰকাৰ পিতাৰ নাম: অৰ্পু সৰকাৰ ঘৰ নং : ৮৮৬ বয়স : 44 লিঙ্গ : পুৰুষ	BSW1597064 ফটো উপলব্ধ	393 নাম : দেবাবীশ সাহা পিতাৰ নাম: দেবেন্দ্ৰ চন্দ্ৰ সাহা ঘৰ নং : ৮৮৬ বয়স : 43 লিঙ্গ : পুৰুষ	BSW1427243 ফটো উপলব্ধ
394 নাম : পৰ্ণিমা সৰকাৰ স্বামীৰ নাম: মলয় সৰকাৰ ঘৰ নং : ৮৮৬ বয়স : 40 লিঙ্গ : মহিলা	BSW1597075 ফটো উপলব্ধ	395 নাম : সমীৰ দত্ত পিতাৰ নাম: সন্তোষ দত্ত ঘৰ নং : ৮৮৭ বয়স : 68 লিঙ্গ : পুৰুষ	BSW1427254 ফটো উপলব্ধ	396 নাম : সীমা দত্ত স্বামীৰ নাম: সমীৰ দত্ত ঘৰ নং : ৮৮৭ বয়স : 62 লিঙ্গ : মহিলা	BSW1427265 ফটো উপলব্ধ
397 নাম : শিল্পী দত্ত পিতাৰ নাম: সমীৰ কুমাৰ দত্ত ঘৰ নং : ৮৮৭ বয়স : 43 লিঙ্গ : মহিলা	BSW1427276 ফটো উপলব্ধ	398 নাম : সৌৰভ দত্ত পিতাৰ নাম: সমীৰ কুমাৰ দত্ত ঘৰ নং : ৮৮৭ বয়স : 39 লিঙ্গ : পুৰুষ	BSW1427287 ফটো উপলব্ধ	399 নাম : প্ৰফুল্ল মল্লিক পিতাৰ নাম: প্ৰভাত মল্লিক ঘৰ নং : ৮৮৮ বয়স : 75 লিঙ্গ : পুৰুষ	BSW1427312 ফটো উপলব্ধ
400 নাম : মনোমতী মল্লিক স্বামীৰ নাম: প্ৰফুল্ল মল্লিক ঘৰ নং : ৮৮৮ বয়স : 62 লিঙ্গ : মহিলা	BSW0302166 ফটো উপলব্ধ	401 নাম : ৰাজু মল্লিক পিতাৰ নাম: প্ৰফুল্ল মল্লিক ঘৰ নং : ৮৮৮ বয়স : 45 লিঙ্গ : পুৰুষ	BSW1427334 ফটো উপলব্ধ	E 402 নাম : বিজু মল্লিক পিতাৰ নাম: প্ৰফুল্ল মল্লিক ঘৰ নং : ৮৮৮ বয়স : 40 লিঙ্গ : পুৰুষ	BSW1427345 ফটো উপলব্ধ
403 নাম : বিদ্যা দেউৰী পিতাৰ নাম: নিমল দেউৰী ঘৰ নং : ৮৯০ বয়স : 67 লিঙ্গ : পুৰুষ	BSW1427356 ফটো উপলব্ধ	404 নাম : বিংকু দেউৰী পিতাৰ নাম: বিদ্যা দেউৰী ঘৰ নং : ৮৯০ বয়স : 35 লিঙ্গ : পুৰুষ	BSW0010018 ফটো উপলব্ধ	405 নাম : লাবন্য দেউৰী স্বামীৰ নাম: বিংকু দেউৰী ঘৰ নং : ৮৯০ বয়স : 29 লিঙ্গ : মহিলা	BSW1605954 ফটো উপলব্ধ
406 নাম : সুমিত্ৰা দাস পিতাৰ নাম: সীতিশ দাস ঘৰ নং : ৮৯০ক বয়স : 27 লিঙ্গ : মহিলা	BSW0192963 ফটো উপলব্ধ	E 407 নাম : সীতিশ দাস পিতাৰ নাম: যোগেন্দ্ৰ দাস ঘৰ নং : ৮৯০ক বয়স : 62 লিঙ্গ : পুৰুষ	BSW1596709 ফটো উপলব্ধ	408 নাম : মায়াদাস স্বামীৰ নাম: সীতিশ দাস ঘৰ নং : ৮৯০ক বয়স : 47 লিঙ্গ : মহিলা	BSW1596710 ফটো উপলব্ধ
409 নাম : ৰঞ্জিত ৰাভা পিতাৰ নাম: ৰত্ন ৰাভা ঘৰ নং : ৮৯৪ বয়স : 65 লিঙ্গ : পুৰুষ	BSW1427378 ফটো উপলব্ধ	410 নাম : মেনকা ৰাভা স্বামীৰ নাম: ৰঞ্জিত ৰাভা ঘৰ নং : ৮৯৪ বয়স : 57 লিঙ্গ : মহিলা	BSW1427389 ফটো উপলব্ধ	411 নাম : ৰাজু ৰাভা পিতাৰ নাম: ৰঞ্জিত ৰাভা ঘৰ নং : ৮৯৪ বয়স : 30 লিঙ্গ : পুৰুষ	BSW0010019 ফটো উপলব্ধ
412 নাম : অশোক নাৰ্জাৰী পিতাৰ নাম: দুৰ্গেশ্বৰ নাৰ্জাৰী ঘৰ নং : ৮৯৪ক বয়স : 44 লিঙ্গ : পুৰুষ	BSW0302786 ফটো উপলব্ধ	413 নাম : মেনকা নাৰ্জাৰী স্বামীৰ নাম: অশোক নাৰ্জাৰী ঘৰ নং : ৮৯৪ক বয়স : 37 লিঙ্গ : মহিলা	BSW0302828 ফটো উপলব্ধ	414 নাম : ইন্দ্ৰজিত ডেকা পিতাৰ নাম: ৰামচন্দ্ৰ ডেকা ঘৰ নং : ৮৯৯ বয়স : 62 লিঙ্গ : পুৰুষ	BSW1427390 ফটো উপলব্ধ
415 নাম : লাবন্য ডেকা স্বামীৰ নাম: ইন্দ্ৰজিত ডেকা ঘৰ নং : ৮৯৯ বয়স : 52 লিঙ্গ : মহিলা	BSW1427403 ফটো উপলব্ধ	416 নাম : মায়াদেকা স্বামীৰ নাম: বিকাশ ডেকা ঘৰ নং : ৯০১ বয়স : 62 লিঙ্গ : মহিলা	BSW1427414 ফটো উপলব্ধ	417 নাম : সোণালী ৰামচিয়াৰী স্বামীৰ নাম: বিপুল ৰামচিয়াৰী ঘৰ নং : ৯০১ বয়স : 46 লিঙ্গ : মহিলা	QBH0094086 ফটো উপলব্ধ
E 418 নাম : বিপুল ৰামচিয়াৰী পিতাৰ নাম: বিকাশ ৰামচিয়াৰী ঘৰ নং : ৯০১ বয়স : 44 লিঙ্গ : পুৰুষ	BSW1427425 ফটো উপলব্ধ	419 নাম : মায়নী ডেকা পিতাৰ নাম: বিকাশ ডেকা ঘৰ নং : ৯০১ বয়স : 40 লিঙ্গ : মহিলা	BSW1427436 ফটো উপলব্ধ	420 নাম : বাপন ৰামচিয়াৰী পিতাৰ নাম: বিকাশ ৰামচিয়াৰী ঘৰ নং : ৯০১ বয়স : 38 লিঙ্গ : পুৰুষ	BSW1427447 ফটো উপলব্ধ



421	BSW1427470	নাম : জ্যোৎস্না মজুমদাৰ স্বামীৰ নাম : ভুবনেশ্বৰ মজুমদাৰ ঘৰ নং : ৯০২ বয়স : 67 লিঙ্গ : মহিলা	ফটো উপলব্ধ	422	BSW1427481	নাম : শশাঙ্ক মজুমদাৰ পিতাৰ নাম : ভুবনেশ্বৰ মজুমদাৰ ঘৰ নং : ৯০২ বয়স : 42 লিঙ্গ : পুৰুষ	ফটো উপলব্ধ	423	BSW1427492	নাম : অনপা মজুমদাৰ পিতাৰ নাম : ভুবনেশ্বৰ মজুমদাৰ ঘৰ নং : ৯০২ বয়স : 39 লিঙ্গ : মহিলা	ফটো উপলব্ধ
424	BSW1427505	নাম : মধুসীতা মজুমদাৰ পিতাৰ নাম : ভুবনেশ্বৰ মজুমদাৰ ঘৰ নং : ৯০২ বয়স : 38 লিঙ্গ : মহিলা	ফটো উপলব্ধ	425	BSW1427538	নাম : ৰফিক উদ্দিন আহমেদ পিতাৰ নাম : নূৰ উদ্দিন আহমেদ ঘৰ নং : ৯০৩ বয়স : 61 লিঙ্গ : পুৰুষ	ফটো উপলব্ধ	426	BSW1427549	নাম : মাহাজাবিন পাৰবিন আহমেদ স্বামীৰ নাম : ৰফিক উতদিন আহমেদ ঘৰ নং : ৯০৩ বয়স : 49 লিঙ্গ : মহিলা	ফটো উপলব্ধ
427	BSW0539544	নাম : ৰুবিনা তব্ৰচোম পিতাৰ নাম : ৰফিক উদ্দিন আহমেদ ঘৰ নং : ৯০৩ বয়স : 22 লিঙ্গ : মহিলা	ফটো উপলব্ধ	428	BSW1427550	নাম : অঞ্জলী বৰা পিতাৰ নাম : দধীৰাম বৰা ঘৰ নং : ৯০৫ বয়স : 70 লিঙ্গ : মহিলা	ফটো উপলব্ধ	429	BSW1427561	নাম : চৈয়দহাফিজুল ইছলাম পিতাৰ নাম : চৈয়দহাচান আলী ঘৰ নং : ৯০৬ বয়স : 79 লিঙ্গ : পুৰুষ	ফটো উপলব্ধ
E 430	BSW1427583	নাম : মইদুল ইছলাম পিতাৰ নাম : হুসাম আলী ঘৰ নং : ৯০৬ বয়স : 70 লিঙ্গ : পুৰুষ	ফটো উপলব্ধ	431	BSW1427594	নাম : চৈয়দা ৰফীজা ইছলাম স্বামীৰ নাম : চৈয়দ মইদুল ইছলাম ইছলাম ঘৰ নং : ৯০৬ বয়স : 67 লিঙ্গ : মহিলা	ফটো উপলব্ধ	432	BSW1427572	নাম : চৈয়দা হবিবা ইছলাম স্বামীৰ নাম : চৈয়দহাফিজুল ইছলাম ঘৰ নং : ৯০৬ বয়স : 63 লিঙ্গ : মহিলা	ফটো উপলব্ধ
433	BSW1427618	নাম : চৈয়দ পাৰভিজুল ইছলাম পিতাৰ নাম : বাহাৰুল ইছলাম ঘৰ নং : ৯০৬ বয়স : 50 লিঙ্গ : পুৰুষ	ফটো উপলব্ধ	434	BSW1427629	নাম : চৈয়দা নাজমা ইছলাম স্বামীৰ নাম : চৈয়দ পাৰভিজুল ইছলাম ঘৰ নং : ৯০৬ বয়স : 47 লিঙ্গ : মহিলা	ফটো উপলব্ধ	E 435	BSW1427630	নাম : চৈয়দ জেহিবুল ইছলাম পিতাৰ নাম : বাহাৰুল ইছলাম ঘৰ নং : ৯০৬ বয়স : 44 লিঙ্গ : পুৰুষ	ফটো উপলব্ধ
436	BSW1427607	নাম : চৈয়দা নাচিৰিন ইছলাম পিতাৰ নাম : মইদুল ইছলাম ঘৰ নং : ৯০৬ বয়স : 38 লিঙ্গ : মহিলা	ফটো উপলব্ধ	437	BSW1427663	নাম : চৈয়দা বেনাজীৰ ইছলাম পিতাৰ নাম : মইদুল ইছলাম ঘৰ নং : ৯০৬ বয়স : 37 লিঙ্গ : মহিলা	ফটো উপলব্ধ	438	BSW0010020	নাম : নজিবুল ইছলাম মাতৃৰ নাম : হাফিজুল ইছলাম ঘৰ নং : ৯০৬ বয়স : 31 লিঙ্গ : পুৰুষ	ফটো উপলব্ধ
D 439	BSW1427685	নাম : তসলিমা আহমেদ পিতাৰ নাম : গুলুম আহমেদ ঘৰ নং : ৯০৮ বয়স : 90 লিঙ্গ : পুৰুষ	ফটো উপলব্ধ	440	BSW1427710	নাম : শুভ্ৰময় শৰ্মা পিতাৰ নাম : নৰেশ্বৰ শৰ্মা ঘৰ নং : ৯০৯ বয়স : 55 লিঙ্গ : পুৰুষ	ফটো উপলব্ধ	441	BSW1427721	নাম : লোচন শৰ্মা পিতাৰ নাম : নৰেশ্বৰ শৰ্মা ঘৰ নং : ৯০৯ বয়স : 48 লিঙ্গ : পুৰুষ	ফটো উপলব্ধ
442	QBH0036541	নাম : গীতা মনি শৰ্মা স্বামীৰ নাম : শুভ্ৰময় শৰ্মা ঘৰ নং : ৯০৯ বয়স : 35 লিঙ্গ : মহিলা	ফটো উপলব্ধ	443	QBH0113118	নাম : সবিতা দেবী স্বামীৰ নাম : লোচন শৰ্মা ঘৰ নং : 909 বয়স : 32 লিঙ্গ : মহিলা	ফটো উপলব্ধ	444	BSW0197483	নাম : অশ্বিনী কুমাৰ গুপ্তা পিতাৰ নাম : বিনোদ কুমাৰ গুপ্তা ঘৰ নং : ৯০৯ক বয়স : 27 লিঙ্গ : পুৰুষ	ফটো উপলব্ধ
445	BSW1427732	নাম : জীবন তৰা শইকীয়া স্বামীৰ নাম : মুকুট শইকীয়া ঘৰ নং : ৯০৯ক বয়স : 62 লিঙ্গ : মহিলা	ফটো উপলব্ধ	446	BSW0010021	নাম : বিনোদ কুমাৰ গুপ্তা পিতাৰ নাম : ৰমি নাৰায়ন গুপ্তা ঘৰ নং : ৯০৯ক বয়স : 54 লিঙ্গ : পুৰুষ	ফটো উপলব্ধ	447	BSW0010022	নাম : অনিতা দেবী স্বামীৰ নাম : বিনোদ কুমাৰ গুপ্তা ঘৰ নং : ৯০৯ক বয়স : 47 লিঙ্গ : মহিলা	ফটো উপলব্ধ
448	BSW1427743	নাম : নীলম শইকীয়া পিতাৰ নাম : মুকুট শইকীয়া ঘৰ নং : ৯০৯ক বয়স : 40 লিঙ্গ : পুৰুষ	ফটো উপলব্ধ	E 449	BSW1427765	নাম : নিশাৰানী দে সৰকাৰ স্বামীৰ নাম : পূৰ্ণ চন্দ্ৰ দে সৰকাৰ ঘৰ নং : ৯১১ বয়স : 85 লিঙ্গ : মহিলা	ফটো উপলব্ধ	450	BSW1427776	নাম : পূৰ্ণিমা দে সৰকাৰ পিতাৰ নাম : পূৰ্ণ চন্দ্ৰ সৰকাৰ ঘৰ নং : ৯১১ বয়স : 50 লিঙ্গ : মহিলা	ফটো উপলব্ধ



<p>E 451 BSW1427787</p> <p>নাম : মানস দে সৰকাৰ পিতাৰ নাম: পূৰ্ণ চন্দ্ৰ সৰকাৰ ঘৰ নং : ৯১২ বয়স : 48 লিঙ্গ : পুৰুষ</p> <p>ফটো উপলব্ধ</p>	<p>452 BSW1427801</p> <p>নাম : জোনাকী দাস পিতাৰ নাম: বলাই দাস ঘৰ নং : ৯১২ বয়স : 44 লিঙ্গ : মহিলা</p> <p>ফটো উপলব্ধ</p>	<p>453 BSW1427812</p> <p>নাম : জয়ন্ত দাস পিতাৰ নাম: বলাই দাস ঘৰ নং : ৯১২ বয়স : 42 লিঙ্গ : পুৰুষ</p> <p>ফটো উপলব্ধ</p>
<p>454 BSW0255653</p> <p>নাম : জেচিকা ৰাভা পিতাৰ নাম: অনুপ ৰাভা ঘৰ নং : ৯১২ বয়স : 25 লিঙ্গ : মহিলা</p> <p>ফটো উপলব্ধ</p>	<p>455 BSW0164129</p> <p>নাম : অনূপ ৰাভা পিতাৰ নাম: বিৰাম ৰাভা ঘৰ নং : ৯১২ক বয়স : 54 লিঙ্গ : পুৰুষ</p> <p>ফটো উপলব্ধ</p>	<p>456 BSW0164145</p> <p>নাম : অপৰাজিতা ৰাভা স্বামীৰ নাম: অনুপ ৰাভা ঘৰ নং : ৯১২ক বয়স : 33 লিঙ্গ : মহিলা</p> <p>ফটো উপলব্ধ</p>
<p>457 BSW1427823</p> <p>নাম : ইকবাল হুইচেন পিতাৰ নাম: তেয়ব আলি ঘৰ নং : ৯১৪ বয়স : 62 লিঙ্গ : পুৰুষ</p> <p>ফটো উপলব্ধ</p>	<p>458 BSW1427834</p> <p>নাম : দিলৰবা হুইচেন স্বামীৰ নাম: ইকবাল হুইচেন ঘৰ নং : ৯১৪ বয়স : 56 লিঙ্গ : মহিলা</p> <p>ফটো উপলব্ধ</p>	<p>459 BSW1434442</p> <p>নাম : চাকিৰ ইকবাল পিতাৰ নাম: ইকবাল হুইচেন ঘৰ নং : ৯১৪ বয়স : 32 লিঙ্গ : পুৰুষ</p> <p>ফটো উপলব্ধ</p>
<p>460 BSW0010023</p> <p>নাম : শাহবাজ ইকবাল পিতাৰ নাম: ইকবাল হুইচেন ঘৰ নং : ৯১৪ বয়স : 30 লিঙ্গ : পুৰুষ</p> <p>ফটো উপলব্ধ</p>	<p>461 BSW0164186</p> <p>নাম : বুজী বড়ো পিতাৰ নাম: পৰেশ বড়ো ঘৰ নং : ৯১৪ক বয়স : 28 লিঙ্গ : মহিলা</p> <p>ফটো উপলব্ধ</p>	<p>462 QBH0101923</p> <p>নাম : হিমাদ্ৰী বৰো পিতাৰ নাম: পৰেশ বৰো ঘৰ নং : 914ক বয়স : 20 লিঙ্গ : মহিলা</p> <p>ফটো উপলব্ধ</p>
<p>463 BSW1427867</p> <p>নাম : পৰেশ বড়ো পিতাৰ নাম: চাকিলা বড়ো ঘৰ নং : ৯১৪ক বয়স : 62 লিঙ্গ : পুৰুষ</p> <p>ফটো উপলব্ধ</p>	<p>464 BSW1427889</p> <p>নাম : বাসন্তী বসুমতাৰী স্বামীৰ নাম: ধনীৰাম বসুমতাৰী ঘৰ নং : ৯১৪ক বয়স : 53 লিঙ্গ : মহিলা</p> <p>ফটো উপলব্ধ</p>	<p>465 BSW1427878</p> <p>নাম : নীলি বড়ো স্বামীৰ নাম: পৰেশ বড়ো ঘৰ নং : ৯১৪ক বয়স : 49 লিঙ্গ : মহিলা</p> <p>ফটো উপলব্ধ</p>
<p>466 BSW1427890</p> <p>নাম : আফতাব লক্ষৰ পিতাৰ নাম: মাছমেন আলি লক্ষৰ ঘৰ নং : ৯১৬ বয়স : 61 লিঙ্গ : পুৰুষ</p> <p>ফটো উপলব্ধ</p>	<p>467 BSW1427903</p> <p>নাম : আল্পনা লক্ষৰ স্বামীৰ নাম: আফতাব লক্ষৰ ঘৰ নং : ৯১৬ বয়স : 49 লিঙ্গ : মহিলা</p> <p>ফটো উপলব্ধ</p>	<p>468 BSW0164236</p> <p>নাম : মিঠ মণ্ডল পিতাৰ নাম: হাৰাধন মণ্ডল ঘৰ নং : ৯১৬ বয়স : 29 লিঙ্গ : পুৰুষ</p> <p>ফটো উপলব্ধ</p>
<p>469 BSW0194134</p> <p>নাম : বিদিপ লক্ষৰ পিতাৰ নাম: আফতাব লক্ষৰ ঘৰ নং : ৯১৬ বয়স : 27 লিঙ্গ : পুৰুষ</p> <p>ফটো উপলব্ধ</p>	<p>E 470 BSW1427936</p> <p>নাম : নূৰল আমিন পিতাৰ নাম: বান্ধু আলি ঘৰ নং : ৯২১ বয়স : 68 লিঙ্গ : পুৰুষ</p> <p>ফটো উপলব্ধ</p>	<p>E 471 BSW1427914</p> <p>নাম : বাহৰুল আজিজ পিতাৰ নাম: বান্ধু আলি ঘৰ নং : ৯২১ বয়স : 64 লিঙ্গ : পুৰুষ</p> <p>ফটো উপলব্ধ</p>
<p>472 BSW1427947</p> <p>নাম : গৌলাম আহমেদ পিতাৰ নাম: বাবৰ আলি ঘৰ নং : ৯২১ বয়স : 60 লিঙ্গ : পুৰুষ</p> <p>ফটো উপলব্ধ</p>	<p>473 BSW1427925</p> <p>নাম : মৰিয়ম বেগম স্বামীৰ নাম: বাহৰুল আজিজ ঘৰ নং : ৯২১ বয়স : 55 লিঙ্গ : মহিলা</p> <p>ফটো উপলব্ধ</p>	<p>474 BSW1427958</p> <p>নাম : খুশীদা বেগম স্বামীৰ নাম: গৌলাম আহমেদ ঘৰ নং : ৯২১ বয়স : 50 লিঙ্গ : মহিলা</p> <p>ফটো উপলব্ধ</p>
<p>475 BSW1427969</p> <p>নাম : বদৰুত জামান পিতাৰ নাম: বাবৰ আলি ঘৰ নং : ৯২১ বয়স : 50 লিঙ্গ : পুৰুষ</p> <p>ফটো উপলব্ধ</p>	<p>S2 476 BSW1427992</p> <p>নাম : নীলুফা আহমেদ পিতাৰ নাম: কামৰুদ্দিন আহমেদ ঘৰ নং : ৯২১ বয়স : 42 লিঙ্গ : মহিলা</p> <p>ফটো উপলব্ধ</p>	<p>E 477 BSW1428020</p> <p>নাম : লক্ষ্মী তামি পিতাৰ নাম: কামৰুদ্দিন আহমেদ ঘৰ নং : ৯২১ বয়স : 48 লিঙ্গ : পুৰুষ</p> <p>ফটো উপলব্ধ</p>
<p>478 BSW1428031</p> <p>নাম : সুনীতা তামি স্বামীৰ নাম: লক্ষ্মী তামি ঘৰ নং : ৯২৪ বয়স : 44 লিঙ্গ : মহিলা</p> <p>ফটো উপলব্ধ</p>	<p>479 BSW0573147</p> <p>নাম : ডলী কছাৰী পিতাৰ নাম: দুলাল কছাৰী ঘৰ নং : 924 বয়স : 23 লিঙ্গ : মহিলা</p> <p>ফটো উপলব্ধ</p>	<p>480 BSW111327</p> <p>নাম : নয়ন কছাৰী পিতাৰ নাম: দুলাল কছাৰী ঘৰ নং : ৯২৪ বয়স : 22 লিঙ্গ : পুৰুষ</p> <p>ফটো উপলব্ধ</p>



481 নাম : সুমিত্ৰা দাস স্বামীৰ নাম: সুবল দাস ঘৰ নং : ৯২৫ বয়স : 55 লিঙ্গ : মহিলা	BSW1428053 ফটো উপলব্ধ	482 নাম : মনোজ দাস পিতাৰ নাম: সুবল দাস ঘৰ নং : ৯২৫ বয়স : 31 লিঙ্গ : পুৰুষ	BSW1434431 ফটো উপলব্ধ	483 নাম : অন্জ দাস স্বামীৰ নাম: মনোজ দাস ঘৰ নং : ৯২৫ বয়স : 26 লিঙ্গ : মহিলা	BSW0477257 ফটো উপলব্ধ
484 নাম : চয়নিকা দাস স্বামীৰ নাম: বিশ্বজিত দাস ঘৰ নং : 925 বয়স : 25 লিঙ্গ : মহিলা	QBH0031831 ফটো উপলব্ধ	485 নাম : বিশ্বজিৎ দাস পিতাৰ নাম: সুবল দাস ঘৰ নং : ৯২৫ বয়স : 24 লিঙ্গ : পুৰুষ	BSW0554220 ফটো উপলব্ধ	486 নাম : পুলীন মণ্ডল পিতাৰ নাম: প্ৰদীপ মণ্ডল ঘৰ নং : 925ক বয়স : 22 লিঙ্গ : পুৰুষ	BSW3856291 ফটো উপলব্ধ
487 নাম : মিন মহল্লিয়া মণ্ডল স্বামীৰ নাম: প্ৰদীপ মণ্ডল ঘৰ নং : ৯২৫ক বয়স : 47 লিঙ্গ : মহিলা	BSW0010024 ফটো উপলব্ধ	488 নাম : প্ৰদীপ মণ্ডল পিতাৰ নাম: দুখীৰাম মণ্ডল ঘৰ নং : ৯২৫ক বয়স : 46 লিঙ্গ : পুৰুষ	BSW0010026 ফটো উপলব্ধ	489 নাম : গৌৰী দে স্বামীৰ নাম: অনিল দে ঘৰ নং : ৯২৮ বয়স : 65 লিঙ্গ : মহিলা	BSW1428064 ফটো উপলব্ধ
490 নাম : প্ৰদীপ দে পিতাৰ নাম: অনিল দে ঘৰ নং : ৯২৮ বয়স : 48 লিঙ্গ : পুৰুষ	BSW1428075 ফটো উপলব্ধ	491 নাম : পিংকু দে পিতাৰ নাম: অনিল দে ঘৰ নং : ৯২৮ বয়স : 42 লিঙ্গ : পুৰুষ	BSW1428086 ফটো উপলব্ধ	492 নাম : মুনমুন দে স্বামীৰ নাম: প্ৰদীপ দে ঘৰ নং : ৯২৮ বয়স : 40 লিঙ্গ : মহিলা	BSW1597053 ফটো উপলব্ধ
493 নাম : ৰাজু দাস পিতাৰ নাম: ৰঞ্জিত দাস ঘৰ নং : ৯২৯ বয়স : 46 লিঙ্গ : পুৰুষ	BSW1428166 ফটো উপলব্ধ	494 নাম : চঞ্চল দাস পিতাৰ নাম: ৰঞ্জিত দাস ঘৰ নং : ৯২৯ বয়স : 44 লিঙ্গ : পুৰুষ	BSW1428155 ফটো উপলব্ধ	495 নাম : ৰঞ্জল দাস পিতাৰ নাম: ৰঞ্জিত দাস ঘৰ নং : ৯২৯ বয়স : 42 লিঙ্গ : পুৰুষ	BSW1428177 ফটো উপলব্ধ
496 নাম : সঞ্জয় দত্ত পিতাৰ নাম: শুধাংশু দত্ত ঘৰ নং : ৯৩৭ বয়স : 50 লিঙ্গ : পুৰুষ	BSW1428224 ফটো উপলব্ধ	E 497 নাম : দীননাথ দাস বড়ো পিতাৰ নাম: মনিৰাম দাস ঘৰ নং : ৯৬১ বয়স : 81 লিঙ্গ : পুৰুষ	BSW1428279 ফটো উপলব্ধ	498 নাম : লভিতা দাস স্বামীৰ নাম: দীননাথ দাস ঘৰ নং : ৯৬১ বয়স : 75 লিঙ্গ : মহিলা	BSW1428280 ফটো উপলব্ধ
499 নাম : বাসন্তী ৰাভা পিতাৰ নাম: সুকমল ৰাভা ঘৰ নং : ৯৬১ বয়স : 56 লিঙ্গ : মহিলা	BSW1428315 ফটো উপলব্ধ	500 নাম : মামনি ব্ৰহ্ম স্বামীৰ নাম: বৈকুণ্ঠ ব্ৰহ্ম ঘৰ নং : ৯৬১ বয়স : 51 লিঙ্গ : মহিলা	BSW0308056 ফটো উপলব্ধ	501 নাম : কল্যাণ বড়ো পিতাৰ নাম: দীননাথ দাস ঘৰ নং : ৯৬১ বয়স : 47 লিঙ্গ : পুৰুষ	BSW1428291 ফটো উপলব্ধ
502 নাম : দীপিকা বড়ো স্বামীৰ নাম: কল্যাণ বড়ো ঘৰ নং : ৯৬১ বয়স : 42 লিঙ্গ : মহিলা	BSW1428326 ফটো উপলব্ধ	503 নাম : ভৰত বড়ো পিতাৰ নাম: দীননাথ দাস ঘৰ নং : ৯৬১ বয়স : 39 লিঙ্গ : পুৰুষ	BSW1428304 ফটো উপলব্ধ	504 নাম : নিকি ব্ৰহ্ম পিতাৰ নাম: বৈকুণ্ঠ ব্ৰহ্ম ঘৰ নং : ৯৬১ বয়স : 30 লিঙ্গ : মহিলা	BSW0308098 ফটো উপলব্ধ
505 নাম : ৰাজ বিক্ৰান্ত ব্ৰহ্ম পিতাৰ নাম: বৈকুণ্ঠ ব্ৰহ্ম ঘৰ নং : ৯৬১ বয়স : 24 লিঙ্গ : পুৰুষ	BSW0537373 ফটো উপলব্ধ	506 নাম : কেএম পূজা গুপ্তা স্বামীৰ নাম: বিজয় গুপ্তা ঘৰ নং : 966 বয়স : 28 লিঙ্গ : মহিলা	QBH0143487 ফটো উপলব্ধ	507 নাম : ধ্ৰুবকুমাৰ দাস পিতাৰ নাম: গনেশ দাস ঘৰ নং : ৯৬৮ বয়স : 75 লিঙ্গ : পুৰুষ	BSW1428359 ফটো উপলব্ধ
508 নাম : মনিতা দাস স্বামীৰ নাম: ধ্ৰুব দাস ঘৰ নং : ৯৬৮ বয়স : 65 লিঙ্গ : মহিলা	BSW1428360 ফটো উপলব্ধ	509 নাম : ধনজিত দাস পিতাৰ নাম: ধ্ৰুব দাস ঘৰ নং : ৯৬৮ বয়স : 40 লিঙ্গ : পুৰুষ	BSW1428371 ফটো উপলব্ধ	510 নাম : ৰাতল দাস পিতাৰ নাম: ধ্ৰুব দাস ঘৰ নং : ৯৬৮ বয়স : 38 লিঙ্গ : পুৰুষ	BSW1428393 ফটো উপলব্ধ



511 নাম : প্রতীমা দাস স্বামীৰ নাম: ধনজীত দাস ঘৰ নং : ৯৬৮ বয়স : 38 লিঙ্গ : মহিলা	BSW1428382 ফটো উপলব্ধ	512 নাম : সুশীল শ্বাহ পিতাৰ নাম: বামশীশ শ্বাহ ঘৰ নং : ৯৬৯ বয়স : 50 লিঙ্গ : পুৰুষ	BSW1428417 ফটো উপলব্ধ	513 নাম : প্রদীপ কুমাৰ শ্বাহ পিতাৰ নাম: বামশীশ শ্বাহ ঘৰ নং : ৯৬৯ বয়স : 45 লিঙ্গ : পুৰুষ	BSW1428439 ফটো উপলব্ধ
514 নাম : অনিতা শ্বাহ স্বামীৰ নাম: প্রদীপ কুমাৰ শ্বাহ ঘৰ নং : ৯৬৯ বয়স : 36 লিঙ্গ : মহিলা	BSW0308247 ফটো উপলব্ধ	S 515 নাম : সুৰেশ চৌহান পিতাৰ নাম: পুনিত চৌহান ঘৰ নং : ৯৬৯ বয়স : 47 লিঙ্গ : পুৰুষ	BSW0308197 ফটো উপলব্ধ	S 516 নাম : টাৰকেশ্বৰ শ্বাহ পিতাৰ নাম: জগনাথ শ্বাহ ঘৰ নং : ৯৬৯ বয়স : 40 লিঙ্গ : পুৰুষ	BSW0308239 ফটো উপলব্ধ
517 নাম : যোগেন্দ্র শ্বাহ পিতাৰ নাম: বামেশ্বৰ শ্বাহ ঘৰ নং : ৯৭১ বয়স : 50 লিঙ্গ : পুৰুষ	BSW1428451 ফটো উপলব্ধ	518 নাম : ববিন্দ্র শ্বাহ পিতাৰ নাম: বামেশ্বৰ শ্বাহ ঘৰ নং : ৯৭১ বয়স : 46 লিঙ্গ : পুৰুষ	BSW1428462 ফটো উপলব্ধ	519 নাম : সৰোজ দেবী স্বামীৰ নাম: ববিন্দ্র শ্বাহ ঘৰ নং : ৯৭১ বয়স : 42 লিঙ্গ : মহিলা	BSW1428473 ফটো উপলব্ধ
520 নাম : সন্দীপ শ্বাহ পিতাৰ নাম: যোগেন্দ্র শ্বাহ ঘৰ নং : ৯৭১ বয়স : 28 লিঙ্গ : পুৰুষ	BSW0308767 ফটো উপলব্ধ	521 নাম : মনজিৎ কুমাৰ শ্বাহ পিতাৰ নাম: ববিন্দ্র শ্বাহ ঘৰ নং : ৯৭১ বয়স : 24 লিঙ্গ : পুৰুষ	BSW0392290 ফটো উপলব্ধ	522 নাম : অঞ্জলী কুমাৰী পিতাৰ নাম: ববিন্দ্র শ্বাহ ঘৰ নং : ৯৭১ বয়স : 23 লিঙ্গ : মহিলা	BSW0485987 ফটো উপলব্ধ
S 523 নাম : ধনপতিয়া দেবী স্বামীৰ নাম: বামেশ্বৰ শ্বাহ ঘৰ নং : ৯৭৩ বয়স : 72 লিঙ্গ : মহিলা	BSW1428495 ফটো উপলব্ধ	524 নাম : ফুল তালুকদাৰ স্বামীৰ নাম: কাশীৰাম তালুকদাৰ ঘৰ নং : ৯৮৩ বয়স : 75 লিঙ্গ : মহিলা	BSW1428542 ফটো উপলব্ধ	525 নাম : কনকলতা দাস স্বামীৰ নাম: দয়ালু দাস ঘৰ নং : ৯৯৭ বয়স : 85 লিঙ্গ : মহিলা	BSW1428575 ফটো উপলব্ধ
526 নাম : হেমকুমাৰ দাস পিতাৰ নাম: দয়ালু দাস ঘৰ নং : ৯৯৭ বয়স : 64 লিঙ্গ : পুৰুষ	BSW1428611 ফটো উপলব্ধ	527 নাম : প্রতিভা দাস স্বামীৰ নাম: হেমকুমাৰ দাস ঘৰ নং : ৯৯৭ বয়স : 56 লিঙ্গ : মহিলা	BSW1428622 ফটো উপলব্ধ	E 528 নাম : দীপক দাস পিতাৰ নাম: দয়ালু দাস ঘৰ নং : ৯৯৭ বয়স : 55 লিঙ্গ : পুৰুষ	BSW1428666 ফটো উপলব্ধ
529 নাম : দয়াশ্রী দাস স্বামীৰ নাম: দীপক দাস ঘৰ নং : ৯৯৭ বয়স : 41 লিঙ্গ : মহিলা	BSW1428688 ফটো উপলব্ধ	530 নাম : কমল জ্যোতি দাস পিতাৰ নাম: হেমকুমাৰ দাস ঘৰ নং : ৯৯৭ বয়স : 40 লিঙ্গ : পুৰুষ	BSW1428633 ফটো উপলব্ধ	531 নাম : তাপসজ্যোতি দাস পিতাৰ নাম: হেম কুমাৰ দাস ঘৰ নং : ৯৯৭ বয়স : 36 লিঙ্গ : পুৰুষ	BSW1428677 ফটো উপলব্ধ
532 নাম : ডালিমী দে স্বামীৰ নাম: তাপসজ্যোতি দাস ঘৰ নং : ৯৯৭ বয়স : 35 লিঙ্গ : মহিলা	BSW0392548 ফটো উপলব্ধ	533 নাম : বর্নালী দাস পিতাৰ নাম: হেম কুমাৰ দাস ঘৰ নং : ৯৯৭ বয়স : 32 লিঙ্গ : মহিলা	BSW0310086 ফটো উপলব্ধ	E 534 নাম : বিষ্ণুলাল পাটোৱাৰী পিতাৰ নাম: পদ্মালাল পাটোৱাৰী ঘৰ নং : ৯৯৮ বয়স : 80 লিঙ্গ : পুৰুষ	BSW1428699 ফটো উপলব্ধ
535 নাম : সাবিত্রী দেবী স্বামীৰ নাম: বিষ্ণুলাল পাটোৱাৰী ঘৰ নং : ৯৯৮ বয়স : 75 লিঙ্গ : মহিলা	BSW1428702 ফটো উপলব্ধ	536 নাম : কিশোৰ পাটোৱাৰী পিতাৰ নাম: বিষ্ণুলাল পাটোৱাৰী ঘৰ নং : ৯৯৮ বয়স : 43 লিঙ্গ : পুৰুষ	BSW1428724 ফটো উপলব্ধ	537 নাম : কন্যা বড়ো স্বামীৰ নাম: পংকজ বড়ো ঘৰ নং : ১০১০ বয়স : 26 লিঙ্গ : মহিলা	BSW0454595 ফটো উপলব্ধ
538 নাম : তমাল ৰাহুত পিতাৰ নাম: বিভূতি বৰন ৰাহুত ঘৰ নং : ১০১৯ বয়স : 58 লিঙ্গ : পুৰুষ	BSW1428757 ফটো উপলব্ধ	539 নাম : সবিতা ৰাহুত স্বামীৰ নাম: তমাল ৰাহুত ঘৰ নং : ১০১৯ বয়স : 51 লিঙ্গ : মহিলা	BSW1428768 ফটো উপলব্ধ	540 নাম : গৌৰ ৰাহুত পিতাৰ নাম: তমাল ৰাহুত ঘৰ নং : ১০১৯ বয়স : 27 লিঙ্গ : পুৰুষ	BSW0173096 ফটো উপলব্ধ



541 নাম : প্রভাত বসু পিতাৰ নাম: পৰিমল চন্দ্ৰ বসু ঘৰ নং : ১০২৫ বয়স : 50 লিঙ্গ : পুৰুষ	BSW1428780 ফটো উপলব্ধ	542 নাম : কৃষ্ণা বসু স্বামীৰ নাম: প্রভাত বসু ঘৰ নং : ১০২৫ বয়স : 42 লিঙ্গ : মহিলা	BSW1428791 ফটো উপলব্ধ	543 নাম : প্রীয়াস বসু পিতাৰ নাম: প্রভাত বসু ঘৰ নং : 1025 বয়স : 19 লিঙ্গ : পুৰুষ	QBH0110569 ফটো উপলব্ধ
544 নাম : অঞ্জু দেবী স্বামীৰ নাম: অৰ্জুন পণ্ডিত ঘৰ নং : ১০২৬ বয়স : 68 লিঙ্গ : মহিলা	BSW0455840 ফটো উপলব্ধ	545 নাম : শান্তী দাস পিতাৰ নাম: অৰ্জুন পণ্ডিত ঘৰ নং : ১০২৬ বয়স : 40 লিঙ্গ : মহিলা	BSW0455733 ফটো উপলব্ধ	546 নাম : দিপেন বসু পিতাৰ নাম: অৰিনাশ চন্দ্ৰ বসু ঘৰ নং : ১০২৮ বয়স : 77 লিঙ্গ : পুৰুষ	BSW1428859 ফটো উপলব্ধ
547 নাম : চুমিত্ৰা বসু স্বামীৰ নাম: দ্বীপেন বসু ঘৰ নং : ১০২৮ বয়স : 56 লিঙ্গ : মহিলা	BSW1428860 ফটো উপলব্ধ	548 নাম : দিক্ষীতা গৌতম পিতাৰ নাম: দ্বীপেন বোস ঘৰ নং : ১০২৮ বয়স : 31 লিঙ্গ : মহিলা	BSW0010027 ফটো উপলব্ধ	549 নাম : অমলেন্দু বসু পিতাৰ নাম: নিমল চন্দ্ৰ বসু ঘৰ নং : ১০২৯ বয়স : 60 লিঙ্গ : পুৰুষ	BSW1428939 ফটো উপলব্ধ
550 নাম : কৃষ্ণা বসু স্বামীৰ নাম: উৎপল বসু ঘৰ নং : ১০২৯ বয়স : 59 লিঙ্গ : মহিলা	BSW1428906 ফটো উপলব্ধ	551 নাম : কুনাল বসু পিতাৰ নাম: উৎপল বসু ঘৰ নং : ১০২৯ বয়স : 36 লিঙ্গ : পুৰুষ	BSW1428951 ফটো উপলব্ধ	552 নাম : অনিন্দিতা বোসু পিতাৰ নাম: অমলেন্দু বোসু ঘৰ নং : ১০২৯ বয়স : 28 লিঙ্গ : মহিলা	BSW0220244 ফটো উপলব্ধ
553 নাম : ফুলবাণী চন্দ স্বামীৰ নাম: গৌৰাঙ্গ চন্দ ঘৰ নং : ১০৩৩ বয়স : 75 লিঙ্গ : মহিলা	BSW1428962 ফটো উপলব্ধ	554 নাম : গৌতম চন্দ পিতাৰ নাম: গৌৰাঙ্গ চন্দ ঘৰ নং : ১০৩৩ বয়স : 55 লিঙ্গ : পুৰুষ	BSW1428973 ফটো উপলব্ধ	555 নাম : উত্তম চন্দ পিতাৰ নাম: গৌৰাঙ্গ চন্দ ঘৰ নং : ১০৩৩ বয়স : 50 লিঙ্গ : পুৰুষ	BSW1428984 ফটো উপলব্ধ
556 নাম : অৰিজিত দত্ত পিতাৰ নাম: শিবেন্দ্ৰ দত্ত ঘৰ নং : ১০৩৪ বয়স : 41 লিঙ্গ : পুৰুষ	BSW1429034 ফটো উপলব্ধ	557 নাম : অভিমান্য দত্ত পিতাৰ নাম: শিবেন্দ্ৰ দত্ত ঘৰ নং : ১০৩৪ বয়স : 39 লিঙ্গ : পুৰুষ	BSW1429045 ফটো উপলব্ধ	S 558 নাম : বাতোহি ঝা পিতাৰ নাম: পোৰিন্দ ঝা ঘৰ নং : ১০৩৮ বয়স : 61 লিঙ্গ : পুৰুষ	BSW1429056 ফটো উপলব্ধ
S 559 নাম : বিনীতা ঝা স্বামীৰ নাম: বাতোহি ঝা ঘৰ নং : ১০৩৮ বয়স : 56 লিঙ্গ : মহিলা	BSW1429067 ফটো উপলব্ধ	S 560 নাম : চন্ ঝা পিতাৰ নাম: বাতোহি ঝা ঘৰ নং : ১০৩৮ বয়স : 55 লিঙ্গ : পুৰুষ	BSW0010028 ফটো উপলব্ধ	S 561 নাম : সন্তোষ কুমাৰ গুপ্তা পিতাৰ নাম: বৃদ্ধি প্ৰসাদ গুপ্তা ঘৰ নং : ১০৪৯ বয়স : 41 লিঙ্গ : পুৰুষ	BSW0500793 ফটো উপলব্ধ
S 562 নাম : পূজা দেৱী স্বামীৰ নাম: সন্তোষ কুমাৰ গুপ্তা ঘৰ নং : ১০৪৯ বয়স : 32 লিঙ্গ : মহিলা	BSW0500918 ফটো উপলব্ধ	563 নাম : বিশ্বনাথ শৰ্মা পিতাৰ নাম: শিবনাথ শৰ্মা ঘৰ নং : ১০৭০ বয়স : 70 লিঙ্গ : পুৰুষ	BSW1429090 ফটো উপলব্ধ	564 নাম : শিবানী দেৱী স্বামীৰ নাম: বিশ্বনাথ শৰ্মা ঘৰ নং : ১০৭০ বয়স : 60 লিঙ্গ : মহিলা	BSW1429103 ফটো উপলব্ধ
565 নাম : কল্পনা শৰ্মা স্বামীৰ নাম: জীতুল শৰ্মা ঘৰ নং : ১০৭০ বয়স : 47 লিঙ্গ : মহিলা	BSW1429136 ফটো উপলব্ধ	566 নাম : ৰাজৰ্ষি শৰ্মা পিতাৰ নাম: বিশ্ব নাথ শৰ্মা ঘৰ নং : ১০৭০ বয়স : 38 লিঙ্গ : পুৰুষ	BSW1429114 ফটো উপলব্ধ	567 নাম : যুধাজিত শৰ্মা পিতাৰ নাম: বিশ্বনাথ শৰ্মা ঘৰ নং : ১০৭০ বয়স : 30 লিঙ্গ : পুৰুষ	BSW0176875 ফটো উপলব্ধ
568 নাম : তনয়ী গোস্বামী স্বামীৰ নাম: ৰাজৰ্ষি শৰ্মা ঘৰ নং : ১০৭০ বয়স : 28 লিঙ্গ : মহিলা	BSW0583633 ফটো উপলব্ধ	569 নাম : ৰেখচান্দ কাঙ্কাৰীয়া পিতাৰ নাম: মতিলাল কাঙ্কাৰীয়া ঘৰ নং : ১০৭২ বয়স : 65 লিঙ্গ : পুৰুষ	BSW1429169 ফটো উপলব্ধ	570 নাম : ভৈৰৱী দেৱী স্বামীৰ নাম: ৰেখচান্দ কাঙ্কাৰীয়া ঘৰ নং : ১০৭২ বয়স : 62 লিঙ্গ : মহিলা	BSW1429170 ফটো উপলব্ধ



571 নাম : অখিল সাহা পিতাৰ নাম: ৰামপদ সাহা ঘৰ নং : ১০৭২ বয়স : 58 লিঙ্গ : পুৰুষ	BSW0501361 ফটো উপলব্ধ	572 নাম : ৰাজেন্দ্ৰ কুমাৰ কাঙ্কাৰীয়া পিতাৰ নাম: মতিলাল কাঙ্কাৰীয়া ঘৰ নং : ১০৭২ বয়স : 58 লিঙ্গ : পুৰুষ	BSW1429205 ফটো উপলব্ধ	573 নাম : মঞ্জু দেবী স্বামীৰ নাম: ৰাজেন্দ্ৰ কাঙ্কাৰীয়া ঘৰ নং : ১০৭২ বয়স : 56 লিঙ্গ : মহিলা	BSW1429216 ফটো উপলব্ধ
574 নাম : কেশৰী চন্দ্ৰ কাঁকৰিয়া পিতাৰ নাম: মতি লাল কাঁকৰিয়া ঘৰ নং : ১০৭২ বয়স : 56 লিঙ্গ : পুৰুষ	BSW1429238 ফটো উপলব্ধ	575 নাম : প্ৰভা দেবী কাঁকৰিয়া স্বামীৰ নাম: কেশৰী চন্দ্ৰ কাঁকৰিয়া ঘৰ নং : ১০৭২ বয়স : 53 লিঙ্গ : মহিলা	BSW1429249 ফটো উপলব্ধ	576 নাম : সঞ্জয় কাঙ্কাৰীয়া পিতাৰ নাম: বেখচান্দ কাঙ্কাৰীয়া ঘৰ নং : ১০৭২ বয়স : 48 লিঙ্গ : পুৰুষ	BSW0504118 ফটো উপলব্ধ
577 নাম : প্ৰীতি কাঙ্কাৰীয়া স্বামীৰ নাম: সঞ্জয় কাঙ্কাৰীয়া ঘৰ নং : ১০৭২ বয়স : 44 লিঙ্গ : মহিলা	BSW0504092 ফটো উপলব্ধ	578 নাম : শিল্পী সাহা স্বামীৰ নাম: অখিল সাহা ঘৰ নং : ১০৭২ বয়স : 42 লিঙ্গ : মহিলা	BSW0501379 ফটো উপলব্ধ	#2 579 নাম : নৰেন্দ্ৰ কুমাৰ কাঁকৰিয়া পিতাৰ নাম: ৰাজেন্দ্ৰ কুমাৰ কাঙ্কাৰীয়া ঘৰ নং : ১০৭২ বয়স : 35 লিঙ্গ : পুৰুষ	BSW1429250 ফটো উপলব্ধ
580 নাম : সোনম কাংকাৰীয়া স্বামীৰ নাম: নৰেন্দ্ৰ কুমাৰ কাংকাৰীয়া ঘৰ নং : ১০৭২ বয়স : 34 লিঙ্গ : মহিলা	BSW0561118 ফটো উপলব্ধ	581 নাম : মহিত কাঁকৰিয়া পিতাৰ নাম: কেশৰী চন্দ্ৰ কাঁকৰিয়া ঘৰ নং : 1072 বয়স : 33 লিঙ্গ : পুৰুষ	BSW0321869 ফটো উপলব্ধ	582 নাম : প্ৰিয়ঙ্কা পাৰিক স্বামীৰ নাম: ৰাজ কুমাৰ পাৰিক ঘৰ নং : ১০৭২ বয়স : 33 লিঙ্গ : মহিলা	BSW0486886 ফটো উপলব্ধ
583 নাম : ৰহিত কুমাৰ কাঁকৰিয়া পিতাৰ নাম: কেশৰী চন্দ্ৰ কাঁকৰিয়া ঘৰ নং : ১০৭২ বয়স : 29 লিঙ্গ : পুৰুষ	BSW0321802 ফটো উপলব্ধ	584 নাম : গৰিমা কাঁকৰিয়া পিতাৰ নাম: কেশৰী চন্দ্ৰ কাঁকৰিয়া ঘৰ নং : 1072 বয়স : 27 লিঙ্গ : মহিলা	BSW0321851 ফটো উপলব্ধ	585 নাম : শিব কুমাৰ গোয়েল পিতাৰ নাম: পৰমেশ্বৰ দাস গোয়েল ঘৰ নং : ১০৭২ক বয়স : 70 লিঙ্গ : পুৰুষ	BSW0010029 ফটো উপলব্ধ
586 নাম : সত্য নাৰায়ন পাৰিক পিতাৰ নাম: পান্নালাল পাৰিক ঘৰ নং : ১০৭২ক বয়স : 68 লিঙ্গ : পুৰুষ	BSW0010030 ফটো উপলব্ধ	587 নাম : সুমিত্ৰা দেবী পাৰিক স্বামীৰ নাম: সত্যনাৰায়ন পাৰিক ঘৰ নং : ১০৭২ক বয়স : 64 লিঙ্গ : মহিলা	BSW0010031 ফটো উপলব্ধ	588 নাম : শিৱনাথ সিং পিতাৰ নাম: তেজা সিং ঘৰ নং : ১০৭২ক বয়স : 49 লিঙ্গ : পুৰুষ	BSW1435149 ফটো উপলব্ধ
589 নাম : মমতা পাৰিক পিতাৰ নাম: সত্যনাৰায়ন পাৰিক ঘৰ নং : ১০৭২ক বয়স : 36 লিঙ্গ : মহিলা	BSW0010032 ফটো উপলব্ধ	590 নাম : ৰাজ কুমাৰ পাৰিক পিতাৰ নাম: সত্যনাৰায়ন পাৰিক ঘৰ নং : ১০৭২ক বয়স : 34 লিঙ্গ : পুৰুষ	BSW0010033 ফটো উপলব্ধ	E 591 নাম : বালচান্দ কাঙ্কাৰীয়া পিতাৰ নাম: বৃহৎ ৰাজ কাঙ্কাৰীয়া ঘৰ নং : ১০৭৩ বয়স : 77 লিঙ্গ : পুৰুষ	BSW1429261 ফটো উপলব্ধ
E 592 নাম : অমৰ চন্দ্ৰ কাঁকৰিয়া পিতাৰ নাম: বৃহৎ ৰাজ কাঁকৰিয়া ঘৰ নং : ১০৭৩ বয়স : 73 লিঙ্গ : পুৰুষ	BSW1429307 ফটো উপলব্ধ	593 নাম : বাসন্তী দেবী কাঙ্কাৰীয়া স্বামীৰ নাম: বালচান্দ কাঙ্কাৰীয়া ঘৰ নং : ১০৭৩ বয়স : 72 লিঙ্গ : মহিলা	BSW1429272 ফটো উপলব্ধ	594 নাম : সুৰেন্দ্ৰ কুমাৰ কাঁকৰিয়া পিতাৰ নাম: লাতিয়ে বহু ৰাজ কাঁকৰিয়া ঘৰ নং : ১০৭৩ বয়স : 70 লিঙ্গ : পুৰুষ	BSW1429363 ফটো উপলব্ধ
595 নাম : মঞ্জু দেবী কাঙ্কাৰীয়া স্বামীৰ নাম: সুৰেন্দ্ৰ কুমাৰ কাঁকৰিয়া ঘৰ নং : ১০৭৩ বয়স : 67 লিঙ্গ : মহিলা	BSW1429374 ফটো উপলব্ধ	596 নাম : পুখৰাজ কাঁকৰিয়া পিতাৰ নাম: লাতিয়ে বহু ৰাজ কাঁকৰিয়া ঘৰ নং : ১০৭৩ বয়স : 65 লিঙ্গ : পুৰুষ	BSW1429409 ফটো উপলব্ধ	597 নাম : লিলা দেবী কাঁকৰিয়া স্বামীৰ নাম: পুখৰাজ কাঁকৰিয়া ঘৰ নং : ১০৭৩ বয়স : 61 লিঙ্গ : মহিলা	BSW1429410 ফটো উপলব্ধ
598 নাম : হনুমান মল কাঙ্কাৰীয়া পিতাৰ নাম: বালচান্দ কাঙ্কাৰীয়া ঘৰ নং : ১০৭৩ বয়স : 50 লিঙ্গ : পুৰুষ	BSW1429283 ফটো উপলব্ধ	599 নাম : সঞ্জয় কাঙ্কাৰীয়া পিতাৰ নাম: বালচান্দ কাঙ্কাৰীয়া ঘৰ নং : ১০৭৩ বয়স : 47 লিঙ্গ : পুৰুষ	BSW1429294 ফটো উপলব্ধ	600 নাম : সন্দীপ কাঁকৰিয়া পিতাৰ নাম: পুখৰাজ কাঁকৰিয়া ঘৰ নং : ১০৭৩ বয়স : 37 লিঙ্গ : পুৰুষ	BSW1429421 ফটো উপলব্ধ



E 601 নাম : অনিল কুমাৰ ডেকা পিতাৰ নাম: লক্ষ্মী ডেকা ঘৰ নং : ১০৭৮ বয়স : 67 লিঙ্গ : পুৰুষ	BSW1429443 ফটো উপলব্ধ	602 নাম : স্বপ্না চহৰীয়া ডেকা স্বামীৰ নাম: অনিল ডেকা ঘৰ নং : ১০৭৮ বয়স : 62 লিঙ্গ : মহিলা	BSW1429454 ফটো উপলব্ধ	603 নাম : মোৰানা প্ৰিয়দৰ্শিনী পিতাৰ নাম: অনিল কুমাৰ ডেকা ঘৰ নং : ১০৭৮ বয়স : 36 লিঙ্গ : মহিলা	BSW1429465 ফটো উপলব্ধ
604 নাম : জয়দ্রথ জয়াচুৰিয়া পিতাৰ নাম: অনিল কুমাৰ ডেকা ঘৰ নং : ১০৭৮ বয়স : 31 লিঙ্গ : পুৰুষ	BSW1435161 ফটো উপলব্ধ	S 605 নাম : গীতা দেবী স্বামীৰ নাম: কানাইলাল শৰ্মা ঘৰ নং : ১০৮০ বয়স : 80 লিঙ্গ : মহিলা	BSW1429487 ফটো উপলব্ধ	S 606 নাম : বজৰংলাল শৰ্মা পিতাৰ নাম: কানাইলাল শৰ্মা ঘৰ নং : ১০৮০ বয়স : 53 লিঙ্গ : পুৰুষ	BSW1429498 ফটো উপলব্ধ
S 607 নাম : মুৰলী ধৰ শৰ্মা পিতাৰ নাম: কানাইলাল শৰ্মা ঘৰ নং : ১০৮০ বয়স : 47 লিঙ্গ : পুৰুষ	BSW1429512 ফটো উপলব্ধ	S 608 নাম : সাৰদা দেবী স্বামীৰ নাম: বজৰংলাল শৰ্মা ঘৰ নং : ১০৮০ বয়স : 46 লিঙ্গ : মহিলা	BSW1429501 ফটো উপলব্ধ	S 609 নাম : অজিত শৰ্মা পিতাৰ নাম: কানাইলাল শৰ্মা ঘৰ নং : ১০৮০ বয়স : 82 লিঙ্গ : পুৰুষ	BSW1435172 ফটো উপলব্ধ
S 610 নাম : অশোক কুমাৰ পিতাৰ নাম: কানাইলাল শৰ্মা ঘৰ নং : ১০৮০ বয়স : 32 লিঙ্গ : পুৰুষ	BSW1605965 ফটো উপলব্ধ	611 নাম : বিস্মিতা ৰামচিয়াৰী পিতাৰ নাম: মনেশ্বৰ ৰামচিয়াৰী ঘৰ নং : ১০৮০ বয়স : 25 লিঙ্গ : মহিলা	BSW0392811 ফটো উপলব্ধ	612 নাম : আদিত্য ৰাভা পিতাৰ নাম: বিষ্ণু ৰাভা ঘৰ নং : ১০৮০ বয়স : 24 লিঙ্গ : পুৰুষ	BSW3873304 ফটো উপলব্ধ
E 613 নাম : মনেশ্বৰ ৰামচিয়াৰী পিতাৰ নাম: লাতিয়ে ভদ্ৰ কান্ত ৰামচিয়াৰী ঘৰ নং : ১০৮০ বয়স : 61 লিঙ্গ : পুৰুষ	BSW1596834 ফটো উপলব্ধ	614 নাম : বিষ্ণু ৰাভা পিতাৰ নাম: পুনি ৰাম ৰাভা ঘৰ নং : ১০৮০ বয়স : 52 লিঙ্গ : পুৰুষ	BSW1429534 ফটো উপলব্ধ	615 নাম : ভবিতা ৰামচিয়াৰী স্বামীৰ নাম: মনেশ্বৰ ৰামচিয়াৰী ঘৰ নং : ১০৮০ বয়স : 51 লিঙ্গ : মহিলা	BSW1596845 ফটো উপলব্ধ
616 নাম : শিল্পী ৰাভা স্বামীৰ নাম: বিষ্ণু ৰাভা ঘৰ নং : ১০৮০ বয়স : 47 লিঙ্গ : মহিলা	BSW1429545 ফটো উপলব্ধ	617 নাম : অমিত কুমাৰ ৰামচিয়াৰী পিতাৰ নাম: মনেশ্বৰ ৰামচিয়াৰী ঘৰ নং : ১০৮০ বয়স : 30 লিঙ্গ : পুৰুষ	BSW1596856 ফটো উপলব্ধ	618 নাম : খনি চন্দ্ৰ দাস পিতাৰ নাম: শংকৰচৰন দাস ঘৰ নং : ১০৮২ বয়স : 78 লিঙ্গ : পুৰুষ	BSW0009027 ফটো উপলব্ধ
619 নাম : জীৱন দাস পিতাৰ নাম: খনি চন্দ্ৰ দাস ঘৰ নং : ১০৮২ বয়স : 32 লিঙ্গ : পুৰুষ	BSW0177626 ফটো উপলব্ধ	S 620 নাম : পৰ্মন ৰাম শৰ্মা পিতাৰ নাম: মুলতানৰাম শৰ্মা ঘৰ নং : ১০৮৫ বয়স : 85 লিঙ্গ : পুৰুষ	BSW1429590 ফটো উপলব্ধ	S 621 নাম : ৰামেশ্বৰ লাল শৰ্মা পিতাৰ নাম: পৰ্মন ৰাম শৰ্মা ঘৰ নং : ১০৮৫ বয়স : 51 লিঙ্গ : পুৰুষ	BSW1429603 ফটো উপলব্ধ
S 622 নাম : শামসুন্দৰ শৰ্মা পিতাৰ নাম: পৰ্মন ৰাম শৰ্মা ঘৰ নং : ১০৮৫ বয়স : 48 লিঙ্গ : পুৰুষ	BSW1429625 ফটো উপলব্ধ	S 623 নাম : সৰলা দেবী স্বামীৰ নাম: ৰামেশ্বৰ লাল শৰ্মা ঘৰ নং : ১০৮৫ বয়স : 45 লিঙ্গ : মহিলা	BSW1429614 ফটো উপলব্ধ	S 624 নাম : সৰস্বতী দেবী স্বামীৰ নাম: শামসুন্দৰ শৰ্মা ঘৰ নং : ১০৮৫ বয়স : 44 লিঙ্গ : মহিলা	BSW1429636 ফটো উপলব্ধ
S 625 নাম : নৰেশ শৰ্মা পিতাৰ নাম: পৰ্মন ৰাম শৰ্মা ঘৰ নং : ১০৮৫ বয়স : 35 লিঙ্গ : পুৰুষ	BSW0193573 ফটো উপলব্ধ	S 626 নাম : সুভম শৰ্মা পিতাৰ নাম: ৰামেশ্বৰ লাল শৰ্মা ঘৰ নং : ১০৮৫ বয়স : 28 লিঙ্গ : পুৰুষ	BSW0343285 ফটো উপলব্ধ	S 627 নাম : সন্তোষী সুব্ৰধৰ স্বামীৰ নাম: সুশীল সুব্ৰধৰ ঘৰ নং : ১০৮৬ বয়স : 65 লিঙ্গ : মহিলা	BSW1429658 ফটো উপলব্ধ
628 নাম : প্ৰদীপ সুব্ৰধৰ পিতাৰ নাম: সুশীল সুব্ৰধৰ ঘৰ নং : ১০৮৬ বয়স : 46 লিঙ্গ : পুৰুষ	BSW1429681 ফটো উপলব্ধ	629 নাম : সীমা সুব্ৰধৰ স্বামীৰ নাম: কাজল সুব্ৰধৰ ঘৰ নং : ১০৮৬ বয়স : 42 লিঙ্গ : মহিলা	BSW1429670 ফটো উপলব্ধ	630 নাম : সাগৰমল খেতান পিতাৰ নাম: লডুৰাম খেতান ঘৰ নং : ১০৮৭ বয়স : 68 লিঙ্গ : পুৰুষ	BSW1429692 ফটো উপলব্ধ



631 নাম : অন্নপূৰ্ণা দেবী স্বামীৰ নাম: সাগৰমল খৈতান ঘৰ নং : ১০৮৭ বয়স : 62 লিঙ্গ : মহিলা	BSW1429705 ফটো উপলব্ধ	632 নাম : চিন্টু খৈতান পিতাৰ নাম: সাগৰমল খৈতান ঘৰ নং : ১০৮৭ বয়স : 36 লিঙ্গ : পুৰুষ	BSW0500652 ফটো উপলব্ধ	633 নাম : শকুন্তলা খৈতান স্বামীৰ নাম: সীতাৰাম খৈতান ঘৰ নং : ১০৮৮ বয়স : 75 লিঙ্গ : মহিলা	BSW1429716 ফটো উপলব্ধ
E 634 নাম : মুলচান্দ খৈতান পিতাৰ নাম: সীতাৰাম খৈতান ঘৰ নং : ১০৮৮ বয়স : 49 লিঙ্গ : পুৰুষ	BSW1429727 ফটো উপলব্ধ	635 নাম : বিষ্ণু খৈতান পিতাৰ নাম: সীতাৰাম খৈতান ঘৰ নং : ১০৮৮ বয়স : 45 লিঙ্গ : পুৰুষ	BSW1429738 ফটো উপলব্ধ	636 নাম : প্ৰিয়া খৈতান স্বামীৰ নাম: মুলচাদ খৈতান ঘৰ নং : ১০৮৮ বয়স : 40 লিঙ্গ : মহিলা	BSW0465369 ফটো উপলব্ধ
637 নাম : নৰেন ডেকা পিতাৰ নাম: ফাটিক ডেকা ঘৰ নং : ১০৯২ বয়স : 62 লিঙ্গ : পুৰুষ	BSW1429749 ফটো উপলব্ধ	638 নাম : অনিমা দাস স্বামীৰ নাম: নৰেন ডেকা ঘৰ নং : ১০৯২ বয়স : 59 লিঙ্গ : মহিলা	BSW1429750 ফটো উপলব্ধ	E 639 নাম : হিৰন দাস স্বামীৰ নাম: বাম দাস ঘৰ নং : ১০৯২ বয়স : 65 লিঙ্গ : মহিলা	BSW1429783 ফটো উপলব্ধ
E 640 নাম : বনজিত দাস পিতাৰ নাম: বাম দাস ঘৰ নং : ১০৯২ বয়স : 49 লিঙ্গ : পুৰুষ	BSW1429794 ফটো উপলব্ধ	641 নাম : ববিতা দাস পিতাৰ নাম: বাম দাস ঘৰ নং : ১০৯২ বয়স : 49 লিঙ্গ : মহিলা	BSW1429807 ফটো উপলব্ধ	642 নাম : বিপুল দাস পিতাৰ নাম: বাম দাস ঘৰ নং : ১০৯২ বয়স : 43 লিঙ্গ : পুৰুষ	BSW1429818 ফটো উপলব্ধ
643 নাম : কিৰণ কুমাৰ সিংহ পিতাৰ নাম: লৈত কাতিক সিংহ ঘৰ নং : ১১০২ বয়স : 55 লিঙ্গ : পুৰুষ	BSW1429829 ফটো উপলব্ধ	644 নাম : অনিল কুমাৰ জৈন পিতাৰ নাম: জীবনমল জৈন ঘৰ নং : ১১০২ বয়স : 53 লিঙ্গ : পুৰুষ	BSW1596765 ফটো উপলব্ধ	645 নাম : বেবি দেবী স্বামীৰ নাম: কিৰণ কুমাৰ সিংহ ঘৰ নং : ১১০২ বয়স : 48 লিঙ্গ : মহিলা	BSW1429830 ফটো উপলব্ধ
646 নাম : জসদা দত্ত স্বামীৰ নাম: বিপ্লব দত্ত ঘৰ নং : 1102 বয়স : 47 লিঙ্গ : মহিলা	BSW0575647 ফটো উপলব্ধ	647 নাম : অৰ্চনা বল জৈন স্বামীৰ নাম: অনিল কুমাৰ জৈন ঘৰ নং : ১১০২ বয়স : 42 লিঙ্গ : মহিলা	BSW1429841 ফটো উপলব্ধ	648 নাম : অমৰ বল পিতাৰ নাম: অজিত কুমাৰ বল ঘৰ নং : ১১০২ বয়স : 39 লিঙ্গ : পুৰুষ	BSW1429852 ফটো উপলব্ধ
649 নাম : মৌচুমী দেবী পিতাৰ নাম: কিৰনকুমাৰ সিং ঘৰ নং : ১১০২ বয়স : 37 লিঙ্গ : মহিলা	BSW0011197 ফটো উপলব্ধ	650 নাম : পম্পী দাস স্বামীৰ নাম: ৰাজকুমাৰ দাস ঘৰ নং : ১১০২ বয়স : 35 লিঙ্গ : মহিলা	BSW1429863 ফটো উপলব্ধ	651 নাম : ৰিতা দেবী সিংহ পিতাৰ নাম: কিৰণ কুমাৰ সিংহ ঘৰ নং : ১১০২ বয়স : 33 লিঙ্গ : মহিলা	BSW0011205 ফটো উপলব্ধ
652 নাম : সুজন দাস পিতাৰ নাম: জয় কুমাৰ দাস ঘৰ নং : 1102 বয়স : 19 লিঙ্গ : পুৰুষ	QBH0166124 ফটো উপলব্ধ	653 নাম : হৰ কুমাৰ দাস পিতাৰ নাম: নিৰঞ্জন দাস ঘৰ নং : 1102 বয়স : 21 লিঙ্গ : পুৰুষ	QBH0006353 ফটো উপলব্ধ	654 নাম : ৰজত সৰকাৰ পিতাৰ নাম: ৰতন সৰকাৰ ঘৰ নং : ১১০২ বয়স : 29 লিঙ্গ : পুৰুষ	BSW0011239 ফটো উপলব্ধ
655 নাম : বামা সৰকাৰ স্বামীৰ নাম: গোপাল সৰকাৰ ঘৰ নং : ১১০২ বয়স : 42 লিঙ্গ : মহিলা	BSW0197434 ফটো উপলব্ধ	656 নাম : অনীতা দাস স্বামীৰ নাম: জয় কুমাৰ দাস ঘৰ নং : ১১০২ বয়স : 36 লিঙ্গ : মহিলা	BSW0392803 ফটো উপলব্ধ	657 নাম : অঞ্জনা বল পিতাৰ নাম: অজিত কুমাৰ বল ঘৰ নং : ১১০২ বয়স : 36 লিঙ্গ : মহিলা	BSW0342402 ফটো উপলব্ধ
658 নাম : দিপীকা বল পিতাৰ নাম: অজিত কুমাৰ বল ঘৰ নং : ১১০২ বয়স : 32 লিঙ্গ : মহিলা	BSW0342295 ফটো উপলব্ধ	659 নাম : মমতা সৰকাৰ স্বামীৰ নাম: ৰাজকুমাৰ সৰকাৰ ঘৰ নং : ১১০২ বয়স : 26 লিঙ্গ : মহিলা	BSW0507871 ফটো উপলব্ধ	660 নাম : বিয়া সৰকাৰ স্বামীৰ নাম: সুপ্ন সৰকাৰ ঘৰ নং : ১১০২ বয়স : 27 লিঙ্গ : মহিলা	BSW0392472 ফটো উপলব্ধ



661 নাম : পাৰুল দত্ত স্বামীৰ নাম : জগদীশ দত্ত ঘৰ নং : ১১০২ক বয়স : 68 লিঙ্গ : মহিলা	BSW1429885 ফটো উপলব্ধ	662 নাম : মায়াবানী দাস স্বামীৰ নাম : মনু দাস ঘৰ নং : ১১০২এ বয়স : 62 লিঙ্গ : মহিলা	BSW1430031 ফটো উপলব্ধ	663 নাম : শীতল সৰকাৰ পিতাৰ নাম : শশীমোহন সৰকাৰ ঘৰ নং : ১১০২ছ বয়স : 56 লিঙ্গ : পুৰুষ	BSW1429998 ফটো উপলব্ধ
664 নাম : শান্তি বল স্বামীৰ নাম : অজিত কুমাৰ বল ঘৰ নং : ১১০২খ বয়স : 55 লিঙ্গ : মহিলা	BSW1429921 ফটো উপলব্ধ	665 নাম : মনি সৰকাৰ স্বামীৰ নাম : শীতল সৰকাৰ ঘৰ নং : ১১০২ছ বয়স : 51 লিঙ্গ : মহিলা	BSW1430008 ফটো উপলব্ধ	666 নাম : বিপ্লব দত্ত পিতাৰ নাম : জগদীশ দত্ত ঘৰ নং : ১১০২ক বয়স : 50 লিঙ্গ : পুৰুষ	BSW1429896 ফটো উপলব্ধ
667 নাম : অঞ্জনা সৰকাৰ স্বামীৰ নাম : বতন সৰকাৰ ঘৰ নং : ১১০২খ বয়স : 48 লিঙ্গ : মহিলা	BSW1429976 ফটো উপলব্ধ	668 নাম : ৰাজকুমাৰ দাস পিতাৰ নাম : লক্ষন দাস ঘৰ নং : ১১০২খ বয়স : 46 লিঙ্গ : পুৰুষ	BSW1429932 ফটো উপলব্ধ	669 নাম : ৰঞ্জন দাস পিতাৰ নাম : মনু দাস ঘৰ নং : ১১০২এ বয়স : 46 লিঙ্গ : পুৰুষ	BSW1430042 ফটো উপলব্ধ
670 নাম : নিৰঞ্জন দাস পিতাৰ নাম : যোগেন্দ্ৰ দাস ঘৰ নং : ১১০২জ বয়স : 44 লিঙ্গ : পুৰুষ	BSW1596594 ফটো উপলব্ধ	671 নাম : ৰাজকুমাৰ সৰকাৰ পিতাৰ নাম : মনিন্দ্ৰ সৰকাৰ ঘৰ নং : ১১০২খ বয়স : 43 লিঙ্গ : পুৰুষ	BSW1429987 ফটো উপলব্ধ	672 নাম : জয়কুমাৰ দাস পিতাৰ নাম : লক্ষন দাস ঘৰ নং : ১১০২খ বয়স : 42 লিঙ্গ : পুৰুষ	BSW1429943 ফটো উপলব্ধ
673 নাম : মাধবী দত্ত পিতাৰ নাম : জগদীশ দত্ত ঘৰ নং : ১১০২ক বয়স : 39 লিঙ্গ : মহিলা	BSW1429909 ফটো উপলব্ধ	674 নাম : যমুনা দাস স্বামীৰ নাম : নিৰঞ্জন দাস ঘৰ নং : ১১০২ছ বয়স : 39 লিঙ্গ : মহিলা	BSW1596607 ফটো উপলব্ধ	675 নাম : বীনা দাস স্বামীৰ নাম : ৰঞ্জন দাস ঘৰ নং : ১১০২এ বয়স : 37 লিঙ্গ : মহিলা	BSW1430019 ফটো উপলব্ধ
676 নাম : সমৰ বল পিতাৰ নাম : অজিত কুমাৰ বল ঘৰ নং : ১১০২খ বয়স : 34 লিঙ্গ : পুৰুষ	BSW1596754 ফটো উপলব্ধ	677 নাম : সুপ্ন সৰকাৰ পিতাৰ নাম : শীতল সৰকাৰ ঘৰ নং : ১১০২ছ বয়স : 33 লিঙ্গ : পুৰুষ	BSW1434726 ফটো উপলব্ধ	678 নাম : চন্দ্ৰ কুমাৰ দাস পিতাৰ নাম : লক্ষন দাস ঘৰ নং : ১১০২খ বয়স : 31 লিঙ্গ : পুৰুষ	BSW0010034 ফটো উপলব্ধ
679 নাম : মিৰাজুল আলি পিতাৰ নাম : তমাজিদ আলি ঘৰ নং : ১১০৭ বয়স : 61 লিঙ্গ : পুৰুষ	BSW1430053 ফটো উপলব্ধ	680 নাম : মিজবাবুল আলি পিতাৰ নাম : তমাজিদ আলি ঘৰ নং : ১১০৭ বয়স : 59 লিঙ্গ : পুৰুষ	BSW1430075 ফটো উপলব্ধ	681 নাম : মেহৰাবুল আলি পিতাৰ নাম : তমাজিদ আলি ঘৰ নং : ১১০৭ বয়স : 56 লিঙ্গ : পুৰুষ	BSW1430086 ফটো উপলব্ধ
682 নাম : মিজবাবুল আলি পিতাৰ নাম : তমাজিদ আলি ঘৰ নং : ১১০৭ বয়স : 55 লিঙ্গ : পুৰুষ	BSW1430100 ফটো উপলব্ধ	683 নাম : ইচিবন আলি স্বামীৰ নাম : মেহৰাবুল আলি ঘৰ নং : ১১০৭ বয়স : 45 লিঙ্গ : মহিলা	BSW1430097 ফটো উপলব্ধ	684 নাম : ফুলশী বৰুৱা স্বামীৰ নাম : মিৰাজুল আলি ঘৰ নং : ১১০৭ বয়স : 42 লিঙ্গ : মহিলা	BSW1430064 ফটো উপলব্ধ
685 নাম : ৰেখা দেবনাথ স্বামীৰ নাম : ৰাকেশ দেবনাথ ঘৰ নং : ১১৩২খ বয়স : 30 লিঙ্গ : মহিলা	BSW0392282 ফটো উপলব্ধ	S 686 নাম : দাহাউৰ শাহনী পিতাৰ নাম : ভোলা শাহনী ঘৰ নং : ১১৪৫ বয়স : 73 লিঙ্গ : পুৰুষ	BSW1430213 ফটো উপলব্ধ	687 নাম : জীবেন্দ্ৰ জৈন পিতাৰ নাম : ৰামৰলাল জৈন ঘৰ নং : ১১৪৫ বয়স : 66 লিঙ্গ : পুৰুষ	BSW1430133 ফটো উপলব্ধ
S 688 নাম : নিৰঞ্জন কুমাৰ জৈন পিতাৰ নাম : মোহনলাল জৈন ঘৰ নং : ১১৪৫ বয়স : 65 লিঙ্গ : পুৰুষ	BSW1430235 ফটো উপলব্ধ	S 689 নাম : শৈলেন্দ্ৰ কুমাৰ চেৰাউগী পিতাৰ নাম : অনিচ্ছলাল চেৰাউগী ঘৰ নং : ১১৪৫ বয়স : 64 লিঙ্গ : পুৰুষ	BSW1430111 ফটো উপলব্ধ	S 690 নাম : ইন্দিৰা দেৱী চেৰাউগী স্বামীৰ নাম : শৈলেন্দ্ৰ কুমাৰ চেৰাউগী ঘৰ নং : ১১৪৫ বয়স : 57 লিঙ্গ : মহিলা	BSW1430122 ফটো উপলব্ধ



691 নাম : বামনৰেশ ঠাকুৰ পিতাৰ নাম: প্রভু ঠাকুৰ ঘৰ নং : ১১৪৫ বয়স : 56 লিঙ্গ : পুৰুষ	BSW1430199 ফটো উপলব্ধ	692 নাম : অভয় জৈন পিতাৰ নাম: অশোক জৈন ঘৰ নং : ১১৪৫ বয়স : 47 লিঙ্গ : পুৰুষ	BSW1430177 ফটো উপলব্ধ	693 নাম : ইসাৰন্তু সিং পৰিহাৰ পিতাৰ নাম: নিৰঞ্জন সিং পৰিহাৰ ঘৰ নং : ১১৪৫ বয়স : 46 লিঙ্গ : পুৰুষ	BSW1430188 ফটো উপলব্ধ
694 নাম : অনিমা দত্ত স্বামীৰ নাম: অতুল দত্ত ঘৰ নং : ১১৪৬ বয়স : 60 লিঙ্গ : মহিলা	BSW1430257 ফটো উপলব্ধ	695 নাম : দিপাংকৰ মজুমদাৰ পিতাৰ নাম: দিলীপ মজুমদাৰ ঘৰ নং : 1146 (ক) বয়স : 25 লিঙ্গ : পুৰুষ	QBH0094722 ফটো উপলব্ধ	696 নাম : অমল্যা বাল্লা দাস স্বামীৰ নাম: সুধিৰ দাস ঘৰ নং : ১১৪৬ক বয়স : 61 লিঙ্গ : মহিলা	BSW0197020 ফটো উপলব্ধ
697 নাম : বিষ্ণি মণ্ডল দাস স্বামীৰ নাম: নান্টু দাস ঘৰ নং : ১১৪৬ক বয়স : 34 লিঙ্গ : মহিলা	BSW0392423 ফটো উপলব্ধ	698 নাম : সুধিৰ চন্দ্ৰ দাস পিতাৰ নাম: জামিনী দাস ঘৰ নং : ১১৪৬ক বয়স : 72 লিঙ্গ : পুৰুষ	BSW0010035 ফটো উপলব্ধ	699 নাম : নান্টু দাস পিতাৰ নাম: সুধিৰ দাস ঘৰ নং : ১১৪৬ক বয়স : 39 লিঙ্গ : পুৰুষ	BSW1435183 ফটো উপলব্ধ
700 নাম : শিবচান বৈঠা পিতাৰ নাম: শ্ৰীলা বৈঠা ঘৰ নং : ১১৪৯ বয়স : 55 লিঙ্গ : পুৰুষ	BSW1430304 ফটো উপলব্ধ	701 নাম : মঞ্জু দেবী স্বামীৰ নাম: শিবচান বৈঠা ঘৰ নং : ১১৪৯ বয়স : 48 লিঙ্গ : মহিলা	BSW1430315 ফটো উপলব্ধ	702 নাম : লিখা দেবী স্বামীৰ নাম: সুখদেউ সিং ঘৰ নং : ১১৬০ বয়স : 58 লিঙ্গ : মহিলা	BSW1430406 ফটো উপলব্ধ
703 নাম : ধ্ৰুপতী দেবী স্বামীৰ নাম: সুখদেউ সিং ঘৰ নং : ১১৬০ বয়স : 49 লিঙ্গ : মহিলা	BSW1430417 ফটো উপলব্ধ	704 নাম : বঞ্জিত সিং পিতাৰ নাম: সুখদেউ সিং ঘৰ নং : ১১৬০ বয়স : 42 লিঙ্গ : পুৰুষ	BSW1430428 ফটো উপলব্ধ	705 নাম : বিকি সিং পিতাৰ নাম: সুখদেব সিং ঘৰ নং : 1160 বয়স : 33 লিঙ্গ : পুৰুষ	QBH0118695 ফটো উপলব্ধ
706 নাম : ৰমিতা কুমাৰী স্বামীৰ নাম: ৰজনীশ পাটেল ঘৰ নং : 1160 বয়স : 25 লিঙ্গ : মহিলা	QBH0115337 ফটো উপলব্ধ	707 নাম : ৰিতেশ সিং পিতাৰ নাম: সুখদেব সিং ঘৰ নং : 1160 বয়স : 23 লিঙ্গ : পুৰুষ	QBH0118703 ফটো উপলব্ধ	708 নাম : মৈনা ৰাভা স্বামীৰ নাম: কৃষ্ণা ৰাভা ঘৰ নং : ১১৬০ ক বয়স : 41 লিঙ্গ : মহিলা	BSW0542993 ফটো উপলব্ধ
709 নাম : উমেশ শ্বাহ পিতাৰ নাম: জগদীশ শ্বাহ ঘৰ নং : ১১৭১ বয়স : 70 লিঙ্গ : পুৰুষ	BSW1430473 ফটো উপলব্ধ	710 নাম : ৰীতা দেবী স্বামীৰ নাম: উমেশ শ্বাহ ঘৰ নং : ১১৭১ বয়স : 60 লিঙ্গ : মহিলা	BSW1430484 ফটো উপলব্ধ	711 নাম : ৰমেশ শ্বাহ পিতাৰ নাম: জগদীশ শ্বাহ ঘৰ নং : ১১৭১ বয়স : 50 লিঙ্গ : পুৰুষ	BSW1430495 ফটো উপলব্ধ
712 নাম : মঞ্জু দেবী স্বামীৰ নাম: ৰমেশ শ্বাহ ঘৰ নং : ১১৭১ বয়স : 44 লিঙ্গ : মহিলা	BSW1430508 ফটো উপলব্ধ	713 নাম : বিমলা বৰ্মন স্বামীৰ নাম: ৰাম বৰ্মন ঘৰ নং : ১১৭৮ বয়স : 65 লিঙ্গ : মহিলা	BSW1430542 ফটো উপলব্ধ	714 নাম : ভুল বৰ্মন স্বামীৰ নাম: গোলোক বৰ্মন ঘৰ নং : ১১৭৯ বয়স : 55 লিঙ্গ : মহিলা	BSW1430575 ফটো উপলব্ধ
715 নাম : বাপধন বৰ্মন পিতাৰ নাম: গোলোক বৰ্মন ঘৰ নং : ১১৭৯ বয়স : 38 লিঙ্গ : পুৰুষ	BSW1430586 ফটো উপলব্ধ	716 নাম : সঞ্জিত বৰ্মন পিতাৰ নাম: গোলক বৰ্মন ঘৰ নং : ১১৭৯ বয়স : 33 লিঙ্গ : পুৰুষ	BSW1596652 ফটো উপলব্ধ	717 নাম : তাপস দাস পিতাৰ নাম: অজীত দাস ঘৰ নং : ১১৭৯ বয়স : 24 লিঙ্গ : পুৰুষ	BSW0466854 ফটো উপলব্ধ
718 নাম : অজিত দাস পিতাৰ নাম: থানৰাম দাস ঘৰ নং : ১১৭৯ক বয়স : 66 লিঙ্গ : পুৰুষ	BSW1430597 ফটো উপলব্ধ	719 নাম : মজেশ্বৰী দাস স্বামীৰ নাম: অজিত দাস ঘৰ নং : ১১৭৯ক বয়স : 60 লিঙ্গ : মহিলা	BSW1430600 ফটো উপলব্ধ	720 নাম : শকুন্তলা পানিকা স্বামীৰ নাম: গুৰু পানিকা ঘৰ নং : ১১৮১ বয়স : 68 লিঙ্গ : মহিলা	BSW1430611 ফটো উপলব্ধ



721 নাম : অজয় পানিকা পিতাৰ নাম: শুক্ৰ পানিকা ঘৰ নং : ১১৮১ বয়স : 50 লিঙ্গ : পুৰুষ	BSW1430622 ফটো উপলব্ধ	722 নাম : জোনালী পানিকা স্বামীৰ নাম: অজয় পানিকা ঘৰ নং : ১১৮১ বয়স : 45 লিঙ্গ : মহিলা	BSW1430644 ফটো উপলব্ধ	723 নাম : নামনাই পিতাৰ নাম: নামনাই পানিকা ঘৰ নং : ১১৮১ বয়স : 40 লিঙ্গ : পুৰুষ	BSW1430633 ফটো উপলব্ধ
724 নাম : নাৰায়ণ পানিকা পিতাৰ নাম: শুক্ৰ পানিকা ঘৰ নং : ১১৮১ বয়স : 28 লিঙ্গ : পুৰুষ	BSW0255521 ফটো উপলব্ধ	725 নাম : বীনা দাস স্বামীৰ নাম: শৈলেন্দ্ৰ দাস ঘৰ নং : ১১৮২ বয়স : 65 লিঙ্গ : মহিলা	BSW1430666 ফটো উপলব্ধ	726 নাম : যুথিকা দাস পিতাৰ নাম: শৈলেন্দ্ৰ দাস ঘৰ নং : ১১৮২ বয়স : 39 লিঙ্গ : মহিলা	BSW1430677 ফটো উপলব্ধ
727 নাম : নুপেন দাস পিতাৰ নাম: শৈলেন্দ্ৰ দাস ঘৰ নং : ১১৮২ বয়স : 38 লিঙ্গ : পুৰুষ	BSW1430688 ফটো উপলব্ধ	E 728 নাম : পাৰ্বতী দেৱী স্বামীৰ নাম: ত্ৰিবেনী চৌহান ঘৰ নং : ১১৮৩ বয়স : ৪২ লিঙ্গ : মহিলা	BSW1430757 ফটো উপলব্ধ	729 নাম : মনচা চৌহান পিতাৰ নাম: ত্ৰিবেনী চৌহান ঘৰ নং : ১১৮৩ বয়স : 58 লিঙ্গ : পুৰুষ	BSW1430699 ফটো উপলব্ধ
730 নাম : সৰলা দেৱী স্বামীৰ নাম: মনচা চৌহান ঘৰ নং : ১১৮৩ বয়স : 50 লিঙ্গ : মহিলা	BSW1430702 ফটো উপলব্ধ	731 নাম : তাৰা চৌহান স্বামীৰ নাম: বদৰী গুপ্তা ঘৰ নং : ১১৮৩ বয়স : 48 লিঙ্গ : মহিলা	BSW1430735 ফটো উপলব্ধ	732 নাম : মহেশ চৌহান পিতাৰ নাম: ত্ৰিবেনী চৌহান ঘৰ নং : ১১৮৩ বয়স : 45 লিঙ্গ : পুৰুষ	BSW1430713 ফটো উপলব্ধ
733 নাম : বাসন্তী চৌহান স্বামীৰ নাম: মহেশ চৌহান ঘৰ নং : ১১৮৩ বয়স : 42 লিঙ্গ : মহিলা	BSW1430724 ফটো উপলব্ধ	734 নাম : মিনা কুমাৰী পিতাৰ নাম: ত্ৰিবেনী চৌহান ঘৰ নং : ১১৮৩ বয়স : 38 লিঙ্গ : মহিলা	BSW1430746 ফটো উপলব্ধ	735 নাম : গনেশ চৌহান পিতাৰ নাম: বদী চৌহান ঘৰ নং : 1183 বয়স : 28 লিঙ্গ : পুৰুষ	QBH0121913 ফটো উপলব্ধ
736 নাম : সঞ্জিতা চৌহান পিতাৰ নাম: মনশা চৌহান ঘৰ নং : ১১৮৩ বয়স : 22 লিঙ্গ : মহিলা	BSW0576819 ফটো উপলব্ধ	E 737 নাম : ধনৱন্তী বাচফোৰ স্বামীৰ নাম: নৱাব আনচাৰী ঘৰ নং : ১১৮৫ বয়স : 61 লিঙ্গ : মহিলা	BSW1430779 ফটো উপলব্ধ	738 নাম : ফিৰোজ আনচাৰী পিতাৰ নাম: নৱাব আনচাৰী ঘৰ নং : ১১৮৫ বয়স : 45 লিঙ্গ : পুৰুষ	BSW1430780 ফটো উপলব্ধ
739 নাম : ফকীৰা আনচাৰী পিতাৰ নাম: নৱাব আনচাৰী ঘৰ নং : ১১৮৫ বয়স : 43 লিঙ্গ : পুৰুষ	BSW1430791 ফটো উপলব্ধ	740 নাম : সাহিল আনচাৰী পিতাৰ নাম: নৱাব অনসাৰী ঘৰ নং : ১১৮৫ বয়স : 40 লিঙ্গ : পুৰুষ	BSW1430804 ফটো উপলব্ধ	741 নাম : জহিৰ আনচাৰী পিতাৰ নাম: নৱাব আনচাৰী ঘৰ নং : ১১৮৫ বয়স : 40 লিঙ্গ : পুৰুষ	BSW1597008 ফটো উপলব্ধ
E 742 নাম : চমিমা বেগম স্বামীৰ নাম: ফিৰোজ আনচাৰী ঘৰ নং : ১১৮৫ বয়স : 87 লিঙ্গ : মহিলা	BSW1597042 ফটো উপলব্ধ	743 নাম : তাৰা খাতুন স্বামীৰ নাম: ফকীৰা আনচাৰী ঘৰ নং : 1185 বয়স : 36 লিঙ্গ : মহিলা	QBH0150946 ফটো উপলব্ধ	744 নাম : শাকিৰ অনসাৰী পিতাৰ নাম: নৱাব আনচাৰী ঘৰ নং : ১১৮৫ বয়স : 34 লিঙ্গ : পুৰুষ	BSW1597019 ফটো উপলব্ধ
745 নাম : আসমা খাতুন স্বামীৰ নাম: ফকীৰা আনচাৰী ঘৰ নং : 1185 বয়স : 34 লিঙ্গ : মহিলা	QBH0150920 ফটো উপলব্ধ	746 নাম : বুস্বানা আনচাৰী পিতাৰ নাম: নৱাব আনচাৰী ঘৰ নং : ১১৮৫ বয়স : 32 লিঙ্গ : মহিলা	BSW1596992 ফটো উপলব্ধ	747 নাম : জাকিৰ আনচাৰী পিতাৰ নাম: নৱাব আনচাৰী ঘৰ নং : ১১৮৫ বয়স : 25 লিঙ্গ : পুৰুষ	BSW0392522 ফটো উপলব্ধ
748 নাম : সহিদ আনচাৰী পিতাৰ নাম: ফকীৰা আনচাৰী ঘৰ নং : 1185 বয়স : 19 লিঙ্গ : পুৰুষ	QBH0151159 ফটো উপলব্ধ	749 নাম : ৰামেশ্বৰ দাস পিতাৰ নাম: তৰনী দাস ঘৰ নং : ১১৮৭ বয়স : 57 লিঙ্গ : পুৰুষ	BSW1430837 ফটো উপলব্ধ	750 নাম : মাকনী দাস স্বামীৰ নাম: ৰামেশ্বৰ দাস ঘৰ নং : ১১৮৭ বয়স : 52 লিঙ্গ : মহিলা	BSW1430848 ফটো উপলব্ধ



751 নাম : নয়নমনি দাস পিতাৰ নাম: ৰামেশ্বৰ দাস ঘৰ নং : ১১৮৭ বয়স : 30 লিঙ্গ : মহিলা	BSW0183798 ফটো উপলব্ধ	752 নাম : ভাস্কৰ দাস পিতাৰ নাম: ৰামেশ্বৰ দাস ঘৰ নং : ১১৮৭ বয়স : 27 লিঙ্গ : পুৰুষ	BSW0183806 ফটো উপলব্ধ	753 নাম : বীনা চাহানী স্বামীৰ নাম: গনেশ চাহানী ঘৰ নং : ১১৯০ বয়স : 60 লিঙ্গ : মহিলা	BSW1430859 ফটো উপলব্ধ
754 নাম : দিলীপ সাহানি পিতাৰ নাম: গনেশ চাহানী ঘৰ নং : ১১৯০ বয়স : 44 লিঙ্গ : পুৰুষ	BSW1430860 ফটো উপলব্ধ	755 নাম : বিসকা সাহানি স্বামীৰ নাম: দিলীপ সাহানি ঘৰ নং : 1190 বয়স : 31 লিঙ্গ : মহিলা	BSW3894581 ফটো উপলব্ধ	756 নাম : ৰেন মাহাতু স্বামীৰ নাম: সুদৰ্শন মাহাতু ঘৰ নং : ১১৯৪ বয়স : 68 লিঙ্গ : মহিলা	BSW1430882 ফটো উপলব্ধ
757 নাম : গনেশ মাহাতু পিতাৰ নাম: সুদৰ্শন মাহাতু ঘৰ নং : ১১৯৪ বয়স : 50 লিঙ্গ : পুৰুষ	BSW1430893 ফটো উপলব্ধ	758 নাম : নিৰ্মলা মাহাতু স্বামীৰ নাম: গনেশ মাহাতু ঘৰ নং : ১১৯৪ বয়স : 44 লিঙ্গ : মহিলা	BSW1430906 ফটো উপলব্ধ	759 নাম : গুশীলা গৌৱালা পিতাৰ নাম: অৰ্জুন গৌৱালা ঘৰ নং : ১১৯৪ বয়স : 40 লিঙ্গ : মহিলা	BSW1430917 ফটো উপলব্ধ
760 নাম : বিশাল ৰাভা পিতাৰ নাম: দেবেন ৰাভা ঘৰ নং : 1196 বয়স : 23 লিঙ্গ : পুৰুষ	QBH0032037 ফটো উপলব্ধ	761 নাম : ৰেবন বড়ো পিতাৰ নাম: প্ৰবিন বড়ো ঘৰ নং : ১১৯৬ক বয়স : 27 লিঙ্গ : পুৰুষ	BSW0184408 ফটো উপলব্ধ	762 নাম : প্ৰতিভা বড়ো পিতাৰ নাম: প্ৰবিন বড়ো ঘৰ নং : ১১৯৬ক বয়স : 28 লিঙ্গ : মহিলা	BSW0017178 ফটো উপলব্ধ
763 নাম : দেবেন ৰাভা পিতাৰ নাম: আনন ৰাভা ঘৰ নং : ১১৯৬ক বয়স : 58 লিঙ্গ : পুৰুষ	BSW1430939 ফটো উপলব্ধ	764 নাম : প্ৰবিন বড়ো পিতাৰ নাম: সত্ৰীৰাম বড়ো ঘৰ নং : ১১৯৬ক বয়স : 55 লিঙ্গ : পুৰুষ	BSW1434771 ফটো উপলব্ধ	765 নাম : মুকুট ডেকা পিতাৰ নাম: ফনি ডেকা ঘৰ নং : ১১৯৬খ বয়স : 44 লিঙ্গ : পুৰুষ	BSW1430962 ফটো উপলব্ধ
766 নাম : অঞ্জনা ৰাভা স্বামীৰ নাম: দেবেন ৰাভা ঘৰ নং : ১১৯৬ক বয়স : 42 লিঙ্গ : মহিলা	BSW1430940 ফটো উপলব্ধ	767 নাম : লক্ষী বড়ো স্বামীৰ নাম: প্ৰবিন বড়ো ঘৰ নং : ১১৯৬ক বয়স : 41 লিঙ্গ : মহিলা	BSW1434782 ফটো উপলব্ধ	768 নাম : মিন ডেকা পিতাৰ নাম: ফনি ডেকা ঘৰ নং : ১১৯৬খ বয়স : 38 লিঙ্গ : পুৰুষ	BSW1430973 ফটো উপলব্ধ
769 নাম : শংকৰ ৰাম পিতাৰ নাম: কদম ৰাম ঘৰ নং : ১১৯৮ বয়স : 70 লিঙ্গ : পুৰুষ	BSW1430984 ফটো উপলব্ধ	770 নাম : দলৰো দেবী স্বামীৰ নাম: শংকৰ ৰাম ঘৰ নং : ১১৯৮ বয়স : 62 লিঙ্গ : মহিলা	BSW1430995 ফটো উপলব্ধ	771 নাম : অশোক ৰাম পিতাৰ নাম: শংকৰ ৰাম ঘৰ নং : ১১৯৮ বয়স : 42 লিঙ্গ : পুৰুষ	BSW1431001 ফটো উপলব্ধ
772 নাম : প্ৰমোদ ৰাম পিতাৰ নাম: শংকৰ ৰাম ঘৰ নং : ১১৯৮ বয়স : 34 লিঙ্গ : পুৰুষ	BSW0017186 ফটো উপলব্ধ	773 নাম : খুশব দেবী স্বামীৰ নাম: অশোক ৰাম ঘৰ নং : ১১৯৮ বয়স : 32 লিঙ্গ : মহিলা	BSW0534909 ফটো উপলব্ধ	774 নাম : পূজা দেবী স্বামীৰ নাম: প্ৰমদ ৰাম ঘৰ নং : ১১৯৮ বয়স : 27 লিঙ্গ : মহিলা	BSW0456871 ফটো উপলব্ধ
S 775 নাম : যুগল পাচোৱান পিতাৰ নাম: মঙ্গল পাচোৱান ঘৰ নং : ১২০০ বয়স : 80 লিঙ্গ : পুৰুষ	BSW1431023 ফটো উপলব্ধ	S 776 নাম : শান্তি দেবী স্বামীৰ নাম: যুগল পাচোৱান ঘৰ নং : ১২০০ বয়স : 75 লিঙ্গ : মহিলা	BSW1431034 ফটো উপলব্ধ	S 777 নাম : সুমিন্দৰ পাচোৱান পিতাৰ নাম: যুগল পাচোৱান ঘৰ নং : ১২০০ বয়স : 48 লিঙ্গ : পুৰুষ	BSW1431045 ফটো উপলব্ধ
S 778 নাম : সুনৰিয়া দেবী স্বামীৰ নাম: সুমিন্দৰ পাচোৱান ঘৰ নং : ১২০০ বয়স : 42 লিঙ্গ : মহিলা	BSW1431056 ফটো উপলব্ধ	779 নাম : বীনা মল্লিক স্বামীৰ নাম: আনন্দ মল্লিক ঘৰ নং : 1201 বয়স : 45 লিঙ্গ : মহিলা	BSW3855574 ফটো উপলব্ধ	780 নাম : শুকল পাসওয়ান পিতাৰ নাম: মংগল পাসওয়ান ঘৰ নং : ১২০২ বয়স : 93 লিঙ্গ : পুৰুষ	BSW1431114 ফটো উপলব্ধ



781 নাম : সীতা দেবী স্বামীৰ নাম : শুকুল পাসওয়ান ঘৰ নং : ১২০২ বয়স : 67 লিঙ্গ : মহিলা	BSW1431125 ফটো উপলব্ধ	782 নাম : নাগিনা পাচোৱান পিতাৰ নাম : শুকুল পাসওয়ান ঘৰ নং : ১২০২ বয়স : 40 লিঙ্গ : পুৰুষ	BSW0018226 ফটো উপলব্ধ	783 নাম : নৰেশ পাচোৱান পিতাৰ নাম : চকুল পাচোৱান ঘৰ নং : ১২০২ বয়স : 31 লিঙ্গ : পুৰুষ	BSW0018259 ফটো উপলব্ধ
784 নাম : শংকৰ চৌধুৰী পিতাৰ নাম : সীতাৰাম চৌধুৰী ঘৰ নং : ১২১৭ বয়স : 78 লিঙ্গ : পুৰুষ	BSW1431170 ফটো উপলব্ধ	785 নাম : উৰ্মিলা দেবী স্বামীৰ নাম : শংকৰ চৌধুৰী ঘৰ নং : ১২১৭ বয়স : 68 লিঙ্গ : মহিলা	BSW1431181 ফটো উপলব্ধ	786 নাম : শিব কুমাৰ চৌধুৰী পিতাৰ নাম : শংকৰ চৌধুৰী ঘৰ নং : ১২১৭ বয়স : 45 লিঙ্গ : পুৰুষ	BSW1431192 ফটো উপলব্ধ
787 নাম : ৰাজ কু: চৌধুৰী পিতাৰ নাম : শংকৰ চৌধুৰী ঘৰ নং : ১২১৭ বয়স : 38 লিঙ্গ : পুৰুষ	BSW1431205 ফটো উপলব্ধ	788 নাম : দুৰ্গা চৌধুৰী স্বামীৰ নাম : লালিবাবু চৌধুৰী ঘৰ নং : ১২১৭ বয়স : 36 লিঙ্গ : মহিলা	BSW0018788 ফটো উপলব্ধ	789 নাম : লালিবাবু চৌধুৰী পিতাৰ নাম : শংকৰ চৌধুৰী ঘৰ নং : ১২১৭ বয়স : 35 লিঙ্গ : পুৰুষ	BSW0018796 ফটো উপলব্ধ
790 নাম : বিনোদ বা পিতাৰ নাম : মনমোহন বা ঘৰ নং : ১২১৯ক বয়স : 82 লিঙ্গ : পুৰুষ	BSW1431227 ফটো উপলব্ধ	791 নাম : সুনিতা দেবী স্বামীৰ নাম : ৰাজ কুমাৰ ৰাম ঘৰ নং : 1220ক বয়স : 36 লিঙ্গ : মহিলা	QBH0157008 ফটো উপলব্ধ	792 নাম : ৰেন দেবী স্বামীৰ নাম : অৰ্জুন ৰাম ঘৰ নং : 1220ক বয়স : 30 লিঙ্গ : মহিলা	BSW3855327 ফটো উপলব্ধ
793 নাম : মীটু দেবী স্বামীৰ নাম : ভীম ৰাম ঘৰ নং : ১২২০ক বয়স : 30 লিঙ্গ : মহিলা	BSW0573907 ফটো উপলব্ধ	794 নাম : ৰাজ নাৰায়ন ৰাম পিতাৰ নাম : জলধাৰী ৰাম ঘৰ নং : ১২২০ক বয়স : 69 লিঙ্গ : পুৰুষ	BSW1434635 ফটো উপলব্ধ	795 নাম : শ্যাম দেবী স্বামীৰ নাম : ৰাজ নাৰায়ন ৰাম ঘৰ নং : ১২২০ক বয়স : 59 লিঙ্গ : মহিলা	BSW0010038 ফটো উপলব্ধ
796 নাম : ৰাজ কুমাৰ পিতাৰ নাম : ৰাজ নাৰায়ন প্ৰসাদ ঘৰ নং : ১২২০ক বয়স : 43 লিঙ্গ : পুৰুষ	BSW1434679 ফটো উপলব্ধ	797 নাম : ভীম কুমাৰ পিতাৰ নাম : ৰাজ নাৰায়ন ৰাম ঘৰ নং : ১২২০ক বয়স : 40 লিঙ্গ : পুৰুষ	BSW1434668 ফটো উপলব্ধ	798 নাম : অৰ্জুন ৰাম পিতাৰ নাম : ৰাজ নাৰায়ন ৰাম ঘৰ নং : ১২২০ক বয়স : 32 লিঙ্গ : পুৰুষ	BSW1434657 ফটো উপলব্ধ
799 নাম : যশোদা দেবী স্বামীৰ নাম : বলিৰাম ৰাম ঘৰ নং : ১২২১ বয়স : 78 লিঙ্গ : মহিলা	BSW1431261 ফটো উপলব্ধ	800 নাম : ৰামকলী দেবী পিতাৰ নাম : বলিৰাম দাস ঘৰ নং : 1221 বয়স : 50 লিঙ্গ : মহিলা	QBH0031120 ফটো উপলব্ধ	801 নাম : সতন ৰাম পিতাৰ নাম : বলিৰাম ৰাম ঘৰ নং : ১২২১ বয়স : 48 লিঙ্গ : পুৰুষ	BSW1431272 ফটো উপলব্ধ
802 নাম : ৰামকুমাৰী ৰাম স্বামীৰ নাম : সতন ৰাম ঘৰ নং : ১২২১ বয়স : 44 লিঙ্গ : মহিলা	BSW1431283 ফটো উপলব্ধ	803 নাম : চন্দন ৰাম পিতাৰ নাম : বলিৰাম ৰাম ঘৰ নং : ১২২১ বয়স : 40 লিঙ্গ : পুৰুষ	BSW1431318 ফটো উপলব্ধ	804 নাম : লিলা দেবী স্বামীৰ নাম : চন্দন ৰাম ঘৰ নং : ১২২১ বয়স : 35 লিঙ্গ : মহিলা	BSW0392852 ফটো উপলব্ধ
805 নাম : ৰাজেন বৰ্মন পিতাৰ নাম : গোপাল বৰ্মন ঘৰ নং : ১২২৪ বয়স : 55 লিঙ্গ : পুৰুষ	BSW1431329 ফটো উপলব্ধ	806 নাম : বিজুলী বৰ্মন স্বামীৰ নাম : ৰাজেন বৰ্মন ঘৰ নং : ১২২৪ বয়স : 45 লিঙ্গ : মহিলা	BSW1431330 ফটো উপলব্ধ	807 নাম : মনোজ কুমাৰ বৰ্মন পিতাৰ নাম : ৰাজেন বৰ্মন ঘৰ নং : ১২২৪ বয়স : 33 লিঙ্গ : পুৰুষ	BSW1434497 ফটো উপলব্ধ
808 নাম : দীপিকা বাৰ্মন গৌড় পিতাৰ নাম : ৰাজেন বৰ্মন ঘৰ নং : ১২২৪ বয়স : 31 লিঙ্গ : মহিলা	BSW1434500 ফটো উপলব্ধ	809 নাম : নিতুল বৰ্মন পিতাৰ নাম : ৰাজেন বৰ্মন ঘৰ নং : ১২২৪ বয়স : 27 লিঙ্গ : পুৰুষ	BSW0186437 ফটো উপলব্ধ	810 নাম : প্ৰিয়ান্বিতা বৰ্মন স্বামীৰ নাম : নিতুল বৰ্মন ঘৰ নং : ১২২৪ বয়স : 24 লিঙ্গ : মহিলা	BSW0517607 ফটো উপলব্ধ



<p>E 811 BSW1431352</p> <p>নাম : মনোজ বাভা পিতাৰ নাম: জেনি বাভা ঘৰ নং : ১২২৪ক বয়স : ৫৪ লিঙ্গ : পুৰুষ</p> <p>ফটো উপলব্ধ</p>	<p>812 BSW1431363</p> <p>নাম : জেনেশ্বৰী বাভা স্বামীৰ নাম: মনোজ বাভা ঘৰ নং : ১২২৪ক বয়স : ৫৫ লিঙ্গ : মহিলা</p> <p>ফটো উপলব্ধ</p>	<p>813 BSW1434566</p> <p>নাম : সন্জ গৌড় পিতাৰ নাম: হীৰা গৌড় ঘৰ নং : ১২২৪ক বয়স : ৩৯ লিঙ্গ : পুৰুষ</p> <p>ফটো উপলব্ধ</p>
<p>814 BSW0194043</p> <p>নাম : দীপক চাঠা পিতাৰ নাম: তপন চাঠা ঘৰ নং : ১২২৬ক বয়স : ২৭ লিঙ্গ : পুৰুষ</p> <p>ফটো উপলব্ধ</p>	<p>815 QBH0031054</p> <p>নাম : সুমন চাঠা পিতাৰ নাম: তপন চাঠা ঘৰ নং : ১২২৬ক বয়স : ২২ লিঙ্গ : মহিলা</p> <p>ফটো উপলব্ধ</p>	<p>816 BSW1431409</p> <p>নাম : তপন চাঠা পিতাৰ নাম: উপেন চাঠা ঘৰ নং : ১২২৬ক বয়স : ৫৫ লিঙ্গ : পুৰুষ</p> <p>ফটো উপলব্ধ</p>
<p>817 BSW1431410</p> <p>নাম : মিনতী চাঠা স্বামীৰ নাম: তপন চাঠা ঘৰ নং : ১২২৬ক বয়স : ৪২ লিঙ্গ : মহিলা</p> <p>ফটো উপলব্ধ</p>	<p>818 BSW1431432</p> <p>নাম : কুচুমী গুৱালা স্বামীৰ নাম: সোনু গুৱালা ঘৰ নং : ১২৩০ বয়স : ৫৫ লিঙ্গ : মহিলা</p> <p>ফটো উপলব্ধ</p>	<p>819 BSW1434602</p> <p>নাম : সোনু গুৱালা পিতাৰ নাম: ৰাতুল গুৱালা ঘৰ নং : ১২৩০ বয়স : ৪৯ লিঙ্গ : পুৰুষ</p> <p>ফটো উপলব্ধ</p>
<p>820 BSW0540195</p> <p>নাম : সুমিত্ৰা গোৱালা স্বামীৰ নাম: সন্তোষ গোৱালা ঘৰ নং : ১২৩০ বয়স : ২৪ লিঙ্গ : মহিলা</p> <p>ফটো উপলব্ধ</p>	<p>821 BSW0540229</p> <p>নাম : মনীশা গোৱালা পিতাৰ নাম: সুনু গোৱালা ঘৰ নং : ১২৩০ বয়স : ২২ লিঙ্গ : মহিলা</p> <p>ফটো উপলব্ধ</p>	<p>822 BSW0186999</p> <p>নাম : ৰাজু গোৱালা পিতাৰ নাম: ৰাতুল গোৱালা ঘৰ নং : ১২৩০ বয়স : ৩৯ লিঙ্গ : পুৰুষ</p> <p>ফটো উপলব্ধ</p>
<p>E 823 BSW0187039</p> <p>নাম : সুনিতা গোৱালা স্বামীৰ নাম: ৰাজু গোৱালা ঘৰ নং : ১২৩০ বয়স : ৪৭ লিঙ্গ : মহিলা</p> <p>ফটো উপলব্ধ</p>	<p>824 BSW0019927</p> <p>নাম : বিকী ৰায় পিতাৰ নাম: শ্ৰীৰাম ৰায় ঘৰ নং : ১২৩০খ বয়স : ৩১ লিঙ্গ : পুৰুষ</p> <p>ফটো উপলব্ধ</p>	<p>825 BSW1434613</p> <p>নাম : সন্তোষ গোৱালা পিতাৰ নাম: ৰাতুল গোৱালা ঘৰ নং : ১২৩০খ বয়স : ৩৫ লিঙ্গ : পুৰুষ</p> <p>ফটো উপলব্ধ</p>
<p>826 QBH0133371</p> <p>নাম : বিজয় সেন পিতাৰ নাম: সীতেশ সেন ঘৰ নং : 1231 বয়স : ৫১ লিঙ্গ : পুৰুষ</p> <p>ফটো উপলব্ধ</p>	<p>827 BSW3855483</p> <p>নাম : মমী সেন স্বামীৰ নাম: বিজয় সেন ঘৰ নং : 1231 বয়স : ৪০ লিঙ্গ : মহিলা</p> <p>ফটো উপলব্ধ</p>	<p>828 BSW1431443</p> <p>নাম : ৰাকেশ দেবনাথ পিতাৰ নাম: গোপাল দেবনাথ ঘৰ নং : ১২৩২খ বয়স : ৩৪ লিঙ্গ : পুৰুষ</p> <p>ফটো উপলব্ধ</p>
<p>829 BSW3855343</p> <p>নাম : চন্দন ৰায় পিতাৰ নাম: ৰামু ৰায় ঘৰ নং : 1233 বয়স : ২৭ লিঙ্গ : পুৰুষ</p> <p>ফটো উপলব্ধ</p>	<p>830 QBH0031161</p> <p>নাম : বিকাশ ৰায় পিতাৰ নাম: ৰামু ৰায় ঘৰ নং : 1233 বয়স : ২০ লিঙ্গ : পুৰুষ</p> <p>ফটো উপলব্ধ</p>	<p>E 831 BSW1431454</p> <p>নাম : নাগিনা বাসফৰ পিতাৰ নাম: বাবুল বাসফৰ ঘৰ নং : ১২৩৬ বয়স : ৬৪ লিঙ্গ : পুৰুষ</p> <p>ফটো উপলব্ধ</p>
<p>E 832 BSW1431465</p> <p>নাম : বীণামতি বাসফৰ স্বামীৰ নাম: নাগিনা বাসফৰ ঘৰ নং : ১২৩৬ বয়স : ৫৪ লিঙ্গ : মহিলা</p> <p>ফটো উপলব্ধ</p>	<p>833 BSW1431476</p> <p>নাম : ওম বাসফৰ পিতাৰ নাম: নাগিনা বাসফৰ ঘৰ নং : ১২৩৬ বয়স : ৪৪ লিঙ্গ : পুৰুষ</p> <p>ফটো উপলব্ধ</p>	<p>834 BSW1431487</p> <p>নাম : মমতা বাসফৰ স্বামীৰ নাম: ওম বাসফৰ ঘৰ নং : ১২৩৬ বয়স : ৪০ লিঙ্গ : মহিলা</p> <p>ফটো উপলব্ধ</p>
<p>835 BSW1431498</p> <p>নাম : উমেশ বাসফৰ পিতাৰ নাম: নাগিনা বাসফৰ ঘৰ নং : ১২৩৬ বয়স : ৩৪ লিঙ্গ : পুৰুষ</p> <p>ফটো উপলব্ধ</p>	<p>836 QBH0031146</p> <p>নাম : নিতু চৌহান স্বামীৰ নাম: দিলীপ চৌহান ঘৰ নং : 1236 বয়স : ২৪ লিঙ্গ : মহিলা</p> <p>ফটো উপলব্ধ</p>	<p>837 BSW1113000</p> <p>নাম : ৰাজু চৌহান পিতাৰ নাম: শংকৰ চৌহান ঘৰ নং : ১২৩৬ বয়স : ২২ লিঙ্গ : পুৰুষ</p> <p>ফটো উপলব্ধ</p>
<p>838 BSW0187047</p> <p>নাম : ফুলমতি চৌহান স্বামীৰ নাম: হেম চৌহান ঘৰ নং : ১২৩৬ক বয়স : ৫৭ লিঙ্গ : মহিলা</p> <p>ফটো উপলব্ধ</p>	<p>839 BSW0187088</p> <p>নাম : দিলিপ চৌহান পিতাৰ নাম: হেম চৌহান ঘৰ নং : ১২৩৬ক বয়স : ৩৩ লিঙ্গ : পুৰুষ</p> <p>ফটো উপলব্ধ</p>	<p>840 BSW0187096</p> <p>নাম : বীতা চৌহান পিতাৰ নাম: শংকৰ চৌহান ঘৰ নং : ১২৩৬খ বয়স : ৩১ লিঙ্গ : মহিলা</p> <p>ফটো উপলব্ধ</p>



841 নাম : সন্তোষ চৌহান পিতাৰ নাম: হেম চৌহান চৌহান ঘৰ নং : ১২৩৬ক বয়স : 30 লিঙ্গ : পুৰুষ	BSW0192492 ফটো উপলব্ধ	842 নাম : ভানপ্ৰিয়া চৌহান স্বামীৰ নাম: সন্তোষ চৌহান ঘৰ নং : 1236ক বয়স : 28 লিঙ্গ : মহিলা	QBH0086991 ফটো উপলব্ধ	843 নাম : জীতেন্দ্ৰ ঠাকুৰ পিতাৰ নাম: ৰামসুভগঠ ঠাকুৰ ঘৰ নং : ১২৩৬খ বয়স : 55 লিঙ্গ : পুৰুষ	BSW0019935 ফটো উপলব্ধ
844 নাম : তাৰক ফুকন পিতাৰ নাম: ৰঞ্জিত ফুকন ঘৰ নং : 1236খ বয়স : 23 লিঙ্গ : পুৰুষ	BSW0510065 ফটো উপলব্ধ	845 নাম : চন্দ্ৰ ফুকন পিতাৰ নাম: ৰঞ্জিত ফুকন ঘৰ নং : ১২৩৬খ বয়স : 24 লিঙ্গ : পুৰুষ	BSW0459008 ফটো উপলব্ধ	846 নাম : জ্যোত্স্না ৰানি ফুকন স্বামীৰ নাম: ৰঞ্জিত ফুকন ঘৰ নং : ১২৩৬খ বয়স : 58 লিঙ্গ : মহিলা	BSW1596969 ফটো উপলব্ধ
847 নাম : বিবেক ঠাকুৰ পিতাৰ নাম: ৰাম সুভগ ঠাকুৰ ঘৰ নং : ১২৩৬খ বয়স : 57 লিঙ্গ : পুৰুষ	BSW1596947 ফটো উপলব্ধ	E 848 নাম : শান্তি বাজফৰ স্বামীৰ নাম: আচাৰ্য বাজফৰ ঘৰ নং : ১২৩৬ক বয়স : 47 লিঙ্গ : মহিলা	BSW1434680 ফটো উপলব্ধ	849 নাম : সুশীলা চৌহান স্বামীৰ নাম: শংকৰ চৌহান ঘৰ নং : ১২৩৬খ বয়স : 47 লিঙ্গ : মহিলা	BSW1596641 ফটো উপলব্ধ
850 নাম : মনোজ বাজফৰ পিতাৰ নাম: আচাৰ্য বাজফৰ ঘৰ নং : ১২৩৬ক বয়স : 37 লিঙ্গ : পুৰুষ	BSW0010039 ফটো উপলব্ধ	851 নাম : নীছা বাজফৰ স্বামীৰ নাম: মনোজ বাজফৰ ঘৰ নং : ১২৩৬ক বয়স : 34 লিঙ্গ : মহিলা	BSW0010040 ফটো উপলব্ধ	852 নাম : গৌৰী বাসফৰ স্বামীৰ নাম: ইন্দাল বাসফৰ ঘৰ নং : ১২৩৭ বয়স : 55 লিঙ্গ : মহিলা	BSW1431512 ফটো উপলব্ধ
E 853 নাম : নগিনা বাসফৰ পিতাৰ নাম: নৱায়ন বাসফৰ ঘৰ নং : ১২৩৭ বয়স : 54 লিঙ্গ : পুৰুষ	BSW1431501 ফটো উপলব্ধ	854 নাম : গিতা বাসফৰ পিতাৰ নাম: নগিনা বাসফৰ ঘৰ নং : ১২৩৭ বয়স : 24 লিঙ্গ : মহিলা	BSW0392316 ফটো উপলব্ধ	855 নাম : ললিতা বাচফৰ পিতাৰ নাম: নাগিনা বাচফৰ ঘৰ নং : 1237 বয়স : 21 লিঙ্গ : মহিলা	QBH0031435 ফটো উপলব্ধ
856 নাম : কুসুম বাসফৰ স্বামীৰ নাম: কৰন বাসফৰ ঘৰ নং : 1237 বয়স : 21 লিঙ্গ : মহিলা	QBH0138719 ফটো উপলব্ধ	857 নাম : মনোৰাম শৰনীয়া পিতাৰ নাম: চন্দ্ৰ শৰনীয়া ঘৰ নং : ১২৪০ বয়স : 50 লিঙ্গ : পুৰুষ	BSW1431589 ফটো উপলব্ধ	858 নাম : জোনাকী শৰনীয়া স্বামীৰ নাম: সুনীল শৰনীয়া ঘৰ নং : ১২৪০ বয়স : 48 লিঙ্গ : মহিলা	BSW1431556 ফটো উপলব্ধ
859 নাম : সবিতা শৰনীয়া স্বামীৰ নাম: মনোৰাম শৰনীয়া ঘৰ নং : ১২৪০ বয়স : 44 লিঙ্গ : মহিলা	BSW1431590 ফটো উপলব্ধ	860 নাম : প্ৰদীপ শৰনীয়া পিতাৰ নাম: চন্দ্ৰ শৰনীয়া ঘৰ নং : ১২৪০ বয়স : 38 লিঙ্গ : পুৰুষ	BSW1431614 ফটো উপলব্ধ	861 নাম : পংকজ শৰনীয়া পিতাৰ নাম: সুনীল শৰনীয়া ঘৰ নং : ১২৪০ বয়স : 24 লিঙ্গ : পুৰুষ	BSW0392761 ফটো উপলব্ধ
862 নাম : মনিকা দে স্বামীৰ নাম: পলাশ দে ঘৰ নং : ১২৪০ক বয়স : 42 লিঙ্গ : মহিলা	BSW1596958 ফটো উপলব্ধ	863 নাম : মহন্তী শৰনীয়া স্বামীৰ নাম: দিশ্বৰ শৰনীয়া ঘৰ নং : ১২৪২ বয়স : 60 লিঙ্গ : মহিলা	BSW1431647 ফটো উপলব্ধ	864 নাম : নবদীপ ৰাভা পিতাৰ নাম: বিজয় ৰাভা ঘৰ নং : ১২৪২ক বয়স : 21 লিঙ্গ : পুৰুষ	QBH0058404 ফটো উপলব্ধ
E 865 নাম : অভিবাম ৰাভা পিতাৰ নাম: পেল্টা ৰাভা ঘৰ নং : ১২৪২ক বয়স : 65 লিঙ্গ : পুৰুষ	BSW1431670 ফটো উপলব্ধ	E 866 নাম : সাবিত্ৰী ৰাভা স্বামীৰ নাম: অভিবাম ৰাভা ঘৰ নং : ১২৪২ক বয়স : 62 লিঙ্গ : মহিলা	BSW1431681 ফটো উপলব্ধ	867 নাম : বিজয় ৰাভা পিতাৰ নাম: অভিবাম ৰাভা ঘৰ নং : ১২৪২ক বয়স : 46 লিঙ্গ : পুৰুষ	BSW1431692 ফটো উপলব্ধ
868 নাম : দুৰ্গমণি ৰাভা স্বামীৰ নাম: বিজয় ৰাভা ঘৰ নং : ১২৪২ক বয়স : 40 লিঙ্গ : মহিলা	BSW1431705 ফটো উপলব্ধ	869 নাম : ৰমেন ৰাভা পিতাৰ নাম: অভিবাম ৰাভা ঘৰ নং : ১২৪২ক বয়স : 38 লিঙ্গ : পুৰুষ	BSW1431716 ফটো উপলব্ধ	870 নাম : ৰামকৃষ্ণ ৰবিদাস পিতাৰ নাম: ৰামু ৰবিদাস ঘৰ নং : ১২৪৩ বয়স : 52 লিঙ্গ : পুৰুষ	BSW1431727 ফটো উপলব্ধ



871 নাম : কাঞ্চন ৰবিদাস স্বামীৰ নাম: ৰামকৃষ্ণ ৰবিদাস ঘৰ নং : ১২৪৩ বয়স : 44 লিঙ্গ : মহিলা	BSW1431738 ফটো উপলব্ধ	872 নাম : সঞ্জনা ৰবিদাস পিতাৰ নাম: ৰাম কৃষ্ণ ৰবিদাস ঘৰ নং : 1243 বয়স : 23 লিঙ্গ : মহিলা	QBH0031278 ফটো উপলব্ধ	873 নাম : কৰন ৰবিদাস পিতাৰ নাম: ৰাম কৃষ্ণ ৰবিদাস ঘৰ নং : 1243 বয়স : 21 লিঙ্গ : পুৰুষ	QBH0031971 ফটো উপলব্ধ
874 নাম : ফিলি সীতা চৌহান স্বামীৰ নাম: দিলীপ চৌহান ঘৰ নং : ১২৪৪ বয়স : 62 লিঙ্গ : মহিলা	BSW1431749 ফটো উপলব্ধ	875 নাম : হৰিন্দ্র সিং পিতাৰ নাম: ওখাম সিং ঘৰ নং : ১২৪৪ বয়স : 59 লিঙ্গ : পুৰুষ	BSW1434555 ফটো উপলব্ধ	876 নাম : বিনোদ চৌহান পিতাৰ নাম: দিলীপ চৌহান ঘৰ নং : ১২৪৪ বয়স : 38 লিঙ্গ : পুৰুষ	BSW1605976 ফটো উপলব্ধ
877 নাম : মনিকা চৌহান মাতৃৰ নাম: ফিলি সীতা চৌহান ঘৰ নং : ১২৪৪ বয়স : 34 লিঙ্গ : মহিলা	BSW1434475 ফটো উপলব্ধ	878 নাম : দিপঙ্কৰ চৌহান মাতৃৰ নাম: ফিলি সীতা চৌহান ঘৰ নং : ১২৪৪ বয়স : 34 লিঙ্গ : পুৰুষ	BSW1434486 ফটো উপলব্ধ	879 নাম : অৰ্জুন গোৱালা পিতাৰ নাম: দেবাবু গোৱালা ঘৰ নং : 1245 বয়স : 37 লিঙ্গ : পুৰুষ	BSW3877784 ফটো উপলব্ধ
880 নাম : বেলী মণ্ডল স্বামীৰ নাম: ৰজেন্দ্ৰ মণ্ডল ঘৰ নং : ১২৪৫ খ বয়স : 55 লিঙ্গ : মহিলা	BSW0522136 ফটো উপলব্ধ	881 নাম : উপাসনা গোৱালা স্বামীৰ নাম: বিশ্বজিৎ গোৱালা ঘৰ নং : ১২৪৫ খ বয়স : 23 লিঙ্গ : মহিলা	BSW0522102 ফটো উপলব্ধ	882 নাম : দীপজ্যোতি দে পিতাৰ নাম: দীপক কুমাৰ দে ঘৰ নং : 1245 খ বয়স : 19 লিঙ্গ : পুৰুষ	QBH0172247 ফটো উপলব্ধ
883 নাম : বিশ্বজিৎ গোৱালা পিতাৰ নাম: বলৰাম গোৱালা ঘৰ নং : ১২৪৫খ বয়স : 29 লিঙ্গ : পুৰুষ	BSW0020339 ফটো উপলব্ধ	884 নাম : ছায়াৰানী দে স্বামীৰ নাম: ৰমেন্দ্ৰ নাৰায়ন দে ঘৰ নং : ১২৪৫খ বয়স : 82 লিঙ্গ : মহিলা	BSW0010043 ফটো উপলব্ধ	885 নাম : দীপক কুমাৰ দে পিতাৰ নাম: ৰমেন্দ্ৰ নাৰায়ন দে ঘৰ নং : ১২৪৫খ বয়স : 59 লিঙ্গ : পুৰুষ	BSW0010044 ফটো উপলব্ধ
886 নাম : বলৰাম গোৱালা পিতাৰ নাম: ভোমৰা গোৱালা ঘৰ নং : ১২৪৫খ বয়স : 59 লিঙ্গ : পুৰুষ	BSW1435296 ফটো উপলব্ধ	887 নাম : সেবক কুমাৰ দে পিতাৰ নাম: ৰমেন্দ্ৰ নাৰায়ন দে ঘৰ নং : ১২৪৫খ বয়স : 54 লিঙ্গ : পুৰুষ	BSW0010045 ফটো উপলব্ধ	888 নাম : মাধব চন্দ্ৰ দে পিতাৰ নাম: ৰমেন্দ্ৰ নাৰায়ন দে ঘৰ নং : ১২৪৫খ বয়স : 53 লিঙ্গ : পুৰুষ	BSW0010046 ফটো উপলব্ধ
889 নাম : দিলীপ বড়ো পিতাৰ নাম: মণিৰাম বড়ো ঘৰ নং : ১২৪৫ক বয়স : 52 লিঙ্গ : পুৰুষ	BSW1431750 ফটো উপলব্ধ	890 নাম : সীমা বড়ো স্বামীৰ নাম: দিলীপ বড়ো ঘৰ নং : ১২৪৫ক বয়স : 49 লিঙ্গ : মহিলা	BSW1431761 ফটো উপলব্ধ	891 নাম : সুধাৰানী গোৱালা স্বামীৰ নাম: বলৰাম গোৱালা ঘৰ নং : ১২৪৫খ বয়স : 47 লিঙ্গ : মহিলা	BSW0010047 ফটো উপলব্ধ
892 নাম : গংগাধৰ দে স্বামীৰ নাম: দীপক কুমাৰ দে ঘৰ নং : ১২৪৫খ বয়স : 44 লিঙ্গ : মহিলা	BSW1596721 ফটো উপলব্ধ	893 নাম : পম্পা দে স্বামীৰ নাম: সেবক কুমাৰ দে ঘৰ নং : ১২৪৫খ বয়স : 40 লিঙ্গ : মহিলা	BSW1596743 ফটো উপলব্ধ	894 নাম : মামনি দে স্বামীৰ নাম: মাধব চন্দ্ৰ দে ঘৰ নং : ১২৪৫খ বয়স : 33 লিঙ্গ : মহিলা	BSW1596732 ফটো উপলব্ধ
895 নাম : খচনুৰ আলি পিতাৰ নাম: নওসদ আলি ঘৰ নং : ১২৪৭ বয়স : 59 লিঙ্গ : পুৰুষ	BSW1431783 ফটো উপলব্ধ	S 896 নাম : মইনুল হক চৌধুৰী পিতাৰ নাম: নৌচাদ চৌধুৰী ঘৰ নং : ১২৪৭ বয়স : 53 লিঙ্গ : পুৰুষ	BSW1431829 ফটো উপলব্ধ	897 নাম : ছাৰা বেগম স্বামীৰ নাম: খচনুৰ আলী ঘৰ নং : ১২৪৭ বয়স : 52 লিঙ্গ : মহিলা	BSW1431794 ফটো উপলব্ধ
S 898 নাম : ৰুমী বেগম স্বামীৰ নাম: মইনুল আলি ঘৰ নং : ১২৪৭ বয়স : 42 লিঙ্গ : মহিলা	BSW1431830 ফটো উপলব্ধ	S 899 নাম : ৰুমা বেগম মাতৃৰ নাম: চাৰা বেগম ঘৰ নং : ১২৪৭ বয়স : 30 লিঙ্গ : মহিলা	BSW0010048 ফটো উপলব্ধ	900 নাম : চফিকুল হক পিতাৰ নাম: সচনুৰ আলী ঘৰ নং : ১২৪৭ বয়স : 28 লিঙ্গ : পুৰুষ	BSW0020347 ফটো উপলব্ধ



901 নাম : ছাইদল হক পিতাৰ নাম: খচনুৰ আলী ঘৰ নং : ১২৪৭ বয়স : 27 লিঙ্গ : পুৰুষ	BSW0196774 ফটো উপলব্ধ	902 নাম : প্রমোদ দে মাতৃৰ নাম: লীলা দে ঘৰ নং : ১২৪৭ক বয়স : 33 লিঙ্গ : পুৰুষ	BSW0010049 ফটো উপলব্ধ	903 নাম : বিশ্বজিত পুৰকায়স্থ পিতাৰ নাম: ভূপেশ পুৰকায়স্থ ঘৰ নং : ১২৪৮ বয়স : 54 লিঙ্গ : পুৰুষ	BSW1431841 ফটো উপলব্ধ
904 নাম : ববি পুৰকায়স্থ স্বামীৰ নাম: বিশ্বজিত পুৰকায়স্থ ঘৰ নং : ১২৪৮ বয়স : 46 লিঙ্গ : মহিলা	BSW1431852 ফটো উপলব্ধ	905 নাম : ত্ৰিবিক্ৰম পুৰকায়স্থ পিতাৰ নাম: বিশ্বজিত পুৰকায়স্থ ঘৰ নং : 1248 বয়স : 22 লিঙ্গ : পুৰুষ	BSW0572370 ফটো উপলব্ধ	906 নাম : নিখিল দেবনাথ পিতাৰ নাম: গোপাল দেবনাথ ঘৰ নং : ১২৪৯ বয়স : 56 লিঙ্গ : পুৰুষ	BSW1431909 ফটো উপলব্ধ
907 নাম : কাজল দেবনাথ পিতাৰ নাম: গোপাল দেবনাথ ঘৰ নং : ১২৪৯ বয়স : 52 লিঙ্গ : পুৰুষ	BSW1431885 ফটো উপলব্ধ	908 নাম : আৰতী দেবনাথ স্বামীৰ নাম: নিখিল দেবনাথ ঘৰ নং : ১২৪৯ বয়স : 52 লিঙ্গ : মহিলা	BSW0193771 ফটো উপলব্ধ	909 নাম : কল্যাণী দেবনাথ স্বামীৰ নাম: কাজল দেবনাথ ঘৰ নং : ১২৪৯ বয়স : 46 লিঙ্গ : মহিলা	BSW1431896 ফটো উপলব্ধ
910 নাম : দিপাক্ষৰ দেবনাথ পিতাৰ নাম: নিখিল দেবনাথ ঘৰ নং : ১২৪৯ বয়স : 31 লিঙ্গ : পুৰুষ	BSW0010050 ফটো উপলব্ধ	911 নাম : টিতান দেবনাথ পিতাৰ নাম: নিখিল দেবনাথ ঘৰ নং : ১২৪৯ বয়স : 27 লিঙ্গ : পুৰুষ	BSW0187336 ফটো উপলব্ধ	912 নাম : প্ৰিয়া পণ্ডিত স্বামীৰ নাম: বাহুল ঘৰ নং : 1249 ক বয়স : 22 লিঙ্গ : মহিলা	QBH0092148 ফটো উপলব্ধ
913 নাম : অন্জিলে দেবনাথ পিতাৰ নাম: নিখিল দেবনাথ ঘৰ নং : 1249 বয়স : 21 লিঙ্গ : মহিলা	BSW3896719 ফটো উপলব্ধ	914 নাম : দেৱজনী পণ্ডিত স্বামীৰ নাম: সঞ্জয় পণ্ডিত ঘৰ নং : ১২৪৯ক বয়স : 45 লিঙ্গ : মহিলা	BSW0020388 ফটো উপলব্ধ	915 নাম : দিলীপ সাহা পিতাৰ নাম: সুবল সাহা ঘৰ নং : 1251 বয়স : 55 লিঙ্গ : পুৰুষ	BSW1394678 ফটো উপলব্ধ
916 নাম : বাবলী সাহা স্বামীৰ নাম: দিলীপ সাহা ঘৰ নং : 1251 বয়স : 50 লিঙ্গ : মহিলা	BSW1394689 ফটো উপলব্ধ	917 নাম : দিবা সাহা পিতাৰ নাম: দিলীপ সাহা ঘৰ নং : 1251 বয়স : 27 লিঙ্গ : মহিলা	BSW0347179 ফটো উপলব্ধ	918 নাম : অংকিতা সাহা পিতাৰ নাম: দিলীপ সাহা ঘৰ নং : 1251 বয়স : 23 লিঙ্গ : মহিলা	BSW0484584 ফটো উপলব্ধ
919 নাম : নেপাল মহন্ত পিতাৰ নাম: অনন্ত মহন্ত ঘৰ নং : ১২৫২ বয়স : 66 লিঙ্গ : পুৰুষ	BSW1431921 ফটো উপলব্ধ	920 নাম : অৰ্চনা মহন্ত স্বামীৰ নাম: নেপাল মহন্ত ঘৰ নং : ১২৫২ বয়স : 62 লিঙ্গ : মহিলা	BSW1431932 ফটো উপলব্ধ	S 921 নাম : প্ৰিয়ংকা দেৱনাথ পিতাৰ নাম: গোপাল দেৱনাথ ঘৰ নং : ১২৫২ ক বয়স : 26 লিঙ্গ : পুৰুষ	BSW0342238 ফটো উপলব্ধ
922 নাম : গোপাল দেৱনাথ পিতাৰ নাম: বাউলি তেলী ঘৰ নং : ১২৫২ক বয়স : 67 লিঙ্গ : পুৰুষ	BSW1431954 ফটো উপলব্ধ	923 নাম : বটু কৰ্মকাৰ স্বামীৰ নাম: শ্ৰী দাম কৰ্মকাৰ ঘৰ নং : ১২৫৩ বয়স : 65 লিঙ্গ : মহিলা	BSW1431976 ফটো উপলব্ধ	S 924 নাম : গৌৰী কৰ্মকাৰ পিতাৰ নাম: দাম কৰ্মকাৰ ঘৰ নং : ১২৫৩ বয়স : 41 লিঙ্গ : মহিলা	BSW1431987 ফটো উপলব্ধ
#2 925 নাম : বিবেক কৰ্মকাৰ পিতাৰ নাম: শ্ৰী দাম কৰ্মকাৰ ঘৰ নং : ১২৫৩ বয়স : 36 লিঙ্গ : পুৰুষ	BSW1431998 ফটো উপলব্ধ	926 নাম : পিথকি কৰ্মকাৰ স্বামীৰ নাম: দিপু কৰ্মকাৰ ঘৰ নং : 1253 বয়স : 32 লিঙ্গ : মহিলা	BSW0486183 ফটো উপলব্ধ	#2 927 নাম : মাৰ্শ্বি কৰ্মকাৰ স্বামীৰ নাম: বিবেক কৰ্মকাৰ ঘৰ নং : ১২৫৩ বয়স : 32 লিঙ্গ : মহিলা	BSW0021048 ফটো উপলব্ধ
928 নাম : দিপু কৰ্মকাৰ পিতাৰ নাম: শ্ৰীদাম কৰ্মকাৰ ঘৰ নং : ১২৫৩ বয়স : 29 লিঙ্গ : পুৰুষ	BSW0021055 ফটো উপলব্ধ	929 নাম : বিংকু কৰ্মকাৰ পিতাৰ নাম: শ্ৰীদাম কৰ্মকাৰ ঘৰ নং : ১২৫৩ বয়স : 28 লিঙ্গ : পুৰুষ	BSW0187765 ফটো উপলব্ধ	930 নাম : মিঠু কৰ্মকাৰ পিতাৰ নাম: শ্ৰীদাম কৰ্মকাৰ ঘৰ নং : ১২৫৩ বয়স : 27 লিঙ্গ : পুৰুষ	BSW0342907 ফটো উপলব্ধ



931 নাম : মালতী কৰ্মকাৰ স্বামীৰ নাম: বিংকু কৰ্মকাৰ ঘৰ নং : ১২৫৩ বয়স : 25 লিঙ্গ : মহিলা	QBH0086595 ফটো উপলব্ধ	932 নাম : তছলিমা লক্ষৰ পিতাৰ নাম: গিয়াছউদ্দিন লক্ষৰ ঘৰ নং : ১২৫৮ক বয়স : 28 লিঙ্গ : মহিলা	BSW0219444 ফটো উপলব্ধ	933 নাম : অমিত লক্ষৰ পিতাৰ নাম: গিয়াছউদ্দিন লক্ষৰ ঘৰ নং : ১২৫৮ক বয়স : 25 লিঙ্গ : পুৰুষ	QBH0005512 ফটো উপলব্ধ
934 নাম : গিয়াছউদ্দিন লস্কৰ পিতাৰ নাম: মোচন লক্ষৰ ঘৰ নং : ১২৫৮ক বয়স : 60 লিঙ্গ : পুৰুষ	BSW1432015 ফটো উপলব্ধ	935 নাম : কবিতা বাগলুৱী লক্ষৰ স্বামীৰ নাম: গিয়াছউদ্দিন লক্ষৰ ঘৰ নং : ১২৫৮ক বয়স : 47 লিঙ্গ : মহিলা	BSW1432004 ফটো উপলব্ধ	936 নাম : সাধনা চক্ৰবৰ্তী স্বামীৰ নাম: ৰঞ্জিত চক্ৰবৰ্তী ঘৰ নং : ১২৫৯ বয়স : 62 লিঙ্গ : মহিলা	BSW1432037 ফটো উপলব্ধ
937 নাম : সত্যজিৎ চক্ৰবৰ্তী পিতাৰ নাম: ৰঞ্জিত চক্ৰবৰ্তী ঘৰ নং : ১২৫৯ বয়স : 41 লিঙ্গ : পুৰুষ	BSW1606037 ফটো উপলব্ধ	938 নাম : ৰিন্টু চক্ৰবৰ্তী পিতাৰ নাম: ৰঞ্জিত চক্ৰবৰ্তী ঘৰ নং : ১২৫৯ বয়স : 37 লিঙ্গ : পুৰুষ	BSW1606048 ফটো উপলব্ধ	939 নাম : মনিকা চক্ৰবৰ্তী স্বামীৰ নাম: সত্যজিৎ চক্ৰবৰ্তী ঘৰ নং : ১২৫৯ বয়স : 34 লিঙ্গ : মহিলা	BSW0197012 ফটো উপলব্ধ
940 নাম : মুন্নি চক্ৰবৰ্তী স্বামীৰ নাম: ৰিন্টু চক্ৰবৰ্তী ঘৰ নং : ১২৫৯ বয়স : 27 লিঙ্গ : মহিলা	BSW0392266 ফটো উপলব্ধ	941 নাম : কালাৱতী দেৱী স্বামীৰ নাম: শ্যাম চৌহান ঘৰ নং : ১২৬০ বয়স : 66 লিঙ্গ : মহিলা	BSW0188318 ফটো উপলব্ধ	942 নাম : মমতা দেবনাথ স্বামীৰ নাম: গোপাল দেবনাথ ঘৰ নং : ১২৬২খ বয়স : 60 লিঙ্গ : মহিলা	BSW1432082 ফটো উপলব্ধ
943 নাম : ৰাজেশ দেবনাথ পিতাৰ নাম: গোপাল দেবনাথ ঘৰ নং : ১২৬২ক বয়স : 40 লিঙ্গ : পুৰুষ	BSW1432071 ফটো উপলব্ধ	944 নাম : বৃন্দা ৰায় দেবনাথ স্বামীৰ নাম: ৰাজেশ দেবনাথ ঘৰ নং : ১২৬২ক বয়স : 36 লিঙ্গ : মহিলা	BSW1596776 ফটো উপলব্ধ	945 নাম : আজাজ আলি পিতাৰ নাম: ভোগদাৰ আলি ঘৰ নং : ১২৬৮ বয়স : 67 লিঙ্গ : পুৰুষ	BSW1432093 ফটো উপলব্ধ
946 নাম : হামিদা বেগম স্বামীৰ নাম: আজাজ আলি ঘৰ নং : ১২৬৮ বয়স : 62 লিঙ্গ : মহিলা	BSW1432106 ফটো উপলব্ধ	947 নাম : গুন্দ আলী পিতাৰ নাম: আজাদ আলী ঘৰ নং : ১২৬৮ বয়স : 45 লিঙ্গ : পুৰুষ	BSW1432117 ফটো উপলব্ধ	948 নাম : আখতাৰ আলি পিতাৰ নাম: আজাদ আলি ঘৰ নং : ১২৬৮ বয়স : 42 লিঙ্গ : পুৰুষ	BSW1432139 ফটো উপলব্ধ
949 নাম : সাহিনজ বেগম স্বামীৰ নাম: গুন্দ আলী ঘৰ নং : ১২৬৮ বয়স : 40 লিঙ্গ : মহিলা	BSW1432128 ফটো উপলব্ধ	950 নাম : সাহিল আলী পিতাৰ নাম: আজাজ আলী ঘৰ নং : ১২৬৮ বয়স : 35 লিঙ্গ : পুৰুষ	BSW1606015 ফটো উপলব্ধ	951 নাম : খাদি সন্যাসী পিতাৰ নাম: খাদি ৰাজু ঘৰ নং : ১২৬৮ বয়স : 29 লিঙ্গ : পুৰুষ	BSW3874963 ফটো উপলব্ধ
952 নাম : বাসন্তী ঘোষ স্বামীৰ নাম: সুধীৰ ঘোষ ঘৰ নং : ১২৬৯ বয়স : 70 লিঙ্গ : মহিলা	BSW1432140 ফটো উপলব্ধ	953 নাম : চাইনা ঘোষ স্বামীৰ নাম: পংকজ ঘোষ ঘৰ নং : ১২৬৯ বয়স : 45 লিঙ্গ : মহিলা	BSW1596696 ফটো উপলব্ধ	954 নাম : পঙ্কজ ঘোষ পিতাৰ নাম: সুধীৰ ঘোষ ঘৰ নং : ১২৬৯ বয়স : 42 লিঙ্গ : পুৰুষ	BSW1432151 ফটো উপলব্ধ
955 নাম : প্ৰতেশ ঘোষ পিতাৰ নাম: পংকজ ঘোষ ঘৰ নং : 1269 বয়স : 20 লিঙ্গ : পুৰুষ	QBH0103572 ফটো উপলব্ধ	E 956 নাম : বলিন্দৰ চাহনী পিতাৰ নাম: ধৰ্মই চাহনী ঘৰ নং : ১২৭০ বয়স : 66 লিঙ্গ : পুৰুষ	BSW1432162 ফটো উপলব্ধ	S 957 নাম : তিলো দেৱী স্বামীৰ নাম: বলিন্দৰ চাহনী ঘৰ নং : ১২৭০ বয়স : 60 লিঙ্গ : মহিলা	BSW1432173 ফটো উপলব্ধ
958 নাম : অৰুন কুমাৰ সাহানি পিতাৰ নাম: বলিন্দৰ সাহানি ঘৰ নং : ১২৭০ বয়স : 41 লিঙ্গ : পুৰুষ	BSW1432184 ফটো উপলব্ধ	959 নাম : সঞ্জিতা দেৱী স্বামীৰ নাম: অৰুন কুমাৰ সাহানি ঘৰ নং : ১২৭০ বয়স : 40 লিঙ্গ : মহিলা	BSW1432195 ফটো উপলব্ধ	960 নাম : সতিশ সাহানি পিতাৰ নাম: অৰুন কুমাৰ সাহানি ঘৰ নং : ১২৭০ বয়স : 24 লিঙ্গ : পুৰুষ	BSW0487611 ফটো উপলব্ধ



961	QBH0086157
নাম : বীমা কুমাৰী পিতাৰ নাম : অৰুণ কুমাৰ সাহানি ঘৰ নং : 1270 বয়স : 23 লিঙ্গ : মহিলা	ফটো উপলব্ধ

962	QBH0086165
নাম : বুমা কুমাৰী পিতাৰ নাম : অৰুণ কুমাৰ সাহানি ঘৰ নং : 1270 বয়স : 21 লিঙ্গ : মহিলা	ফটো উপলব্ধ

963	QBH0089698
নাম : সীমা কুমাৰী পিতাৰ নাম : অৰুণ কুমাৰ সাহানি ঘৰ নং : 1270 বয়স : 20 লিঙ্গ : মহিলা	ফটো উপলব্ধ



964	1	JXG3241461
নাম : ছালমা বেগম পিতাৰ নাম : মহবুবৰ বহমান ঘৰ নং : 921 বয়স : 43 লিঙ্গ : মহিলা		
ফটো উপলব্ধ		

965	1	QBH0187450
নাম : মায়ী খৈতানু পিতাৰ নাম : মুলচাদ খৈতান ঘৰ নং : 1088 বয়স : 19 লিঙ্গ : মহিলা		
ফটো উপলব্ধ		

966	1	QBH0191064
নাম : সুব্রত কুমাৰ দে পিতাৰ নাম : সেবক কুমাৰ দে ঘৰ নং : 1245খ বয়স : 21 লিঙ্গ : পুৰুষ		
ফটো উপলব্ধ		

967	1	QBH0195917
নাম : বতন ময় দে পিতাৰ নাম : সুধীৰ চন্দ্ৰ দে ঘৰ নং : 854 বয়স : 79 লিঙ্গ : পুৰুষ		
ফটো উপলব্ধ		

968	1	QBH0197616
নাম : মধুমিতা ঘোষ পিতাৰ নাম : বিশ্বজিত ঘোষ ঘৰ নং : 880 বয়স : 19 লিঙ্গ : মহিলা		
ফটো উপলব্ধ		

969	1	QBH0199067
নাম : সংগীতা সাহা পিতাৰ নাম : সঞ্জয় সাহা ঘৰ নং : 845 বয়স : 18 লিঙ্গ : মহিলা		
ফটো উপলব্ধ		

970	1	QBH0199331
নাম : শ্ৰেয়া সাহা পিতাৰ নাম : সুশান্ত সাহা ঘৰ নং : 836 বয়স : 19 লিঙ্গ : মহিলা		
ফটো উপলব্ধ		

971	1	QBH0199612
নাম : নয়ন গোৱালা পিতাৰ নাম : অৰ্জুন গোৱালা ঘৰ নং : 1245 বয়স : 19 লিঙ্গ : পুৰুষ		
ফটো উপলব্ধ		

972	1	QBH0199729
নাম : লক্ষ্মী নাৰায়ন পাচোৱান পিতাৰ নাম : শুকল পাচোৱান ঘৰ নং : 1202 বয়স : 19 লিঙ্গ : পুৰুষ		
ফটো উপলব্ধ		

973	1	QBH0199810
নাম : শুভজিৎ ৰায় পিতাৰ নাম : অমৰজিৎ ৰায় ঘৰ নং : 852 বয়স : 18 লিঙ্গ : পুৰুষ		
ফটো উপলব্ধ		

974	1	QBH0200378
নাম : সমীৰ বাচফৰ পিতাৰ নাম : ওম বাচফৰ ঘৰ নং : 1236 বয়স : 19 লিঙ্গ : পুৰুষ		
ফটো উপলব্ধ		

975	1	QBH0210377
নাম : পায়েল দাস পিতাৰ নাম : নিৰঞ্জন দাস ঘৰ নং : 1102 জ বয়স : 18 লিঙ্গ : মহিলা		
ফটো উপলব্ধ		

976	1	QBH0214049
নাম : কৰন কুমাৰ শ্বাহ পিতাৰ নাম : ৰমেশ শ্বাহ ঘৰ নং : 1171 বয়স : 20 লিঙ্গ : পুৰুষ		
ফটো উপলব্ধ		



977	1	QBH0225227
নাম : বিনোদ ৰাভা পিতাৰ নাম : কৃষ্ণ ৰাভা ঘৰ নং : 1160ক বয়স : 22 লিঙ্গ : পুৰুষ		
ফটো উপলব্ধ		

978	1	HPQ0420430
নাম : ববিতা গুপ্তা পিতাৰ নাম : প্ৰদীপ কুমাৰ গুপ্তা ঘৰ নং : 829 ক বয়স : 25 লিঙ্গ : মহিলা		
ফটো উপলব্ধ		

979	1	FQM0232421
নাম : মমতা হালৈ পিতাৰ নাম : কিশোৰী হালৈ ঘৰ নং : 881 বয়স : 29 লিঙ্গ : মহিলা		
ফটো উপলব্ধ		

ভোটাৰৰ সাৰাংশ							
A) ভোটাৰৰ সংখ্যা							
	তালিকাৰ প্ৰকাৰ	তালিকাৰ চিনাক্তকৰণ	ভোটাৰৰ সংখ্যা				
			পুৰুষ	মহিলা	৩য় লিঙ্গ	মুঠ	
I	মূল তালিকা	মূল তালিকা	বিশেষ সংশোধন, 2026 চনৰ পূৰ্বৰ 2025 চনৰ মূল তালিকাৰ লগত থকা সংযোজন সমূহ একত্ৰিতকৰণ কৰা তালিকা।	493	470	0	963
II	যোগ তালিকা	পৰিপূৰক 1	বিশেষ সংক্ষিপ্ত সংশোধন, 2026	7	6	0	13
		পৰিপূৰক 2	অনবিচ্ছিন্ন সংশোধন 2026	1	2	0	3
			মুঠ	8	8	0	16
III	বিয়োজন তালিকা	পৰিপূৰক 1	বিশেষ সংক্ষিপ্ত সংশোধন, 2026	62	37	0	99
		পৰিপূৰক 2	অনবিচ্ছিন্ন সংশোধন 2026	0	1	0	1
			মুঠ	62	38	0	100
IV	লিংগ ক্ষেত্ৰত পৰিবৰ্তনৰ বাবে পাৰ্থক্য			0	0	0	0
এই সংশোধনৰ পিছত ভোটাৰ তালিকাত ভোটাৰৰ মুঠ সংখ্যা (I+II-III+IV)				439	440	0	879
B) শুধৰনীৰ সংখ্যা							
তালিকাৰ প্ৰকাৰ	তালিকাৰ চিনাক্তকৰণ	শুধৰনীৰ সংখ্যা					
পৰিপূৰক 1	বিশেষ সংক্ষিপ্ত সংশোধন, 2026	4					
পৰিপূৰক 2	অনবিচ্ছিন্ন সংশোধন 2026	8					
	মুঠ	12					

নিৰ্বাচক পঞ্জীয়ন বিষয়াৰ স্বাক্ষৰ

E-মত, S-স্থানান্তৰিত/ বাসস্থান পৰিবৰ্তন, R-প্ৰতিলিপি, M-নিখোজ, Q-অযোগ্য