



ভোটাৰ তালিকা 2026 S03 অসম

বিধানসভা সমষ্টিৰ নাম, নাম আৰু সংৰক্ষণ স্থিতি : 48 - টংলা (সাধাৰণ)		খণ্ড নং : 76			
এই বিধানসভা সমষ্টিত কোন সংসদীয় সমষ্টিৰ অন্তৰ্গত তাৰ নাম, নাম আৰু সংৰক্ষণ স্থিতি : 4 - দৰং-ওদালগুৰি (সাধাৰণ)					
1. সংশোধনৰ বিৱৰণ					
সংশোধনৰ বছৰ	2026	তালিকাৰ চিনাক্তকৰণ			
ভিত্তি তাৰিখ	01-04-2026	বিশেষ সংশোধন, 2026 চনৰ পূৰ্বৰ 2025 চনৰ মূল তালিকাৰ লগত থকা সংযোজন সমূহ একত্ৰিতকৰণ কৰা তালিকা।			
সংশোধনৰ প্ৰকাৰ	বিশেষ সংশোধন 2026				
প্ৰকাশনৰ তাৰিখ	23-03-2026				
2. খণ্ড আৰু ভোটগ্ৰহন কেন্দ্ৰৰ বিৱৰণ					
খণ্ডৰ অন্তৰ্গত এলেকা সমূহৰ নাম আৰু নাম					
1-টংলা টাউন ৱাৰ্ড নং ৩ (অংশ)		মূল চহৰ/গাওঁ	: টংলা টাউন		
2-টংলা টাউন ৱাৰ্ড নং ২ (অংশ)		ৱাৰ্ড নং	: ৱাৰ্ড নং ৩		
		ডাকঘৰ	: টংলা		
		পুলিচ থানা	: টংলা		
		ব্লক	: ওদালগুৰি (অংশ-২)		
		ৰাজহ চক্ৰ	: হৰিশিঙা		
		জিলা	: ওদালগুৰি		
		পিনকোড	: 784521		
3. ভোটগ্ৰহন কেন্দ্ৰৰ বিৱৰণ					
ভোটগ্ৰহন কেন্দ্ৰৰ নাম আৰু নাম :		ভোটগ্ৰহন কেন্দ্ৰৰ প্ৰকাৰ (পুৰুষ/মহিলা/সাধাৰণ)		সাধাৰণ	
76 - টংলা মডেল হাইস্কুল (মধ্যাংশ)		খণ্ডৰ অন্তৰ্গত সহায়ক ভোটগ্ৰহন কেন্দ্ৰৰ সংখ্যা :		0	
ভোটগ্ৰহন কেন্দ্ৰৰ ঠিকনা :					
টংলা মডেল হাই স্কুল, টংলা টাউন ৱাৰ্ড নং ৩ পোঃঅঃ -টংলা জিলা-ওদালগুৰি ৭৮৪৫২১					
4. ভোটাৰৰ সংখ্যা					
আৰম্ভনি ক্ৰমিক নং	শেষ ক্ৰমিক নং	মুঠ ভোটাৰ			
		পুৰুষ	মহিলা	৩য় লিঙ্গ	মুঠ
1	958	444	424	0	868

নিৰ্বাচক পঞ্জীয়ন বিষয়াৰ স্বাক্ষৰ

Nazri Naksha

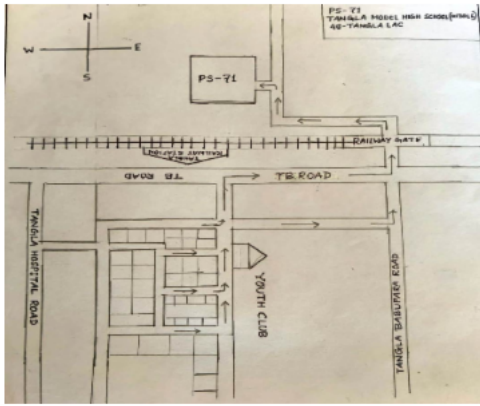

Google Map View



Polling Station Building Front View



ভোটগ্ৰহন কেন্দ্ৰৰ সন্মুখৰ দৃশ্য



Cad View

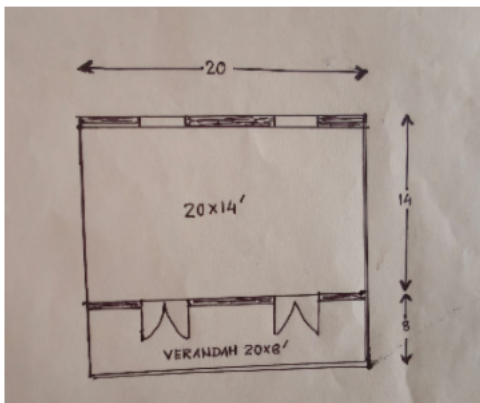

Key MAP View

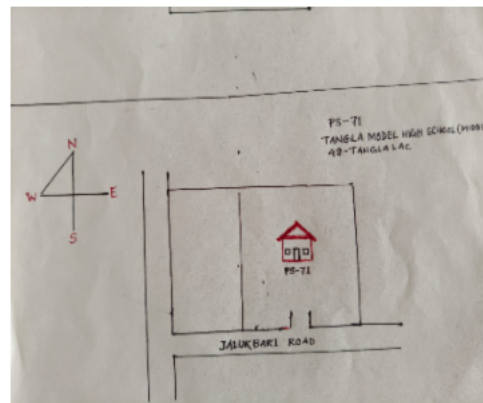



#2 1 নাম : বানা সাহা পিতাৰ নাম: চন্দন সাহা ঘৰ নং : 593 বয়স : 24 লিঙ্গ : পুৰুষ	BSW0479634	S 2 নাম : বীতা হালদাৰ স্বামীৰ নাম: জীৱন চন্দ্ৰ হালদাৰ ঘৰ নং : 133 বয়স : 40 লিঙ্গ : মহিলা	KZG1185451	# 3 নাম : ৰোহিত সাহা পিতাৰ নাম: ৰঞ্জিত কুমাৰ সাহা ঘৰ নং : 665 বয়স : 19 লিঙ্গ : পুৰুষ	QBH0139261
4 নাম : বিংকী ৰায় সাহা স্বামীৰ নাম: স্বপন সাহা ঘৰ নং : 324 বয়স : 30 লিঙ্গ : মহিলা	QBH0021337	5 নাম : অনুষ্কা সাহা পিতাৰ নাম: অনিমেৰ সাহা ঘৰ নং : 336 বয়স : 20 লিঙ্গ : মহিলা	QBH0134429	# 6 নাম : পূজা পাল সাহা স্বামীৰ নাম: অভিজিত সাহা ঘৰ নং : 647 বয়স : 24 লিঙ্গ : মহিলা	QBH0099374
7 নাম : বিভা নন্দী পিতাৰ নাম: গোবিন্দ নন্দী ঘৰ নং : ৫৭৭ বয়স : 70 লিঙ্গ : পুৰুষ	BSW1450255	E 8 নাম : লক্ষ্মন চন্দ্ৰ নন্দী পিতাৰ নাম: গোপাল নন্দী ঘৰ নং : ৫৭৭ বয়স : 65 লিঙ্গ : পুৰুষ	BSW1450266	9 নাম : বেবী নন্দী স্বামীৰ নাম: লক্ষ্মন নন্দী ঘৰ নং : ৫৭৭ বয়স : 55 লিঙ্গ : মহিলা	BSW1450277
E 10 নাম : বিশ্ৰুজিত নন্দী পিতাৰ নাম: গোপাল নন্দী ঘৰ নং : ৫৭৭ বয়স : 42 লিঙ্গ : পুৰুষ	BSW1450288	11 নাম : বনদীপ নন্দী পিতাৰ নাম: লক্ষ্মন নন্দী ঘৰ নং : ৫৭৭ বয়স : 35 লিঙ্গ : পুৰুষ	BSW1450233	S 12 নাম : বীম্পা নন্দী পিতাৰ নাম: লক্ষ্মন নন্দী ঘৰ নং : ৫৭৭ বয়স : 34 লিঙ্গ : মহিলা	BSW1450244
13 নাম : বেবী সৰকাৰ সাহা পিতাৰ নাম: মুকুন্দ সৰকাৰ ঘৰ নং : 578 বয়স : 51 লিঙ্গ : মহিলা	QBH0085167	14 নাম : মৃদল সাহা পিতাৰ নাম: হৰলাল সাহা ঘৰ নং : 578 বয়স : 43 লিঙ্গ : পুৰুষ	QBH0096388	D 15 নাম : তুলসী সাহা পিতাৰ নাম: ব্ৰজলাল সাহা ঘৰ নং : ৫৭৯ বয়স : 84 লিঙ্গ : পুৰুষ	BSW1450299
D 16 নাম : ৰমা সাহা স্বামীৰ নাম: তুলসী সাহা ঘৰ নং : ৫৭৯ বয়স : 75 লিঙ্গ : মহিলা	BSW1450302	D 17 নাম : সমীৰ সাহা পিতাৰ নাম: তুলসী সাহা ঘৰ নং : ৫৭৯ বয়স : 48 লিঙ্গ : পুৰুষ	BSW1450313	D 18 নাম : জিতু ৰাভা পিতাৰ নাম: ফাগুণা ৰাভা ঘৰ নং : ৫৭৯ বয়স : 45 লিঙ্গ : পুৰুষ	BSW1450335
D 19 নাম : স্বপন পাল পিতাৰ নাম: মনোন্দ্ৰ পাল ঘৰ নং : ৫৮০ বয়স : 65 লিঙ্গ : পুৰুষ	BSW1450346	20 নাম : সুহাগী পাল স্বামীৰ নাম: স্বপন পাল ঘৰ নং : ৫৮০ বয়স : 57 লিঙ্গ : মহিলা	BSW1450357	21 নাম : দেবজিত পাল মাতৃৰ নাম: সোহাগী কুণ্ডু পাল ঘৰ নং : ৫৮০ বয়স : 36 লিঙ্গ : পুৰুষ	BSW1450368
D 22 নাম : ভবানী সাহা পিতাৰ নাম: সীতানাথ সাহা ঘৰ নং : ৫৮১ বয়স : 80 লিঙ্গ : পুৰুষ	BSW1450404	D 23 নাম : শান্তি সাহা স্বামীৰ নাম: ভবানী সাহা ঘৰ নং : ৫৮১ বয়স : 72 লিঙ্গ : মহিলা	BSW1450415	D 24 নাম : বন সাহা পিতাৰ নাম: ভবানী সাহা ঘৰ নং : ৫৮১ বয়স : 45 লিঙ্গ : মহিলা	BSW1450448
D 25 নাম : জুলী সাহা পিতাৰ নাম: ভবানী সাহা ঘৰ নং : ৫৮১ বয়স : 42 লিঙ্গ : মহিলা	BSW1450459	26 নাম : সুব্ৰত সাহা পিতাৰ নাম: ভবানী সাহা ঘৰ নং : ৫৮১ বয়স : 41 লিঙ্গ : পুৰুষ	BSW1450460	27 নাম : সুদীপ সাহা পিতাৰ নাম: ভবানী সাহা ঘৰ নং : ৫৮১ বয়স : 39 লিঙ্গ : পুৰুষ	BSW1450471
28 নাম : শিউলী সাহা স্বামীৰ নাম: সুব্ৰত সাহা ঘৰ নং : ৫৮১ বয়স : 29 লিঙ্গ : মহিলা	BSW0222174	29 নাম : পূজা ভৌমিক সাহা স্বামীৰ নাম: সুদীপ সাহা ঘৰ নং : ৫৮১ বয়স : 28 লিঙ্গ : মহিলা	QBH0075739	30 নাম : নাৰায়ন সাহা পিতাৰ নাম: গোৰগোপাল সাহা ঘৰ নং : 581 গ বয়স : 63 লিঙ্গ : পুৰুষ	BSW1450391



31 নাম : উত্তম কুমাৰ সাহা পিতাৰ নাম : নাৰায়ন সাহা ঘৰ নং : 581 গ বয়স : 41 লিঙ্গ : পুৰুষ	BSW1450380 ফটো উপলব্ধ	32 নাম : মেনকা সাহা পিতাৰ নাম : নাৰায়ন সাহা ঘৰ নং : 581 গ বয়স : 34 লিঙ্গ : মহিলা	BSW1450379 ফটো উপলব্ধ	33 নাম : সামেলী সাহা স্বামীৰ নাম : উত্তম কুমাৰ সাহা ঘৰ নং : 581 গ বয়স : 33 লিঙ্গ : মহিলা	BSW3881364 ফটো উপলব্ধ
34 নাম : পংকজ কুমাৰ সাহা পিতাৰ নাম : নাৰায়ন সাহা ঘৰ নং : 581 গ বয়স : 29 লিঙ্গ : পুৰুষ	BSW0277236 ফটো উপলব্ধ	35 নাম : সুবোধ সাহা পিতাৰ নাম : সুৰেশ সাহা ঘৰ নং : 581 খ বয়স : 56 লিঙ্গ : পুৰুষ	BSW1450426 ফটো উপলব্ধ	36 নাম : অঞ্জলী সাহা স্বামীৰ নাম : সুবোধ সাহা ঘৰ নং : 581 খ বয়স : 50 লিঙ্গ : মহিলা	BSW1450437 ফটো উপলব্ধ
37 নাম : সৌমিলী সাহা পিতাৰ নাম : সুবোধ সাহা ঘৰ নং : 581 খ বয়স : 19 লিঙ্গ : মহিলা	QBH0116442 ফটো উপলব্ধ	38 নাম : লক্ষী সাহা পিতাৰ নাম : সুৰেশ সাহা ঘৰ নং : 582 বয়স : 60 লিঙ্গ : মহিলা	BSW1450506 ফটো উপলব্ধ	39 নাম : সুভাষ সাহা পিতাৰ নাম : সুৰেশ সাহা ঘৰ নং : 582 বয়স : 58 লিঙ্গ : পুৰুষ	BSW1450517 ফটো উপলব্ধ
40 নাম : বিতা সাহা স্বামীৰ নাম : সুভাষ সাহা ঘৰ নং : 582 বয়স : 50 লিঙ্গ : মহিলা	BSW1450528 ফটো উপলব্ধ	S 41 নাম : পিউ সাহা স্বামীৰ নাম : উত্তম সাহা ঘৰ নং : 582 বয়স : 28 লিঙ্গ : মহিলা	BSW0222570 ফটো উপলব্ধ	42 নাম : শিবলাল সাহা পিতাৰ নাম : হৰিপদ সাহা ঘৰ নং : 583 বয়স : 72 লিঙ্গ : পুৰুষ	BSW1450562 ফটো উপলব্ধ
43 নাম : মহাদেবী সাহা স্বামীৰ নাম : শিবু সাহা ঘৰ নং : 583 বয়স : 62 লিঙ্গ : মহিলা	BSW1450573 ফটো উপলব্ধ	44 নাম : মহাদেব সাহা পিতাৰ নাম : হৰিপদ সাহা ঘৰ নং : 583 বয়স : 60 লিঙ্গ : পুৰুষ	BSW1450584 ফটো উপলব্ধ	45 নাম : সৰস্বতী সাহা স্বামীৰ নাম : মহাদেব সাহা ঘৰ নং : 583 বয়স : 57 লিঙ্গ : মহিলা	BSW1450595 ফটো উপলব্ধ
46 নাম : বিশ্বনাথ সাহা পিতাৰ নাম : শিবু সাহা ঘৰ নং : 583 বয়স : 45 লিঙ্গ : পুৰুষ	BSW1450608 ফটো উপলব্ধ	47 নাম : বাপি সাহা পিতাৰ নাম : মহাদেব সাহা ঘৰ নং : 583 বয়স : 43 লিঙ্গ : পুৰুষ	BSW1597622 ফটো উপলব্ধ	48 নাম : ৰোমা সাহা স্বামীৰ নাম : বাপি সাহা ঘৰ নং : 583 বয়স : 39 লিঙ্গ : মহিলা	BSW1450620 ফটো উপলব্ধ
49 নাম : তমন সাহা স্বামীৰ নাম : বিশ্বনাথ সাহা ঘৰ নং : 583 বয়স : 38 লিঙ্গ : মহিলা	BSW0463729 ফটো উপলব্ধ	D 50 নাম : স্বপন সাহা পিতাৰ নাম : গৌৰ সাহা ঘৰ নং : 588 বয়স : 65 লিঙ্গ : পুৰুষ	BSW1450653 ফটো উপলব্ধ	51 নাম : তপন সাহা পিতাৰ নাম : গৌৰ গোপাল সাহা ঘৰ নং : 588 বয়স : 56 লিঙ্গ : পুৰুষ	BSW1450664 ফটো উপলব্ধ
D 52 নাম : কৃষ্ণা সাহা স্বামীৰ নাম : স্বপন সাহা ঘৰ নং : 588 বয়স : 55 লিঙ্গ : মহিলা	BSW1450675 ফটো উপলব্ধ	53 নাম : অমিতা সাহা স্বামীৰ নাম : তপন সাহা ঘৰ নং : 588 বয়স : 49 লিঙ্গ : মহিলা	BSW1450686 ফটো উপলব্ধ	54 নাম : বাপ্পী সাহা পিতাৰ নাম : বিভূতি ভূষণ সাহা ঘৰ নং : 588 বয়স : 45 লিঙ্গ : পুৰুষ	BSW1450697 ফটো উপলব্ধ
55 নাম : ৰামকৃষ্ণ সাহা পিতাৰ নাম : তপন সাহা ঘৰ নং : 584 বয়স : 20 লিঙ্গ : পুৰুষ	QBH0074955 ফটো উপলব্ধ	D 56 নাম : লোকনাথ সাহা পিতাৰ নাম : ফনীগোপাল সাহা ঘৰ নং : 586 বয়স : 70 লিঙ্গ : পুৰুষ	BSW1450700 ফটো উপলব্ধ	D 57 নাম : সীমা সাহা স্বামীৰ নাম : লোকনাথ সাহা ঘৰ নং : 586 বয়স : 65 লিঙ্গ : মহিলা	BSW1450711 ফটো উপলব্ধ
58 নাম : অৰুন কুমাৰ সাহা পিতাৰ নাম : ফনী গোপাল সাহা ঘৰ নং : 586 বয়স : 65 লিঙ্গ : পুৰুষ	BSW1450722 ফটো উপলব্ধ	59 নাম : বীনা সাহা স্বামীৰ নাম : অৰুন কুঃ সাহা ঘৰ নং : 586 বয়স : 57 লিঙ্গ : মহিলা	BSW1450733 ফটো উপলব্ধ	60 নাম : অভিজিত সাহা পিতাৰ নাম : লোকনাথ সাহা ঘৰ নং : 586 বয়স : 41 লিঙ্গ : পুৰুষ	BSW1450744 ফটো উপলব্ধ



61 নাম : বনি সাহা পিতাৰ নাম: অখিল সাহা ঘৰ নং : ৫৮৬ বয়স : 28 লিঙ্গ : পুৰুষ	BSW0277376 ফটো উপলব্ধ	62 নাম : কবিতা সাহা স্বামীৰ নাম: অভিজিৎ সাহা ঘৰ নং : ৫৮৬ বয়স : 28 লিঙ্গ : মহিলা	BSW0384131 ফটো উপলব্ধ	63 নাম : অৰ্পিতা সাহা পিতাৰ নাম: অৰুণ সাহা ঘৰ নং : ৫৮৬ বয়স : 27 লিঙ্গ : মহিলা	BSW0277418 ফটো উপলব্ধ
64 নাম : ৰূপন সাহা পিতাৰ নাম: অখিল সাহা ঘৰ নং : ৫৮৬ বয়স : 25 লিঙ্গ : পুৰুষ	BSW0296632 ফটো উপলব্ধ	65 নাম : বিকি সাহা পিতাৰ নাম: অখিল সাহা ঘৰ নং : 586 বয়স : 20 লিঙ্গ : পুৰুষ	QBH0103325 ফটো উপলব্ধ	D 66 নাম : সুকুমাৰ সাহা পিতাৰ নাম: গৌৰাঙ্গ সাহা ঘৰ নং : ৫৮৭ বয়স : 75 লিঙ্গ : পুৰুষ	BSW1450755 ফটো উপলব্ধ
67 নাম : মঞ্জু সাহা স্বামীৰ নাম: সুকুমাৰ সাহা ঘৰ নং : ৫৮৭ বয়স : 65 লিঙ্গ : মহিলা	BSW1450766 ফটো উপলব্ধ	68 নাম : ৰাজীৱ সাহা পিতাৰ নাম: সুকুমাৰ সাহা ঘৰ নং : ৫৮৭ বয়স : 47 লিঙ্গ : পুৰুষ	BSW1450777 ফটো উপলব্ধ	69 নাম : পিন্টু সাহা পিতাৰ নাম: সুকুমাৰ সাহা ঘৰ নং : ৫৮৭ বয়স : 42 লিঙ্গ : পুৰুষ	BSW1450788 ফটো উপলব্ধ
70 নাম : ৰতি সাহা স্বামীৰ নাম: ৰাজীৱ সাহা ঘৰ নং : ৫৮৭ বয়স : 31 লিঙ্গ : মহিলা	QBH0132712 ফটো উপলব্ধ	71 নাম : ৰূপন দে পিতাৰ নাম: গৌৰাঙ্গ দে ঘৰ নং : 587 বয়স : 23 লিঙ্গ : পুৰুষ	BSW0558270 ফটো উপলব্ধ	72 নাম : সুভাষ সৰকাৰ পিতাৰ নাম: শশধৰ সৰকাৰ ঘৰ নং : ৫৮৮ বয়স : 52 লিঙ্গ : পুৰুষ	BSW1450802 ফটো উপলব্ধ
73 নাম : মমতা দেবনাথ স্বামীৰ নাম: অনিল দেবনাথ ঘৰ নং : ৫৯০ বয়স : 48 লিঙ্গ : মহিলা	BSW1450813 ফটো উপলব্ধ	74 নাম : অনপ দেবনাথ পিতাৰ নাম: অনিল দেবনাথ ঘৰ নং : ৫৯০ বয়স : 29 লিঙ্গ : পুৰুষ	BSW0221622 ফটো উপলব্ধ	75 নাম : মহাময়া দেবনাথ পিতাৰ নাম: অনিল দেবনাথ ঘৰ নং : ৫৯০ বয়স : 25 লিঙ্গ : মহিলা	BSW0394601 ফটো উপলব্ধ
76 নাম : ডলি সাহা স্বামীৰ নাম: দীনেশ সাহা ঘৰ নং : ৫৯১ বয়স : 62 লিঙ্গ : মহিলা	BSW1450891 ফটো উপলব্ধ	77 নাম : শোভনা সাহা স্বামীৰ নাম: দ্বিজেন সাহা ঘৰ নং : ৫৯১ বয়স : 60 লিঙ্গ : মহিলা	BSW1450904 ফটো উপলব্ধ	78 নাম : টুলী সাহা স্বামীৰ নাম: কৃষ্ণ সাহা ঘৰ নং : ৫৯১ বয়স : 45 লিঙ্গ : মহিলা	BSW1450948 ফটো উপলব্ধ
79 নাম : অসীম সাহা পিতাৰ নাম: নৰেশ সাহা ঘৰ নং : ৫৯১ বয়স : 41 লিঙ্গ : পুৰুষ	BSW1450960 ফটো উপলব্ধ	80 নাম : লিটন সাহা পিতাৰ নাম: দীনেশ সাহা ঘৰ নং : ৫৯১ বয়স : 41 লিঙ্গ : পুৰুষ	BSW1450971 ফটো উপলব্ধ	81 নাম : দিপাঙ্কৰ সাহা পিতাৰ নাম: দ্বিজেন সাহা ঘৰ নং : ৫৯১ বয়স : 36 লিঙ্গ : পুৰুষ	BSW1455807 ফটো উপলব্ধ
82 নাম : পৰ্নিমা সাহা পিতাৰ নাম: বিষ্ণুমোহন সাহা ঘৰ নং : 591 বয়স : 35 লিঙ্গ : মহিলা	BSW1514676 ফটো উপলব্ধ	83 নাম : প্ৰনব সাহা পিতাৰ নাম: পৰেশ সাহা ঘৰ নং : 591 ক বয়স : 46 লিঙ্গ : পুৰুষ	BSW1450926 ফটো উপলব্ধ	84 নাম : ইন্দ্ৰজিত সাহা পিতাৰ নাম: পৰেশ চন্দ্ৰ সাহা ঘৰ নং : 591 ক বয়স : 44 লিঙ্গ : পুৰুষ	BSW1450959 ফটো উপলব্ধ
85 নাম : সঞ্জিত সাহা মাতৃৰ নাম: নিলা সাহা ঘৰ নং : 591 ক বয়স : 40 লিঙ্গ : পুৰুষ	BSW1450835 ফটো উপলব্ধ	86 নাম : ৰঞ্জিত সাহা পিতাৰ নাম: পৰেশ চন্দ্ৰ সাহা ঘৰ নং : 591 ক বয়স : 39 লিঙ্গ : পুৰুষ	BSW1455794 ফটো উপলব্ধ	87 নাম : সুকলা সাহা স্বামীৰ নাম: প্ৰনব সাহা ঘৰ নং : 591 ক বয়স : 39 লিঙ্গ : মহিলা	HBP1069483 ফটো উপলব্ধ
88 নাম : ৰূপা সাহা স্বামীৰ নাম: সঞ্জিত সাহা ঘৰ নং : 591 ক বয়স : 20 লিঙ্গ : মহিলা	QBH0150466 ফটো উপলব্ধ	89 নাম : মহাদেৱ সাহা পিতাৰ নাম: ফনীন্দ্ৰ সাহা ঘৰ নং : ৫৯২ বয়স : 68 লিঙ্গ : পুৰুষ	BSW1444582 ফটো উপলব্ধ	90 নাম : সুজীতা সাহা স্বামীৰ নাম: মহাদেৱ সাহা ঘৰ নং : ৫৯২ বয়স : 55 লিঙ্গ : মহিলা	BSW1450993 ফটো উপলব্ধ



# 91 নাম : সুমিত সাহা পিতাৰ নাম: মহাদেব সাহা ঘৰ নং : ৫৯২ বয়স : 35 লিঙ্গ : পুৰুষ	BSW1444571 ফটো উপলব্ধ	# 92 নাম : সঞ্জন প্রামাণিক পিতাৰ নাম: বামগোপাল প্রামাণিক ঘৰ নং : ৫৯২ ক বয়স : 58 লিঙ্গ : পুৰুষ	GML1859070 ফটো উপলব্ধ	# 93 নাম : মিঠু প্রামাণিক স্বামীৰ নাম: সঞ্জন প্রামাণিক ঘৰ নং : ৫৯২ ক বয়স : 49 লিঙ্গ : মহিলা	GML1859081 ফটো উপলব্ধ
94 নাম : মৌচুমী প্রামাণিক পিতাৰ নাম: সঞ্জন পাৰামাণিক ঘৰ নং : ৫৯২ ক বয়স : 27 লিঙ্গ : মহিলা	GML0502278 ফটো উপলব্ধ	D 95 নাম : বেনু সাহা পিতাৰ নাম: যোগেন্দ্র সাহা ঘৰ নং : ৫৯৩ বয়স : 85 লিঙ্গ : পুৰুষ	BSW1451009 ফটো উপলব্ধ	D 96 নাম : দুলাল সাহা পিতাৰ নাম: যোগেন্দ্র সাহা ঘৰ নং : ৫৯৩ বয়স : 62 লিঙ্গ : পুৰুষ	BSW1451010 ফটো উপলব্ধ
97 নাম : চন্দন সাহা পিতাৰ নাম: যোগেন্দ্র সাহা ঘৰ নং : ৫৯৩ বয়স : 56 লিঙ্গ : পুৰুষ	BSW1451021 ফটো উপলব্ধ	D 98 নাম : দিপীকা সাহা স্বামীৰ নাম: দুলাল সাহা ঘৰ নং : ৫৯৩ বয়স : 55 লিঙ্গ : মহিলা	BSW1451032 ফটো উপলব্ধ	99 নাম : শেরালী সাহা স্বামীৰ নাম: চন্দন সাহা ঘৰ নং : ৫৯৩ বয়স : 50 লিঙ্গ : মহিলা	BSW1451043 ফটো উপলব্ধ
100 নাম : পাৰমিতা সাহা পিতাৰ নাম: দুলাল সাহা ঘৰ নং : 593 বয়স : 27 লিঙ্গ : মহিলা	BSW0394858 ফটো উপলব্ধ	101 নাম : সুমিত সাহা পিতাৰ নাম: চন্দন সাহা ঘৰ নং : ৫৯৩ বয়স : 25 লিঙ্গ : পুৰুষ	BSW0394379 ফটো উপলব্ধ	102 নাম : বাম চন্দ্র সাহা পিতাৰ নাম: মদন চন্দ্র সাহা ঘৰ নং : ৫৯৩ক বয়স : 62 লিঙ্গ : পুৰুষ	BSW0501312 ফটো উপলব্ধ
103 নাম : মিনতি সাহা স্বামীৰ নাম: বাম চন্দ্র সাহা ঘৰ নং : ৫৯৩ক বয়স : 51 লিঙ্গ : মহিলা	BSW0501304 ফটো উপলব্ধ	E 104 নাম : দিপাঙ্কৰ সাহা পিতাৰ নাম: বাম চন্দ্র সাহা ঘৰ নং : ৫৯৩ক বয়স : 33 লিঙ্গ : পুৰুষ	BSW0277988 ফটো উপলব্ধ	S 105 নাম : পূজা সাহা পিতাৰ নাম: বাম চন্দ্র সাহা ঘৰ নং : ৫৯৩ক বয়স : 29 লিঙ্গ : মহিলা	BSW0130369 ফটো উপলব্ধ
D 106 নাম : মায়া সাহা স্বামীৰ নাম: ববীন্দ্র সাহা ঘৰ নং : ৫৯৫ বয়স : 70 লিঙ্গ : মহিলা	BSW1451054 ফটো উপলব্ধ	D 107 নাম : শীলা সাহা পিতাৰ নাম: ববীন্দ্র সাহা ঘৰ নং : ৫৯৫ বয়স : 50 লিঙ্গ : মহিলা	BSW1451065 ফটো উপলব্ধ	D 108 নাম : বনু সাহা পিতাৰ নাম: ববীন্দ্র সাহা ঘৰ নং : ৫৯৫ বয়স : 48 লিঙ্গ : মহিলা	BSW1451076 ফটো উপলব্ধ
109 নাম : বিজু সাহা পিতাৰ নাম: ববীন্দ্র সাহা ঘৰ নং : ৫৯৫ বয়স : 40 লিঙ্গ : পুৰুষ	BSW1451087 ফটো উপলব্ধ	D 110 নাম : গৌৰ চন্দ্র সাহা পিতাৰ নাম: সুধীন সাহা ঘৰ নং : ৫৯৭ বয়স : 90 লিঙ্গ : পুৰুষ	BSW1451098 ফটো উপলব্ধ	D 111 নাম : সন্ধ্যা সাহা স্বামীৰ নাম: গৌৰ সাহা ঘৰ নং : ৫৯৭ বয়স : 80 লিঙ্গ : মহিলা	BSW1451101 ফটো উপলব্ধ
#2 112 নাম : ববন দত্ত পিতাৰ নাম: বৈষ্ণব দত্ত ঘৰ নং : ৫৯৮ বয়স : 64 লিঙ্গ : পুৰুষ	BSW1451134 ফটো উপলব্ধ	113 নাম : তপন দত্ত পিতাৰ নাম: বৈষ্ণব দত্ত ঘৰ নং : ৫৯৮ বয়স : 52 লিঙ্গ : পুৰুষ	BSW1451145 ফটো উপলব্ধ	D 114 নাম : মনি দত্ত স্বামীৰ নাম: অৰুণ দত্ত ঘৰ নং : ৫৯৮ বয়স : 52 লিঙ্গ : মহিলা	BSW1451156 ফটো উপলব্ধ
#2 115 নাম : টুটুমনি দত্ত স্বামীৰ নাম: ববন দত্ত ঘৰ নং : ৫৯৮ বয়স : 51 লিঙ্গ : মহিলা	BSW1451167 ফটো উপলব্ধ	116 নাম : উত্তম দত্ত পিতাৰ নাম: বৈষ্ণব দত্ত ঘৰ নং : ৫৯৮ বয়স : 50 লিঙ্গ : পুৰুষ	BSW1451178 ফটো উপলব্ধ	117 নাম : সুজলা দত্ত স্বামীৰ নাম: তপন দত্ত ঘৰ নং : ৫৯৮ বয়স : 48 লিঙ্গ : মহিলা	BSW1451189 ফটো উপলব্ধ
118 নাম : অনিৰুদ্ধ দত্ত পিতাৰ নাম: অৰুণ দত্ত ঘৰ নং : ৫৯৮ বয়স : 38 লিঙ্গ : পুৰুষ	BSW1451190 ফটো উপলব্ধ	S 119 নাম : মাৰ্শ্বি দত্ত পিতাৰ নাম: অৰুণ দত্ত ঘৰ নং : ৫৯৮ বয়স : 37 লিঙ্গ : মহিলা	BSW1451203 ফটো উপলব্ধ	120 নাম : অংকিতা দত্ত পিতাৰ নাম: ববন দত্ত ঘৰ নং : ৫৯৮ বয়স : 24 লিঙ্গ : মহিলা	BSW0444273 ফটো উপলব্ধ



121 নাম : অনশা দত্ত পিতাৰ নাম: তপন দত্ত ঘৰ নং : ৫৯৮ বয়স : 23 লিঙ্গ : মহিলা	BSW0501122 ফটো উপলব্ধ	122 নাম : সুব্রত সাহা পিতাৰ নাম: জয়দেব সাহা ঘৰ নং : ৫৯৯ বয়স : 54 লিঙ্গ : পুৰুষ	BSW1451247 ফটো উপলব্ধ	123 নাম : সুশান্ত সাহা পিতাৰ নাম: জয়দেব সাহা ঘৰ নং : 599 বয়স : 47 লিঙ্গ : পুৰুষ	BSW0510552 ফটো উপলব্ধ
124 নাম : বিংকু সাহা স্বামীৰ নাম: সুব্রত সাহা ঘৰ নং : ৫৯৯ বয়স : 43 লিঙ্গ : মহিলা	BSW1451258 ফটো উপলব্ধ	125 নাম : পাপিয়া সাহা স্বামীৰ নাম: সুশান্ত সাহা ঘৰ নং : ৫৯৯ বয়স : 31 লিঙ্গ : মহিলা	BSW0222075 ফটো উপলব্ধ	126 নাম : অনৰাগ সাহা পিতাৰ নাম: সুব্রত সাহা ঘৰ নং : ৫৯৯ বয়স : 24 লিঙ্গ : পুৰুষ	BSW0457515 ফটো উপলব্ধ
127 নাম : পৰেশ সাহা পিতাৰ নাম: যোগেন্দ্ৰ সাহা ঘৰ নং : ৬০০ বয়স : 65 লিঙ্গ : পুৰুষ	BSW1451281 ফটো উপলব্ধ	128 নাম : গীতা সাহা স্বামীৰ নাম: পৰেশ সাহা ঘৰ নং : ৬০০ বয়স : 57 লিঙ্গ : মহিলা	BSW1451292 ফটো উপলব্ধ	S 129 নাম : সংগীতা সাহা স্বামীৰ নাম: বতন সাহা ঘৰ নং : ৬০০ বয়স : 43 লিঙ্গ : মহিলা	BSW0010323 ফটো উপলব্ধ
S 130 নাম : বঞ্জিতা সাহা পিতাৰ নাম: পৰেশ সাহা ঘৰ নং : ৬০০ বয়স : 40 লিঙ্গ : মহিলা	BSW0010324 ফটো উপলব্ধ	131 নাম : ইন্দ্ৰজিত সাহা পিতাৰ নাম: পৰেশ চন্দ্ৰ সাহা ঘৰ নং : ৬০০ বয়স : 34 লিঙ্গ : পুৰুষ	BSW1451305 ফটো উপলব্ধ	132 নাম : দিনেসু চন্দ্ৰ সাহা পিতাৰ নাম: যোগেন্দ্ৰ মোহন সাহা ঘৰ নং : ৬০১ বয়স : 81 লিঙ্গ : পুৰুষ	BSW0501007 ফটো উপলব্ধ
D 133 নাম : মিনা সাহা স্বামীৰ নাম: দীনেশ সাহা ঘৰ নং : ৬০১ বয়স : 60 লিঙ্গ : মহিলা	BSW1451350 ফটো উপলব্ধ	# 134 নাম : বতা সাহা পিতাৰ নাম: সুশীল চন্দ্ৰ সাহা ঘৰ নং : ৬০১ বয়স : 34 লিঙ্গ : মহিলা	BSW1451327 ফটো উপলব্ধ	135 নাম : তৰুণ সাহা পিতাৰ নাম: দীনেশ চন্দ্ৰ সাহা ঘৰ নং : ৬০১ বয়স : 48 লিঙ্গ : পুৰুষ	BSW1123447 ফটো উপলব্ধ
D 136 নাম : দিলীপ সাহা পিতাৰ নাম: দীনেশ সাহা ঘৰ নং : ৬০১ বয়স : 47 লিঙ্গ : পুৰুষ	BSW1451372 ফটো উপলব্ধ	137 নাম : সন্ধ্যা সাহা স্বামীৰ নাম: দিলীপ সাহা ঘৰ নং : ৬০১ বয়স : 47 লিঙ্গ : মহিলা	BSW1451441 ফটো উপলব্ধ	138 নাম : দীপক সাহা পিতাৰ নাম: দীনেশ সাহা ঘৰ নং : ৬০১ বয়স : 43 লিঙ্গ : পুৰুষ	BSW1451418 ফটো উপলব্ধ
139 নাম : অমৰ সাহা পিতাৰ নাম: দীনেশ সাহা ঘৰ নং : ৬০১ বয়স : 41 লিঙ্গ : পুৰুষ	BSW1451430 ফটো উপলব্ধ	140 নাম : তম্পা সাহা স্বামীৰ নাম: তৰুণ সাহা ঘৰ নং : ৬০১ বয়স : 33 লিঙ্গ : মহিলা	BSW0279588 ফটো উপলব্ধ	141 নাম : চুমুনা সাহা স্বামীৰ নাম: দীপক সাহা ঘৰ নং : ৬০১ বয়স : 32 লিঙ্গ : মহিলা	BSW0279596 ফটো উপলব্ধ
142 নাম : পূজা সাহা স্বামীৰ নাম: অমৰ সাহা ঘৰ নং : ৬০১ বয়স : 28 লিঙ্গ : মহিলা	BSW0279646 ফটো উপলব্ধ	143 নাম : উজুলা সাহা স্বামীৰ নাম: যোগেশ সাহা ঘৰ নং : ৬০১ গ বয়স : 65 লিঙ্গ : মহিলা	BSW1451338 ফটো উপলব্ধ	144 নাম : সমৰ সাহা পিতাৰ নাম: যোগেশ সাহা ঘৰ নং : ৬০১ গ বয়স : 42 লিঙ্গ : পুৰুষ	BSW1451429 ফটো উপলব্ধ
145 নাম : পূজা সাহা স্বামীৰ নাম: সমৰ সাহা ঘৰ নং : ৬০১ গ বয়স : 31 লিঙ্গ : মহিলা	CFT0093278 ফটো উপলব্ধ	146 নাম : গৌৰী সাহা স্বামীৰ নাম: শ্যামিল সাহা ঘৰ নং : 601 ঘ বয়স : 46 লিঙ্গ : মহিলা	BSW0552729 ফটো উপলব্ধ	147 নাম : শ্যামল সাহা পিতাৰ নাম: যোগেশ সাহা ঘৰ নং : 601 ঘ বয়স : 44 লিঙ্গ : পুৰুষ	BSW1451407 ফটো উপলব্ধ
148 নাম : প্ৰদীপ সাহা পিতাৰ নাম: যোগেশ সাহা ঘৰ নং : ৬০১ ক বয়স : 46 লিঙ্গ : পুৰুষ	BSW1451383 ফটো উপলব্ধ	149 নাম : যমুনা সাহা স্বামীৰ নাম: প্ৰদীপ সাহা ঘৰ নং : ৬০১ ক বয়স : 41 লিঙ্গ : মহিলা	QBH0122234 ফটো উপলব্ধ	150 নাম : উত্তম সাহা পিতাৰ নাম: যোগেশ সাহা ঘৰ নং : ৬০১ খ বয়স : 48 লিঙ্গ : পুৰুষ	BSW1451361 ফটো উপলব্ধ



151 নাম : লক্ষী সাহা স্বামীৰ নাম: উত্তম সাহা ঘৰ নং : ৬০১ খ বয়স : 41 লিঙ্গ : মহিলা	GML1453629 ফটো উপলব্ধ	152 নাম : বীৰেন্দ্ৰ সাহা পিতাৰ নাম: নৰেন্দ্ৰ সাহা ঘৰ নং : ৬০২ বয়স : 75 লিঙ্গ : পুৰুষ	BSW1451463 ফটো উপলব্ধ	153 নাম : বীনা সাহা স্বামীৰ নাম: নুপেন সাহা ঘৰ নং : ৬০২ বয়স : 70 লিঙ্গ : মহিলা	BSW1451474 ফটো উপলব্ধ
154 নাম : আলো সাহা স্বামীৰ নাম: বীৰেন্দ্ৰ সাহা ঘৰ নং : ৬০২ বয়স : 65 লিঙ্গ : মহিলা	BSW1451485 ফটো উপলব্ধ	155 নাম : শান্তি সাহা পিতাৰ নাম: নুপেন্দ্ৰ চন্দ্ৰ সাহা ঘৰ নং : ৬০২ বয়স : 45 লিঙ্গ : পুৰুষ	BSW1451496 ফটো উপলব্ধ	# 156 নাম : বিষ্ণু সাহা স্বামীৰ নাম: শান্তি সাহা ঘৰ নং : 602 বয়স : 34 লিঙ্গ : মহিলা	GBC5038675 ফটো উপলব্ধ
157 নাম : উষা সাহা পিতাৰ নাম: বিৰেন সাহা ঘৰ নং : ৬০২ বয়স : 31 লিঙ্গ : মহিলা	BSW0010325 ফটো উপলব্ধ	158 নাম : অশোক পাল পিতাৰ নাম: যতীন্দ্ৰ পাল ঘৰ নং : ৬০৩ বয়স : 65 লিঙ্গ : পুৰুষ	BSW1451509 ফটো উপলব্ধ	159 নাম : বানু পাল স্বামীৰ নাম: অশোক পাল ঘৰ নং : ৬০৩ বয়স : 55 লিঙ্গ : মহিলা	BSW1451510 ফটো উপলব্ধ
160 নাম : তৃষ্ণান পল পিতাৰ নাম: অশোক পাল ঘৰ নং : ৬০৩ বয়স : 36 লিঙ্গ : পুৰুষ	BSW1451532 ফটো উপলব্ধ	161 নাম : তপন দাস পিতাৰ নাম: বিজয় দাস ঘৰ নং : ৬০৪ বয়স : 55 লিঙ্গ : পুৰুষ	BSW1451565 ফটো উপলব্ধ	162 নাম : টুম্পা দাস স্বামীৰ নাম: তপন দাস ঘৰ নং : ৬০৪ বয়স : 46 লিঙ্গ : মহিলা	BSW1451576 ফটো উপলব্ধ
163 নাম : বিমা দাস পিতাৰ নাম: তপন দাস ঘৰ নং : ৬০৪ বয়স : 26 লিঙ্গ : মহিলা	BSW0297663 ফটো উপলব্ধ	164 নাম : তানিসা দাস পিতাৰ নাম: তপন দাস ঘৰ নং : 604 বয়স : 22 লিঙ্গ : মহিলা	BSW0528778 ফটো উপলব্ধ	D 165 নাম : নীহাৰা বালা সাহা স্বামীৰ নাম: বীৰেন্দ্ৰ সাহা ঘৰ নং : ৬০৫ বয়স : 90 লিঙ্গ : মহিলা	BSW1451587 ফটো উপলব্ধ
166 নাম : চন্দ্ৰ মোহন সাহা পিতাৰ নাম: বীৰেন্দ্ৰ সাহা ঘৰ নং : ৬০৫ বয়স : 65 লিঙ্গ : পুৰুষ	BSW1451598 ফটো উপলব্ধ	167 নাম : উত্তমা সাহা স্বামীৰ নাম: চন্দ্ৰ মোহন সাহা ঘৰ নং : ৬০৫ বয়স : 62 লিঙ্গ : মহিলা	BSW0490847 ফটো উপলব্ধ	D 168 নাম : জয়শংকৰ সাহা পিতাৰ নাম: বীৰেন্দ্ৰ সাহা ঘৰ নং : ৬০৫ বয়স : 48 লিঙ্গ : পুৰুষ	BSW1451612 ফটো উপলব্ধ
D 169 নাম : ৰেখা সাহা স্বামীৰ নাম: জয়শংকৰ সাহা ঘৰ নং : ৬০৫ বয়স : 45 লিঙ্গ : মহিলা	BSW1451623 ফটো উপলব্ধ	170 নাম : বৰ্ণা সাহা স্বামীৰ নাম: জয়শংকৰ সাহা ঘৰ নং : ৬০৫ বয়স : 34 লিঙ্গ : মহিলা	BSW0441725 ফটো উপলব্ধ	171 নাম : প্ৰিয়ংকা সাহা পিতাৰ নাম: চন্দ্ৰমোহন সাহা ঘৰ নং : ৬০৫ বয়স : 29 লিঙ্গ : মহিলা	BSW1597495 ফটো উপলব্ধ
172 নাম : বিশ্বনাথ সাহা পিতাৰ নাম: জয়শংকৰ সাহা ঘৰ নং : ৬০৫ বয়স : 28 লিঙ্গ : পুৰুষ	BSW0253591 ফটো উপলব্ধ	173 নাম : পায়েল সাহা পিতাৰ নাম: জয় শংকৰ সাহা ঘৰ নং : 605 বয়স : 23 লিঙ্গ : মহিলা	QBH0050591 ফটো উপলব্ধ	174 নাম : অনুকুল সাহা পিতাৰ নাম: অয়ুদা সাহা ঘৰ নং : ৬০৬ বয়স : 77 লিঙ্গ : পুৰুষ	BSW1451645 ফটো উপলব্ধ
175 নাম : শ্ৰীঅধীৰ সাহা পিতাৰ নাম: অয়ুদা সাহা ঘৰ নং : ৬০৬ বয়স : 70 লিঙ্গ : পুৰুষ	BSW1451656 ফটো উপলব্ধ	176 নাম : শ্ৰেণী সাহা স্বামীৰ নাম: অধীৰ সাহা ঘৰ নং : ৬০৬ বয়স : 60 লিঙ্গ : মহিলা	BSW1451678 ফটো উপলব্ধ	177 নাম : কাৰ্তিক সাহা পিতাৰ নাম: অয়ুদা সাহা ঘৰ নং : ৬০৬ বয়স : 58 লিঙ্গ : পুৰুষ	BSW1451689 ফটো উপলব্ধ
178 নাম : ৰুমী সাহা স্বামীৰ নাম: কাৰ্তিক সাহা ঘৰ নং : ৬০৬ বয়স : 53 লিঙ্গ : মহিলা	BSW1451703 ফটো উপলব্ধ	179 নাম : প্ৰদীপ সাহা পিতাৰ নাম: অয়ুদা সাহা ঘৰ নং : ৬০৬ বয়স : 52 লিঙ্গ : পুৰুষ	BSW1451714 ফটো উপলব্ধ	180 নাম : পিন্টু সাহা পিতাৰ নাম: অধীৰ সাহা ঘৰ নং : ৬০৬ বয়স : 44 লিঙ্গ : পুৰুষ	BSW1451725 ফটো উপলব্ধ



<p>S 181</p> <p>BSW1451736</p> <p>নাম : পিংকী সাহা পিতাৰ নাম: অম্বীৰ সাহা ঘৰ নং : ৬০৬ বয়স : ৪৭ লিঙ্গ : মহিলা</p> <p>ফটো উপলব্ধ</p>	<p>182</p> <p>QBH0031062</p> <p>নাম : নিবেদিতা সাহা স্বামীৰ নাম: পিন্টু সাহা ঘৰ নং : 606 বয়স : 27 লিঙ্গ : মহিলা</p> <p>ফটো উপলব্ধ</p>	<p>D 183</p> <p>BSW1451805</p> <p>নাম : বাধামাধব দাস পিতাৰ নাম: কালাচন্দ দাস ঘৰ নং : ৬০৮ বয়স : 70 লিঙ্গ : পুৰুষ</p> <p>ফটো উপলব্ধ</p>
<p>184</p> <p>BSW1451816</p> <p>নাম : উজুলা দাস স্বামীৰ নাম: বাধামাধব দাস ঘৰ নং : ৬০৮ বয়স : 60 লিঙ্গ : মহিলা</p> <p>ফটো উপলব্ধ</p>	<p>185</p> <p>BSW1451838</p> <p>নাম : বদন সাহা পিতাৰ নাম: জীৱন চন্দ সাহা ঘৰ নং : ৬০৮ক বয়স : 46 লিঙ্গ : পুৰুষ</p> <p>ফটো উপলব্ধ</p>	<p>186</p> <p>BSW1451849</p> <p>নাম : পিংকী সাহা স্বামীৰ নাম: বদন সাহা ঘৰ নং : ৬০৮ক বয়স : 42 লিঙ্গ : মহিলা</p> <p>ফটো উপলব্ধ</p>
<p>187</p> <p>BSW1451872</p> <p>নাম : প্ৰকাশ সাহা পিতাৰ নাম: মনোমুদ্র সাহা ঘৰ নং : ৬০৯ বয়স : 55 লিঙ্গ : পুৰুষ</p> <p>ফটো উপলব্ধ</p>	<p>188</p> <p>BSW1451883</p> <p>নাম : হাৰাধন সাহা পিতাৰ নাম: মনোমুদ্র সাহা ঘৰ নং : ৬০৯ বয়স : 50 লিঙ্গ : পুৰুষ</p> <p>ফটো উপলব্ধ</p>	<p>189</p> <p>BSW1451894</p> <p>নাম : মামনি সাহা স্বামীৰ নাম: প্ৰকাশ সাহা ঘৰ নং : ৬০৯ বয়স : 46 লিঙ্গ : মহিলা</p> <p>ফটো উপলব্ধ</p>
<p>190</p> <p>BSW1451907</p> <p>নাম : উত্তম সাহা পিতাৰ নাম: মনোমুদ্র সাহা ঘৰ নং : ৬০৯ বয়স : 45 লিঙ্গ : পুৰুষ</p> <p>ফটো উপলব্ধ</p>	<p>191</p> <p>BSW3883600</p> <p>নাম : শিল্পী সাহা স্বামীৰ নাম: হাৰাধন সাহা ঘৰ নং : 609 বয়স : 42 লিঙ্গ : মহিলা</p> <p>ফটো উপলব্ধ</p>	<p>192</p> <p>BSW0378612</p> <p>নাম : প্ৰীতি সাহা পিতাৰ নাম: প্ৰকাশ সাহা ঘৰ নং : 609 বয়স : 26 লিঙ্গ : মহিলা</p> <p>ফটো উপলব্ধ</p>
<p>193</p> <p>QBH0096594</p> <p>নাম : পাৰ্বতী সাহা স্বামীৰ নাম: উত্তম সাহা ঘৰ নং : 609 বয়স : 25 লিঙ্গ : মহিলা</p> <p>ফটো উপলব্ধ</p>	<p>194</p> <p>BSW1451930</p> <p>নাম : বিজয় পাল পিতাৰ নাম: যতীন্দ্ৰ পাল ঘৰ নং : ৬১০ বয়স : 60 লিঙ্গ : পুৰুষ</p> <p>ফটো উপলব্ধ</p>	<p>195</p> <p>BSW1451952</p> <p>নাম : শ্ৰেয়ালী পাল স্বামীৰ নাম: বিজয় পাল ঘৰ নং : ৬১০ বয়স : 55 লিঙ্গ : মহিলা</p> <p>ফটো উপলব্ধ</p>
<p>196</p> <p>BSW1451985</p> <p>নাম : অমৰ পাল পিতাৰ নাম: যতীন্দ্ৰ পাল ঘৰ নং : ৬১০ বয়স : 45 লিঙ্গ : পুৰুষ</p> <p>ফটো উপলব্ধ</p>	<p>197</p> <p>BSW0134239</p> <p>নাম : ৰিম্পি দত্ত পাল স্বামীৰ নাম: অমৰ পাল ঘৰ নং : ৬১০ বয়স : 33 লিঙ্গ : মহিলা</p> <p>ফটো উপলব্ধ</p>	<p>S 198</p> <p>BSW0134247</p> <p>নাম : প্ৰিয়ংকা পাল পিতাৰ নাম: বিজয় পাল ঘৰ নং : ৬১০ বয়স : ৪১ লিঙ্গ : মহিলা</p> <p>ফটো উপলব্ধ</p>
<p>199</p> <p>BSW0384222</p> <p>নাম : চবনম পাল পিতাৰ নাম: কৃষ্ণ পাল ঘৰ নং : ৬১০ বয়স : 25 লিঙ্গ : মহিলা</p> <p>ফটো উপলব্ধ</p>	<p>200</p> <p>BSW1452002</p> <p>নাম : সুজিত সাহা পিতাৰ নাম: ৰতন সাহা ঘৰ নং : ৬১২ বয়স : 39 লিঙ্গ : পুৰুষ</p> <p>ফটো উপলব্ধ</p>	<p>201</p> <p>BSW0470435</p> <p>নাম : অনিতা সাহা স্বামীৰ নাম: সমৰ সাহা ঘৰ নং : ৬১২ বি বয়স : 39 লিঙ্গ : মহিলা</p> <p>ফটো উপলব্ধ</p>
<p>202</p> <p>QBH0128652</p> <p>নাম : স্নেহা সাহা পিতাৰ নাম: অমৰ সাহা ঘৰ নং : 612 খ বয়স : 19 লিঙ্গ : মহিলা</p> <p>ফটো উপলব্ধ</p>	<p>203</p> <p>BSW0392183</p> <p>নাম : সীমা সাহা স্বামীৰ নাম: অমৰ সাহা ঘৰ নং : 612 খ বয়স : 39 লিঙ্গ : মহিলা</p> <p>ফটো উপলব্ধ</p>	<p>204</p> <p>BSW1452013</p> <p>নাম : অন্নপূৰ্ণা সাহা স্বামীৰ নাম: ৰতন সাহা ঘৰ নং : ৬১২ক বয়স : 60 লিঙ্গ : মহিলা</p> <p>ফটো উপলব্ধ</p>
<p>205</p> <p>BSW1452035</p> <p>নাম : বিশ্বজিৎ সাহা পিতাৰ নাম: দিনেশ সাহা ঘৰ নং : ৬১২খ বয়স : 48 লিঙ্গ : পুৰুষ</p> <p>ফটো উপলব্ধ</p>	<p>206</p> <p>BSW0010326</p> <p>নাম : অমৰ সাহা পিতাৰ নাম: দিনেশ সাহা ঘৰ নং : ৬১২খ বয়স : 39 লিঙ্গ : পুৰুষ</p> <p>ফটো উপলব্ধ</p>	<p>207</p> <p>BSW0010327</p> <p>নাম : কল্পনা সাহা স্বামীৰ নাম: বিশ্বজিৎ সাহা ঘৰ নং : ৬১২খ বয়স : 39 লিঙ্গ : মহিলা</p> <p>ফটো উপলব্ধ</p>
<p>208</p> <p>BSW1452024</p> <p>নাম : সমৰ সাহা পিতাৰ নাম: দিনেশ সাহা ঘৰ নং : ৬১২খ বয়স : 38 লিঙ্গ : পুৰুষ</p> <p>ফটো উপলব্ধ</p>	<p>209</p> <p>BSW1452057</p> <p>নাম : জোৎস্না ৰায় স্বামীৰ নাম: বিমল ৰায় ঘৰ নং : ৬১৪ বয়স : 62 লিঙ্গ : মহিলা</p> <p>ফটো উপলব্ধ</p>	<p>210</p> <p>BSW1452068</p> <p>নাম : নেপাল ৰায় পিতাৰ নাম: বিমল ৰায় ঘৰ নং : ৬১৪ বয়স : 45 লিঙ্গ : পুৰুষ</p> <p>ফটো উপলব্ধ</p>



211 নাম : বিকাশ ৰায় পিতাৰ নাম: বিমল ৰায় ঘৰ নং : ৬১৪ বয়স : 42 লিঙ্গ : পুৰুষ	BSW1452079 ফটো উপলব্ধ	212 নাম : বাপন ৰায় পিতাৰ নাম: বিমল ৰায় ঘৰ নং : ৬১৪ বয়স : 40 লিঙ্গ : পুৰুষ	BSW1452080 ফটো উপলব্ধ	213 নাম : অশীম ৰায় পিতাৰ নাম: বিমল ৰায় ঘৰ নং : ৬১৪ বয়স : 38 লিঙ্গ : পুৰুষ	BSW1452091 ফটো উপলব্ধ
# 214 নাম : পায়েল সাহা ৰায় স্বামীৰ নাম: নেপাল ৰায় ঘৰ নং : ৬১৪ বয়স : 31 লিঙ্গ : মহিলা	JRQ0387068 ফটো উপলব্ধ	215 নাম : মৃদুল ৰায় পিতাৰ নাম: বোমকেশ ৰায় ঘৰ নং : ৬১৫ বয়স : 65 লিঙ্গ : পুৰুষ	BSW1452104 ফটো উপলব্ধ	216 নাম : অৰ্চনা ৰায় স্বামীৰ নাম: মৃদুল ৰায় ঘৰ নং : ৬১৫ বয়স : 50 লিঙ্গ : মহিলা	BSW1452115 ফটো উপলব্ধ
217 নাম : মনোজ ৰায় পিতাৰ নাম: মৃদুল ৰায় ঘৰ নং : ৬১৫ বয়স : 33 লিঙ্গ : পুৰুষ	BSW1452126 ফটো উপলব্ধ	218 নাম : মিন্টু ৰায় পিতাৰ নাম: মৃদুল ৰায় ঘৰ নং : ৬১৫ বয়স : 31 লিঙ্গ : পুৰুষ	BSW0134429 ফটো উপলব্ধ	219 নাম : বিভূতি ভূষণ ৰায় পিতাৰ নাম: বোমকেশ ৰায় ঘৰ নং : ৬১৬ বয়স : 77 লিঙ্গ : পুৰুষ	BSW1452137 ফটো উপলব্ধ
220 নাম : মিনা ৰায় স্বামীৰ নাম: বিভূতি ৰায় ঘৰ নং : ৬১৬ বয়স : 67 লিঙ্গ : মহিলা	BSW1452148 ফটো উপলব্ধ	221 নাম : গোপাল ৰায় পিতাৰ নাম: বিভূতি ৰায় ঘৰ নং : ৬১৬ বয়স : 45 লিঙ্গ : পুৰুষ	BSW1452171 ফটো উপলব্ধ	D 222 নাম : ৰাখী ৰায় স্বামীৰ নাম: গোপাল ৰায় ঘৰ নং : ৬১৬ বয়স : 42 লিঙ্গ : মহিলা	BSW1452182 ফটো উপলব্ধ
D 223 নাম : বিশ্বজিত ৰায় পিতাৰ নাম: বিভূতি ৰায় ঘৰ নং : ৬১৬ বয়স : 42 লিঙ্গ : পুৰুষ	BSW1452193 ফটো উপলব্ধ	D 224 নাম : জয়লাল শ্বা পিতাৰ নাম: ভগীৰন শ্বা ঘৰ নং : ৬১৭ বয়স : 82 লিঙ্গ : পুৰুষ	BSW1452217 ফটো উপলব্ধ	225 নাম : শ্ৰেয়ালী শ্বা স্বামীৰ নাম: জয়লাল শ্বা ঘৰ নং : ৬১৭ বয়স : 75 লিঙ্গ : মহিলা	BSW1452228 ফটো উপলব্ধ
D 226 নাম : উমেশ শ্বা পিতাৰ নাম: জয়লাল শ্বা ঘৰ নং : ৬১৭ বয়স : 60 লিঙ্গ : পুৰুষ	BSW1452239 ফটো উপলব্ধ	D 227 নাম : সন্দৰী দেবী স্বামীৰ নাম: উমেশ শ্বা ঘৰ নং : ৬১৭ বয়স : 50 লিঙ্গ : মহিলা	BSW1452240 ফটো উপলব্ধ	D 228 নাম : মহেশ শ্বা পিতাৰ নাম: জয়লাল শ্বা ঘৰ নং : ৬১৭ বয়স : 50 লিঙ্গ : পুৰুষ	BSW1452251 ফটো উপলব্ধ
229 নাম : অনিতা বসাক স্বামীৰ নাম: শম্ভু বসাক ঘৰ নং : ৬১৮ বয়স : 68 লিঙ্গ : মহিলা	BSW1452262 ফটো উপলব্ধ	230 নাম : সুষমা বসাক স্বামীৰ নাম: শম্ভু বসাক ঘৰ নং : ৬১৮ বয়স : 59 লিঙ্গ : মহিলা	BSW1452273 ফটো উপলব্ধ	231 নাম : মীনা বসাক স্বামীৰ নাম: প্ৰবেশ বসাক ঘৰ নং : ৬১৮ বয়স : 46 লিঙ্গ : মহিলা	BSW0010329 ফটো উপলব্ধ
232 নাম : গৌতম বসাক পিতাৰ নাম: শম্ভু বসাক ঘৰ নং : ৬১৮ বয়স : 42 লিঙ্গ : পুৰুষ	BSW1452284 ফটো উপলব্ধ	S 233 নাম : উত্তম বসাক পিতাৰ নাম: শম্ভু বসাক ঘৰ নং : ৬১৮ বয়স : ৪৭ লিঙ্গ : পুৰুষ	BSW1452295 ফটো উপলব্ধ	234 নাম : বিক্ৰম বসাক পিতাৰ নাম: শম্ভু বসাক ঘৰ নং : ৬১৮ বয়স : 37 লিঙ্গ : পুৰুষ	BSW1452308 ফটো উপলব্ধ
235 নাম : সংগীতা বসাক স্বামীৰ নাম: গৌতম বসাক ঘৰ নং : ৬১৮ বয়স : 37 লিঙ্গ : মহিলা	BSW1452319 ফটো উপলব্ধ	236 নাম : বাসনা বসাক পিতাৰ নাম: বিক্ৰম বসাক ঘৰ নং : ৬১৮ বয়স : 37 লিঙ্গ : মহিলা	BSW0134478 ফটো উপলব্ধ	S 237 নাম : গংগা ৰাহা বসাক স্বামীৰ নাম: উত্তম বসাক ঘৰ নং : ৬১৮ বয়স : ৪২ লিঙ্গ : মহিলা	BSW0297945 ফটো উপলব্ধ
238 নাম : প্ৰীতম কুমাৰ বসাক মাতৃৰ নাম: মীনা বসাক ঘৰ নং : 618 বয়স : 21 লিঙ্গ : পুৰুষ	QBH0004531 ফটো উপলব্ধ	D 239 নাম : সিদ্ধেশ্বৰী সাহা স্বামীৰ নাম: মদন সাহা ঘৰ নং : ৬২০ বয়স : 85 লিঙ্গ : মহিলা	BSW1452320 ফটো উপলব্ধ	240 নাম : অজিত কুমাৰ ৰয় পিতাৰ নাম: অধীৰ চন্দ্ৰ ৰয় ঘৰ নং : ৬২২ বয়স : 57 লিঙ্গ : পুৰুষ	BSW1452342 ফটো উপলব্ধ



241 নাম : উদয় ৰায় পিতাৰ নাম: অধীৰ ৰায় ঘৰ নং : ৬২২ বয়স : 52 লিঙ্গ : পুৰুষ	BSW1452353 ফটো উপলব্ধ	242 নাম : মনিকা ৰায় স্বামীৰ নাম: অজিত ৰায় ঘৰ নং : ৬২২ বয়স : 48 লিঙ্গ : মহিলা	BSW1452364 ফটো উপলব্ধ	243 নাম : পদ্যা ৰায় স্বামীৰ নাম: উদয় ৰায় ঘৰ নং : ৬২২ বয়স : 45 লিঙ্গ : মহিলা	BSW1452375 ফটো উপলব্ধ
244 নাম : তাৰক নাথ সাহা পিতাৰ নাম: শিবশংকৰ সাহা ঘৰ নং : ৬২২ বয়স : 35 লিঙ্গ : পুৰুষ	BSW1452386 ফটো উপলব্ধ	245 নাম : জয়ন্ত ৰায় পিতাৰ নাম: উদয় ৰায় ঘৰ নং : 622 বয়স : 24 লিঙ্গ : পুৰুষ	BSW0575381 ফটো উপলব্ধ	246 নাম : বিংকু মজুমদাৰ স্বামীৰ নাম: তপাচ মজুমদাৰ ঘৰ নং : ৬২২গ বয়স : 32 লিঙ্গ : মহিলা	BSW0223065 ফটো উপলব্ধ
247 নাম : নিকুঞ্জ মণ্ডল পিতাৰ নাম: নিৰঞ্জন মণ্ডল ঘৰ নং : ৬২২ক বয়স : 61 লিঙ্গ : পুৰুষ	BSW1606253 ফটো উপলব্ধ	248 নাম : পূৰ্ণিমা সাহা স্বামীৰ নাম: শিবশঙ্কৰ সাহা ঘৰ নং : ৬২২খ বয়স : 55 লিঙ্গ : মহিলা	BSW1452400 ফটো উপলব্ধ	249 নাম : কল্পনা মণ্ডল স্বামীৰ নাম: নিকুঞ্জ মণ্ডল ঘৰ নং : ৬২২ক বয়স : 53 লিঙ্গ : মহিলা	BSW1606297 ফটো উপলব্ধ
250 নাম : তাপস মজুমদাৰ পিতাৰ নাম: দুলাল মজুমদাৰ ঘৰ নং : ৬২২গ বয়স : 41 লিঙ্গ : পুৰুষ	BSW1452433 ফটো উপলব্ধ	251 নাম : হৰি হৰ মণ্ডল পিতাৰ নাম: নিকুঞ্জ মণ্ডল ঘৰ নং : ৬২২ক বয়স : 40 লিঙ্গ : পুৰুষ	BSW1606242 ফটো উপলব্ধ	S 252 নাম : মীৰা মজুমদাৰ পিতাৰ নাম: দুলাল মজুমদাৰ ঘৰ নং : ৬২২গ বয়স : 35 লিঙ্গ : মহিলা	BSW1452411 ফটো উপলব্ধ
S 253 নাম : কল্যাণী মণ্ডল পিতাৰ নাম: নিকুঞ্জ মণ্ডল ঘৰ নং : ৬২২ক বয়স : 34 লিঙ্গ : মহিলা	BSW1606275 ফটো উপলব্ধ	254 নাম : সঞ্জীতা মণ্ডল পিতাৰ নাম: নিকুঞ্জ মণ্ডল ঘৰ নং : ৬২২ক বয়স : 31 লিঙ্গ : মহিলা	BSW1606286 ফটো উপলব্ধ	255 নাম : বেলা ৰায় স্বামীৰ নাম: গৌৰাঙ্গ ৰায় ঘৰ নং : ৬২৩ বয়স : 64 লিঙ্গ : মহিলা	BSW1452466 ফটো উপলব্ধ
256 নাম : হৰিপদ ৰায় পিতাৰ নাম: গৌৰাংগ ৰায় ঘৰ নং : ৬২৩ বয়স : 44 লিঙ্গ : পুৰুষ	BSW1452502 ফটো উপলব্ধ	257 নাম : গনেশ ৰায় পিতাৰ নাম: গৌৰাংগ ৰায় ঘৰ নং : ৬২৩ বয়স : 42 লিঙ্গ : পুৰুষ	BSW1452513 ফটো উপলব্ধ	258 নাম : চম্পা সাহা ৰায় স্বামীৰ নাম: গনেশ ৰায় ঘৰ নং : ৬২৩ বয়স : 32 লিঙ্গ : মহিলা	BSW0562249 ফটো উপলব্ধ
259 নাম : খোকন নন্দী পিতাৰ নাম: মাখন নন্দী ঘৰ নং : ৬২৫ বয়স : 75 লিঙ্গ : পুৰুষ	BSW1452535 ফটো উপলব্ধ	260 নাম : দুলাল নন্দী পিতাৰ নাম: মাখন নন্দী ঘৰ নং : ৬২৫ বয়স : 72 লিঙ্গ : পুৰুষ	BSW1452546 ফটো উপলব্ধ	261 নাম : সৰস্বতী নন্দী স্বামীৰ নাম: খোকন নন্দী ঘৰ নং : ৬২৫ বয়স : 60 লিঙ্গ : মহিলা	BSW1452568 ফটো উপলব্ধ
262 নাম : কনক নন্দী স্বামীৰ নাম: দুলাল নন্দী ঘৰ নং : ৬২৫ বয়স : 55 লিঙ্গ : মহিলা	BSW1452579 ফটো উপলব্ধ	263 নাম : ৰতন নন্দী পিতাৰ নাম: মাখন নন্দী ঘৰ নং : ৬২৫ বয়স : 52 লিঙ্গ : পুৰুষ	BSW1452580 ফটো উপলব্ধ	264 নাম : চম্পা নন্দী স্বামীৰ নাম: ৰতন নন্দী ঘৰ নং : ৬২৫ বয়স : 46 লিঙ্গ : মহিলা	BSW1452604 ফটো উপলব্ধ
265 নাম : সুমি নন্দী পিতাৰ নাম: দুলাল নন্দী ঘৰ নং : ৬২৫ বয়স : 34 লিঙ্গ : মহিলা	BSW0010332 ফটো উপলব্ধ	266 নাম : ৰজত নন্দী পিতাৰ নাম: ৰতন নন্দী ঘৰ নং : ৬২৫ বয়স : 25 লিঙ্গ : পুৰুষ	BSW0297713 ফটো উপলব্ধ	267 নাম : অৰুন নন্দী পিতাৰ নাম: মাখন নন্দী ঘৰ নং : ৬২৫ ক বয়স : 67 লিঙ্গ : পুৰুষ	BSW1452557 ফটো উপলব্ধ
268 নাম : বীনা নন্দী স্বামীৰ নাম: অৰুন নন্দী ঘৰ নং : ৬২৫ ক বয়স : 52 লিঙ্গ : মহিলা	BSW1452591 ফটো উপলব্ধ	269 নাম : অৰিন্দম লন্দি পিতাৰ নাম: অৰুন নন্দী ঘৰ নং : ৬২৫ ক বয়স : 33 লিঙ্গ : পুৰুষ	BSW0135558 ফটো উপলব্ধ	270 নাম : অৰূপ নন্দী পিতাৰ নাম: অৰুন নন্দী ঘৰ নং : ৬২৫ ক বয়স : 25 লিঙ্গ : পুৰুষ	BSW0297721 ফটো উপলব্ধ



D 271	BSW1452615	ফটো উপলব্ধ	D 272	BSW1452626	ফটো উপলব্ধ	D 273	BSW1452637	ফটো উপলব্ধ
নাম : গোপাল ঘোষ পিতাৰ নাম: সনাতন ঘোষ ঘৰ নং : ৬২৬ বয়স : 85 লিঙ্গ : পুৰুষ			নাম : দীপালী ঘোষ স্বামীৰ নাম: গোপাল ঘোষ ঘৰ নং : ৬২৬ বয়স : 75 লিঙ্গ : মহিলা			নাম : গোবিন্দ ঘোষ পিতাৰ নাম: গোপাল ঘোষ ঘৰ নং : ৬২৬ বয়স : 60 লিঙ্গ : পুৰুষ		
D 274	BSW1452648	ফটো উপলব্ধ	D 275	BSW1452659	ফটো উপলব্ধ	D 276	BSW1452660	ফটো উপলব্ধ
নাম : কৃষ্ণ ঘোষ পিতাৰ নাম: গোপাল ঘোষ ঘৰ নং : ৬২৬ বয়স : 57 লিঙ্গ : পুৰুষ			নাম : জোৎনা ঘোষ স্বামীৰ নাম: গোবিন্দ ঘোষ ঘৰ নং : ৬২৬ বয়স : 55 লিঙ্গ : মহিলা			নাম : চম্পা ঘোষ স্বামীৰ নাম: কৃষ্ণ ঘোষ ঘৰ নং : ৬২৬ বয়স : 48 লিঙ্গ : মহিলা		
D 277	BSW1452671	ফটো উপলব্ধ	D 278	BSW1452693	ফটো উপলব্ধ	279	BSW1452706	ফটো উপলব্ধ
নাম : বাসু ঘোষ পিতাৰ নাম: গোপাল ঘোষ ঘৰ নং : ৬২৬ বয়স : 48 লিঙ্গ : পুৰুষ			নাম : নিশা সাহা স্বামীৰ নাম: কাৰ্তিক সাহা ঘৰ নং : ৬২৭ বয়স : 66 লিঙ্গ : মহিলা			নাম : গৌৰাঙ্গ দে সৰকাৰ পিতাৰ নাম: প্ৰাণগোবিন্দ দে সৰকাৰ ঘৰ নং : ৬২৯ বয়স : 61 লিঙ্গ : পুৰুষ		
280	BSW0459198	ফটো উপলব্ধ	281	BSW0453530	ফটো উপলব্ধ	282	BSW1452717	ফটো উপলব্ধ
নাম : পিংকি দে সৰকাৰ পিতাৰ নাম: গৌৰাঙ্গ দে সৰকাৰ ঘৰ নং : ৬২৯ বয়স : 27 লিঙ্গ : মহিলা			নাম : বুস্পা দে সৰকাৰ পিতাৰ নাম: গৌৰাঙ্গ দে সৰকাৰ ঘৰ নং : ৬২৯ বয়স : 24 লিঙ্গ : মহিলা			নাম : বৰ্ণা দে সৰকাৰ স্বামীৰ নাম: গৌৰাঙ্গ দে সৰকাৰ ঘৰ নং : ৬২৯ক বয়স : 53 লিঙ্গ : মহিলা		
D 283	BSW1452728	ফটো উপলব্ধ	D 284	BSW1452740	ফটো উপলব্ধ	285	BSW0500314	ফটো উপলব্ধ
নাম : পাৰুল দাস স্বামীৰ নাম: দীনেশ দাস ঘৰ নং : ৬৩০ বয়স : 80 লিঙ্গ : মহিলা			নাম : সুলেখা দাস স্বামীৰ নাম: সুশীল দাস ঘৰ নং : ৬৩০ বয়স : 43 লিঙ্গ : মহিলা			নাম : অঞ্জলী সাহা স্বামীৰ নাম: গকুল সাহা ঘৰ নং : ৬৩১ বয়স : 68 লিঙ্গ : মহিলা		
D 286	BSW1452784	ফটো উপলব্ধ	287	BSW0428474	ফটো উপলব্ধ	288	BSW1452795	ফটো উপলব্ধ
নাম : অভিজিত সাহা পিতাৰ নাম: গকুল সাহা ঘৰ নং : ৬৩১ বয়স : 46 লিঙ্গ : পুৰুষ			নাম : টুম্পা সাহা স্বামীৰ নাম: অভিজিৎ সাহা ঘৰ নং : ৬৩১ বয়স : 40 লিঙ্গ : মহিলা			নাম : বিৰাজ সাহা পিতাৰ নাম: গকুল সাহা ঘৰ নং : ৬৩১ বয়স : 38 লিঙ্গ : পুৰুষ		
289	QBH0098830	ফটো উপলব্ধ	D 290	BSW1452808	ফটো উপলব্ধ	D 291	BSW1452819	ফটো উপলব্ধ
নাম : সঞ্জিতা বৈষ্ণৱ সাহা স্বামীৰ নাম: বিৰাজ সাহা ঘৰ নং : ৬৩১ বয়স : 23 লিঙ্গ : মহিলা			নাম : গনেশ চন্দ্ৰ সাহা পিতাৰ নাম: বলৰাম সাহা ঘৰ নং : ৬৩৩ বয়স : 77 লিঙ্গ : পুৰুষ			নাম : অনিমা সাহা স্বামীৰ নাম: গনেশ সাহা ঘৰ নং : ৬৩৩ বয়স : 60 লিঙ্গ : মহিলা		
D 292	BSW1452820	ফটো উপলব্ধ	293	BSW1452853	ফটো উপলব্ধ	294	BSW1452897	ফটো উপলব্ধ
নাম : সঞ্জয় সাহা পিতাৰ নাম: গনেশ সাহা ঘৰ নং : ৬৩৩ বয়স : 46 লিঙ্গ : পুৰুষ			নাম : গোপাল সাহা পিতাৰ নাম: মিহিৰ সাহা ঘৰ নং : ৬৩৫ বয়স : 68 লিঙ্গ : পুৰুষ			নাম : বীতা সাহা স্বামীৰ নাম: গোপাল সাহা ঘৰ নং : ৬৩৫ বয়স : 58 লিঙ্গ : মহিলা		
295	BSW1452933	ফটো উপলব্ধ	296	BSW1452944	ফটো উপলব্ধ	297	BSW0136846	ফটো উপলব্ধ
নাম : গবিন্দ সাহা পিতাৰ নাম: গোপাল সাহা ঘৰ নং : ৬৩৫ বয়স : 41 লিঙ্গ : পুৰুষ			নাম : গৌৰহৰি সাহা পিতাৰ নাম: গোপাল সাহা ঘৰ নং : ৬৩৫ বয়স : 40 লিঙ্গ : পুৰুষ			নাম : নন্দিতা সাহা স্বামীৰ নাম: বিশ্বজিৎ সাহা ঘৰ নং : ৬৩৫ বয়স : 35 লিঙ্গ : মহিলা		
298	BSW0373472	ফটো উপলব্ধ	299	BSW0380832	ফটো উপলব্ধ	300	BSW1452911	ফটো উপলব্ধ
নাম : ৰিমি সাহা স্বামীৰ নাম: গবিন্দ সাহা ঘৰ নং : ৬৩৫ বয়স : 33 লিঙ্গ : মহিলা			নাম : সুস্মিতা সাহা স্বামীৰ নাম: গৌৰহৰি সাহা ঘৰ নং : ৬৩৫ বয়স : 30 লিঙ্গ : মহিলা			নাম : বীতা সাহা স্বামীৰ নাম: মুকুল সাহা ঘৰ নং : ৬৩৫ গ বয়স : 55 লিঙ্গ : মহিলা		



301 নাম : দীপ সাহা পিতাৰ নাম: মুকুল সাহা ঘৰ নং : ৬৩৫ গ বয়স : 33 লিঙ্গ : পুৰুষ	BSW1452955 ফটো উপলব্ধ	302 নাম : দেব ব্ৰত সাহ পিতাৰ নাম: মুকুল সাহা ঘৰ নং : ৬৩৫ গ বয়স : 31 লিঙ্গ : পুৰুষ	BSW1606264 ফটো উপলব্ধ	303 নাম : প্ৰিয় ব্ৰত সাহা পিতাৰ নাম: মুকুল সাহা ঘৰ নং : ৬৩৫ গ বয়স : 24 লিঙ্গ : পুৰুষ	BSW0449918 ফটো উপলব্ধ
304 নাম : মুকুল সাহা পিতাৰ নাম: মিহিৰ সাহা ঘৰ নং : ৬৩৫ গ বয়স : 64 লিঙ্গ : পুৰুষ	BSW1452875 ফটো উপলব্ধ	305 নাম : মানিক সাহা পিতাৰ নাম: মিহিৰ সাহা ঘৰ নং : ৬৩৫ ক বয়স : 66 লিঙ্গ : পুৰুষ	BSW1452864 ফটো উপলব্ধ	306 নাম : সন্ধ্যা সাহা স্বামীৰ নাম: মানিক সাহা ঘৰ নং : ৬৩৫ ক বয়স : 57 লিঙ্গ : মহিলা	BSW1452900 ফটো উপলব্ধ
307 নাম : মানতু সাহা পিতাৰ নাম: মানিক সাহা ঘৰ নং : ৬৩৫ ক বয়স : 37 লিঙ্গ : মহিলা	BSW1452977 ফটো উপলব্ধ	308 নাম : বুপা সাহা স্বামীৰ নাম: সন্দিপ সাহা ঘৰ নং : ৬৩৫ ক বয়স : 34 লিঙ্গ : মহিলা	BSW0465195 ফটো উপলব্ধ	309 নাম : সন্দিপ সাহা পিতাৰ নাম: মানিক সাহা ঘৰ নং : ৬৩৫ ক বয়স : 33 লিঙ্গ : মহিলা	BSW1452966 ফটো উপলব্ধ
310 নাম : গনেশ সাহা পিতাৰ নাম: মিহিৰ সাহা ঘৰ নং : ৬৩৫ খ বয়স : 62 লিঙ্গ : পুৰুষ	BSW1452886 ফটো উপলব্ধ	311 নাম : মিনতি সাহা স্বামীৰ নাম: গনেশ সাহা ঘৰ নং : ৬৩৫ খ বয়স : 52 লিঙ্গ : মহিলা	BSW1452922 ফটো উপলব্ধ	312 নাম : গৌৰব সাহা পিতাৰ নাম: গনেশ সাহা ঘৰ নং : ৬৩৫ খ বয়স : 31 লিঙ্গ : পুৰুষ	BSW0010333 ফটো উপলব্ধ
#2 313 নাম : সৌৰভ সাহা পিতাৰ নাম: গনেশ সাহা ঘৰ নং : ৬৩৫ খ বয়স : 30 লিঙ্গ : পুৰুষ	BSW1606322 ফটো উপলব্ধ	314 নাম : আঙ্গুৰী সাহা স্বামীৰ নাম: মোহন সাহা ঘৰ নং : ৬৩৬ বয়স : 65 লিঙ্গ : মহিলা	BSW1453027 ফটো উপলব্ধ	S 315 নাম : আন্বা সাহা স্বামীৰ নাম: তাপস সাহা ঘৰ নং : ৬৩৬ বয়স : 43 লিঙ্গ : মহিলা	BSW1453038 ফটো উপলব্ধ
S 316 নাম : নিলিমা সাহা পিতাৰ নাম: মোহন সাহা ঘৰ নং : ৬৩৬ বয়স : 41 লিঙ্গ : মহিলা	BSW1453049 ফটো উপলব্ধ	317 নাম : বস্মা সাহা মাতৃৰ নাম: আংগুৰি সাহা ঘৰ নং : ৬৩৬ বয়স : 38 লিঙ্গ : মহিলা	BSW1453005 ফটো উপলব্ধ	318 নাম : বিশ্বজিত সাহা মাতৃৰ নাম: আংগুৰি সাহা ঘৰ নং : ৬৩৬ বয়স : 37 লিঙ্গ : পুৰুষ	BSW1452988 ফটো উপলব্ধ
319 নাম : অভিজিত সাহা মাতৃৰ নাম: আংগুৰি সাহা ঘৰ নং : ৬৩৬ বয়স : 34 লিঙ্গ : পুৰুষ	BSW1452999 ফটো উপলব্ধ	320 নাম : পাপিয়া সাহা স্বামীৰ নাম: বিশ্বজিত সাহা ঘৰ নং : ৬৩৬ বয়স : 30 লিঙ্গ : মহিলা	BSW0465880 ফটো উপলব্ধ	321 নাম : মিঠু মণ্ডল স্বামীৰ নাম: অভিজিত সাহা ঘৰ নং : ৬৩৬ বয়স : 29 লিঙ্গ : মহিলা	BSW0477323 ফটো উপলব্ধ
322 নাম : শান্তি দত্ত পিতাৰ নাম: বাখাল দত্ত ঘৰ নং : ৬৩৭ বয়স : 70 লিঙ্গ : পুৰুষ	BSW1453050 ফটো উপলব্ধ	D 323 নাম : সন্ধ্যা দত্ত স্বামীৰ নাম: শান্তি দত্ত ঘৰ নং : ৬৩৭ বয়স : 65 লিঙ্গ : মহিলা	BSW1453061 ফটো উপলব্ধ	324 নাম : সুভাষ দাস পিতাৰ নাম: সতীশ দাস ঘৰ নং : ৬৩৭ বয়স : 61 লিঙ্গ : পুৰুষ	BSW1453107 ফটো উপলব্ধ
325 নাম : বেবতী দাস স্বামীৰ নাম: সুভাষ দাস ঘৰ নং : ৬৩৭ বয়স : 57 লিঙ্গ : মহিলা	BSW1453118 ফটো উপলব্ধ	326 নাম : সঞ্জু দত্ত পিতাৰ নাম: শান্তি দত্ত ঘৰ নং : ৬৩৭ বয়স : 39 লিঙ্গ : পুৰুষ	BSW1453094 ফটো উপলব্ধ	327 নাম : শ্ৰীবাস দাস পিতাৰ নাম: সুভাষ দাস ঘৰ নং : ৬৩৭ বয়স : 37 লিঙ্গ : পুৰুষ	BSW1453129 ফটো উপলব্ধ
328 নাম : মন্টু দাস পিতাৰ নাম: সুভাষ দাস ঘৰ নং : ৬৩৭ বয়স : 35 লিঙ্গ : পুৰুষ	BSW1453130 ফটো উপলব্ধ	329 নাম : জিন্টু দাস পিতাৰ নাম: সুভাষ দাস ঘৰ নং : ৬৩৭ বয়স : 33 লিঙ্গ : পুৰুষ	BSW0010335 ফটো উপলব্ধ	330 নাম : বশিষ্ঠা দাস দত্ত স্বামীৰ নাম: সঞ্জু দত্ত ঘৰ নং : 637 বয়স : 24 লিঙ্গ : মহিলা	BSW0562066 ফটো উপলব্ধ



331 নাম : সবিতা সৰকাৰ স্বামীৰ নাম : সুভাষ সৰকাৰ ঘৰ নং : ৬৩৮ বয়স : 44 লিঙ্গ : মহিলা	BSW1453141 ফটো উপলব্ধ	332 নাম : শ্যামল সৰকাৰ পিতাৰ নাম : সুভাষ সৰকাৰ ঘৰ নং : ৬৩৮ বয়স : 28 লিঙ্গ : পুৰুষ	BSW0394429 ফটো উপলব্ধ	333 নাম : প্ৰতিক্সা দাস পিতাৰ নাম : দিলীপ দাস ঘৰ নং : ৬৩৮ বয়স : 26 লিঙ্গ : মহিলা	LQX0298752 ফটো উপলব্ধ
334 নাম : প্ৰিয়া সৰকাৰ মাতৃৰ নাম : সবিতা সৰকাৰ ঘৰ নং : ৬৩৮ বয়স : 21 লিঙ্গ : মহিলা	QBH0129700 ফটো উপলব্ধ	335 নাম : অশ্বিনী সাহা পিতাৰ নাম : উপেন্দ্ৰ সাহা ঘৰ নং : ৬৩৯ বয়স : 55 লিঙ্গ : পুৰুষ	BSW1453152 ফটো উপলব্ধ	336 নাম : জয়া সাহা স্বামীৰ নাম : অশ্বিনী সাহা ঘৰ নং : ৬৩৯ বয়স : 50 লিঙ্গ : মহিলা	BSW1453163 ফটো উপলব্ধ
337 নাম : অমিত সাহা মাতৃৰ নাম : অশ্বিনী সাহা ঘৰ নং : ৬৩৯ বয়স : 33 লিঙ্গ : পুৰুষ	BSW1453174 ফটো উপলব্ধ	338 নাম : সমিত সাহা পিতাৰ নাম : অশ্বিনী সাহা ঘৰ নং : ৬৩৯ বয়স : 28 লিঙ্গ : পুৰুষ	BSW0137059 ফটো উপলব্ধ	339 নাম : প্ৰাণগোপাল চক্ৰবৰ্তী পিতাৰ নাম : মনিন্দ্ৰ চক্ৰবৰ্তী ঘৰ নং : ৬৪১ বয়স : 59 লিঙ্গ : পুৰুষ	BSW1453185 ফটো উপলব্ধ
340 নাম : বাণী চক্ৰবৰ্তী স্বামীৰ নাম : প্ৰাণগোপাল চক্ৰবৰ্তী ঘৰ নং : ৬৪১ বয়স : 52 লিঙ্গ : মহিলা	BSW1453196 ফটো উপলব্ধ	341 নাম : কৌশিক চক্ৰবৰ্তী পিতাৰ নাম : প্ৰাণ গোপাল চক্ৰবৰ্তী ঘৰ নং : ৬৪১ বয়স : 32 লিঙ্গ : পুৰুষ	BSW0297614 ফটো উপলব্ধ	342 নাম : সৌভিক চক্ৰবৰ্তী পিতাৰ নাম : প্ৰাণ গোপাল চক্ৰবৰ্তী ঘৰ নং : ৬৪১ বয়স : 30 লিঙ্গ : পুৰুষ	BSW0138198 ফটো উপলব্ধ
343 নাম : সুনীল সাহা পিতাৰ নাম : গৌৰ সাহা ঘৰ নং : ৬৪২ বয়স : 60 লিঙ্গ : পুৰুষ	BSW1453221 ফটো উপলব্ধ	344 নাম : সুনীল সাহা পিতাৰ নাম : গৌৰ সাহা ঘৰ নং : ৬৪২ বয়স : 57 লিঙ্গ : পুৰুষ	BSW1453232 ফটো উপলব্ধ	345 নাম : শিবানী সাহা স্বামীৰ নাম : সুনীল সাহা ঘৰ নং : ৬৪২ বয়স : 53 লিঙ্গ : মহিলা	BSW0496927 ফটো উপলব্ধ
346 নাম : স্মৃতি সাহা স্বামীৰ নাম : সুনীল সাহা ঘৰ নং : ৬৪২ বয়স : 45 লিঙ্গ : মহিলা	BSW1453254 ফটো উপলব্ধ	347 নাম : প্ৰীতম সাহা পিতাৰ নাম : সুনীল সাহা ঘৰ নং : ৬৪২ বয়স : 32 লিঙ্গ : পুৰুষ	BSW1597520 ফটো উপলব্ধ	348 নাম : সুপৰাম সাহা পিতাৰ নাম : সুনীল সাহা ঘৰ নং : ৬৪২ বয়স : 24 লিঙ্গ : পুৰুষ	BSW0394361 ফটো উপলব্ধ
D 349 নাম : সুকমাৰী সাহা স্বামীৰ নাম : অখিল সাহা ঘৰ নং : ৬৪৩ বয়স : 100 লিঙ্গ : মহিলা	BSW1453265 ফটো উপলব্ধ	350 নাম : সাধনা সাহা স্বামীৰ নাম : অৰুন সাহা ঘৰ নং : ৬৪৩ বয়স : 65 লিঙ্গ : মহিলা	BSW1453298 ফটো উপলব্ধ	D 351 নাম : শিবানী সাহা স্বামীৰ নাম : ভীম সাহা ঘৰ নং : ৬৪৩ বয়স : 60 লিঙ্গ : মহিলা	BSW1453367 ফটো উপলব্ধ
352 নাম : অনুপ সাহা পিতাৰ নাম : অৰুন সাহা ঘৰ নং : ৬৪৩ বয়স : 47 লিঙ্গ : পুৰুষ	BSW0490193 ফটো উপলব্ধ	353 নাম : অসীম সাহা পিতাৰ নাম : অৰুন সাহা ঘৰ নং : ৬৪৩ বয়স : 46 লিঙ্গ : পুৰুষ	BSW1453334 ফটো উপলব্ধ	354 নাম : অজয় সাহা পিতাৰ নাম : অৰুন সাহা ঘৰ নং : ৬৪৩ বয়স : 44 লিঙ্গ : পুৰুষ	BSW1453345 ফটো উপলব্ধ
355 নাম : পিংকু সাহা স্বামীৰ নাম : অনুপ সাহা ঘৰ নং : ৬৪৩ বয়স : 41 লিঙ্গ : মহিলা	BSW1453378 ফটো উপলব্ধ	356 নাম : দীপালি সাহা স্বামীৰ নাম : অসীম সাহা ঘৰ নং : ৬৪৩ বয়স : 37 লিঙ্গ : মহিলা	BSW1597644 ফটো উপলব্ধ	357 নাম : উলী সাহা স্বামীৰ নাম : অজয় সাহা ঘৰ নং : ৬৪৩ বয়স : 29 লিঙ্গ : মহিলা	BSW0223081 ফটো উপলব্ধ
358 নাম : ভীম সাহা পিতাৰ নাম : অখিল সাহা ঘৰ নং : ৬৪৩ ক বয়স : 75 লিঙ্গ : পুৰুষ	BSW1453287 ফটো উপলব্ধ	359 নাম : প্ৰনব সাহা পিতাৰ নাম : ভীম সাহা ঘৰ নং : ৬৪৩ ক বয়স : 39 লিঙ্গ : পুৰুষ	BSW1453356 ফটো উপলব্ধ	360 নাম : চঞ্চলা ৰায় সাহা স্বামীৰ নাম : প্ৰনব সাহা ঘৰ নং : ৬৪৩ ক বয়স : 33 লিঙ্গ : মহিলা	BSW1597688 ফটো উপলব্ধ



361 নাম : বঞ্জিত সাহা পিতাৰ নাম: আখিল সাহা ঘৰ নং : ৬৪৩ খ বয়স : 60 লিঙ্গ : পুৰুষ	BSW1453301 ফটো উপলব্ধ	362 নাম : অনিন্দিতা সাহা স্বামীৰ নাম: বঞ্জিত সাহা ঘৰ নং : ৬৪৩ খ বয়স : 50 লিঙ্গ : মহিলা	BSW1453312 ফটো উপলব্ধ	363 নাম : অংকিতা সাহা পিতাৰ নাম: বঞ্জিত সাহা ঘৰ নং : ৬৪৩ খ বয়স : 26 লিঙ্গ : মহিলা	BSW0253492 ফটো উপলব্ধ
364 নাম : দিলীপ সাহা পিতাৰ নাম: মোহন বাসী সাহা ঘৰ নং : ৬৪৪ বয়স : 55 লিঙ্গ : পুৰুষ	BSW1453389 ফটো উপলব্ধ	365 নাম : সপ্না সাহা স্বামীৰ নাম: দিলীপ সাহা ঘৰ নং : ৬৪৪ বয়স : 52 লিঙ্গ : মহিলা	BSW1453390 ফটো উপলব্ধ	366 নাম : তপন সাহা পিতাৰ নাম: মোহন সাহা ঘৰ নং : ৬৪৪ বয়স : 50 লিঙ্গ : পুৰুষ	BSW1453403 ফটো উপলব্ধ
367 নাম : দেৱব্রত সাহা পিতাৰ নাম: দিলীপ সাহা ঘৰ নং : ৬৪৪ বয়স : 28 লিঙ্গ : পুৰুষ	BSW0223032 ফটো উপলব্ধ	368 নাম : দিয়া সাহা পিতাৰ নাম: দিলীপ সাহা ঘৰ নং : 644 বয়স : 21 লিঙ্গ : মহিলা	QBH0027839 ফটো উপলব্ধ	369 নাম : শিলা সাহা স্বামীৰ নাম: নাৰায়ন সাহা ঘৰ নং : ৬৪৫ বয়স : 75 লিঙ্গ : মহিলা	BSW1453425 ফটো উপলব্ধ
370 নাম : অধিৰ বিশ্বাস পিতাৰ নাম: কমুৰ বিশ্বাস ঘৰ নং : ৬৪৫ বয়স : 60 লিঙ্গ : পুৰুষ	BSW0010337 ফটো উপলব্ধ	371 নাম : জয়ন্তি বিশ্বাস স্বামীৰ নাম: অধিৰ বিশ্বাস ঘৰ নং : ৬৪৫ বয়স : 54 লিঙ্গ : মহিলা	BSW0010338 ফটো উপলব্ধ	372 নাম : প্ৰসেনজিত সাহা পিতাৰ নাম: নাৰায়ন সাহা ঘৰ নং : ৬৪৫ বয়স : 49 লিঙ্গ : পুৰুষ	BSW1453458 ফটো উপলব্ধ
373 নাম : সঞ্জিত সাহা পিতাৰ নাম: নাৰায়ন সাহা ঘৰ নং : ৬৪৫ বয়স : 40 লিঙ্গ : পুৰুষ	BSW1453481 ফটো উপলব্ধ	374 নাম : পম্পী সাহা স্বামীৰ নাম: প্ৰসেনজিত ঘৰ নং : 645 বয়স : 36 লিঙ্গ : মহিলা	QBH0063701 ফটো উপলব্ধ	375 নাম : মিঠুন বিশ্বাস পিতাৰ নাম: অধিৰ বিশ্বাস ঘৰ নং : ৬৪৫ বয়স : 33 লিঙ্গ : পুৰুষ	BSW0138297 ফটো উপলব্ধ
376 নাম : উৎপল বিশ্বাস পিতাৰ নাম: অধিৰ বিশ্বাস ঘৰ নং : ৬৪৫ বয়স : 29 লিঙ্গ : পুৰুষ	BSW0138339 ফটো উপলব্ধ	377 নাম : অঞ্জু সাহা স্বামীৰ নাম: সঞ্জিত সাহা ঘৰ নং : 645 বয়স : 29 লিঙ্গ : মহিলা	HBP0425751 ফটো উপলব্ধ	378 নাম : ৰিম্পী বিশ্বাস পিতাৰ নাম: অধিৰ বিশ্বাস ঘৰ নং : 645 বয়স : 22 লিঙ্গ : মহিলা	QBH0080333 ফটো উপলব্ধ
379 নাম : দিপালী সাহা স্বামীৰ নাম: বাবুল সাহা ঘৰ নং : ৬৪৬ বয়স : 55 লিঙ্গ : মহিলা	BSW1453516 ফটো উপলব্ধ	380 নাম : জয় সাহা পিতাৰ নাম: বাবুল চন্দ্ৰ সাহা ঘৰ নং : ৬৪৬ বয়স : 36 লিঙ্গ : পুৰুষ	BSW1453527 ফটো উপলব্ধ	381 নাম : সন্তোষ সাহা পিতাৰ নাম: নৰেন্দ্ৰ সাহা ঘৰ নং : ৬৪৭ বয়স : 71 লিঙ্গ : পুৰুষ	BSW1453538 ফটো উপলব্ধ
382 নাম : বৰনা সাহা স্বামীৰ নাম: সন্তোষ সাহা ঘৰ নং : ৬৪৭ বয়স : 61 লিঙ্গ : মহিলা	BSW1453549 ফটো উপলব্ধ	383 নাম : সৃজিত সাহা পিতাৰ নাম: সন্তোষ সাহা ঘৰ নং : ৬৪৭ বয়স : 42 লিঙ্গ : পুৰুষ	BSW1453550 ফটো উপলব্ধ	384 নাম : অভিজিত সাহা পিতাৰ নাম: সন্তোষ সাহা ঘৰ নং : ৬৪৭ বয়স : 38 লিঙ্গ : পুৰুষ	BSW1453561 ফটো উপলব্ধ
385 নাম : দীনেশ সাহা পিতাৰ নাম: যজ্ঞেশ্বৰ সাহা ঘৰ নং : ৬৪৮ বয়স : 63 লিঙ্গ : পুৰুষ	BSW1453583 ফটো উপলব্ধ	386 নাম : সৰস্বতী সাহা স্বামীৰ নাম: দীনেশ সাহা ঘৰ নং : ৬৪৮ বয়স : 53 লিঙ্গ : মহিলা	BSW1453572 ফটো উপলব্ধ	387 নাম : দীপ সাহা পিতাৰ নাম: দীনেশ সাহা ঘৰ নং : 648 বয়স : 22 লিঙ্গ : পুৰুষ	BSW0561456 ফটো উপলব্ধ
388 নাম : ভাৰতী সাহা স্বামীৰ নাম: সুবল সাহা ঘৰ নং : ৬৫২ বয়স : 72 লিঙ্গ : মহিলা	BSW1453607 ফটো উপলব্ধ	389 নাম : বিকি সাহা পিতাৰ নাম: সুবল সাহা ঘৰ নং : ৬৫২ বয়স : 36 লিঙ্গ : পুৰুষ	BSW1453618 ফটো উপলব্ধ	390 নাম : সুচিত্ৰা সাহা স্বামীৰ নাম: বিকি সাহা ঘৰ নং : 652 বয়স : 22 লিঙ্গ : মহিলা	QBH0169748 ফটো উপলব্ধ



D 391 নাম : মায়ী সাহা স্বামীৰ নাম : ধীৰেন্দ্ৰ সাহা ঘৰ নং : ৬৫৪ বয়স : 70 লিঙ্গ : মহিলা	BSW1453629 ফটো উপলব্ধ	392 নাম : মনোৰঞ্জন সাহা পিতাৰ নাম : মোহিনী সাহা ঘৰ নং : ৬৫৪ বয়স : 70 লিঙ্গ : পুৰুষ	BSW1453630 ফটো উপলব্ধ	E 393 নাম : অনূৰূপা সাহা স্বামীৰ নাম : মনোৰঞ্জন সাহা ঘৰ নং : ৬৫৪ বয়স : 62 লিঙ্গ : মহিলা	BSW1453641 ফটো উপলব্ধ
394 নাম : মিঠু সাহা স্বামীৰ নাম : মাধব সাহা ঘৰ নং : ৬৫৪ বয়স : 55 লিঙ্গ : মহিলা	BSW1453663 ফটো উপলব্ধ	395 নাম : সৌমেন সাহা পিতাৰ নাম : ধীৰেন্দ্ৰ সাহা ঘৰ নং : ৬৫৪ বয়স : 42 লিঙ্গ : পুৰুষ	BSW1453685 ফটো উপলব্ধ	396 নাম : বাৰ্জেশ সাহা পিতাৰ নাম : ধীৰেন্দ্ৰ সাহা ঘৰ নং : ৬৫৪ বয়স : 38 লিঙ্গ : পুৰুষ	BSW1453709 ফটো উপলব্ধ
397 নাম : মিতালী সাহা পিতাৰ নাম : সৌমেন সাহা ঘৰ নং : 654 বয়স : 33 লিঙ্গ : পুৰুষ	BSW0569111 ফটো উপলব্ধ	398 নাম : বিবেক সাহা মাতৃৰ নাম : মিঠু সাহা ঘৰ নং : ৬৫৪ বয়স : 32 লিঙ্গ : পুৰুষ	BSW0394098 ফটো উপলব্ধ	399 নাম : মালতী সাহা স্বামীৰ নাম : বাৰ্জেশ সাহা ঘৰ নং : 654 বয়স : 29 লিঙ্গ : মহিলা	QBH0117895 ফটো উপলব্ধ
400 নাম : বেথা দত্ত স্বামীৰ নাম : বিষ্ণুপদ দত্ত ঘৰ নং : ৬৫৫ বয়স : 75 লিঙ্গ : মহিলা	BSW1453721 ফটো উপলব্ধ	401 নাম : বিশ্বজিত দত্ত পিতাৰ নাম : বিষ্ণুপদ দত্ত ঘৰ নং : ৬৫৫ বয়স : 50 লিঙ্গ : পুৰুষ	BSW1453732 ফটো উপলব্ধ	# 402 নাম : স্বপন দত্ত পিতাৰ নাম : বিষ্ণুপদ দত্ত ঘৰ নং : ৬৫৫ বয়স : 46 লিঙ্গ : পুৰুষ	BSW1453743 ফটো উপলব্ধ
403 নাম : মাধবী দাস দত্ত স্বামীৰ নাম : বিশ্বজিত দত্ত ঘৰ নং : ৬৫৫ বয়স : 36 লিঙ্গ : মহিলা	BSW0283358 ফটো উপলব্ধ	404 নাম : অনূৰূপা পাল স্বামীৰ নাম : স্বপন পাল ঘৰ নং : ৬৫৬ বয়স : 49 লিঙ্গ : মহিলা	BSW1453787 ফটো উপলব্ধ	S 405 নাম : সঞ্জকতা পাল পিতাৰ নাম : স্বপন পাল ঘৰ নং : ৬৫৬ বয়স : 28 লিঙ্গ : মহিলা	BSW0221275 ফটো উপলব্ধ
406 নাম : মৌমিতা পাল পিতাৰ নাম : স্বপন পাল ঘৰ নং : 656 বয়স : 19 লিঙ্গ : মহিলা	QBH0110528 ফটো উপলব্ধ	D 407 নাম : নিৰ্মল সাহা পিতাৰ নাম : প্য.ব্রী সাহা ঘৰ নং : ৬৫৭ বয়স : 90 লিঙ্গ : পুৰুষ	BSW1453823 ফটো উপলব্ধ	D 408 নাম : ভান সাহা স্বামীৰ নাম : নিৰ্মল সাহা ঘৰ নং : ৬৫৭ বয়স : 80 লিঙ্গ : মহিলা	BSW1453834 ফটো উপলব্ধ
409 নাম : নিতাই সাহা পিতাৰ নাম : নিৰ্মল সাহা ঘৰ নং : ৬৫৭ বয়স : 58 লিঙ্গ : পুৰুষ	BSW1453845 ফটো উপলব্ধ	D 410 নাম : স্বপন সাহা পিতাৰ নাম : নিৰ্মল সাহা ঘৰ নং : ৬৫৭ বয়স : 48 লিঙ্গ : পুৰুষ	BSW1453856 ফটো উপলব্ধ	411 নাম : মনোজ সাহা পিতাৰ নাম : নিৰ্মল সাহা ঘৰ নং : ৬৫৭ বয়স : 42 লিঙ্গ : পুৰুষ	BSW1453878 ফটো উপলব্ধ
# 412 নাম : জোৎস্না সাহা স্বামীৰ নাম : নিতাই সাহা ঘৰ নং : ৬৫৭ বয়স : 42 লিঙ্গ : মহিলা	BSW1453867 ফটো উপলব্ধ	413 নাম : অজয় সাহা পিতাৰ নাম : নিতাই সাহা ঘৰ নং : ৬৫৭ বয়স : 25 লিঙ্গ : পুৰুষ	BSW0441303 ফটো উপলব্ধ	414 নাম : প্ৰতিমা ৰায় স্বামীৰ নাম : বিজয় ৰায় ঘৰ নং : ৬৫৮ বয়স : 82 লিঙ্গ : মহিলা	BSW1453890 ফটো উপলব্ধ
S 415 নাম : বিশ্বজিত ৰায় পিতাৰ নাম : বিজয় ৰায় ঘৰ নং : ৬৫৮ বয়স : 55 লিঙ্গ : পুৰুষ	BSW1453903 ফটো উপলব্ধ	416 নাম : বিশ্বৰূপ ৰায় পিতাৰ নাম : বিজয় ভূষণ ৰায় ঘৰ নং : ৬৫৮ বয়স : 52 লিঙ্গ : পুৰুষ	BSW1453914 ফটো উপলব্ধ	# 417 নাম : বীৰেশ্বৰ ৰায় পিতাৰ নাম : বিজয় ভূষণ ৰায় ঘৰ নং : ৬৫৮ বয়স : 47 লিঙ্গ : পুৰুষ	BSW1453925 ফটো উপলব্ধ
S 418 নাম : তুলসী ৰায় স্বামীৰ নাম : বিশ্বজিত ৰায় ঘৰ নং : ৬৫৮ বয়স : 45 লিঙ্গ : মহিলা	BSW1453936 ফটো উপলব্ধ	419 নাম : মালা ৰায় স্বামীৰ নাম : বিশ্বৰূপ ৰায় ঘৰ নং : ৬৫৮ বয়স : 39 লিঙ্গ : মহিলা	BSW1453958 ফটো উপলব্ধ	420 নাম : বিউটি ৰয় স্বামীৰ নাম : বিৰেশ্বৰ ৰয় ঘৰ নং : ৬৫৮ বয়স : 34 লিঙ্গ : মহিলা	BSW0222240 ফটো উপলব্ধ



421 নাম : দীপাঞ্জলী ৰায় পিতাৰ নাম: বিমল কৃষ্ণ ৰায় ঘৰ নং : ৬৫৮ বয়স : 24 লিঙ্গ : মহিলা	BSW0394395 ফটো উপলব্ধ	422 নাম : বিৰাজ প্ৰসাদ ৰায় পিতাৰ নাম: বিশ্বৰূপ ৰায় ঘৰ নং : ৬৫৮ বয়স : 19 লিঙ্গ : পুৰুষ	QBH0131433 ফটো উপলব্ধ	E 423 নাম : বিকাশ চন্দ্ৰ ৰায় পিতাৰ নাম: বিশ্বী ভূষণ ৰায় ঘৰ নং : ৬৫৮ বয়স : 62 লিঙ্গ : পুৰুষ	BSW0010340 ফটো উপলব্ধ
424 নাম : অঞ্জলী ৰায় স্বামীৰ নাম: বিকাশ চন্দ্ৰ ৰায় ঘৰ নং : ৬৫৮ বয়স : 49 লিঙ্গ : মহিলা	BSW0010341 ফটো উপলব্ধ	425 নাম : ৰেখা বানী ৰায় স্বামীৰ নাম: বিমল কৃষ্ণ ৰায় ঘৰ নং : ৬৫৮ বয়স : 44 লিঙ্গ : মহিলা	BSW0010342 ফটো উপলব্ধ	D 426 নাম : সুলতা সাহা স্বামীৰ নাম: যতীন্দ্ৰ সাহা ঘৰ নং : ৬৫৯ বয়স : 80 লিঙ্গ : মহিলা	BSW1453969 ফটো উপলব্ধ
427 নাম : কালাচাঁদ সাহা পিতাৰ নাম: যতীন্দ্ৰ মোহন সাহা ঘৰ নং : ৬৫৯ বয়স : 52 লিঙ্গ : পুৰুষ	BSW1453992 ফটো উপলব্ধ	E 428 নাম : সবিতা সাহা স্বামীৰ নাম: নৱায়ন চন্দ্ৰ সাহা ঘৰ নং : ৬৫৯ বয়স : 50 লিঙ্গ : মহিলা	BSW1453970 ফটো উপলব্ধ	429 নাম : মামনি সাহা পিতাৰ নাম: যতীন্দ্ৰ মোহন সাহা ঘৰ নং : ৬৫৯ বয়স : 45 লিঙ্গ : মহিলা	BSW0010343 ফটো উপলব্ধ
430 নাম : উত্তম সাহা পিতাৰ নাম: যতীন্দ্ৰ মোহন সাহা ঘৰ নং : ৬৫৯ বয়স : 44 লিঙ্গ : পুৰুষ	BSW1454008 ফটো উপলব্ধ	431 নাম : মামনী সাহা স্বামীৰ নাম: কালাচাঁদ সাহা ঘৰ নং : 659 বয়স : 43 লিঙ্গ : মহিলা	GBC5539924 ফটো উপলব্ধ	432 নাম : গৌতম সাহা পিতাৰ নাম: যতীন্দ্ৰ মোহন সাহা ঘৰ নং : ৬৫৯ বয়স : 39 লিঙ্গ : পুৰুষ	BSW1454019 ফটো উপলব্ধ
D 433 নাম : যুগলবানী দাস স্বামীৰ নাম: জিতেন দাস ঘৰ নং : ৬৬০ বয়স : 82 লিঙ্গ : মহিলা	BSW1454031 ফটো উপলব্ধ	434 নাম : সঞ্জীত দাস পিতাৰ নাম: জিতেন দাস ঘৰ নং : ৬৬০ বয়স : 60 লিঙ্গ : পুৰুষ	BSW1454042 ফটো উপলব্ধ	435 নাম : অজিত দাস পিতাৰ নাম: জিতেন দাস ঘৰ নং : ৬৬০ বয়স : 57 লিঙ্গ : পুৰুষ	BSW1454053 ফটো উপলব্ধ
436 নাম : বিশ্বজিত দাস পিতাৰ নাম: জিতেন দাস ঘৰ নং : ৬৬০ বয়স : 55 লিঙ্গ : পুৰুষ	BSW1454064 ফটো উপলব্ধ	437 নাম : হৰিদাস দাস পিতাৰ নাম: জিতেন দাস ঘৰ নং : ৬৬০ বয়স : 53 লিঙ্গ : পুৰুষ	BSW1454075 ফটো উপলব্ধ	D 438 নাম : পুতল দাস স্বামীৰ নাম: সঞ্জীত দাস ঘৰ নং : ৬৬০ বয়স : 52 লিঙ্গ : মহিলা	BSW1454086 ফটো উপলব্ধ
439 নাম : শান্তি দাস পিতাৰ নাম: জিতেন দাস ঘৰ নং : ৬৬০ বয়স : 51 লিঙ্গ : পুৰুষ	BSW1454097 ফটো উপলব্ধ	440 নাম : টিটো দাস স্বামীৰ নাম: অজিত দাস ঘৰ নং : ৬৬০ বয়স : 47 লিঙ্গ : মহিলা	BSW1454100 ফটো উপলব্ধ	D 441 নাম : ৰাজু দাস পিতাৰ নাম: জিতেন দাস ঘৰ নং : ৬৬০ বয়স : 45 লিঙ্গ : পুৰুষ	BSW1454111 ফটো উপলব্ধ
442 নাম : পম্পা দাস স্বামীৰ নাম: বিশ্বজিত দাস ঘৰ নং : ৬৬০ বয়স : 43 লিঙ্গ : মহিলা	BSW1454122 ফটো উপলব্ধ	443 নাম : ৰাখী দাস স্বামীৰ নাম: হৰিদাস দাস ঘৰ নং : ৬৬০ বয়স : 41 লিঙ্গ : মহিলা	BSW1456060 ফটো উপলব্ধ	444 নাম : জুলিবালা দাস স্বামীৰ নাম: শান্তি দাস ঘৰ নং : ৬৬০ বয়স : 35 লিঙ্গ : মহিলা	BSW0010344 ফটো উপলব্ধ
445 নাম : সুমন দাস পিতাৰ নাম: সঞ্জীত দাস ঘৰ নং : ৬৬০ বয়স : 30 লিঙ্গ : পুৰুষ	BSW0010345 ফটো উপলব্ধ	446 নাম : ৰাহুল দাস পিতাৰ নাম: সঞ্জীত দাস ঘৰ নং : 660 বয়স : 25 লিঙ্গ : পুৰুষ	BSW0535914 ফটো উপলব্ধ	447 নাম : অমিত দাস পিতাৰ নাম: অজীত দাস ঘৰ নং : ৬৬০ বয়স : 25 লিঙ্গ : পুৰুষ	BSW0296624 ফটো উপলব্ধ
448 নাম : ৰিমি দাস পিতাৰ নাম: বিশ্বজিত দাস ঘৰ নং : 660 বয়স : 25 লিঙ্গ : মহিলা	QBH0100586 ফটো উপলব্ধ	449 নাম : ৰাজা দাস পিতাৰ নাম: অজীত দাস ঘৰ নং : 660 বয়স : 21 লিঙ্গ : পুৰুষ	BSW3890464 ফটো উপলব্ধ	450 নাম : গীতা সাহা স্বামীৰ নাম: নৰেশ সাহা ঘৰ নং : ৬৬১ বয়স : 75 লিঙ্গ : মহিলা	BSW1454144 ফটো উপলব্ধ



451 নাম : কনিকা সাহা স্বামীৰ নাম: গোপাল সাহা ঘৰ নং : ৬৬১ বয়স : 51 লিঙ্গ : মহিলা	BSW0010346 ফটো উপলব্ধ	452 নাম : গোবিন্দ সাহা পিতাৰ নাম: নৰেশ সাহা ঘৰ নং : ৬৬১ বয়স : 50 লিঙ্গ : পুৰুষ	BSW1454155 ফটো উপলব্ধ	453 নাম : গোপাল সাহা পিতাৰ নাম: নৰেশ সাহা ঘৰ নং : ৬৬১ বয়স : 47 লিঙ্গ : পুৰুষ	BSW1454166 ফটো উপলব্ধ
454 নাম : কৃষ্ণ সাহা পিতাৰ নাম: নৰেশ সাহা ঘৰ নং : ৬৬১ বয়স : 45 লিঙ্গ : পুৰুষ	BSW1454177 ফটো উপলব্ধ	455 নাম : প্ৰিয়ংকা সাহা স্বামীৰ নাম: কৃষ্ণ সাহা ঘৰ নং : ৬৬১ বয়স : 41 লিঙ্গ : মহিলা	BSW3887841 ফটো উপলব্ধ	456 নাম : পিংকি সাহা স্বামীৰ নাম: গবিন্দ সাহা ঘৰ নং : ৬৬১ বয়স : 40 লিঙ্গ : মহিলা	BSW1454199 ফটো উপলব্ধ
457 নাম : খোকন সাহা পিতাৰ নাম: নৰেশ সাহা ঘৰ নং : ৬৬১ বয়স : 39 লিঙ্গ : পুৰুষ	BSW1454202 ফটো উপলব্ধ	458 নাম : গৌৰব সাহা পিতাৰ নাম: গোবিন্দ সাহা ঘৰ নং : ৬৬১ বয়স : 23 লিঙ্গ : পুৰুষ	BSW0525634 ফটো উপলব্ধ	459 নাম : গৌতম সাহা পিতাৰ নাম: নৰেশ সাহা ঘৰ নং : 661 ক বয়স : 43 লিঙ্গ : পুৰুষ	BSW1454188 ফটো উপলব্ধ
460 নাম : সুসমা বৰ্মন সাহা স্বামীৰ নাম: গৌতম সাহা ঘৰ নং : 661 ক বয়স : 38 লিঙ্গ : মহিলা	BSW0527192 ফটো উপলব্ধ	461 নাম : হৰিপদ সাহা পিতাৰ নাম: যোগেন্দ্র সাহা ঘৰ নং : ৬৬২ বয়স : 68 লিঙ্গ : পুৰুষ	BSW1454224 ফটো উপলব্ধ	D 462 নাম : মিনতি সাহা স্বামীৰ নাম: হৰিপদ সাহা ঘৰ নং : ৬৬২ বয়স : 59 লিঙ্গ : মহিলা	BSW1454246 ফটো উপলব্ধ
D 463 নাম : বিষ্ণু সাহা স্বামীৰ নাম: বিমল সাহা ঘৰ নং : ৬৬২ বয়স : 54 লিঙ্গ : মহিলা	BSW1454257 ফটো উপলব্ধ	464 নাম : বাকেশ সাহা পিতাৰ নাম: হৰিপদ সাহা ঘৰ নং : ৬৬২ বয়স : 42 লিঙ্গ : পুৰুষ	BSW1454304 ফটো উপলব্ধ	465 নাম : বাৰ্জেশ সাহা পিতাৰ নাম: হৰিপদ সাহা ঘৰ নং : ৬৬২ বয়স : 39 লিঙ্গ : পুৰুষ	BSW1454315 ফটো উপলব্ধ
466 নাম : মুকেশ সাহা পিতাৰ নাম: হৰিপদ সাহা ঘৰ নং : ৬৬২ বয়স : 36 লিঙ্গ : পুৰুষ	BSW1454326 ফটো উপলব্ধ	467 নাম : মান্ধী সাহা পিতাৰ নাম: হৰিপদ সাহা ঘৰ নং : ৬৬২ বয়স : 32 লিঙ্গ : মহিলা	BSW0010347 ফটো উপলব্ধ	468 নাম : বানু সাহা অন্যান্য: বিদ্যুত সাহা ঘৰ নং : 662 ক বয়স : 73 লিঙ্গ : মহিলা	BSW0490904 ফটো উপলব্ধ
469 নাম : শিমল সাহা পিতাৰ নাম: যোগেন্দ্র সাহা ঘৰ নং : 662 ক বয়স : 53 লিঙ্গ : পুৰুষ	BSW1454268 ফটো উপলব্ধ	470 নাম : প্ৰদ্যুত সাহা পিতাৰ নাম: হৰাধন সাহা ঘৰ নং : 662 ক বয়স : 46 লিঙ্গ : পুৰুষ	BSW1454279 ফটো উপলব্ধ	471 নাম : মামনি সাহা স্বামীৰ নাম: শিমল সাহা ঘৰ নং : 662 ক বয়স : 45 লিঙ্গ : মহিলা	BSW1454280 ফটো উপলব্ধ
472 নাম : বিদ্যুত সাহা পিতাৰ নাম: হৰাধন সাহা ঘৰ নং : 662 ক বয়স : 43 লিঙ্গ : পুৰুষ	BSW1454291 ফটো উপলব্ধ	473 নাম : শান্তা সাহা স্বামীৰ নাম: বিদ্যুত সাহা ঘৰ নং : 662 ক বয়স : 33 লিঙ্গ : মহিলা	BSW0394684 ফটো উপলব্ধ	474 নাম : সুভম সাহা পিতাৰ নাম: শ্যামল সাহা ঘৰ নং : 662 ক বয়স : 27 লিঙ্গ : পুৰুষ	BSW0394114 ফটো উপলব্ধ
475 নাম : শচীন সাহা পিতাৰ নাম: শ্যামল সাহা ঘৰ নং : 662 ক বয়স : 21 লিঙ্গ : পুৰুষ	BSW3855707 ফটো উপলব্ধ	476 নাম : সমীৰৰঞ্জন সাহা পিতাৰ নাম: দীনেশ সাহা ঘৰ নং : ৬৬৩ বয়স : 72 লিঙ্গ : পুৰুষ	BSW1454348 ফটো উপলব্ধ	477 নাম : অৰ্চনা সাহা স্বামীৰ নাম: সমীৰ বঞ্জন সাহা ঘৰ নং : ৬৬৩ বয়স : 64 লিঙ্গ : মহিলা	BSW0490755 ফটো উপলব্ধ
S 478 নাম : নিবেদিতা সাহা পিতাৰ নাম: সমীৰ সাহা ঘৰ নং : ৬৬৩ বয়স : 41 লিঙ্গ : মহিলা	BSW1454360 ফটো উপলব্ধ	479 নাম : গৌতম সাহা পিতাৰ নাম: সমীৰ বঞ্জন সাহা ঘৰ নং : ৬৬৩ বয়স : 33 লিঙ্গ : পুৰুষ	BSW1454337 ফটো উপলব্ধ	480 নাম : গনেশ সাহা পিতাৰ নাম: সুধীৰ সাহা ঘৰ নং : ৬৬৪ বয়স : 75 লিঙ্গ : পুৰুষ	BSW1454371 ফটো উপলব্ধ



481	BSW1454382	ফটো উপলব্ধ	নাম : গোবিন্দ সাহা পিতাৰ নাম: সুধীৰ সাহা ঘৰ নং : ৬৬৪ বয়স : 72 লিঙ্গ : পুৰুষ	482	BSW1454393	ফটো উপলব্ধ	নাম : সুপ্ৰিয়া সাহা স্বামীৰ নাম: গনেশ সাহা ঘৰ নং : ৬৬৪ বয়স : 65 লিঙ্গ : মহিলা	483	BSW1454406	ফটো উপলব্ধ	নাম : ললিতা সাহা স্বামীৰ নাম: গোবিন্দ সাহা ঘৰ নং : ৬৬৪ বয়স : 65 লিঙ্গ : মহিলা
484	BSW0394445	ফটো উপলব্ধ	নাম : মাম্পি সাহা স্বামীৰ নাম: বৃপন সাহা ঘৰ নং : ৬৬৪ বয়স : 38 লিঙ্গ : মহিলা	485	BSW1454440	ফটো উপলব্ধ	নাম : বৃপন সাহা পিতাৰ নাম: গোবিন্দ সাহা ঘৰ নং : ৬৬৪ বয়স : 38 লিঙ্গ : পুৰুষ	486	BSW1454451	ফটো উপলব্ধ	নাম : স্বপন সাহা পিতাৰ নাম: গোবিন্দ চন্দ্ৰ সাহা ঘৰ নং : ৬৬৪ বয়স : 38 লিঙ্গ : পুৰুষ
487	BSW1454462	ফটো উপলব্ধ	নাম : দীপক কুমাৰ সৰকাৰ পিতাৰ নাম: জীবন সৰকাৰ ঘৰ নং : 664 খ বয়স : 52 লিঙ্গ : পুৰুষ	488	BSW1454473	ফটো উপলব্ধ	নাম : কল্যাণী দাস সৰকাৰ স্বামীৰ নাম: দীপক সৰকাৰ ঘৰ নং : 664 খ বয়স : 47 লিঙ্গ : মহিলা	S 489	BSW0394734	ফটো উপলব্ধ	নাম : কৃষ্ণা সৰকাৰ পিতাৰ নাম: দীপক সৰকাৰ ঘৰ নং : 664 খ বয়স : 25 লিঙ্গ : মহিলা
490	QBH0153973	ফটো উপলব্ধ	নাম : অঞ্জনা সৰকাৰ পিতাৰ নাম: দীপক সৰকাৰ ঘৰ নং : 664 খ বয়স : 21 লিঙ্গ : মহিলা	491	BSW1454520	ফটো উপলব্ধ	নাম : জীবন সৰকাৰ পিতাৰ নাম: বিপিন সৰকাৰ ঘৰ নং : ৬৬৪ ক বয়স : 78 লিঙ্গ : পুৰুষ	492	BSW1454495	ফটো উপলব্ধ	নাম : কমলা সৰকাৰ স্বামীৰ নাম: জিবন সৰকাৰ ঘৰ নং : ৬৬৪ ক বয়স : 68 লিঙ্গ : মহিলা
493	BSW1454508	ফটো উপলব্ধ	নাম : মাধব সৰকাৰ পিতাৰ নাম: জিবন সৰকাৰ ঘৰ নং : ৬৬৪ ক বয়স : 45 লিঙ্গ : পুৰুষ	494	BSW1454484	ফটো উপলব্ধ	নাম : পিন্টু সৰকাৰ পিতাৰ নাম: জীবন সৰকাৰ ঘৰ নং : ৬৬৪ ক বয়স : 44 লিঙ্গ : পুৰুষ	495	BSW1454519	ফটো উপলব্ধ	নাম : কল্পনা সৰকাৰ স্বামীৰ নাম: মাধব সৰকাৰ ঘৰ নং : ৬৬৪ ক বয়স : 40 লিঙ্গ : মহিলা
496	BSW1454542	ফটো উপলব্ধ	নাম : গীতা বানী সাহা স্বামীৰ নাম: সুৰেশ চন্দ্ৰ সাহা ঘৰ নং : ৬৬৫ বয়স : 80 লিঙ্গ : মহিলা	497	BSW1454553	ফটো উপলব্ধ	নাম : অশোক সাহা পিতাৰ নাম: সুৰেশ চন্দ্ৰ সাহা ঘৰ নং : ৬৬৫ বয়স : 58 লিঙ্গ : পুৰুষ	498	BSW0010349	ফটো উপলব্ধ	নাম : ৰঞ্জিত কুমাৰ সাহা পিতাৰ নাম: সুৰেশ চন্দ্ৰ সাহা ঘৰ নং : ৬৬৫ বয়স : 56 লিঙ্গ : পুৰুষ
499	BSW0010350	ফটো উপলব্ধ	নাম : সৰস্বতী সাহা স্বামীৰ নাম: অশোক সাহা ঘৰ নং : ৬৬৫ বয়স : 45 লিঙ্গ : মহিলা	500	BSW0010352	ফটো উপলব্ধ	নাম : সীমা সাহা স্বামীৰ নাম: ৰঞ্জিত কুমাৰ সাহা ঘৰ নং : ৬৬৫ বয়স : 38 লিঙ্গ : মহিলা	501	BSW0338079	ফটো উপলব্ধ	নাম : সুশীতা সাহা পিতাৰ নাম: অশোক সাহা ঘৰ নং : ৬৬৫ বয়স : 26 লিঙ্গ : মহিলা
502	BSW3889763	ফটো উপলব্ধ	নাম : অৰ্পিতা সাহা পিতাৰ নাম: অশোক সাহা ঘৰ নং : ৬৬৫ বয়স : 20 লিঙ্গ : মহিলা	503	BSW1454586	ফটো উপলব্ধ	নাম : শঙ্কৰ কুমাৰ সাহা পিতাৰ নাম: সুৰেশ চন্দ্ৰ সাহা ঘৰ নং : 665 ক বয়স : 45 লিঙ্গ : পুৰুষ	504	BSW0338129	ফটো উপলব্ধ	নাম : বৃমা সাহা স্বামীৰ নাম: শঙ্কৰ কুমাৰ সাহা ঘৰ নং : 665 ক বয়স : 29 লিঙ্গ : মহিলা
505	BSW0010351	ফটো উপলব্ধ	নাম : হৰিদাস সাহা পিতাৰ নাম: সুৰেশ চন্দ্ৰ সাহা ঘৰ নং : 665 খ বয়স : 43 লিঙ্গ : পুৰুষ	506	BSW0394700	ফটো উপলব্ধ	নাম : পায়েল সাহা স্বামীৰ নাম: হৰিদাস সাহা ঘৰ নং : 665 খ বয়স : 26 লিঙ্গ : মহিলা	507	BSW0010353	ফটো উপলব্ধ	নাম : প্ৰিয়বালা দাস স্বামীৰ নাম: গোপাল দাস ঘৰ নং : ৬৬৬ বয়স : 80 লিঙ্গ : মহিলা
508	BSW0010356	ফটো উপলব্ধ	নাম : অজয় দাস পিতাৰ নাম: গোপাল দাস ঘৰ নং : ৬৬৬ বয়স : 43 লিঙ্গ : পুৰুষ	509	BSW0010354	ফটো উপলব্ধ	নাম : আৰতি দাস পিতাৰ নাম: গোপাল দাস ঘৰ নং : ৬৬৬ বয়স : 42 লিঙ্গ : মহিলা	510	BSW0010357	ফটো উপলব্ধ	নাম : পৰেশ চন্দ্ৰ সাহা পিতাৰ নাম: ধীৰেন্দ্ৰ সাহা ঘৰ নং : ৬৬৯ বয়স : 82 লিঙ্গ : পুৰুষ



D 511 নাম : সৰস্বতী সাহা স্বামীৰ নাম: পৰেশ সাহা ঘৰ নং : ৬৬৯ বয়স : 68 লিঙ্গ : মহিলা	BSW0010358 ফটো উপলব্ধ	512 নাম : সুব্রত সাহা পিতাৰ নাম: পৰেশ চন্দ্ৰ সাহা ঘৰ নং : ৬৬৯ বয়স : 47 লিঙ্গ : পুৰুষ	BSW0010359 ফটো উপলব্ধ	513 নাম : দিপাংকৰ সাহা পিতাৰ নাম: পৰেশ চন্দ্ৰ সাহা ঘৰ নং : ৬৬৯ বয়স : 43 লিঙ্গ : পুৰুষ	BSW0010360 ফটো উপলব্ধ
514 নাম : বৰ্মা সাহা স্বামীৰ নাম: সুব্রত সাহা ঘৰ নং : ৬৬৯ বয়স : 37 লিঙ্গ : মহিলা	BSW0324863 ফটো উপলব্ধ	515 নাম : আশিস ৰায় পিতাৰ নাম: বিজয় ৰায় ঘৰ নং : ৬৭০ বয়স : 23 লিঙ্গ : পুৰুষ	BSW0572503 ফটো উপলব্ধ	D 516 নাম : সুৰেশ সাহা পিতাৰ নাম: সতীশ সাহা ঘৰ নং : ৬৭২ বয়স : 70 লিঙ্গ : পুৰুষ	BSW0010362 ফটো উপলব্ধ
D 517 নাম : পৰ্ণিমা সাহা স্বামীৰ নাম: সুৰেশ সাহা ঘৰ নং : ৬৭২ বয়স : 60 লিঙ্গ : মহিলা	BSW0010363 ফটো উপলব্ধ	518 নাম : সুৰজিত সাহা পিতাৰ নাম: সুৰেশ সাহা ঘৰ নং : ৬৭২ বয়স : 29 লিঙ্গ : পুৰুষ	BSW0141507 ফটো উপলব্ধ	519 নাম : ভোলানাথ সাহা পিতাৰ নাম: ধীৰেন্দ্ৰ সাহা ঘৰ নং : ৬৭৪ বয়স : 68 লিঙ্গ : পুৰুষ	BSW0010364 ফটো উপলব্ধ
520 নাম : অঞ্জলী সাহা স্বামীৰ নাম: ভোলানাথ সাহা ঘৰ নং : ৬৭৪ বয়স : 58 লিঙ্গ : মহিলা	BSW0010365 ফটো উপলব্ধ	521 নাম : সঞ্জয় সাহা পিতাৰ নাম: ভোলানাথ সাহা ঘৰ নং : ৬৭৪ বয়স : 47 লিঙ্গ : পুৰুষ	BSW0010366 ফটো উপলব্ধ	522 নাম : মনিকা সাহা পিতাৰ নাম: ভোলানাথ সাহা ঘৰ নং : ৬৭৪ বয়স : 47 লিঙ্গ : মহিলা	BSW0500546 ফটো উপলব্ধ
523 নাম : অমিত সাহা পিতাৰ নাম: ভোলানাথ সাহা ঘৰ নং : ৬৭৪ বয়স : 42 লিঙ্গ : পুৰুষ	BSW0010367 ফটো উপলব্ধ	524 নাম : পম্পা সাহা স্বামীৰ নাম: অমিত সাহা ঘৰ নং : ৬৭৪ বয়স : 41 লিঙ্গ : মহিলা	BSW0010368 ফটো উপলব্ধ	525 নাম : পম্পী সাহা স্বামীৰ নাম: সঞ্জয় সাহা ঘৰ নং : ৬৭৪ বয়স : 40 লিঙ্গ : মহিলা	BSW0010369 ফটো উপলব্ধ
526 নাম : শ্যামল সাহা পিতাৰ নাম: কেদাৰনাথ সাহা ঘৰ নং : ৬৭৬ বয়স : 68 লিঙ্গ : পুৰুষ	BSW0010370 ফটো উপলব্ধ	527 নাম : তুলসী সাহা স্বামীৰ নাম: শ্যামল সাহা ঘৰ নং : ৬৭৬ বয়স : 59 লিঙ্গ : মহিলা	BSW0010371 ফটো উপলব্ধ	528 নাম : সমীৰ সাহা পিতাৰ নাম: শ্যামল সাহা ঘৰ নং : ৬৭৬ বয়স : 43 লিঙ্গ : পুৰুষ	BSW0010372 ফটো উপলব্ধ
529 নাম : অমিত সাহা পিতাৰ নাম: শ্যামল সাহা ঘৰ নং : ৬৭৬ বয়স : 41 লিঙ্গ : পুৰুষ	BSW0010373 ফটো উপলব্ধ	530 নাম : ৰাজেশ সাহা পিতাৰ নাম: শ্যামল সাহা ঘৰ নং : ৬৭৬ বয়স : 39 লিঙ্গ : পুৰুষ	BSW0010374 ফটো উপলব্ধ	S 531 নাম : প্ৰিয়ংকা সাহা পিতাৰ নাম: শ্যামল সাহা ঘৰ নং : ৬৭৬ বয়স : 32 লিঙ্গ : মহিলা	BSW00141598 ফটো উপলব্ধ
532 নাম : অমৰ কৃষ্ণ সাহা পিতাৰ নাম: যোগেন্দ্ৰ সাহা ঘৰ নং : ৬৭৭ বয়স : 67 লিঙ্গ : পুৰুষ	BSW0010375 ফটো উপলব্ধ	533 নাম : লক্ষী সাহা স্বামীৰ নাম: অমৰকৃষ্ণ সাহা ঘৰ নং : ৬৭৭ বয়স : 56 লিঙ্গ : মহিলা	BSW0010376 ফটো উপলব্ধ	534 নাম : ৰামকৃষ্ণ সাহা পিতাৰ নাম: অমৰ কৃষ্ণ সাহা ঘৰ নং : ৬৭৭ বয়স : 33 লিঙ্গ : পুৰুষ	BSW0010377 ফটো উপলব্ধ
535 নাম : সুমন কুমাৰ সাহা পিতাৰ নাম: অমৰ কৃষ্ণ সাহা ঘৰ নং : ৬৭৭ বয়স : 32 লিঙ্গ : পুৰুষ	BSW1597597 ফটো উপলব্ধ	536 নাম : বিকাশ সাহা পিতাৰ নাম: গোবিন্দ সাহা ঘৰ নং : ৬৭৮ বয়স : 44 লিঙ্গ : পুৰুষ	BSW1454893 ফটো উপলব্ধ	537 নাম : জলি সাহা পিতাৰ নাম: গোবিন্দ সাহা ঘৰ নং : ৬৭৮ বয়স : 39 লিঙ্গ : মহিলা	BSW0010379 ফটো উপলব্ধ
538 নাম : মামনি সাহা স্বামীৰ নাম: বৰুন সাহা ঘৰ নং : ৬৭৯ বয়স : 42 লিঙ্গ : মহিলা	BSW1454939 ফটো উপলব্ধ	539 নাম : মিলতন সাহা পিতাৰ নাম: অখিল সাহা ঘৰ নং : ৬৭৯ বয়স : 40 লিঙ্গ : পুৰুষ	BSW1454940 ফটো উপলব্ধ	540 নাম : মেকচন সাহা পিতাৰ নাম: অখিল সাহা ঘৰ নং : ৬৭৯ বয়স : 38 লিঙ্গ : পুৰুষ	BSW1454951 ফটো উপলব্ধ



541 নাম : জীতেন সাহা পিতাৰ নাম: ভবেন্দ্ৰ সাহা ঘৰ নং : ৬৮৭ বয়স : 58 লিঙ্গ : পুৰুষ	BSW0010383 ফটো উপলব্ধ	542 নাম : নমিতা দে সিংহ স্বামীৰ নাম: সুশিল সিংহ ঘৰ নং : ৬৮৭ বয়স : 55 লিঙ্গ : মহিলা	BSW0010384 ফটো উপলব্ধ	543 নাম : বিটু সিংহ পিতাৰ নাম: সুশিল সিংহ ঘৰ নং : ৬৮৭ বয়স : 36 লিঙ্গ : পুৰুষ	BSW1454995 ফটো উপলব্ধ
544 নাম : পাপিয়া সিংহ পিতাৰ নাম: সুশিল সিংহ ঘৰ নং : ৬৮৭ বয়স : 31 লিঙ্গ : মহিলা	BSW0010386 ফটো উপলব্ধ	545 নাম : সুশিল সিংহ পিতাৰ নাম: গোপাল সিংহ ঘৰ নং : ৬৮৭ বয়স : 61 লিঙ্গ : পুৰুষ	BSW0010387 ফটো উপলব্ধ	546 নাম : দীপ সিংহ পিতাৰ নাম: সুশিল সিংহ ঘৰ নং : ৬৮৭ বয়স : 39 লিঙ্গ : পুৰুষ	BSW0010388 ফটো উপলব্ধ
D 547 নাম : সন্তোষ সাহা পিতাৰ নাম: উপেন্দ্ৰ সাহা ঘৰ নং : ৬৮৮ বয়স : 72 লিঙ্গ : পুৰুষ	BSW0010390 ফটো উপলব্ধ	548 নাম : সৰস্বতী সাহা স্বামীৰ নাম: সন্তোষ সাহা ঘৰ নং : 688 বয়স : 63 লিঙ্গ : মহিলা	BSW0489880 ফটো উপলব্ধ	549 নাম : কৌশিক সাহা পিতাৰ নাম: মন্তোষ সাহা ঘৰ নং : ৬৮৮ বয়স : 31 লিঙ্গ : পুৰুষ	BSW0010392 ফটো উপলব্ধ
550 নাম : ৰবি বৰ্মন পিতাৰ নাম: নিলা বৰ্মন ঘৰ নং : ৬৯০ বয়স : 70 লিঙ্গ : পুৰুষ	BSW0010394 ফটো উপলব্ধ	551 নাম : সাবিত্ৰী বৰ্মন স্বামীৰ নাম: ৰবি বৰ্মন ঘৰ নং : ৬৯০ বয়স : 63 লিঙ্গ : মহিলা	BSW1455078 ফটো উপলব্ধ	552 নাম : ৰেখা সৰকাৰ স্বামীৰ নাম: সুধন সৰকাৰ ঘৰ নং : ৬৯২ বয়স : 65 লিঙ্গ : মহিলা	BSW0010396 ফটো উপলব্ধ
553 নাম : কৃষ্ণা সৰকাৰ স্বামীৰ নাম: বাপী সৰকাৰ ঘৰ নং : ৬৯২ বয়স : 46 লিঙ্গ : মহিলা	BSW0297895 ফটো উপলব্ধ	S 554 নাম : বাপী সৰকাৰ পিতাৰ নাম: সুধন সৰকাৰ ঘৰ নং : ৬৯২ বয়স : 44 লিঙ্গ : পুৰুষ	BSW0010402 ফটো উপলব্ধ	555 নাম : পিন্টু সৰকাৰ পিতাৰ নাম: সুধন সৰকাৰ ঘৰ নং : ৬৯২ বয়স : 42 লিঙ্গ : পুৰুষ	BSW0010404 ফটো উপলব্ধ
556 নাম : বন্টু সৰকাৰ পিতাৰ নাম: সুধন সৰকাৰ ঘৰ নং : ৬৯২ বয়স : 40 লিঙ্গ : পুৰুষ	BSW1455125 ফটো উপলব্ধ	S 557 নাম : প্ৰিয়া সৰকাৰ পিতাৰ নাম: অমল সৰকাৰ ঘৰ নং : ৬৯২ বয়স : 27 লিঙ্গ : মহিলা	BSW0441311 ফটো উপলব্ধ	558 নাম : ৰাজ সৰকাৰ পিতাৰ নাম: চিন্টু সৰকাৰ ঘৰ নং : ৬৯২ বয়স : 25 লিঙ্গ : পুৰুষ	BSW0394833 ফটো উপলব্ধ
559 নাম : অঞ্জনা দাস স্বামীৰ নাম: ৰাজ সৰকাৰ ঘৰ নং : 692 বয়স : 24 লিঙ্গ : মহিলা	QBH0085951 ফটো উপলব্ধ	560 নাম : চিন্টু সৰকাৰ পিতাৰ নাম: বাবুল সৰকাৰ ঘৰ নং : 692 বয়স : 49 লিঙ্গ : পুৰুষ	BSW0556332 ফটো উপলব্ধ	561 নাম : অঞ্জনা সৰকাৰ স্বামীৰ নাম: হিমাংশু সৰকাৰ ঘৰ নং : ৬৯২ বয়স : 48 লিঙ্গ : মহিলা	BSW0010407 ফটো উপলব্ধ
562 নাম : মামনি দত্ত সৰকাৰ স্বামীৰ নাম: চিন্টু সৰকাৰ ঘৰ নং : ৬৯৩ বয়স : 40 লিঙ্গ : মহিলা	BSW0010408 ফটো উপলব্ধ	563 নাম : নিৰঞ্জন ৰায় পিতাৰ নাম: মনমোহন ৰায় ঘৰ নং : ৬৯৩ বয়স : 72 লিঙ্গ : পুৰুষ	BSW0010409 ফটো উপলব্ধ	564 নাম : পুষ্প ৰায় স্বামীৰ নাম: নিৰঞ্জন ৰায় ঘৰ নং : ৬৯৩ বয়স : 62 লিঙ্গ : মহিলা	BSW0010410 ফটো উপলব্ধ
565 নাম : দেবশীষ ৰায় পিতাৰ নাম: নিৰঞ্জন ৰায় ঘৰ নং : ৬৯৩ বয়স : 46 লিঙ্গ : পুৰুষ	BSW0010411 ফটো উপলব্ধ	566 নাম : গৌতম ৰায় পিতাৰ নাম: নিৰঞ্জন ৰায় ঘৰ নং : ৬৯৩ বয়স : 42 লিঙ্গ : পুৰুষ	BSW0010412 ফটো উপলব্ধ	567 নাম : দ্বিপজ্যোতি ৰায় পিতাৰ নাম: নিৰঞ্জন ৰায় ঘৰ নং : ৬৯৩ বয়স : 33 লিঙ্গ : পুৰুষ	BSW0010413 ফটো উপলব্ধ
568 নাম : লিপি ৰয় স্বামীৰ নাম: দেবশীষ ৰয় ঘৰ নং : ৬৯৩ বয়স : 32 লিঙ্গ : মহিলা	BSW0500249 ফটো উপলব্ধ	569 নাম : পল্টন সৰকাৰ পিতাৰ নাম: পৰিমল সৰকাৰ ঘৰ নং : ৬৯৪ বয়স : 56 লিঙ্গ : পুৰুষ	BSW0010415 ফটো উপলব্ধ	570 নাম : প্ৰদীপ সৰকাৰ পিতাৰ নাম: পৰিমল সৰকাৰ ঘৰ নং : ৬৯৪ বয়স : 53 লিঙ্গ : পুৰুষ	BSW0010416 ফটো উপলব্ধ



571 নাম : সোমা সৰুকাৰ স্বামীৰ নাম: প্ৰদীপ সৰুকাৰ ঘৰ নং : ৬৯৪ বয়স : 46 লিঙ্গ : মহিলা	BSW1455307 ফটো উপলব্ধ	572 নাম : মালতী সৰুকাৰ স্বামীৰ নাম: পল্টন সৰুকাৰ ঘৰ নং : ৬৯৪ বয়স : 45 লিঙ্গ : মহিলা	BSW1455283 ফটো উপলব্ধ	573 নাম : ৰাহুল সৰুকাৰ পিতাৰ নাম: প্ৰদীপ সৰুকাৰ ঘৰ নং : ৬৯৪ বয়স : 27 লিঙ্গ : পুৰুষ	BSW0338400 ফটো উপলব্ধ
574 নাম : প্ৰিয়া চৰকাৰ পিতাৰ নাম: প্ৰদীপ চৰকাৰ ঘৰ নং : ৬৯৪ বয়স : 24 লিঙ্গ : মহিলা	BSW0561985 ফটো উপলব্ধ	575 নাম : পিতুস দে পিতাৰ নাম: পৰিতোষ দে ঘৰ নং : ৬৯৪ ক বয়স : 32 লিঙ্গ : পুৰুষ	BSW0339416 ফটো উপলব্ধ	576 নাম : পূজা দাস দে স্বামীৰ নাম: টপচ দে ঘৰ নং : ৬৯৪ ক বয়স : 27 লিঙ্গ : মহিলা	BSW0339291 ফটো উপলব্ধ
577 নাম : লক্ষী দে স্বামীৰ নাম: পিতুস দে ঘৰ নং : ৬৯৪ ক বয়স : 25 লিঙ্গ : মহিলা	BSW0566059 ফটো উপলব্ধ	578 নাম : ব্ৰজেন মজুমদাৰ পিতাৰ নাম: হেমী চন্দ্ৰ মজুমদাৰ ঘৰ নং : ৬৯৪ থ বয়স : 47 লিঙ্গ : পুৰুষ	BSW1456071 ফটো উপলব্ধ	#2 579 নাম : গুৰু মজুমদাৰ স্বামীৰ নাম: ব্ৰজেন মজুমদাৰ ঘৰ নং : ৬৯৪ থ বয়স : 45 লিঙ্গ : মহিলা	BSW1597462 ফটো উপলব্ধ
580 নাম : তাপস দে পিতাৰ নাম: পৰিতোষ দে ঘৰ নং : ৬৯৪ ক বয়স : 38 লিঙ্গ : পুৰুষ	BSW0010417 ফটো উপলব্ধ	581 নাম : সমীৰ আইচ পিতাৰ নাম: প্ৰফুল্ল আইচ ঘৰ নং : ৬৯৫ বয়স : 68 লিঙ্গ : পুৰুষ	BSW0010418 ফটো উপলব্ধ	582 নাম : চন্দনা আইচ স্বামীৰ নাম: সমীৰ আইচ ঘৰ নং : ৬৯৫ বয়স : 58 লিঙ্গ : মহিলা	BSW0010419 ফটো উপলব্ধ
S 583 নাম : সন্দীপ আইচ পিতাৰ নাম: প্ৰফুল্ল আইচ ঘৰ নং : ৬৯৫ বয়স : 49 লিঙ্গ : পুৰুষ	BSW0010421 ফটো উপলব্ধ	S 584 নাম : লিপিকা আইচ স্বামীৰ নাম: সন্দীপ আইচ ঘৰ নং : ৬৯৫ বয়স : 42 লিঙ্গ : মহিলা	BSW0010422 ফটো উপলব্ধ	585 নাম : সুব্ৰত আইচ পিতাৰ নাম: সমীৰ আইচ ঘৰ নং : ৬৯৫ বয়স : 34 লিঙ্গ : পুৰুষ	BSW0010424 ফটো উপলব্ধ
586 নাম : মামনী আইচ পিতাৰ নাম: সমীৰ আইচ ঘৰ নং : ৬৯৫ বয়স : 32 লিঙ্গ : মহিলা	BSW0010425 ফটো উপলব্ধ	587 নাম : মিতালী দত্ত নাগ স্বামীৰ নাম: ৰাখাল নাগ ঘৰ নং : 695 বয়স : 25 লিঙ্গ : মহিলা	QBH0093971 ফটো উপলব্ধ	588 নাম : ৰুমি নাগ স্বামীৰ নাম: সঞ্জয় নাগ ঘৰ নং : ৬৯৫ক বয়স : 32 লিঙ্গ : মহিলা	BSW0221580 ফটো উপলব্ধ
589 নাম : ৰাখাল নাগ পিতাৰ নাম: দুলাল নাগ ঘৰ নং : ৬৯৫ক বয়স : 30 লিঙ্গ : পুৰুষ	BSW0286419 ফটো উপলব্ধ	590 নাম : মমী সৰুকাৰ নাগ স্বামীৰ নাম: গবিন্দ নাগ ঘৰ নং : ৬৯৫ ক বয়স : 25 লিঙ্গ : মহিলা	BSW0443879 ফটো উপলব্ধ	591 নাম : গীতা নাগ স্বামীৰ নাম: দুলাল নাগ ঘৰ নং : ৬৯৫ক বয়স : 57 লিঙ্গ : মহিলা	BSW1455409 ফটো উপলব্ধ
592 নাম : সঞ্জয় নাগ পিতাৰ নাম: দুলাল নাগ ঘৰ নং : ৬৯৫ক বয়স : 40 লিঙ্গ : পুৰুষ	BSW0010427 ফটো উপলব্ধ	593 নাম : গোবিন্দ নাগ পিতাৰ নাম: দুলাল চন্দ্ৰ নাগ ঘৰ নং : ৬৯৫ক বয়স : 34 লিঙ্গ : পুৰুষ	BSW0010428 ফটো উপলব্ধ	594 নাম : গোপাল নাগ পিতাৰ নাম: দুলাল নাগ ঘৰ নং : ৬৯৫ক বয়স : 32 লিঙ্গ : পুৰুষ	BSW0010429 ফটো উপলব্ধ
595 নাম : নিখিল সাহা পিতাৰ নাম: গীৰেন্দ্ৰ সাহা ঘৰ নং : ৬৯৭ বয়স : 62 লিঙ্গ : পুৰুষ	BSW0010430 ফটো উপলব্ধ	596 নাম : মিন সাহা স্বামীৰ নাম: নিখিল সাহা ঘৰ নং : ৬৯৭ বয়স : 52 লিঙ্গ : মহিলা	BSW0010431 ফটো উপলব্ধ	597 নাম : ৰাজীব সাহা পিতাৰ নাম: নিখিল সাহা ঘৰ নং : ৬৯৭ বয়স : 37 লিঙ্গ : পুৰুষ	BSW0010432 ফটো উপলব্ধ
598 নাম : দ্বীপা দাস পিতাৰ নাম: ভোগীৰথ দাস ঘৰ নং : ৬৯৭ বয়স : 36 লিঙ্গ : মহিলা	BSW0286518 ফটো উপলব্ধ	S 599 নাম : ৰঞ্জনা সাহা পিতাৰ নাম: নিখিল সাহা ঘৰ নং : ৬৯৭ বয়স : 35 লিঙ্গ : মহিলা	BSW0010433 ফটো উপলব্ধ	600 নাম : ভানিতা কুলিতা সাহা স্বামীৰ নাম: ৰাজীৱ সাহা ঘৰ নং : ৬৯৭ বয়স : 31 লিঙ্গ : মহিলা	BSW0536326 ফটো উপলব্ধ



601 নাম : বাব দাস পিতাৰ নাম: ভগীৰথ দাস ঘৰ নং : ৬৯৭ বয়স : 28 লিঙ্গ : পুৰুষ	BSW0286526 ফটো উপলব্ধ	602 নাম : সূৰ্যমল দাস স্বামীৰ নাম: ভগীৰথ দাস ঘৰ নং : ৬৯৭ক বয়স : 60 লিঙ্গ : মহিলা	BSW1597484 ফটো উপলব্ধ	S 603 নাম : সৰস্বতী দাস পিতাৰ নাম: ভগীৰথ দাস ঘৰ নং : ৬৯৭ক বয়স : 41 লিঙ্গ : মহিলা	BSW0010434 ফটো উপলব্ধ
S 604 নাম : প্ৰতিমা দাস পিতাৰ নাম: ভগীৰথ দাস ঘৰ নং : ৬৯৭ক বয়স : 40 লিঙ্গ : মহিলা	BSW0010435 ফটো উপলব্ধ	605 নাম : সোমা দাস পিতাৰ নাম: ভগীৰথ দাস ঘৰ নং : ৬৯৭ক বয়স : 35 লিঙ্গ : মহিলা	BSW0010436 ফটো উপলব্ধ	606 নাম : বন্দনা তালুকদাৰ স্বামীৰ নাম: অজিত তালুকদাৰ ঘৰ নং : ৬৯৮ বয়স : 71 লিঙ্গ : মহিলা	BSW0010438 ফটো উপলব্ধ
607 নাম : অনিন্দিতা তালুকদাৰ পিতাৰ নাম: অজিত তালুকদাৰ ঘৰ নং : ৬৯৮ বয়স : 34 লিঙ্গ : মহিলা	BSW0010440 ফটো উপলব্ধ	608 নাম : সম্পা তালুকদাৰ পিতাৰ নাম: অজিত তালুকদাৰ ঘৰ নং : ৬৯৮ বয়স : 30 লিঙ্গ : মহিলা	BSW0143867 ফটো উপলব্ধ	609 নাম : কাৰ্তিক দেবনাথ পিতাৰ নাম: ধীৰেন দেবনাথ ঘৰ নং : ৬৯৯ বয়স : 72 লিঙ্গ : পুৰুষ	BSW0010441 ফটো উপলব্ধ
610 নাম : সপ্তমী দেবনাথ স্বামীৰ নাম: কাৰ্তিক দেবনাথ ঘৰ নং : ৬৯৯ বয়স : 62 লিঙ্গ : মহিলা	BSW1455512 ফটো উপলব্ধ	611 নাম : চাৰু দাস স্বামীৰ নাম: মনীন্দ্ৰ দাস ঘৰ নং : ৭০০ বয়স : 62 লিঙ্গ : মহিলা	BSW0010442 ফটো উপলব্ধ	612 নাম : মনি দাস স্বামীৰ নাম: ভূপেন দাস ঘৰ নং : ৭০০ বয়স : 48 লিঙ্গ : মহিলা	BSW0010444 ফটো উপলব্ধ
613 নাম : মদন দাস পিতাৰ নাম: মনীন্দ্ৰ দাস ঘৰ নং : ৭০০ বয়স : 45 লিঙ্গ : পুৰুষ	BSW0010446 ফটো উপলব্ধ	614 নাম : ফুল কুমাৰী দাস স্বামীৰ নাম: গৌৰাঙ্গ দাস ঘৰ নং : ৭০০ বয়স : 44 লিঙ্গ : মহিলা	BSW0010448 ফটো উপলব্ধ	#2 615 নাম : সুধন দাস পিতাৰ নাম: মনীন্দ্ৰ দাস ঘৰ নং : ৭০০ বয়স : 44 লিঙ্গ : পুৰুষ	BSW0010449 ফটো উপলব্ধ
616 নাম : বীতা দাস পিতাৰ নাম: মনীন্দ্ৰ দাস ঘৰ নং : ৭০০ বয়স : 38 লিঙ্গ : মহিলা	BSW1597508 ফটো উপলব্ধ	617 নাম : মান্তি দাস স্বামীৰ নাম: মাদন দাস ঘৰ নং : ৭০০ বয়স : 34 লিঙ্গ : মহিলা	BSW1455647 ফটো উপলব্ধ	618 নাম : রুন দাস পিতাৰ নাম: ভূপেন দাস ঘৰ নং : ৭০০ বয়স : 28 লিঙ্গ : মহিলা	BSW0394296 ফটো উপলব্ধ
619 নাম : অলক প্ৰামাণিক পিতাৰ নাম: বাম গোপাল প্ৰামাণিক ঘৰ নং : 709 বয়স : 57 লিঙ্গ : পুৰুষ	GML1859092 ফটো উপলব্ধ	620 নাম : তপতি প্ৰামাণিক স্বামীৰ নাম: সোনা প্ৰামাণিক ঘৰ নং : 709 বয়স : 43 লিঙ্গ : মহিলা	GML1859105 ফটো উপলব্ধ	621 নাম : আয়ুস প্ৰামাণিক পিতাৰ নাম: অলক প্ৰামাণিক ঘৰ নং : 709 বয়স : 21 লিঙ্গ : পুৰুষ	EAU0069104 ফটো উপলব্ধ
622 নাম : অমল সৰকাৰ পিতাৰ নাম: অবিনাশ সৰকাৰ ঘৰ নং : 711 বয়স : 54 লিঙ্গ : পুৰুষ	BSW0010400 ফটো উপলব্ধ	623 নাম : প্ৰহ্লাদ সৰকাৰ পিতাৰ নাম: অবিনাশ সৰকাৰ ঘৰ নং : 711 বয়স : 45 লিঙ্গ : পুৰুষ	BSW0010401 ফটো উপলব্ধ	624 নাম : অঞ্জনা দে সৰকাৰ স্বামীৰ নাম: সুবোধ দে ঘৰ নং : 711 বয়স : 43 লিঙ্গ : মহিলা	BSW0010403 ফটো উপলব্ধ
625 নাম : পূজা সৰকাৰ স্বামীৰ নাম: প্ৰহ্লাদ সৰকাৰ ঘৰ নং : 711 বয়স : 41 লিঙ্গ : মহিলা	BSW0222612 ফটো উপলব্ধ	626 নাম : প্ৰতিস্মিতা সৰকাৰ পিতাৰ নাম: অমল সৰকাৰ ঘৰ নং : 711 বয়স : 25 লিঙ্গ : মহিলা	BSW0338608 ফটো উপলব্ধ	627 নাম : ৰাজদীপ সৰকাৰ পিতাৰ নাম: অমল সৰকাৰ ঘৰ নং : 711 বয়স : 24 লিঙ্গ : পুৰুষ	BSW0440974 ফটো উপলব্ধ
628 নাম : শিউলী দেবনাথ পিতাৰ নাম: কাজল দেবনাথ ঘৰ নং : 713 বয়স : 28 লিঙ্গ : মহিলা	BSW3893138 ফটো উপলব্ধ	629 নাম : বিম্পা দেবনাথ পিতাৰ নাম: কাজল দেবনাথ ঘৰ নং : 713 বয়স : 24 লিঙ্গ : মহিলা	BSW3893153 ফটো উপলব্ধ	630 নাম : পিউশ মণ্ডল পিতাৰ নাম: নিকুঞ্জ মণ্ডল ঘৰ নং : 718 বয়স : 22 লিঙ্গ : পুৰুষ	BSW3872793 ফটো উপলব্ধ



631 নাম : সৰশ্ৰী দাস পিতাৰ নাম: ডিব্ৰুগড়ৰ দাস ঘৰ নং : ৭১৯ বয়স : 41 লিঙ্গ : মহিলা	BSW0453043 ফটো উপলব্ধ	632 নাম : বাবুল দেৱান পিতাৰ নাম: মাজানুৰ দেৱান ঘৰ নং : ৭৫২ বয়স : 37 লিঙ্গ : পুৰুষ	BSW1455658 ফটো উপলব্ধ	633 নাম : উৰ্মিলা সাহা স্বামীৰ নাম: সুশীল চন্দ্ৰ সাহা ঘৰ নং : ৭৬৯ বয়স : 57 লিঙ্গ : মহিলা	BSW1455669 ফটো উপলব্ধ
634 নাম : নিতু সাহা মাতৃৰ নাম: উৰ্মিলা সাহা ঘৰ নং : ৭৬৯ বয়স : 29 লিঙ্গ : মহিলা	BSW0292938 ফটো উপলব্ধ	635 নাম : বিকি সাহা মাতৃৰ নাম: উৰ্মিলা সাহা ঘৰ নং : ৭৬৯ বয়স : 26 লিঙ্গ : পুৰুষ	BSW0394650 ফটো উপলব্ধ	S 636 নাম : বুমা সাহা পিতাৰ নাম: ভূম সাহা ঘৰ নং : ৭৮২ বয়স : 38 লিঙ্গ : মহিলা	BSW1455783 ফটো উপলব্ধ
637 নাম : নিৰন দত্ত পিতাৰ নাম: নিখিল দত্ত ঘৰ নং : ৭৮৪ বয়স : 23 লিঙ্গ : পুৰুষ	BSW0544411 ফটো উপলব্ধ	638 নাম : ভাণ্ডবতী সাহা স্বামীৰ নাম: দুলাল সাহা ঘৰ নং : ৭৮৫ বয়স : 37 লিঙ্গ : মহিলা	BSW0538017 ফটো উপলব্ধ	S 639 নাম : পৰিমল ৰায় পিতাৰ নাম: বিশ্বনাথ ৰায় ঘৰ নং : ৭৯৩ বয়স : 41 লিঙ্গ : পুৰুষ	BSW3876794 ফটো উপলব্ধ
640 নাম : বালিকা ঘোষ স্বামীৰ নাম: বসন্ত ঘোষ ঘৰ নং : ৭৯৪ বয়স : 55 লিঙ্গ : মহিলা	BSW1455681 ফটো উপলব্ধ	641 নাম : দুলাল ঘোষ মাতৃৰ নাম: বালিকা ঘোষ ঘৰ নং : ৭৯৪ বয়স : 33 লিঙ্গ : পুৰুষ	BSW0010450 ফটো উপলব্ধ	642 নাম : সজল ঘোষ মাতৃৰ নাম: বালিকা ঘোষ ঘৰ নং : ৭৯৪ বয়স : 30 লিঙ্গ : পুৰুষ	BSW0010451 ফটো উপলব্ধ
643 নাম : বাণী দে স্বামীৰ নাম: নাৰায়ন দে ঘৰ নং : 795 বয়স : 58 লিঙ্গ : মহিলা	BSW0010398 ফটো উপলব্ধ	644 নাম : নাৰায়ন চন্দ্ৰ দে পিতাৰ নাম: মনিন্দ্ৰ দে ঘৰ নং : 795 বয়স : 55 লিঙ্গ : পুৰুষ	BSW1455136 ফটো উপলব্ধ	E 645 নাম : বিশ্বজিত দে পিতাৰ নাম: বিশ্ব দে ঘৰ নং : 795 বয়স : 35 লিঙ্গ : পুৰুষ	BSW0143727 ফটো উপলব্ধ
646 নাম : বিজয় দে পিতাৰ নাম: বাপ্পি দে ঘৰ নং : 795 বয়স : 32 লিঙ্গ : পুৰুষ	BSW0143768 ফটো উপলব্ধ	647 নাম : প্ৰাচী বসুমতাৰী পিতাৰ নাম: কুলেন বড়ো ঘৰ নং : ৮১২ বয়স : 26 লিঙ্গ : মহিলা	BSW0394072 ফটো উপলব্ধ	648 নাম : মামণি বৰ্মন স্বামীৰ নাম: সুভাস বৰ্মন ঘৰ নং : ৮১৮ বয়স : 37 লিঙ্গ : মহিলা	BSW0466557 ফটো উপলব্ধ
649 নাম : ৰোহিত বৰ্মন পিতাৰ নাম: সুভাষ বৰ্মন ঘৰ নং : 818 বয়স : 20 লিঙ্গ : পুৰুষ	QBH0089201 ফটো উপলব্ধ	E 650 নাম : নিতাই সৰকাৰ পিতাৰ নাম: চিত্তৰঞ্জন সৰকাৰ ঘৰ নং : ৮২৭ বয়স : 51 লিঙ্গ : পুৰুষ	BSW0010452 ফটো উপলব্ধ	651 নাম : অনিতা সৰকাৰ স্বামীৰ নাম: নিতাই সৰকাৰ ঘৰ নং : 827 বয়স : 46 লিঙ্গ : মহিলা	BSW1400802 ফটো উপলব্ধ
652 নাম : মাম্পী দাস পিতাৰ নাম: সজিত দাস ঘৰ নং : ৮২৭ বয়স : 43 লিঙ্গ : মহিলা	BSW0222760 ফটো উপলব্ধ	653 নাম : হৰিশ সৰকাৰ পিতাৰ নাম: নিতাই সৰকাৰ ঘৰ নং : ৮২৭ বয়স : 25 লিঙ্গ : পুৰুষ	BSW0394205 ফটো উপলব্ধ	654 নাম : আশীষ সৰকাৰ পিতাৰ নাম: নিতাই সৰকাৰ ঘৰ নং : 827 বয়স : 20 লিঙ্গ : পুৰুষ	QBH0105767 ফটো উপলব্ধ
655 নাম : প্ৰতীকা মিত্ৰ স্বামীৰ নাম: আশীষ সৰকাৰ ঘৰ নং : 827 বয়স : 19 লিঙ্গ : মহিলা	QBH0112532 ফটো উপলব্ধ	D 656 নাম : ঘনশ্যাম ৰাভা পিতাৰ নাম: নবীন চন্দ্ৰ ৰাভা ঘৰ নং : 837 বয়স : 35 লিঙ্গ : পুৰুষ	BSW1446033 ফটো উপলব্ধ	657 নাম : সীমা ৰাভা পিতাৰ নাম: ঘনশ্যাম ৰাভা ঘৰ নং : ৮৩৭ বয়স : 29 লিঙ্গ : মহিলা	BSW3866159 ফটো উপলব্ধ
S 658 নাম : চানি দত্ত পিতাৰ নাম: মাধৱ দত্ত ঘৰ নং : ৮৪৪ বয়স : 28 লিঙ্গ : পুৰুষ	BSW0221515 ফটো উপলব্ধ	659 নাম : আন্বা বোলা বিশ্বাস স্বামীৰ নাম: উত্তম বিশ্বাস ঘৰ নং : 863 বয়স : 29 লিঙ্গ : মহিলা	BSW0576686 ফটো উপলব্ধ	660 নাম : ৰতন বিশ্বাস পিতাৰ নাম: নাৰায়ণ বিশ্বাস ঘৰ নং : 863 বয়স : 22 লিঙ্গ : পুৰুষ	BSW0577007 ফটো উপলব্ধ



<p>S 661 BSW0010453</p> <p>নাম : টম্পা সাহা পিতাৰ নাম: অনিলা সাহা ঘৰ নং : ৮৯৬ বয়স : ৪৬ লিঙ্গ : মহিলা</p> <p>ফটো উপলব্ধ</p>	<p>662 BSW0010454</p> <p>নাম : বুল বেগম স্বামীৰ নাম: কাচিম আলি ঘৰ নং : ৮৯৬ বয়স : 60 লিঙ্গ : মহিলা</p> <p>ফটো উপলব্ধ</p>	<p>663 BSW0529180</p> <p>নাম : কাশীম কুৰেশি পিতাৰ নাম: শাহবান কুৰেশি ঘৰ নং : ৮৯৬ বয়স : 54 লিঙ্গ : পুৰুষ</p> <p>ফটো উপলব্ধ</p>
<p>664 BSW0010455</p> <p>নাম : ছালেমা খাতুন পিতাৰ নাম: কাচিম আলি ঘৰ নং : ৮৯৬ বয়স : 39 লিঙ্গ : মহিলা</p> <p>ফটো উপলব্ধ</p>	<p>665 BSW1455749</p> <p>নাম : হালিমা বেগম পিতাৰ নাম: কাচিম আলি ঘৰ নং : ৮৯৬ বয়স : 36 লিঙ্গ : মহিলা</p> <p>ফটো উপলব্ধ</p>	<p>666 BSW0010456</p> <p>নাম : হাছেন আলি পিতাৰ নাম: কাচিম আলি ঘৰ নং : ৮৯৬ বয়স : 35 লিঙ্গ : পুৰুষ</p> <p>ফটো উপলব্ধ</p>
<p>667 BSW0543983</p> <p>নাম : মকসুদ আলী পিতাৰ নাম: বামতুল্লা কুৰেশী ঘৰ নং : ৮৯৬ বয়স : 32 লিঙ্গ : পুৰুষ</p> <p>ফটো উপলব্ধ</p>	<p>668 BSW0324905</p> <p>নাম : সুলেমা খাতুন মাতৃৰ নাম: বুল বেগম ঘৰ নং : ৮৯৬ বয়স : 28 লিঙ্গ : মহিলা</p> <p>ফটো উপলব্ধ</p>	<p>669 BSW0394213</p> <p>নাম : নাৰায়ণ দে পিতাৰ নাম: মনীনদ্র দে ঘৰ নং : ৯০৩ বয়স : 63 লিঙ্গ : পুৰুষ</p> <p>ফটো উপলব্ধ</p>
<p>670 BSW0010399</p> <p>নাম : দীপালী দে স্বামীৰ নাম: নাৰায়ন দে ঘৰ নং : ৯০৩ বয়স : 56 লিঙ্গ : মহিলা</p> <p>ফটো উপলব্ধ</p>	<p>671 BSW0456830</p> <p>নাম : লিপিকা দে পিতাৰ নাম: নাৰায়ন দে ঘৰ নং : ৯০৩ বয়স : 26 লিঙ্গ : মহিলা</p> <p>ফটো উপলব্ধ</p>	<p>672 QBH0150771</p> <p>নাম : প্ৰিয়ংকা দে মাতৃৰ নাম: দীপালী দে ঘৰ নং : 903 বয়স : 19 লিঙ্গ : মহিলা</p> <p>ফটো উপলব্ধ</p>
<p>673 BSW0010457</p> <p>নাম : কল্যাণী চন্দ স্বামীৰ নাম: বকুল চন্দ্র ঘৰ নং : ৯০৪ বয়স : 55 লিঙ্গ : মহিলা</p> <p>ফটো উপলব্ধ</p>	<p>674 BSW0304006</p> <p>নাম : পুষ্পা দাস স্বামীৰ নাম: নেপাল দাস ঘৰ নং : ৯০৪ বয়স : 51 লিঙ্গ : মহিলা</p> <p>ফটো উপলব্ধ</p>	<p>675 BSW0010458</p> <p>নাম : মিঠন চন্দ পিতাৰ নাম: বকুল চন্দ ঘৰ নং : ৯০৪ বয়স : 38 লিঙ্গ : পুৰুষ</p> <p>ফটো উপলব্ধ</p>
<p>676 BSW0304048</p> <p>নাম : পাপাই দাস পিতাৰ নাম: নেপাল দাস ঘৰ নং : ৯০৪ বয়স : 29 লিঙ্গ : পুৰুষ</p> <p>ফটো উপলব্ধ</p>	<p>677 BSW0304089</p> <p>নাম : বেবী দাস পিতাৰ নাম: নেপাল দাস ঘৰ নং : ৯০৪ বয়স : 28 লিঙ্গ : মহিলা</p> <p>ফটো উপলব্ধ</p>	<p>E 678 BSW0554808</p> <p>নাম : পাৰুল ঘোষ স্বামীৰ নাম: ব্ৰজমোহন ঘোষ ঘৰ নং : ৯০৯ বয়স : 60 লিঙ্গ : মহিলা</p> <p>ফটো উপলব্ধ</p>
<p>679 BSW0555748</p> <p>নাম : নাৰায়ণ ঘোষ পিতাৰ নাম: বাম মোহন ঘোষ ঘৰ নং : ৯১২ বয়স : 44 লিঙ্গ : পুৰুষ</p> <p>ফটো উপলব্ধ</p>	<p>680 BSW0554857</p> <p>নাম : মল্লিকা চৌধুৰি ঘোষ স্বামীৰ নাম: নাৰায়ণ ঘোষ ঘৰ নং : ৯১২ বয়স : 33 লিঙ্গ : মহিলা</p> <p>ফটো উপলব্ধ</p>	<p>681 BSW0528364</p> <p>নাম : সুমন দাস পিতাৰ নাম: ভূপেন দাস ঘৰ নং : 1016 বয়স : 24 লিঙ্গ : পুৰুষ</p> <p>ফটো উপলব্ধ</p>
<p># 682 BSW3876836</p> <p>নাম : পৰ্ণিমা সাহা পিতাৰ নাম: বিশ্বজিৎ সাহা ঘৰ নং : 612খ বয়স : 21 লিঙ্গ : মহিলা</p> <p>ফটো উপলব্ধ</p>	<p>683 LQX2739675</p> <p>নাম : মিলন বানী এচ স্বামীৰ নাম: নুপেন এচ ঘৰ নং : 1164 বয়স : 80 লিঙ্গ : মহিলা</p> <p>ফটো উপলব্ধ</p>	<p>684 LQX2739700</p> <p>নাম : সন্তোষ এচ পিতাৰ নাম: নুপেন এচ ঘৰ নং : 1164 বয়স : 60 লিঙ্গ : পুৰুষ</p> <p>ফটো উপলব্ধ</p>
<p>685 LQX2739711</p> <p>নাম : বিজু এচ স্বামীৰ নাম: সন্তোষ এচ ঘৰ নং : 1164 বয়স : 51 লিঙ্গ : মহিলা</p> <p>ফটো উপলব্ধ</p>	<p>686 LQX0033795</p> <p>নাম : ৰুপম আইচ পিতাৰ নাম: সন্তোশ আইচ ঘৰ নং : 1164 বয়স : 30 লিঙ্গ : পুৰুষ</p> <p>ফটো উপলব্ধ</p>	<p>687 BSW0576926</p> <p>নাম : ডলি দাস দত্ত স্বামীৰ নাম: টিকু দত্ত ঘৰ নং : ১২১১ বয়স : 35 লিঙ্গ : মহিলা</p> <p>ফটো উপলব্ধ</p>



688 নাম : বাম বালক ৰায় পিতাৰ নাম: উমেশ ৰায় ঘৰ নং : ১২৭১ বয়স : 57 লিঙ্গ : পুৰুষ	BSW1432208 ফটো উপলব্ধ	689 নাম : মুনী দেবী স্বামীৰ নাম: বাম বালক ৰায় ঘৰ নং : ১২৭১ বয়স : 52 লিঙ্গ : মহিলা	BSW1432219 ফটো উপলব্ধ	690 নাম : বিশ্বজিৎ ৰায় পিতাৰ নাম: বাম বালক ৰায় ঘৰ নং : ১২৭১ বয়স : 26 লিঙ্গ : পুৰুষ	BSW0342733 ফটো উপলব্ধ
691 নাম : প্ৰীতি ৰায় পিতাৰ নাম: বাম বালক ৰায় ঘৰ নং : 1271 বয়স : 23 লিঙ্গ : মহিলা	BSW0543009 ফটো উপলব্ধ	692 নাম : ৰোহিত সাহানি পিতাৰ নাম: ৰঞ্জিত সাহানি ঘৰ নং : ১২৭১ বয়স : 22 লিঙ্গ : পুৰুষ	BSW0536755 ফটো উপলব্ধ	S 693 নাম : আনন্দ ৰায় পিতাৰ নাম: ৰামদেব ৰায় ঘৰ নং : ১২৭২ বয়স : 60 লিঙ্গ : পুৰুষ	BSW1432220 ফটো উপলব্ধ
S 694 নাম : আনন্দ দেবী স্বামীৰ নাম: আনন্দ ৰায় ঘৰ নং : ১২৭২ বয়স : 55 লিঙ্গ : মহিলা	BSW1432231 ফটো উপলব্ধ	E 695 নাম : বাবুলাল সাহানী পিতাৰ নাম: ৰামফল সাহানী ঘৰ নং : ১২৭৩ বয়স : 70 লিঙ্গ : পুৰুষ	BSW1432242 ফটো উপলব্ধ	E 696 নাম : মমতা দেবী স্বামীৰ নাম: বাবুলাল সাহানী ঘৰ নং : ১২৭৩ বয়স : 55 লিঙ্গ : মহিলা	BSW1432253 ফটো উপলব্ধ
S 697 নাম : জিতেন্দৰ কুমাৰ ৰায় পিতাৰ নাম: পৰমেশ্বৰ ৰায় ঘৰ নং : ১২৭৪ বয়স : 31 লিঙ্গ : পুৰুষ	BSW1596981 ফটো উপলব্ধ	S 698 নাম : পৰমেশ্বৰ ৰায় পিতাৰ নাম: বলদেব ৰায় ঘৰ নং : ১২৭৪ বয়স : 62 লিঙ্গ : পুৰুষ	BSW1432264 ফটো উপলব্ধ	S 699 নাম : বিজলী দেবী স্বামীৰ নাম: পৰমেশ্বৰ ৰায় ঘৰ নং : ১২৭৪ বয়স : 58 লিঙ্গ : মহিলা	BSW1432275 ফটো উপলব্ধ
700 নাম : সুৰেশ প্ৰসাদ পিতাৰ নাম: জনাৰ্ধন প্ৰসাদ ঘৰ নং : ১২৭৪ বয়স : 50 লিঙ্গ : পুৰুষ	BSW0010051 ফটো উপলব্ধ	S 701 নাম : সিকন্দৰ ৰায় পিতাৰ নাম: পৰমেশ্বৰ ৰায় ঘৰ নং : ১২৭৪ বয়স : 41 লিঙ্গ : পুৰুষ	BSW1432286 ফটো উপলব্ধ	702 নাম : বীনা প্ৰসাদ স্বামীৰ নাম: সুৰেশ প্ৰসাদ ঘৰ নং : ১২৭৪ বয়স : 41 লিঙ্গ : মহিলা	BSW1435489 ফটো উপলব্ধ
S 703 নাম : পিংকি ৰায় স্বামীৰ নাম: সিকন্দৰ ৰায় ঘৰ নং : ১২৭৪ বয়স : 38 লিঙ্গ : মহিলা	BSW1432297 ফটো উপলব্ধ	704 নাম : তুফান প্ৰসাদ পিতাৰ নাম: জনাৰ্ধন প্ৰসাদ ঘৰ নং : ১২৭৪ বয়স : 32 লিঙ্গ : পুৰুষ	BSW1596903 ফটো উপলব্ধ	705 নাম : বলীৰাম মাহাত পিতাৰ নাম: কমল মাহাত ঘৰ নং : ১২৭৫ বয়স : 65 লিঙ্গ : পুৰুষ	BSW1432300 ফটো উপলব্ধ
706 নাম : অনিতা দেবী স্বামীৰ নাম: বলীৰাম মাহাত ঘৰ নং : ১২৭৫ বয়স : 55 লিঙ্গ : মহিলা	BSW1432311 ফটো উপলব্ধ	707 নাম : পঙ্কজ মাহাত পিতাৰ নাম: বলীৰাম মাহাত ঘৰ নং : ১২৭৫ বয়স : 38 লিঙ্গ : পুৰুষ	BSW1432322 ফটো উপলব্ধ	708 নাম : পিংকু কুমাৰ মাহাত পিতাৰ নাম: বলীৰাম মাহাত ঘৰ নং : ১২৭৫ বয়স : 30 লিঙ্গ : পুৰুষ	BSW1596801 ফটো উপলব্ধ
709 নাম : দীনেশ সাহানি পিতাৰ নাম: হৰিহৰ সাহানি ঘৰ নং : 1275 বয়স : 45 লিঙ্গ : পুৰুষ	BSW0482240 ফটো উপলব্ধ	710 নাম : সাবিত্ৰী দেবী স্বামীৰ নাম: দীনেশ সাহানি ঘৰ নং : 1275 বয়স : 40 লিঙ্গ : মহিলা	BSW0549311 ফটো উপলব্ধ	711 নাম : সুনীল সাহানি পিতাৰ নাম: জয় কিষণ সাহানি ঘৰ নং : ১২৭৫ বয়স : 35 লিঙ্গ : পুৰুষ	BSW1596878 ফটো উপলব্ধ
712 নাম : মনিতা দেবী স্বামীৰ নাম: সুনীল সাহানি ঘৰ নং : ১২৭৫ বয়স : 35 লিঙ্গ : মহিলা	BSW1596867 ফটো উপলব্ধ	713 নাম : দীনেশ কুমাৰ মাহাতো পিতাৰ নাম: তিলকধাৰী মাহাতো ঘৰ নং : ১২৭৫ বয়স : 30 লিঙ্গ : পুৰুষ	BSW0010052 ফটো উপলব্ধ	714 নাম : সুমিত্ৰা দেবী স্বামীৰ নাম: ফদন পণ্ডিত ঘৰ নং : ১২৭৬ বয়স : 70 লিঙ্গ : মহিলা	BSW1432333 ফটো উপলব্ধ
715 নাম : ৰামবাবু পণ্ডিত পিতাৰ নাম: ফদন পণ্ডিত ঘৰ নং : ১২৭৬ বয়স : 48 লিঙ্গ : পুৰুষ	BSW1432344 ফটো উপলব্ধ	716 নাম : মীৰা দেবী স্বামীৰ নাম: ৰামবাবু পণ্ডিত ঘৰ নং : ১২৭৬ বয়স : 40 লিঙ্গ : মহিলা	BSW1432355 ফটো উপলব্ধ	717 নাম : বিমল দেৱনাথ পিতাৰ নাম: জীতেন্দ দেৱনাথ ঘৰ নং : ১২৭৬ বয়স : 60 লিঙ্গ : পুৰুষ	BSW0188797 ফটো উপলব্ধ



718 নাম : মীনা দাস স্বামীৰ নাম : বিমল দেবনাথ ঘৰ নং : ১২৭৬ক বয়স : 54 লিঙ্গ : মহিলা	BSW0188805 ফটো উপলব্ধ	719 নাম : জয়ন্ত দেবনাথ পিতাৰ নাম : বিমল দেবনাথ ঘৰ নং : ১২৭৬ক বয়স : 26 লিঙ্গ : পুৰুষ	BSW0253401 ফটো উপলব্ধ	720 নাম : সুমিত্ৰা দেবী স্বামীৰ নাম : কৃষ্ণ পাচোয়ান ঘৰ নং : ১২৭৭ বয়স : 65 লিঙ্গ : মহিলা	BSW1432388 ফটো উপলব্ধ
721 নাম : আমোদ পাচোয়ান পিতাৰ নাম : কৃষ্ণ পাচোয়ান ঘৰ নং : ১২৭৭ বয়স : 48 লিঙ্গ : পুৰুষ	BSW1432399 ফটো উপলব্ধ	722 নাম : ললিতা পাচোয়ান স্বামীৰ নাম : আমোদ পাচোয়ান ঘৰ নং : ১২৭৭ বয়স : 40 লিঙ্গ : মহিলা	BSW1432402 ফটো উপলব্ধ	723 নাম : নিৰপা ৰায় স্বামীৰ নাম : সুকদেব ৰায় ঘৰ নং : ১২৭৮খ বয়স : 49 লিঙ্গ : মহিলা	BSW0188839 ফটো উপলব্ধ
724 নাম : কংকন ৰয় পিতাৰ নাম : শুকদেব ৰয় ঘৰ নং : ১২৭৮খ বয়স : 28 লিঙ্গ : পুৰুষ	BSW0188847 ফটো উপলব্ধ	S 725 নাম : শীলা কুমারী পিতাৰ নাম : লালন ৰাম ঘৰ নং : ১২৭৮ক বয়স : 26 লিঙ্গ : মহিলা	BSW0342667 ফটো উপলব্ধ	S 726 নাম : লালান ৰাম পিতাৰ নাম : নৱায়ন ৰাম ঘৰ নং : ১২৭৮ক বয়স : 59 লিঙ্গ : পুৰুষ	BSW0010053 ফটো উপলব্ধ
727 নাম : মনোজ গুপ্তা পিতাৰ নাম : সুধৰসন গুপ্তা ঘৰ নং : ১২৭৮খ বয়স : 49 লিঙ্গ : পুৰুষ	BSW0010054 ফটো উপলব্ধ	728 নাম : জানকী গুপ্তা স্বামীৰ নাম : মনোজ গুপ্তা ঘৰ নং : ১২৭৮খ বয়স : 45 লিঙ্গ : মহিলা	BSW0010055 ফটো উপলব্ধ	S 729 নাম : ৰমেশ কুমার সাহ পিতাৰ নাম : ৰমেশ সাহ ঘৰ নং : ১২৭৮খ বয়স : 43 লিঙ্গ : পুৰুষ	BSW0010056 ফটো উপলব্ধ
S 730 নাম : পবন সাহ পিতাৰ নাম : ৰমেশ সাহ ঘৰ নং : ১২৭৮খ বয়স : 87 লিঙ্গ : পুৰুষ	BSW0010057 ফটো উপলব্ধ	S 731 নাম : ৰতন কুমার সাহ পিতাৰ নাম : ৰমেশ সাহ ঘৰ নং : ১২৭৮খ বয়স : 85 লিঙ্গ : পুৰুষ	BSW0010059 ফটো উপলব্ধ	732 নাম : চমৰ চাহানী পিতাৰ নাম : হৰিলাল চাহানী ঘৰ নং : ১২৭৯ বয়স : 60 লিঙ্গ : পুৰুষ	BSW1432468 ফটো উপলব্ধ
733 নাম : পচিয়া দেবী স্বামীৰ নাম : চমৰু চাহানী ঘৰ নং : ১২৭৯ বয়স : 49 লিঙ্গ : মহিলা	BSW1432479 ফটো উপলব্ধ	734 নাম : পৰন কুমার চাহানী পিতাৰ নাম : চমৰু চাহানী ঘৰ নং : ১২৭৯ বয়স : 29 লিঙ্গ : পুৰুষ	BSW0022467 ফটো উপলব্ধ	E 735 নাম : শিৱান্দি দেৱী স্বামীৰ নাম : লক্ষ্মী সিং ঘৰ নং : ১২৭৯ক বয়স : 69 লিঙ্গ : মহিলা	BSW0188888 ফটো উপলব্ধ
736 নাম : বিপ্লৱ সিং পিতাৰ নাম : লক্ষ্মী সিং ঘৰ নং : ১২৭৯ক বয়স : 36 লিঙ্গ : পুৰুষ	BSW1596925 ফটো উপলব্ধ	737 নাম : চন্দ্ৰকালী দেৱী স্বামীৰ নাম : বিপ্লৱ সিং ঘৰ নং : ১২৭৯ক বয়স : 32 লিঙ্গ : মহিলা	BSW1596936 ফটো উপলব্ধ	S 738 নাম : আয়মনা বিবি স্বামীৰ নাম : ইঞ্জাজ আলি ঘৰ নং : ১২৮৬ বয়স : 72 লিঙ্গ : মহিলা	BSW1432491 ফটো উপলব্ধ
S 739 নাম : আচিয়া বেগম স্বামীৰ নাম : আহ্নাল হক ঘৰ নং : ১২৮৬ বয়স : 48 লিঙ্গ : মহিলা	BSW1432515 ফটো উপলব্ধ	740 নাম : সুৰজ দাস পিতাৰ নাম : ভৰত দাস ঘৰ নং : 1286 বয়স : 27 লিঙ্গ : পুৰুষ	QBH0126268 ফটো উপলব্ধ	741 নাম : ভৰত দাস পিতাৰ নাম : লক্ষ্মী দাস ঘৰ নং : ১২৮৬ক বয়স : 52 লিঙ্গ : পুৰুষ	BSW1432526 ফটো উপলব্ধ
742 নাম : মামনি দাস স্বামীৰ নাম : ভৰত দাস ঘৰ নং : ১২৮৬ক বয়স : 45 লিঙ্গ : মহিলা	BSW1432537 ফটো উপলব্ধ	S 743 নাম : সত্য নাৰায়ন চৌধুৰী পিতাৰ নাম : সৰ্বয়্য চৌধুৰী ঘৰ নং : ১২৮৭ বয়স : 69 লিঙ্গ : পুৰুষ	BSW1432548 ফটো উপলব্ধ	S 744 নাম : ছায়া দেবী স্বামীৰ নাম : সত্য নাৰায়ন চৌধুৰী ঘৰ নং : ১২৮৭ বয়স : 58 লিঙ্গ : মহিলা	BSW1432559 ফটো উপলব্ধ
745 নাম : অজয় চৌধুৰী পিতাৰ নাম : সত্য নাৰায়ন চৌধুৰী ঘৰ নং : ১২৮৭ বয়স : 41 লিঙ্গ : পুৰুষ	BSW1432560 ফটো উপলব্ধ	746 নাম : দীপা চৌধুৰী স্বামীৰ নাম : অজয় চৌধুৰী ঘৰ নং : ১২৮৭ বয়স : 37 লিঙ্গ : মহিলা	BSW0189498 ফটো উপলব্ধ	747 নাম : মমতা দেবনাথ স্বামীৰ নাম : দিপঙ্কৰ দেবনাথ ঘৰ নং : ১২৮৯ বয়স : 23 লিঙ্গ : মহিলা	BSW0579532 ফটো উপলব্ধ



748 নাম : বুলবলি ৰায় স্বামীৰ নাম : তমুজিত সিংহ ঘৰ নং : 1290 বয়স : 35 লিঙ্গ : মহিলা	QBH0136770 ফটো উপলব্ধ	E 749 নাম : পৰিমল বসু পিতাৰ নাম : নিৰাধৰ বসু ঘৰ নং : 1306 বয়স : 80 লিঙ্গ : পুৰুষ	BSW1432571 ফটো উপলব্ধ	750 নাম : অৰুনা বসু স্বামীৰ নাম : পৰিমল বসু ঘৰ নং : 1306 বয়স : 72 লিঙ্গ : মহিলা	BSW1432582 ফটো উপলব্ধ
S 751 নাম : ৰাজেন বাজফৰ পিতাৰ নাম : নন্দলাল বাজফৰ ঘৰ নং : 1308 বয়স : 54 লিঙ্গ : পুৰুষ	BSW1432617 ফটো উপলব্ধ	E 752 নাম : চন্দ্ৰ প্ৰভা বড়ো স্বামীৰ নাম : প্ৰফুল্ল বড়ো ঘৰ নং : 1312 বয়স : 62 লিঙ্গ : মহিলা	BSW1432684 ফটো উপলব্ধ	753 নাম : ধৰ্ম কান্ত বড়ো পিতাৰ নাম : প্ৰফুল্ল বড়ো ঘৰ নং : 1312 বয়স : 39 লিঙ্গ : পুৰুষ	BSW1432695 ফটো উপলব্ধ
754 নাম : দেইজী বড়ো পিতাৰ নাম : প্ৰফুল্ল বড়ো ঘৰ নং : 1312 বয়স : 38 লিঙ্গ : মহিলা	BSW1432708 ফটো উপলব্ধ	755 নাম : পৰ্ণিমা শৰ্মা বড়ো স্বামীৰ নাম : ধৰ্ম কান্ত বড়ো ঘৰ নং : 1312 বয়স : 37 লিঙ্গ : মহিলা	QBH0083386 ফটো উপলব্ধ	756 নাম : পূৰ্বজ্যোতি বড়ো পিতাৰ নাম : প্ৰফুল্ল বড়ো ঘৰ নং : 1312 বয়স : 34 লিঙ্গ : মহিলা	BSW1434793 ফটো উপলব্ধ
757 নাম : মাধৱ বড়ো পিতাৰ নাম : প্ৰফুল্ল বড়ো ঘৰ নং : 1312 বয়স : 32 লিঙ্গ : পুৰুষ	BSW1434806 ফটো উপলব্ধ	758 নাম : পংকজ বড়ো পিতাৰ নাম : প্ৰফুল্ল বড়ো ঘৰ নং : 1312 বয়স : 28 লিঙ্গ : পুৰুষ	BSW0220202 ফটো উপলব্ধ	759 নাম : ৰাজদীপ বড়ো পিতাৰ নাম : ধৰ্ম কান্ত বড়ো ঘৰ নং : 1312 বয়স : 19 লিঙ্গ : পুৰুষ	QBH0146274 ফটো উপলব্ধ
760 নাম : হেমন্ত কুমাৰ দাস পিতাৰ নাম : উমাকান্ত দাস ঘৰ নং : 1312 ক বয়স : 62 লিঙ্গ : পুৰুষ	BSW0464636 ফটো উপলব্ধ	761 নাম : ৰেখা দাস স্বামীৰ নাম : হেমন্ত কুমাৰ দাস ঘৰ নং : 1312 ক বয়স : 54 লিঙ্গ : মহিলা	BSW0464750 ফটো উপলব্ধ	762 নাম : অমিত দাস পিতাৰ নাম : হেমন্ত দাস ঘৰ নং : 1312 ক বয়স : 32 লিঙ্গ : পুৰুষ	BSW1435412 ফটো উপলব্ধ
763 নাম : ধীৰেন্দ্ৰ চন্দ্ৰ দাস পিতাৰ নাম : অমৰ চন্দ্ৰ দাস ঘৰ নং : 1316 বয়স : 80 লিঙ্গ : পুৰুষ	BSW1432731 ফটো উপলব্ধ	764 নাম : শিখা ৰাণী দাস পিতাৰ নাম : ধীৰেন্দ্ৰ চন্দ্ৰ দাস ঘৰ নং : 1316 বয়স : 47 লিঙ্গ : মহিলা	BSW1432742 ফটো উপলব্ধ	765 নাম : দীপাংকুৰ দাস পিতাৰ নাম : ধীৰেন্দ্ৰ চন্দ্ৰ দাস ঘৰ নং : 1316 বয়স : 44 লিঙ্গ : পুৰুষ	BSW1432753 ফটো উপলব্ধ
766 নাম : ৰীতা দাস পিতাৰ নাম : ধীৰেন্দ্ৰ চন্দ্ৰ দাস ঘৰ নং : 1316 বয়স : 40 লিঙ্গ : মহিলা	BSW1432764 ফটো উপলব্ধ	767 নাম : মুনী দেবী স্বামীৰ নাম : গাঙ্গু চাহনী ঘৰ নং : 1320 বয়স : 62 লিঙ্গ : মহিলা	BSW1432800 ফটো উপলব্ধ	768 নাম : গাংগো চাহনী পিতাৰ নাম : বিলত চাহনী ঘৰ নং : 1320 বয়স : 61 লিঙ্গ : পুৰুষ	BSW1432797 ফটো উপলব্ধ
769 নাম : অমোদ চাহনী পিতাৰ নাম : গাংগো চাহনী ঘৰ নং : 1320 বয়স : 29 লিঙ্গ : পুৰুষ	BSW0026468 ফটো উপলব্ধ	770 নাম : সুৰজ সাহানী পিতাৰ নাম : গাংগো সাহানী ঘৰ নং : 1320 বয়স : 23 লিঙ্গ : পুৰুষ	BSW3856648 ফটো উপলব্ধ	E 771 নাম : উপেন্দ্ৰ সিং পিতাৰ নাম : খোকন সিং ঘৰ নং : 1321 বয়স : 68 লিঙ্গ : পুৰুষ	BSW1432811 ফটো উপলব্ধ
E 772 নাম : ঈশ্বৰবতী দেৱী স্বামীৰ নাম : উপেন্দ্ৰ সিং ঘৰ নং : 1321 বয়স : 62 লিঙ্গ : মহিলা	BSW1432822 ফটো উপলব্ধ	773 নাম : দীনেশ সিং পিতাৰ নাম : উপেন্দ্ৰ সিং ঘৰ নং : 1321 বয়স : 48 লিঙ্গ : পুৰুষ	BSW1432833 ফটো উপলব্ধ	774 নাম : বিভা দেৱী স্বামীৰ নাম : দীনেশ সিং ঘৰ নং : 1321 বয়স : 44 লিঙ্গ : মহিলা	BSW1432844 ফটো উপলব্ধ
775 নাম : ৰমেশ সিং পিতাৰ নাম : উপেন্দ্ৰ সিং ঘৰ নং : 1321 বয়স : 40 লিঙ্গ : পুৰুষ	BSW1432855 ফটো উপলব্ধ	776 নাম : সুমন দেৱী স্বামীৰ নাম : ৰমেশ সিং ঘৰ নং : 1321 বয়স : 35 লিঙ্গ : মহিলা	BSW0560417 ফটো উপলব্ধ	777 নাম : পবন সিং পিতাৰ নাম : দীনেশ সিং ঘৰ নং : 1321 বয়স : 22 লিঙ্গ : পুৰুষ	BSW3864527 ফটো উপলব্ধ



778 নাম : নন্দীতা বয় পিতাৰ নাম: প্রমোদ বয় ঘৰ নং : ১৩২১ ক বয়স : 25 লিঙ্গ : মহিলা	BSW0470690 ফটো উপলব্ধ	779 নাম : দৰপতি সিং অন্যান্য: শংকৰ সিং ঘৰ নং : ১৩২১ ক বয়স : 67 লিঙ্গ : পুৰুষ	BSW1432877 ফটো উপলব্ধ	780 নাম : দেবেন্দ্র প্রকাশ সিং অন্যান্য: শংকৰ সিং ঘৰ নং : ১৩২১ ক বয়স : 45 লিঙ্গ : পুৰুষ	BSW1432935 ফটো উপলব্ধ
781 নাম : হেমলতা সিং পিতাৰ নাম: শংকৰ সিং ঘৰ নং : ১৩২১ ক বয়স : 37 লিঙ্গ : মহিলা	BSW1432924 ফটো উপলব্ধ	782 নাম : কিৰণ কুমাৰী সিং অন্যান্য: শংকৰ সিং ঘৰ নং : ১৩২১ ক বয়স : 36 লিঙ্গ : মহিলা	BSW1432888 ফটো উপলব্ধ	D 783 নাম : ঈশাখ খা পিতাৰ নাম: বাজু মিঞা ঘৰ নং : ১৩২২ বয়স : 80 লিঙ্গ : পুৰুষ	BSW1432946 ফটো উপলব্ধ
D 784 নাম : সাইবন বেগম স্বামীৰ নাম: ঈশাখ খা ঘৰ নং : ১৩২২ বয়স : 65 লিঙ্গ : মহিলা	BSW1432957 ফটো উপলব্ধ	S 785 নাম : হনুমান সিং পিতাৰ নাম: বুদ্ধধন সিং ঘৰ নং : ১৩২২ বয়স : 65 লিঙ্গ : পুৰুষ	BSW1432980 ফটো উপলব্ধ	786 নাম : জয় কিষণ বাউট পিতাৰ নাম: বামপ্রসাদ বাউট ঘৰ নং : ১৩২৬ বয়স : 56 লিঙ্গ : পুৰুষ	BSW1433030 ফটো উপলব্ধ
787 নাম : লালন বাউট পিতাৰ নাম: বামপ্রসাদ বাউট ঘৰ নং : ১৩২৬ বয়স : 50 লিঙ্গ : পুৰুষ	BSW1433052 ফটো উপলব্ধ	788 নাম : সুবেদ্র বাউট পিতাৰ নাম: বামপ্রসাদ বাউট ঘৰ নং : ১৩২৬ বয়স : 43 লিঙ্গ : পুৰুষ	BSW0573915 ফটো উপলব্ধ	S 789 নাম : কৈলাশ সিং পিতাৰ নাম: কেশব সিং ঘৰ নং : ১৩২৭ বয়স : 55 লিঙ্গ : পুৰুষ	BSW1433063 ফটো উপলব্ধ
S 790 নাম : বাজেন্দ্র বায় পিতাৰ নাম: বাসু বাম বায় ঘৰ নং : ১৩২৮ বয়স : 65 লিঙ্গ : পুৰুষ	BSW1433074 ফটো উপলব্ধ	E 791 নাম : বামবিৰিষ চাহানী পিতাৰ নাম: বাম কমাৰ চাহানী ঘৰ নং : ১৩২৯ বয়স : 75 লিঙ্গ : পুৰুষ	BSW1433110 ফটো উপলব্ধ	792 নাম : সঞ্জয় কুমাৰ চাহানী পিতাৰ নাম: বামবন্ধু চাহানী ঘৰ নং : ১৩২৯ বয়স : 47 লিঙ্গ : পুৰুষ	BSW1433121 ফটো উপলব্ধ
793 নাম : ববিতা দেবী স্বামীৰ নাম: সঞ্জয় চাহানী ঘৰ নং : ১৩২৯ বয়স : 43 লিঙ্গ : মহিলা	BSW1433154 ফটো উপলব্ধ	S 794 নাম : দশৰথ চাহানী পিতাৰ নাম: বাম কমাৰ চাহানী ঘৰ নং : ১৩৩১ বয়স : 72 লিঙ্গ : পুৰুষ	BSW1433187 ফটো উপলব্ধ	S 795 নাম : ববীন্দ্র সিং পিতাৰ নাম: শিৱ প্রসাদ সিং ঘৰ নং : ১৩৩৩ বয়স : 75 লিঙ্গ : পুৰুষ	BSW1433223 ফটো উপলব্ধ
796 নাম : বামানন্দ ঠাকুৰ পিতাৰ নাম: বৈজ্যনাথ ঠাকুৰ ঘৰ নং : ১৩৩৬ বয়স : 70 লিঙ্গ : পুৰুষ	BSW1433278 ফটো উপলব্ধ	797 নাম : নন্দ কিশোৰ ঠাকুৰ পিতাৰ নাম: বৈজনাথ ঠাকুৰ ঘৰ নং : ১৩৩৬ বয়স : 65 লিঙ্গ : পুৰুষ	BSW1433303 ফটো উপলব্ধ	798 নাম : বানী দেবী স্বামীৰ নাম: বামানন্দ ঠাকুৰ ঘৰ নং : ১৩৩৬ বয়স : 60 লিঙ্গ : মহিলা	BSW1433289 ফটো উপলব্ধ
799 নাম : সন্তোষ কুমাৰ পিতাৰ নাম: বামানন্দ ঠাকুৰ ঘৰ নং : ১৩৩৬ বয়স : 44 লিঙ্গ : পুৰুষ	BSW1433290 ফটো উপলব্ধ	800 নাম : সুনীল কুমাৰ ঠাকুৰ পিতাৰ নাম: নন্দ কিশোৰ ঠাকুৰ ঘৰ নং : ১৩৩৬ বয়স : 43 লিঙ্গ : পুৰুষ	BSW1433314 ফটো উপলব্ধ	801 নাম : কাঞ্চন দেবী স্বামীৰ নাম: সন্তোষ কুমাৰ ঘৰ নং : ১৩৩৬ বয়স : 41 লিঙ্গ : মহিলা	BSW1596583 ফটো উপলব্ধ
802 নাম : সুসমা দেবী স্বামীৰ নাম: সুনীল কুমাৰ ঘৰ নং : 1336 বয়স : 38 লিঙ্গ : মহিলা	QBH0030189 ফটো উপলব্ধ	803 নাম : আশুতোষ কুমাৰ পিতাৰ নাম: বামানন্দ ঠাকুৰ ঘৰ নং : ১৩৩৬ বয়স : 30 লিঙ্গ : পুৰুষ	BSW0026849 ফটো উপলব্ধ	804 নাম : তনশ্ৰী চঞ্চল পিতাৰ নাম: সন্তোষ কুমাৰ ঘৰ নং : 1336 বয়স : 21 লিঙ্গ : মহিলা	BSW3864618 ফটো উপলব্ধ
805 নাম : অনশ্ৰী চঞ্চল পিতাৰ নাম: সন্তোষ কুমাৰ ঘৰ নং : 1336 বয়স : 20 লিঙ্গ : মহিলা	QBH0103531 ফটো উপলব্ধ	806 নাম : খুশী কুমাৰী পিতাৰ নাম: সুনীল কুমাৰ ঠাকুৰ ঘৰ নং : 1336 বয়স : 20 লিঙ্গ : মহিলা	QBH0168179 ফটো উপলব্ধ	E 807 নাম : আজিজ মিঞা পিতাৰ নাম: ম. হাবিব মিঞা ঘৰ নং : ১৩৩৮ বয়স : 75 লিঙ্গ : পুৰুষ	BSW1433370 ফটো উপলব্ধ



<p>E 808 BSW1433381</p> <p>নাম : হাকিমন বেগম স্বামীৰ নাম : মঃআজিজ আলি ঘৰ নং : ১৩৩৮ বয়স : 68 লিঙ্গ : মহিলা</p> <p>ফটো উপলব্ধ</p>	<p>809 BSW1433392</p> <p>নাম : আক্ষৰ আলি পিতাৰ নাম : মঃআজিজ আলি ঘৰ নং : ১৩৩৮ বয়স : 44 লিঙ্গ : পুৰুষ</p> <p>ফটো উপলব্ধ</p>	<p>810 BSW1433405</p> <p>নাম : আকবৰ আলী পিতাৰ নাম : আজিজ মিয়া ঘৰ নং : ১৩৩৮ বয়স : 41 লিঙ্গ : পুৰুষ</p> <p>ফটো উপলব্ধ</p>
<p>811 BSW1433416</p> <p>নাম : সামিনা বেগম স্বামীৰ নাম : আকবৰ আলি ঘৰ নং : ১৩৩৮ বয়স : 39 লিঙ্গ : মহিলা</p> <p>ফটো উপলব্ধ</p>	<p>S 812 BSW1433449</p> <p>নাম : বাধেশ্যাম পাচৰান পিতাৰ নাম : মুন্নাৰিক পাচৰান ঘৰ নং : ১৩৪২ বয়স : 38 লিঙ্গ : পুৰুষ</p> <p>ফটো উপলব্ধ</p>	<p>S 813 BSW1433461</p> <p>নাম : মামপতী দেবী স্বামীৰ নাম : যোগেশ্বৰ চাহনী ঘৰ নং : ১৩৪৪ বয়স : 60 লিঙ্গ : মহিলা</p> <p>ফটো উপলব্ধ</p>
<p>S 814 BSW1433472</p> <p>নাম : সঞ্জিত চাহনী পিতাৰ নাম : যোগেশ্বৰ চাহনী ঘৰ নং : ১৩৪৪ বয়স : 39 লিঙ্গ : পুৰুষ</p> <p>ফটো উপলব্ধ</p>	<p>815 BSW1433552</p> <p>নাম : নৰেশ চৌহান পিতাৰ নাম : সাতৰাম চৌহান ঘৰ নং : ১৩৪৭ বয়স : 75 লিঙ্গ : পুৰুষ</p> <p>ফটো উপলব্ধ</p>	<p>816 BSW1433563</p> <p>নাম : সুশীলা দেবী স্বামীৰ নাম : নৰেশ চৌহান ঘৰ নং : ১৩৪৭ বয়স : 66 লিঙ্গ : মহিলা</p> <p>ফটো উপলব্ধ</p>
<p>E 817 BSW1433596</p> <p>নাম : লীলা দেবী স্বামীৰ নাম : মোহন লাল চৌহান ঘৰ নং : ১৩৪৭ বয়স : 62 লিঙ্গ : মহিলা</p> <p>ফটো উপলব্ধ</p>	<p>818 BSW1433574</p> <p>নাম : মায়ী চৌহান পিতাৰ নাম : নৰেশ চৌহান ঘৰ নং : ১৩৪৭ বয়স : 40 লিঙ্গ : মহিলা</p> <p>ফটো উপলব্ধ</p>	<p>819 BSW1433609</p> <p>নাম : পুনম চৌহান পিতাৰ নাম : মোহন লাল চৌহান ঘৰ নং : ১৩৪৭ বয়স : 38 লিঙ্গ : মহিলা</p> <p>ফটো উপলব্ধ</p>
<p>820 BSW0027599</p> <p>নাম : বীতা চৌহান পিতাৰ নাম : নৰেশ চৌহান ঘৰ নং : ১৩৪৭ বয়স : 36 লিঙ্গ : মহিলা</p> <p>ফটো উপলব্ধ</p>	<p>821 BSW1596812</p> <p>নাম : ৰাজ চৌহান পিতাৰ নাম : নৰেশ চৌহান ঘৰ নং : ১৩৪৭ বয়স : 31 লিঙ্গ : পুৰুষ</p> <p>ফটো উপলব্ধ</p>	<p>822 BSW1435423</p> <p>নাম : প্ৰেম চৌহান মাতৃৰ নাম : লীলা দেবী ঘৰ নং : ১৩৪৭ বয়স : 31 লিঙ্গ : পুৰুষ</p> <p>ফটো উপলব্ধ</p>
<p>823 BSW0531517</p> <p>নাম : জয়মতী দেবী স্বামীৰ নাম : প্ৰেম চৌহান ঘৰ নং : ১৩৪৭ বয়স : 28 লিঙ্গ : মহিলা</p> <p>ফটো উপলব্ধ</p>	<p>824 BSW1433610</p> <p>নাম : নাগেন্দ্ৰ চৌধুৰী পিতাৰ নাম : বাসুদেব চৌধুৰী ঘৰ নং : ১৩৪৮ বয়স : 73 লিঙ্গ : পুৰুষ</p> <p>ফটো উপলব্ধ</p>	<p>825 BSW1433621</p> <p>নাম : জ্যোতি চৌধুৰী স্বামীৰ নাম : নাগেন্দ্ৰ চৌধুৰী ঘৰ নং : ১৩৪৮ বয়স : 53 লিঙ্গ : মহিলা</p> <p>ফটো উপলব্ধ</p>
<p>826 BSW1596798</p> <p>নাম : প্ৰাঞ্জল চৌধুৰী পিতাৰ নাম : নাগেন্দ্ৰ চৌধুৰী ঘৰ নং : ১৩৪৮ বয়স : 33 লিঙ্গ : পুৰুষ</p> <p>ফটো উপলব্ধ</p>	<p>827 BSW0470138</p> <p>নাম : ৰঞ্জনা দেৱী স্বামীৰ নাম : মনোজ কুমাৰ গুপ্তা ঘৰ নং : ১৩৪৯ বয়স : 41 লিঙ্গ : মহিলা</p> <p>ফটো উপলব্ধ</p>	<p>S 828 BSW0482588</p> <p>নাম : ৰাজন কুমাৰ ঠাকুৰ পিতাৰ নাম : হৰি চন্দ্ৰ ঠাকুৰ ঘৰ নং : ১৩৪৯ বয়স : 33 লিঙ্গ : পুৰুষ</p> <p>ফটো উপলব্ধ</p>
<p>829 BSW1433632</p> <p>নাম : ওমকাৰ সাহ পিতাৰ নাম : গঙ্গা সাহ ঘৰ নং : ১৩৫০ বয়স : 66 লিঙ্গ : পুৰুষ</p> <p>ফটো উপলব্ধ</p>	<p>830 BSW1433643</p> <p>নাম : গীতা দেবী স্বামীৰ নাম : ওমকাৰ সাহ ঘৰ নং : ১৩৫০ বয়স : 60 লিঙ্গ : মহিলা</p> <p>ফটো উপলব্ধ</p>	<p>831 BSW1433665</p> <p>নাম : গায়ত্ৰী কানু স্বামীৰ নাম : মুন্না প্ৰসাদ কানু ঘৰ নং : ১৩৫০ বয়স : 56 লিঙ্গ : মহিলা</p> <p>ফটো উপলব্ধ</p>
<p>832 BSW1433687</p> <p>নাম : ৰাজকুমাৰ কানু পিতাৰ নাম : গঙ্গাপ্ৰসাদ কানু ঘৰ নং : ১৩৫০ বয়স : 55 লিঙ্গ : পুৰুষ</p> <p>ফটো উপলব্ধ</p>	<p>833 BSW1433698</p> <p>নাম : বিল্লু দেবী স্বামীৰ নাম : ৰাজকুমাৰ কানু ঘৰ নং : ১৩৫০ বয়স : 50 লিঙ্গ : মহিলা</p> <p>ফটো উপলব্ধ</p>	<p>834 BSW1433676</p> <p>নাম : ৰাজেশ প্ৰসাদ কানু পিতাৰ নাম : মুন্না প্ৰসাদ কানু ঘৰ নং : ১৩৫০ বয়স : 37 লিঙ্গ : পুৰুষ</p> <p>ফটো উপলব্ধ</p>
<p>835 BSW1596787</p> <p>নাম : ৰাজ কানু পিতাৰ নাম : মুন্না প্ৰসাদ কানু ঘৰ নং : ১৩৫০ বয়স : 33 লিঙ্গ : পুৰুষ</p> <p>ফটো উপলব্ধ</p>	<p>836 BSW0502948</p> <p>নাম : শিক্ষা গৌতম কানু স্বামীৰ নাম : ৰাজেশ প্ৰসাদ কানু ঘৰ নং : ১৩৫০ বয়স : 31 লিঙ্গ : মহিলা</p> <p>ফটো উপলব্ধ</p>	<p>837 BSW1596823</p> <p>নাম : নাৰায়ন কানু পিতাৰ নাম : ৰাজকুমাৰ কানু ঘৰ নং : ১৩৫০ বয়স : 30 লিঙ্গ : পুৰুষ</p> <p>ফটো উপলব্ধ</p>



838 নাম : মানসী কান পিতাৰ নাম: ৰাজকুমাৰ কানু ঘৰ নং : ১৩৫০ বয়স : 26 লিঙ্গ : মহিলা	BSW0469247 ফটো উপলব্ধ	839 নাম : চুলাই চৌধুৰী পিতাৰ নাম: বাদল চৌধুৰী ঘৰ নং : ১৩৫৩ বয়স : 81 লিঙ্গ : পুৰুষ	BSW1433745 ফটো উপলব্ধ	840 নাম : উমা দেবী স্বামীৰ নাম: চুলাই চৌধুৰী ঘৰ নং : ১৩৫৩ বয়স : 74 লিঙ্গ : মহিলা	BSW1433756 ফটো উপলব্ধ
841 নাম : অশোক কুমাৰ চৌধুৰী পিতাৰ নাম: বাদল চৌধুৰী ঘৰ নং : ১৩৫৩ বয়স : 65 লিঙ্গ : পুৰুষ	BSW1433701 ফটো উপলব্ধ	842 নাম : নতন দেবী চৌধুৰী স্বামীৰ নাম: অশোক কুমাৰ চৌধুৰী ঘৰ নং : ১৩৫৩ বয়স : 56 লিঙ্গ : মহিলা	BSW1433712 ফটো উপলব্ধ	843 নাম : সঞ্জয় কুমাৰ কুমাৰ পিতাৰ নাম: চুলাই চৌধুৰী ঘৰ নং : ১৩৫৩ বয়স : 54 লিঙ্গ : পুৰুষ	BSW1433767 ফটো উপলব্ধ
844 নাম : শোভা দেবী স্বামীৰ নাম: সঞ্জয় কুমাৰ ঘৰ নং : ১৩৫৩ বয়স : 52 লিঙ্গ : মহিলা	BSW1433778 ফটো উপলব্ধ	#2 845 নাম : বাচ্চা বাবু চৌধুৰী পিতাৰ নাম: চুল্লিঙ্গ প্ৰসাদ চৌধুৰী ঘৰ নং : ১৩৫৩ বয়স : 47 লিঙ্গ : পুৰুষ	BSW1433789 ফটো উপলব্ধ	846 নাম : মনোজ চৌধুৰী পিতাৰ নাম: চুলাই চৌধুৰী ঘৰ নং : ১৩৫৩ বয়স : 44 লিঙ্গ : পুৰুষ	BSW1433790 ফটো উপলব্ধ
847 নাম : পবন কুমাৰ পিতাৰ নাম: অশোক কুমাৰ ঘৰ নং : ১৩৫৩ বয়স : 39 লিঙ্গ : পুৰুষ	BSW1433723 ফটো উপলব্ধ	848 নাম : দিলপ্ৰীত সহগল পিতাৰ নাম: অশোক কুমাৰ চৌধুৰী ঘৰ নং : ১৩৫৩ বয়স : 38 লিঙ্গ : পুৰুষ	BSW1433734 ফটো উপলব্ধ	849 নাম : সৰিতা চৌধুৰী স্বামীৰ নাম: দিলপ্ৰীত সহগল ঘৰ নং : 1353 বয়স : 38 লিঙ্গ : মহিলা	BSW0467712 ফটো উপলব্ধ
850 নাম : অন্জ কুমাৰী স্বামীৰ নাম: পৰন কুমাৰ ঘৰ নং : ১৩৫৩ বয়স : 34 লিঙ্গ : মহিলা	BSW0010060 ফটো উপলব্ধ	E 851 নাম : ত্ৰিবেনী প্ৰসাদ গুপ্তা পিতাৰ নাম: ৰঘুনাথ গুপ্তা ঘৰ নং : ১৩৬০ বয়স : 53 লিঙ্গ : পুৰুষ	BSW1433803 ফটো উপলব্ধ	852 নাম : কৃষ্ণ প্ৰসাদ গুপ্তা পিতাৰ নাম: ৰঘুনাথ প্ৰসাদ গুপ্তা ঘৰ নং : ১৩৬০ বয়স : 51 লিঙ্গ : পুৰুষ	BSW1433847 ফটো উপলব্ধ
853 নাম : মুনী দেবী স্বামীৰ নাম: ত্ৰিবেনী প্ৰসাদ গুপ্তা ঘৰ নং : ১৩৬০ বয়স : 47 লিঙ্গ : মহিলা	BSW1433814 ফটো উপলব্ধ	854 নাম : সীতা কুমাৰী গুপ্তা স্বামীৰ নাম: কৃষ্ণ প্ৰসাদ গুপ্তা ঘৰ নং : ১৩৬০ বয়স : 42 লিঙ্গ : মহিলা	BSW0324871 ফটো উপলব্ধ	855 নাম : কাজল কুমাৰী গুপ্তা পিতাৰ নাম: ত্ৰিবেনী প্ৰসাদ গুপ্তা ঘৰ নং : ১৩৬০ বয়স : 26 লিঙ্গ : মহিলা	BSW0392886 ফটো উপলব্ধ
856 নাম : প্ৰকাশ কুমাৰ গুপ্তা পিতাৰ নাম: ত্ৰিবেনী প্ৰসাদ গুপ্তা ঘৰ নং : ১৩৬০ বয়স : 24 লিঙ্গ : পুৰুষ	BSW0392860 ফটো উপলব্ধ	857 নাম : কুমকুম কুমাৰী মাতৃৰ নাম: মুনী দেবী ঘৰ নং : 1360 বয়স : 20 লিঙ্গ : মহিলা	QBH0150193 ফটো উপলব্ধ	858 নাম : কুসুম কুমাৰী পিতাৰ নাম: কৃষ্ণ প্ৰসাদ গুপ্তা ঘৰ নং : ১৩৬০ বয়স : 19 লিঙ্গ : মহিলা	QBH0124743 ফটো উপলব্ধ
S 859 নাম : দীননাথ প্ৰ. গুপ্তা পিতাৰ নাম: ৰাম চৰন প্ৰ. গুপ্তা ঘৰ নং : ১৩৬৪ বয়স : 71 লিঙ্গ : পুৰুষ	BSW1433927 ফটো উপলব্ধ	S 860 নাম : সুৰেশ প্ৰ. গুপ্তা পিতাৰ নাম: দীননাথ গুপ্তা ঘৰ নং : ১৩৬৪ বয়স : 45 লিঙ্গ : পুৰুষ	BSW1433938 ফটো উপলব্ধ	S 861 নাম : নৰেশ প্ৰ. গুপ্তা পিতাৰ নাম: দীন নাথ গুপ্তা ঘৰ নং : ১৩৬৪ বয়স : 43 লিঙ্গ : পুৰুষ	BSW1433950 ফটো উপলব্ধ
S 862 নাম : পিংকি দেবী স্বামীৰ নাম: সুৰেশ প্ৰ. গুপ্তা ঘৰ নং : ১৩৬৪ বয়স : 42 লিঙ্গ : মহিলা	BSW1433949 ফটো উপলব্ধ	863 নাম : সঞ্জয় প্ৰসাদ পিতাৰ নাম: দীননাথ প্ৰসাদ ঘৰ নং : ১৩৬৪ বয়স : 41 লিঙ্গ : পুৰুষ	BSW1433972 ফটো উপলব্ধ	S 864 নাম : পুনম দেবী স্বামীৰ নাম: নৰেশ প্ৰ. গুপ্তা ঘৰ নং : ১৩৬৪ বয়স : 40 লিঙ্গ : মহিলা	BSW1433961 ফটো উপলব্ধ
865 নাম : জ্যোতি দেবী স্বামীৰ নাম: সঞ্জয় প্ৰসাদ ঘৰ নং : ১৩৬৪ বয়স : 38 লিঙ্গ : মহিলা	BSW0343319 ফটো উপলব্ধ	E 866 নাম : আলি হোসেন পিতাৰ নাম: শৰিফ আলি ঘৰ নং : ১৩৬১ বয়স : 53 লিঙ্গ : পুৰুষ	BSW1433994 ফটো উপলব্ধ	867 নাম : সাইদা বেগম স্বামীৰ নাম: আলি হোসেন ঘৰ নং : ১৩৬১ বয়স : 48 লিঙ্গ : মহিলা	BSW1434000 ফটো উপলব্ধ



868	BSW1434011	নাম : বাধা দেবী ভাৰগব স্বামীৰ নাম : ঈশ্বৰ লাল ভাৰগব ঘৰ নং : ১৩৮০ বয়স : 66 লিঙ্গ : মহিলা	ফটো উপলব্ধ	869	BSW1434033	নাম : জগদীশ প্ৰসাদ ভাৰগব পিতাৰ নাম : ফকিৰ ভাৰগব ঘৰ নং : ১৩৮০ বয়স : 56 লিঙ্গ : পুৰুষ	ফটো উপলব্ধ	870	BSW1434044	নাম : কিৰন দেবী স্বামীৰ নাম : জগদীশ প্ৰসাদ ভাৰগব ঘৰ নং : ১৩৮০ বয়স : 46 লিঙ্গ : মহিলা	ফটো উপলব্ধ
871	BSW1434022	নাম : মনোজ ভাৰগব পিতাৰ নাম : ঈশ্বৰ লাল ভাৰগব ঘৰ নং : ১৩৮০ বয়স : 45 লিঙ্গ : পুৰুষ	ফটো উপলব্ধ	872	BSW0010064	নাম : বেখা ভাৰগব স্বামীৰ নাম : মনোজ ভাৰগব ঘৰ নং : ১৩৮০ বয়স : 40 লিঙ্গ : মহিলা	ফটো উপলব্ধ	873	BSW1596914	নাম : সন্দীপ কুমাৰ ভাৰগব পিতাৰ নাম : ঈশ্বৰ লাল ভাৰগব ঘৰ নং : ১৩৮০ বয়স : 30 লিঙ্গ : পুৰুষ	ফটো উপলব্ধ
874	BSW3879616	নাম : তৰু যোশী ভাৰগব স্বামীৰ নাম : সন্দীপ কুমাৰ ভাৰগব ঘৰ নং : 1380 বয়স : 29 লিঙ্গ : মহিলা	ফটো উপলব্ধ	875	BSW0548693	নাম : অজয় সাহনি পিতাৰ নাম : জাগো সাহনি ঘৰ নং : ১৩৮০ এ বয়স : 40 লিঙ্গ : পুৰুষ	ফটো উপলব্ধ	876	BSW0548644	নাম : সংগীতা দেবী স্বামীৰ নাম : অজয় সাহনি ঘৰ নং : 1380 এ বয়স : 37 লিঙ্গ : মহিলা	ফটো উপলব্ধ
877	BSW1434055	নাম : মীনা দেবী স্বামীৰ নাম : সোহন প্ৰসাদ গুপ্তা ঘৰ নং : ১৩৮১ বয়স : 60 লিঙ্গ : মহিলা	ফটো উপলব্ধ	878	BSW1434088	নাম : সুভাষ প্ৰসাদ গুপ্তা পিতাৰ নাম : সোহন প্ৰসাদ গুপ্তা ঘৰ নং : ১৩৮১ বয়স : 42 লিঙ্গ : পুৰুষ	ফটো উপলব্ধ	879	BSW1434099	নাম : পিংকু প্ৰসাদ গুপ্তা পিতাৰ নাম : শোহনলাল প্ৰসাদ গুপ্তা ঘৰ নং : ১৩৮১ বয়স : 40 লিঙ্গ : পুৰুষ	ফটো উপলব্ধ
880	BSW1434077	নাম : সঞ্জয় দেবী স্বামীৰ নাম : বিকাশ গুপ্তা ঘৰ নং : ১৩৮১ বয়স : 39 লিঙ্গ : মহিলা	ফটো উপলব্ধ	881	BSW1434102	নাম : তেজী কুমাৰী পিতাৰ নাম : মোহন গুপ্তা ঘৰ নং : ১৩৮১ বয়স : 38 লিঙ্গ : মহিলা	ফটো উপলব্ধ	882	BSW1435478	নাম : পুনম দেবী স্বামীৰ নাম : সুভাষ গুপ্তা ঘৰ নং : ১৩৮১ বয়স : 34 লিঙ্গ : মহিলা	ফটো উপলব্ধ
883	BSW0392837	নাম : গুডিয়া দেবী স্বামীৰ নাম : পিংকু প্ৰসাদ গুপ্তা ঘৰ নং : ১৩৮১ বয়স : 31 লিঙ্গ : মহিলা	ফটো উপলব্ধ	884	BSW1434113	নাম : বিজন পাণ্ডে পিতাৰ নাম : কমলা পাণ্ডে ঘৰ নং : ১৩৮৬ বয়স : 70 লিঙ্গ : পুৰুষ	ফটো উপলব্ধ	885	BSW1434135	নাম : হনুমান দাস পিতাৰ নাম : হৰনন্দন দাস ঘৰ নং : ১৩৮৬ বয়স : 65 লিঙ্গ : পুৰুষ	ফটো উপলব্ধ
886	BSW1434124	নাম : বাম প্ৰচাদ চক্ৰবৰ্তী পিতাৰ নাম : প্ৰফুল্ল চক্ৰবৰ্তী ঘৰ নং : ১৩৮৬ বয়স : 60 লিঙ্গ : পুৰুষ	ফটো উপলব্ধ	887	BSW1605987	নাম : মিঠন পাঁড়ে পিতাৰ নাম : বৰ্জেন্দ্ৰ পাঁড়ে ঘৰ নং : ১৩৮৬ বয়স : 31 লিঙ্গ : পুৰুষ	ফটো উপলব্ধ	888	BSW1434157	নাম : ফিৰোজ নেগাৰ বেগম স্বামীৰ নাম : নুৰুল আমিন ঘৰ নং : ১৩৮৭ বয়স : 63 লিঙ্গ : মহিলা	ফটো উপলব্ধ
889	BSW1434168	নাম : বাবল চৌহান পিতাৰ নাম : মোহন লাল চৌহান ঘৰ নং : ১৩৮৮ বয়স : 37 লিঙ্গ : পুৰুষ	ফটো উপলব্ধ	890	BSW1434179	নাম : পৰিতোষ কুমাৰ ঠাকুৰ পিতাৰ নাম : বাৰ্মানন্দ ঠাকুৰ ঘৰ নং : ১৩৮৯ বয়স : 35 লিঙ্গ : পুৰুষ	ফটো উপলব্ধ	891	BSW1434180	নাম : অনিল সৰকাৰ পিতাৰ নাম : সন্তোষ সৰকাৰ ঘৰ নং : ১৩৯০ বয়স : 57 লিঙ্গ : পুৰুষ	ফটো উপলব্ধ
892	BSW0255612	নাম : অভিজিৎ সৰকাৰ পিতাৰ নাম : অনিল সৰকাৰ ঘৰ নং : 1১৩৯০ বয়স : 25 লিঙ্গ : পুৰুষ	ফটো উপলব্ধ	# 893	BSW1434191	নাম : হিমালী দত্ত পিতাৰ নাম : অতুল দত্ত ঘৰ নং : ১৩৯১ বয়স : 33 লিঙ্গ : মহিলা	ফটো উপলব্ধ	S 894	BSW0029967	নাম : বৃন্দা সূত্ৰধৰ স্বামীৰ নাম : সঞ্জিত সূত্ৰধৰ ঘৰ নং : ১৩৯২ বয়স : 41 লিঙ্গ : মহিলা	ফটো উপলব্ধ
S 895	BSW1434204	নাম : সঞ্জিত সূত্ৰধৰ পিতাৰ নাম : সুনীল সূত্ৰধৰ ঘৰ নং : ১৩৯২ বয়স : 41 লিঙ্গ : পুৰুষ	ফটো উপলব্ধ	896	BSW1434215	নাম : জয়ন্ত দত্ত পিতাৰ নাম : অতুল দত্ত ঘৰ নং : ১৩৯৩ বয়স : 37 লিঙ্গ : পুৰুষ	ফটো উপলব্ধ	897	BSW0470351	নাম : মনোজ কুমাৰ গুপ্তা পিতাৰ নাম : হীজাৰী প্ৰসাদ ঘৰ নং : ১৩৮৯ বয়স : 49 লিঙ্গ : পুৰুষ	ফটো উপলব্ধ



898 নাম : বিনোদ কুমাৰ সিং পিতাৰ নাম: ৰামি বালক সিং ঘৰ নং : ১৩৯৪ বয়স : 48 লিঙ্গ : পুৰুষ	BSW1434226 ফটো উপলব্ধ	S 899 নাম : ৰামবাব ঠাকুৰ পিতাৰ নাম: নাৰায়ণ ঠাকুৰ ঘৰ নং : ১৩৯৪ বয়স : 46 লিঙ্গ : পুৰুষ	BSW0482521 ফটো উপলব্ধ	900 নাম : সঞ্জয় সিং স্বামীৰ নাম: বিনোদ সিং ঘৰ নং : ১৩৯৪ বয়স : 43 লিঙ্গ : মহিলা	BSW1596618 ফটো উপলব্ধ
901 নাম : ধুবেন্দ্ৰ তিৱাৰী পিতাৰ নাম: লালন তিৱাৰী ঘৰ নং : ১৩৯৪ বয়স : 38 লিঙ্গ : পুৰুষ	BSW0500801 ফটো উপলব্ধ	902 নাম : কৃষ্ণ কুঁ গুপ্তা পিতাৰ নাম: মনোজ কুমাৰ গুপ্তা ঘৰ নং : 1394 বয়স : 20 লিঙ্গ : পুৰুষ	QBH0101105 ফটো উপলব্ধ	903 নাম : জোনালী বসাক স্বামীৰ নাম: বাৰেন বসাক ঘৰ নং : ১৩৯৫ বয়স : 41 লিঙ্গ : মহিলা	BSW1434237 ফটো উপলব্ধ
904 নাম : আশা দেৱী স্বামীৰ নাম: আশুতোষ বা ঘৰ নং : ১৩৯৬ বয়স : 44 লিঙ্গ : মহিলা	BSW0392506 ফটো উপলব্ধ	905 নাম : আশোতোষ বা পিতাৰ নাম: বিনোদ বা ঘৰ নং : ১৩৯৬ বয়স : 42 লিঙ্গ : পুৰুষ	BSW1434248 ফটো উপলব্ধ	906 নাম : জুহী বা পিতাৰ নাম: আশোতোষ বা ঘৰ নং : ১৩৯৬ বয়স : 26 লিঙ্গ : মহিলা	BSW0392449 ফটো উপলব্ধ
907 নাম : প্ৰিয়ংকা কুমাৰী বা পিতাৰ নাম: অণ্ডুওটোশ বা ঘৰ নং : 1396 বয়স : 25 লিঙ্গ : মহিলা	BSW3890217 ফটো উপলব্ধ	S 908 নাম : বনজিত সুব্ৰধৰ পিতাৰ নাম: সুশীল সুব্ৰধৰ ঘৰ নং : ১৩৯৭ বয়স : 39 লিঙ্গ : পুৰুষ	BSW1434259 ফটো উপলব্ধ	S 909 নাম : তিতলী সুব্ৰধৰ স্বামীৰ নাম: ৰঞ্জিত সুব্ৰধৰ ঘৰ নং : ১৩৯৭ বয়স : 33 লিঙ্গ : মহিলা	BSW0029975 ফটো উপলব্ধ
910 নাম : নিজামুদ্দিন শেখ পিতাৰ নাম: ভুলাই মিঞা ঘৰ নং : ১৩৯৮ বয়স : 51 লিঙ্গ : পুৰুষ	BSW0571539 ফটো উপলব্ধ	911 নাম : জুলি দেৱী স্বামীৰ নাম: গৌতম বা ঘৰ নং : ১৩৯৮ বয়স : 39 লিঙ্গ : মহিলা	BSW1434260 ফটো উপলব্ধ	912 নাম : সৌৰভ ৰয় পিতাৰ নাম: সুভাশ ৰয় ঘৰ নং : ১৩৯৯ বয়স : 35 লিঙ্গ : পুৰুষ	BSW1434271 ফটো উপলব্ধ
913 নাম : গৌতম বা পিতাৰ নাম: বিনোদ বা ঘৰ নং : ১৪০০ বয়স : 38 লিঙ্গ : পুৰুষ	BSW1434282 ফটো উপলব্ধ	914 নাম : শুভম বা মাতৃৰ নাম: আশা বা ঘৰ নং : ১৪০০ বয়স : 22 লিঙ্গ : পুৰুষ	BSW1124015 ফটো উপলব্ধ	915 নাম : সন্তোষ পণ্ডিত মাতৃৰ নাম: সুমিত্ৰা দেৱী ঘৰ নং : ১৪০১ বয়স : 35 লিঙ্গ : পুৰুষ	BSW1434293 ফটো উপলব্ধ
916 নাম : অশোক কুমাৰ পণ্ডিত পিতাৰ নাম: ফুদিন পণ্ডিত ঘৰ নং : ১৪০১ বয়স : 29 লিঙ্গ : পুৰুষ	BSW1606004 ফটো উপলব্ধ	917 নাম : বাপন ঘোষ মাতৃৰ নাম: বাসন্তী ঘোষ ঘৰ নং : ১৪০২ বয়স : 36 লিঙ্গ : পুৰুষ	BSW1434306 ফটো উপলব্ধ	918 নাম : জ্যোতিচময় তালুকদাৰ মাতৃৰ নাম: ফুল তালুকদাৰ ঘৰ নং : ১৪০৩ বয়স : 34 লিঙ্গ : পুৰুষ	BSW1434317 ফটো উপলব্ধ
919 নাম : ৰেখা কুমাৰী পিতাৰ নাম: অৰ্জুন পণ্ডিত ঘৰ নং : ১৪০৪ বয়স : 38 লিঙ্গ : মহিলা	BSW1434328 ফটো উপলব্ধ	920 নাম : বিমল কুমাৰ শাহ পিতাৰ নাম: গুমাৰ সাহ ঘৰ নং : ১৪০৫ বয়স : 37 লিঙ্গ : পুৰুষ	BSW1434339 ফটো উপলব্ধ	921 নাম : অৰ্চনা হাজৰিকা চৌধুৰী স্বামীৰ নাম: বাচ্চাবাৰু চৌধুৰী ঘৰ নং : ১৪০৬ বয়স : 51 লিঙ্গ : মহিলা	BSW1434340 ফটো উপলব্ধ
922 নাম : পিংকী সাহা স্বামীৰ নাম: নিতাই চন্দ্ৰ সাহা ঘৰ নং : ১৪০৭ বয়স : 38 লিঙ্গ : মহিলা	BSW1434351 ফটো উপলব্ধ	923 নাম : শিব কুমাৰ বাজফৰ পিতাৰ নাম: নাগিনা বাজফৰ ঘৰ নং : ১৪০৮ বয়স : 37 লিঙ্গ : পুৰুষ	BSW1434362 ফটো উপলব্ধ	924 নাম : প্ৰহ্লাদ চক্ৰবৰ্তী পিতাৰ নাম: প্ৰফুল্ল চক্ৰবৰ্তী ঘৰ নং : ১৪০৯ বয়স : 52 লিঙ্গ : পুৰুষ	BSW1434373 ফটো উপলব্ধ
925 নাম : গৌৰৱ চক্ৰবৰ্তী পিতাৰ নাম: প্ৰহ্লাদ চক্ৰবৰ্তী ঘৰ নং : ১৪০৯ বয়স : 28 লিঙ্গ : পুৰুষ	BSW0343236 ফটো উপলব্ধ	926 নাম : পূজা চক্ৰবৰ্তী পিতাৰ নাম: প্ৰহ্লাদ চক্ৰবৰ্তী ঘৰ নং : ১৪০৯ বয়স : 27 লিঙ্গ : মহিলা	BSW0195537 ফটো উপলব্ধ	927 নাম : প্ৰাঞ্জল ৰাজবংশী পিতাৰ নাম: জিতেন ৰাজবংশী ঘৰ নং : ১৪১০ বয়স : 33 লিঙ্গ : পুৰুষ	BSW1434420 ফটো উপলব্ধ



928	BSW0460188
নাম : প্ৰিয়াঙ্কা দাশ পিতাৰ নাম : ধনজীত দাশ ঘৰ নং : এচ/নং৯৬৩ বয়স : 23 লিঙ্গ : মহিলা	ফটো উপলব্ধ

929	QBH0151795
নাম : দিদৰম্ভী মোছাহাৰী স্বামীৰ নাম : দীনেশ কুমাৰ মাহাতো ঘৰ নং : হাউচ নো.-136 বয়স : 25 লিঙ্গ : মহিলা	ফটো উপলব্ধ

930	QBH0151969
নাম : বিজৱান শইকীয়া পিতাৰ নাম : গোলাম আহমেদ ঘৰ নং : হাউচ নং 921 বয়স : 22 লিঙ্গ : পুৰুষ	ফটো উপলব্ধ



931	1	BSW0258681	ফটো উপলব্ধ	932	1	GBC0147538	ফটো উপলব্ধ	933	1	QBH0028746	ফটো উপলব্ধ
নাম : বিজন সাহা পিতাৰ নাম: গনেশ চন্দ্ৰ সাহা ঘৰ নং : 633 বয়স : 37 লিঙ্গ : পুৰুষ				নাম : সুস্মিতা সাহা পিতাৰ নাম: স্বপন কুমাৰ সাহা ঘৰ নং : 633 বয়স : 30 লিঙ্গ : মহিলা				নাম : লিটন সাহা পিতাৰ নাম: গনেশ চন্দ্ৰ সাহা ঘৰ নং : 633 বয়স : 28 লিঙ্গ : পুৰুষ			
934	1	QBH0060046	ফটো উপলব্ধ	935	1	BSW0010223	ফটো উপলব্ধ	936	1	BSW0500363	ফটো উপলব্ধ
নাম : বাথী সৰকাৰ স্বামীৰ নাম: অজয় সাহা ঘৰ নং : 633 বয়স : 27 লিঙ্গ : মহিলা				নাম : অজয় সাহা পিতাৰ নাম: গনেশ চন্দ্ৰ সাহা ঘৰ নং : 633 বয়স : 45 লিঙ্গ : পুৰুষ				নাম : হৰিনাৰায়ন দত্ত পিতাৰ নাম: হাৰান দত্ত ঘৰ নং : 611 বয়স : 51 লিঙ্গ : পুৰুষ			
937	1	HPQ0004465	ফটো উপলব্ধ	938	1	HPQ0004466	ফটো উপলব্ধ	939	1	BSW0500348	ফটো উপলব্ধ
নাম : সঞ্জয় ৰায় পিতাৰ নাম: অনন্ত ৰায় ঘৰ নং : 828 বয়স : 43 লিঙ্গ : পুৰুষ				নাম : আঞ্জু ৰায় স্বামীৰ নাম: সঞ্জয় ৰায় ঘৰ নং : 828 বয়স : 40 লিঙ্গ : মহিলা				নাম : প্ৰানকৃষ্ণ দত্ত পিতাৰ নাম: হাৰান চন্দ্ৰ দত্ত ঘৰ নং : 611 বয়স : 61 লিঙ্গ : পুৰুষ			
940	1	BSW0500330	ফটো উপলব্ধ	941	1	BSW0500355	ফটো উপলব্ধ	942	1	QBH0135681	ফটো উপলব্ধ
নাম : পিংকী দত্ত স্বামীৰ নাম: প্ৰানকৃষ্ণ দত্ত ঘৰ নং : 611 বয়স : 41 লিঙ্গ : মহিলা				নাম : শিখ্ৰা দত্ত স্বামীৰ নাম: হৰিনাৰায়ন দত্ত ঘৰ নং : 611 বয়স : 39 লিঙ্গ : মহিলা				নাম : ঈশান দত্ত পিতাৰ নাম: প্ৰান কৃষ্ণ দত্ত ঘৰ নং : 611 বয়স : 19 লিঙ্গ : পুৰুষ			
943	1	BSW0383927	ফটো উপলব্ধ	944	1	QBH0188797	ফটো উপলব্ধ	945	1	QBH0189860	ফটো উপলব্ধ
নাম : প্ৰিয়া সাহা স্বামীৰ নাম: দিপাংকৰ সাহা ঘৰ নং : 669 বয়স : 25 লিঙ্গ : মহিলা				নাম : কৰন দাস মাতৃৰ নাম: মাস্পী দাস ঘৰ নং : 827 বয়স : 24 লিঙ্গ : পুৰুষ				নাম : কামানিকা ৰায় পিতাৰ নাম: উদয় ৰায় ঘৰ নং : 622 বয়স : 18 লিঙ্গ : মহিলা			
946	1	QBH0190181	ফটো উপলব্ধ	947	1	QBH0190231	ফটো উপলব্ধ	948	1	QBH0190330	ফটো উপলব্ধ
নাম : শিভম সৰকাৰ পিতাৰ নাম: চিন্টু সৰকাৰ ঘৰ নং : 692 বয়স : 20 লিঙ্গ : পুৰুষ				নাম : তানিশা সাহা পিতাৰ নাম: কাতিক সাহা ঘৰ নং : 606 বয়স : 20 লিঙ্গ : মহিলা				নাম : চোনিয়া কুমাৰী চৌহান পিতাৰ নাম: নৰেশ চৌহান ঘৰ নং : 1347 বয়স : 21 লিঙ্গ : মহিলা			
949	2	QBH0190504	ফটো উপলব্ধ	950	1	HCK0603324	ফটো উপলব্ধ	951	1	QBH0201426	ফটো উপলব্ধ
নাম : চনীয়া মজুমদাৰ পিতাৰ নাম: ভৰত দাস ঘৰ নং : 1286ক বয়স : 22 লিঙ্গ : মহিলা				নাম : পূজা দাস পিতাৰ নাম: শিবু দাস ঘৰ নং : 661 বয়স : 25 লিঙ্গ : মহিলা				নাম : মানস সৰকাৰ পিতাৰ নাম: মাধব সৰকাৰ ঘৰ নং : 664ক বয়স : 18 লিঙ্গ : পুৰুষ			
952	2	KZG0119206	ফটো উপলব্ধ								
নাম : ৰেণু গুপ্তা মাতৃৰ নাম: সুভা গুপ্তা ঘৰ নং : 1350 বয়স : 27 লিঙ্গ : মহিলা											



953	1	QBH0223578
নাম : ইন্দিৰা সাহা পিতাৰ নাম : বাপি সাহা ঘৰ নং : 583 বয়স : 18 লিঙ্গ : মহিলা		
ফটো উপলব্ধ		

954	2	HBP4746478
নাম : দিলীপ দত্ত পিতাৰ নাম : বাদল দত্ত ঘৰ নং : 1391 বয়স : 43 লিঙ্গ : পুৰুষ		
ফটো উপলব্ধ		

955	1	GGF2585008
নাম : বেথা বিশ্বাস পিতাৰ নাম : শ্ৰীবাস বিশ্বাস ঘৰ নং : 666 বয়স : 24 লিঙ্গ : মহিলা		
ফটো উপলব্ধ		

956	1	GZH0173807
নাম : বৰনা দেবনাথ স্বামীৰ নাম : সজল দেবনাথ ঘৰ নং : 699 বয়স : 31 লিঙ্গ : মহিলা		
ফটো উপলব্ধ		

957	1	GZH2300789
নাম : সজল দেবনাথ পিতাৰ নাম : কাৰ্ত্তিক দেবনাথ ঘৰ নং : 699 বয়স : 42 লিঙ্গ : পুৰুষ		
ফটো উপলব্ধ		

958	1	QBH0229369
নাম : নিহা সাহা পিতাৰ নাম : সজিত সাহা ঘৰ নং : 612 বয়স : 18 লিঙ্গ : মহিলা		
ফটো উপলব্ধ		

ভোটাৰৰ সাৰাংশ

A) ভোটাৰৰ সংখ্যা

	তালিকাৰ প্ৰকাৰ	তালিকাৰ চিনাক্তকৰণ	ভোটাৰৰ সংখ্যা							
			পুৰুষ	মহিলা	ওয় লিঙ্গ	মুঠ				
I	মূল তালিকা	মূল তালিকা	বিশেষ সংশোধন, 2026 চনৰ পূৰ্বৰ 2025 চনৰ মূল তালিকাৰ লগত থকা সংযোজন সমূহ একত্ৰিতকৰণ কৰা তালিকা।				474	456	0	930
II	যোগ তালিকা	পৰিপূৰক 1	বিশেষ সংক্ষিপ্ত সংশোধন, 2026				10	12	0	22
		পৰিপূৰক 2	অনবিচ্ছিন্ন সংশোধন 2026				2	4	0	6
			মুঠ				12	16	0	28
III	বিয়োজন তালিকা	পৰিপূৰক 1	বিশেষ সংক্ষিপ্ত সংশোধন, 2026				43	47	0	90
		পৰিপূৰক 2	অনবিচ্ছিন্ন সংশোধন 2026				0	0	0	0
			মুঠ				43	47	0	90
IV	লিংগ ক্ষেত্ৰত পৰিবৰ্তনৰ বাবে পাৰ্থক্য					1	-1	0	0	
এই সংশোধনৰ পিছত ভোটাৰ তালিকাত ভোটাৰৰ মুঠ সংখ্যা (I+II-III+IV)						444	424	0	868	

B) শুধৰনীৰ সংখ্যা

তালিকাৰ প্ৰকাৰ	তালিকাৰ চিনাক্তকৰণ	শুধৰনীৰ সংখ্যা
পৰিপূৰক 1	বিশেষ সংক্ষিপ্ত সংশোধন, 2026	13
পৰিপূৰক 2	অনবিচ্ছিন্ন সংশোধন 2026	7
	মুঠ	20

নিৰ্বাচক পঞ্জীয়ন বিষয়াৰ স্বাক্ষৰ

E-মৃত, S-স্থানান্তৰিত/ বাসস্থান পৰিবৰ্তন, R-প্ৰতিলিপি, M-নিখোজ, Q-অযোগ্য