



## ভোটাৰ তালিকা 2026 S03 অসম

বিধানসভা সমষ্টিৰ নম্বৰ, নাম আৰু সংৰক্ষণৰ স্থিতি : 48 - টংলা (সাধাৰণ)		খণ্ড নং : 79																			
এই বিধানসভা সমষ্টিত কোন সংসদীয় সমষ্টিৰ অন্তৰ্গত তাৰ নম্বৰ, নাম আৰু সংৰক্ষণ স্থিতি : 4 - দৰং-ওদালগুৰি (সাধাৰণ)																					
<b>1. সংশোধনৰ বিৱৰণ</b>																					
সংশোধনৰ বছৰ	2026	তালিকাৰ চিনাক্তকৰণ																			
ভিত্তি তাৰিখ	01-04-2026	বিশেষ সংশোধন, 2026 চনৰ পূৰ্বৰ 2025 চনৰ মূল তালিকাৰ লগত থকা সংযোজন সমূহ একত্ৰিতকৰণ কৰা তালিকা।																			
সংশোধনৰ প্ৰকাৰ	বিশেষ সংশোধন 2026																				
প্ৰকাশনৰ তাৰিখ	23-03-2026																				
<b>2. খণ্ড আৰু ভোটগ্ৰহন কেন্দ্ৰৰ বিৱৰণ</b>																					
খণ্ডৰ অন্তৰ্গত এলেকা সমূহৰ নম্বৰ আৰু নাম																					
1-টংলা টাউন ৱাৰ্ড নং ৩ (অংশ)		<table border="1" style="width: 100%; border-collapse: collapse;"> <tr> <td>মূল চহৰ/গাওঁ</td> <td>: টংলা টাউন</td> </tr> <tr> <td>ৱাৰ্ড নং</td> <td>: ৱাৰ্ড নং ৩</td> </tr> <tr> <td>ডাকঘৰ</td> <td>: টংলা</td> </tr> <tr> <td>পুলিচ থানা</td> <td>: টংলা</td> </tr> <tr> <td>ব্লক</td> <td>: টংলা পৌৰ সভা</td> </tr> <tr> <td>ৰাজহ চক্ৰ</td> <td>: হৰিশিঙা</td> </tr> <tr> <td>জিলা</td> <td>: ওদালগুৰি</td> </tr> <tr> <td>পিনকোড</td> <td>: 784521</td> </tr> </table>				মূল চহৰ/গাওঁ	: টংলা টাউন	ৱাৰ্ড নং	: ৱাৰ্ড নং ৩	ডাকঘৰ	: টংলা	পুলিচ থানা	: টংলা	ব্লক	: টংলা পৌৰ সভা	ৰাজহ চক্ৰ	: হৰিশিঙা	জিলা	: ওদালগুৰি	পিনকোড	: 784521
মূল চহৰ/গাওঁ	: টংলা টাউন																				
ৱাৰ্ড নং	: ৱাৰ্ড নং ৩																				
ডাকঘৰ	: টংলা																				
পুলিচ থানা	: টংলা																				
ব্লক	: টংলা পৌৰ সভা																				
ৰাজহ চক্ৰ	: হৰিশিঙা																				
জিলা	: ওদালগুৰি																				
পিনকোড	: 784521																				
<b>3. ভোটগ্ৰহন কেন্দ্ৰৰ বিৱৰণ</b>																					
ভোটগ্ৰহন কেন্দ্ৰৰ নম্বৰ আৰু নাম :		ভোটগ্ৰহন কেন্দ্ৰৰ প্ৰকাৰ (পুৰুষ/মহিলা/সাধাৰণ)		সাধাৰণ																	
79 - টংলা টাউন আদৰ্শ প্ৰাথমিক বিদ্যালয় (সোঁফাল)		খণ্ডৰ অন্তৰ্গত সহায়ক ভোটগ্ৰহন কেন্দ্ৰৰ সংখ্যা :		0																	
ভোটগ্ৰহন কেন্দ্ৰৰ ঠিকনা :																					
টংলা টাউন আদৰ্শ প্ৰাথমিক বিদ্যালয়, 2, টংলা টাউন ৱাৰ্ড নং ৩ পোঃঅঃ -টংলা জিলা-ওদালগুৰি ৭৮৪৫২১																					
<b>4. ভোটাৰৰ সংখ্যা</b>																					
আৰম্ভনি ক্ৰমিক নং	শেষ ক্ৰমিক নং	মুঠ ভোটাৰ																			
		পুৰুষ	মহিলা	৩য় লিঙ্গ	মুঠ																
1	707	361	319	0	680																

নিৰ্বাচক পঞ্জীয়ন বিষয়াৰ স্বাক্ষৰ

Nazri Naksha

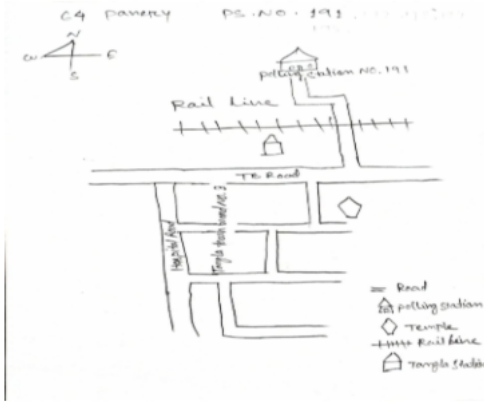

Google Map View

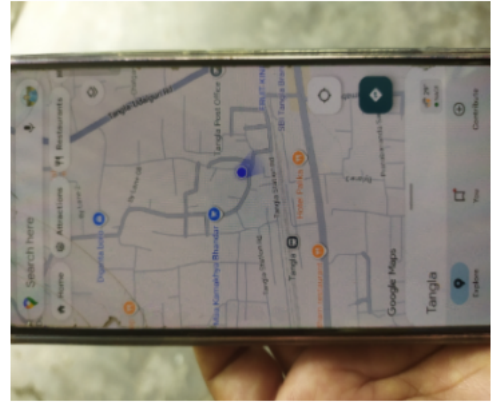

Polling Station Building Front View



ভোটগ্ৰহন কেন্দ্ৰৰ সন্মুখৰ দৃশ্য



Cad View

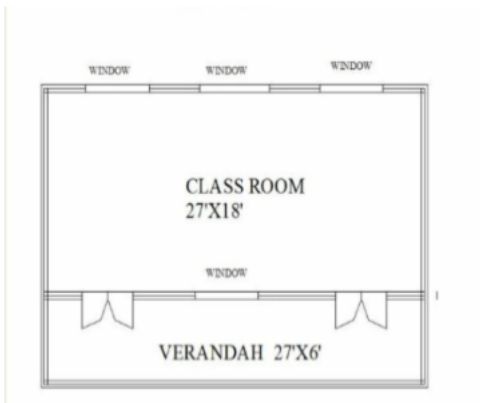

Key MAP View

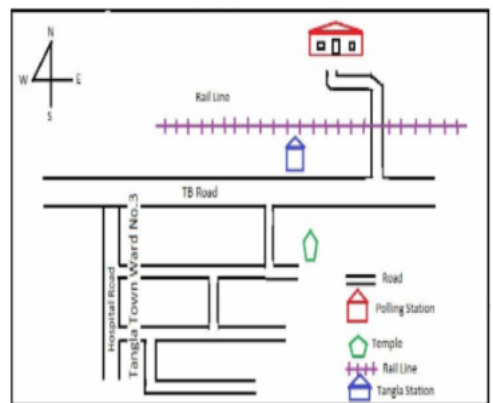



1 নাম : নমিতা দে স্বামীৰ নাম: সুনীল দে ঘৰ নং : ৩খ বয়স : 47 লিঙ্গ : মহিলা	BSW0010292 ফটো উপলব্ধ	2 নাম : মালতী মজুমদাৰ পিতাৰ নাম: উপেন্দ্ৰ চন্দ্ৰ দে ঘৰ নং : 17 বয়স : 66 লিঙ্গ : মহিলা	QBH0040097 ফটো উপলব্ধ	3 নাম : প্ৰবীৰ সাহা পিতাৰ নাম: পৰেশ সাহা ঘৰ নং : 18 বয়স : 48 লিঙ্গ : পুৰুষ	BSW1450915 ফটো উপলব্ধ
D 4 নাম : দিগন্ত দাস পিতাৰ নাম: নৰেন্দ্ৰ নাথ দাস ঘৰ নং : ৩৬খ বয়স : 54 লিঙ্গ : পুৰুষ	BSW1444617 ফটো উপলব্ধ	5 নাম : প্ৰিয়াসী আগৰৱাল পিতাৰ নাম: মহেশ আগৰৱাল ঘৰ নং : 8৬ বয়স : 31 লিঙ্গ : মহিলা	BSW0546937 ফটো উপলব্ধ	6 নাম : সুপ্ৰীতি সাহা স্বামীৰ নাম: ভুবন সাহা ঘৰ নং : 74 বয়স : 65 লিঙ্গ : মহিলা	QBH0104299 ফটো উপলব্ধ
7 নাম : বঙ্গীজলী ৰাভা বড়ো স্বামীৰ নাম: বিশ্বজিত বড়ো ঘৰ নং : 108 বয়স : 31 লিঙ্গ : মহিলা	BSW1119767 ফটো উপলব্ধ	8 নাম : দেবী দে স্বামীৰ নাম: সজল দে ঘৰ নং : ১১৯ বয়স : 47 লিঙ্গ : মহিলা	BSW1444639 ফটো উপলব্ধ	9 নাম : সজল দে পিতাৰ নাম: সাধন দে ঘৰ নং : ১১৯ বয়স : 42 লিঙ্গ : পুৰুষ	BSW1444628 ফটো উপলব্ধ
10 নাম : অভয় দে পিতাৰ নাম: সজল দে ঘৰ নং : 119 বয়স : 23 লিঙ্গ : পুৰুষ	BSW0558411 ফটো উপলব্ধ	11 নাম : গবিন্দ সাহা পিতাৰ নাম: ৰবি সাহা ঘৰ নং : ১৫৬ বয়স : 30 লিঙ্গ : পুৰুষ	BSW0222232 ফটো উপলব্ধ	12 নাম : অজয় দে পিতাৰ নাম: বাশি দে ঘৰ নং : 170 বয়স : 25 লিঙ্গ : পুৰুষ	BSW0560946 ফটো উপলব্ধ
13 নাম : সবিতা সাহা স্বামীৰ নাম: ধ্ৰুৱ সাহা ঘৰ নং : 176 বয়স : 55 লিঙ্গ : মহিলা	BSW0560276 ফটো উপলব্ধ	14 নাম : ধ্ৰুৱ সাহা পিতাৰ নাম: জগদিশ সাহা ঘৰ নং : 176 বয়স : 54 লিঙ্গ : পুৰুষ	QBH0091710 ফটো উপলব্ধ	15 নাম : সংহিতা সাহা পিতাৰ নাম: ধ্ৰুৱ সাহা ঘৰ নং : 176 বয়স : 21 লিঙ্গ : মহিলা	QBH0078683 ফটো উপলব্ধ
16 নাম : তনু বসাক পিতাৰ নাম: পাৰেশ বসাক ঘৰ নং : 251 বয়স : 24 লিঙ্গ : মহিলা	BSW1114743 ফটো উপলব্ধ	17 নাম : বিমল কুমাৰ ৰায় পিতাৰ নাম: বিনয় ভূষণ ৰায় ঘৰ নং : ২৫৮ক বয়স : 71 লিঙ্গ : পুৰুষ	BSW0010293 ফটো উপলব্ধ	18 নাম : মান্ধী দে পিতাৰ নাম: শিবু দে ঘৰ নং : 267 বয়স : 27 লিঙ্গ : মহিলা	HBP0326389 ফটো উপলব্ধ
19 নাম : সুমন দে পিতাৰ নাম: গৌৰাঙ্গ দে ঘৰ নং : 267 বয়স : 25 লিঙ্গ : পুৰুষ	BSW0394569 ফটো উপলব্ধ	20 নাম : তাপস দে পিতাৰ নাম: বাদল দে ঘৰ নং : ৩১০ বয়স : 25 লিঙ্গ : পুৰুষ	BSW0477679 ফটো উপলব্ধ	S 21 নাম : সুস্মীতা সাহা স্বামীৰ নাম: পাপু সাহা ঘৰ নং : 31৮ বয়স : 42 লিঙ্গ : মহিলা	BSW1451316 ফটো উপলব্ধ
22 নাম : অজন্তা ৰয় স্বামীৰ নাম: প্ৰফুল্ল ৰয় ঘৰ নং : 321 বয়স : 47 লিঙ্গ : মহিলা	HPQ0317578 ফটো উপলব্ধ	23 নাম : বিকি সাহা পিতাৰ নাম: বিমল সাহা ঘৰ নং : ৩২২ বয়স : 32 লিঙ্গ : পুৰুষ	BSW0010294 ফটো উপলব্ধ	24 নাম : বিবেক সাহা পিতাৰ নাম: বিমল সাহা ঘৰ নং : ৩২২ বয়স : 24 লিঙ্গ : পুৰুষ	BSW0444315 ফটো উপলব্ধ
S 25 নাম : প্ৰিয়া সাহা স্বামীৰ নাম: দিপাংকৰ সাহা ঘৰ নং : ৩২৬ বয়স : 25 লিঙ্গ : মহিলা	BSW0383927 ফটো উপলব্ধ	26 নাম : টিকু সৰকাৰ পিতাৰ নাম: জীতেন সৰকাৰ ঘৰ নং : ৩৩২ বয়স : 33 লিঙ্গ : পুৰুষ	BSW0473306 ফটো উপলব্ধ	27 নাম : বিকি সৰকাৰ পিতাৰ নাম: জীতেন সৰকাৰ ঘৰ নং : ৩৩২ বয়স : 31 লিঙ্গ : পুৰুষ	BSW0487959 ফটো উপলব্ধ
28 নাম : কল্পনা দে পিতাৰ নাম: দেবতোষ দে ঘৰ নং : ৩৩৫ বয়স : 27 লিঙ্গ : মহিলা	BSW0296921 ফটো উপলব্ধ	29 নাম : ৰিয়া দে পিতাৰ নাম: দেবেটাশ দে ঘৰ নং : 335 বয়স : 19 লিঙ্গ : মহিলা	QBH0168013 ফটো উপলব্ধ	30 নাম : জয়ন্তী বাৰ্মন স্বামীৰ নাম: বিশ্বজিত বাৰ্মন ঘৰ নং : ৩৩৯ বয়স : 36 লিঙ্গ : মহিলা	BSW0476242 ফটো উপলব্ধ



31 নাম : লক্ষ্মী কুণ্ড স্বামীৰ নাম : সৌৰদীপ কুণ্ড ঘৰ নং : ৪৩২ বয়স : 33 লিঙ্গ : মহিলা	BSW0394551 ফটো উপলব্ধ	D 32 নাম : পুষ্প দে স্বামীৰ নাম : দেবতোষ দে ঘৰ নং : ৩৫৫ বয়স : 46 লিঙ্গ : মহিলা	BSW1444662 ফটো উপলব্ধ	33 নাম : সঙ্গীতা দে সৰকাৰ মাতৃৰ নাম : অনিমা বানী সৰকাৰ ঘৰ নং : ৩৫৫ ক বয়স : 29 লিঙ্গ : মহিলা	BSW0297630 ফটো উপলব্ধ
34 নাম : অনিমা বানী দে সৰকাৰ স্বামীৰ নাম : সুধীৰ দে সৰকাৰ ঘৰ নং : ৩৫৫ক বয়স : 54 লিঙ্গ : মহিলা	BSW0010295 ফটো উপলব্ধ	35 নাম : আশালতা দে সৰকাৰ পিতাৰ নাম : সুধীৰ দে সৰকাৰ ঘৰ নং : ৩৫৫ক বয়স : 34 লিঙ্গ : মহিলা	BSW0010296 ফটো উপলব্ধ	36 নাম : সুমিত দে সৰকাৰ পিতাৰ নাম : সুধীৰ দে সৰকাৰ ঘৰ নং : ৩৫৫ক বয়স : 32 লিঙ্গ : পুৰুষ	BSW0010297 ফটো উপলব্ধ
D 37 নাম : দীপক সৰকাৰ পিতাৰ নাম : ফটিক সৰকাৰ ঘৰ নং : ৩৫৬ বয়স : 56 লিঙ্গ : পুৰুষ	BSW1444673 ফটো উপলব্ধ	38 নাম : বিনয় সেন পিতাৰ নাম : সুখেন্দ্র চন্দ্র সেন ঘৰ নং : ৩৫৬ বয়স : 46 লিঙ্গ : পুৰুষ	BSW0010299 ফটো উপলব্ধ	D 39 নাম : গীতা সৰকাৰ স্বামীৰ নাম : দীপক সৰকাৰ ঘৰ নং : ৩৫৬ বয়স : 45 লিঙ্গ : মহিলা	BSW1444684 ফটো উপলব্ধ
40 নাম : শেপালী চেন স্বামীৰ নাম : বিনয় চেন ঘৰ নং : ৩৫৬ বয়স : 36 লিঙ্গ : মহিলা	BSW0518324 ফটো উপলব্ধ	#2 41 নাম : পূৰ্ণিমা দাস সৰকাৰ স্বামীৰ নাম : গোবিন্দ সৰকাৰ ঘৰ নং : 356 বয়স : 32 লিঙ্গ : মহিলা	BSW9646188 ফটো উপলব্ধ	E 42 নাম : ৰাজু সৰকাৰ পিতাৰ নাম : দীপক সৰকাৰ ঘৰ নং : ৩৫৬ বয়স : 31 লিঙ্গ : পুৰুষ	BSW1597531 ফটো উপলব্ধ
43 নাম : যমুনা সৰকাৰ স্বামীৰ নাম : ৰাজু সৰকাৰ ঘৰ নং : ৩৫৫ বয়স : 27 লিঙ্গ : মহিলা	BSW0394692 ফটো উপলব্ধ	D 44 নাম : সুনীল সৰকাৰ পিতাৰ নাম : শিৰিশ সৰকাৰ ঘৰ নং : ৩৫৭ বয়স : 60 লিঙ্গ : পুৰুষ	BSW1444708 ফটো উপলব্ধ	D 45 নাম : অৰতি সৰকাৰ স্বামীৰ নাম : সুনীল সৰকাৰ ঘৰ নং : ৩৫৭ বয়স : 48 লিঙ্গ : মহিলা	BSW1444719 ফটো উপলব্ধ
46 নাম : সৌৰব সাহা পিতাৰ নাম : জীতেন সাহা ঘৰ নং : 357 বয়স : 31 লিঙ্গ : পুৰুষ	BSW0534073 ফটো উপলব্ধ	47 নাম : সৌৰব সাহা পিতাৰ নাম : জীতেন সাহা ঘৰ নং : 357 বয়স : 28 লিঙ্গ : পুৰুষ	BSW0534065 ফটো উপলব্ধ	48 নাম : গোপাল দে সৰকাৰ পিতাৰ নাম : নীৰোধ দে সৰকাৰ ঘৰ নং : ৩৫৮ বয়স : 63 লিঙ্গ : পুৰুষ	BSW1444786 ফটো উপলব্ধ
49 নাম : সন্ধ্যা দে সৰকাৰ পিতাৰ নাম : ধীৰেন দে সৰকাৰ ঘৰ নং : ৩৫৮ বয়স : 53 লিঙ্গ : পুৰুষ	BSW1444775 ফটো উপলব্ধ	50 নাম : বিমল দে সৰকাৰ পিতাৰ নাম : গোপাল দে সৰকাৰ ঘৰ নং : ৩৫৮ বয়স : 43 লিঙ্গ : পুৰুষ	BSW1444742 ফটো উপলব্ধ	51 নাম : শীখা দে সৰকাৰ পিতাৰ নাম : গোপাল দে সৰকাৰ ঘৰ নং : ৩৫৮ বয়স : 40 লিঙ্গ : মহিলা	BSW1444764 ফটো উপলব্ধ
52 নাম : শ্যামল দে সৰকাৰ পিতাৰ নাম : গোপাল দে সৰকাৰ ঘৰ নং : ৩৫৮ বয়স : 38 লিঙ্গ : পুৰুষ	BSW1444731 ফটো উপলব্ধ	53 নাম : সীমা দে সৰকাৰ পিতাৰ নাম : গোপাল দে সৰকাৰ ঘৰ নং : ৩৫৮ বয়স : 36 লিঙ্গ : মহিলা	BSW1444753 ফটো উপলব্ধ	D 54 নাম : ললিতা নন্দী স্বামীৰ নাম : শ্ৰীদাম নন্দী ঘৰ নং : ৩৫৯ বয়স : 52 লিঙ্গ : মহিলা	BSW1444797 ফটো উপলব্ধ
D 55 নাম : কল্পনা চন্দ স্বামীৰ নাম : বকুল চন্দ ঘৰ নং : ৩৬১ বয়স : 50 লিঙ্গ : মহিলা	BSW1444811 ফটো উপলব্ধ	56 নাম : অমল চন্দ পিতাৰ নাম : বকুল চন্দ ঘৰ নং : ৩৬১ বয়স : 45 লিঙ্গ : পুৰুষ	BSW1444822 ফটো উপলব্ধ	57 নাম : নিৰ্মল চন্দ পিতাৰ নাম : বকুল চন্দ ঘৰ নং : ৩৬১ বয়স : 43 লিঙ্গ : পুৰুষ	BSW1444833 ফটো উপলব্ধ
58 নাম : সাৰতি চন্দ্র স্বামীৰ নাম : অমল চন্দ্র ঘৰ নং : ৩৬১ বয়স : 43 লিঙ্গ : মহিলা	BSW1597564 ফটো উপলব্ধ	59 নাম : মালা চন্দ্র স্বামীৰ নাম : নিৰ্মল চন্দ্র ঘৰ নং : 361 বয়স : 36 লিঙ্গ : মহিলা	BSW0394585 ফটো উপলব্ধ	60 নাম : নয়ন চন্দ পিতাৰ নাম : বকুল চন্দ ঘৰ নং : ৩৬১ বয়স : 31 লিঙ্গ : পুৰুষ	BSW0096917 ফটো উপলব্ধ



61 নাম : অলকা চন্দ স্বামীৰ নাম : মিঠুন চন্দ ঘৰ নং : ৩৬১ বয়স : 29 লিঙ্গ : মহিলা	BSW0096925 ফটো উপলব্ধ	62 নাম : বিকি চন্দ পিতাৰ নাম : নিৰ্মল চন্দ ঘৰ নং : 361 বয়স : 22 লিঙ্গ : পুৰুষ	QBH0110742 ফটো উপলব্ধ	63 নাম : শ্ৰুকা সত্ৰধৰ স্বামীৰ নাম : বিকি চন্দ ঘৰ নং : 361 বয়স : 21 লিঙ্গ : মহিলা	QBH0114413 ফটো উপলব্ধ
D 64 নাম : জয়ন্ত দাস পিতাৰ নাম : নৰেন্দ্ৰ নাথ দাস ঘৰ নং : ৩৬৩ বয়স : 55 লিঙ্গ : পুৰুষ	BSW1444844 ফটো উপলব্ধ	65 নাম : নিলিমা বাভা স্বামীৰ নাম : কন্থান বাভা ঘৰ নং : ৩৬৩ বয়স : 28 লিঙ্গ : মহিলা	BSW0394148 ফটো উপলব্ধ	D 66 নাম : পূৰ্ণিমা দাস স্বামীৰ নাম : নৰেন্দ্ৰ নাথ দাস ঘৰ নং : ৩৬৫খ বয়স : 74 লিঙ্গ : মহিলা	BSW1444899 ফটো উপলব্ধ
D 67 নাম : মনোজ দাস পিতাৰ নাম : নৰেন্দ্ৰ নাথ দাস ঘৰ নং : ৩৬৫ বয়স : 52 লিঙ্গ : পুৰুষ	BSW1444902 ফটো উপলব্ধ	68 নাম : বলেন কলিতা পিতাৰ নাম : কান্তৰাম কলিতা ঘৰ নং : ৩৬৫ বয়স : 50 লিঙ্গ : পুৰুষ	BSW1444877 ফটো উপলব্ধ	D 69 নাম : ধনজিত দাস পিতাৰ নাম : নৰেন্দ্ৰ নাথ দাস ঘৰ নং : ৩৬৫ বয়স : 50 লিঙ্গ : পুৰুষ	BSW1444913 ফটো উপলব্ধ
70 নাম : দীপীকা কলিতা স্বামীৰ নাম : বলেন কলিতা ঘৰ নং : ৩৬৫ক বয়স : 48 লিঙ্গ : মহিলা	BSW1444888 ফটো উপলব্ধ	71 নাম : কুলেন বড়ো পিতাৰ নাম : কাতিৰাম বড়ো ঘৰ নং : ৩৬৬ বয়স : 56 লিঙ্গ : পুৰুষ	BSW1444924 ফটো উপলব্ধ	72 নাম : মিনতি বসুমতাৰী স্বামীৰ নাম : কুলেন বসুমতাৰী ঘৰ নং : ৩৬৬ বয়স : 54 লিঙ্গ : মহিলা	BSW1444935 ফটো উপলব্ধ
73 নাম : মিহিৰ বসুমতাৰী পিতাৰ নাম : কুলেন বড়ো ঘৰ নং : ৩৬৬ বয়স : 32 লিঙ্গ : পুৰুষ	BSW0010300 ফটো উপলব্ধ	D 74 নাম : প্ৰহ্লাদ দাস পিতাৰ নাম : ধীৰেন বসুমতাৰী ঘৰ নং : ৩৬৮ বয়স : 52 লিঙ্গ : পুৰুষ	BSW1444946 ফটো উপলব্ধ	D 75 নাম : অনিতা দাস স্বামীৰ নাম : প্ৰহ্লাদ দাস ঘৰ নং : ৩৬৮ বয়স : 47 লিঙ্গ : মহিলা	BSW1444957 ফটো উপলব্ধ
D 76 নাম : দীনেশ দত্ত পিতাৰ নাম : অমূল্য দত্ত ঘৰ নং : ৩৬৯ বয়স : 70 লিঙ্গ : পুৰুষ	BSW1444968 ফটো উপলব্ধ	D 77 নাম : বাসনা দত্ত স্বামীৰ নাম : দীনেশ দত্ত ঘৰ নং : ৩৬৯ বয়স : 65 লিঙ্গ : মহিলা	BSW1444979 ফটো উপলব্ধ	78 নাম : ৰাজু দত্ত পিতাৰ নাম : দীনেশ দত্ত ঘৰ নং : ৩৬৯ বয়স : 40 লিঙ্গ : পুৰুষ	BSW1444980 ফটো উপলব্ধ
79 নাম : সূশান্ত দত্ত পিতাৰ নাম : দিনেশ দত্ত ঘৰ নং : ৩৬৯ বয়স : 37 লিঙ্গ : পুৰুষ	BSW1606355 ফটো উপলব্ধ	80 নাম : প্ৰতিমা দত্ত স্বামীৰ নাম : সূশান্ত দত্ত ঘৰ নং : ৩৬৯ বয়স : 36 লিঙ্গ : মহিলা	BSW0252759 ফটো উপলব্ধ	81 নাম : লক্ষী দাস স্বামীৰ নাম : তপন সাহা ঘৰ নং : ৩৬৯ বয়স : 34 লিঙ্গ : মহিলা	QBH0149377 ফটো উপলব্ধ
D 82 নাম : কল্পনা সৰকাৰ স্বামীৰ নাম : জিতেন্দ্ৰ সৰকাৰ ঘৰ নং : ৩৭০ বয়স : 70 লিঙ্গ : মহিলা	BSW1444991 ফটো উপলব্ধ	83 নাম : ৰতন সেন পিতাৰ নাম : নৰেন্দ্ৰ সেন ঘৰ নং : ৩৭০ বয়স : 54 লিঙ্গ : পুৰুষ	BSW1445018 ফটো উপলব্ধ	84 নাম : কবিতা সেন স্বামীৰ নাম : ৰতন সেন ঘৰ নং : ৩৭০ বয়স : 47 লিঙ্গ : মহিলা	BSW1445007 ফটো উপলব্ধ
85 নাম : মল্লিকা দাস স্বামীৰ নাম : ৰাজেশ সেন ঘৰ নং : 370 বয়স : 29 লিঙ্গ : মহিলা	BSW3894813 ফটো উপলব্ধ	86 নাম : ৰাজেশ সেন পিতাৰ নাম : ৰতন সেন ঘৰ নং : ৩৭০ বয়স : 27 লিঙ্গ : পুৰুষ	BSW0253245 ফটো উপলব্ধ	D 87 নাম : সুনীল দত্ত পিতাৰ নাম : চিত্তৰঞ্জন দত্ত ঘৰ নং : ৩৭১ বয়স : 75 লিঙ্গ : পুৰুষ	BSW1445029 ফটো উপলব্ধ
D 88 নাম : খুশী দত্ত স্বামীৰ নাম : সুনীল দত্ত ঘৰ নং : ৩৭১ বয়স : 60 লিঙ্গ : মহিলা	BSW1445030 ফটো উপলব্ধ	D 89 নাম : প্ৰদীপ দত্ত পিতাৰ নাম : সুনীল দত্ত ঘৰ নং : ৩৭১ বয়স : 44 লিঙ্গ : পুৰুষ	BSW1445041 ফটো উপলব্ধ	90 নাম : পাপীয়া দত্ত স্বামীৰ নাম : প্ৰদীপ দত্ত ঘৰ নং : ৩৭১ বয়স : 40 লিঙ্গ : মহিলা	BSW1445052 ফটো উপলব্ধ



D 91 নাম : বিনয় সাহা পিতাৰ নাম: গিৰেন্দ্ৰ সাহা ঘৰ নং : ৩৭২ বয়স : 50 লিঙ্গ : পুৰুষ	BSW1445063 ফটো উপলব্ধ	D 92 নাম : আন্বা সাহা স্বামীৰ নাম: বিনয় সাহা ঘৰ নং : ৩৭২ বয়স : 46 লিঙ্গ : মহিলা	BSW1445074 ফটো উপলব্ধ	D 93 নাম : খোকন দাস পিতাৰ নাম: সুবল দাস ঘৰ নং : ৩৭৩ বয়স : 58 লিঙ্গ : পুৰুষ	BSW1445085 ফটো উপলব্ধ
94 নাম : চম্পা নন্দী পিতাৰ নাম: শ্ৰীদাম নন্দী ঘৰ নং : ৩৭৩ক বয়স : 33 লিঙ্গ : মহিলা	BSW0222513 ফটো উপলব্ধ	95 নাম : হাৰাধন নন্দী পিতাৰ নাম: চিদাম নন্দী ঘৰ নং : ৩৭৩ক বয়স : 37 লিঙ্গ : পুৰুষ	BSW0253369 ফটো উপলব্ধ	96 নাম : বুলবুল নন্দী পিতাৰ নাম: চিদাম নন্দী ঘৰ নং : ৩৭৩ক বয়স : 28 লিঙ্গ : মহিলা	BSW0253377 ফটো উপলব্ধ
D 97 নাম : শ্ৰীদাম নন্দী পিতাৰ নাম: কাশী নন্দী ঘৰ নং : ৩৭৩ক বয়স : 65 লিঙ্গ : পুৰুষ	BSW1445109 ফটো উপলব্ধ	D 98 নাম : গনেশ কৰ পিতাৰ নাম: শিবাযন কৰ ঘৰ নং : ৩৭৪ বয়স : 56 লিঙ্গ : পুৰুষ	BSW1445110 ফটো উপলব্ধ	D 99 নাম : বুন কৰ স্বামীৰ নাম: গনেশ কৰ ঘৰ নং : ৩৭৪ বয়স : 46 লিঙ্গ : মহিলা	BSW1445121 ফটো উপলব্ধ
D 100 নাম : হৰেকৃষ্ণ দত্ত পিতাৰ নাম: বেবতী মোহন দত্ত ঘৰ নং : ৩৭৫ বয়স : 57 লিঙ্গ : পুৰুষ	BSW1445132 ফটো উপলব্ধ	D 101 নাম : নিভা দত্ত স্বামীৰ নাম: হৰেকৃষ্ণ দত্ত ঘৰ নং : ৩৭৫ বয়স : 50 লিঙ্গ : মহিলা	BSW1445143 ফটো উপলব্ধ	D 102 নাম : সুশীল পাল পিতাৰ নাম: অভিমান্যু. পাল ঘৰ নং : ৩৭৬ বয়স : 90 লিঙ্গ : পুৰুষ	BSW1445154 ফটো উপলব্ধ
D 103 নাম : কমলা পাল স্বামীৰ নাম: সুশীল পাল ঘৰ নং : ৩৭৬ বয়স : 75 লিঙ্গ : মহিলা	BSW1445165 ফটো উপলব্ধ	104 নাম : সজিত কুমাৰ পাল পিতাৰ নাম: সুশীল কুমাৰ পাল ঘৰ নং : ৩৭৬ বয়স : 50 লিঙ্গ : পুৰুষ	BSW1445187 ফটো উপলব্ধ	105 নাম : বিশ্বজিত কুমাৰ পাল পিতাৰ নাম: সুশীল পাল ঘৰ নং : ৩৭৬ বয়স : 42 লিঙ্গ : পুৰুষ	BSW1445176 ফটো উপলব্ধ
106 নাম : দীপ্তি পাল স্বামীৰ নাম: সজিত কুমাৰ পাল ঘৰ নং : 376 বয়স : 35 লিঙ্গ : মহিলা	BSW0527440 ফটো উপলব্ধ	107 নাম : শিল্পী পাল স্বামীৰ নাম: বিশ্বজিৎ কুমাৰ পাল ঘৰ নং : 376 বয়স : 31 লিঙ্গ : মহিলা	BSW0529008 ফটো উপলব্ধ	108 নাম : মালতী চৰকাৰ পিতাৰ নাম: সঞ্জীৱ চৰকাৰ ঘৰ নং : 376 বয়স : 28 লিঙ্গ : মহিলা	GNS0288647 ফটো উপলব্ধ
109 নাম : পৰীক্ষিত পাল পিতাৰ নাম: অভিমান্যু. পাল ঘৰ নং : ৩৭৭ বয়স : 72 লিঙ্গ : পুৰুষ	BSW1445198 ফটো উপলব্ধ	D 110 নাম : বীতা পাল স্বামীৰ নাম: সুদেব পাল ঘৰ নং : ৩৭৭ বয়স : 60 লিঙ্গ : মহিলা	BSW1445212 ফটো উপলব্ধ	111 নাম : সুকট পাল পিতাৰ নাম: সুদেব পাল ঘৰ নং : ৩৭৭ বয়স : 40 লিঙ্গ : পুৰুষ	BSW1445223 ফটো উপলব্ধ
112 নাম : উত্তম পাল পিতাৰ নাম: সুদেব পাল ঘৰ নং : ৩৭৭ বয়স : 39 লিঙ্গ : পুৰুষ	BSW1445245 ফটো উপলব্ধ	113 নাম : মাম্পি পাল স্বামীৰ নাম: উত্তম পাল ঘৰ নং : ৩৭৭ বয়স : 35 লিঙ্গ : মহিলা	BSW1445234 ফটো উপলব্ধ	114 নাম : প্ৰসেনজিৎ পাল পিতাৰ নাম: পৰীক্ষিত পাল ঘৰ নং : ৩৭৭ বয়স : 32 লিঙ্গ : পুৰুষ	BSW0010301 ফটো উপলব্ধ
115 নাম : বিংকু পাল স্বামীৰ নাম: প্ৰসেনজিৎ পাল ঘৰ নং : ৩৭৭ বয়স : 29 লিঙ্গ : মহিলা	BSW0476580 ফটো উপলব্ধ	D 116 নাম : বেখা দাস স্বামীৰ নাম: সত্যেন্দ্ৰ দাস ঘৰ নং : ৩৭৮ বয়স : 70 লিঙ্গ : মহিলা	BSW1445256 ফটো উপলব্ধ	117 নাম : শৰ্মিলা দত্ত স্বামীৰ নাম: সুৰঞ্জন দত্তা ঘৰ নং : 378 বয়স : 38 লিঙ্গ : মহিলা	BSW0518795 ফটো উপলব্ধ
118 নাম : চান্তী ব্ৰজেন দত্তা পিতাৰ নাম: শ্যামাচৰন দত্ত ঘৰ নং : ৩৭৮ক বয়স : 59 লিঙ্গ : পুৰুষ	BSW0222380 ফটো উপলব্ধ	E 119 নাম : সুৰঞ্জন দত্ত পিতাৰ নাম: শ্যামাচৰন দত্ত ঘৰ নং : ৩৭৮ক বয়স : 46 লিঙ্গ : পুৰুষ	BSW0222372 ফটো উপলব্ধ	120 নাম : ববিতা সৰকাৰ দত্ত স্বামীৰ নাম: উজ্জল দত্ত ঘৰ নং : ৩৭৮ (খ) বয়স : 31 লিঙ্গ : মহিলা	BSW0489021 ফটো উপলব্ধ



121 নাম : পূৰ্ণিমা সৰকাৰ পিতাৰ নাম: গোপাল দে ঘৰ নং : ৩৭৮ ক বয়স : 35 লিঙ্গ : মহিলা	BSW0098699 ফটো উপলব্ধ	122 নাম : চন্দ্ৰপ্ৰভা দত্ত পিতাৰ নাম: সূৰঞ্জীৱ দত্ত ঘৰ নং : 378 খ বয়স : 21 লিঙ্গ : মহিলা	QBH0030965 ফটো উপলব্ধ	123 নাম : নয়নমনি দত্ত পিতাৰ নাম: নিৰঞ্জীৱ দত্ত ঘৰ নং : 378 খ বয়স : 20 লিঙ্গ : পুৰুষ	QBH0030874 ফটো উপলব্ধ
124 নাম : নিৰঞ্জীৱ দত্ত পিতাৰ নাম: শ্যাম চৰন দত্ত ঘৰ নং : ৩৭৮ খ বয়স : 39 লিঙ্গ : পুৰুষ	BSW0098657 ফটো উপলব্ধ	125 নাম : চম্পা বানী দত্ত স্বামীৰ নাম: নিৰঞ্জীৱ দত্ত ঘৰ নং : ৩৭৮ খ বয়স : 38 লিঙ্গ : মহিলা	BSW0098665 ফটো উপলব্ধ	126 নাম : বৰি দত্ত পিতাৰ নাম: শান্তিৰঞ্জীৱ দত্ত ঘৰ নং : ৩৭৮ খ বয়স : 27 লিঙ্গ : পুৰুষ	BSW0579250 ফটো উপলব্ধ
127 নাম : গোপাল দে পিতাৰ নাম: যুধিষ্ঠিৰ দে ঘৰ নং : ৩৭৮ ক বয়স : 62 লিঙ্গ : পুৰুষ	BSW1445267 ফটো উপলব্ধ	128 নাম : আৰতি দে স্বামীৰ নাম: গোপাল দে ঘৰ নং : ৩৭৮ ক বয়স : 52 লিঙ্গ : মহিলা	BSW1445278 ফটো উপলব্ধ	129 নাম : উজ্জল দত্ত পিতাৰ নাম: শ্যামা চৰণ দত্ত ঘৰ নং : ৩৭৮ খ বয়স : 34 লিঙ্গ : পুৰুষ	BSW1597553 ফটো উপলব্ধ
130 নাম : স্বপন দাস পিতাৰ নাম: সুধেন্দ্ৰ চন্দ্ৰ দাস ঘৰ নং : ৩৭৯ বয়স : 44 লিঙ্গ : পুৰুষ	BSW1445290 ফটো উপলব্ধ	131 নাম : দিপান্দিতা দে দাস স্বামীৰ নাম: স্বপন দাস ঘৰ নং : ৩৭৯ বয়স : 39 লিঙ্গ : মহিলা	BSW0010302 ফটো উপলব্ধ	132 নাম : নিভা বানী দত্ত স্বামীৰ নাম: নাৰায়ন দত্ত ঘৰ নং : ৩৮০ বয়স : 74 লিঙ্গ : মহিলা	BSW0490466 ফটো উপলব্ধ
133 নাম : নিৰঞ্জীৱ দত্ত পিতাৰ নাম: কানাইলাল দত্ত ঘৰ নং : ৩৮০ বয়স : 72 লিঙ্গ : পুৰুষ	BSW1445325 ফটো উপলব্ধ	134 নাম : শোভা বানী দত্ত স্বামীৰ নাম: নিৰঞ্জীৱ দত্ত ঘৰ নং : ৩৮০ বয়স : 65 লিঙ্গ : মহিলা	BSW1445336 ফটো উপলব্ধ	135 নাম : লক্ষন দত্ত পিতাৰ নাম: কানাইলাল দত্ত ঘৰ নং : ৩৮০ বয়স : 62 লিঙ্গ : পুৰুষ	BSW1445347 ফটো উপলব্ধ
136 নাম : অজিত দত্ত পিতাৰ নাম: কানাইলাল দত্ত ঘৰ নং : ৩৮০ বয়স : 57 লিঙ্গ : পুৰুষ	BSW1445358 ফটো উপলব্ধ	137 নাম : বীনা দত্ত স্বামীৰ নাম: লক্ষন দত্ত ঘৰ নং : ৩৮০ বয়স : 49 লিঙ্গ : মহিলা	BSW1445314 ফটো উপলব্ধ	138 নাম : প্ৰনব কুমাৰ দত্ত পিতাৰ নাম: নিৰঞ্জীৱ দত্ত ঘৰ নং : ৩৮০ বয়স : 45 লিঙ্গ : পুৰুষ	BSW1445370 ফটো উপলব্ধ
139 নাম : দীপাংকুৰ দত্ত পিতাৰ নাম: নিৰঞ্জীৱ দত্ত ঘৰ নং : ৩৮০ বয়স : 40 লিঙ্গ : পুৰুষ	BSW1445369 ফটো উপলব্ধ	140 নাম : সঞ্জীৱ দত্ত পিতাৰ নাম: নাৰায়ন দত্ত ঘৰ নং : ৩৮০ বয়স : 40 লিঙ্গ : পুৰুষ	BSW0490516 ফটো উপলব্ধ	141 নাম : বিবেক দত্ত পিতাৰ নাম: লক্ষন দত্ত ঘৰ নং : 380 বয়স : 22 লিঙ্গ : পুৰুষ	BSW3892841 ফটো উপলব্ধ
D 142 নাম : নাৰায়ন দত্ত পিতাৰ নাম: কানাইলাল দত্ত ঘৰ নং : ৩৮১ বয়স : 91 লিঙ্গ : পুৰুষ	BSW1445381 ফটো উপলব্ধ	D 143 নাম : নিভা বানী দত্ত স্বামীৰ নাম: নাৰায়ন দত্ত ঘৰ নং : ৩৮১ বয়স : 80 লিঙ্গ : মহিলা	BSW1445392 ফটো উপলব্ধ	D 144 নাম : সঞ্জীৱ দত্ত পিতাৰ নাম: নাৰায়ন দত্ত ঘৰ নং : ৩৮১ বয়স : 44 লিঙ্গ : পুৰুষ	BSW1445405 ফটো উপলব্ধ
145 নাম : প্ৰভাষ সাহা পিতাৰ নাম: তেজেন্দ্ৰ লাল সাহা ঘৰ নং : ৩৮২ বয়স : 65 লিঙ্গ : পুৰুষ	BSW1445416 ফটো উপলব্ধ	146 নাম : মিঠা সাহা স্বামীৰ নাম: প্ৰভাষ সাহা ঘৰ নং : ৩৮২ বয়স : 55 লিঙ্গ : মহিলা	BSW1445427 ফটো উপলব্ধ	147 নাম : পাৰ্থজীৱ সাহা পিতাৰ নাম: প্ৰভাষ সাহা ঘৰ নং : ৩৮২ বয়স : 37 লিঙ্গ : পুৰুষ	BSW1445438 ফটো উপলব্ধ
148 নাম : প্ৰিতম সাহা পিতাৰ নাম: প্ৰভাষ চন্দ্ৰ সাহা ঘৰ নং : ৩৮২ বয়স : 23 লিঙ্গ : পুৰুষ	BSW0463703 ফটো উপলব্ধ	D 149 নাম : ভুবন সাহা পিতাৰ নাম: তে. জেন্দ্ৰ সাহা ঘৰ নং : ৩৮৩ বয়স : 75 লিঙ্গ : পুৰুষ	BSW1445449 ফটো উপলব্ধ	150 নাম : চম্পা সাহা স্বামীৰ নাম: ভুবন মোহন সাহা ঘৰ নং : ৩৮৩ বয়স : 45 লিঙ্গ : মহিলা	BSW1445461 ফটো উপলব্ধ



151 নাম : স্বপ্না সাহা স্বামীৰ নাম: মানিক ৰায় ঘৰ নং : ৩৮৩ বয়স : 43 লিঙ্গ : মহিলা	BSW1445472 ফটো উপলব্ধ	152 নাম : দিপঙ্কৰ সাহা পিতাৰ নাম: ভবেন সাহা ঘৰ নং : ৩৮৩ বয়স : 39 লিঙ্গ : পুৰুষ	BSW1445483 ফটো উপলব্ধ	D 153 নাম : ৰাখাল সাহা পিতাৰ নাম: হৰিদাস সাহা ঘৰ নং : ৩৮৪ বয়স : 85 লিঙ্গ : পুৰুষ	BSW1445494 ফটো উপলব্ধ
D 154 নাম : ভবানী সাহা স্বামীৰ নাম: ৰাখাল সাহা ঘৰ নং : ৩৮৪ বয়স : 75 লিঙ্গ : মহিলা	BSW1445507 ফটো উপলব্ধ	155 নাম : টিংকু দাস স্বামীৰ নাম: ভবেন দাস ঘৰ নং : 384 বয়স : 50 লিঙ্গ : মহিলা	GGF2937328 ফটো উপলব্ধ	156 নাম : দিপক সাহা পিতাৰ নাম: ৰাখাল চন্দ্ৰ সাহা ঘৰ নং : ৩৮৪ বয়স : 48 লিঙ্গ : পুৰুষ	BSW1445529 ফটো উপলব্ধ
157 নাম : নন্দ সাহা পিতাৰ নাম: ৰাখাল চন্দ্ৰ সাহা ঘৰ নং : ৩৮৪ বয়স : 44 লিঙ্গ : পুৰুষ	BSW1445518 ফটো উপলব্ধ	D 158 নাম : গৌৰী সাহা স্বামীৰ নাম: অনু সাহা ঘৰ নং : ৩৮৫ বয়স : 70 লিঙ্গ : মহিলা	BSW1445530 ফটো উপলব্ধ	D 159 নাম : অসীম সাহা পিতাৰ নাম: অনু সাহা ঘৰ নং : ৩৮৫ বয়স : 46 লিঙ্গ : পুৰুষ	BSW1445541 ফটো উপলব্ধ
160 নাম : কল্পনা দাস স্বামীৰ নাম: গৌৰাঙ্গ দাস ঘৰ নং : ৩৮৮ বয়স : 80 লিঙ্গ : মহিলা	BSW1445563 ফটো উপলব্ধ	161 নাম : অবন দাস পিতাৰ নাম: গৌৰাঙ্গ দাস ঘৰ নং : ৩৮৮ বয়স : 55 লিঙ্গ : পুৰুষ	BSW0010303 ফটো উপলব্ধ	162 নাম : ৰিমু দাস স্বামীৰ নাম: অবন দাস ঘৰ নং : ৩৮৮ বয়স : 44 লিঙ্গ : মহিলা	BSW0010304 ফটো উপলব্ধ
163 নাম : জ্যোতি ৰানী ঘোষ স্বামীৰ নাম: হাৰাধন ঘোষ ঘৰ নং : ৩৮৮ বয়স : 43 লিঙ্গ : মহিলা	BSW1445596 ফটো উপলব্ধ	164 নাম : পূজা ঘোষ স্বামীৰ নাম: শিভম ঘোষ ঘৰ নং : 388 বয়স : 22 লিঙ্গ : মহিলা	QBH0034496 ফটো উপলব্ধ	165 নাম : অৰিন্দম দাস পিতাৰ নাম: অবন দাস ঘৰ নং : 388 বয়স : 21 লিঙ্গ : পুৰুষ	BSW3880796 ফটো উপলব্ধ
166 নাম : সুস্মিতা কৰ পিতাৰ নাম: তপন কৰ ঘৰ নং : ৩৮৮ক বয়স : 28 লিঙ্গ : মহিলা	BSW0222430 ফটো উপলব্ধ	167 নাম : শিভম ঘোষ পিতাৰ নাম: হাৰাধন ঘোষ ঘৰ নং : ৩৮৮ক বয়স : 25 লিঙ্গ : পুৰুষ	BSW0443192 ফটো উপলব্ধ	168 নাম : তপন কৰ পিতাৰ নাম: চন্দ্ৰমোহন কৰ ঘৰ নং : ৩৮৮ক বয়স : 65 লিঙ্গ : পুৰুষ	BSW1445621 ফটো উপলব্ধ
169 নাম : বাসনা কৰ স্বামীৰ নাম: তপন কৰ ঘৰ নং : ৩৮৮ক বয়স : 55 লিঙ্গ : মহিলা	BSW1445610 ফটো উপলব্ধ	170 নাম : হাৰাধন ঘোষ পিতাৰ নাম: অশ্বিনী কুমাৰ ঘোষ ঘৰ নং : ৩৮৮ক বয়স : 53 লিঙ্গ : পুৰুষ	BSW1445609 ফটো উপলব্ধ	D 171 নাম : মালতী মজুমদাৰ স্বামীৰ নাম: সত্যেন্দ্ৰ মজুমদাৰ ঘৰ নং : ৩৯০ বয়স : 80 লিঙ্গ : মহিলা	BSW1445632 ফটো উপলব্ধ
172 নাম : দুলাল মজুমদাৰ পিতাৰ নাম: নৰেন মজুমদাৰ ঘৰ নং : ৩৯০ বয়স : 62 লিঙ্গ : পুৰুষ	BSW1445643 ফটো উপলব্ধ	173 নাম : মঞ্জু মজুমদাৰ স্বামীৰ নাম: কবীন দাস ঘৰ নং : ৩৯০ বয়স : 56 লিঙ্গ : মহিলা	BSW0544544 ফটো উপলব্ধ	174 নাম : মঞ্জু মজুমদাৰ স্বামীৰ নাম: দুলাল মজুমদাৰ ঘৰ নং : ৩৯০ বয়স : 47 লিঙ্গ : মহিলা	BSW0100586 ফটো উপলব্ধ
175 নাম : ৰাজু মজুমদাৰ পিতাৰ নাম: সত্যেন্দ্ৰ মজুমদাৰ ঘৰ নং : 390 বয়স : 42 লিঙ্গ : পুৰুষ	BSW0472647 ফটো উপলব্ধ	176 নাম : মীনা দাস পিতাৰ নাম: কমল মজুমদাৰ ঘৰ নং : ৩৯০ বয়স : 35 লিঙ্গ : মহিলা	BSW1606300 ফটো উপলব্ধ	177 নাম : বাবুল মজুমদাৰ পিতাৰ নাম: দুলাল মজুমদাৰ ঘৰ নং : ৩৯০ বয়স : 28 লিঙ্গ : পুৰুষ	BSW0100628 ফটো উপলব্ধ
D 178 নাম : নীলা দাস স্বামীৰ নাম: ধীৰেন্দ্ৰ দাস ঘৰ নং : ৩৯১ বয়স : 80 লিঙ্গ : মহিলা	BSW1445654 ফটো উপলব্ধ	179 নাম : সুনীল নন্দী পিতাৰ নাম: হৰিমোহন নন্দী ঘৰ নং : ৩৯২ বয়স : 67 লিঙ্গ : পুৰুষ	BSW0470203 ফটো উপলব্ধ	180 নাম : অধীৰ নন্দী পিতাৰ নাম: হৰিমোহন নন্দী ঘৰ নং : ৩৯২ বয়স : 59 লিঙ্গ : পুৰুষ	BSW0470518 ফটো উপলব্ধ



D 181 নাম : সুভদ্রা নন্দী স্বামীৰ নাম: অধিৰ নন্দী ঘৰ নং : ৩৯২ বয়স : 58 লিঙ্গ : মহিলা	BSW1445698 ফটো উপলব্ধ	D 182 নাম : সুমিত্ৰা নন্দী স্বামীৰ নাম: সুনীল নন্দী ঘৰ নং : ৩৯২ বয়স : 57 লিঙ্গ : মহিলা	BSW1445701 ফটো উপলব্ধ	183 নাম : চন্দন নন্দী পিতাৰ নাম: সুনীল নন্দী ঘৰ নং : ৩৯২ বয়স : 39 লিঙ্গ : পুৰুষ	BSW1445734 ফটো উপলব্ধ
184 নাম : বিকেল নন্দি পিতাৰ নাম: অধিৰ নন্দি ঘৰ নং : ৩৯২ বয়স : 34 লিঙ্গ : পুৰুষ	BSW1445712 ফটো উপলব্ধ	185 নাম : পাপিয়া মোদক নন্দি স্বামীৰ নাম: বিকেল নন্দি ঘৰ নং : ৩৯২ বয়স : 30 লিঙ্গ : মহিলা	BSW0537258 ফটো উপলব্ধ	186 নাম : চুমি বল নন্দি স্বামীৰ নাম: চন্দন নন্দি ঘৰ নং : ৩৯২ বয়স : 28 লিঙ্গ : মহিলা	BSW0537332 ফটো উপলব্ধ
D 187 নাম : বাদল সৰকাৰ পিতাৰ নাম: যোগেন্দ্ৰ সৰকাৰ ঘৰ নং : ৩৯৩ বয়স : 75 লিঙ্গ : পুৰুষ	BSW1445789 ফটো উপলব্ধ	D 188 নাম : পাৰুল সৰকাৰ স্বামীৰ নাম: বাদল সৰকাৰ ঘৰ নং : ৩৯৩ বয়স : 65 লিঙ্গ : মহিলা	BSW1445790 ফটো উপলব্ধ	D 189 নাম : কাজল সৰকাৰ পিতাৰ নাম: বাদল সৰকাৰ ঘৰ নং : ৩৯৩ বয়স : 48 লিঙ্গ : পুৰুষ	BSW1445803 ফটো উপলব্ধ
D 190 নাম : সজল সৰকাৰ পিতাৰ নাম: বাদল সৰকাৰ ঘৰ নং : ৩৯৩ বয়স : 46 লিঙ্গ : পুৰুষ	BSW1445814 ফটো উপলব্ধ	191 নাম : মিঠন সাহা পিতাৰ নাম: বাৰেন সাহা ঘৰ নং : ৩৯৩ বয়স : 42 লিঙ্গ : পুৰুষ	BSW1445745 ফটো উপলব্ধ	192 নাম : নয়ন সাহা পিতাৰ নাম: নুপেন সাহা ঘৰ নং : ৩৯৩ বয়স : 42 লিঙ্গ : পুৰুষ	BSW1445767 ফটো উপলব্ধ
193 নাম : দিপীকা সাহা পিতাৰ নাম: নুপেন সাহা ঘৰ নং : ৩৯৩ বয়স : 36 লিঙ্গ : মহিলা	BSW1445756 ফটো উপলব্ধ	194 নাম : সুচিত্ৰা চৌধুৰি সাহা স্বামীৰ নাম: নয়ন সাহা ঘৰ নং : ৩৯৩ বয়স : 35 লিঙ্গ : মহিলা	BSW0509398 ফটো উপলব্ধ	195 নাম : আশা সাহা পিতাৰ নাম: বাৰেন্দ্ৰ সাহা ঘৰ নং : ৩৯৩ বয়স : 32 লিঙ্গ : মহিলা	BSW0508465 ফটো উপলব্ধ
D 196 নাম : কামিনী নাগ পিতাৰ নাম: ভাৰত নাগ ঘৰ নং : ৩৯৪ বয়স : 103 লিঙ্গ : পুৰুষ	BSW1445825 ফটো উপলব্ধ	D 197 নাম : আশালতা নাগ স্বামীৰ নাম: কামিনী নাগ ঘৰ নং : ৩৯৪ বয়স : 95 লিঙ্গ : মহিলা	BSW1445836 ফটো উপলব্ধ	D 198 নাম : উষাৰানী সৰকাৰ স্বামীৰ নাম: সন্তোষ সৰকাৰ ঘৰ নং : ৩৯৫ বয়স : 80 লিঙ্গ : মহিলা	BSW1445847 ফটো উপলব্ধ
199 নাম : অজিতা সৰকাৰ স্বামীৰ নাম: হাৰাধন সৰকাৰ ঘৰ নং : ৩৯৫ বয়স : 45 লিঙ্গ : মহিলা	BSW1445869 ফটো উপলব্ধ	D 200 নাম : লিলা সৰকাৰ স্বামীৰ নাম: শোধন সৰকাৰ ঘৰ নং : ৩৯৫ বয়স : 43 লিঙ্গ : মহিলা	BSW1445870 ফটো উপলব্ধ	201 নাম : মিঠন সৰকাৰ পিতাৰ নাম: সূদন সৰকাৰ ঘৰ নং : ৩৯৫ বয়স : 31 লিঙ্গ : পুৰুষ	BSW0484642 ফটো উপলব্ধ
202 নাম : বাজীব সৰকাৰ পিতাৰ নাম: হাৰাধন সৰকাৰ ঘৰ নং : ৩৯৫ বয়স : 26 লিঙ্গ : পুৰুষ	BSW0394619 ফটো উপলব্ধ	203 নাম : খগেন্দ্ৰ বৰ্মন পিতাৰ নাম: গ্যানেন্দ্ৰ বৰ্মন ঘৰ নং : ৩৯৬ বয়স : 71 লিঙ্গ : পুৰুষ	BSW0443184 ফটো উপলব্ধ	D 204 নাম : চান বৰ্মন স্বামীৰ নাম: খগেন্দ্ৰ বৰ্মন ঘৰ নং : ৩৯৬ বয়স : 60 লিঙ্গ : মহিলা	BSW1445892 ফটো উপলব্ধ
205 নাম : কৃষ্ণ বৰ্মন পিতাৰ নাম: খগেন্দ্ৰ বৰ্মন ঘৰ নং : ৩৯৬ বয়স : 43 লিঙ্গ : পুৰুষ	BSW1445916 ফটো উপলব্ধ	206 নাম : সবিতা বৰ্মন স্বামীৰ নাম: নাৰায়ন বৰ্মন ঘৰ নং : ৩৯৬ বয়স : 42 লিঙ্গ : মহিলা	BSW1445927 ফটো উপলব্ধ	207 নাম : বনিতা বৰ্মন স্বামীৰ নাম: কৃষ্ণ বৰ্মন ঘৰ নং : ৩৯৬ বয়স : 40 লিঙ্গ : মহিলা	BSW1445938 ফটো উপলব্ধ
208 নাম : গৌৰাংগ বৰ্মন পিতাৰ নাম: খগেন বৰ্মন ঘৰ নং : ৩৯৬ বয়স : 34 লিঙ্গ : পুৰুষ	BSW1445950 ফটো উপলব্ধ	209 নাম : সুনিতা বৰ্মন স্বামীৰ নাম: গৌৰাংগ বৰ্মন ঘৰ নং : ৩৯৬ বয়স : 29 লিঙ্গ : মহিলা	BSW0255836 ফটো উপলব্ধ	210 নাম : পায়েল বৰ্মন পিতাৰ নাম: নাৰায়ন ঘৰ নং : 396 বয়স : 21 লিঙ্গ : মহিলা	QBH0092189 ফটো উপলব্ধ



211	QBH0092783	ফটো উপলব্ধ	212	QBH0125195	ফটো উপলব্ধ	213	BSW1445949	ফটো উপলব্ধ
নাম : পাপিয়া বৰ্মন পিতাৰ নাম: নাৰায়ন ঘৰ নং : 396 বয়স : 21 লিঙ্গ : মহিলা			নাম : ৰূপম বৰ্মন পিতাৰ নাম: কৃষ্ণ বৰ্মন ঘৰ নং : 396 বয়স : 21 লিঙ্গ : পুৰুষ			নাম : গোবিন্দ বৰ্মন পিতাৰ নাম: খগেন্দ্র বৰ্মন ঘৰ নং : 396 ক বয়স : 40 লিঙ্গ : পুৰুষ		
214	BSW0394262	ফটো উপলব্ধ	D 215	BSW1445972	ফটো উপলব্ধ	D 216	BSW1445961	ফটো উপলব্ধ
নাম : পূজা মণ্ডল বৰ্মন স্বামীৰ নাম: গোবিন্দ বৰ্মন ঘৰ নং : 396 ক বয়স : 25 লিঙ্গ : মহিলা			নাম : বুলুৰানী সৰকাৰ স্বামীৰ নাম: নুপেন্দ্র সৰকাৰ ঘৰ নং : ৩৯৭ বয়স : 100 লিঙ্গ : মহিলা			নাম : নুপেন্দ্র সৰকাৰ পিতাৰ নাম: যোগেন্দ্র সৰকাৰ ঘৰ নং : ৩৯৭ বয়স : 90 লিঙ্গ : পুৰুষ		
217	QBH0094797	ফটো উপলব্ধ	D 218	BSW1445983	ফটো উপলব্ধ	219	QBH0084764	ফটো উপলব্ধ
নাম : কানু সৰকাৰ পিতাৰ নাম: জুগেন্দ্র সৰকাৰ ঘৰ নং : 397 বয়স : 75 লিঙ্গ : পুৰুষ			নাম : প্রদীপ সৰকাৰ পিতাৰ নাম: নুপেন্দ্র সৰকাৰ ঘৰ নং : ৩৯৭ বয়স : 55 লিঙ্গ : পুৰুষ			নাম : বিংকু সৰকাৰ স্বামীৰ নাম: প্রদীপ সৰকাৰ ঘৰ নং : 397 বয়স : 48 লিঙ্গ : মহিলা		
220	BSW1132968	ফটো উপলব্ধ	221	QBH0094730	ফটো উপলব্ধ	E 222	BSW1446000	ফটো উপলব্ধ
নাম : পঙ্কজ সৰকাৰ পিতাৰ নাম: প্রদীপ সৰকাৰ ঘৰ নং : ৩৯৭ বয়স : 26 লিঙ্গ : পুৰুষ			নাম : জয় সৰকাৰ পিতাৰ নাম: প্রদীপ সৰকাৰ ঘৰ নং : 397 বয়স : 24 লিঙ্গ : পুৰুষ			নাম : মিলনী ভাওয়াল স্বামীৰ নাম: হৰেকৃষ্ণ ভাওয়াল ঘৰ নং : ৩৯৮ বয়স : 75 লিঙ্গ : মহিলা		
223	BSW1446011	ফটো উপলব্ধ	224	BSW1446022	ফটো উপলব্ধ	225	QBH0112870	ফটো উপলব্ধ
নাম : সমীৰ ভাওয়াল পিতাৰ নাম: হৰেকৃষ্ণ ভাওয়াল ঘৰ নং : ৩৯৮ বয়স : 55 লিঙ্গ : পুৰুষ			নাম : জয়ন্তী ভাওয়াল স্বামীৰ নাম: সমীৰ ভাওয়াল ঘৰ নং : ৩৯৮ বয়স : 41 লিঙ্গ : মহিলা			নাম : বোণীত ভাৱাল পিতাৰ নাম: সমীৰ ভাৱাল ঘৰ নং : 398 বয়স : 19 লিঙ্গ : পুৰুষ		
D 226	BSW1446044	ফটো উপলব্ধ	227	BSW1446055	ফটো উপলব্ধ	228	BSW1456388	ফটো উপলব্ধ
নাম : লক্ষী সৰকাৰ স্বামীৰ নাম: ব্ৰজেন্দ্র সৰকাৰ ঘৰ নং : ৩৯৯ বয়স : 60 লিঙ্গ : মহিলা			নাম : সঞ্জীৱ দাস মাতৃৰ নাম: পুনবালা দাস ঘৰ নং : ৪০০ বয়স : 45 লিঙ্গ : পুৰুষ			নাম : মায়ারানী দাস স্বামীৰ নাম: সঞ্জীৱ দাস ঘৰ নং : ৪০০ বয়স : 38 লিঙ্গ : মহিলা		
229	BSW0539411	ফটো উপলব্ধ	230	BSW1446099	ফটো উপলব্ধ	231	BSW0402693	ফটো উপলব্ধ
নাম : টিচা সাহা পিতাৰ নাম: কাৰ্তিক সাহা ঘৰ নং : 403 বয়স : 22 লিঙ্গ : মহিলা			নাম : পদমি বড়ো স্বামীৰ নাম: টনক বড়ো ঘৰ নং : ৪০৪ বয়স : 62 লিঙ্গ : মহিলা			নাম : টনক বড়ো পিতাৰ নাম: কাটিৰাম বড়ো ঘৰ নং : ৪০৪ বয়স : 53 লিঙ্গ : পুৰুষ		
232	BSW0104117	ফটো উপলব্ধ	233	BSW1131390	ফটো উপলব্ধ	234	BSW1131382	ফটো উপলব্ধ
নাম : পবিত্ৰ বড়ো পিতাৰ নাম: কনক বড়ো ঘৰ নং : ৪০৪ বয়স : 33 লিঙ্গ : পুৰুষ			নাম : সঞ্জয় বড়ো পিতাৰ নাম: বেয়ৰাম বড়ো ঘৰ নং : ৪০৪ বয়স : 31 লিঙ্গ : পুৰুষ			নাম : মুন বড়ো স্বামীৰ নাম: সঞ্জয় বড়ো ঘৰ নং : ৪০৪ বয়স : 28 লিঙ্গ : মহিলা		
235	BSW1116573	ফটো উপলব্ধ	236	BSW0104018	ফটো উপলব্ধ	237	BSW0104059	ফটো উপলব্ধ
নাম : কবিতা বড়ো স্বামীৰ নাম: ৰাজু বড়ো ঘৰ নং : ৪০৪ ক বয়স : 38 লিঙ্গ : মহিলা			নাম : বানেশ্বৰ বড়ো পিতাৰ নাম: খগেশ্বৰ বড়ো ঘৰ নং : ৪০৪ খ বয়স : 62 লিঙ্গ : পুৰুষ			নাম : অভিজিত বড়ো মাতৃৰ নাম: ধনশ্ৰী বড়ো ঘৰ নং : ৪০৪ খ বয়স : 37 লিঙ্গ : পুৰুষ		
238	BSW0104067	ফটো উপলব্ধ	239	BSW0104109	ফটো উপলব্ধ	240	BSW0514190	ফটো উপলব্ধ
নাম : বিশ্ৰুজিত বড়ো মাতৃৰ নাম: ধনশ্ৰী বড়ো ঘৰ নং : ৪০৪ খ বয়স : 36 লিঙ্গ : পুৰুষ			নাম : সুনিতা বড়ো স্বামীৰ নাম: অভিজিত বড়ো ঘৰ নং : ৪০৪ খ বয়স : 35 লিঙ্গ : মহিলা			নাম : গৌতম বড়ো পিতাৰ নাম: ৰাজু বড়ো ঘৰ নং : ৪০৪ ক বয়স : 23 লিঙ্গ : পুৰুষ		



241 নাম : ধনশ্ৰী বড়ো স্বামীৰ নাম: বানেশ্বৰ বড়ো ঘৰ নং : 808খ বয়স : 46 লিঙ্গ : মহিলা	BSW1446146 ফটো উপলব্ধ	E 242 নাম : ৰাজ বড়ো পিতাৰ নাম: কল্পক বড়ো ঘৰ নং : 808ক বয়স : 42 লিঙ্গ : পুৰুষ	BSW1446102 ফটো উপলব্ধ	243 নাম : মামনি বড়ো স্বামীৰ নাম: ৰাজু বড়ো ঘৰ নং : 808ক বয়স : 38 লিঙ্গ : মহিলা	BSW1446113 ফটো উপলব্ধ
244 নাম : বসনা চক্ৰবৰ্তী স্বামীৰ নাম: অজিত চক্ৰবৰ্তী ঘৰ নং : 80৫ বয়স : 73 লিঙ্গ : মহিলা	BSW1446168 ফটো উপলব্ধ	245 নাম : অমৃত চক্ৰবৰ্তী পিতাৰ নাম: অজিত চক্ৰবৰ্তী ঘৰ নং : 80৫ বয়স : 38 লিঙ্গ : পুৰুষ	BSW1446179 ফটো উপলব্ধ	246 নাম : গায়ত্ৰী ত্ৰিবেদী চক্ৰবৰ্তী স্বামীৰ নাম: অমৃত চক্ৰবৰ্তী ঘৰ নং : 80৫ বয়স : 30 লিঙ্গ : মহিলা	BSW0384123 ফটো উপলব্ধ
D 247 নাম : শিবশংকৰ সাহা পিতাৰ নাম: হৰিদাস সাহা ঘৰ নং : 80৬ বয়স : 88 লিঙ্গ : পুৰুষ	BSW1446215 ফটো উপলব্ধ	D 248 নাম : লাবন্য প্ৰভা সাহা স্বামীৰ নাম: শিবশংকৰ সাহা ঘৰ নং : 80৬ বয়স : 73 লিঙ্গ : মহিলা	BSW1446226 ফটো উপলব্ধ	D 249 নাম : প্ৰদীপ সাহা পিতাৰ নাম: শিবশংকৰ সাহা ঘৰ নং : 80৬ বয়স : 50 লিঙ্গ : পুৰুষ	BSW1446237 ফটো উপলব্ধ
250 নাম : উত্তম কুমাৰ সাহা পিতাৰ নাম: শিবশঙ্কৰ সাহা ঘৰ নং : 80৬ বয়স : 43 লিঙ্গ : পুৰুষ	BSW1446180 ফটো উপলব্ধ	251 নাম : শুক্ৰাৰাণী সাহা পিতাৰ নাম: শিবশঙ্কৰ সাহা ঘৰ নং : 80৬ বয়স : 43 লিঙ্গ : মহিলা	BSW1446191 ফটো উপলব্ধ	252 নাম : ৰতন কুমাৰ সাহা পিতাৰ নাম: শিবশঙ্কৰ সাহা ঘৰ নং : 80৬ বয়স : 37 লিঙ্গ : পুৰুষ	BSW1446204 ফটো উপলব্ধ
253 নাম : প্ৰসেনজিত সাহা পিতাৰ নাম: প্ৰদীপ সাহা ঘৰ নং : 406 বয়স : 20 লিঙ্গ : পুৰুষ	QBH0148320 ফটো উপলব্ধ	254 নাম : জয়া সাহা পিতাৰ নাম: প্ৰদীপ সাহা ঘৰ নং : 406 বয়স : 19 লিঙ্গ : মহিলা	QBH0148312 ফটো উপলব্ধ	255 নাম : ৰঞ্জিত মোদক পিতাৰ নাম: মৃত্যুঞ্জয় মোদক ঘৰ নং : 80৭ বয়স : 68 লিঙ্গ : পুৰুষ	BSW0104299 ফটো উপলব্ধ
# 256 নাম : শিবানী মোদক স্বামীৰ নাম: ৰঞ্জিত মোদক ঘৰ নং : 80৭ বয়স : 55 লিঙ্গ : মহিলা	BSW1446282 ফটো উপলব্ধ	257 নাম : গৌৰচাঁদ মোদক পিতাৰ নাম: মৃত্যুঞ্জয় মোদক ঘৰ নং : 80৭ বয়স : 55 লিঙ্গ : পুৰুষ	BSW1446293 ফটো উপলব্ধ	D 258 নাম : মঞ্জু মোদক স্বামীৰ নাম: লক্ষন মোদক ঘৰ নং : 80৭ বয়স : 50 লিঙ্গ : মহিলা	BSW1446306 ফটো উপলব্ধ
259 নাম : অভিজিত মোদক পিতাৰ নাম: ৰঞ্জিত মোদক ঘৰ নং : 80৭ বয়স : 38 লিঙ্গ : পুৰুষ	BSW1446340 ফটো উপলব্ধ	260 নাম : পূজা মোদক স্বামীৰ নাম: অভিজিত মোদক ঘৰ নং : 80৭ বয়স : 33 লিঙ্গ : মহিলা	BSW0512699 ফটো উপলব্ধ	261 নাম : বিকু মোদক পিতাৰ নাম: ৰঞ্জিত মোদক ঘৰ নং : 80৭ বয়স : 31 লিঙ্গ : পুৰুষ	BSW0010305 ফটো উপলব্ধ
262 নাম : বিকু মোদক পিতাৰ নাম: ৰঞ্জিত মোদক ঘৰ নং : 80৭ বয়স : 30 লিঙ্গ : পুৰুষ	BSW0010308 ফটো উপলব্ধ	263 নাম : পিয়ালি মোদক পিতাৰ নাম: ৰঞ্জিত মোদক ঘৰ নং : 80৭ বয়স : 26 লিঙ্গ : মহিলা	BSW0450544 ফটো উপলব্ধ	264 নাম : তপন মোদক পিতাৰ নাম: মৃত্যুঞ্জয় মোদক ঘৰ নং : 407ক বয়স : 50 লিঙ্গ : পুৰুষ	BSW1446317 ফটো উপলব্ধ
265 নাম : জয়ন্তী মোদক স্বামীৰ নাম: পৰিতোষ মোদক ঘৰ নং : 407 ক বয়স : 48 লিঙ্গ : মহিলা	BSW1446328 ফটো উপলব্ধ	266 নাম : বুনা মদাক স্বামীৰ নাম: তপন মদাক ঘৰ নং : 407 ক বয়স : 47 লিঙ্গ : মহিলা	BSW0258038 ফটো উপলব্ধ	267 নাম : বুমা মোদক স্বামীৰ নাম: গৌৰ চাঁদ মোদক ঘৰ নং : 407 খ বয়স : 48 লিঙ্গ : মহিলা	BSW1446339 ফটো উপলব্ধ
268 নাম : ৰুকি মোদোক পিতাৰ নাম: পৰিতোষ মোদোক ঘৰ নং : 407 খ বয়স : 26 লিঙ্গ : পুৰুষ	BSW0391615 ফটো উপলব্ধ	269 নাম : প্ৰিয়া মোদক পিতাৰ নাম: লখন মোদক ঘৰ নং : 407 খ বয়স : 25 লিঙ্গ : মহিলা	BSW0561779 ফটো উপলব্ধ	270 নাম : কাকলী মোদক মাতৃৰ নাম: জয়ন্তী মোদক ঘৰ নং : 407 খ বয়স : 24 লিঙ্গ : মহিলা	BSW0538298 ফটো উপলব্ধ



<p>D 271</p> <p>BSW1446351</p> <p>নাম : মঙ্গল সেন পিতাৰ নাম: অনন্ত সেন ঘৰ নং : 80৮ বয়স : 80 লিঙ্গ : পুৰুষ</p> <p>ফটো উপলব্ধ</p>	<p>272</p> <p>BSW1119320</p> <p>নাম : মায়ী ব্ৰানী সেন স্বামীৰ নাম: মংগল সেন ঘৰ নং : 80৮ বয়স : 75 লিঙ্গ : মহিলা</p> <p>ফটো উপলব্ধ</p>	<p>D 273</p> <p>BSW1446384</p> <p>নাম : শংকৰ সেন পিতাৰ নাম: মঙ্গল সেন ঘৰ নং : 80৮ বয়স : 50 লিঙ্গ : পুৰুষ</p> <p>ফটো উপলব্ধ</p>
<p>274</p> <p>DZN3251454</p> <p>নাম : বিংকু দাস পিতাৰ নাম: গৌৰাঙ্গ দাস ঘৰ নং : 408 বয়স : 44 লিঙ্গ : মহিলা</p> <p>ফটো উপলব্ধ</p>	<p>275</p> <p>BSW0010310</p> <p>নাম : পাপু সেন পিতাৰ নাম: মঙ্গল সেন ঘৰ নং : 80৮ বয়স : 40 লিঙ্গ : পুৰুষ</p> <p>ফটো উপলব্ধ</p>	<p>276</p> <p>BSW0104489</p> <p>নাম : নমিতা সেন স্বামীৰ নাম: দিলিপ সেন ঘৰ নং : 80৮ বয়স : 38 লিঙ্গ : মহিলা</p> <p>ফটো উপলব্ধ</p>
<p>D 277</p> <p>BSW1446395</p> <p>নাম : নিয়াশা দত্ত স্বামীৰ নাম: বেবতি দত্ত ঘৰ নং : 80৯ বয়স : 105 লিঙ্গ : মহিলা</p> <p>ফটো উপলব্ধ</p>	<p>D 278</p> <p>BSW1446408</p> <p>নাম : হৰি দত্ত পিতাৰ নাম: বেবতি দত্ত ঘৰ নং : 80৯ বয়স : 68 লিঙ্গ : পুৰুষ</p> <p>ফটো উপলব্ধ</p>	<p>D 279</p> <p>BSW1446419</p> <p>নাম : মিলন দত্ত পিতাৰ নাম: হৰি দত্ত ঘৰ নং : 80৯ বয়স : 60 লিঙ্গ : পুৰুষ</p> <p>ফটো উপলব্ধ</p>
<p>280</p> <p>BSW0484592</p> <p>নাম : নিভা দত্ত স্বামীৰ নাম: হৰেকৃষ্ণ দত্ত ঘৰ নং : 80৯ বয়স : 53 লিঙ্গ : মহিলা</p> <p>ফটো উপলব্ধ</p>	<p>281</p> <p>BSW1446420</p> <p>নাম : শান্তি দত্ত পিতাৰ নাম: হৰি দত্ত ঘৰ নং : 80৯ বয়স : 38 লিঙ্গ : পুৰুষ</p> <p>ফটো উপলব্ধ</p>	<p>282</p> <p>BSW0104638</p> <p>নাম : বাজেশ দত্ত পিতাৰ নাম: হৰেকৃষ্ণ দত্ত ঘৰ নং : 80৯ বয়স : 34 লিঙ্গ : পুৰুষ</p> <p>ফটো উপলব্ধ</p>
<p>283</p> <p>BSW0472100</p> <p>নাম : বাকেশ দত্ত পিতাৰ নাম: হৰেকৃষ্ণ দত্ত ঘৰ নং : 80৯ বয়স : 32 লিঙ্গ : পুৰুষ</p> <p>ফটো উপলব্ধ</p>	<p>284</p> <p>BSW0104687</p> <p>নাম : নাৰ্গু দত্ত পিতাৰ নাম: হৰেকৃষ্ণ দত্ত ঘৰ নং : 80৯ বয়স : 28 লিঙ্গ : পুৰুষ</p> <p>ফটো উপলব্ধ</p>	<p>285</p> <p>DZN0675777</p> <p>নাম : মিঠু দাস মাতৃৰ নাম: মালতি দাস ঘৰ নং : 409 বয়স : 28 লিঙ্গ : মহিলা</p> <p>ফটো উপলব্ধ</p>
<p>D 286</p> <p>BSW1446431</p> <p>নাম : সমৰ দত্ত পিতাৰ নাম: বেপতি দত্ত ঘৰ নং : 810 বয়স : 52 লিঙ্গ : পুৰুষ</p> <p>ফটো উপলব্ধ</p>	<p>D 287</p> <p>BSW1446453</p> <p>নাম : সুৰত সাহা পিতাৰ নাম: প্ৰফুল্ল সাহা ঘৰ নং : 811 বয়স : 80 লিঙ্গ : পুৰুষ</p> <p>ফটো উপলব্ধ</p>	<p>D 288</p> <p>BSW1446464</p> <p>নাম : বিৰথ সাহা পিতাৰ নাম: প্ৰফুল্ল সাহা ঘৰ নং : 811 বয়স : 75 লিঙ্গ : পুৰুষ</p> <p>ফটো উপলব্ধ</p>
<p>D 289</p> <p>BSW1446475</p> <p>নাম : অঞ্জু সাহা স্বামীৰ নাম: বিৰথ সাহা ঘৰ নং : 811 বয়স : 65 লিঙ্গ : মহিলা</p> <p>ফটো উপলব্ধ</p>	<p>290</p> <p>BSW1446486</p> <p>নাম : বিশ্বজিত সাহা পিতাৰ নাম: বিৰথ সাহা ঘৰ নং : 811 বয়স : 43 লিঙ্গ : পুৰুষ</p> <p>ফটো উপলব্ধ</p>	<p>291</p> <p>BSW1446500</p> <p>নাম : বুলি সাহা পিতাৰ নাম: সুৰথ সাহা ঘৰ নং : 811 বয়স : 36 লিঙ্গ : মহিলা</p> <p>ফটো উপলব্ধ</p>
<p>292</p> <p>BSW1446511</p> <p>নাম : অভিজিত সাহা পিতাৰ নাম: বিৰথ সাহা ঘৰ নং : 811 বয়স : 36 লিঙ্গ : পুৰুষ</p> <p>ফটো উপলব্ধ</p>	<p>D 293</p> <p>BSW1446544</p> <p>নাম : গকুল সৰকাৰ পিতাৰ নাম: গিৰিন্দ্র সৰকাৰ ঘৰ নং : 812 বয়স : 65 লিঙ্গ : পুৰুষ</p> <p>ফটো উপলব্ধ</p>	<p>294</p> <p>BSW0491597</p> <p>নাম : বত্নী সৰকাৰ স্বামীৰ নাম: গকুল সৰকাৰ ঘৰ নং : 812 বয়স : 56 লিঙ্গ : মহিলা</p> <p>ফটো উপলব্ধ</p>
<p>D 295</p> <p>BSW1446555</p> <p>নাম : বত্নী সৰকাৰ স্বামীৰ নাম: গকুল সৰকাৰ ঘৰ নং : 812 বয়স : 52 লিঙ্গ : মহিলা</p> <p>ফটো উপলব্ধ</p>	<p>296</p> <p>BSW1446533</p> <p>নাম : পিন্টু সৰকাৰ পিতাৰ নাম: গিৰিশ ন্দ্ৰ সৰকাৰ ঘৰ নং : 812 বয়স : 43 লিঙ্গ : পুৰুষ</p> <p>ফটো উপলব্ধ</p>	<p>297</p> <p>BSW1446522</p> <p>নাম : মিনাক্ষী সৰকাৰ স্বামীৰ নাম: পিন্টু সৰকাৰ ঘৰ নং : 812 বয়স : 39 লিঙ্গ : মহিলা</p> <p>ফটো উপলব্ধ</p>
<p>298</p> <p>BSW0463778</p> <p>নাম : বিশ্বজিত সৰকাৰ পিতাৰ নাম: গকুল সৰকাৰ ঘৰ নং : 812 বয়স : 26 লিঙ্গ : পুৰুষ</p> <p>ফটো উপলব্ধ</p>	<p>299</p> <p>BSW0394353</p> <p>নাম : বিশ্বজিৎ দাস পিতাৰ নাম: মনু দাশ ঘৰ নং : 812 বয়স : 25 লিঙ্গ : পুৰুষ</p> <p>ফটো উপলব্ধ</p>	<p>300</p> <p>BSW3866050</p> <p>নাম : পূৰ্ণিমা দাস পিতাৰ নাম: সুৰঞ্জন দাস ঘৰ নং : 412 বয়স : 22 লিঙ্গ : মহিলা</p> <p>ফটো উপলব্ধ</p>



301 নাম : ৰায়ধনী দাস স্বামীৰ নাম: ৰবি দাস ঘৰ নং : 812 ক বয়স : 54 লিঙ্গ : মহিলা	BSW0575506 ফটো উপলব্ধ	302 নাম : নমিতা ৰায় দাস স্বামীৰ নাম: অৰুন দাস ঘৰ নং : 812 ক বয়স : 33 লিঙ্গ : মহিলা	BSW0297812 ফটো উপলব্ধ	303 নাম : গৌতম বিশ্বাস পিতাৰ নাম: নাৰায়ন বিশ্বাস ঘৰ নং : 812 খ বয়স : 28 লিঙ্গ : পুৰুষ	BSW0338822 ফটো উপলব্ধ
304 নাম : টুটন বিশ্বাস পিতাৰ নাম: নাৰায়ন বিশ্বাস ঘৰ নং : 812 খ বয়স : 27 লিঙ্গ : পুৰুষ	BSW0339010 ফটো উপলব্ধ	305 নাম : সুৰঞ্জন দাস পিতাৰ নাম: গোপাল দাস ঘৰ নং : 812 ক বয়স : 59 লিঙ্গ : পুৰুষ	BSW1446566 ফটো উপলব্ধ	306 নাম : আৰতি দাস স্বামীৰ নাম: সুৰঞ্জন দাস ঘৰ নং : 812 ক বয়স : 50 লিঙ্গ : মহিলা	BSW1446577 ফটো উপলব্ধ
307 নাম : জয়ধনি দাস স্বামীৰ নাম: নাৰায়ন বিশ্বাস ঘৰ নং : 812 খ বয়স : 47 লিঙ্গ : মহিলা	BSW0010312 ফটো উপলব্ধ	308 নাম : উত্তম বিশ্বাস পিতাৰ নাম: নাৰায়ন বিশ্বাস ঘৰ নং : 812 খ বয়স : 36 লিঙ্গ : পুৰুষ	BSW0010313 ফটো উপলব্ধ	309 নাম : অৰুন দাস পিতাৰ নাম: ৰবি দাস ঘৰ নং : 812 ক বয়স : 34 লিঙ্গ : পুৰুষ	BSW0010311 ফটো উপলব্ধ
310 নাম : চেণ্টু দাস পিতাৰ নাম: সুৰঞ্জন দাস ঘৰ নং : 812 ক বয়স : 31 লিঙ্গ : পুৰুষ	BSW1456377 ফটো উপলব্ধ	D 311 নাম : টম্বি সিং পিতাৰ নাম: খিলেন্দ্র সিং ঘৰ নং : 813 বয়স : 62 লিঙ্গ : পুৰুষ	BSW1446588 ফটো উপলব্ধ	D 312 নাম : চন্দ্ৰেশ্বৰ সিং পিতাৰ নাম: খিলেন্দ্র সিং ঘৰ নং : 818 বয়স : 82 লিঙ্গ : পুৰুষ	BSW1446602 ফটো উপলব্ধ
D 313 নাম : কল্যাণী দেৱী স্বামীৰ নাম: চন্দ্ৰেশ্বৰ সিং ঘৰ নং : 818 বয়স : 77 লিঙ্গ : মহিলা	BSW1446613 ফটো উপলব্ধ	314 নাম : মিলন দে পিতাৰ নাম: মহিন দে ঘৰ নং : 818 (ক) বয়স : 55 লিঙ্গ : পুৰুষ	BSW0491282 ফটো উপলব্ধ	315 নাম : শক্তি দে স্বামীৰ নাম: মিলন দে ঘৰ নং : 818 ক বয়স : 52 লিঙ্গ : মহিলা	BSW1446646 ফটো উপলব্ধ
316 নাম : বাপন দে পিতাৰ নাম: মিলন দে ঘৰ নং : 818 ক বয়স : 37 লিঙ্গ : পুৰুষ	BSW1446668 ফটো উপলব্ধ	D 317 নাম : শচী হালদাৰ স্বামীৰ নাম: গোৰচান্দা হালদাৰ ঘৰ নং : 816 বয়স : 84 লিঙ্গ : মহিলা	BSW1446726 ফটো উপলব্ধ	D 318 নাম : মঙ্গল হালদাৰ পিতাৰ নাম: গোৰচান্দা হালদাৰ ঘৰ নং : 816 বয়স : 52 লিঙ্গ : পুৰুষ	BSW1446737 ফটো উপলব্ধ
D 319 নাম : মেঘানাথ হালদাৰ পিতাৰ নাম: গোৰচান্দা হালদাৰ ঘৰ নং : 816 বয়স : 45 লিঙ্গ : পুৰুষ	BSW1446748 ফটো উপলব্ধ	320 নাম : আনন্দ দে পিতাৰ নাম: মংগল দে ঘৰ নং : 816 বয়স : 29 লিঙ্গ : পুৰুষ	BSW1597713 ফটো উপলব্ধ	321 নাম : লিল দে স্বামীৰ নাম: মঙ্গল দে ঘৰ নং : 816 ক বয়স : 40 লিঙ্গ : মহিলা	BSW1446759 ফটো উপলব্ধ
322 নাম : গোবিন্দ দে পিতাৰ নাম: মঙ্গল দে ঘৰ নং : 816 ক বয়স : 37 লিঙ্গ : পুৰুষ	BSW1456151 ফটো উপলব্ধ	323 নাম : নমি দে স্বামীৰ নাম: গোবিন্দ দে ঘৰ নং : 816 ক বয়স : 32 লিঙ্গ : মহিলা	BSW1597702 ফটো উপলব্ধ	324 নাম : সুবাল চন্দ্ৰ দে পিতাৰ নাম: সুবোধ দে ঘৰ নং : 818 বয়স : 57 লিঙ্গ : পুৰুষ	BSW0476739 ফটো উপলব্ধ
325 নাম : কানন ৰানী দে স্বামীৰ নাম: সুবল দে ঘৰ নং : 418 বয়স : 52 লিঙ্গ : মহিলা	BSW0483305 ফটো উপলব্ধ	326 নাম : শংকৰী ৰাহা দে স্বামীৰ নাম: বাবুল দে ঘৰ নং : 818 ক বয়স : 39 লিঙ্গ : মহিলা	BSW1597600 ফটো উপলব্ধ	327 নাম : প্ৰিয়ংকা দে মাতৃৰ নাম: কানন ৰানী দে ঘৰ নং : 418 বয়স : 20 লিঙ্গ : মহিলা	QBH0064584 ফটো উপলব্ধ
D 328 নাম : সুবোধ দে পিতাৰ নাম: অমৰ দে ঘৰ নং : 818 ক বয়স : 90 লিঙ্গ : পুৰুষ	BSW1446760 ফটো উপলব্ধ	D 329 নাম : অৰতি দে স্বামীৰ নাম: সুবোধ দে ঘৰ নং : 818 ক বয়স : 80 লিঙ্গ : মহিলা	BSW1446771 ফটো উপলব্ধ	D 330 নাম : সুবল দে পিতাৰ নাম: সুবোধ দে ঘৰ নং : 818 ক বয়স : 53 লিঙ্গ : পুৰুষ	BSW1446793 ফটো উপলব্ধ



331 নাম : বাবুল দে পিতাৰ নাম: সুবোধ দে ঘৰ নং : ৪১৮ ক বয়স : 40 লিঙ্গ : পুৰুষ	BSW1597611 ফটো উপলব্ধ	D 332 নাম : অমৰচান্দ হালদাৰ পিতাৰ নাম: গজেন্দ্র হালদাৰ ঘৰ নং : ৪১৯ বয়স : 88 লিঙ্গ : পুৰুষ	BSW1446806 ফটো উপলব্ধ	D 333 নাম : প্রভাতী হালদাৰ স্বামীৰ নাম: অমৰচান্দ হালদাৰ ঘৰ নং : ৪১৯ বয়স : 67 লিঙ্গ : মহিলা	BSW1446817 ফটো উপলব্ধ
334 নাম : দীপক হালদাৰ পিতাৰ নাম: অমৰসেন হালদাৰ ঘৰ নং : ৪১৯ বয়স : 42 লিঙ্গ : পুৰুষ	BSW1446828 ফটো উপলব্ধ	335 নাম : বাসুদেব হালদাৰ পিতাৰ নাম: অমৰ চন্দ হালদাৰ ঘৰ নং : ৪১৯ বয়স : 39 লিঙ্গ : পুৰুষ	BSW1446840 ফটো উপলব্ধ	336 নাম : পম্পী ঘোষ হালদাৰ স্বামীৰ নাম: দীপক হালদাৰ ঘৰ নং : ৪১৯ বয়স : 34 লিঙ্গ : মহিলা	BSW1446839 ফটো উপলব্ধ
337 নাম : পুনি ঠাকুৰ স্বামীৰ নাম: বাসুদেব হালদাৰ ঘৰ নং : 419 বয়স : 25 লিঙ্গ : মহিলা	QBH0142687 ফটো উপলব্ধ	D 338 নাম : ৰবি সৰকাৰ পিতাৰ নাম: ৰমেশ হালদাৰ ঘৰ নং : ৪২০ বয়স : 65 লিঙ্গ : পুৰুষ	BSW1446851 ফটো উপলব্ধ	D 339 নাম : বাসনা সৰকাৰ স্বামীৰ নাম: ৰবি সৰকাৰ ঘৰ নং : ৪২০ বয়স : 55 লিঙ্গ : মহিলা	BSW1446862 ফটো উপলব্ধ
E 340 নাম : গৌৰাংগ দে পিতাৰ নাম: বিৰেন্দ্র দে ঘৰ নং : ৪২১ বয়স : 49 লিঙ্গ : পুৰুষ	BSW1446884 ফটো উপলব্ধ	341 নাম : বৰ্ণা দে স্বামীৰ নাম: গৌৰাংগ দে ঘৰ নং : ৪২১ বয়স : 47 লিঙ্গ : মহিলা	BSW1446873 ফটো উপলব্ধ	D 342 নাম : দীপক দাস পিতাৰ নাম: বটকৃষ্ণ দাস ঘৰ নং : ৪২৪ বয়স : 55 লিঙ্গ : পুৰুষ	BSW1446895 ফটো উপলব্ধ
343 নাম : খগেন ৰাভা পিতাৰ নাম: আহিতা ৰাভা ঘৰ নং : ৪২৭ বয়স : 65 লিঙ্গ : পুৰুষ	BSW1446908 ফটো উপলব্ধ	344 নাম : সুকেশ্বৰী ৰাভা স্বামীৰ নাম: খগেন ৰাভা ঘৰ নং : ৪২৭ বয়স : 55 লিঙ্গ : মহিলা	BSW1446919 ফটো উপলব্ধ	345 নাম : কনমন ৰাভা পিতাৰ নাম: খগেন ৰাভা ঘৰ নং : ৪২৭ বয়স : 30 লিঙ্গ : পুৰুষ	BSW0260885 ফটো উপলব্ধ
346 নাম : ৰমেশ চন্দ কুশৱাহা পিতাৰ নাম: ৰামবাহাল কুশৱাহা ঘৰ নং : ৪৩৪ বয়স : 61 লিঙ্গ : পুৰুষ	BSW0500629 ফটো উপলব্ধ	347 নাম : শ্বাহজাদা হুছেইন পিতাৰ নাম: মুস্তাফা আলী ঘৰ নং : ৪৩৪ বয়স : 31 লিঙ্গ : পুৰুষ	BSW0384255 ফটো উপলব্ধ	348 নাম : চুনদেশ্বৰ কুশৱাহা পিতাৰ নাম: ৰমেশ চন্দ কুশৱাহা ঘৰ নং : ৪৩৪ বয়স : 28 লিঙ্গ : পুৰুষ	BSW0500645 ফটো উপলব্ধ
349 নাম : সকিনা খাতুন পিতাৰ নাম: সাহেব কুৰেছি ঘৰ নং : ৪৩৪ বয়স : 25 লিঙ্গ : মহিলা	BSW0452888 ফটো উপলব্ধ	350 নাম : ওমকাৰ কুশৱাহা পিতাৰ নাম: ৰমেশ চন্দ কুশৱাহা ঘৰ নং : ৪৩৪ বয়স : 25 লিঙ্গ : পুৰুষ	BSW0500538 ফটো উপলব্ধ	351 নাম : ইৰফান আলী পিতাৰ নাম: সৰ্ব্বৰ আহমেদ ঘৰ নং : 434 বয়স : 25 লিঙ্গ : পুৰুষ	QBH0076703 ফটো উপলব্ধ
352 নাম : সুবদান কৰৈশী পিতাৰ নাম: নাশীম কৰৈশী ঘৰ নং : ৪৩৪ বয়স : 22 লিঙ্গ : পুৰুষ	BSW0564641 ফটো উপলব্ধ	353 নাম : সবীনা খাতুন পিতাৰ নাম: সাহেব কুৰেশী ঘৰ নং : 434 বয়স : 22 লিঙ্গ : মহিলা	BSW1114917 ফটো উপলব্ধ	354 নাম : আজীম কুৰাছি পিতাৰ নাম: ছাফি মহম্মদ ঘৰ নং : 434 ক বয়স : 65 লিঙ্গ : পুৰুষ	BSW1446942 ফটো উপলব্ধ
355 নাম : নাসিম কুৰাছি পিতাৰ নাম: ছাফি মহম্মদ ঘৰ নং : 434 ক বয়স : 62 লিঙ্গ : পুৰুষ	BSW1446953 ফটো উপলব্ধ	356 নাম : কওছৰ কুৰাছি পিতাৰ নাম: ছাফি মহম্মদ ঘৰ নং : 434 ক বয়স : 60 লিঙ্গ : পুৰুষ	BSW1446920 ফটো উপলব্ধ	357 নাম : সাহেব কুৰেশী পিতাৰ নাম: আজীম কুৰুচি ঘৰ নং : 434 ক বয়স : 45 লিঙ্গ : পুৰুষ	BSW1597519 ফটো উপলব্ধ
358 নাম : বেহেনা বেগম স্বামীৰ নাম: চাহেব কুৰুচি ঘৰ নং : 434 ক বয়স : 35 লিঙ্গ : মহিলা	BSW0109199 ফটো উপলব্ধ	359 নাম : মঃ সমীৰ কুৰেশী পিতাৰ নাম: মঃ বাসি কুৰেশী ঘৰ নং : ৪৩৪ ক বয়স : 29 লিঙ্গ : পুৰুষ	BSW0109207 ফটো উপলব্ধ	360 নাম : বিকি কুৰাচি পিতাৰ নাম: মঃ কচৰ কুৰাচি ঘৰ নং : 434 ক বয়স : 28 লিঙ্গ : পুৰুষ	BSW0401133 ফটো উপলব্ধ



361 নাম : চাবানা খাতুন পিতাৰ নাম: কুচৰ কুৰাচী ঘৰ নং : 434 ক বয়স : 25 লিঙ্গ : মহিলা	BSW0401117 ফটো উপলব্ধ	362 নাম : বেহনা বেগম স্বামীৰ নাম: ক ওছৰ কুৰাছি ঘৰ নং : 435 ক বয়স : 50 লিঙ্গ : মহিলা	BSW1446931 ফটো উপলব্ধ	D 363 নাম : বীৰেন্দ্ৰ বৰ্মান পিতাৰ নাম: দেবেন্দ্ৰ বৰ্মান ঘৰ নং : 8৩৯ বয়স : 80 লিঙ্গ : পুৰুষ	BSW1446964 ফটো উপলব্ধ
D 364 নাম : সন্ধ্যা বেলা বৰ্মান স্বামীৰ নাম: বীৰেন্দ্ৰ বৰ্মান ঘৰ নং : 8৩৯ বয়স : 70 লিঙ্গ : মহিলা	BSW1446975 ফটো উপলব্ধ	365 নাম : বিশ্বজিত বৰ্মান পিতাৰ নাম: বীৰেন্দ্ৰ বৰ্মান ঘৰ নং : 8৩৯ বয়স : 41 লিঙ্গ : পুৰুষ	BSW1446986 ফটো উপলব্ধ	366 নাম : আৰবান বেগম স্বামীৰ নাম: হুছেইন আলী ঘৰ নং : 88০ বয়স : 60 লিঙ্গ : মহিলা	BSW1446997 ফটো উপলব্ধ
367 নাম : ইদল হক পিতাৰ নাম: হুছেইন আলী ঘৰ নং : 88০ বয়স : 35 লিঙ্গ : পুৰুষ	BSW1447003 ফটো উপলব্ধ	D 368 নাম : বীনা দাস স্বামীৰ নাম: বলেন ঠাকুৰীয়া ঘৰ নং : 88১ বয়স : 70 লিঙ্গ : মহিলা	BSW1447014 ফটো উপলব্ধ	369 নাম : মীৰু দে পিতাৰ নাম: সুনীল দে ঘৰ নং : 88৩ বয়স : 26 লিঙ্গ : পুৰুষ	BSW0479329 ফটো উপলব্ধ
370 নাম : সঞ্জিত দে পিতাৰ নাম: সুনীল দে ঘৰ নং : 88৩ বয়স : 24 লিঙ্গ : পুৰুষ	BSW0479345 ফটো উপলব্ধ	D 371 নাম : বতন দে পিতাৰ নাম: সুধীৰ দে ঘৰ নং : 888 বয়স : 60 লিঙ্গ : পুৰুষ	BSW1447025 ফটো উপলব্ধ	372 নাম : বাদল দে পিতাৰ নাম: সুধীৰ দে ঘৰ নং : 888 বয়স : 53 লিঙ্গ : পুৰুষ	BSW1447047 ফটো উপলব্ধ
D 373 নাম : মাধবী দে স্বামীৰ নাম: বতন দে ঘৰ নং : 888 বয়স : 50 লিঙ্গ : মহিলা	BSW1447036 ফটো উপলব্ধ	374 নাম : বানু দে স্বামীৰ নাম: বাদল দে ঘৰ নং : 888 বয়স : 49 লিঙ্গ : মহিলা	BSW1447058 ফটো উপলব্ধ	375 নাম : অজিত দে পিতাৰ নাম: সুধীৰ দে ঘৰ নং : 888 বয়স : 46 লিঙ্গ : পুৰুষ	BSW1447069 ফটো উপলব্ধ
376 নাম : পদমী ৰাজবংশী দে স্বামীৰ নাম: সঞ্জীত দে ঘৰ নং : 888 বয়স : 45 লিঙ্গ : মহিলা	BSW1447092 ফটো উপলব্ধ	377 নাম : সঞ্জীত দে পিতাৰ নাম: সুধীৰ দে ঘৰ নং : 888 বয়স : 44 লিঙ্গ : পুৰুষ	BSW1447070 ফটো উপলব্ধ	378 নাম : প্ৰহ্লাদ দে পিতাৰ নাম: সুধীৰ দে ঘৰ নং : 888 বয়স : 44 লিঙ্গ : পুৰুষ	BSW1447081 ফটো উপলব্ধ
379 নাম : বিংকু সত্ৰধৰ দে স্বামীৰ নাম: প্ৰহ্লাদ দে ঘৰ নং : 888 বয়স : 36 লিঙ্গ : মহিলা	BSW0221325 ফটো উপলব্ধ	380 নাম : পম্পী দে পিতাৰ নাম: বতন দে ঘৰ নং : 888 বয়স : 32 লিঙ্গ : মহিলা	BSW0110726 ফটো উপলব্ধ	381 নাম : কৰবী দে পিতাৰ নাম: সঞ্জীত দে ঘৰ নং : 444 বয়স : 25 লিঙ্গ : মহিলা	QBH0158741 ফটো উপলব্ধ
382 নাম : ভজন দে পিতাৰ নাম: বতন দে ঘৰ নং : 88৫ বয়স : 31 লিঙ্গ : পুৰুষ	BSW0110759 ফটো উপলব্ধ	383 নাম : মদন দে পিতাৰ নাম: মথুৰ দে ঘৰ নং : 88৫ বয়স : 71 লিঙ্গ : পুৰুষ	BSW1447105 ফটো উপলব্ধ	E 384 নাম : সঞ্জিত দে পিতাৰ নাম: জীবন চন্দ্ৰ দে ঘৰ নং : 48৫ বয়স : 48 লিঙ্গ : পুৰুষ	BSW0297911 ফটো উপলব্ধ
385 নাম : সনিয়া দে পিতাৰ নাম: সঞ্জীত দে ঘৰ নং : 445 বয়স : 23 লিঙ্গ : মহিলা	QBH0111872 ফটো উপলব্ধ	386 নাম : লম্বু গড় পিতাৰ নাম: ভগবতী গড় ঘৰ নং : 88৭ বয়স : 55 লিঙ্গ : পুৰুষ	BSW1447127 ফটো উপলব্ধ	387 নাম : সুখীয়া গড় স্বামীৰ নাম: লম্বু গড় ঘৰ নং : 88৭ বয়স : 50 লিঙ্গ : মহিলা	BSW1447138 ফটো উপলব্ধ
388 নাম : অজীত গৌড় পিতাৰ নাম: লম্বু গৌড় ঘৰ নং : 88৭ বয়স : 27 লিঙ্গ : পুৰুষ	BSW0297754 ফটো উপলব্ধ	389 নাম : সবশ্ৰুতী গৌড় পিতাৰ নাম: লম্বু গৌড় ঘৰ নং : 88৭ বয়স : 25 লিঙ্গ : মহিলা	BSW0297762 ফটো উপলব্ধ	390 নাম : সনিয়া গড় মাতৃৰ নাম: সুখীয়া গড় ঘৰ নং : 447 বয়স : 19 লিঙ্গ : মহিলা	QBH0172999 ফটো উপলব্ধ



391 নাম : বাজেন গৌড় পিতাৰ নাম: বাজু গৌড় ঘৰ নং : 88৮ বয়স : 28 লিঙ্গ : পুৰুষ	BSW0221283 ফটো উপলব্ধ	392 নাম : পিন্টু হালদাৰ পিতাৰ নাম: বতন হালদাৰ ঘৰ নং : 8৫১ বয়স : 46 লিঙ্গ : পুৰুষ	BSW1447161 ফটো উপলব্ধ	393 নাম : সৰস্বতী হালদাৰ পিতাৰ নাম: বতন হালদাৰ ঘৰ নং : 8৫১ বয়স : 31 লিঙ্গ : মহিলা	BSW0010315 ফটো উপলব্ধ
D 394 নাম : শিৰাজী কানু পিতাৰ নাম: হৰিহৰ কানু ঘৰ নং : 8৬৫ বয়স : 58 লিঙ্গ : পুৰুষ	BSW1447274 ফটো উপলব্ধ	395 নাম : লালশা দেবী কানু স্বামীৰ নাম: শিউজী কানু ঘৰ নং : 8৬৫ বয়স : 44 লিঙ্গ : মহিলা	BSW1447285 ফটো উপলব্ধ	396 নাম : ধুব কুমাৰ কানু মাতৃৰ নাম: লালশা কানু ঘৰ নং : 8৬৫ বয়স : 32 লিঙ্গ : পুৰুষ	BSW1606311 ফটো উপলব্ধ
397 নাম : শেখৰ কানু মাতৃৰ নাম: লালশা দেবী কানু ঘৰ নং : 8৬৫ বয়স : 30 লিঙ্গ : পুৰুষ	BSW1606333 ফটো উপলব্ধ	398 নাম : দীপক কানু মাতৃৰ নাম: লালশা দেবী কানু ঘৰ নং : 8৬৫ বয়স : 29 লিঙ্গ : পুৰুষ	BSW1606344 ফটো উপলব্ধ	399 নাম : সুশীতা কানু পিতাৰ নাম: শিৰাজী কানু ঘৰ নং : 8৬৫ বয়স : 28 লিঙ্গ : মহিলা	BSW0221564 ফটো উপলব্ধ
400 নাম : নেহা কানু পিতাৰ নাম: শিৰাজী কানু ঘৰ নং : 465 বয়স : 25 লিঙ্গ : মহিলা	QBH0129502 ফটো উপলব্ধ	401 নাম : হাফিজা খাতুন স্বামীৰ নাম: কুদত আলি ঘৰ নং : 8৬৯ বয়স : 60 লিঙ্গ : মহিলা	BSW1447365 ফটো উপলব্ধ	402 নাম : ছফিয়া খাতুন পিতাৰ নাম: কুৰবান আলি দেবান ঘৰ নং : 8৬৯ বয়স : 55 লিঙ্গ : মহিলা	BSW1447376 ফটো উপলব্ধ
403 নাম : নৰবান পিতাৰ নাম: বদৰুদ্দিন আহমেদ ঘৰ নং : 8৬৯ বয়স : 50 লিঙ্গ : মহিলা	BSW0469486 ফটো উপলব্ধ	404 নাম : জেৰিনা খাতুন পিতাৰ নাম: কুৰবান দেৱান ঘৰ নং : 8৬৯ বয়স : 47 লিঙ্গ : মহিলা	BSW0469528 ফটো উপলব্ধ	405 নাম : ফিৰোজা খাটন স্বামীৰ নাম: ইকৰামুল হক ঘৰ নং : 8৬৯ বয়স : 43 লিঙ্গ : মহিলা	BSW1447445 ফটো উপলব্ধ
406 নাম : চাহেবা বেগম স্বামীৰ নাম: চাদিকুল হক ঘৰ নং : 8৬৯ বয়স : 41 লিঙ্গ : মহিলা	BSW1447387 ফটো উপলব্ধ	407 নাম : মাহুজা বেগম পিতাৰ নাম: মিজানুৰ আলি দেবান ঘৰ নং : 8৬৯ বয়স : 40 লিঙ্গ : মহিলা	BSW1447398 ফটো উপলব্ধ	408 নাম : কৰিশা বেগম মাতৃৰ নাম: ছাফিয়া খাতুন ঘৰ নং : 8৬৯ বয়স : 29 লিঙ্গ : মহিলা	BSW0114199 ফটো উপলব্ধ
409 নাম : ৰফিকুল আলি দেৱান পিতাৰ নাম: মিজানুৰ আলি দেৱান ঘৰ নং : 469 গ বয়স : 39 লিঙ্গ : পুৰুষ	BSW1447401 ফটো উপলব্ধ	410 নাম : আমিৰ হুছেইন পিতাৰ নাম: মাইনুদ্দিন দেৱান ঘৰ নং : 469 গ বয়স : 39 লিঙ্গ : পুৰুষ	BSW1447434 ফটো উপলব্ধ	411 নাম : ৰাহুল দেৱান পিতাৰ নাম: মাইনুদ্দিন দেৱান ঘৰ নং : 469 গ বয়স : 34 লিঙ্গ : পুৰুষ	BSW1447423 ফটো উপলব্ধ
412 নাম : জ্যোতি বেগম পিতাৰ নাম: মিজানুৰ আলী ঘৰ নং : 469 গ বয়স : 26 লিঙ্গ : মহিলা	BSW0469437 ফটো উপলব্ধ	# 413 নাম : ৰজী বেগম স্বামীৰ নাম: মঞ্জিল আলী ঘৰ নং : 8৬৯ খ বয়স : 32 লিঙ্গ : মহিলা	BSW0114157 ফটো উপলব্ধ	414 নাম : ৰুবী বেগম স্বামীৰ নাম: নুৰুল আলি ঘৰ নং : 8৬৯ ক বয়স : 42 লিঙ্গ : মহিলা	BSW1447467 ফটো উপলব্ধ
415 নাম : মনজিলা আলি পিতাৰ নাম: কুদৰত আলি ঘৰ নং : 8৬৯ খ বয়স : 40 লিঙ্গ : পুৰুষ	BSW1447489 ফটো উপলব্ধ	416 নাম : নুৰুল আলি পিতাৰ নাম: মাইনুদ্দিন আলি দেবান ঘৰ নং : 8৬৯ ক বয়স : 38 লিঙ্গ : পুৰুষ	BSW1447478 ফটো উপলব্ধ	417 নাম : সুদীপ দে পিতাৰ নাম: স্বপন দে ঘৰ নং : 89১ বয়স : 24 লিঙ্গ : পুৰুষ	BSW0526715 ফটো উপলব্ধ
418 নাম : বিমলা সাহানী স্বামীৰ নাম: দাৰগী সাহানী ঘৰ নং : 89৩ বয়স : 60 লিঙ্গ : মহিলা	BSW1447503 ফটো উপলব্ধ	419 নাম : অনিতা সাহানী মাতৃৰ নাম: বিমলা সাহানী ঘৰ নং : 89৩ বয়স : 36 লিঙ্গ : মহিলা	BSW0114785 ফটো উপলব্ধ	420 নাম : গীতা কানু স্বামীৰ নাম: পংকজ কানু ঘৰ নং : 474 বয়স : 39 লিঙ্গ : মহিলা	QBH0078220 ফটো উপলব্ধ



421 নাম : কিছান কান পিতাৰ নাম: মানিক কান ঘৰ নং : 898 বয়স : 34 লিঙ্গ : পুৰুষ	BSW1447514 ফটো উপলব্ধ	422 নাম : বিকাশ দত্ত পিতাৰ নাম: ৰঞ্জিত দত্ত ঘৰ নং : 899 বয়স : 25 লিঙ্গ : পুৰুষ	BSW0394775 ফটো উপলব্ধ	423 নাম : সত্যনাৰায়ন গোস্বামী পিতাৰ নাম: ৰাজবংশী গোস্বামী ঘৰ নং : 899 বয়স : 44 লিঙ্গ : পুৰুষ	BSW1447547 ফটো উপলব্ধ
424 নাম : পুনম গোস্বামী স্বামীৰ নাম: সত্যনাৰায়ন গোস্বামী ঘৰ নং : 899 বয়স : 42 লিঙ্গ : মহিলা	BSW1447558 ফটো উপলব্ধ	425 নাম : ৰাম গোপাল গোস্বামী পিতাৰ নাম: সত্যনাৰায়ন গোস্বামী ঘৰ নং : 899 বয়স : 27 লিঙ্গ : পুৰুষ	BSW0253500 ফটো উপলব্ধ	426 নাম : ৰেন দাস স্বামীৰ নাম: ত নুৰাম দাস ঘৰ নং : 890 বয়স : 80 লিঙ্গ : মহিলা	BSW1447569 ফটো উপলব্ধ
427 নাম : বুনু কৰ স্বামীৰ নাম: গোবিন্দ কৰ ঘৰ নং : 890 বয়স : 52 লিঙ্গ : মহিলা	BSW1447581 ফটো উপলব্ধ	428 নাম : সুভাষ দাস পিতাৰ নাম: তনুৰাম দাস ঘৰ নং : 890 বয়স : 49 লিঙ্গ : পুৰুষ	BSW1447592 ফটো উপলব্ধ	429 নাম : জীবন কৃষ্ণ দাস পিতাৰ নাম: তনুৰাম দাস ঘৰ নং : 890 বয়স : 47 লিঙ্গ : পুৰুষ	BSW1447605 ফটো উপলব্ধ
430 নাম : সম্পা দাস স্বামীৰ নাম: সুভাষ দাস ঘৰ নং : 890 বয়স : 47 লিঙ্গ : মহিলা	BSW0297804 ফটো উপলব্ধ	431 নাম : ডলি দাস স্বামীৰ নাম: জিবন কৃষ্ণ দাস ঘৰ নং : 890 বয়স : 32 লিঙ্গ : মহিলা	BSW0222091 ফটো উপলব্ধ	432 নাম : বিধান কৰ পিতাৰ নাম: গোবিন্দ কৰ ঘৰ নং : 890 বয়স : 30 লিঙ্গ : পুৰুষ	BSW1597699 ফটো উপলব্ধ
433 নাম : প্ৰিয়াক্ষা গোস্বামী পিতাৰ নাম: সত্য নাৰায়ন গোস্বামী ঘৰ নং : 480 বয়স : 22 লিঙ্গ : মহিলা	BSW0573790 ফটো উপলব্ধ	434 নাম : মায়াবানী পাল স্বামীৰ নাম: নৰহৰি পাল ঘৰ নং : 891 বয়স : 70 লিঙ্গ : মহিলা	BSW1447616 ফটো উপলব্ধ	435 নাম : সঞ্জয় পাল পিতাৰ নাম: নৰহৰি পাল ঘৰ নং : 891 বয়স : 49 লিঙ্গ : পুৰুষ	BSW1447627 ফটো উপলব্ধ
D 436 নাম : বিশ্বজিত পাল পিতাৰ নাম: নৰহৰি পাল ঘৰ নং : 891 বয়স : 47 লিঙ্গ : পুৰুষ	BSW1447638 ফটো উপলব্ধ	437 নাম : ৰঞ্জিত দত্ত পিতাৰ নাম: চিত্তৰঞ্জন দত্ত ঘৰ নং : 892 বয়স : 65 লিঙ্গ : পুৰুষ	BSW1447661 ফটো উপলব্ধ	438 নাম : সজিত দত্ত পিতাৰ নাম: চিত্তৰঞ্জন দত্ত ঘৰ নং : 892 বয়স : 60 লিঙ্গ : পুৰুষ	BSW1447672 ফটো উপলব্ধ
439 নাম : অনিমা দত্ত স্বামীৰ নাম: ৰমন দত্ত ঘৰ নং : 892 বয়স : 55 লিঙ্গ : মহিলা	BSW1447683 ফটো উপলব্ধ	440 নাম : মনি দত্ত স্বামীৰ নাম: ৰঞ্জিত দত্ত ঘৰ নং : 892 বয়স : 52 লিঙ্গ : মহিলা	BSW1447694 ফটো উপলব্ধ	441 নাম : ৰাজু দত্ত পিতাৰ নাম: ৰমন দত্ত ঘৰ নং : 892 বয়স : 32 লিঙ্গ : পুৰুষ	BSW0116178 ফটো উপলব্ধ
442 নাম : প্ৰকাশ দত্ত পিতাৰ নাম: ৰঞ্জিত দত্ত ঘৰ নং : 892 বয়স : 28 লিঙ্গ : পুৰুষ	BSW0222562 ফটো উপলব্ধ	443 নাম : সুমন চৌহান দত্ত স্বামীৰ নাম: ৰাজু দত্ত ঘৰ নং : 892 বয়স : 27 লিঙ্গ : মহিলা	BSW0526426 ফটো উপলব্ধ	S 444 নাম : ঈশান দত্ত পিতাৰ নাম: প্ৰান কৃষ্ণ দত্ত ঘৰ নং : 482 বয়স : 19 লিঙ্গ : পুৰুষ	QBH0135681 ফটো উপলব্ধ
445 নাম : শুভক্লৰ কৰ পিতাৰ নাম: নাৰায়ন কৰ ঘৰ নং : 892 ক বয়স : 28 লিঙ্গ : পুৰুষ	BSW0116186 ফটো উপলব্ধ	S 446 নাম : প্ৰানকৃষ্ণ দত্ত পিতাৰ নাম: হৰান চন্দ্ৰ দত্ত ঘৰ নং : 482 ক বয়স : 61 লিঙ্গ : পুৰুষ	BSW0500348 ফটো উপলব্ধ	S 447 নাম : হৰিনাৰায়ন দত্ত পিতাৰ নাম: হৰান দত্ত ঘৰ নং : 482 ক বয়স : 51 লিঙ্গ : পুৰুষ	BSW0500363 ফটো উপলব্ধ
S 448 নাম : শিপ্ৰা দত্ত স্বামীৰ নাম: হৰিনাৰায়ন দত্ত ঘৰ নং : 482 ক বয়স : 39 লিঙ্গ : মহিলা	BSW0500355 ফটো উপলব্ধ	449 নাম : নাৰায়ন কৰ পিতাৰ নাম: গিৰীন্দ্ৰ কৰ ঘৰ নং : 892 ক বয়স : 55 লিঙ্গ : পুৰুষ	BSW1447718 ফটো উপলব্ধ	450 নাম : ৰেবা কৰ স্বামীৰ নাম: নাৰায়ন কৰ ঘৰ নং : 892 ক বয়স : 45 লিঙ্গ : মহিলা	BSW1447729 ফটো উপলব্ধ



451 নাম : বিনিতা কৰ পিতাৰ নাম: নাৰায়ন কৰ ঘৰ নং : ৪৮২ক বয়স : 32 লিঙ্গ : মহিলা	BSW1597633 ফটো উপলব্ধ	452 নাম : লক্ষী কান স্বামীৰ নাম: মানিক কান ঘৰ নং : ৪৮৩ বয়স : 58 লিঙ্গ : মহিলা	BSW1447785 ফটো উপলব্ধ	453 নাম : সুনীতা কান পিতাৰ নাম: কালিচৰন কান ঘৰ নং : ৪৮৩ বয়স : 40 লিঙ্গ : মহিলা	BSW1447843 ফটো উপলব্ধ
454 নাম : বীণা কান পিতাৰ নাম: গোপাল কান ঘৰ নং : ৪৮৩ বয়স : 39 লিঙ্গ : মহিলা	BSW1447832 ফটো উপলব্ধ	455 নাম : কবিতা কান পিতাৰ নাম: কালিচৰন কান ঘৰ নং : ৪৮৩ বয়স : 38 লিঙ্গ : মহিলা	BSW1447898 ফটো উপলব্ধ	456 নাম : বিটু কান মাতৃৰ নাম: উর্মিলা কান ঘৰ নং : ৪৮৩ বয়স : 35 লিঙ্গ : পুৰুষ	BSW0338004 ফটো উপলব্ধ
457 নাম : মনিলা গুপ্তা পিতাৰ নাম: কালি চৰন কান ঘৰ নং : ৪৮৩ বয়স : 30 লিঙ্গ : মহিলা	BSW0010316 ফটো উপলব্ধ	458 নাম : গোপাল কান পিতাৰ নাম: শিউ প্রঃ কান ঘৰ নং : ৪৮৩ বয়স : 78 লিঙ্গ : পুৰুষ	BSW1447730 ফটো উপলব্ধ	459 নাম : কমলী কান স্বামীৰ নাম: গোপাল কান ঘৰ নং : ৪৮৩ বয়স : 60 লিঙ্গ : মহিলা	BSW1447763 ফটো উপলব্ধ
460 নাম : সঞ্জয় কান পিতাৰ নাম: গোপাল কান ঘৰ নং : 483 ক বয়স : 40 লিঙ্গ : পুৰুষ	BSW1447821 ফটো উপলব্ধ	461 নাম : পুনম কান পিতাৰ নাম: গোপাল কান ঘৰ নং : 483 ক বয়স : 37 লিঙ্গ : মহিলা	BSW1447923 ফটো উপলব্ধ	462 নাম : বিকী কান পিতাৰ নাম: গোপাল কান ঘৰ নং : 483 ক বয়স : 37 লিঙ্গ : পুৰুষ	BSW1447887 ফটো উপলব্ধ
463 নাম : নমিতা কান স্বামীৰ নাম: সঞ্জয় কান ঘৰ নং : 483 ক বয়স : 34 লিঙ্গ : মহিলা	BSW1597666 ফটো উপলব্ধ	464 নাম : উর্মিলা কান স্বামীৰ নাম: কালিচৰন কান ঘৰ নং : 483 খ বয়স : 60 লিঙ্গ : মহিলা	BSW1447774 ফটো উপলব্ধ	465 নাম : অজয় কান পিতাৰ নাম: কালিচৰন কান ঘৰ নং : 483 খ বয়স : 42 লিঙ্গ : পুৰুষ	BSW1447810 ফটো উপলব্ধ
S 466 নাম : পিংকী দত্ত স্বামীৰ নাম: প্রাক্ৰুষ্ক দত্ত ঘৰ নং : 483 খ বয়স : 42 লিঙ্গ : মহিলা	BSW0500330 ফটো উপলব্ধ	467 নাম : পংকজ কান পিতাৰ নাম: কালিচৰন কান ঘৰ নং : 483 খ বয়স : 38 লিঙ্গ : পুৰুষ	BSW1447876 ফটো উপলব্ধ	# 468 নাম : মঃ আলী আকবৰ পিতাৰ নাম: মহম্মদ ছফি ঘৰ নং : ৪৮৫ বয়স : 60 লিঙ্গ : পুৰুষ	BSW1447945 ফটো উপলব্ধ
469 নাম : মনোৱাৰা বেগম স্বামীৰ নাম: আলি আকবৰ ঘৰ নং : ৪৮৫ বয়স : 58 লিঙ্গ : মহিলা	BSW1447956 ফটো উপলব্ধ	470 নাম : ওবাকিল আলি পিতাৰ নাম: মহম্মদ ছফি ঘৰ নং : ৪৮৫ বয়স : 55 লিঙ্গ : পুৰুষ	BSW1447978 ফটো উপলব্ধ	471 নাম : মনছুৰা বেগম স্বামীৰ নাম: ওবাকিল আলি ঘৰ নং : ৪৮৫ বয়স : 50 লিঙ্গ : মহিলা	BSW1447989 ফটো উপলব্ধ
472 নাম : হাছান জাহাঙ্গীৰ পিতাৰ নাম: আলি আকবৰ ঘৰ নং : ৪৮৫ বয়স : 40 লিঙ্গ : পুৰুষ	BSW1447934 ফটো উপলব্ধ	473 নাম : ছামছুল আলি পিতাৰ নাম: আলি আকবৰ ঘৰ নং : ৪৮৫ বয়স : 40 লিঙ্গ : পুৰুষ	BSW1447967 ফটো উপলব্ধ	S 474 নাম : নাছিমা খাতুন পিতাৰ নাম: ৱাকিল আলি ঘৰ নং : ৪৮৫ বয়স : 30 লিঙ্গ : মহিলা	BSW0222810 ফটো উপলব্ধ
475 নাম : মেৰিনা ছুলতানা আহমেদ স্বামীৰ নাম: ছামছুল আলী ঘৰ নং : ৪৮৫ বয়স : 28 লিঙ্গ : মহিলা	BSW0297671 ফটো উপলব্ধ	476 নাম : কাজল খাতুন পিতাৰ নাম: ওবাকিল আলী ঘৰ নং : ৪৮৫ বয়স : 26 লিঙ্গ : মহিলা	BSW0338269 ফটো উপলব্ধ	D 477 নাম : ছবিলাল প্রসাদ পিতাৰ নাম: মচ্ছু প্রসাদ ঘৰ নং : ৪৮৭ বয়স : 80 লিঙ্গ : পুৰুষ	BSW1447990 ফটো উপলব্ধ
D 478 নাম : পৰমেশ্বৰ শিং পিতাৰ নাম: মিশ্ৰি সাহানী ঘৰ নং : ৪৮৭ বয়স : 80 লিঙ্গ : পুৰুষ	BSW1448006 ফটো উপলব্ধ	D 479 নাম : সুশিলা দেবী স্বামীৰ নাম: চন্দু প্রসাদ ঘৰ নং : ৪৮৭ বয়স : 48 লিঙ্গ : মহিলা	BSW1448017 ফটো উপলব্ধ	480 নাম : বিক্রম কান পিতাৰ নাম: ভোলা প্রসাদ কান ঘৰ নং : ৪৮৯ বয়স : 51 লিঙ্গ : পুৰুষ	BSW1448051 ফটো উপলব্ধ



481 নাম : বাবুল কান পিতাৰ নাম: ভৌলা কান ঘৰ নং : 8৮৯ বয়স : 41 লিঙ্গ : পুৰুষ	BSW1448073 ফটো উপলব্ধ	482 নাম : বেখা কান পিতাৰ নাম: ভৌলা প্ৰসাদ কান ঘৰ নং : 8৮৯ বয়স : 40 লিঙ্গ : মহিলা	BSW3878592 ফটো উপলব্ধ	483 নাম : সঞ্জিত কান পিতাৰ নাম: ভৌলা কান ঘৰ নং : 8৮৯ বয়স : 39 লিঙ্গ : পুৰুষ	BSW1448084 ফটো উপলব্ধ
484 নাম : চন্দন কান পিতাৰ নাম: জগমোহন কান ঘৰ নং : 8৮৯ বয়স : 38 লিঙ্গ : পুৰুষ	BSW1448095 ফটো উপলব্ধ	485 নাম : অনিল কান পিতাৰ নাম: জগমোহন কান ঘৰ নং : 8৮৯ বয়স : 31 লিঙ্গ : পুৰুষ	BSW0010317 ফটো উপলব্ধ	#2 486 নাম : সুমন কান পিতাৰ নাম: জগমোহন প্ৰসাদ কান ঘৰ নং : 8৮৯ বয়স : 30 লিঙ্গ : পুৰুষ	BSW0010318 ফটো উপলব্ধ
487 নাম : পুনম সা স্বামীৰ নাম: অনিল কান ঘৰ নং : 8৮৯ বয়স : 29 লিঙ্গ : মহিলা	BSW0529800 ফটো উপলব্ধ	488 নাম : জগ মোহন কান পিতাৰ নাম: বামেশ্বৰ কান ঘৰ নং : 489 ক বয়স : 75 লিঙ্গ : পুৰুষ	BSW1448028 ফটো উপলব্ধ	489 নাম : মিনা দেবী স্বামীৰ নাম: ভৌলা কান ঘৰ নং : 489 ক বয়স : 65 লিঙ্গ : মহিলা	BSW1448039 ফটো উপলব্ধ
490 নাম : আৰতি দেবী স্বামীৰ নাম: জগমোহন কান ঘৰ নং : 489 ক বয়স : 62 লিঙ্গ : মহিলা	BSW1448040 ফটো উপলব্ধ	491 নাম : উৰ্মিলা কান স্বামীৰ নাম: বিক্ৰম কান ঘৰ নং : 489 ক বয়স : 53 লিঙ্গ : মহিলা	BSW0337725 ফটো উপলব্ধ	E 492 নাম : কৰ্তিক সাহা পিতাৰ নাম: হৰিপদ সাহা ঘৰ নং : 8৯১ বয়স : 63 লিঙ্গ : পুৰুষ	BSW1448131 ফটো উপলব্ধ
493 নাম : মিনা সাহা স্বামীৰ নাম: কাৰ্তিক সাহা ঘৰ নং : 8৯১ বয়স : 53 লিঙ্গ : মহিলা	BSW1448153 ফটো উপলব্ধ	494 নাম : বাপন সাহা পিতাৰ নাম: কাৰ্তিক সাহা ঘৰ নং : 8৯১ বয়স : 39 লিঙ্গ : পুৰুষ	BSW1448186 ফটো উপলব্ধ	495 নাম : অভিজিত সাহা পিতাৰ নাম: কাৰ্তিক সাহা ঘৰ নং : 8৯১ বয়স : 38 লিঙ্গ : পুৰুষ	BSW1448197 ফটো উপলব্ধ
496 নাম : সজিত সাহা পিতাৰ নাম: কাৰ্তিক সাহা ঘৰ নং : 8৯১ বয়স : 35 লিঙ্গ : পুৰুষ	BSW0010319 ফটো উপলব্ধ	497 নাম : সুমিত সাহা পিতাৰ নাম: গনেশ সাহা ঘৰ নং : 8৯১ বয়স : 32 লিঙ্গ : পুৰুষ	BSW0010320 ফটো উপলব্ধ	498 নাম : অমিত সাহা পিতাৰ নাম: গনেশ সাহা ঘৰ নং : 8৯১ বয়স : 26 লিঙ্গ : পুৰুষ	BSW0337865 ফটো উপলব্ধ
499 নাম : বিনয় সাহা পিতাৰ নাম: বিজয় সাহা ঘৰ নং : 8৯৬ বয়স : 68 লিঙ্গ : পুৰুষ	BSW1448200 ফটো উপলব্ধ	500 নাম : নাৰায়ন সাহা অন্যান্য: বিজয় সাহা ঘৰ নং : 8৯৬ বয়স : 59 লিঙ্গ : পুৰুষ	BSW0117499 ফটো উপলব্ধ	501 নাম : আশা সাহা স্বামীৰ নাম: বিনয় সাহা ঘৰ নং : 8৯৬ বয়স : 55 লিঙ্গ : মহিলা	BSW1448211 ফটো উপলব্ধ
502 নাম : বিকাশ সাহা পিতাৰ নাম: বিনয় সাহা ঘৰ নং : 8৯৬ বয়স : 42 লিঙ্গ : পুৰুষ	BSW1448222 ফটো উপলব্ধ	503 নাম : সমীৰ সাহা পিতাৰ নাম: বিনয় সাহা ঘৰ নং : 8৯৬ বয়স : 37 লিঙ্গ : পুৰুষ	BSW1448233 ফটো উপলব্ধ	504 নাম : শিল্পী সাহা পিতাৰ নাম: নাৰায়ণ সাহা ঘৰ নং : 8৯৬ বয়স : 27 লিঙ্গ : মহিলা	BSW0297622 ফটো উপলব্ধ
505 নাম : মহেশ আগৰৱালা পিতাৰ নাম: জগদীশ আগৰৱালা ঘৰ নং : 8৯৮ বয়স : 60 লিঙ্গ : পুৰুষ	BSW1448277 ফটো উপলব্ধ	506 নাম : ৰিতু আগৰৱালা স্বামীৰ নাম: মহেশ আগৰৱালা ঘৰ নং : 8৯৮ বয়স : 52 লিঙ্গ : মহিলা	BSW1448302 ফটো উপলব্ধ	507 নাম : অনিল কুমাৰ আগৰৱালা পিতাৰ নাম: জগদীশ প্ৰসাদ আগৰৱালা ঘৰ নং : 8৯৮ বয়স : 50 লিঙ্গ : পুৰুষ	BSW1448313 ফটো উপলব্ধ
508 নাম : সুইটি আগৰৱালা স্বামীৰ নাম: অনিল কুমাৰ আগৰৱালা ঘৰ নং : 8৯৮ বয়স : 47 লিঙ্গ : মহিলা	BSW1448324 ফটো উপলব্ধ	509 নাম : যাশিকা আগৰৱালা পিতাৰ নাম: মহেশ আগৰৱালা ঘৰ নং : 498 বয়স : 26 লিঙ্গ : মহিলা	QBH0121533 ফটো উপলব্ধ	510 নাম : বিধীকা আগৰৱালা পিতাৰ নাম: অনিল কুমাৰ আগৰৱালা ঘৰ নং : 8৯৮ বয়স : 23 লিঙ্গ : মহিলা	BSW0509604 ফটো উপলব্ধ



511 নাম : ম্লিৰিক আগৰৱালা পিতাৰ নাম: অনিল কুমাৰ আগৰৱালা ঘৰ নং : 498 বয়স : 19 লিঙ্গ : পুৰুষ	QBH0110775 ফটো উপলব্ধ	S 512 নাম : তাৰা দেৱী স্বামীৰ নাম: শ্ৰীবিনোদ কুমাৰ জগা ঘৰ নং : ৪৯৯ বয়স : 47 লিঙ্গ : মহিলা	BSW1448379 ফটো উপলব্ধ	S 513 নাম : বিশাল দাগা পিতাৰ নাম: বিনোদ কুমাৰ দাগা ঘৰ নং : ৪৯৯ বয়স : 29 লিঙ্গ : পুৰুষ	BSW0222901 ফটো উপলব্ধ
S 514 নাম : জ্যোতি দাগা পিতাৰ নাম: বিনোদ কুমাৰ দাগা ঘৰ নং : ৪৯৯ বয়স : 26 লিঙ্গ : মহিলা	BSW0337915 ফটো উপলব্ধ	515 নাম : সুশীল পাটোয়াৰী পিতাৰ নাম: হৰি ৰাম পাটোয়াৰী ঘৰ নং : ৫০০ বয়স : 55 লিঙ্গ : পুৰুষ	BSW1448404 ফটো উপলব্ধ	516 নাম : ৰাজু পাটোয়াৰী পিতাৰ নাম: হৰি ৰাম পাটোয়াৰী ঘৰ নং : ৫০০ বয়স : 49 লিঙ্গ : পুৰুষ	BSW1448426 ফটো উপলব্ধ
517 নাম : ললিতা পাটোয়াৰী স্বামীৰ নাম: সুশীল পাটোয়াৰী ঘৰ নং : ৫০০ বয়স : 47 লিঙ্গ : মহিলা	BSW1448415 ফটো উপলব্ধ	518 নাম : ৰুমি পাটোৱাৰী স্বামীৰ নাম: ৰাজু পাটোৱাৰী ঘৰ নং : ৫০০ বয়স : 38 লিঙ্গ : মহিলা	BSW0221820 ফটো উপলব্ধ	519 নাম : বিশাল পাটোৱাৰী পিতাৰ নাম: সুশীল পাটোৱাৰী ঘৰ নং : ৫০০ বয়স : 29 লিঙ্গ : পুৰুষ	BSW0221754 ফটো উপলব্ধ
520 নাম : গৌৰৱ পাটোৱাৰী পিতাৰ নাম: সুশীল পাটোৱাৰী ঘৰ নং : ৫০০ বয়স : 27 লিঙ্গ : পুৰুষ	BSW0221770 ফটো উপলব্ধ	521 নাম : সুশীল মহেশ্বৰী পিতাৰ নাম: প্ৰয়াগচান্দ চান্তক ঘৰ নং : ৫০২ বয়স : 67 লিঙ্গ : পুৰুষ	BSW1448459 ফটো উপলব্ধ	D 522 নাম : অলকদেও ৰায় পিতাৰ নাম: বাকীলাল ৰায় ঘৰ নং : ৫০২ বয়স : 62 লিঙ্গ : পুৰুষ	BSW1448471 ফটো উপলব্ধ
523 নাম : সন্তোষ মহেশ্বৰী স্বামীৰ নাম: সুশীল মহেশ্বৰী ঘৰ নং : ৫০২ বয়স : 57 লিঙ্গ : মহিলা	BSW1448493 ফটো উপলব্ধ	524 নাম : পায়ল মহেশ্বৰী পিতাৰ নাম: সুশীল মহেশ্বৰী ঘৰ নং : ৫০২ বয়স : 39 লিঙ্গ : মহিলা	BSW1448517 ফটো উপলব্ধ	525 নাম : তনয় মহেশ্বৰী পিতাৰ নাম: শুচিল মহেশ্বৰী ঘৰ নং : ৫০২ বয়স : 33 লিঙ্গ : পুৰুষ	BSW0221713 ফটো উপলব্ধ
#2 526 নাম : চন্দ্ৰদীপ কুমাৰ মাহতো অন্যান্য: ৰামনন্দন মাহতো ঘৰ নং : ৫০২ বয়স : 30 লিঙ্গ : পুৰুষ	BSW0010321 ফটো উপলব্ধ	527 নাম : নমিতা সিং স্বামীৰ নাম: ৰুপেশ সিং ঘৰ নং : ৫১৮ বয়স : 36 লিঙ্গ : মহিলা	BSW0121236 ফটো উপলব্ধ	D 528 নাম : নন্দলাল প্ৰসাদ পিতাৰ নাম: শিবধাৰী প্ৰসাদ ঘৰ নং : ৫২৩ বয়স : 62 লিঙ্গ : পুৰুষ	BSW1448595 ফটো উপলব্ধ
D 529 নাম : কামেশ্বৰ সিং পিতাৰ নাম: শিবচৰন সিং ঘৰ নং : ৫২৪ বয়স : 62 লিঙ্গ : পুৰুষ	BSW1448608 ফটো উপলব্ধ	D 530 নাম : প্ৰহ্লাদ সাহনী পিতাৰ নাম: চে খৰ সাহনী ঘৰ নং : ৫২৯ বয়স : 65 লিঙ্গ : পুৰুষ	BSW1448631 ফটো উপলব্ধ	D 531 নাম : ঠগন সাহনী পিতাৰ নাম: গঙ্গা সাহনী ঘৰ নং : ৫৩০ বয়স : 80 লিঙ্গ : পুৰুষ	BSW1448642 ফটো উপলব্ধ
E 532 নাম : জয়প্ৰকাশ গোস্বামী পিতাৰ নাম: ৰামচাৰিৰাজ গোস্বামী ঘৰ নং : ৫৩২ বয়স : 55 লিঙ্গ : পুৰুষ	BSW1448686 ফটো উপলব্ধ	D 533 নাম : লালন গুপ্তা পিতাৰ নাম: বিশ্বনাথ গুপ্তা ঘৰ নং : ৫৩৫ বয়স : 65 লিঙ্গ : পুৰুষ	BSW1448711 ফটো উপলব্ধ	D 534 নাম : বিদাবতি দেৱী স্বামীৰ নাম: লালন গুপ্তা ঘৰ নং : ৫৩৫ বয়স : 55 লিঙ্গ : মহিলা	BSW1448722 ফটো উপলব্ধ
D 535 নাম : উমেশ প্ৰসাদ সিং পিতাৰ নাম: সুখদেৱ সিং ঘৰ নং : ৫৩৬ বয়স : 68 লিঙ্গ : পুৰুষ	BSW1448733 ফটো উপলব্ধ	D 536 নাম : বিমল সিং পিতাৰ নাম: যোগেশ সিং ঘৰ নং : ৫৩৬ বয়স : 65 লিঙ্গ : পুৰুষ	BSW1448744 ফটো উপলব্ধ	537 নাম : গুলাব চন্দ গুপ্তা পিতাৰ নাম: বিশ্বনাথ গুপ্তা ঘৰ নং : ৫৩৮ বয়স : 70 লিঙ্গ : পুৰুষ	BSW1448766 ফটো উপলব্ধ
538 নাম : ললিতা দেৱী স্বামীৰ নাম: গুলাব চন্দ গুপ্তা ঘৰ নং : ৫৩৮ বয়স : 60 লিঙ্গ : মহিলা	BSW1448777 ফটো উপলব্ধ	539 নাম : মনোজ কুমাৰ গুপ্তা পিতাৰ নাম: গুলাব চন্দ গুপ্তা ঘৰ নং : ৫৩৮ বয়স : 44 লিঙ্গ : পুৰুষ	BSW1448788 ফটো উপলব্ধ	540 নাম : সন্তোষ কুমাৰ গুপ্তা পিতাৰ নাম: গুলাব চন্দ গুপ্তা ঘৰ নং : ৫৩৮ বয়স : 44 লিঙ্গ : পুৰুষ	BSW1448799 ফটো উপলব্ধ



541 নাম : অশোক কুমাৰ গুপ্তা পিতাৰ নাম: গুলীপ চান্দ গুপ্তা ঘৰ নং : ৫৩৮ বয়স : 40 লিঙ্গ : পুৰুষ	BSW1448802 ফটো উপলব্ধ	542 নাম : অৰ্চনা গুপ্তা স্বামীৰ নাম: মনোজ গুপ্তা ঘৰ নং : ৫৩৮ বয়স : 35 লিঙ্গ : মহিলা	BSW0124107 ফটো উপলব্ধ	543 নাম : বিংকু গুপ্তা স্বামীৰ নাম: সন্তোশ গুপ্তা ঘৰ নং : ৫৩৮ বয়স : 31 লিঙ্গ : মহিলা	BSW0124149 ফটো উপলব্ধ
544 নাম : আশা গুপ্তা স্বামীৰ নাম: অশোক কুমাৰ গুপ্তা ঘৰ নং : 538 বয়স : 29 লিঙ্গ : মহিলা	BSW0391425 ফটো উপলব্ধ	545 নাম : ভক্ত বৰুৱা সাহা পিতাৰ নাম: নগেন্দ্ৰ মোহন সাহা ঘৰ নং : ৫৪০ বয়স : 70 লিঙ্গ : পুৰুষ	BSW1448835 ফটো উপলব্ধ	546 নাম : ৰেখা সাহা স্বামীৰ নাম: ভক্তবৰুৱা সাহা ঘৰ নং : ৫৪০ বয়স : 61 লিঙ্গ : মহিলা	BSW1448846 ফটো উপলব্ধ
D 547 নাম : সঞ্জিত সাহা পিতাৰ নাম: সন্তোষ সাহা ঘৰ নং : ৫৪০ বয়স : 45 লিঙ্গ : পুৰুষ	BSW1448857 ফটো উপলব্ধ	D 548 নাম : সুমন সাহা পিতাৰ নাম: সন্তোষ সাহা ঘৰ নং : ৫৪০ বয়স : 43 লিঙ্গ : পুৰুষ	BSW1448868 ফটো উপলব্ধ	549 নাম : সুৰজিত সাহা পিতাৰ নাম: ভক্তবৰুৱা সাহা ঘৰ নং : ৫৪০ বয়স : 36 লিঙ্গ : পুৰুষ	BSW1448879 ফটো উপলব্ধ
550 নাম : পূজা কৰ্মকাৰ সাহা স্বামীৰ নাম: সুৰজিত সাহা ঘৰ নং : 540 বয়স : 29 লিঙ্গ : মহিলা	FXW0234419 ফটো উপলব্ধ	551 নাম : মলিনা সাহা স্বামীৰ নাম: প্ৰনব সাহা ঘৰ নং : ৫৪১ বয়স : 57 লিঙ্গ : মহিলা	BSW1448891 ফটো উপলব্ধ	552 নাম : ৰীয়া সাহা পিতাৰ নাম: প্ৰনব সাহা ঘৰ নং : ৫৪১ বয়স : 29 লিঙ্গ : মহিলা	BSW0221382 ফটো উপলব্ধ
553 নাম : জয়প্ৰকাশ গোস্বামী পিতাৰ নাম: দীপনাৰায়ন গোস্বামী ঘৰ নং : ৫৪২ বয়স : 60 লিঙ্গ : পুৰুষ	BSW1448915 ফটো উপলব্ধ	554 নাম : নীলম দেবী স্বামীৰ নাম: জয়প্ৰকাশ গোস্বামী ঘৰ নং : ৫৪২ বয়স : 50 লিঙ্গ : মহিলা	BSW1448926 ফটো উপলব্ধ	555 নাম : খুচৰ গোস্বামী পিতাৰ নাম: নিলম গোস্বামী ঘৰ নং : ৫৪২ বয়স : 35 লিঙ্গ : মহিলা	BSW1597575 ফটো উপলব্ধ
556 নাম : বিশুজিত গোস্বামী পিতাৰ নাম: জয়প্ৰকাশ গোস্বামী ঘৰ নং : ৫৪২ বয়স : 30 লিঙ্গ : পুৰুষ	BSW0221473 ফটো উপলব্ধ	557 নাম : কোমল গোস্বামী পিতাৰ নাম: জয়প্ৰকাশ গোস্বামী ঘৰ নং : ৫৪২ বয়স : 29 লিঙ্গ : পুৰুষ	BSW0448241 ফটো উপলব্ধ	558 নাম : বিশাখা গোস্বামী পিতাৰ নাম: জয় প্ৰকাশ গোস্বামী ঘৰ নং : ৫৪২ বয়স : 26 লিঙ্গ : মহিলা	BSW0339143 ফটো উপলব্ধ
559 নাম : চান সাহা স্বামীৰ নাম: নাৰায়ন সাহা ঘৰ নং : ৫৪৩ বয়স : 75 লিঙ্গ : মহিলা	BSW1448948 ফটো উপলব্ধ	560 নাম : প্ৰদীপ সাহা পিতাৰ নাম: নাৰায়ন সাহা ঘৰ নং : ৫৪৩ বয়স : 57 লিঙ্গ : পুৰুষ	BSW1448959 ফটো উপলব্ধ	561 নাম : কাজল সাহা পিতাৰ নাম: নাৰায়ন সাহা ঘৰ নং : ৫৪৩ বয়স : 55 লিঙ্গ : পুৰুষ	BSW1448960 ফটো উপলব্ধ
562 নাম : শিখা সাহা পিতাৰ নাম: কাজল সাহা ঘৰ নং : ৫৪৩ বয়স : 46 লিঙ্গ : পুৰুষ	BSW1448971 ফটো উপলব্ধ	563 নাম : সজল সাহা পিতাৰ নাম: নাৰায়ন সাহা ঘৰ নং : ৫৪৩ বয়স : 45 লিঙ্গ : পুৰুষ	BSW1448982 ফটো উপলব্ধ	564 নাম : বেলা সাহা স্বামীৰ নাম: সজল সাহা ঘৰ নং : ৫৪৩ বয়স : 44 লিঙ্গ : মহিলা	BSW0125146 ফটো উপলব্ধ
565 নাম : সঞ্জয় সাহা পিতাৰ নাম: নাৰায়ন সাহা ঘৰ নং : ৫৪৩ বয়স : 42 লিঙ্গ : পুৰুষ	BSW1448993 ফটো উপলব্ধ	566 নাম : মামনি গোস্বামী সাহা স্বামীৰ নাম: প্ৰদীপ সাহা ঘৰ নং : ৫৪৩ বয়স : 29 লিঙ্গ : মহিলা	BSW0125179 ফটো উপলব্ধ	567 নাম : শঙ্কীতা সাহা পিতাৰ নাম: কাজল সাহা ঘৰ নং : ৫৪৩ বয়স : 24 লিঙ্গ : মহিলা	BSW0441873 ফটো উপলব্ধ
568 নাম : সুভম সাহা পিতাৰ নাম: কাজল সাহা ঘৰ নং : 543 বয়স : 19 লিঙ্গ : পুৰুষ	QBH0158048 ফটো উপলব্ধ	569 নাম : সোমা সাহা পিতাৰ নাম: প্ৰদীপ সাহা ঘৰ নং : 543 বয়স : 19 লিঙ্গ : মহিলা	QBH0158196 ফটো উপলব্ধ	D 570 নাম : ফুলেশ্বৰ ৰাম পিতাৰ নাম: ৰামচন্দ্ৰ ৰাম ঘৰ নং : ৫৪৪ বয়স : 60 লিঙ্গ : পুৰুষ	BSW1449010 ফটো উপলব্ধ



D 571 নাম : মঞ্জু দেবী স্বামীৰ নাম : কুশেশ্বৰ ৰাম ঘৰ নং : ৫৪৪ বয়স : 52 লিঙ্গ : মহিলা	BSW1449032 ফটো উপলব্ধ	572 নাম : কানন সাহা স্বামীৰ নাম : পৰেশ সাহা ঘৰ নং : ৫৪৫ বয়স : 70 লিঙ্গ : মহিলা	BSW1449054 ফটো উপলব্ধ	E 573 নাম : দুলাল সাহা পিতাৰ নাম : পৰেশ সাহা ঘৰ নং : ৫৪৫ বয়স : 41 লিঙ্গ : পুৰুষ	BSW1449076 ফটো উপলব্ধ
574 নাম : ৰতন সাহা পিতাৰ নাম : পৰেশ সাহা ঘৰ নং : ৫৪৫ বয়স : 39 লিঙ্গ : পুৰুষ	BSW1449065 ফটো উপলব্ধ	575 নাম : তপন সাহা পিতাৰ নাম : পৰেশ সাহা ঘৰ নং : ৫৪৫ বয়স : 33 লিঙ্গ : পুৰুষ	BSW1449087 ফটো উপলব্ধ	D 576 নাম : মেনেজাৰ সিং পিতাৰ নাম : জগত সিং ঘৰ নং : ৫৪৮ বয়স : 75 লিঙ্গ : পুৰুষ	BSW1449101 ফটো উপলব্ধ
D 577 নাম : বসিষ্ট সিং পিতাৰ নাম : জগত সিং ঘৰ নং : ৫৪৮ বয়স : 55 লিঙ্গ : পুৰুষ	BSW1449112 ফটো উপলব্ধ	578 নাম : অশোক গোস্বামী পিতাৰ নাম : গয়া গোস্বামী ঘৰ নং : ৫৫৩ বয়স : 33 লিঙ্গ : পুৰুষ	BSW1449178 ফটো উপলব্ধ	579 নাম : জ্যোতি গোস্বামী পিতাৰ নাম : সৰোজ গোস্বামী ঘৰ নং : ৫৫৩ক বয়স : 27 লিঙ্গ : মহিলা	BSW0253542 ফটো উপলব্ধ
# 580 নাম : শিৱ অলক গোস্বামী পিতাৰ নাম : গয়া গোস্বামী ঘৰ নং : ৫৫৩ ক বয়স : 37 লিঙ্গ : পুৰুষ	BSW0126086 ফটো উপলব্ধ	581 নাম : গয়া গোস্বামী পিতাৰ নাম : ৰাজবংশী গোস্বামী ঘৰ নং : ৫৫৩ক বয়স : 65 লিঙ্গ : পুৰুষ	BSW1449189 ফটো উপলব্ধ	582 নাম : কমলাবতী দেবী স্বামীৰ নাম : গয়া গোস্বামী ঘৰ নং : ৫৫৩ক বয়স : 58 লিঙ্গ : মহিলা	BSW1449203 ফটো উপলব্ধ
583 নাম : কেশব দেব পিতাৰ নাম : জগবন্ধু দেব ঘৰ নং : ৫৫৭ বয়স : 50 লিঙ্গ : পুৰুষ	BSW1449305 ফটো উপলব্ধ	584 নাম : মাধব দেব পিতাৰ নাম : জগবন্ধু দেব ঘৰ নং : ৫৫৭ বয়স : 47 লিঙ্গ : পুৰুষ	BSW1449316 ফটো উপলব্ধ	585 নাম : পিংকি দেব স্বামীৰ নাম : কেশব দেব ঘৰ নং : ৫৫৭ বয়স : 43 লিঙ্গ : মহিলা	BSW1449327 ফটো উপলব্ধ
586 নাম : ৰমা দেব স্বামীৰ নাম : মাধব দেব ঘৰ নং : ৫৫৭ বয়স : 40 লিঙ্গ : মহিলা	BSW1449338 ফটো উপলব্ধ	587 নাম : প্ৰিয়াংশু দেব পিতাৰ নাম : কেশব দেব ঘৰ নং : ৫৫৭ বয়স : 19 লিঙ্গ : পুৰুষ	QBH0130815 ফটো উপলব্ধ	D 588 নাম : দিলীপ দেব পিতাৰ নাম : মনোৰঞ্জন দেব ঘৰ নং : ৫৫৭ক বয়স : 75 লিঙ্গ : পুৰুষ	BSW1449350 ফটো উপলব্ধ
D 589 নাম : সুধা দেব স্বামীৰ নাম : দিলীপ দেব ঘৰ নং : ৫৫৭ক বয়স : 67 লিঙ্গ : মহিলা	BSW1449361 ফটো উপলব্ধ	590 নাম : মধুসূদন দেব পিতাৰ নাম : দিলীপ দেব ঘৰ নং : ৫৫৭ক বয়স : 42 লিঙ্গ : পুৰুষ	BSW1449372 ফটো উপলব্ধ	591 নাম : পাপিয়া দেব স্বামীৰ নাম : মধুসূদন দেব ঘৰ নং : ৫৫৭ক বয়স : 38 লিঙ্গ : মহিলা	BSW1449349 ফটো উপলব্ধ
592 নাম : আয়ুষ শা পিতাৰ নাম : সত্যনাৰায়ন শা ঘৰ নং : 559 ক বয়স : 24 লিঙ্গ : পুৰুষ	QBH0078501 ফটো উপলব্ধ	593 নাম : বিনোদ শা পিতাৰ নাম : বুলন শা ঘৰ নং : ৫৫৯ ক বয়স : 42 লিঙ্গ : পুৰুষ	BSW0574129 ফটো উপলব্ধ	594 নাম : সাৰিতা দেবী স্বামীৰ নাম : বিনোদ শা ঘৰ নং : ৫৫৯ ক বয়স : 38 লিঙ্গ : মহিলা	BSW0574103 ফটো উপলব্ধ
595 নাম : মীনা দেবী স্বামীৰ নাম : সীতাৰাম শা ঘৰ নং : ৫৫৯ক বয়স : 60 লিঙ্গ : মহিলা	BSW1449407 ফটো উপলব্ধ	596 নাম : সত্যনাৰায়ন শা পিতাৰ নাম : সীতাৰাম শা ঘৰ নং : ৫৫৯ক বয়স : 46 লিঙ্গ : পুৰুষ	BSW1449418 ফটো উপলব্ধ	597 নাম : ৰিংকী গুপ্তা সাহ স্বামীৰ নাম : বিনোদ সাহ ঘৰ নং : ৫৫৯ক বয়স : 42 লিঙ্গ : মহিলা	BSW1449441 ফটো উপলব্ধ
598 নাম : সঞ্জিতা শা স্বামীৰ নাম : সত্যনাৰায়ন শা ঘৰ নং : ৫৫৯ক বয়স : 40 লিঙ্গ : মহিলা	BSW1449429 ফটো উপলব্ধ	599 নাম : গীতা সাহ পিতাৰ নাম : সীতাৰাম সাহ ঘৰ নং : ৫৫৯ক বয়স : 37 লিঙ্গ : মহিলা	BSW1449463 ফটো উপলব্ধ	600 নাম : ববিতা সাহ পিতাৰ নাম : সীতাৰাম সাহ ঘৰ নং : ৫৫৯ক বয়স : 34 লিঙ্গ : মহিলা	BSW1449452 ফটো উপলব্ধ



601 নাম : উষা সেন স্বামীৰ নাম : সুভাষ সেন ঘৰ নং : ৫৬২ বয়স : 65 লিঙ্গ : মহিলা	BSW1449509 ফটো উপলব্ধ	602 নাম : সুবিমল সেন পিতাৰ নাম : সুভাষ সেন ঘৰ নং : ৫৬২ বয়স : 39 লিঙ্গ : পুৰুষ	BSW1449510 ফটো উপলব্ধ	603 নাম : বীতা সেন স্বামীৰ নাম : সুবিমল সেন ঘৰ নং : ৫৬২ বয়স : 39 লিঙ্গ : মহিলা	BSW1449474 ফটো উপলব্ধ
604 নাম : সুকান্ত সেন মাতৃৰ নাম : উষা সেন ঘৰ নং : ৫৬৩ বয়স : 38 লিঙ্গ : পুৰুষ	BSW1449485 ফটো উপলব্ধ	D 605 নাম : বাসনা ঘোষ স্বামীৰ নাম : লক্ষ্মন ঘোষ ঘৰ নং : ৫৬৩ বয়স : 90 লিঙ্গ : মহিলা	BSW1449521 ফটো উপলব্ধ	D 606 নাম : নীলকৃষ্ণ ঘোষ পিতাৰ নাম : লক্ষ্মন ঘোষ ঘৰ নং : ৫৬৩ বয়স : 72 লিঙ্গ : পুৰুষ	BSW1449532 ফটো উপলব্ধ
D 607 নাম : প্ৰমিলা ঘোষ স্বামীৰ নাম : নীলকৃষ্ণ ঘোষ ঘৰ নং : ৫৬৩ বয়স : 62 লিঙ্গ : মহিলা	BSW1449543 ফটো উপলব্ধ	608 নাম : স্বপন ঘোষ পিতাৰ নাম : নীলকৃষ্ণ ঘোষ ঘৰ নং : ৫৬৩ বয়স : 42 লিঙ্গ : পুৰুষ	BSW1449554 ফটো উপলব্ধ	609 নাম : বীণা ঘোষ পিতাৰ নাম : নীলকৃষ্ণ ঘোষ ঘৰ নং : ৫৬৩ বয়স : 32 লিঙ্গ : মহিলা	BSW0464008 ফটো উপলব্ধ
610 নাম : অনিতা সাহা স্বামীৰ নাম : কাৰ্তিক সাহা ঘৰ নং : ৫৬৪ বয়স : 65 লিঙ্গ : মহিলা	BSW1449587 ফটো উপলব্ধ	611 নাম : শঙ্কৰ সাহা পিতাৰ নাম : শশধৰ সাহা ঘৰ নং : ৫৬৫ বয়স : 70 লিঙ্গ : পুৰুষ	BSW1449689 ফটো উপলব্ধ	612 নাম : লক্ষী সাহা স্বামীৰ নাম : শঙ্কৰ সাহা ঘৰ নং : ৫৬৫ বয়স : 55 লিঙ্গ : মহিলা	BSW1449747 ফটো উপলব্ধ
613 নাম : প্ৰদীপ সাহা পিতাৰ নাম : শশধৰ সাহা ঘৰ নং : ৫৬৫ বয়স : 55 লিঙ্গ : পুৰুষ	BSW1449770 ফটো উপলব্ধ	614 নাম : বান সাহা স্বামীৰ নাম : গোপাল সাহা ঘৰ নং : ৫৬৫ বয়স : 50 লিঙ্গ : মহিলা	BSW1449792 ফটো উপলব্ধ	615 নাম : সঞ্জয় সাহা পিতাৰ নাম : সুভাষ সাহা ঘৰ নং : ৫৬৫ বয়স : 48 লিঙ্গ : পুৰুষ	BSW1449816 ফটো উপলব্ধ
616 নাম : ৰাজ সাহা পিতাৰ নাম : সুভাষ সাহা ঘৰ নং : ৫৬৫ বয়স : 45 লিঙ্গ : পুৰুষ	BSW1449827 ফটো উপলব্ধ	617 নাম : সনকা সাহা পিতাৰ নাম : নিতীশ সাহা ঘৰ নং : 565 বয়স : 38 লিঙ্গ : মহিলা	DNB1240397 ফটো উপলব্ধ	618 নাম : নিৰ্মলা দাস স্বামীৰ নাম : প্ৰসেনজিত সাহা ঘৰ নং : 565 বয়স : 36 লিঙ্গ : মহিলা	DNB1990994 ফটো উপলব্ধ
619 নাম : প্ৰসেনজিৎ সাহা পিতাৰ নাম : গোপাল সাহা ঘৰ নং : ৫৬৫ বয়স : 35 লিঙ্গ : পুৰুষ	BSW0297960 ফটো উপলব্ধ	620 নাম : মানিক সাহা পিতাৰ নাম : শশধৰ সাহা ঘৰ নং : 565 ক বয়স : 60 লিঙ্গ : পুৰুষ	BSW1449714 ফটো উপলব্ধ	621 নাম : বাবু সাহা পিতাৰ নাম : মানিক সাহা ঘৰ নং : 565 ক বয়স : 26 লিঙ্গ : পুৰুষ	BSW0394627 ফটো উপলব্ধ
622 নাম : টুলটুলি সাহা পিতাৰ নাম : মানিক সাহা ঘৰ নং : 565 ক বয়স : 20 লিঙ্গ : মহিলা	QBH0030940 ফটো উপলব্ধ	623 নাম : গীতা সাহা স্বামীৰ নাম : ৰবি সাহা ঘৰ নং : 565 খ বয়স : 55 লিঙ্গ : মহিলা	BSW1449758 ফটো উপলব্ধ	624 নাম : পম্পী সাহা স্বামীৰ নাম : নেপাল সাহা ঘৰ নং : 565 খ বয়স : 52 লিঙ্গ : মহিলা	BSW1449781 ফটো উপলব্ধ
625 নাম : সন্মতি সাহা পিতাৰ নাম : ৰবি সাহা ঘৰ নং : 565 খ বয়স : 31 লিঙ্গ : পুৰুষ	BSW0222711 ফটো উপলব্ধ	626 নাম : গনেশ সাহা পিতাৰ নাম : গোপাল সাহা ঘৰ নং : 565 খ বয়স : 28 লিঙ্গ : পুৰুষ	BSW0297952 ফটো উপলব্ধ	S 627 নাম : প্ৰিয়ংকা সাহা পিতাৰ নাম : নেপাল সাহা ঘৰ নং : 565 খ বয়স : 26 লিঙ্গ : মহিলা	BSW0394643 ফটো উপলব্ধ
628 নাম : প্ৰেম সাহা মাতৃৰ নাম : পম্পী সাহা ঘৰ নং : 565 খ বয়স : 20 লিঙ্গ : পুৰুষ	QBH0031641 ফটো উপলব্ধ	629 নাম : নাৰায়ন চন্দ্ৰ সৰকাৰ পিতাৰ নাম : ৰাচিক সৰকাৰ ঘৰ নং : ৫৬৭ বয়স : 77 লিঙ্গ : পুৰুষ	BSW0275867 ফটো উপলব্ধ	E 630 নাম : পূৰ্ণিমা সৰকাৰ স্বামীৰ নাম : নাৰায়ন চন্দ্ৰ সৰকাৰ ঘৰ নং : ৫৬৭ বয়স : 67 লিঙ্গ : মহিলা	BSW0275875 ফটো উপলব্ধ



<p>631</p> <p>নাম : উমেশ লাল শাহ পিতাৰ নাম : জাগলিলাল শাহ ঘৰ নং : ৫৬৭ বয়স : 63 লিঙ্গ : পুৰুষ</p> <p>BSW0514232</p> <p>ফটো উপলব্ধ</p>	<p>632</p> <p>নাম : নিপেন দাস পিতাৰ নাম : ডম্বুৰ দাস ঘৰ নং : ৫৬৭ বয়স : 60 লিঙ্গ : পুৰুষ</p> <p>BSW1449849</p> <p>ফটো উপলব্ধ</p>	<p>633</p> <p>নাম : চণ্ডিকা দাস স্বামীৰ নাম : নিপেন দাস ঘৰ নং : ৫৬৭ বয়স : 50 লিঙ্গ : মহিলা</p> <p>BSW1449850</p> <p>ফটো উপলব্ধ</p>
<p>634</p> <p>নাম : অভিজিত সৰকাৰ পিতাৰ নাম : নাৰায়ন চন্দ্ৰ সৰকাৰ ঘৰ নং : ৫৬৭ বয়স : 41 লিঙ্গ : পুৰুষ</p> <p>BSW0275909</p> <p>ফটো উপলব্ধ</p>	<p>635</p> <p>নাম : বিংকু সৰকাৰ স্বামীৰ নাম : অভিজিত সৰকাৰ ঘৰ নং : ৫৬৭ বয়স : 38 লিঙ্গ : মহিলা</p> <p>BSW0275925</p> <p>ফটো উপলব্ধ</p>	<p>636</p> <p>নাম : পলি সৰকাৰ পিতাৰ নাম : নাৰায়ন চন্দ্ৰ সৰকাৰ ঘৰ নং : ৫৬৭ বয়স : 30 লিঙ্গ : মহিলা</p> <p>BSW0275958</p> <p>ফটো উপলব্ধ</p>
<p>637</p> <p>নাম : স্বৰূপ দাস পিতাৰ নাম : নিপেন দাস ঘৰ নং : ৫৬৭ বয়স : 28 লিঙ্গ : পুৰুষ</p> <p>BSW0222133</p> <p>ফটো উপলব্ধ</p>	<p>638</p> <p>নাম : লিখন দাস পিতাৰ নাম : নিপেন দাস ঘৰ নং : ৫৬৭ বয়স : 28 লিঙ্গ : পুৰুষ</p> <p>BSW0127308</p> <p>ফটো উপলব্ধ</p>	<p>639</p> <p>নাম : টিংকু দাস পিতাৰ নাম : নিপেন দাস ঘৰ নং : 567 বয়স : 22 লিঙ্গ : পুৰুষ</p> <p>QBH0031674</p> <p>ফটো উপলব্ধ</p>
<p>640</p> <p>নাম : খৰ্গেশ্বৰ দাস পিতাৰ নাম : ডম্বুৰ দাস ঘৰ নং : 567 ক বয়স : 51 লিঙ্গ : পুৰুষ</p> <p>BSW1449861</p> <p>ফটো উপলব্ধ</p>	<p>641</p> <p>নাম : অনিতা দাস স্বামীৰ নাম : খৰ্গেশ্বৰ দাস ঘৰ নং : 567 ক বয়স : 39 লিঙ্গ : মহিলা</p> <p>BSW0222042</p> <p>ফটো উপলব্ধ</p>	<p>642</p> <p>নাম : মদন দত্ত পিতাৰ নাম : হৰেন দত্ত ঘৰ নং : ৫৬৮ বয়স : 55 লিঙ্গ : পুৰুষ</p> <p>BSW1449872</p> <p>ফটো উপলব্ধ</p>
<p>643</p> <p>নাম : অপু দত্ত স্বামীৰ নাম : মদন দত্ত ঘৰ নং : ৫৬৮ বয়স : 55 লিঙ্গ : মহিলা</p> <p>BSW1449883</p> <p>ফটো উপলব্ধ</p>	<p>644</p> <p>নাম : বিটু দত্ত পিতাৰ নাম : মদন দত্ত ঘৰ নং : ৫৬৮ বয়স : 29 লিঙ্গ : পুৰুষ</p> <p>BSW1597542</p> <p>ফটো উপলব্ধ</p>	<p>645</p> <p>নাম : বিকি দত্ত পিতাৰ নাম : মদন দত্ত ঘৰ নং : ৫৬৮ বয়স : 26 লিঙ্গ : পুৰুষ</p> <p>BSW0465583</p> <p>ফটো উপলব্ধ</p>
<p>646</p> <p>নাম : পিংকু দত্ত পিতাৰ নাম : মদন দত্ত ঘৰ নং : ৫৬৮ বয়স : 22 লিঙ্গ : পুৰুষ</p> <p>BSW0539254</p> <p>ফটো উপলব্ধ</p>	<p>647</p> <p>নাম : শ্ৰেণী চৌধুৰী স্বামীৰ নাম : মিঠন চৌধুৰী ঘৰ নং : 568 (ক) বয়স : 28 লিঙ্গ : মহিলা</p> <p>QBH0147025</p> <p>ফটো উপলব্ধ</p>	<p>648</p> <p>নাম : মিঠন চৌধুৰী পিতাৰ নাম : বাৰ্ম তহলু চৌধুৰী ঘৰ নং : ৫৬৮ ক বয়স : 38 লিঙ্গ : পুৰুষ</p> <p>BSW0394197</p> <p>ফটো উপলব্ধ</p>
<p>649</p> <p>নাম : কৰন চৌধুৰী পিতাৰ নাম : বাৰ্ম তহলু চৌধুৰী ঘৰ নং : ৫৬৮ ক বয়স : 36 লিঙ্গ : পুৰুষ</p> <p>BSW0127357</p> <p>ফটো উপলব্ধ</p>	<p>650</p> <p>নাম : ৰবি চৌধুৰী স্বামীৰ নাম : ৰঞ্জিত চৌধুৰী ঘৰ নং : ৫৬৮ ক বয়স : 35 লিঙ্গ : মহিলা</p> <p>BSW0394189</p> <p>ফটো উপলব্ধ</p>	<p>E 651</p> <p>নাম : বাৰ্ম তহলু চৌধুৰী পিতাৰ নাম : বিলাতি চৌধুৰী ঘৰ নং : ৫৬৮ ক বয়স : 35 লিঙ্গ : পুৰুষ</p> <p>BSW1449894</p> <p>ফটো উপলব্ধ</p>
<p>652</p> <p>নাম : বীনা চৌধুৰী স্বামীৰ নাম : বাৰ্ম তহলু চৌধুৰী ঘৰ নং : ৫৬৮ ক বয়স : 58 লিঙ্গ : মহিলা</p> <p>BSW1449907</p> <p>ফটো উপলব্ধ</p>	<p>653</p> <p>নাম : ৰঞ্জিত চৌধুৰী পিতাৰ নাম : বাৰ্ম তহলু চৌধুৰী ঘৰ নং : ৫৬৮ ক বয়স : 40 লিঙ্গ : পুৰুষ</p> <p>BSW1449918</p> <p>ফটো উপলব্ধ</p>	<p>654</p> <p>নাম : সন্তোষ দাস পিতাৰ নাম : ক্ষিৰোদ দাস ঘৰ নং : ৫৬৯ ক বয়স : 65 লিঙ্গ : পুৰুষ</p> <p>BSW1449930</p> <p>ফটো উপলব্ধ</p>
<p>655</p> <p>নাম : উষা দাস স্বামীৰ নাম : সন্তোষ দাস ঘৰ নং : ৫৬৯ ক বয়স : 60 লিঙ্গ : মহিলা</p> <p>BSW1449941</p> <p>ফটো উপলব্ধ</p>	<p>656</p> <p>নাম : উপেন দাস পিতাৰ নাম : সন্তোষ দাস ঘৰ নং : ৫৬৯ ক বয়স : 39 লিঙ্গ : পুৰুষ</p> <p>BSW1449952</p> <p>ফটো উপলব্ধ</p>	<p>657</p> <p>নাম : ৰঞ্জিত দে পিতাৰ নাম : ৰোহিনী দে ঘৰ নং : ৫৭০ বয়স : 58 লিঙ্গ : পুৰুষ</p> <p>BSW1449963</p> <p>ফটো উপলব্ধ</p>
<p>658</p> <p>নাম : অনিমা দাম স্বামীৰ নাম : দিলিপ চন্দ্ৰ দাম ঘৰ নং : ৫৭০ বয়স : 55 লিঙ্গ : মহিলা</p> <p>BSW0543306</p> <p>ফটো উপলব্ধ</p>	<p>659</p> <p>নাম : নিভা দে স্বামীৰ নাম : ৰঞ্জিত দে ঘৰ নং : ৫৭০ বয়স : 50 লিঙ্গ : মহিলা</p> <p>BSW1449974</p> <p>ফটো উপলব্ধ</p>	<p>660</p> <p>নাম : অঞ্জলী দাস স্বামীৰ নাম : কৃষ্ণ দাস ঘৰ নং : 570 বয়স : 46 লিঙ্গ : মহিলা</p> <p>QBH0094755</p> <p>ফটো উপলব্ধ</p>



661 নাম : জিতু দাম পিতাৰ নাম: দিলিপ চন্দ্ৰ দাম ঘৰ নং : ৫৭০ বয়স : 30 লিঙ্গ : পুৰুষ	BSW0543140 ফটো উপলব্ধ	662 নাম : বিষ্ণু দাস মাতৃৰ নাম: অঞ্জলী দাস ঘৰ নং : ৫৭০ বয়স : 22 লিঙ্গ : পুৰুষ	QBH0094029 ফটো উপলব্ধ	663 নাম : আৰতী দেবনাথ স্বামীৰ নাম: কাজল দেবনাথ ঘৰ নং : ৫৭১ বয়স : 54 লিঙ্গ : মহিলা	BSW3891744 ফটো উপলব্ধ
E 664 নাম : দীপিকা কুণ্ডু স্বামীৰ নাম: জয়দেব কুণ্ডু ঘৰ নং : ৫৭৫ বয়স : 60 লিঙ্গ : মহিলা	BSW1450028 ফটো উপলব্ধ	665 নাম : দীপক কুণ্ডু পিতাৰ নাম: নিত্যা বৰুৱা কুণ্ডু ঘৰ নং : ৫৭৫ বয়স : 55 লিঙ্গ : পুৰুষ	BSW1450062 ফটো উপলব্ধ	666 নাম : নুপৰ কুণ্ডু স্বামীৰ নাম: দীপক কুণ্ডু ঘৰ নং : ৫৭৫ বয়স : 45 লিঙ্গ : মহিলা	BSW1450084 ফটো উপলব্ধ
667 নাম : জয়ন্তী সাহা স্বামীৰ নাম: বিজু সাহা ঘৰ নং : ৫৭৫ বয়স : 44 লিঙ্গ : মহিলা	BSW1450095 ফটো উপলব্ধ	668 নাম : ৰাজদিপ কুণ্ডু পিতাৰ নাম: জয়দেব কুণ্ডু ঘৰ নং : ৫৭৫ বয়স : 40 লিঙ্গ : পুৰুষ	BSW1450108 ফটো উপলব্ধ	669 নাম : পুষ্পিতা কুণ্ডু স্বামীৰ নাম: ৰাজদিপ কুণ্ডু ঘৰ নং : ৫৭৫ বয়স : 38 লিঙ্গ : মহিলা	BSW0401190 ফটো উপলব্ধ
670 নাম : উত্তম ৰায় পিতাৰ নাম: পেৰি মোহন ৰায় ঘৰ নং : ৫৭৫ বয়স : 37 লিঙ্গ : পুৰুষ	BSW0276535 ফটো উপলব্ধ	671 নাম : অষ্টমী ৰায় স্বামীৰ নাম: উত্তম ৰায় ঘৰ নং : ৫৭৫ বয়স : 34 লিঙ্গ : মহিলা	BSW0276568 ফটো উপলব্ধ	E 672 নাম : সহদেব কুণ্ডু পিতাৰ নাম: নিত্যা বৰুৱা কুণ্ডু ঘৰ নং : 575 গ বয়স : 70 লিঙ্গ : পুৰুষ	BSW1450006 ফটো উপলব্ধ
673 নাম : ৰাখী কুণ্ডু স্বামীৰ নাম: সহদেব কুণ্ডু ঘৰ নং : 575 গ বয়স : 58 লিঙ্গ : মহিলা	BSW1450040 ফটো উপলব্ধ	674 নাম : সৌৰদীপ কুণ্ডু পিতাৰ নাম: সহদেব কুণ্ডু ঘৰ নং : 575 গ বয়স : 37 লিঙ্গ : পুৰুষ	BSW1450120 ফটো উপলব্ধ	675 নাম : বুলি দে স্বামীৰ নাম: প্ৰদ্যুত সাহা ঘৰ নং : ৫৭৫ থ বয়স : 31 লিঙ্গ : মহিলা	BSW0574087 ফটো উপলব্ধ
676 নাম : চিত্তৰঞ্জন সাহা পিতাৰ নাম: মোহিনী মোহন সাহা ঘৰ নং : ৫৭৫ক বয়স : 71 লিঙ্গ : পুৰুষ	BSW1450186 ফটো উপলব্ধ	D 677 নাম : ছবিল প্ৰসাদ পিতাৰ নাম: ভগীৰথ প্ৰসাদ ঘৰ নং : ৫৭৫ক বয়স : 58 লিঙ্গ : পুৰুষ	BSW1450142 ফটো উপলব্ধ	678 নাম : আৰতি সাহা স্বামীৰ নাম: চিত্তৰঞ্জন সাহা ঘৰ নং : ৫৭৫খ বয়স : 58 লিঙ্গ : মহিলা	BSW1450211 ফটো উপলব্ধ
D 679 নাম : চান প্ৰসাদ পিতাৰ নাম: ভগীৰথ প্ৰসাদ ঘৰ নং : ৫৭৫ক বয়স : 56 লিঙ্গ : পুৰুষ	BSW1450153 ফটো উপলব্ধ	D 680 নাম : ফুলপতি দেৱী স্বামীৰ নাম: ছবিলা প্ৰসাদ ঘৰ নং : ৫৭৫ক বয়স : 53 লিঙ্গ : মহিলা	BSW1450175 ফটো উপলব্ধ	D 681 নাম : ৰামেশ্বৰ প্ৰসাদ পিতাৰ নাম: গোপীচান্দ প্ৰসাদ ঘৰ নং : ৫৭৫ক বয়স : 52 লিঙ্গ : পুৰুষ	BSW1450164 ফটো উপলব্ধ
682 নাম : প্ৰদ্যুত সাহা পিতাৰ নাম: চিত্তৰঞ্জন সাহা ঘৰ নং : ৫৭৫খ বয়স : 36 লিঙ্গ : পুৰুষ	BSW1450222 ফটো উপলব্ধ	683 নাম : ৰাকেশ প্ৰসাদ পিতাৰ নাম: চান প্ৰসাদ ঘৰ নং : ৫৭৫ক বয়স : 35 লিঙ্গ : পুৰুষ	BSW1450200 ফটো উপলব্ধ	684 নাম : বিশ্বজিৎ সাহা পিতাৰ নাম: বিমল চন্দ্ৰ সাহা ঘৰ নং : 635 বয়স : 43 লিঙ্গ : পুৰুষ	BSW0484295 ফটো উপলব্ধ
685 নাম : কাজল দেবনাথ পিতাৰ নাম: মৃত্যুঞ্জয় দেবনাথ ঘৰ নং : 713 বয়স : 61 লিঙ্গ : পুৰুষ	QBH0009589 ফটো উপলব্ধ	686 নাম : নমিতা চৌধুৰী স্বামীৰ নাম: কৰ্ণ চৌধুৰী ঘৰ নং : 719 বয়স : 39 লিঙ্গ : মহিলা	GBC1489038 ফটো উপলব্ধ	687 নাম : সাজিদা খাতুন স্বামীৰ নাম: ৰাহুল দেৱান ঘৰ নং : 752 বয়স : 20 লিঙ্গ : মহিলা	QBH0109678 ফটো উপলব্ধ
688 নাম : প্ৰসেনজিৎ পাল পিতাৰ নাম: ৰতন পাল ঘৰ নং : 842 বয়স : 22 লিঙ্গ : পুৰুষ	QBH0032417 ফটো উপলব্ধ	689 নাম : সুন দে পিতাৰ নাম: সঞ্জিত দে ঘৰ নং : 885 বয়স : 21 লিঙ্গ : মহিলা	QBH011898 ফটো উপলব্ধ	690 নাম : বিশ্বজিত ঘোষ পিতাৰ নাম: হাৰাধন ঘোষ ঘৰ নং : 928 বয়স : 20 লিঙ্গ : পুৰুষ	QBH0110189 ফটো উপলব্ধ



691

QBH0094706

নাম : লক্ষী ৰাজ ৰাভা  
পিতাৰ নাম : কুমুদ চন্দ্ৰ ৰাভা  
ঘৰ নং : 945  
বয়স : 21 লিঙ্গ : পুৰুষ

ফটো উপলব্ধ



692	1	QBH0181040
নাম : ৰোহিত দত্ত পিতাৰ নাম : ৰাজু দত্ত ঘৰ নং : 369 বয়স : 18 লিঙ্গ : পুৰুষ		
ফটো উপলব্ধ		

693	1	QBH0181123
নাম : অভয় সৰকাৰ পিতাৰ নাম : অভিজিত সৰকাৰ ঘৰ নং : 567 বয়স : 18 লিঙ্গ : পুৰুষ		
ফটো উপলব্ধ		

694	1	QBH0182253
নাম : ৰবিনা খাতুন পিতাৰ নাম : সাহেব কুৰেশী ঘৰ নং : 434 বয়স : 19 লিঙ্গ : মহিলা		
ফটো উপলব্ধ		

695	1	QBH0182311
নাম : বিশাল মোদক মাতৃৰ নাম : ৰুমা মোদক ঘৰ নং : 407 বয়স : 18 লিঙ্গ : পুৰুষ		
ফটো উপলব্ধ		

696	1	QBH0183038
নাম : মানসী পাটোৱাৰী পিতাৰ নাম : ৰাজু পাটোৱাৰী ঘৰ নং : 500 বয়স : 18 লিঙ্গ : মহিলা		
ফটো উপলব্ধ		

697	1	QBH0182949
নাম : মেভা দাস পিতাৰ নাম : সঞ্জীৱ দাস ঘৰ নং : 400 বয়স : 18 লিঙ্গ : মহিলা		
ফটো উপলব্ধ		

698	1	QBH0184309
নাম : তৌসিফ আলি পিতাৰ নাম : ওয়াকিল আলি ঘৰ নং : 485 বয়স : 19 লিঙ্গ : পুৰুষ		
ফটো উপলব্ধ		

699	1	QBH0192039
নাম : মুন্নি ঘোষ স্বামীৰ নাম : মিন্টু দে ঘৰ নং : 889 বয়স : 18 লিঙ্গ : মহিলা		
ফটো উপলব্ধ		

700	1	QBH0198861
নাম : দেবী হালদাৰ পিতাৰ নাম : দীপক হালদাৰ ঘৰ নং : 419 বয়স : 19 লিঙ্গ : মহিলা		
ফটো উপলব্ধ		

701	1	IKL1861111
নাম : কোয়েল সাহা পিতাৰ নাম : সুনীল সাহা ঘৰ নং : 382 বয়স : 29 লিঙ্গ : মহিলা		
ফটো উপলব্ধ		

702	1	QBH0207878
নাম : প্ৰিয়া ৰায় স্বামীৰ নাম : দিপাক্ষৰ সাহা ঘৰ নং : 383 বয়স : 29 লিঙ্গ : মহিলা		
ফটো উপলব্ধ		

703	1	QBH0212241
নাম : বিজয় সৰকাৰ পিতাৰ নাম : কানু সৰকাৰ ঘৰ নং : 397 বয়স : 25 লিঙ্গ : পুৰুষ		
ফটো উপলব্ধ		

704	1	QBH0219808
নাম : নেহা মহেশ্বৰী স্বামীৰ নাম : তনয় মহেশ্বৰী ঘৰ নং : 502 বয়স : 33 লিঙ্গ : মহিলা		
ফটো উপলব্ধ		



705	1	QBH0225649
নাম : সংগীতা দেবী স্বামীৰ নাম : মনোৰঞ্জন মাহতো ঘৰ নং : 518 বয়স : 39 লিঙ্গ : মহিলা		ফটো উপলব্ধ

706	1	QBH0227306
নাম : নিকিতা সেন মাতৃৰ নাম : ৰিংকু দাস ঘৰ নং : 408 বয়স : 19 লিঙ্গ : মহিলা		ফটো উপলব্ধ

707	1	QBH0229377
নাম : ৰোহন সাহ পিতাৰ নাম : বিনোদ সাহ ঘৰ নং : 559 বয়স : 18 লিঙ্গ : পুৰুষ		ফটো উপলব্ধ

## ভোটাৰৰ সাৰাংশ

## A) ভোটাৰৰ সংখ্যা

	তালিকাৰ প্ৰকাৰ	তালিকাৰ চিনাক্তকৰণ	ভোটাৰৰ সংখ্যা							
			পুৰুষ	মহিলা	৩য় লিঙ্গ	মুঠ				
I	মূল তালিকা	মূল তালিকা	বিশেষ সংশোধন, 2026 চনৰ পূৰ্বৰ 2025 চনৰ মূল তালিকাৰ লগত থকা সংযোজন সমূহ একত্ৰিতকৰণ কৰা তালিকা।				371	320	0	691
II	যোগ তালিকা	পৰিপূৰক 1	বিশেষ সংক্ষিপ্ত সংশোধন, 2026				5	8	0	13
		পৰিপূৰক 2	অনবিচ্ছিন্ন সংশোধন 2026				1	2	0	3
			মুঠ				6	10	0	16
III	বিয়োজন তালিকা	পৰিপূৰক 1	বিশেষ সংক্ষিপ্ত সংশোধন, 2026				16	11	0	27
		পৰিপূৰক 2	অনবিচ্ছিন্ন সংশোধন 2026				0	0	0	0
			মুঠ				16	11	0	27
IV	লিংগ ক্ষেত্ৰত পৰিবৰ্তনৰ বাবে পাৰ্থক্য					0	0	0	0	
এই সংশোধনৰ পিছত ভোটাৰ তালিকাত ভোটাৰৰ মুঠ সংখ্যা (I+II-III+IV)						361	319	0	680	

## B) শুধৰনীৰ সংখ্যা

তালিকাৰ প্ৰকাৰ	তালিকাৰ চিনাক্তকৰণ	শুধৰনীৰ সংখ্যা
পৰিপূৰক 1	বিশেষ সংক্ষিপ্ত সংশোধন, 2026	6
পৰিপূৰক 2	অনবিচ্ছিন্ন সংশোধন 2026	4
	মুঠ	10

নিৰ্বাচক পঞ্জীয়ন বিষয়াৰ স্বাক্ষৰ

E-মৃত, S-স্থানান্তৰিত/ বাসস্থান পৰিবৰ্তন, R-প্ৰতিলিপি, M-নিখোজ, Q-অযোগ্য