



ভোটাৰ তালিকা 2026 S03 অসম

বিধানসভা সমষ্টিৰ নম্বৰ, নাম আৰু সংৰক্ষণৰ স্থিতি : 48 - টংলা (সাধাৰণ)		খণ্ড নং : 82																			
এই বিধানসভা সমষ্টিত কোন সংসদীয় সমষ্টিৰ অন্তৰ্গত তাৰ নম্বৰ, নাম আৰু সংৰক্ষণ স্থিতি : 4 - দৰং-ওদালগুৰি (সাধাৰণ)																					
1. সংশোধনৰ বিৱৰণ																					
সংশোধনৰ বছৰ	2026	তালিকাৰ চিনাক্তকৰণ																			
ভিত্তি তাৰিখ	01-04-2026	বিশেষ সংশোধন, 2026 চনৰ পূৰ্বৰ 2025 চনৰ মূল তালিকাৰ লগত থকা সংযোজন সমূহ একত্ৰিতকৰণ কৰা তালিকা।																			
সংশোধনৰ প্ৰকাৰ	বিশেষ সংশোধন 2026																				
প্ৰকাশনৰ তাৰিখ	23-03-2026																				
2. খণ্ড আৰু ভোটগ্ৰহন কেন্দ্ৰৰ বিৱৰণ																					
খণ্ডৰ অন্তৰ্গত এলেকা সমূহৰ নম্বৰ আৰু নাম																					
1-টংলা টাউন ৱাৰ্ড নং- ১ (অংশ)		<table style="width: 100%; border-collapse: collapse;"> <tr> <td style="width: 50%;">মূল চহৰ/গাওঁ</td> <td style="width: 50%;">: টংলা টাউন</td> </tr> <tr> <td>ৱাৰ্ড নং</td> <td>: ৱাৰ্ড নং ১</td> </tr> <tr> <td>ডাকঘৰ</td> <td>: টংলা</td> </tr> <tr> <td>পুলিচ থানা</td> <td>: টংলা</td> </tr> <tr> <td>ব্লক</td> <td>: টংলা পৌৰ সভা</td> </tr> <tr> <td>ৰাজহ চক্ৰ</td> <td>: হৰিশিঙা</td> </tr> <tr> <td>জিলা</td> <td>: ওদালগুৰি</td> </tr> <tr> <td>পিনকোড</td> <td>: 784521</td> </tr> </table>				মূল চহৰ/গাওঁ	: টংলা টাউন	ৱাৰ্ড নং	: ৱাৰ্ড নং ১	ডাকঘৰ	: টংলা	পুলিচ থানা	: টংলা	ব্লক	: টংলা পৌৰ সভা	ৰাজহ চক্ৰ	: হৰিশিঙা	জিলা	: ওদালগুৰি	পিনকোড	: 784521
মূল চহৰ/গাওঁ	: টংলা টাউন																				
ৱাৰ্ড নং	: ৱাৰ্ড নং ১																				
ডাকঘৰ	: টংলা																				
পুলিচ থানা	: টংলা																				
ব্লক	: টংলা পৌৰ সভা																				
ৰাজহ চক্ৰ	: হৰিশিঙা																				
জিলা	: ওদালগুৰি																				
পিনকোড	: 784521																				
3. ভোটগ্ৰহন কেন্দ্ৰৰ বিৱৰণ																					
ভোটগ্ৰহন কেন্দ্ৰৰ নম্বৰ আৰু নাম :		ভোটগ্ৰহন কেন্দ্ৰৰ প্ৰকাৰ (পুৰুষ/মহিলা/সাধাৰণ)		সাধাৰণ																	
82 - কালিবাৰি প্ৰাথমিক বিদ্যালয় (সোঁফাল-ক)		খণ্ডৰ অন্তৰ্গত সহায়ক ভোটগ্ৰহন কেন্দ্ৰৰ সংখ্যা :		0																	
ভোটগ্ৰহন কেন্দ্ৰৰ ঠিকনা :																					
কালীবাড়ী প্ৰাথমিক বিদ্যালয়, 4, টংলা টাউন ৱাৰ্ড- ১ নং পোঃঅঃ -টংলা জিলা-ওদালগুৰি ৭৮৪৫২১																					
4. ভোটাৰৰ সংখ্যা																					
আৰম্ভনি ক্ৰমিক নং	শেষ ক্ৰমিক নং	মুঠ ভোটাৰ																			
		পুৰুষ	মহিলা	৩য় লিঙ্গ	মুঠ																
1	1044	496	495	0	991																

নিৰ্বাচক পঞ্জীয়ন বিষয়াৰ স্বাক্ষৰ

Nazri Naksha

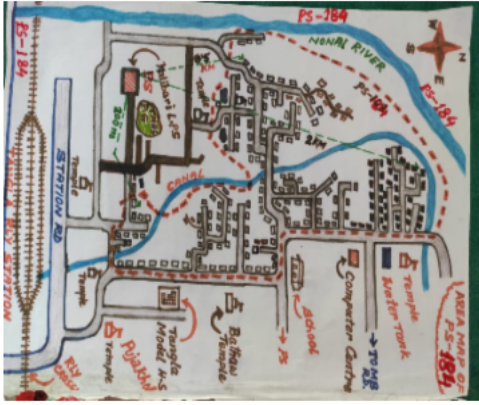

Google Map View

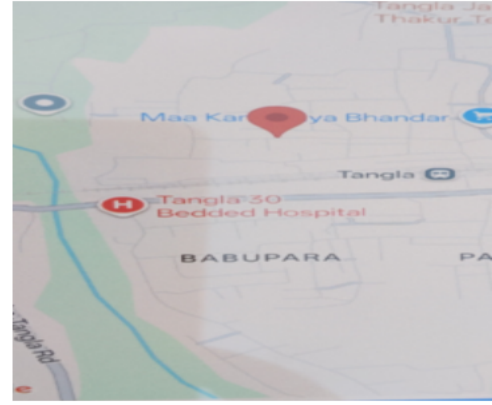

Polling Station Building Front View



ভোটগ্ৰহন কেন্দ্ৰৰ সন্মুখৰ দৃশ্য

Cad View

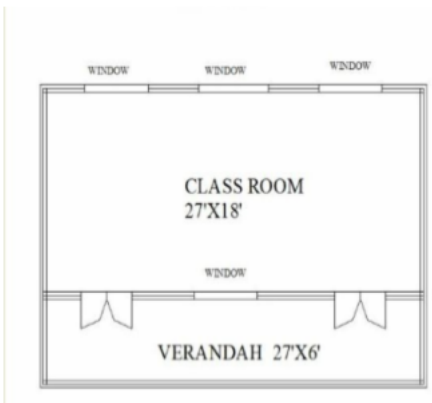

Key MAP View





<p>E 1 BSW0472811</p> <p>নাম : সুমতী বিশ্বাস স্বামীৰ নাম : হৰান বিশ্বাস ঘৰ নং : ৩৫ বয়স : ৫৪ লিঙ্গ : মহিলা</p> <p>ফটো উপলব্ধ</p>	<p>2 BSW0491415</p> <p>নাম : অনিতা ডেকা পিতাৰ নাম : প্ৰভাত চন্দ্ৰ দাস ঘৰ নং : ২৫ বয়স : 37 লিঙ্গ : মহিলা</p> <p>ফটো উপলব্ধ</p>	<p>3 QBH0093955</p> <p>নাম : তিলক দাস পিতাৰ নাম : কাৰ্তিক দাস ঘৰ নং : 151 বয়স : 21 লিঙ্গ : পুৰুষ</p> <p>ফটো উপলব্ধ</p>
<p>S 4 BSW0560789</p> <p>নাম : মুনা চৌহান স্বামীৰ নাম : বিপুল চৌহান ঘৰ নং : ১৬৩ বয়স : ৪৭ লিঙ্গ : মহিলা</p> <p>ফটো উপলব্ধ</p>	<p>5 DNB0451443</p> <p>নাম : মাম্পী দাস পিতাৰ নাম : প্ৰনয় দাস ঘৰ নং : 168 বয়স : 25 লিঙ্গ : মহিলা</p> <p>ফটো উপলব্ধ</p>	<p>6 QBH0077248</p> <p>নাম : মঞ্জু দত্ত পিতাৰ নাম : সঞ্জয় দত্ত ঘৰ নং : 205 বয়স : 36 লিঙ্গ : মহিলা</p> <p>ফটো উপলব্ধ</p>
<p>7 BSW0468157</p> <p>নাম : বিতা দাস পিতাৰ নাম : প্ৰমোদ দাস ঘৰ নং : ২৮৩ বয়স : 24 লিঙ্গ : মহিলা</p> <p>ফটো উপলব্ধ</p>	<p># 8 BSW0489971</p> <p>নাম : বিক্ৰম দাস পিতাৰ নাম : বতন দাস ঘৰ নং : 775 বয়স : 23 লিঙ্গ : পুৰুষ</p> <p>ফটো উপলব্ধ</p>	<p>9 BSW0507582</p> <p>নাম : মনকৃষ্ণ পাল পিতাৰ নাম : প্ৰাণবল্লভ পাল ঘৰ নং : ৩৭৭ বয়স : 54 লিঙ্গ : পুৰুষ</p> <p>ফটো উপলব্ধ</p>
<p>10 BSW0542761</p> <p>নাম : মাম্পি দাস পিতাৰ নাম : গোপাল দাস ঘৰ নং : ৩৯৫ বয়স : 40 লিঙ্গ : মহিলা</p> <p>ফটো উপলব্ধ</p>	<p>11 BSW0387076</p> <p>নাম : পূজা বানী কৰ স্বামীৰ নাম : বাৰ্জেশ কৰ ঘৰ নং : ৪১৮ বয়স : 33 লিঙ্গ : মহিলা</p> <p>ফটো উপলব্ধ</p>	<p># 12 BSW0484931</p> <p>নাম : বুপা দাস স্বামীৰ নাম : দিপন দাস ঘৰ নং : 729 বয়স : 25 লিঙ্গ : মহিলা</p> <p>ফটো উপলব্ধ</p>
<p>13 QBH0094748</p> <p>নাম : পপী কুণ্ড পিতাৰ নাম : সুবোধ কুণ্ড ঘৰ নং : 422 বয়স : 22 লিঙ্গ : মহিলা</p> <p>ফটো উপলব্ধ</p>	<p># 14 BSW0387134</p> <p>নাম : বাসু চন্দ্ৰ পিতাৰ নাম : প্ৰকাশ চন্দ্ৰ ঘৰ নং : 734 বয়স : 25 লিঙ্গ : পুৰুষ</p> <p>ফটো উপলব্ধ</p>	<p>15 HBP4739144</p> <p>নাম : পম্পি ভাওবাল পিতাৰ নাম : বাদল ভাওবাল ঘৰ নং : 509 বয়স : 38 লিঙ্গ : মহিলা</p> <p>ফটো উপলব্ধ</p>
<p>S 16 HPQ0584086</p> <p>নাম : গীতা কৰ্মকাৰ ভাওবাল স্বামীৰ নাম : সুমিত্ৰ ভাওবাল ঘৰ নং : 610 বয়স : 25 লিঙ্গ : মহিলা</p> <p>ফটো উপলব্ধ</p>	<p>S 17 CFN1253293</p> <p>নাম : বঞ্জনা দত্ত ভাওবাল স্বামীৰ নাম : অমিত্ৰ ভাওবাল ঘৰ নং : 610 বয়স : 24 লিঙ্গ : মহিলা</p> <p>ফটো উপলব্ধ</p>	<p>18 BSW1400197</p> <p>নাম : শীলা নন্দী স্বামীৰ নাম : ৰঞ্জিত নন্দী ঘৰ নং : ৬৪৬ বয়স : 58 লিঙ্গ : মহিলা</p> <p>ফটো উপলব্ধ</p>
<p>19 BSW1594918</p> <p>নাম : প্ৰশান্ত নন্দী পিতাৰ নাম : যোগেশ নন্দী ঘৰ নং : ৬৪৬ বয়স : 57 লিঙ্গ : পুৰুষ</p> <p>ফটো উপলব্ধ</p>	<p>20 BSW0528810</p> <p>নাম : বিশ্বজিৎ সৰকাৰ অন্যান্য : গোবিন্দ সৰকাৰ ঘৰ নং : 646 বয়স : 33 লিঙ্গ : পুৰুষ</p> <p>ফটো উপলব্ধ</p>	<p>21 HPQ0308437</p> <p>নাম : পূৰ্ণিমা দাস পিতাৰ নাম : পৰিতোষ দাস ঘৰ নং : 646 বয়স : 29 লিঙ্গ : মহিলা</p> <p>ফটো উপলব্ধ</p>
<p>22 QBH0135640</p> <p>নাম : জয়ন্ত বিশ্বাস পিতাৰ নাম : গনেন্দ্ৰ বিশ্বাস ঘৰ নং : 646ক বয়স : 33 লিঙ্গ : পুৰুষ</p> <p>ফটো উপলব্ধ</p>	<p>23 BSW0138438</p> <p>নাম : সন্ত বিশ্বাস পিতাৰ নাম : ব্ৰজেন বিশ্বাস ঘৰ নং : ৬৪৬ক বয়স : 28 লিঙ্গ : পুৰুষ</p> <p>ফটো উপলব্ধ</p>	<p>24 BSW1400222</p> <p>নাম : বাবন পাল পিতাৰ নাম : বতকৃষ্ণ পাল ঘৰ নং : ৬৪৭ বয়স : 58 লিঙ্গ : পুৰুষ</p> <p>ফটো উপলব্ধ</p>
<p>25 BSW1400233</p> <p>নাম : বান্টু পাল পিতাৰ নাম : বতকৃষ্ণ পাল ঘৰ নং : ৬৪৭ বয়স : 50 লিঙ্গ : পুৰুষ</p> <p>ফটো উপলব্ধ</p>	<p>26 BSW1400244</p> <p>নাম : বুবি পাল স্বামীৰ নাম : বান্টু পাল ঘৰ নং : ৬৪৭ বয়স : 48 লিঙ্গ : মহিলা</p> <p>ফটো উপলব্ধ</p>	<p>27 BSW1605578</p> <p>নাম : ৰবাই পাল পিতাৰ নাম : জাতু পাল ঘৰ নং : ৬৪৭ বয়স : 29 লিঙ্গ : পুৰুষ</p> <p>ফটো উপলব্ধ</p>
<p>28 BSW0253070</p> <p>নাম : বিকেশ পাল পিতাৰ নাম : বান্টু পাল ঘৰ নং : ৬৪৭ বয়স : 27 লিঙ্গ : পুৰুষ</p> <p>ফটো উপলব্ধ</p>	<p>29 BSW1400277</p> <p>নাম : বিজয় সেন পিতাৰ নাম : সুধীৰ সেন ঘৰ নং : ৬৪৮ বয়স : 52 লিঙ্গ : পুৰুষ</p> <p>ফটো উপলব্ধ</p>	<p>30 BSW1400288</p> <p>নাম : বেবী ৰাভা সেন স্বামীৰ নাম : বিজয় সেন ঘৰ নং : ৬৪৮ বয়স : 48 লিঙ্গ : মহিলা</p> <p>ফটো উপলব্ধ</p>



31 নাম : ৰাজীৱ সেন পিতাৰ নাম: বিজয় সেন ঘৰ নং : ৬৪৮ বয়স : 27 লিঙ্গ : পুৰুষ	BSW0345892 ফটো উপলব্ধ	32 নাম : পম্পী সেন স্বামীৰ নাম: ৰাজীৱ সেন ঘৰ নং : 648 বয়স : 24 লিঙ্গ : মহিলা	QBH0065979 ফটো উপলব্ধ	33 নাম : মিতালী সেন পিতাৰ নাম: বিজয় সেন ঘৰ নং : 648 বয়স : 19 লিঙ্গ : মহিলা	QBH0147546 ফটো উপলব্ধ
34 নাম : সুকলাল দাস পিতাৰ নাম: ধীৰু দাস ঘৰ নং : ৬৪৯ বয়স : 62 লিঙ্গ : পুৰুষ	BSW1400335 ফটো উপলব্ধ	35 নাম : শোভা দাস স্বামীৰ নাম: সুকলাল দাস ঘৰ নং : ৬৪৯ বয়স : 58 লিঙ্গ : মহিলা	BSW1400346 ফটো উপলব্ধ	36 নাম : উত্তম দাস পিতাৰ নাম: সুকলাল দাস ঘৰ নং : ৬৪৯ বয়স : 40 লিঙ্গ : পুৰুষ	BSW1400357 ফটো উপলব্ধ
S 37 নাম : পিংকি দাস পিতাৰ নাম: সুকলাল দাস ঘৰ নং : ৬৪৯ বয়স : 85 লিঙ্গ : মহিলা	BSW1400368 ফটো উপলব্ধ	S 38 নাম : বিম্পী দাস পিতাৰ নাম: সুকলাল দাস ঘৰ নং : ৬৪৯ বয়স : 84 লিঙ্গ : মহিলা	BSW1400379 ফটো উপলব্ধ	39 নাম : স্বপন দাস পিতাৰ নাম: অনিল দাস ঘৰ নং : ৬৫০ বয়স : 53 লিঙ্গ : পুৰুষ	BSW1400426 ফটো উপলব্ধ
40 নাম : সোমা দাস স্বামীৰ নাম: স্বপন দাস ঘৰ নং : ৬৫০ বয়স : 42 লিঙ্গ : মহিলা	BSW0009698 ফটো উপলব্ধ	41 নাম : অম্পিতা পাল পিতাৰ নাম: প্রহ্লাদ পাল ঘৰ নং : ৬৫০ বয়স : 36 লিঙ্গ : মহিলা	BSW1400391 ফটো উপলব্ধ	42 নাম : কনক ৰাণী দাস স্বামীৰ নাম: ৰমেশ দাস ঘৰ নং : ৬৫১ বয়স : 85 লিঙ্গ : মহিলা	BSW1400460 ফটো উপলব্ধ
43 নাম : গোপাল দাস পিতাৰ নাম: ৰমেশ দাস ঘৰ নং : ৬৫১ বয়স : 58 লিঙ্গ : পুৰুষ	BSW1400471 ফটো উপলব্ধ	44 নাম : গোবিন্দ দাস পিতাৰ নাম: ৰমেশ দাস ঘৰ নং : ৬৫১ বয়স : 56 লিঙ্গ : পুৰুষ	BSW1400493 ফটো উপলব্ধ	45 নাম : গৌতম দাস পিতাৰ নাম: ৰমেশ দাস ঘৰ নং : ৬৫১ বয়স : 54 লিঙ্গ : পুৰুষ	BSW1400506 ফটো উপলব্ধ
46 নাম : সঞ্জয় দাস পিতাৰ নাম: ৰমেশ দাস ঘৰ নং : ৬৫১ বয়স : 52 লিঙ্গ : পুৰুষ	BSW1400517 ফটো উপলব্ধ	47 নাম : সঞ্জনা দাস স্বামীৰ নাম: সঞ্জয় দাস ঘৰ নং : ৬৫১ বয়স : 50 লিঙ্গ : মহিলা	BSW1400528 ফটো উপলব্ধ	48 নাম : ৰুমা ৰাণী দত্ত দাস স্বামীৰ নাম: গোবিন্দ দাস ঘৰ নং : ৬৫১ বয়স : 50 লিঙ্গ : মহিলা	BSW1400551 ফটো উপলব্ধ
49 নাম : মনমুন দাস স্বামীৰ নাম: গোপাল দাস ঘৰ নং : ৬৫১ বয়স : 48 লিঙ্গ : মহিলা	BSW1400482 ফটো উপলব্ধ	50 নাম : ৰঞ্জয় চন্দ্ৰ দাস পিতাৰ নাম: ৰমেশ দাস ঘৰ নং : ৬৫১ বয়স : 44 লিঙ্গ : পুৰুষ	BSW1400539 ফটো উপলব্ধ	51 নাম : মৌচুমী দাস পিতাৰ নাম: প্ৰাণেশ দাস ঘৰ নং : 651 বয়স : 42 লিঙ্গ : মহিলা	JRQ9815081 ফটো উপলব্ধ
52 নাম : সজল দাস পিতাৰ নাম: ৰমেশ চন্দ্ৰ দাস ঘৰ নং : ৬৫১ বয়স : 41 লিঙ্গ : পুৰুষ	BSW1400540 ফটো উপলব্ধ	53 নাম : মৌমিতা দাস স্বামীৰ নাম: গৌতম দাস ঘৰ নং : ৬৫১ বয়স : 39 লিঙ্গ : মহিলা	BSW1400562 ফটো উপলব্ধ	54 নাম : সাহিল দাস পিতাৰ নাম: সঞ্জয় দাস ঘৰ নং : 651 বয়স : 21 লিঙ্গ : পুৰুষ	BSW3870516 ফটো উপলব্ধ
55 নাম : ৰোহিত দাস পিতাৰ নাম: গোপাল দাস ঘৰ নং : 651 বয়স : 20 লিঙ্গ : পুৰুষ	QBH0008730 ফটো উপলব্ধ	56 নাম : অৰ্পিতা দাস পিতাৰ নাম: গোবিন্দ দাস ঘৰ নং : 651 বয়স : 19 লিঙ্গ : মহিলা	QBH0115980 ফটো উপলব্ধ	57 নাম : বাসন্তী পাল স্বামীৰ নাম: দ্বিজহৰি পাল ঘৰ নং : ৬৫২ বয়স : 70 লিঙ্গ : মহিলা	BSW1400573 ফটো উপলব্ধ
58 নাম : শঙ্কৰ পাল পিতাৰ নাম: দ্বিজহৰি পাল ঘৰ নং : ৬৫২ বয়স : 54 লিঙ্গ : পুৰুষ	BSW1400584 ফটো উপলব্ধ	59 নাম : মৃদলা পাল স্বামীৰ নাম: শঙ্কৰ পাল ঘৰ নং : ৬৫২ বয়স : 47 লিঙ্গ : মহিলা	BSW1400595 ফটো উপলব্ধ	60 নাম : অৰ্ঘ্য পৰ্ণা পাল পিতাৰ নাম: শঙ্কৰ পাল ঘৰ নং : 652 বয়স : 23 লিঙ্গ : মহিলা	BSW0480780 ফটো উপলব্ধ



61 নাম : শাস্বত পাল পিতাৰ নাম : শংকৰ পাল ঘৰ নং : 652 বয়স : 19 লিঙ্গ : পুৰুষ	QBH0125013 ফটো উপলব্ধ	E 62 নাম : বাসন্তী দাস স্বামীৰ নাম : মতি দাস ঘৰ নং : 656 বয়স : 80 লিঙ্গ : মহিলা	BSW1400620 ফটো উপলব্ধ	63 নাম : শেফালী দাস স্বামীৰ নাম : সুধীৰ চন্দ্ৰ দাস ঘৰ নং : 653 বয়স : 62 লিঙ্গ : মহিলা	BSW1400686 ফটো উপলব্ধ
64 নাম : বিনয় দাস পিতাৰ নাম : মতি দাস ঘৰ নং : 653 বয়স : 47 লিঙ্গ : পুৰুষ	BSW1400664 ফটো উপলব্ধ	65 নাম : সিমিতা দাস স্বামীৰ নাম : বিনয় দাস ঘৰ নং : 653 বয়স : 38 লিঙ্গ : মহিলা	BSW1400697 ফটো উপলব্ধ	66 নাম : মনিকা সাহা স্বামীৰ নাম : সুদেব সাহা ঘৰ নং : 658 বয়স : 69 লিঙ্গ : মহিলা	BSW1400711 ফটো উপলব্ধ
67 নাম : সুকুমল সাহা পিতাৰ নাম : সুদেব সাহা ঘৰ নং : 658 বয়স : 47 লিঙ্গ : পুৰুষ	BSW1400722 ফটো উপলব্ধ	68 নাম : ববীন্দ্র কুণ্ডু পিতাৰ নাম : চিত্তৰঞ্জন কুণ্ডু ঘৰ নং : 658 বয়স : 63 লিঙ্গ : পুৰুষ	BSW1400733 ফটো উপলব্ধ	R 69 নাম : উপেন্দ্ৰ গণ্ডু পিতাৰ নাম : ভগৱান গণ্ডু ঘৰ নং : 658 বয়স : 53 লিঙ্গ : পুৰুষ	BSW0500256 ফটো উপলব্ধ
70 নাম : সীমা কুণ্ডু স্বামীৰ নাম : ববীন্দ্র কুণ্ডু ঘৰ নং : 658 বয়স : 46 লিঙ্গ : মহিলা	BSW1400744 ফটো উপলব্ধ	S 71 নাম : সুভাষ দত্ত পিতাৰ নাম : সুৰেশ দত্ত ঘৰ নং : 658 বয়স : 75 লিঙ্গ : পুৰুষ	BSW1400813 ফটো উপলব্ধ	S 72 নাম : শেৱালী দত্ত স্বামীৰ নাম : সুভাষ দত্ত ঘৰ নং : 658 বয়স : 70 লিঙ্গ : মহিলা	BSW1400824 ফটো উপলব্ধ
S 73 নাম : সমিষ্ঠ দত্ত পিতাৰ নাম : সুভাষ দত্ত ঘৰ নং : 658 বয়স : 48 লিঙ্গ : পুৰুষ	BSW1400835 ফটো উপলব্ধ	74 নাম : বীনা দাস স্বামীৰ নাম : ধীৰেন দাস ঘৰ নং : 658 বয়স : 60 লিঙ্গ : মহিলা	BSW1400857 ফটো উপলব্ধ	75 নাম : ৰতন দাস পিতাৰ নাম : প্ৰেমানন্দ দাস ঘৰ নং : 658 বয়স : 58 লিঙ্গ : পুৰুষ	BSW1400880 ফটো উপলব্ধ
76 নাম : দেবজিত দাস পিতাৰ নাম : ধীৰেন দাস ঘৰ নং : 658 বয়স : 42 লিঙ্গ : পুৰুষ	BSW1400868 ফটো উপলব্ধ	77 নাম : জিয়া ৰমা দাস পিতাৰ নাম : ৰতন দাস ঘৰ নং : 658 বয়স : 28 লিঙ্গ : মহিলা	BSW0345884 ফটো উপলব্ধ	78 নাম : স্বপ্না দাস স্বামীৰ নাম : দেবজিত দাস ঘৰ নং : 659 বয়স : 25 লিঙ্গ : মহিলা	BSW0543215 ফটো উপলব্ধ
79 নাম : হৰিনাৰায়ন ভাওৱাল পিতাৰ নাম : ৰমেশ ভাওৱাল ঘৰ নং : 660 বয়স : 72 লিঙ্গ : পুৰুষ	BSW1400904 ফটো উপলব্ধ	80 নাম : সুনীতি ভাওৱাল স্বামীৰ নাম : হৰিনাৰায়ন ভাওৱাল ঘৰ নং : 660 বয়স : 67 লিঙ্গ : মহিলা	BSW1400915 ফটো উপলব্ধ	81 নাম : বিশ্বজিৎ ভাওয়াল পিতাৰ নাম : হৰি নাৰায়ণ ভাওয়াল ঘৰ নং : 660 বয়স : 22 লিঙ্গ : পুৰুষ	BSW0563015 ফটো উপলব্ধ
82 নাম : নিভা ৰানি পাল স্বামীৰ নাম : ৰাধাৰমন পাল ঘৰ নং : 662 বয়স : 75 লিঙ্গ : মহিলা	BSW1400926 ফটো উপলব্ধ	83 নাম : সঞ্জয় পাল পিতাৰ নাম : ৰাধাৰমন পাল ঘৰ নং : 662 বয়স : 53 লিঙ্গ : পুৰুষ	BSW1400937 ফটো উপলব্ধ	84 নাম : বিষ্ণু পাল স্বামীৰ নাম : মৃত্যুঞ্জয় পোদ্দাৰ ঘৰ নং : 662 বয়স : 51 লিঙ্গ : মহিলা	BSW0501098 ফটো উপলব্ধ
85 নাম : ৰঞ্জয় পাল পিতাৰ নাম : ৰাধাৰমন পাল ঘৰ নং : 662 বয়স : 48 লিঙ্গ : পুৰুষ	BSW1400959 ফটো উপলব্ধ	86 নাম : সঙ্গীতা পাল স্বামীৰ নাম : সঞ্জয় পাল ঘৰ নং : 662 বয়স : 44 লিঙ্গ : মহিলা	BSW1400948 ফটো উপলব্ধ	87 নাম : বাবলী পাল স্বামীৰ নাম : ৰঞ্জয় পাল ঘৰ নং : 662 বয়স : 41 লিঙ্গ : মহিলা	BSW1400960 ফটো উপলব্ধ
88 নাম : ডালচি পোদ্দাৰ পিতাৰ নাম : মৃত্যুঞ্জয় পোদ্দাৰ ঘৰ নং : 662 বয়স : 28 লিঙ্গ : মহিলা	BSW0501080 ফটো উপলব্ধ	89 নাম : সুভাংগী পাল পিতাৰ নাম : সঞ্জয় পাল ঘৰ নং : 662 বয়স : 22 লিঙ্গ : মহিলা	BSW0529578 ফটো উপলব্ধ	90 নাম : বিয়াংকন পাল পিতাৰ নাম : ৰঞ্জয় পাল ঘৰ নং : 662 বয়স : 20 লিঙ্গ : পুৰুষ	QBH0034900 ফটো উপলব্ধ



91 নাম : জোৎস্না দত্ত স্বামীৰ নাম : সুবেন দত্ত ঘৰ নং : ৬৬৩ বয়স : ৭০ লিঙ্গ : মহিলা	BSW1400971 ফটো উপলব্ধ	92 নাম : আলোৰানী দত্ত স্বামীৰ নাম : সুব্রত দত্ত ঘৰ নং : ৬৬৩ বয়স : ৪৪ লিঙ্গ : মহিলা	BSW1400993 ফটো উপলব্ধ	93 নাম : অনপ দত্ত পিতাৰ নাম : সুব্রত দত্ত ঘৰ নং : ৬৬৩ বয়স : ২৬ লিঙ্গ : পুৰুষ	BSW0346080 ফটো উপলব্ধ
94 নাম : শ্ৰীতি দে দত্ত স্বামীৰ নাম : অনূপ দত্ত ঘৰ নং : ৬৬৩ বয়স : ২৩ লিঙ্গ : মহিলা	QBH0117085 ফটো উপলব্ধ	95 নাম : শশানন্দ সেন পিতাৰ নাম : গোপাল সেন ঘৰ নং : ৬৬৪ বয়স : ৬৩ লিঙ্গ : পুৰুষ	BSW1401010 ফটো উপলব্ধ	96 নাম : বিনা সেন স্বামীৰ নাম : শশানন্দ সেন ঘৰ নং : ৬৬৪ বয়স : ৫২ লিঙ্গ : মহিলা	BSW1401021 ফটো উপলব্ধ
97 নাম : অন্তৰা সেন পিতাৰ নাম : সসানন্দ সেন ঘৰ নং : ৬৬৪ বয়স : ৩০ লিঙ্গ : মহিলা	BSW0009699 ফটো উপলব্ধ	98 নাম : শুভম সেন পিতাৰ নাম : শশানন্দ সেন ঘৰ নং : ৬৬৪ বয়স : ৩০ লিঙ্গ : পুৰুষ	BSW0140368 ফটো উপলব্ধ	99 নাম : বাবুল সেন পিতাৰ নাম : সাতনাথ সেন ঘৰ নং : ৬৬৪ক বয়স : ৫৫ লিঙ্গ : পুৰুষ	BSW1401054 ফটো উপলব্ধ
100 নাম : বিনীতা সেন স্বামীৰ নাম : বাবুল সেন ঘৰ নং : ৬৬৪ক বয়স : ৪৪ লিঙ্গ : মহিলা	BSW1401065 ফটো উপলব্ধ	101 নাম : প্ৰসেঞ্জিত সেন পিতাৰ নাম : বাবুল সেন ঘৰ নং : ৬৬৪ক বয়স : ৩২ লিঙ্গ : পুৰুষ	BSW0009700 ফটো উপলব্ধ	102 নাম : তপন নন্দী পিতাৰ নাম : বেনীমাধব নন্দী ঘৰ নং : ৬৬৫ বয়স : ৫৫ লিঙ্গ : পুৰুষ	BSW1401087 ফটো উপলব্ধ
103 নাম : স্বপ্না নন্দী স্বামীৰ নাম : তপন নন্দী ঘৰ নং : ৬৬৫ বয়স : ৪৪ লিঙ্গ : মহিলা	BSW1401098 ফটো উপলব্ধ	104 নাম : নিহাল নন্দী পিতাৰ নাম : তপন নন্দী ঘৰ নং : ৬৬৫ বয়স : ২৪ লিঙ্গ : পুৰুষ	BSW0284117 ফটো উপলব্ধ	105 নাম : নবজিত নন্দী পিতাৰ নাম : তপন নন্দী ঘৰ নং : ৬৬৫ বয়স : ২১ লিঙ্গ : পুৰুষ	QBH0034884 ফটো উপলব্ধ
106 নাম : লক্ষ্মন কুণ্ডু পিতাৰ নাম : বেনীমাধব কুণ্ডু ঘৰ নং : ৬৬৬ বয়স : ৫৩ লিঙ্গ : পুৰুষ	BSW1401112 ফটো উপলব্ধ	107 নাম : সবিতা কুণ্ডু স্বামীৰ নাম : লক্ষ্মন কুণ্ডু ঘৰ নং : ৬৬৬ বয়স : ৫০ লিঙ্গ : মহিলা	BSW1401156 ফটো উপলব্ধ	108 নাম : সজল কুণ্ডু পিতাৰ নাম : বেনীমাধব কুণ্ডু ঘৰ নং : ৬৬৬ বয়স : ৪৪ লিঙ্গ : পুৰুষ	BSW1401134 ফটো উপলব্ধ
#2 109 নাম : প্ৰিয়াংকা কুন্দু স্বামীৰ নাম : সজল কুন্দু ঘৰ নং : ৬৬৬ বয়স : ৩৭ লিঙ্গ : মহিলা	BSW1595386 ফটো উপলব্ধ	110 নাম : দিপিকা কুণ্ডু স্বামীৰ নাম : ভৰত কুণ্ডু ঘৰ নং : ৬৬৬ বয়স : ৩৩ লিঙ্গ : মহিলা	BSW1401167 ফটো উপলব্ধ	111 নাম : সংগীতা কুণ্ডু পিতাৰ নাম : লক্ষ্মন কুণ্ডু ঘৰ নং : ৬৬৬ বয়স : ২০ লিঙ্গ : মহিলা	QBH0034876 ফটো উপলব্ধ
112 নাম : যোগমায়া দাস স্বামীৰ নাম : সুৰেশ দাস ঘৰ নং : ৬৬৭ বয়স : ৪০ লিঙ্গ : মহিলা	BSW1401178 ফটো উপলব্ধ	113 নাম : বাবুল দাস পিতাৰ নাম : সুৰেশ দাস ঘৰ নং : ৬৬৭ বয়স : ৫৩ লিঙ্গ : পুৰুষ	BSW1401189 ফটো উপলব্ধ	114 নাম : কৃষ্ণা দাস স্বামীৰ নাম : বাবুল দাস ঘৰ নং : ৬৬৭ বয়স : ৪২ লিঙ্গ : মহিলা	BSW1401190 ফটো উপলব্ধ
115 নাম : অংশুমান দাস পিতাৰ নাম : বাবুল দাস ঘৰ নং : ৬৬৭ বয়স : ২৫ লিঙ্গ : পুৰুষ	BSW0262212 ফটো উপলব্ধ	116 নাম : অমল দাস পিতাৰ নাম : নাৰায়ন দাস ঘৰ নং : ৬৬৮ বয়স : ৫৪ লিঙ্গ : পুৰুষ	BSW1401214 ফটো উপলব্ধ	117 নাম : মৌচুমি দাস স্বামীৰ নাম : অমল দাস ঘৰ নং : ৬৬৮ বয়স : ৪০ লিঙ্গ : মহিলা	BSW1401225 ফটো উপলব্ধ
118 নাম : অন্কা দাস পিতাৰ নাম : অমল দাস ঘৰ নং : ৬৬৮ বয়স : ২২ লিঙ্গ : মহিলা	BSW0527218 ফটো উপলব্ধ	119 নাম : বামকৃষ্ণ সেন পিতাৰ নাম : বমেশ সেন ঘৰ নং : ৬৬৯ বয়স : ৪৯ লিঙ্গ : পুৰুষ	BSW1401247 ফটো উপলব্ধ	120 নাম : বিজয়কৃষ্ণ সেন পিতাৰ নাম : বমেশ সেন ঘৰ নং : ৬৬৯ বয়স : ৪৭ লিঙ্গ : পুৰুষ	BSW1401258 ফটো উপলব্ধ



121 নাম : বঞ্জিত সেন পিতাৰ নাম: ৰমেশ সেন ঘৰ নং : ৬৬৯ বয়স : 44 লিঙ্গ : পুৰুষ	BSW1401269 ফটো উপলব্ধ	122 নাম : চুমকি সেন স্বামীৰ নাম: ৰামকৃষ্ণ সেন ঘৰ নং : ৬৬৯ বয়স : 42 লিঙ্গ : মহিলা	BSW0463893 ফটো উপলব্ধ	123 নাম : মান্ধী সেন স্বামীৰ নাম: বঞ্জিত সেন ঘৰ নং : ৬৬৯ বয়স : 38 লিঙ্গ : মহিলা	BSW0463919 ফটো উপলব্ধ
124 নাম : সুমিত্ৰা দাস পাল স্বামীৰ নাম: উত্তম পাল ঘৰ নং : 669 বয়স : 24 লিঙ্গ : মহিলা	QBH0119594 ফটো উপলব্ধ	125 নাম : শোভা সৰকাৰ স্বামীৰ নাম: কৈলেশ সৰকাৰ ঘৰ নং : ৬৭০ বয়স : 84 লিঙ্গ : মহিলা	BSW0009701 ফটো উপলব্ধ	126 নাম : শিখা সৰকাৰ স্বামীৰ নাম: নিতাই সৰকাৰ ঘৰ নং : ৬৭০ বয়স : 54 লিঙ্গ : মহিলা	BSW0009703 ফটো উপলব্ধ
127 নাম : বঞ্জিত সৰকাৰ পিতাৰ নাম: ক্ষিতীশ সৰকাৰ ঘৰ নং : ৬৭০ বয়স : 50 লিঙ্গ : পুৰুষ	BSW1401292 ফটো উপলব্ধ	128 নাম : বাবুল সৰকাৰ পিতাৰ নাম: ক্ষিতীশ সৰকাৰ ঘৰ নং : ৬৭০ বয়স : 48 লিঙ্গ : পুৰুষ	BSW1401305 ফটো উপলব্ধ	129 নাম : পিণ্টু সৰকাৰ পিতাৰ নাম: ক্ষিতীশ সৰকাৰ ঘৰ নং : ৬৭০ বয়স : 42 লিঙ্গ : পুৰুষ	BSW1401316 ফটো উপলব্ধ
130 নাম : সুমন সৰকাৰ স্বামীৰ নাম: পিণ্টু সৰকাৰ ঘৰ নং : ৬৭০ বয়স : 41 লিঙ্গ : মহিলা	BSW0009705 ফটো উপলব্ধ	131 নাম : শিপ্রা সৰকাৰ স্বামীৰ নাম: বঞ্জিত সৰকাৰ ঘৰ নং : ৬৭০ বয়স : 38 লিঙ্গ : মহিলা	BSW1401349 ফটো উপলব্ধ	132 নাম : সুক্ৰিতি সৰকাৰ স্বামীৰ নাম: বাবুল সৰকাৰ ঘৰ নং : ৬৭০ বয়স : 36 লিঙ্গ : মহিলা	LRP1066882 ফটো উপলব্ধ
133 নাম : পাপ্প সৰকাৰ পিতাৰ নাম: নিতাই সৰকাৰ ঘৰ নং : 670 বয়স : 30 লিঙ্গ : পুৰুষ	BSW0373399 ফটো উপলব্ধ	# 134 নাম : মামণি সূত্ৰধৰ স্বামীৰ নাম: চন্দন সূত্ৰধৰ ঘৰ নং : 774 বয়স : 23 লিঙ্গ : মহিলা	BSW0491548 ফটো উপলব্ধ	135 নাম : কানাই নন্দী পিতাৰ নাম: ধীৰেন নন্দী ঘৰ নং : ৬৭৫ বয়স : 58 লিঙ্গ : পুৰুষ	BSW1401350 ফটো উপলব্ধ
136 নাম : উমা ৰাণী নন্দী স্বামীৰ নাম: গৌতম নন্দী ঘৰ নং : ৬৭৫ বয়স : 53 লিঙ্গ : মহিলা	BSW0009706 ফটো উপলব্ধ	D 137 নাম : নমিতা নন্দী স্বামীৰ নাম: কানাই নন্দী ঘৰ নং : ৬৭৫ বয়স : 50 লিঙ্গ : মহিলা	BSW1401361 ফটো উপলব্ধ	138 নাম : শান্তনু নন্দী পিতাৰ নাম: কানাই নন্দী ঘৰ নং : ৬৭৫ বয়স : 31 লিঙ্গ : পুৰুষ	BSW1595013 ফটো উপলব্ধ
139 নাম : সানু নন্দী পিতাৰ নাম: কানাই নন্দী ঘৰ নং : ৬৭৫ বয়স : 31 লিঙ্গ : পুৰুষ	BSW0009707 ফটো উপলব্ধ	140 নাম : নিকিতা সৰকাৰ পিতাৰ নাম: নিমাই সৰকাৰ ঘৰ নং : 675 বয়স : 26 লিঙ্গ : মহিলা	BSW0392308 ফটো উপলব্ধ	141 নাম : ঋক নন্দী পিতাৰ নাম: গৌতম নন্দী ঘৰ নং : 675 বয়স : 22 লিঙ্গ : পুৰুষ	BSW0543058 ফটো উপলব্ধ
142 নাম : নিহাল চৰকাৰ পিতাৰ নাম: নিমাই চৰকাৰ ঘৰ নং : ৬৭৫খ বয়স : 27 লিঙ্গ : পুৰুষ	BSW0285197 ফটো উপলব্ধ	143 নাম : নিমাই সৰকাৰ পিতাৰ নাম: ক্ষিতীশ সৰকাৰ ঘৰ নং : ৬৭৫খ বয়স : 57 লিঙ্গ : পুৰুষ	BSW1401383 ফটো উপলব্ধ	144 নাম : গৌতম নন্দী পিতাৰ নাম: সত্যীষ নন্দী ঘৰ নং : ৬৭৫ক বয়স : 52 লিঙ্গ : পুৰুষ	BSW1401372 ফটো উপলব্ধ
145 নাম : আল্পনা সৰকাৰ স্বামীৰ নাম: নিমাই সৰকাৰ ঘৰ নং : ৬৭৫খ বয়স : 50 লিঙ্গ : মহিলা	BSW1401394 ফটো উপলব্ধ	146 নাম : সুভাষ গুহ পিতাৰ নাম: গিৰিজা মোহন গুহ ঘৰ নং : ৬৭৬ বয়স : 67 লিঙ্গ : পুৰুষ	BSW1401418 ফটো উপলব্ধ	147 নাম : জিতেন গুহ পিতাৰ নাম: গিৰিজা মোহন গুহ ঘৰ নং : ৬৭৬ বয়স : 65 লিঙ্গ : পুৰুষ	BSW1401407 ফটো উপলব্ধ
148 নাম : ভূগোল ৰানী গুহ স্বামীৰ নাম: সুভাষ গুহ ঘৰ নং : ৬৭৬ বয়স : 60 লিঙ্গ : মহিলা	BSW1401429 ফটো উপলব্ধ	149 নাম : সন্ধ্যা গুহ পিতাৰ নাম: সুভাষ গুহ ঘৰ নং : ৬৭৬ বয়স : 43 লিঙ্গ : পুৰুষ	BSW1401441 ফটো উপলব্ধ	150 নাম : পিংকী গুহ স্বামীৰ নাম: জিতেন গুহ ঘৰ নং : ৬৭৬ বয়স : 41 লিঙ্গ : মহিলা	BSW0009708 ফটো উপলব্ধ



151 নাম : মামনি গুহ পিতাৰ নাম: সুভাষ গুহ ঘৰ নং : ৬৭৬ বয়স : 40 লিঙ্গ : মহিলা	BSW1401430 ফটো উপলব্ধ	152 নাম : অৰ্চনা সত্ৰধৰ স্বামীৰ নাম: সঞ্জয় গুহ ঘৰ নং : 676 বয়স : 30 লিঙ্গ : মহিলা	QBH0127423 ফটো উপলব্ধ	#2 153 নাম : বিশাল গুহ পিতাৰ নাম: জিতেন গুহ ঘৰ নং : 676 বয়স : 18 লিঙ্গ : পুৰুষ	QBH0146258 ফটো উপলব্ধ
154 নাম : বাদল ভাওৱাল পিতাৰ নাম: যতীন্দ্র ভাওৱাল ঘৰ নং : ৬৭৭ বয়স : 68 লিঙ্গ : পুৰুষ	BSW1401474 ফটো উপলব্ধ	155 নাম : অনপা ভাওৱাল স্বামীৰ নাম: বাদল ভাওৱাল ঘৰ নং : ৬৭৭ বয়স : 60 লিঙ্গ : মহিলা	BSW1401485 ফটো উপলব্ধ	156 নাম : বাকেশ ভাওৱাল পিতাৰ নাম: বাদল ভাওৱাল ঘৰ নং : ৬৭৭ বয়স : 31 লিঙ্গ : পুৰুষ	BSW1605498 ফটো উপলব্ধ
E 157 নাম : হেমন্ত দাস পিতাৰ নাম: কালিপদ দাস ঘৰ নং : ৬৭৮ বয়স : 64 লিঙ্গ : পুৰুষ	BSW1401509 ফটো উপলব্ধ	158 নাম : গুৰু দাস স্বামীৰ নাম: হেমন্ত দাস ঘৰ নং : ৬৭৮ বয়স : 58 লিঙ্গ : মহিলা	BSW1401510 ফটো উপলব্ধ	159 নাম : সৰস্বতী দাস স্বামীৰ নাম: মহন্ত দাস ঘৰ নং : ৬৭৮ বয়স : 52 লিঙ্গ : মহিলা	BSW1401532 ফটো উপলব্ধ
# 160 নাম : অজিতেশ ৰায় পিতাৰ নাম: অবিনাশ চন্দ্ৰ ৰয় ঘৰ নং : 760 বয়স : 44 লিঙ্গ : পুৰুষ	BSW0233296 ফটো উপলব্ধ	# 161 নাম : জ্যোশী ৰায় স্বামীৰ নাম: অজিতেশ ৰায় ঘৰ নং : 760 বয়স : 40 লিঙ্গ : মহিলা	BSW0557389 ফটো উপলব্ধ	162 নাম : অভিশেষ দাস পিতাৰ নাম: হেমন্ত দাস ঘৰ নং : ৬৭৮ বয়স : 30 লিঙ্গ : পুৰুষ	BSW1605487 ফটো উপলব্ধ
163 নাম : ময়িতা দাস পিতাৰ নাম: মহন্ত দাস ঘৰ নং : ৬৭৮ বয়স : 29 লিঙ্গ : মহিলা	BSW0208520 ফটো উপলব্ধ	164 নাম : সৌৰভ দাস পিতাৰ নাম: মহন্ত দাস ঘৰ নং : ৬৭৮ বয়স : 25 লিঙ্গ : পুৰুষ	BSW0403618 ফটো উপলব্ধ	165 নাম : কাৰ্তিক দত্ত পিতাৰ নাম: লক্ষীকান্ত দত্ত ঘৰ নং : ৬৭৯ বয়স : 65 লিঙ্গ : পুৰুষ	BSW1401543 ফটো উপলব্ধ
166 নাম : শিলা দত্ত স্বামীৰ নাম: কাৰ্তিক দত্ত ঘৰ নং : ৬৭৯ বয়স : 55 লিঙ্গ : মহিলা	BSW1401554 ফটো উপলব্ধ	167 নাম : ৰুশ্মী দত্ত পিতাৰ নাম: লক্ষীকান্ত দত্ত ঘৰ নং : ৬৭৯ বয়স : 40 লিঙ্গ : মহিলা	BSW1401576 ফটো উপলব্ধ	168 নাম : সৰস্বতী দত্ত স্বামীৰ নাম: কালাচাদ দত্ত ঘৰ নং : ৬৮২ বয়স : 65 লিঙ্গ : মহিলা	BSW1401598 ফটো উপলব্ধ
169 নাম : সন্তু দত্ত পিতাৰ নাম: কালাচাদ দত্ত ঘৰ নং : ৬৮২ বয়স : 52 লিঙ্গ : পুৰুষ	BSW1401601 ফটো উপলব্ধ	170 নাম : বিজু দত্ত পিতাৰ নাম: কালাচাদ দত্ত ঘৰ নং : ৬৮২ বয়স : 46 লিঙ্গ : পুৰুষ	BSW1401623 ফটো উপলব্ধ	171 নাম : লিটন দত্ত পিতাৰ নাম: কালাচাদ দত্ত ঘৰ নং : ৬৮২ বয়স : 44 লিঙ্গ : পুৰুষ	BSW1401634 ফটো উপলব্ধ
172 নাম : শ্ৰীধা দত্ত স্বামীৰ নাম: সন্তু দত্ত ঘৰ নং : ৬৮২ বয়স : 40 লিঙ্গ : মহিলা	BSW1401612 ফটো উপলব্ধ	173 নাম : লক্ষী দত্ত স্বামীৰ নাম: বিজু দত্ত ঘৰ নং : ৬৮২ বয়স : 32 লিঙ্গ : মহিলা	BSW1605603 ফটো উপলব্ধ	174 নাম : সুমিক দত্ত পিতাৰ নাম: শন্তু দত্ত ঘৰ নং : 682 বয়স : 21 লিঙ্গ : পুৰুষ	QBH0167999 ফটো উপলব্ধ
S 175 নাম : দীপা দে পিতাৰ নাম: সুকেশ দে ঘৰ নং : ৬৮২খ বয়স : 28 লিঙ্গ : মহিলা	BSW0345934 ফটো উপলব্ধ	176 নাম : সুখেন দে পিতাৰ নাম: নিশিমোহন দে ঘৰ নং : ৬৮২খ বয়স : 65 লিঙ্গ : পুৰুষ	BSW1401690 ফটো উপলব্ধ	177 নাম : মনি দে স্বামীৰ নাম: সুখেন দে ঘৰ নং : ৬৮২খ বয়স : 45 লিঙ্গ : মহিলা	BSW1401703 ফটো উপলব্ধ
E 178 নাম : ৱতন দত্ত পিতাৰ নাম: নাৰায়ণ দত্ত ঘৰ নং : ৬৮৪ বয়স : 52 লিঙ্গ : পুৰুষ	BSW0009710 ফটো উপলব্ধ	179 নাম : মনি দত্ত স্বামীৰ নাম: অধীৰ দত্ত ঘৰ নং : ৬৮৪ বয়স : 48 লিঙ্গ : মহিলা	BSW1401736 ফটো উপলব্ধ	180 নাম : প্ৰদীপ দত্ত পিতাৰ নাম: নাৰায়ণ দত্ত ঘৰ নং : ৬৮৪ বয়স : 47 লিঙ্গ : পুৰুষ	BSW0262055 ফটো উপলব্ধ



181 নাম : সঞ্জয় দত্ত পিতাৰ নাম: নাৰায়ণ দত্ত ঘৰ নং : ৬৮৪ বয়স : 46 লিঙ্গ : পুৰুষ	BSW0009711 ফটো উপলব্ধ	182 নাম : বঞ্জ দত্ত স্বামীৰ নাম: ৰতন দত্ত ঘৰ নং : ৬৮৪ বয়স : 39 লিঙ্গ : মহিলা	BSW0463950 ফটো উপলব্ধ	183 নাম : ৰিংকু মোদক পিতাৰ নাম: ননী গোপাল মোদক ঘৰ নং : 684 বয়স : 36 লিঙ্গ : মহিলা	HBP1092984 ফটো উপলব্ধ
184 নাম : বিনোয় দত্ত পিতাৰ নাম: নাৰায়ণ দত্ত ঘৰ নং : ৬৮৪ বয়স : 34 লিঙ্গ : পুৰুষ	BSW0009712 ফটো উপলব্ধ	185 নাম : ৰিয়া দত্ত পিতাৰ নাম: অধীৰ দত্ত ঘৰ নং : 684 বয়স : 24 লিঙ্গ : মহিলা	BSW0549949 ফটো উপলব্ধ	186 নাম : সুইটি দত্ত পিতাৰ নাম: অধীৰ দত্ত ঘৰ নং : 684 বয়স : 20 লিঙ্গ : মহিলা	QBH0034983 ফটো উপলব্ধ
D 187 নাম : কাৰ্তিক পাল পিতাৰ নাম: হৰেকৃষ্ণ পাল ঘৰ নং : ৬৮৫ বয়স : 65 লিঙ্গ : পুৰুষ	BSW1401747 ফটো উপলব্ধ	188 নাম : বুলি পাল স্বামীৰ নাম: কাৰ্তিক পাল ঘৰ নং : ৬৮৫ বয়স : 50 লিঙ্গ : মহিলা	BSW1401758 ফটো উপলব্ধ	189 নাম : পিকলু পাল পিতাৰ নাম: কাৰ্তিক পাল ঘৰ নং : ৬৮৫ বয়স : 38 লিঙ্গ : পুৰুষ	BSW1401769 ফটো উপলব্ধ
190 নাম : মনা পাল পিতাৰ নাম: কাৰ্তিক পাল ঘৰ নং : ৬৮৫ বয়স : 35 লিঙ্গ : পুৰুষ	BSW0009713 ফটো উপলব্ধ	191 নাম : বুলি পাল স্বামীৰ নাম: পিকু পাল ঘৰ নং : ৬৮৫ বয়স : 34 লিঙ্গ : মহিলা	BSW0465005 ফটো উপলব্ধ	192 নাম : গোবিন্দু দেবনাথ পিতাৰ নাম: দীপক দেবনাথ ঘৰ নং : 685 বয়স : 26 লিঙ্গ : পুৰুষ	BSW0555482 ফটো উপলব্ধ
193 নাম : সন্ধ্যা দেবনাথ স্বামীৰ নাম: দীপক দেবনাথ ঘৰ নং : ৬৮৫ক বয়স : 45 লিঙ্গ : মহিলা	BSW1401781 ফটো উপলব্ধ	D 194 নাম : চঞ্চল দাস পিতাৰ নাম: ভুবন দাস ঘৰ নং : ৬৮৭ বয়স : 51 লিঙ্গ : পুৰুষ	BSW1401816 ফটো উপলব্ধ	D 195 নাম : ৰমা দাস স্বামীৰ নাম: অসীম দাস ঘৰ নং : ৬৮৭ বয়স : 45 লিঙ্গ : মহিলা	BSW1401805 ফটো উপলব্ধ
196 নাম : মিঠা দাস পিতাৰ নাম: ভুবন দাস ঘৰ নং : ৬৮৭ বয়স : 39 লিঙ্গ : মহিলা	BSW1401827 ফটো উপলব্ধ	197 নাম : অৰবিন্দ দাস পিতাৰ নাম: অশিম দাস ঘৰ নং : 687 বয়স : 28 লিঙ্গ : পুৰুষ	BSW0392324 ফটো উপলব্ধ	198 নাম : আদিত্য দাস পিতাৰ নাম: অশিম দাস ঘৰ নং : ৬৮৭ বয়স : 23 লিঙ্গ : পুৰুষ	BSW0552034 ফটো উপলব্ধ
199 নাম : তনু সাহা দাস স্বামীৰ নাম: আদিত্য দাস ঘৰ নং : 687 বয়স : 20 লিঙ্গ : মহিলা	QBH0066613 ফটো উপলব্ধ	200 নাম : অৰন দাস পিতাৰ নাম: হাৰান দাস ঘৰ নং : ৬৮৮ বয়স : 63 লিঙ্গ : পুৰুষ	BSW1401838 ফটো উপলব্ধ	201 নাম : কেশব দাস পিতাৰ নাম: হাৰান দাস ঘৰ নং : ৬৮৮ বয়স : 57 লিঙ্গ : পুৰুষ	BSW1401850 ফটো উপলব্ধ
202 নাম : প্ৰতাপ মজুমদাৰ পিতাৰ নাম: প্ৰফুল্ল মজুমদাৰ ঘৰ নং : ৬৮৮ বয়স : 55 লিঙ্গ : পুৰুষ	BSW1595400 ফটো উপলব্ধ	203 নাম : ৰীনা দাস স্বামীৰ নাম: কেশব দাস ঘৰ নং : ৬৮৮ বয়স : 52 লিঙ্গ : মহিলা	BSW1401861 ফটো উপলব্ধ	204 নাম : ছবি দাস স্বামীৰ নাম: অৰুন দাস ঘৰ নং : ৬৮৮ বয়স : 50 লিঙ্গ : মহিলা	BSW1401849 ফটো উপলব্ধ
205 নাম : অঞ্জু দাস পিতাৰ নাম: অৰুন দাস ঘৰ নং : ৬৮৮ বয়স : 27 লিঙ্গ : মহিলা	BSW0203943 ফটো উপলব্ধ	206 নাম : প্ৰিয়াঙ্কা দাস পিতাৰ নাম: কেশব চন্দ্ৰ দাস ঘৰ নং : ৬৮৮ বয়স : 27 লিঙ্গ : মহিলা	BSW0468322 ফটো উপলব্ধ	207 নাম : ৰাজা দাস পিতাৰ নাম: কেশব দাস ঘৰ নং : ৬৮৮ বয়স : 25 লিঙ্গ : পুৰুষ	BSW0447854 ফটো উপলব্ধ
208 নাম : অদিত্য দাস পিতাৰ নাম: অৰুন দাস ঘৰ নং : ৬৮৮ বয়স : 23 লিঙ্গ : মহিলা	BSW0552745 ফটো উপলব্ধ	209 নাম : প্ৰনব মজুমদাৰ পিতাৰ নাম: প্ৰতাপ মজুমদাৰ ঘৰ নং : 688 বয়স : 21 লিঙ্গ : পুৰুষ	QBH0007088 ফটো উপলব্ধ	210 নাম : ৰবিনা দাস মল্লিক স্বামীৰ নাম: শিবজিত মল্লিক ঘৰ নং : ৬৮৮ ক বয়স : 24 লিঙ্গ : মহিলা	BSW0442293 ফটো উপলব্ধ



211 নাম : শিবজিত মল্লিক পিতাৰ নাম: সন্তোষ মল্লিক ঘৰ নং : ৬৮৮ক বয়স : 40 লিঙ্গ : পুৰুষ	BSW0262261 ফটো উপলব্ধ	212 নাম : বাদল দাস পিতাৰ নাম: নাৰায়ন দাস ঘৰ নং : ৬৯০ বয়স : 67 লিঙ্গ : পুৰুষ	BSW1401872 ফটো উপলব্ধ	213 নাম : আৰতী দাস স্বামীৰ নাম: বাদল দাস ঘৰ নং : ৬৯০ বয়স : 60 লিঙ্গ : মহিলা	BSW1401883 ফটো উপলব্ধ
214 নাম : জয় দাস পিতাৰ নাম: বাদল দাস ঘৰ নং : ৬৯০ বয়স : 46 লিঙ্গ : পুৰুষ	BSW1401907 ফটো উপলব্ধ	215 নাম : দেবগোপাল পাল পিতাৰ নাম: সুৰেশ পাল ঘৰ নং : ৬৯১ বয়স : 55 লিঙ্গ : পুৰুষ	BSW1401930 ফটো উপলব্ধ	216 নাম : বনদীপ কৰ পিতাৰ নাম: শান্তি বঞ্জন কৰ ঘৰ নং : ৬৯১ক বয়স : 42 লিঙ্গ : পুৰুষ	BSW1401941 ফটো উপলব্ধ
217 নাম : পায়েল কৰ পিতাৰ নাম: শান্তি বঞ্জন কৰ ঘৰ নং : ৬৯১ বয়স : 35 লিঙ্গ : মহিলা	BSW1401952 ফটো উপলব্ধ	218 নাম : মিনতী নন্দী স্বামীৰ নাম: জয়হৰি নন্দী ঘৰ নং : ৬৯৫ বয়স : 58 লিঙ্গ : মহিলা	BSW1401974 ফটো উপলব্ধ	219 নাম : দীপাংকৰ নন্দী পিতাৰ নাম: জয়হৰি নন্দী ঘৰ নং : ৬৯৫ বয়স : 33 লিঙ্গ : পুৰুষ	BSW0286385 ফটো উপলব্ধ
S 220 নাম : সুব্রত সৰকাৰ পিতাৰ নাম: সম্ৰেশ্বৰ সৰকাৰ ঘৰ নং : ৬৯৫ক বয়স : 45 লিঙ্গ : পুৰুষ	BSW1401996 ফটো উপলব্ধ	221 নাম : সাধন ভাওবাল পিতাৰ নাম: পৰেশ ভাওবাল ঘৰ নং : ৬৯৬ বয়স : 58 লিঙ্গ : পুৰুষ	BSW1402057 ফটো উপলব্ধ	222 নাম : সুভাষ ভাওবাল পিতাৰ নাম: পৰেশ ভাওবাল ঘৰ নং : ৬৯৬ বয়স : 55 লিঙ্গ : পুৰুষ	BSW1402079 ফটো উপলব্ধ
223 নাম : শঙ্কৰ ভাওবাল পিতাৰ নাম: পৰেশ ভাওবাল ঘৰ নং : ৬৯৬ বয়স : 50 লিঙ্গ : পুৰুষ	BSW1402080 ফটো উপলব্ধ	224 নাম : পিঙ্কী ভাওবাল স্বামীৰ নাম: সাধন ভাওবাল ঘৰ নং : ৬৯৬ বয়স : 50 লিঙ্গ : মহিলা	BSW1402068 ফটো উপলব্ধ	S 225 নাম : মিঠা ভাওবাল স্বামীৰ নাম: তৰুন সেন ঘৰ নং : ৬৯৬ বয়স : 42 লিঙ্গ : মহিলা	BSW1402091 ফটো উপলব্ধ
226 নাম : স্বপ্না ভাওবাল স্বামীৰ নাম: শংকৰ ভাওবাল ঘৰ নং : ৬৯৬ বয়স : 42 লিঙ্গ : মহিলা	BSW1402126 ফটো উপলব্ধ	227 নাম : ঈশা ভাওবাল স্বামীৰ নাম: সুভাষ ভাওবাল ঘৰ নং : ৬৯৬ বয়স : 39 লিঙ্গ : মহিলা	BSW1402115 ফটো উপলব্ধ	228 নাম : অৰ্জুন ভাওবাল পিতাৰ নাম: পৰেশ ভাওবাল ঘৰ নং : 696 ক বয়স : 60 লিঙ্গ : পুৰুষ	BSW1402035 ফটো উপলব্ধ
229 নাম : আল্পনা ভাওবাল স্বামীৰ নাম: অৰ্জুন ভাওবাল ঘৰ নং : 696 ক বয়স : 55 লিঙ্গ : মহিলা	BSW1402046 ফটো উপলব্ধ	230 নাম : হৰেকৃষ্ণ ভাওবাল পিতাৰ নাম: পৰেশ ভাওবাল ঘৰ নং : 696 ক বয়স : 44 লিঙ্গ : পুৰুষ	BSW1402104 ফটো উপলব্ধ	231 নাম : সুপ্ৰিয়া ভাৰাল স্বামীৰ নাম: হৰে কৃষ্ণা ভাৰাল ঘৰ নং : 696 ক বয়স : 33 লিঙ্গ : মহিলা	BSW0575209 ফটো উপলব্ধ
232 নাম : আকাশ ভোৱাল পিতাৰ নাম: অৰ্জুন ভোৱাল ঘৰ নং : 696 ক বয়স : 28 লিঙ্গ : পুৰুষ	BSW0286476 ফটো উপলব্ধ	233 নাম : সোনালী ভাওৱাল পিতাৰ নাম: অৰ্জুন ভাওৱাল ঘৰ নং : 696 ক বয়স : 21 লিঙ্গ : মহিলা	QBH0031724 ফটো উপলব্ধ	234 নাম : চন্দন আইচ পিতাৰ নাম: সুনীল আইচ ঘৰ নং : ৬৯৬ক বয়স : 42 লিঙ্গ : পুৰুষ	BSW1402137 ফটো উপলব্ধ
D 235 নাম : লাবণ্য পাল স্বামীৰ নাম: নগেশ পাল ঘৰ নং : ৬৯৯ বয়স : 90 লিঙ্গ : মহিলা	BSW1402148 ফটো উপলব্ধ	236 নাম : ননী পাল পিতাৰ নাম: নগেশ পাল ঘৰ নং : ৬৯৯ বয়স : 62 লিঙ্গ : পুৰুষ	BSW1402159 ফটো উপলব্ধ	D 237 নাম : সঞ্জীৱ পাল পিতাৰ নাম: নগেশ পাল ঘৰ নং : ৬৯৯ বয়স : 55 লিঙ্গ : পুৰুষ	BSW1402171 ফটো উপলব্ধ
238 নাম : তুলসী পাল স্বামীৰ নাম: ননী পাল ঘৰ নং : 699 বয়স : 47 লিঙ্গ : মহিলা	BSW3887981 ফটো উপলব্ধ	D 239 নাম : তুলসী পাল স্বামীৰ নাম: ননী পাল ঘৰ নং : ৬৯৯ বয়স : 45 লিঙ্গ : মহিলা	BSW1402160 ফটো উপলব্ধ	240 নাম : ৰাজু পাল পিতাৰ নাম: নগেশ পাল ঘৰ নং : ৬৯৯ বয়স : 41 লিঙ্গ : পুৰুষ	BSW1402193 ফটো উপলব্ধ



241 নাম : শিল্পী পাল স্বামীৰ নাম : ৰাজু পাল ঘৰ নং : ৬৯৯ বয়স : 31 লিঙ্গ : মহিলা	BSW0143909 ফটো উপলব্ধ	242 নাম : হৰেকৃষ্ণ পাল পিতাৰ নাম : ননী পাল ঘৰ নং : ৬৯৯ বয়স : 26 লিঙ্গ : পুৰুষ	BSW0262303 ফটো উপলব্ধ	243 নাম : উত্তম পাল পিতাৰ নাম : ননী পাল ঘৰ নং : ৬৯৯ বয়স : 25 লিঙ্গ : পুৰুষ	BSW0387100 ফটো উপলব্ধ
244 নাম : নাৰায়ন দাস পিতাৰ নাম : শশীমোহন দাস ঘৰ নং : 699 গ বয়স : 58 লিঙ্গ : পুৰুষ	BSW1402331 ফটো উপলব্ধ	245 নাম : লক্ষী দাস স্বামীৰ নাম : নাৰায়ন দাস ঘৰ নং : 699 গ বয়স : 55 লিঙ্গ : মহিলা	BSW1402342 ফটো উপলব্ধ	246 নাম : বিপুল দাস পিতাৰ নাম : নাৰায়ন দাস ঘৰ নং : 699 গ বয়স : 33 লিঙ্গ : পুৰুষ	BSW1402295 ফটো উপলব্ধ
247 নাম : বিংকি দাস স্বামীৰ নাম : বিপুল দাস ঘৰ নং : 699 গ বয়স : 29 লিঙ্গ : মহিলা	BSW0486464 ফটো উপলব্ধ	248 নাম : পম্পী দাস পিতাৰ নাম : নাৰায়ন দাস ঘৰ নং : 699 গ বয়স : 27 লিঙ্গ : মহিলা	BSW0253112 ফটো উপলব্ধ	249 নাম : বিশ্বজিৎ দাস পিতাৰ নাম : নাৰায়ণ দাস ঘৰ নং : 699 গ বয়স : 25 লিঙ্গ : পুৰুষ	BSW0387597 ফটো উপলব্ধ
250 নাম : মন্দিৰা নমোদাস স্বামীৰ নাম : বৰ্ধন নমোদাস ঘৰ নং : ৬৯৯ক বয়স : 33 লিঙ্গ : মহিলা	BSW0143875 ফটো উপলব্ধ	251 নাম : প্ৰেমানন্দ দাস পিতাৰ নাম : চন্দন দাস ঘৰ নং : ৬৯৯ক বয়স : 25 লিঙ্গ : পুৰুষ	BSW0262121 ফটো উপলব্ধ	252 নাম : ফলানী দাস স্বামীৰ নাম : প্ৰেমানন্দ দাস ঘৰ নং : 699 ক বয়স : 26 লিঙ্গ : মহিলা	BSW3892726 ফটো উপলব্ধ
253 নাম : সঞ্জীত নমো দাস পিতাৰ নাম : চন্দন দাস ঘৰ নং : ৬৯৯ ক বয়স : 24 লিঙ্গ : পুৰুষ	BSW0387498 ফটো উপলব্ধ	254 নাম : ইন্দ্ৰজিত নমদাস মাতৃৰ নাম : কাকতি দাস ঘৰ নং : 699 ক বয়স : 21 লিঙ্গ : পুৰুষ	QBH0134825 ফটো উপলব্ধ	255 নাম : দেবজিত নমঃ দাস পিতাৰ নাম : বোধন নমঃ দাস ঘৰ নং : 699 ক বয়স : 20 লিঙ্গ : পুৰুষ	QBH0174185 ফটো উপলব্ধ
256 নাম : মিন দাস পিতাৰ নাম : প্ৰভাত দাস ঘৰ নং : ৬৯৯ খ বয়স : 27 লিঙ্গ : মহিলা	BSW0253203 ফটো উপলব্ধ	257 নাম : অনিতা দাস স্বামীৰ নাম : গৌৰাঙ্গ দাস ঘৰ নং : ৬৯৯খ বয়স : 38 লিঙ্গ : মহিলা	BSW0203661 ফটো উপলব্ধ	258 নাম : টিট দাস পিতাৰ নাম : গৌৰাঙ্গ দাস ঘৰ নং : 699 খ বয়স : 19 লিঙ্গ : পুৰুষ	QBH0144063 ফটো উপলব্ধ
259 নাম : যতীন্দ্র নমদাস পিতাৰ নাম : ৰামেশ্বৰ নমদাস ঘৰ নং : ৬৯৯ক বয়স : 95 লিঙ্গ : পুৰুষ	BSW1402206 ফটো উপলব্ধ	260 নাম : মেগী নমদাস স্বামীৰ নাম : যতীন্দ্র নমদাস ঘৰ নং : ৬৯৯ক বয়স : 70 লিঙ্গ : মহিলা	BSW1402217 ফটো উপলব্ধ	261 নাম : ৰেনবালা দাস স্বামীৰ নাম : শশীমোহন দাস ঘৰ নং : ৬৯৯খ বয়স : 70 লিঙ্গ : মহিলা	BSW1402320 ফটো উপলব্ধ
E 262 নাম : প্ৰভাতচন্দ্ৰ দাস পিতাৰ নাম : শশীমোহন দাস ঘৰ নং : ৬৯৯খ বয়স : 68 লিঙ্গ : পুৰুষ	BSW1402308 ফটো উপলব্ধ	263 নাম : আৰতি দাস স্বামীৰ নাম : প্ৰভাতচন্দ্ৰ দাস ঘৰ নং : ৬৯৯খ বয়স : 58 লিঙ্গ : মহিলা	BSW1402319 ফটো উপলব্ধ	264 নাম : গৌৰাঙ্গ দাস পিতাৰ নাম : শশীমোহন দাস ঘৰ নং : ৬৯৯খ বয়স : 48 লিঙ্গ : পুৰুষ	BSW1402353 ফটো উপলব্ধ
265 নাম : চন্দন নমদাস পিতাৰ নাম : যতীন্দ্র নমদাস ঘৰ নং : ৬৯৯ক বয়স : 42 লিঙ্গ : পুৰুষ	BSW1402228 ফটো উপলব্ধ	266 নাম : কানন নমদাস স্বামীৰ নাম : চন্দন নমদাস ঘৰ নং : ৬৯৯ক বয়স : 40 লিঙ্গ : মহিলা	BSW1402239 ফটো উপলব্ধ	267 নাম : কাকতি দাস স্বামীৰ নাম : মনু নমদাস ঘৰ নং : ৬৯৯ক বয়স : 39 লিঙ্গ : মহিলা	BSW1402251 ফটো উপলব্ধ
268 নাম : ৰবি ৰায় পিতাৰ নাম : যোগেশ ৰায় ঘৰ নং : 700 বয়স : 60 লিঙ্গ : পুৰুষ	BSW1402284 ফটো উপলব্ধ	269 নাম : প্ৰভাৰাণী ৰায় স্বামীৰ নাম : ৰবি ৰায় ঘৰ নং : 700 বয়স : 58 লিঙ্গ : মহিলা	BSW1402273 ফটো উপলব্ধ	270 নাম : বিকাশ চন্দ্ৰ ৰয় পিতাৰ নাম : ৰবি চন্দ্ৰ ৰয় ঘৰ নং : 700 বয়স : 29 লিঙ্গ : পুৰুষ	BSW0286575 ফটো উপলব্ধ



271 নাম : দিলিপ ৰায় পিতাৰ নাম: ৰবী ৰয় ঘৰ নং : 700 বয়স : 27 লিঙ্গ : পুৰুষ	BSW0206581 ফটো উপলব্ধ	272 নাম : নমিতা ৰায় স্বামীৰ নাম: দিলিপ ৰায় ঘৰ নং : 700 বয়স : 23 লিঙ্গ : মহিলা	BSW0567768 ফটো উপলব্ধ	273 নাম : জয় দেব ৰায় পিতাৰ নাম: ৰবী ৰায় ঘৰ নং : 700 বয়স : 22 লিঙ্গ : পুৰুষ	BSW0576827 ফটো উপলব্ধ
274 নাম : তুলসী সাহা পিতাৰ নাম: মানবেন্দ্ৰ সাহা ঘৰ নং : ৭০১ বয়স : 71 লিঙ্গ : পুৰুষ	BSW1402364 ফটো উপলব্ধ	275 নাম : লক্ষী সাহা স্বামীৰ নাম: তুলসী সাহা ঘৰ নং : ৭০১ বয়স : 60 লিঙ্গ : মহিলা	BSW1402375 ফটো উপলব্ধ	276 নাম : তপন কুমাৰ সাহা পিতাৰ নাম: তুলসী সাহা ঘৰ নং : ৭০১ বয়স : 43 লিঙ্গ : পুৰুষ	BSW1402386 ফটো উপলব্ধ
277 নাম : স্বপন সাহা পিতাৰ নাম: তুলসী সাহা ঘৰ নং : ৭০১ বয়স : 37 লিঙ্গ : পুৰুষ	BSW0009714 ফটো উপলব্ধ	278 নাম : বিম্পা চন্দ্ৰ সাহা স্বামীৰ নাম: তপন কুমাৰ সাহা ঘৰ নং : 701 বয়স : 37 লিঙ্গ : মহিলা	BSW3884822 ফটো উপলব্ধ	279 নাম : প্ৰিয়ংকা বিশ্বাস সাহা স্বামীৰ নাম: স্বপন সাহা ঘৰ নং : 701 বয়স : 23 লিঙ্গ : মহিলা	QBH0074856 ফটো উপলব্ধ
280 নাম : চম্পা ৰাভা ঘোষ পিতাৰ নাম: শিৱ শংকৰ ঘোষ ঘৰ নং : 702 বয়স : 37 লিঙ্গ : মহিলা	BSW0200733 ফটো উপলব্ধ	281 নাম : শিৱ শংকৰ ঘোষ পিতাৰ নাম: অধিৰ ঘোষ ঘৰ নং : 702 বয়স : 37 লিঙ্গ : পুৰুষ	BSW0198804 ফটো উপলব্ধ	282 নাম : বুন দাস স্বামীৰ নাম: কিৰন ময় দাস ঘৰ নং : ৭০৩ বয়স : 65 লিঙ্গ : মহিলা	BSW1402397 ফটো উপলব্ধ
283 নাম : কাৰ্তিক দাস পিতাৰ নাম: কিৰন ময় দাস ঘৰ নং : ৭০৩ বয়স : 40 লিঙ্গ : পুৰুষ	BSW1402422 ফটো উপলব্ধ	284 নাম : কাজল দাস পিতাৰ নাম: কিৰন ময় দাস ঘৰ নং : ৭০৩ বয়স : 39 লিঙ্গ : পুৰুষ	BSW1402411 ফটো উপলব্ধ	285 নাম : কামাক্ষী দাস পিতাৰ নাম: কিৰন ময় দাস ঘৰ নং : ৭০৩ বয়স : 39 লিঙ্গ : পুৰুষ	BSW1402400 ফটো উপলব্ধ
S 286 নাম : ৰানী দাস স্বামীৰ নাম: কাৰ্তিক দাস ঘৰ নং : ৭০৩ বয়স : 38 লিঙ্গ : মহিলা	BSW0288027 ফটো উপলব্ধ	D 287 নাম : কমলা মণ্ডল স্বামীৰ নাম: ধৰনীকান্ত মণ্ডল ঘৰ নং : ৭০৪ বয়স : 70 লিঙ্গ : মহিলা	BSW1402444 ফটো উপলব্ধ	288 নাম : প্ৰতিমা বিশ্বাস স্বামীৰ নাম: ক্ষেত্ৰ বিশ্বাস ঘৰ নং : ৭০৪ বয়স : 65 লিঙ্গ : মহিলা	BSW0507525 ফটো উপলব্ধ
D 289 নাম : প্ৰতিমা বিশ্বাস পিতাৰ নাম: ধৰনীকান্ত মণ্ডল ঘৰ নং : ৭০৪ বয়স : 50 লিঙ্গ : মহিলা	BSW1402466 ফটো উপলব্ধ	290 নাম : দিপাক্ষৰ ঘোষ পিতাৰ নাম: অধীৰ চন্দ্ৰ ঘোষ ঘৰ নং : ৭০৪ বয়স : 41 লিঙ্গ : পুৰুষ	BSW0209932 ফটো উপলব্ধ	291 নাম : শিব বিশ্বাস পিতাৰ নাম: ক্ষেত্ৰ মোহন বিশ্বাস ঘৰ নং : ৭০৪ বয়স : 35 লিঙ্গ : পুৰুষ	BSW0009715 ফটো উপলব্ধ
292 নাম : মায়া ৰাণী বিশ্বাস স্বামীৰ নাম: সিবু বিশ্বাস ঘৰ নং : ৭০৪ বয়স : 32 লিঙ্গ : মহিলা	BSW0209452 ফটো উপলব্ধ	293 নাম : বিমল এস পিতাৰ নাম: জীবন এস ঘৰ নং : ৭০৪ বয়স : 26 লিঙ্গ : পুৰুষ	BSW0484196 ফটো উপলব্ধ	294 নাম : বাবলী দে স্বামীৰ নাম: বিমল দে ঘৰ নং : 704 বয়স : 26 লিঙ্গ : মহিলা	LQX0322214 ফটো উপলব্ধ
295 নাম : শংকৰ বিশ্বাস পিতাৰ নাম: ক্ষেত্ৰ বিশ্বাস ঘৰ নং : 704 বয়স : 25 লিঙ্গ : পুৰুষ	BSW0486647 ফটো উপলব্ধ	296 নাম : সোনালী দাস স্বামীৰ নাম: নান্টু দাস ঘৰ নং : 704 বয়স : 19 লিঙ্গ : মহিলা	QBH0126078 ফটো উপলব্ধ	297 নাম : সহদেব বৰ্মন পিতাৰ নাম: অজিত বৰ্মন ঘৰ নং : 704 বয়স : 24 লিঙ্গ : পুৰুষ	QBH0077818 ফটো উপলব্ধ
298 নাম : অৰ্জুন বৰ্মন পিতাৰ নাম: অজিত বৰ্মন ঘৰ নং : 704 বয়স : 23 লিঙ্গ : পুৰুষ	BSW3895489 ফটো উপলব্ধ	S 299 নাম : অন্ন দে পিতাৰ নাম: শ্যামল দে ঘৰ নং : ৭০৪ বয়স : 26 লিঙ্গ : মহিলা	BSW0484576 ফটো উপলব্ধ	300 নাম : নান্টু দাস পিতাৰ নাম: সুভাষ দাস ঘৰ নং : ৭০৪ বয়স : 26 লিঙ্গ : পুৰুষ	BSW0262022 ফটো উপলব্ধ



301 নাম : মিন্টু দে পিতাৰ নাম: শ্যামল দে ঘৰ নং : ৭০৪ঘ বয়স : 30 লিঙ্গ : পুৰুষ	BSW0261974 ফটো উপলব্ধ	302 নাম : নন্দ লাল দাস পিতাৰ নাম: ধীৰেন্দ্ৰ দাস ঘৰ নং : 704ক বয়স : 40 লিঙ্গ : পুৰুষ	BSW0374348 ফটো উপলব্ধ	303 নাম : টুল দাস স্বামীৰ নাম: নন্দলাল দাস ঘৰ নং : 704ক বয়স : 34 লিঙ্গ : মহিলা	BSW0383919 ফটো উপলব্ধ
304 নাম : সুমিত্ৰা বৰ্মন স্বামীৰ নাম: অজিত বৰ্মন ঘৰ নং : ৭০৪খ বয়স : 43 লিঙ্গ : মহিলা	BSW0145359 ফটো উপলব্ধ	305 নাম : চন্দন বৰ্মন পিতাৰ নাম: ললিত বৰ্মন ঘৰ নং : ৭০৪খ বয়স : 28 লিঙ্গ : পুৰুষ	BSW0145409 ফটো উপলব্ধ	306 নাম : ললিত বৰ্মণ পিতাৰ নাম: লালমোহন বৰ্মণ ঘৰ নং : ৭০৪খ বয়স : 70 লিঙ্গ : পুৰুষ	BSW1402499 ফটো উপলব্ধ
307 নাম : শ্যামল দে পিতাৰ নাম: যোগেন্দ্ৰ দে ঘৰ নং : ৭০৪ঘ বয়স : 63 লিঙ্গ : পুৰুষ	BSW1402557 ফটো উপলব্ধ	308 নাম : শেফালি বৰ্মণ স্বামীৰ নাম: ললিত বৰ্মণ ঘৰ নং : ৭০৪খ বয়স : 60 লিঙ্গ : মহিলা	BSW1402502 ফটো উপলব্ধ	309 নাম : অনিল দাস পিতাৰ নাম: অশ্বিনী দাস ঘৰ নং : ৭০৪খ বয়স : 55 লিঙ্গ : পুৰুষ	BSW1402580 ফটো উপলব্ধ
310 নাম : সন্ধা দে স্বামীৰ নাম: শ্যামল দে ঘৰ নং : ৭০৪ঘ বয়স : 50 লিঙ্গ : মহিলা	BSW1402535 ফটো উপলব্ধ	S 311 নাম : গৌৰাঙ্গ দে পিতাৰ নাম: যোগেন্দ্ৰ দে ঘৰ নং : ৭০৪ঘ বয়স : 47 লিঙ্গ : পুৰুষ	BSW1402568 ফটো উপলব্ধ	312 নাম : সুভাষ দাস পিতাৰ নাম: বমেশ দাস ঘৰ নং : ৭০৪গ বয়স : 46 লিঙ্গ : পুৰুষ	BSW1402513 ফটো উপলব্ধ
313 নাম : শীলা দাস স্বামীৰ নাম: অনিল দাস ঘৰ নং : ৭০৪ঙ বয়স : 45 লিঙ্গ : মহিলা	BSW1402591 ফটো উপলব্ধ	314 নাম : অজিত বৰ্মন পিতাৰ নাম: সূৰ্য্য মোহন বৰ্মন ঘৰ নং : ৭০৪খ বয়স : 43 লিঙ্গ : পুৰুষ	BSW1595046 ফটো উপলব্ধ	315 নাম : ৰাধা দে স্বামীৰ নাম: গৌৰাঙ্গ দে ঘৰ নং : ৭০৪ঘ বয়স : 42 লিঙ্গ : মহিলা	BSW1402546 ফটো উপলব্ধ
316 নাম : বিমল দে পিতাৰ নাম: শ্যামল দে ঘৰ নং : ৭০৪ঘ বয়স : 40 লিঙ্গ : পুৰুষ	BSW1402579 ফটো উপলব্ধ	317 নাম : অনন্ত দাস পিতাৰ নাম: অনিল দাস ঘৰ নং : ৭০৪ঙ বয়স : 34 লিঙ্গ : পুৰুষ	BSW0009718 ফটো উপলব্ধ	318 নাম : মান্দিপ দাস পিতাৰ নাম: সুভাষ দাস ঘৰ নং : ৭০৪গ বয়স : 32 লিঙ্গ : মহিলা	BSW0009716 ফটো উপলব্ধ
319 নাম : মান্দিপ দে স্বামীৰ নাম: জ্যোতী কুমাৰ মণ্ডল ঘৰ নং : ৭০৪ঘ বয়স : 30 লিঙ্গ : মহিলা	BSW0009717 ফটো উপলব্ধ	320 নাম : মিন মণ্ডল স্বামীৰ নাম: সুনীল মণ্ডল ঘৰ নং : ৭০৫ বয়স : 65 লিঙ্গ : মহিলা	BSW1402604 ফটো উপলব্ধ	321 নাম : অকুল মণ্ডল পিতাৰ নাম: সুনীল মণ্ডল ঘৰ নং : ৭০৫ বয়স : 50 লিঙ্গ : পুৰুষ	BSW1402615 ফটো উপলব্ধ
322 নাম : মঞ্জু মণ্ডল স্বামীৰ নাম: অকুল মণ্ডল ঘৰ নং : ৭০৫ বয়স : 42 লিঙ্গ : মহিলা	BSW1402626 ফটো উপলব্ধ	323 নাম : পিংকী মণ্ডল স্বামীৰ নাম: নকুল মণ্ডল ঘৰ নং : 705 বয়স : 23 লিঙ্গ : মহিলা	BSW3874542 ফটো উপলব্ধ	324 নাম : অৰুন মণ্ডল পিতাৰ নাম: অকুল মণ্ডল ঘৰ নং : 705 বয়স : 22 লিঙ্গ : পুৰুষ	BSW0564773 ফটো উপলব্ধ
325 নাম : নকুল মণ্ডল মাতৃৰ নাম: সুনীল মণ্ডল ঘৰ নং : ৭০৫ক বয়স : 40 লিঙ্গ : পুৰুষ	BSW1402637 ফটো উপলব্ধ	D 326 নাম : গোবিন্দ বক্ষিত পিতাৰ নাম: চাৰুসুন্দৰ বক্ষিত ঘৰ নং : ৭০৬ বয়স : 85 লিঙ্গ : পুৰুষ	BSW1402648 ফটো উপলব্ধ	327 নাম : সঞ্জিত বক্ষিত পিতাৰ নাম: গোবিন্দ বক্ষিত ঘৰ নং : ৭০৬ বয়স : 46 লিঙ্গ : পুৰুষ	BSW1402659 ফটো উপলব্ধ
328 নাম : সঞ্জয় বক্ষিত পিতাৰ নাম: গোবিন্দ বক্ষিত ঘৰ নং : ৭০৬ বয়স : 44 লিঙ্গ : পুৰুষ	BSW1402660 ফটো উপলব্ধ	329 নাম : ৰিতা বক্ষিত স্বামীৰ নাম: সঞ্জিত ৰাখিত ঘৰ নং : ৭০৬ বয়স : 36 লিঙ্গ : মহিলা	BSW0009719 ফটো উপলব্ধ	D 330 নাম : ধনঞ্জয় দাস পিতাৰ নাম: জয়চন্দ্ৰ দাস ঘৰ নং : ৭০৭ বয়স : 55 লিঙ্গ : পুৰুষ	BSW1402671 ফটো উপলব্ধ



D 331 নাম : উষা দাস স্বামীৰ নাম: ধনঞ্জয় দাস ঘৰ নং : ৭০৭ বয়স : 48 লিঙ্গ : মহিলা	BSW1402682 ফটো উপলব্ধ	332 নাম : সৃজিত নম দাস পিতাৰ নাম: ধনঞ্জয় নম দাস ঘৰ নং : 707 বয়স : 22 লিঙ্গ : পুৰুষ	BSW0566836 ফটো উপলব্ধ	333 নাম : গজেন দাস পিতাৰ নাম: সুকুমাৰ দাস ঘৰ নং : ৭০৮ বয়স : 56 লিঙ্গ : পুৰুষ	BSW1402693 ফটো উপলব্ধ
334 নাম : কল্পনা দাস স্বামীৰ নাম: গজেন দাস ঘৰ নং : ৭০৮ বয়স : 49 লিঙ্গ : মহিলা	BSW1402706 ফটো উপলব্ধ	335 নাম : জ্ঞানেন্দ্র দাস পিতাৰ নাম: সুকুমাৰ দাস ঘৰ নং : ৭০৮ বয়স : 46 লিঙ্গ : পুৰুষ	BSW1402717 ফটো উপলব্ধ	336 নাম : বীনা দাস স্বামীৰ নাম: জ্ঞানেন্দ্র দাস ঘৰ নং : ৭০৮ বয়স : 42 লিঙ্গ : মহিলা	BSW1402728 ফটো উপলব্ধ
337 নাম : আকাশ নম দাস পিতাৰ নাম: স্বপন নম দাস ঘৰ নং : ৭০৮ বয়স : 27 লিঙ্গ : পুৰুষ	BSW0466904 ফটো উপলব্ধ	S 338 নাম : কল্পনা দাস পিতাৰ নাম: গজেন দাস ঘৰ নং : ৭০৮ বয়স : 26 লিঙ্গ : মহিলা	BSW0252932 ফটো উপলব্ধ	339 নাম : কাঞ্চনী নমঃ দাস স্বামীৰ নাম: দীপক নমঃ দাস ঘৰ নং : 708ক বয়স : 25 লিঙ্গ : মহিলা	HPQ0638403 ফটো উপলব্ধ
340 নাম : প্রণয় দাস পিতাৰ নাম: গজেন দাস ঘৰ নং : ৭০৮ বয়স : 24 লিঙ্গ : পুৰুষ	BSW0449553 ফটো উপলব্ধ	S 341 নাম : মেনকা দাস পিতাৰ নাম: ধনঞ্জয় দাস ঘৰ নং : ৭০৮ বয়স : 23 লিঙ্গ : মহিলা	BSW0543298 ফটো উপলব্ধ	342 নাম : শিখা নমঃ দাস পিতাৰ নাম: গজেন নমঃ দাস ঘৰ নং : 708 বয়স : 22 লিঙ্গ : মহিলা	QBH0139055 ফটো উপলব্ধ
343 নাম : বাখি দাস পিতাৰ নাম: জ্ঞানেন্দ্র দাস ঘৰ নং : 708 বয়স : 19 লিঙ্গ : মহিলা	QBH0146217 ফটো উপলব্ধ	344 নাম : মানিক নমোদাস পিতাৰ নাম: নৰেন্দ্র নমোদাস ঘৰ নং : ৭০৮ক বয়স : 30 লিঙ্গ : পুৰুষ	BSW0145599 ফটো উপলব্ধ	345 নাম : প্রদীপ নম দাস পিতাৰ নাম: নৰেন্দ্র নম দাস ঘৰ নং : ৭০৮ক বয়স : 28 লিঙ্গ : পুৰুষ	BSW0262154 ফটো উপলব্ধ
346 নাম : নৰেন্দ্র নমদাস পিতাৰ নাম: মহিম নমদাস ঘৰ নং : ৭০৮ক বয়স : 60 লিঙ্গ : পুৰুষ	BSW1402740 ফটো উপলব্ধ	347 নাম : নিয়তি নম দাস স্বামীৰ নাম: নৰেন্দ্র নম দাস ঘৰ নং : ৭০৮ক বয়স : 50 লিঙ্গ : মহিলা	BSW1402751 ফটো উপলব্ধ	348 নাম : দীপক নমঃদাস পিতাৰ নাম: নৰেন্দ্র নমঃদাস ঘৰ নং : ৭০৮ক বয়স : 38 লিঙ্গ : পুৰুষ	BSW1402739 ফটো উপলব্ধ
349 নাম : নন্দন বৰ্মন পিতাৰ নাম: ললিত বৰ্মন ঘৰ নং : ৭০৮খ বয়স : 36 লিঙ্গ : পুৰুষ	BSW1402762 ফটো উপলব্ধ	350 নাম : বোবি বৰ্মন স্বামীৰ নাম: নন্দন বৰ্মন ঘৰ নং : ৭০৮খ বয়স : 34 লিঙ্গ : মহিলা	BSW0009720 ফটো উপলব্ধ	351 নাম : আৰতী দাস স্বামীৰ নাম: ফটিক দাস ঘৰ নং : ৭০৯ বয়স : 60 লিঙ্গ : মহিলা	BSW1402773 ফটো উপলব্ধ
352 নাম : বিপ্লব দাস পিতাৰ নাম: ফটিক দাস ঘৰ নং : ৭০৯ বয়স : 45 লিঙ্গ : পুৰুষ	BSW1402784 ফটো উপলব্ধ	353 নাম : মঞ্জু দাস স্বামীৰ নাম: বিপ্লব দাস ঘৰ নং : ৭০৯ বয়স : 40 লিঙ্গ : মহিলা	BSW1402795 ফটো উপলব্ধ	354 নাম : বিক্রম দাস পিতাৰ নাম: বিপ্লব দাস ঘৰ নং : ৭০৯ বয়স : 24 লিঙ্গ : পুৰুষ	BSW0439885 ফটো উপলব্ধ
355 নাম : কনিকা দাস পিতাৰ নাম: বিপ্লব দাস ঘৰ নং : 709 বয়স : 19 লিঙ্গ : মহিলা	QBH0141291 ফটো উপলব্ধ	356 নাম : ৰাম চৰনু দাস পিতাৰ নাম: লনী দাস ঘৰ নং : 710 বয়স : 38 লিঙ্গ : পুৰুষ	BSW9540618 ফটো উপলব্ধ	357 নাম : ৰতন দাস পিতাৰ নাম: ননি দাস ঘৰ নং : 710 বয়স : 32 লিঙ্গ : পুৰুষ	BSW1573279 ফটো উপলব্ধ
358 নাম : মন্দিৰা দাস স্বামীৰ নাম: ৰতন দাস ঘৰ নং : 710 বয়স : 28 লিঙ্গ : মহিলা	BSW0217620 ফটো উপলব্ধ	359 নাম : বৰ্ণা দাস স্বামীৰ নাম: ৰামচাৰণ দাস ঘৰ নং : 710 বয়স : 27 লিঙ্গ : মহিলা	BSW0196238 ফটো উপলব্ধ	360 নাম : নন্দ দাস অন্যান্য: লনি দাস ঘৰ নং : 710 বয়স : 25 লিঙ্গ : পুৰুষ	BSW0407932 ফটো উপলব্ধ



361 নাম : বীৰেন দাস পিতাৰ নাম: যতীন্দ্র দাস ঘৰ নং : ৭১১ বয়স : 81 লিঙ্গ : পুৰুষ	BSW1402808 ফটো উপলব্ধ	362 নাম : অন্ন সৰকাৰ স্বামীৰ নাম: বানু সৰকাৰ ঘৰ নং : ৭১১ বয়স : 75 লিঙ্গ : মহিলা	BSW1402875 ফটো উপলব্ধ	363 নাম : বিনোদ দাস পিতাৰ নাম: বীৰেন দাস ঘৰ নং : ৭১১ বয়স : 48 লিঙ্গ : পুৰুষ	BSW1402820 ফটো উপলব্ধ
364 নাম : বিকাশ দাস পিতাৰ নাম: বীৰেন দাস ঘৰ নং : ৭১১ বয়স : 45 লিঙ্গ : পুৰুষ	BSW1402842 ফটো উপলব্ধ	365 নাম : সোমা দাস স্বামীৰ নাম: বিনোদ দাস ঘৰ নং : ৭১১ বয়স : 44 লিঙ্গ : মহিলা	BSW1402831 ফটো উপলব্ধ	366 নাম : দিপীকা দাস স্বামীৰ নাম: বিকাশ দাস ঘৰ নং : ৭১১ বয়স : 42 লিঙ্গ : মহিলা	BSW1402853 ফটো উপলব্ধ
367 নাম : সিবাস দাস পিতাৰ নাম: বীৰেন দাস ঘৰ নং : ৭১১ বয়স : 42 লিঙ্গ : পুৰুষ	BSW1402864 ফটো উপলব্ধ	368 নাম : সুৰঞ্জন দাস পিতাৰ নাম: বিনোদ দাস ঘৰ নং : ৭১১ বয়স : 25 লিঙ্গ : পুৰুষ	BSW0262071 ফটো উপলব্ধ	369 নাম : জবা দাস পিতাৰ নাম: বিনোদ দাস ঘৰ নং : 711 বয়স : 19 লিঙ্গ : মহিলা	QBH0139105 ফটো উপলব্ধ
370 নাম : কানু সৰকাৰ পিতাৰ নাম: ভগবান সৰকাৰ ঘৰ নং : ৭১১ক বয়স : 85 লিঙ্গ : পুৰুষ	BSW1402886 ফটো উপলব্ধ	371 নাম : সুজিত চন্দ্ৰ সৰকাৰ পিতাৰ নাম: কানু সৰকাৰ ঘৰ নং : ৭১১ক বয়স : 36 লিঙ্গ : পুৰুষ	BSW1402897 ফটো উপলব্ধ	372 নাম : সুমিত্ৰা মণ্ডল সৰকাৰ স্বামীৰ নাম: সুজিত সৰকাৰ ঘৰ নং : ৭১১ক বয়স : 32 লিঙ্গ : মহিলা	BSW0009721 ফটো উপলব্ধ
D 373 নাম : তৰুবালা দাস স্বামীৰ নাম: তৰুন দাস ঘৰ নং : ৭১২ বয়স : 80 লিঙ্গ : মহিলা	BSW1402900 ফটো উপলব্ধ	374 নাম : ধনাই দাস পিতাৰ নাম: ধৰণি দাস ঘৰ নং : ৭১২ বয়স : 54 লিঙ্গ : পুৰুষ	BSW0470039 ফটো উপলব্ধ	375 নাম : সুমিত্ৰা দাস স্বামীৰ নাম: ধনাই দাস ঘৰ নং : ৭১২ বয়স : 44 লিঙ্গ : মহিলা	BSW1402922 ফটো উপলব্ধ
376 নাম : লবজিৎ চৰকাৰ পিতাৰ নাম: ইন্দ্ৰজিৎ চৰকাৰ ঘৰ নং : ৭১২ বয়স : 27 লিঙ্গ : পুৰুষ	BSW0345645 ফটো উপলব্ধ	377 নাম : সংগীতা দাস পিতাৰ নাম: ধনাই দাস ঘৰ নং : 712 বয়স : 22 লিঙ্গ : মহিলা	BSW0564765 ফটো উপলব্ধ	378 নাম : অৰ্জুন বিশ্বাস পিতাৰ নাম: মনি মোহন বিশ্বাস ঘৰ নং : ৭১২ক বয়স : 46 লিঙ্গ : পুৰুষ	BSW0262105 ফটো উপলব্ধ
379 নাম : হিৰণ্য বিশ্বাস পিতাৰ নাম: অৰ্জুন বিশ্বাস ঘৰ নং : ৭১২ক বয়স : 26 লিঙ্গ : পুৰুষ	BSW0345801 ফটো উপলব্ধ	380 নাম : বাধিকা বিশ্বাস পিতাৰ নাম: অৰ্জুন বিশ্বাস ঘৰ নং : 712ক বয়স : 25 লিঙ্গ : মহিলা	QBH0061614 ফটো উপলব্ধ	381 নাম : বনমালী বিশ্বাস পিতাৰ নাম: অৰ্জুন বিশ্বাস ঘৰ নং : 712ক বয়স : 20 লিঙ্গ : পুৰুষ	QBH0062919 ফটো উপলব্ধ
382 নাম : অনিমা বিশ্বাস পিতাৰ নাম: অৰ্জুন বিশ্বাস ঘৰ নং : 712ক বয়স : 19 লিঙ্গ : মহিলা	QBH0173195 ফটো উপলব্ধ	383 নাম : কিৰন বালা বিশ্বাস স্বামীৰ নাম: পবিত্ৰ বিশ্বাস ঘৰ নং : 712খ বয়স : 53 লিঙ্গ : মহিলা	QBH0061861 ফটো উপলব্ধ	384 নাম : সবিতা বালা বিশ্বাস স্বামীৰ নাম: অৰুন বিশ্বাস ঘৰ নং : ৭১২ক বয়স : 33 লিঙ্গ : মহিলা	BSW0288605 ফটো উপলব্ধ
385 নাম : দীপ্তি বিশ্বাস পিতাৰ নাম: পবিত্ৰ বিশ্বাস ঘৰ নং : 712খ বয়স : 30 লিঙ্গ : মহিলা	BSW1123967 ফটো উপলব্ধ	386 নাম : মাম্পী বিশ্বাস পিতাৰ নাম: পবিত্ৰ বিশ্বাস ঘৰ নং : 712খ বয়স : 28 লিঙ্গ : মহিলা	BSW1123959 ফটো উপলব্ধ	387 নাম : আৰতি বিশ্বাস স্বামীৰ নাম: মহেশ বিশ্বাস ঘৰ নং : ৭১২খ বয়স : 70 লিঙ্গ : মহিলা	BSW1402999 ফটো উপলব্ধ
388 নাম : সৰস্বতী নমদাস স্বামীৰ নাম: সুধীৰচন্দ্ৰ নমদাস ঘৰ নং : ৭১২গ বয়স : 60 লিঙ্গ : মহিলা	BSW1403049 ফটো উপলব্ধ	389 নাম : ইন্দ্ৰজীত সৰকাৰ পিতাৰ নাম: ৰহিদচন্দ্ৰ সৰকাৰ ঘৰ নং : ৭১২ঘ বয়স : 52 লিঙ্গ : পুৰুষ	BSW1403072 ফটো উপলব্ধ	390 নাম : মদন বিশ্বাস পিতাৰ নাম: মহেশ বিশ্বাস ঘৰ নং : ৭১২খ বয়স : 50 লিঙ্গ : পুৰুষ	BSW1403005 ফটো উপলব্ধ



391 নাম : অৰন বিশ্বাস পিতাৰ নাম: মহেশ বিশ্বাস ঘৰ নং : ৭১২খ বয়স : 46 লিঙ্গ : পুৰুষ	BSW1403027 ফটো উপলব্ধ	392 নাম : মিনতি সৰকাৰ স্বামীৰ নাম: ইন্দ্ৰজীত সৰকাৰ ঘৰ নং : ৭১২ঘ বয়স : 45 লিঙ্গ : মহিলা	BSW1403083 ফটো উপলব্ধ	393 নাম : অৰ্পনা বিশ্বাস স্বামীৰ নাম: অজুন বিশ্বাস ঘৰ নং : ৭১২ক বয়স : 43 লিঙ্গ : মহিলা	BSW1402944 ফটো উপলব্ধ
394 নাম : তপন নমদাস পিতাৰ নাম: সুধীৰচন্দ্ৰ নমদাস ঘৰ নং : ৭১২গ বয়স : 41 লিঙ্গ : পুৰুষ	BSW1403061 ফটো উপলব্ধ	395 নাম : নমিতা দাস স্বামীৰ নাম: তপন দাস ঘৰ নং : ৭১২গ বয়স : 32 লিঙ্গ : মহিলা	BSW0009722 ফটো উপলব্ধ	D 396 নাম : শান্তি দত্ত পিতাৰ নাম: বন্ধুবিহাৰী দত্ত ঘৰ নং : ৭১৫ বয়স : 70 লিঙ্গ : পুৰুষ	BSW1403094 ফটো উপলব্ধ
397 নাম : ভগবতী দত্ত স্বামীৰ নাম: শান্তি দত্ত ঘৰ নং : ৭১৫ বয়স : 52 লিঙ্গ : মহিলা	BSW1403107 ফটো উপলব্ধ	398 নাম : পাপ্না দত্ত পিতাৰ নাম: শান্তি বৰ্জুন দত্ত ঘৰ নং : ৭১৫ বয়স : 45 লিঙ্গ : পুৰুষ	BSW1403118 ফটো উপলব্ধ	399 নাম : পাপন দত্ত পিতাৰ নাম: শান্তি বৰ্জুন দত্ত ঘৰ নং : ৭১৫ বয়স : 38 লিঙ্গ : পুৰুষ	BSW1403129 ফটো উপলব্ধ
400 নাম : তপন দাস পিতাৰ নাম: মনমোহন দাস ঘৰ নং : ৭১৬ বয়স : 52 লিঙ্গ : পুৰুষ	BSW1403130 ফটো উপলব্ধ	401 নাম : পাৰ্বতী দাস স্বামীৰ নাম: তপন দাস ঘৰ নং : ৭১৬ বয়স : 48 লিঙ্গ : মহিলা	BSW1403141 ফটো উপলব্ধ	402 নাম : সজল দাস পিতাৰ নাম: তপন দাস ঘৰ নং : ৭১৬ বয়স : 34 লিঙ্গ : পুৰুষ	BSW1406117 ফটো উপলব্ধ
403 নাম : কাজল দাস পিতাৰ নাম: তপন দাস ঘৰ নং : ৭১৬ বয়স : 31 লিঙ্গ : পুৰুষ	BSW1595320 ফটো উপলব্ধ	404 নাম : নিৰ্মল দাস পিতাৰ নাম: যতীন দাস ঘৰ নং : ৭১৭ বয়স : 56 লিঙ্গ : পুৰুষ	BSW1403152 ফটো উপলব্ধ	405 নাম : সন্ধ্যা দাস স্বামীৰ নাম: নিৰ্মল দাস ঘৰ নং : ৭১৭ বয়স : 50 লিঙ্গ : মহিলা	BSW1403163 ফটো উপলব্ধ
406 নাম : দীপ দাস পিতাৰ নাম: নিৰ্মল দাস ঘৰ নং : ৭১৭ বয়স : 25 লিঙ্গ : পুৰুষ	BSW0261982 ফটো উপলব্ধ	407 নাম : শুভাৰানী দাস স্বামীৰ নাম: প্ৰেমানন্দ দাস ঘৰ নং : ৭১৮ বয়স : 75 লিঙ্গ : মহিলা	BSW1403174 ফটো উপলব্ধ	# 408 নাম : সমীৰ দাস পিতাৰ নাম: প্ৰেমানন্দ দাস ঘৰ নং : ৭১৮ বয়স : 43 লিঙ্গ : পুৰুষ	BSW1403185 ফটো উপলব্ধ
409 নাম : সুব্ৰত দাস পিতাৰ নাম: প্ৰেমানন্দ দাস ঘৰ নং : ৭১৮ বয়স : 36 লিঙ্গ : পুৰুষ	BSW1403196 ফটো উপলব্ধ	410 নাম : বুলবুলি দাস স্বামীৰ নাম: সমীৰ দাস ঘৰ নং : ৭১৮ বয়স : 34 লিঙ্গ : মহিলা	BSW0386995 ফটো উপলব্ধ	S 411 নাম : লক্ষী কান্ত দে পিতাৰ নাম: কেএমোহন দে ঘৰ নং : ৭১৯ বয়স : 70 লিঙ্গ : পুৰুষ	BSW1403221 ফটো উপলব্ধ
E 412 নাম : উজ্জ্বলা দে স্বামীৰ নাম: বাতিকান্ত দে ঘৰ নং : ৭১৯ বয়স : 55 লিঙ্গ : মহিলা	BSW1403232 ফটো উপলব্ধ	413 নাম : গীতা দাস স্বামীৰ নাম: জীতেন দাস ঘৰ নং : ৭২০ বয়স : 60 লিঙ্গ : মহিলা	BSW1403254 ফটো উপলব্ধ	414 নাম : বাপ্না দাস পিতাৰ নাম: জীতেন দাস ঘৰ নং : ৭২০ বয়স : 38 লিঙ্গ : পুৰুষ	BSW1403265 ফটো উপলব্ধ
415 নাম : প্ৰতিমা মহন্ত দাস স্বামীৰ নাম: বাপ্না দাস ঘৰ নং : ৭২০ বয়স : 30 লিঙ্গ : মহিলা	BSW0492983 ফটো উপলব্ধ	416 নাম : বাবুল পাল পিতাৰ নাম: গোপাল পাল ঘৰ নং : ৭২১ বয়স : 55 লিঙ্গ : পুৰুষ	BSW1403287 ফটো উপলব্ধ	417 নাম : বীনা পাল স্বামীৰ নাম: বাবুল পাল ঘৰ নং : ৭২১ বয়স : 52 লিঙ্গ : মহিলা	BSW1403298 ফটো উপলব্ধ
418 নাম : সঞ্জিত পাল পিতাৰ নাম: গোপাল পাল ঘৰ নং : ৭২১ বয়স : 42 লিঙ্গ : পুৰুষ	BSW1403301 ফটো উপলব্ধ	419 নাম : নয়ন তৰা পাল স্বামীৰ নাম: সঞ্জিত পাল ঘৰ নং : ৭২১ বয়স : 37 লিঙ্গ : মহিলা	BSW0262253 ফটো উপলব্ধ	420 নাম : চম্পা পাল স্বামীৰ নাম: প্ৰাণকৃষ্ণ পাল ঘৰ নং : ৭২১ বয়স : 31 লিঙ্গ : মহিলা	BSW0466177 ফটো উপলব্ধ



421 নাম : বাহুল পাল পিতাৰ নাম: বাবুল পাল ঘৰ নং : ৭২১ বয়স : 28 লিঙ্গ : পুৰুষ	BSW0147769 ফটো উপলব্ধ	422 নাম : ঋষিকা পাল পিতাৰ নাম: বাবুল পাল ঘৰ নং : ৭২১ বয়স : 26 লিঙ্গ : মহিলা	BSW0387530 ফটো উপলব্ধ	423 নাম : বাকেশ পাল পিতাৰ নাম: দিলিপ পাল ঘৰ নং : ৭২১ক বয়স : 29 লিঙ্গ : পুৰুষ	BSW0208231 ফটো উপলব্ধ
424 নাম : বিপন পাল পিতাৰ নাম: প্ৰান বল্লৱ পাল ঘৰ নং : ৭২১ বয়স : 39 লিঙ্গ : পুৰুষ	BSW0147629 ফটো উপলব্ধ	425 নাম : বিতন পাল পিতাৰ নাম: প্ৰান বল্লৱ পাল ঘৰ নং : ৭২১ক বয়স : 39 লিঙ্গ : পুৰুষ	BSW0147637 ফটো উপলব্ধ	426 নাম : গঙ্গা পাল স্বামীৰ নাম: বিপন পাল ঘৰ নং : ৭২১ক বয়স : 38 লিঙ্গ : মহিলা	BSW0147645 ফটো উপলব্ধ
427 নাম : লোকনাথ পাল পিতাৰ নাম: বিপন পাল ঘৰ নং : 721 ক বয়স : 19 লিঙ্গ : পুৰুষ	QBH0113100 ফটো উপলব্ধ	428 নাম : মনিকা পাল স্বামীৰ নাম: দিলিপ পাল ঘৰ নং : ৭২১ক বয়স : 50 লিঙ্গ : মহিলা	BSW1403345 ফটো উপলব্ধ	429 নাম : প্ৰানকৃষ্ণ পাল পিতাৰ নাম: প্ৰানবল্লভ পাল ঘৰ নং : ৭২১ক বয়স : 42 লিঙ্গ : পুৰুষ	BSW1403356 ফটো উপলব্ধ
430 নাম : অজন্ত পাল পিতাৰ নাম: দিলিপ পাল ঘৰ নং : ৭২১ক বয়স : 32 লিঙ্গ : পুৰুষ	BSW1595364 ফটো উপলব্ধ	431 নাম : মনু দত্ত পিতাৰ নাম: পৰিতোষ দত্ত ঘৰ নং : ৭২২ বয়স : 73 লিঙ্গ : পুৰুষ	BSW1403367 ফটো উপলব্ধ	432 নাম : অঞ্জলী দত্ত স্বামীৰ নাম: মনু দত্ত ঘৰ নং : ৭২২ বয়স : 62 লিঙ্গ : মহিলা	BSW1403378 ফটো উপলব্ধ
433 নাম : বৰন দত্ত পিতাৰ নাম: মনু দত্ত ঘৰ নং : ৭২২ বয়স : 44 লিঙ্গ : পুৰুষ	BSW1403389 ফটো উপলব্ধ	434 নাম : অৰন দত্ত পিতাৰ নাম: মনু দত্ত ঘৰ নং : ৭২২ বয়স : 42 লিঙ্গ : পুৰুষ	BSW1403390 ফটো উপলব্ধ	435 নাম : তৰন দত্ত পিতাৰ নাম: মনু দত্ত ঘৰ নং : ৭২২ বয়স : 40 লিঙ্গ : পুৰুষ	BSW1403403 ফটো উপলব্ধ
436 নাম : মাধবী দত্ত স্বামীৰ নাম: তৰন দত্ত ঘৰ নং : ৭২২ বয়স : 34 লিঙ্গ : মহিলা	BSW0147777 ফটো উপলব্ধ	437 নাম : মনিকা দত্ত স্বামীৰ নাম: অৰন দত্ত ঘৰ নং : ৭২২ বয়স : 30 লিঙ্গ : মহিলা	BSW1595126 ফটো উপলব্ধ	D 438 নাম : আশু দাস পিতাৰ নাম: জগদীশ দাস ঘৰ নং : ৭২৩ বয়স : 72 লিঙ্গ : পুৰুষ	BSW1403414 ফটো উপলব্ধ
D 439 নাম : অঞ্জলী দাস স্বামীৰ নাম: আশু দাস ঘৰ নং : ৭২৩ বয়স : 55 লিঙ্গ : মহিলা	BSW1403425 ফটো উপলব্ধ	440 নাম : গৌতম দাস পিতাৰ নাম: আশুতুশ দাস ঘৰ নং : ৭২৩ বয়স : 39 লিঙ্গ : পুৰুষ	BSW1403436 ফটো উপলব্ধ	441 নাম : ৰপন দাস পিতাৰ নাম: আশুতোষ দাস ঘৰ নং : ৭২৩ বয়স : 36 লিঙ্গ : পুৰুষ	BSW1403447 ফটো উপলব্ধ
442 নাম : মিঠন দাস পিতাৰ নাম: আশুতোষ দাস ঘৰ নং : ৭২৩ বয়স : 35 লিঙ্গ : পুৰুষ	BSW1403458 ফটো উপলব্ধ	443 নাম : ৰাশ মনি দাস স্বামীৰ নাম: গৌতম দাস ঘৰ নং : ৭২৩ বয়স : 31 লিঙ্গ : মহিলা	BSW0009725 ফটো উপলব্ধ	444 নাম : মাকনী বড়ো স্বামীৰ নাম: অজয় কুমাৰ বড়ো ঘৰ নং : 724 বয়স : 57 লিঙ্গ : মহিলা	BSW0529396 ফটো উপলব্ধ
445 নাম : পাৰ্থ দাস পিতাৰ নাম: বাদল দাস ঘৰ নং : 725 বয়স : 40 লিঙ্গ : পুৰুষ	BSW1403561 ফটো উপলব্ধ	446 নাম : মামনি দাস স্বামীৰ নাম: পাৰ্থ দাস ঘৰ নং : 725 বয়স : 34 লিঙ্গ : মহিলা	BSW1403572 ফটো উপলব্ধ	447 নাম : কৃষ্ণ পাল পিতাৰ নাম: নাৰায়ন পাল ঘৰ নং : ৭২৬ বয়স : 70 লিঙ্গ : পুৰুষ	BSW1403492 ফটো উপলব্ধ
448 নাম : মায়াবানী সেন পিতাৰ নাম: দেবেন্দ্ৰ সেন ঘৰ নং : 726৬ বয়স : 61 লিঙ্গ : মহিলা	QBH0124727 ফটো উপলব্ধ	449 নাম : অনিমা পাল স্বামীৰ নাম: কৃষ্ণ পাল ঘৰ নং : ৭২৬ বয়স : 58 লিঙ্গ : মহিলা	BSW1403505 ফটো উপলব্ধ	S 450 নাম : বাবুল পাল পিতাৰ নাম: নাৰায়ন পাল ঘৰ নং : ৭২৬ বয়স : 58 লিঙ্গ : পুৰুষ	BSW1403516 ফটো উপলব্ধ



451 নাম : বাদল পাল পিতাৰ নাম: নাৰায়ন পাল ঘৰ নং : ৭২৬ বয়স : 53 লিঙ্গ : পুৰুষ	BSW1403538 ফটো উপলব্ধ	D 452 নাম : টিটু পাল স্বামীৰ নাম: বাবুল পাল ঘৰ নং : ৭২৬ বয়স : 50 লিঙ্গ : মহিলা	BSW1403527 ফটো উপলব্ধ	453 নাম : অমলেশ সেন পিতাৰ নাম: শ্ৰমোদ সেন ঘৰ নং : 726৬ বয়স : 41 লিঙ্গ : পুৰুষ	QBH0097550 ফটো উপলব্ধ
454 নাম : অমিত পাল পিতাৰ নাম: কৃষ্ণ পাল ঘৰ নং : ৭২৬ বয়স : 40 লিঙ্গ : পুৰুষ	BSW1403549 ফটো উপলব্ধ	455 নাম : সীমা পাল স্বামীৰ নাম: বাদল পাল ঘৰ নং : ৭২৬ বয়স : 40 লিঙ্গ : মহিলা	BSW1403469 ফটো উপলব্ধ	456 নাম : সুমিত পাল পিতাৰ নাম: কৃষ্ণ পাল ঘৰ নং : ৭২৬ বয়স : 39 লিঙ্গ : পুৰুষ	BSW1403550 ফটো উপলব্ধ
457 নাম : বুমু সাহা পাল স্বামীৰ নাম: সুমিত পাল ঘৰ নং : ৭২৬ বয়স : 37 লিঙ্গ : মহিলা	BSW0262311 ফটো উপলব্ধ	458 নাম : বুপেম ঘোষ পিতাৰ নাম: নাৰায়ন ঘোষ ঘৰ নং : ৭২৬ক বয়স : 28 লিঙ্গ : পুৰুষ	BSW0202283 ফটো উপলব্ধ	459 নাম : চম্পা বৰ্মন পিতাৰ নাম: বাবুল বৰ্মন ঘৰ নং : ৭২৬গ বয়স : 28 লিঙ্গ : মহিলা	BSW0289579 ফটো উপলব্ধ
460 নাম : নিমাই দাস পিতাৰ নাম: অশ্বিনী দাস ঘৰ নং : ৭২৬৬ বয়স : 45 লিঙ্গ : পুৰুষ	BSW0147868 ফটো উপলব্ধ	461 নাম : হেমলতা দাস স্বামীৰ নাম: নিমাই দাস ঘৰ নং : ৭২৬৬ বয়স : 41 লিঙ্গ : মহিলা	BSW0147918 ফটো উপলব্ধ	462 নাম : বাবুল বৰ্মন পিতাৰ নাম: উপেন্দ্ৰ বৰ্মন ঘৰ নং : ৭২৬গ বয়স : 58 লিঙ্গ : পুৰুষ	BSW1594929 ফটো উপলব্ধ
463 নাম : সৰলা বৰ্মন স্বামীৰ নাম: বাবুল বৰ্মন ঘৰ নং : ৭২৬খ বয়স : 53 লিঙ্গ : মহিলা	BSW1595057 ফটো উপলব্ধ	464 নাম : শোভা ঘোষ স্বামীৰ নাম: নাৰায়ন ঘোষ ঘৰ নং : ৭২৬ক বয়স : 50 লিঙ্গ : মহিলা	BSW1403583 ফটো উপলব্ধ	465 নাম : কৃষ্ণ দাস পিতাৰ নাম: সুধেন্দ্ৰ দাস ঘৰ নং : ৭২৬খ বয়স : 43 লিঙ্গ : পুৰুষ	BSW0009726 ফটো উপলব্ধ
466 নাম : সুবী দাস পিতাৰ নাম: সুধেন্দ্ৰ দাস ঘৰ নং : ৭২৬খ বয়স : 34 লিঙ্গ : পুৰুষ	BSW0009727 ফটো উপলব্ধ	467 নাম : পম্পী ঘোষ স্বামীৰ নাম: বিটন পাল ঘৰ নং : ৭২৬ক বয়স : 33 লিঙ্গ : মহিলা	BSW1595148 ফটো উপলব্ধ	468 নাম : সৰস্বতী দাস স্বামীৰ নাম: গোপাল দাস ঘৰ নং : ৭২৯ বয়স : 65 লিঙ্গ : মহিলা	BSW1403594 ফটো উপলব্ধ
469 নাম : সজল দাস পিতাৰ নাম: গোপাল দাস ঘৰ নং : ৭২৯ বয়স : 45 লিঙ্গ : পুৰুষ	BSW1403607 ফটো উপলব্ধ	470 নাম : সুমীতা দাশ সাহ স্বামীৰ নাম: তাপস সাহা ঘৰ নং : ৭২৯ বয়স : 42 লিঙ্গ : মহিলা	BSW1403629 ফটো উপলব্ধ	471 নাম : টুল দাস স্বামীৰ নাম: সজল দাস ঘৰ নং : ৭২৯ বয়স : 40 লিঙ্গ : মহিলা	BSW1403618 ফটো উপলব্ধ
472 নাম : মিঠুন দাস পিতাৰ নাম: গোপাল দাস ঘৰ নং : ৭২৯ বয়স : 38 লিঙ্গ : পুৰুষ	BSW1403630 ফটো উপলব্ধ	473 নাম : দিপন দাস পিতাৰ নাম: গোপাল দাস ঘৰ নং : ৭২৯ বয়স : 37 লিঙ্গ : পুৰুষ	BSW1403641 ফটো উপলব্ধ	474 নাম : আশা দাস স্বামীৰ নাম: মিঠুন দাস ঘৰ নং : ৭২৯ বয়স : 31 লিঙ্গ : মহিলা	BSW0262063 ফটো উপলব্ধ
475 নাম : ঋত্বিক দাস পিতাৰ নাম: সজল দাস ঘৰ নং : ৭২৯ বয়স : 26 লিঙ্গ : পুৰুষ	BSW0261990 ফটো উপলব্ধ	476 নাম : শুভম দত্ত পিতাৰ নাম: সুশান্ত দত্ত ঘৰ নং : 729(ক) বয়স : 22 লিঙ্গ : পুৰুষ	BSW0533554 ফটো উপলব্ধ	477 নাম : সুশান্ত দত্ত পিতাৰ নাম: বাধাবল্লভ দত্ত ঘৰ নং : ৭২৯ক বয়স : 57 লিঙ্গ : পুৰুষ	BSW1403652 ফটো উপলব্ধ
478 নাম : নমিতা দত্ত স্বামীৰ নাম: সুশান্ত দত্ত ঘৰ নং : ৭২৯ক বয়স : 50 লিঙ্গ : মহিলা	BSW1403663 ফটো উপলব্ধ	479 নাম : তাপস সাহা পিতাৰ নাম: গোপী সাহা ঘৰ নং : ৭২৯খ বয়স : 45 লিঙ্গ : পুৰুষ	BSW1595319 ফটো উপলব্ধ	480 নাম : সুশিতা দত্ত পিতাৰ নাম: সুশান্ত দত্ত ঘৰ নং : ৭২৯ক বয়স : 31 লিঙ্গ : মহিলা	BSW1595331 ফটো উপলব্ধ



481	HFW2638871	ফটো উপলব্ধ	482	QBH0142257	ফটো উপলব্ধ	483	BSW0513168	ফটো উপলব্ধ
নাম : ৰঞ্জিত দেবনাথ পিতাৰ নাম: নৰেশ দেবনাথ ঘৰ নং : ৭৩০ বয়স : 57 লিঙ্গ : পুৰুষ			নাম : দিপামনি দেৱনাথ স্বামীৰ নাম: ৰঞ্জিত দেৱনাথ ঘৰ নং : 730 বয়স : 48 লিঙ্গ : মহিলা			নাম : ৰাজ দেবনাথ পিতাৰ নাম: ৰঞ্জিত দেবনাথ ঘৰ নং : ৭৩০ বয়স : 26 লিঙ্গ : পুৰুষ		
484	BSW0514893	ফটো উপলব্ধ	485	BSW1403685	ফটো উপলব্ধ	486	BSW1403710	ফটো উপলব্ধ
নাম : পলাশ দেবনাথ পিতাৰ নাম: ৰঞ্জিত দেবনাথ ঘৰ নং : ৭৩০ বয়স : 23 লিঙ্গ : পুৰুষ			নাম : বুন ভাওৱাল স্বামীৰ নাম: মধুসূদন ভাওৱাল ঘৰ নং : ৭৩২ বয়স : 61 লিঙ্গ : মহিলা			নাম : নিৰ্মলচন্দ্ৰ ভাওৱাল পিতাৰ নাম: ৰমেশ ভাওৱাল ঘৰ নং : ৭৩২ বয়স : 60 লিঙ্গ : পুৰুষ		
487	BSW1403721	ফটো উপলব্ধ	488	BSW1595375	ফটো উপলব্ধ	489	BSW0198564	ফটো উপলব্ধ
নাম : মিঠ ভাওৱাল স্বামীৰ নাম: নিৰ্মল চন্দ্ৰ ভাওৱাল ঘৰ নং : ৭৩২ বয়স : 55 লিঙ্গ : মহিলা			নাম : মুনায় ভোৱাল পিতাৰ নাম: মধুসূদন ভোৱাল ঘৰ নং : ৭৩২ বয়স : 30 লিঙ্গ : পুৰুষ			নাম : ৰূপালী ভাওৱাল পিতাৰ নাম: নিৰ্মল চন্দ্ৰ ভাওৱাল ঘৰ নং : ৭৩২ বয়স : 27 লিঙ্গ : মহিলা		
E 490	BSW1403765	ফটো উপলব্ধ	491	BSW1403776	ফটো উপলব্ধ	492	BSW1403798	ফটো উপলব্ধ
নাম : সন্তোষ ভাওৱাল পিতাৰ নাম: পোপাল ভাওৱাল ঘৰ নং : ৭৩৩ বয়স : 70 লিঙ্গ : পুৰুষ			নাম : শ্বেৱালী ভাওৱাল স্বামীৰ নাম: সন্তোষ ভাওৱাল ঘৰ নং : ৭৩৩ বয়স : 65 লিঙ্গ : মহিলা			নাম : বেলা ভাওৱাল স্বামীৰ নাম: লক্ষণ ভাওৱাল ঘৰ নং : ৭৩৩ বয়স : 55 লিঙ্গ : মহিলা		
493	BSW1403754	ফটো উপলব্ধ	494	BSW0472860	ফটো উপলব্ধ	495	BSW1403845	ফটো উপলব্ধ
নাম : পাপন ভাওৱাল পিতাৰ নাম: সন্তোষ ভাওৱাল ঘৰ নং : ৭৩৩ বয়স : 37 লিঙ্গ : পুৰুষ			নাম : মীঠ ভাওৱাল পিতাৰ নাম: সন্তোষ ভাওৱাল ঘৰ নং : ৭৩৩ বয়স : 37 লিঙ্গ : মহিলা			নাম : প্ৰকাশ চন্দ্ৰ পিতাৰ নাম: নিত্যগোপাল চন্দ্ৰ ঘৰ নং : ৭৩৪ বয়স : 46 লিঙ্গ : পুৰুষ		
496	BSW1403878	ফটো উপলব্ধ	497	BSW0009728	ফটো উপলব্ধ	498	BSW1406004	ফটো উপলব্ধ
নাম : কমল চন্দ্ৰ পিতাৰ নাম: নিত্যগোপাল চন্দ্ৰ ঘৰ নং : ৭৩৪ বয়স : 40 লিঙ্গ : পুৰুষ			নাম : দিপক চন্দ্ৰ পিতাৰ নাম: নিত্যগোপাল চন্দ্ৰ ঘৰ নং : ৭৩৪ বয়স : 38 লিঙ্গ : পুৰুষ			নাম : সজল চন্দ্ৰ পিতাৰ নাম: নিত্যগোপাল চন্দ্ৰ ঘৰ নং : ৭৩৪ বয়স : 31 লিঙ্গ : পুৰুষ		
499	BSW0485342	ফটো উপলব্ধ	500	BSW0464735	ফটো উপলব্ধ	S 501	BSW0262220	ফটো উপলব্ধ
নাম : হিমাণী বৰ্মন চন্দ্ৰ স্বামীৰ নাম: প্ৰকাশ চন্দ্ৰ ঘৰ নং : ৭৩৪ বয়স : 26 লিঙ্গ : মহিলা			নাম : অভয় চন্দ্ৰ পিতাৰ নাম: প্ৰকাশ চন্দ্ৰ ঘৰ নং : ৭৩৪ বয়স : 23 লিঙ্গ : পুৰুষ			নাম : ৰশ্মি পাল স্বামীৰ নাম: সুব্ৰত পাল ঘৰ নং : ৭৩৪ বয়স : 37 লিঙ্গ : মহিলা		
502	BSW1403801	ফটো উপলব্ধ	503	BSW1403812	ফটো উপলব্ধ	504	BSW1403867	ফটো উপলব্ধ
নাম : নিত্যগোপাল চন্দ্ৰ পিতাৰ নাম: ৰাখালচন্দ্ৰ চন্দ্ৰ ঘৰ নং : 734 খ বয়স : 70 লিঙ্গ : পুৰুষ			নাম : সন্ধ্যা ৰাণী চন্দ্ৰ স্বামীৰ নাম: নিত্যগোপাল চন্দ্ৰ ঘৰ নং : 734 খ বয়স : 60 লিঙ্গ : মহিলা			নাম : শ্যামল চন্দ্ৰ পিতাৰ নাম: নিত্যগোপাল চন্দ্ৰ ঘৰ নং : 734 খ বয়স : 42 লিঙ্গ : পুৰুষ		
505	BSW1403903	ফটো উপলব্ধ	506	BSW1403914	ফটো উপলব্ধ	D 507	BSW1403947	ফটো উপলব্ধ
নাম : অনিতা চন্দ্ৰ স্বামীৰ নাম: শ্যামল চন্দ্ৰ ঘৰ নং : 734 খ বয়স : 39 লিঙ্গ : মহিলা			নাম : ৰোমা পাল স্বামীৰ নাম: সুকুমাৰ পাল ঘৰ নং : ৭৩৪ বয়স : 46 লিঙ্গ : মহিলা			নাম : সৰস্বতী বৰ্দ্ধিত স্বামীৰ নাম: ৰাইমোহন বৰ্দ্ধিত ঘৰ নং : ৭৩৫ বয়স : 80 লিঙ্গ : মহিলা		
508	BSW1403969	ফটো উপলব্ধ	D 509	BSW1403958	ফটো উপলব্ধ	510	GNS3941422	ফটো উপলব্ধ
নাম : দিলীপ বৰ্দ্ধিত পিতাৰ নাম: ৰাইমোহন বৰ্দ্ধিত ঘৰ নং : ৭৩৫ বয়স : 52 লিঙ্গ : পুৰুষ			নাম : খোকন বৰ্দ্ধিত পিতাৰ নাম: ৰাইমোহন বৰ্দ্ধিত ঘৰ নং : ৭৩৫ বয়স : 50 লিঙ্গ : পুৰুষ			নাম : টুকু দাস বৰ্দ্ধিত স্বামীৰ নাম: দিলীপ বৰ্দ্ধিত ঘৰ নং : 735 বয়স : 40 লিঙ্গ : মহিলা		



511	QBH0077255	ফটো উপলব্ধ	512	BSW1403992	ফটো উপলব্ধ	513	BSW1605590	ফটো উপলব্ধ
নাম : ইতি পাল বক্ষিত স্বামীৰ নাম : খোকন বক্ষিত ঘৰ নং : 735 বয়স : 36 লিঙ্গ : মহিলা			নাম : টিংকু দত্ত স্বামীৰ নাম : পূৰ্বাংশু দত্ত ঘৰ নং : ৭৩৬ বয়স : 50 লিঙ্গ : মহিলা			নাম : প্ৰনয় দত্ত পিতাৰ নাম : পূৰ্বাংশু দত্ত ঘৰ নং : ৭৩৬ বয়স : 30 লিঙ্গ : পুৰুষ		
514	BSW0462309	ফটো উপলব্ধ	515	BSW1404008	ফটো উপলব্ধ	516	BSW1404019	ফটো উপলব্ধ
নাম : পীয়ালী দত্ত পিতাৰ নাম : পূৰ্বাংশু দত্ত ঘৰ নং : ৭৩৬ বয়স : 25 লিঙ্গ : মহিলা			নাম : অজিত পাল পিতাৰ নাম : গৌৰাঙ্গ পাল ঘৰ নং : ৭৩৭ বয়স : 65 লিঙ্গ : পুৰুষ			নাম : সন্ধ্যা পাল স্বামীৰ নাম : অজিত পাল ঘৰ নং : ৭৩৭ বয়স : 58 লিঙ্গ : মহিলা		
517	BSW1605545	ফটো উপলব্ধ	518	BSW1404042	ফটো উপলব্ধ	519	BSW1404064	ফটো উপলব্ধ
নাম : বৰ্ণা দাস পাল স্বামীৰ নাম : অজয় পাল ঘৰ নং : ৭৩৭ বয়স : 43 লিঙ্গ : মহিলা			নাম : মিন্টু পাল পিতাৰ নাম : অজিত পাল ঘৰ নং : ৭৩৭ বয়স : 37 লিঙ্গ : পুৰুষ			নাম : সৰস্বতী কুৰ স্বামীৰ নাম : পূৰ্ণ কৰ ঘৰ নং : ৭৩৮ বয়স : 65 লিঙ্গ : মহিলা		
520	BSW1404075	ফটো উপলব্ধ	521	BSW1404053	ফটো উপলব্ধ	522	BSW0290445	ফটো উপলব্ধ
নাম : বাজু কৰ পিতাৰ নাম : পূৰ্ণ কৰ ঘৰ নং : ৭৩৮ বয়স : 45 লিঙ্গ : পুৰুষ			নাম : বাজেশ কৰ পিতাৰ নাম : পূৰ্ণ কৰ ঘৰ নং : ৭৩৮ বয়স : 39 লিঙ্গ : পুৰুষ			নাম : সোমা দে কৰ স্বামীৰ নাম : কাজল কৰ ঘৰ নং : ৭৩৮ বয়স : 34 লিঙ্গ : মহিলা		
523	BSW1404100	ফটো উপলব্ধ	524	BSW1404155	ফটো উপলব্ধ	S 525	BSW1404166	ফটো উপলব্ধ
নাম : পাৰু দত্ত স্বামীৰ নাম : কালিপদ দত্ত ঘৰ নং : ৭৪০ বয়স : 80 লিঙ্গ : মহিলা			নাম : নগেন্দ্ৰ দত্ত পিতাৰ নাম : কালিপদ দত্ত ঘৰ নং : ৭৪০ বয়স : 49 লিঙ্গ : পুৰুষ			নাম : চন্দন দত্ত পিতাৰ নাম : কালিপদ দত্ত ঘৰ নং : ৭৪০ বয়স : 47 লিঙ্গ : পুৰুষ		
526	BSW1404177	ফটো উপলব্ধ	527	BSW1404144	ফটো উপলব্ধ	528	BSW0477026	ফটো উপলব্ধ
নাম : সুব্ৰত দত্ত পিতাৰ নাম : কালিপদ দত্ত ঘৰ নং : ৭৪০ বয়স : 43 লিঙ্গ : পুৰুষ			নাম : অপৰ্ণা দত্ত স্বামীৰ নাম : প্ৰহ্লাদ দত্ত ঘৰ নং : ৭৪০ বয়স : 42 লিঙ্গ : মহিলা			নাম : প্ৰতিমা দত্ত স্বামীৰ নাম : সুব্ৰত দত্ত ঘৰ নং : ৭৪০ বয়স : 33 লিঙ্গ : মহিলা		
529	BSW0487173	ফটো উপলব্ধ	530	BSW1404199	ফটো উপলব্ধ	531	BSW1404202	ফটো উপলব্ধ
নাম : সিয়া দত্ত পিতাৰ নাম : প্ৰহ্লাদ দত্ত ঘৰ নং : ৭৪০ বয়স : 23 লিঙ্গ : মহিলা			নাম : সুমতী ভাওৱাল স্বামীৰ নাম : নৰেশ ভাওৱাল ঘৰ নং : ৭৪১ বয়স : 65 লিঙ্গ : মহিলা			নাম : বিক্ৰমজিৎ ভাওৱাল পিতাৰ নাম : নৰেশ ভাওৱাল ঘৰ নং : ৭৪১ বয়স : 46 লিঙ্গ : পুৰুষ		
532	BSW1404213	ফটো উপলব্ধ	533	BSW0290999	ফটো উপলব্ধ	534	BSW1404224	ফটো উপলব্ধ
নাম : অভিজিত ভাওৱাল পিতাৰ নাম : নৰেশ ভাওৱাল ঘৰ নং : ৭৪১ বয়স : 42 লিঙ্গ : পুৰুষ			নাম : বিজয়া ভাওৱাল স্বামীৰ নাম : অভিজিত ভাওৱাল ঘৰ নং : ৭৪১ বয়স : 39 লিঙ্গ : মহিলা			নাম : নমিতা ভাওৱাল স্বামীৰ নাম : বিক্ৰমজিৎ ভাওৱাল ঘৰ নং : ৭৪১ বয়স : 34 লিঙ্গ : মহিলা		
535	BSW1404304	ফটো উপলব্ধ	536	BSW1404315	ফটো উপলব্ধ	537	BSW0340968	ফটো উপলব্ধ
নাম : সুশীল নন্দী পিতাৰ নাম : প্ৰফুল্ল নন্দী ঘৰ নং : 742 বয়স : 63 লিঙ্গ : পুৰুষ			নাম : মামনী নন্দী স্বামীৰ নাম : সুশীল নন্দী ঘৰ নং : 742 বয়স : 50 লিঙ্গ : মহিলা			নাম : নিবেদিতা নন্দী পিতাৰ নাম : সুশীল নন্দী ঘৰ নং : 742 বয়স : 25 লিঙ্গ : মহিলা		
538	BSW1404235	ফটো উপলব্ধ	539	BSW1404268	ফটো উপলব্ধ	540	BSW1404257	ফটো উপলব্ধ
নাম : সুভাষ পাল মাতৃৰ নাম : নিয়াসা পাল ঘৰ নং : ৭৪৩ বয়স : 68 লিঙ্গ : পুৰুষ			নাম : সুকুমাৰ পাল মাতৃৰ নাম : নিয়াসা পাল ঘৰ নং : ৭৪৩ বয়স : 55 লিঙ্গ : পুৰুষ			নাম : লীলা পাল স্বামীৰ নাম : নিয়াসা পাল ঘৰ নং : ৭৪৩ বয়স : 55 লিঙ্গ : মহিলা		



<p>E 541</p> <p>BSW1404246</p> <p>নাম : বৰ্ণট পাল মাতৃৰ নাম: নিয়ামা পাল ঘৰ নং : ৭৪৩ বয়স : 53 লিঙ্গ : পুৰুষ</p> <p>ফটো উপলব্ধ</p>	<p>542</p> <p>BSW1404291</p> <p>নাম : অভিজিৎ পল পিতাৰ নাম: সুভাশ পল ঘৰ নং : ৭৪৩ বয়স : 37 লিঙ্গ : পুৰুষ</p> <p>ফটো উপলব্ধ</p>	<p>543</p> <p>BSW1404280</p> <p>নাম : বতন পাল পিতাৰ নাম: সুভাশ পাল ঘৰ নং : ৭৪৩ বয়স : 33 লিঙ্গ : পুৰুষ</p> <p>ফটো উপলব্ধ</p>
<p>544</p> <p>BSW0202093</p> <p>নাম : সমিৰ পাল পিতাৰ নাম: সুভাশ পাল ঘৰ নং : ৭৪৩ বয়স : 31 লিঙ্গ : পুৰুষ</p> <p>ফটো উপলব্ধ</p>	<p>545</p> <p>BSW1404337</p> <p>নাম : সন্ধ্যা বাৰী দাস স্বামীৰ নাম: মদন দাস ঘৰ নং : ৭৪৪ বয়স : 82 লিঙ্গ : মহিলা</p> <p>ফটো উপলব্ধ</p>	<p>546</p> <p>BSW1404360</p> <p>নাম : সঞ্জয় দাস পিতাৰ নাম: মদন দাস ঘৰ নং : ৭৪৪ বয়স : 52 লিঙ্গ : পুৰুষ</p> <p>ফটো উপলব্ধ</p>
<p>S 547</p> <p>BSW1404359</p> <p>নাম : নিভা দাস স্বামীৰ নাম: অজয় দাস ঘৰ নং : ৭৪৪ বয়স : 50 লিঙ্গ : মহিলা</p> <p>ফটো উপলব্ধ</p>	<p>548</p> <p>BSW1404371</p> <p>নাম : সঙ্গীতা দাস স্বামীৰ নাম: সঞ্জয় দাস ঘৰ নং : ৭৪৪ বয়স : 44 লিঙ্গ : মহিলা</p> <p>ফটো উপলব্ধ</p>	<p>549</p> <p>QBH0147595</p> <p>নাম : সাগ্নিক দাস পিতাৰ নাম: সঞ্জয় দাস ঘৰ নং : 744 বয়স : 20 লিঙ্গ : পুৰুষ</p> <p>ফটো উপলব্ধ</p>
<p>550</p> <p>QBH0147603</p> <p>নাম : সায়েন দাস পিতাৰ নাম: সঞ্জয় দাস ঘৰ নং : 744 বয়স : 19 লিঙ্গ : পুৰুষ</p> <p>ফটো উপলব্ধ</p>	<p>551</p> <p>BSW1406311</p> <p>নাম : বাসন্য দাস স্বামীৰ নাম: হৰি পদ দাস ঘৰ নং : ৭৪৫ বয়স : 40 লিঙ্গ : মহিলা</p> <p>ফটো উপলব্ধ</p>	<p>552</p> <p>BSW3872058</p> <p>নাম : অপৰ্না দাস পিতাৰ নাম: হৰিপদ দাস ঘৰ নং : 745 বয়স : 21 লিঙ্গ : মহিলা</p> <p>ফটো উপলব্ধ</p>
<p>553</p> <p>BSW1404406</p> <p>নাম : আৰতী দাস স্বামীৰ নাম: মাধব দাস ঘৰ নং : ৭৪৬ বয়স : 60 লিঙ্গ : মহিলা</p> <p>ফটো উপলব্ধ</p>	<p>554</p> <p>BSW1404417</p> <p>নাম : অপু দাস পিতাৰ নাম: মাধব দাস ঘৰ নং : ৭৪৬ বয়স : 40 লিঙ্গ : পুৰুষ</p> <p>ফটো উপলব্ধ</p>	<p>S 555</p> <p>BSW0446195</p> <p>নাম : টুম্পা দাস মাতৃৰ নাম: আৰতী দাস ঘৰ নং : ৭৪৬ বয়স : 29 লিঙ্গ : মহিলা</p> <p>ফটো উপলব্ধ</p>
<p>556</p> <p>BSW1595171</p> <p>নাম : বাসুদেব দাস পিতাৰ নাম: যোগেশ দাস ঘৰ নং : ৭৪৬ক বয়স : 64 লিঙ্গ : পুৰুষ</p> <p>ফটো উপলব্ধ</p>	<p>557</p> <p>BSW1595160</p> <p>নাম : চমলা বালা দাস স্বামীৰ নাম: বাসু দেব দাস ঘৰ নং : ৭৪৬ক বয়স : 40 লিঙ্গ : মহিলা</p> <p>ফটো উপলব্ধ</p>	<p>558</p> <p>BSW1404428</p> <p>নাম : স্বপন দাস পিতাৰ নাম: গোপাল দাস ঘৰ নং : ৭৪৮ বয়স : 68 লিঙ্গ : পুৰুষ</p> <p>ফটো উপলব্ধ</p>
<p>559</p> <p>BSW1404439</p> <p>নাম : শেফালী দাস স্বামীৰ নাম: স্বপন দাস ঘৰ নং : ৭৪৮ বয়স : 55 লিঙ্গ : মহিলা</p> <p>ফটো উপলব্ধ</p>	<p>560</p> <p>BSW1404440</p> <p>নাম : মধুমিতা দাস ঘোষ পিতাৰ নাম: স্বপন দাস ঘৰ নং : ৭৪৮ বয়স : 33 লিঙ্গ : মহিলা</p> <p>ফটো উপলব্ধ</p>	<p>561</p> <p>BSW0291096</p> <p>নাম : সদীপ দাস পিতাৰ নাম: চপন দাস ঘৰ নং : ৭৪৮ বয়স : 28 লিঙ্গ : পুৰুষ</p> <p>ফটো উপলব্ধ</p>
<p>562</p> <p>BSW1404462</p> <p>নাম : দুল নন্দী স্বামীৰ নাম: ৰবি নন্দী ঘৰ নং : ৭৪৯ বয়স : 55 লিঙ্গ : মহিলা</p> <p>ফটো উপলব্ধ</p>	<p>563</p> <p>BSW0262204</p> <p>নাম : ৰুমী দত্ত স্বামীৰ নাম: প্রলয় দত্ত ঘৰ নং : ৭৪৯ক বয়স : 32 লিঙ্গ : মহিলা</p> <p>ফটো উপলব্ধ</p>	<p>D 564</p> <p>BSW1404508</p> <p>নাম : সতী দত্ত স্বামীৰ নাম: দুলানি দত্ত ঘৰ নং : ৭৪৯ক বয়স : 53 লিঙ্গ : মহিলা</p> <p>ফটো উপলব্ধ</p>
<p>565</p> <p>BSW0009729</p> <p>নাম : প্রলয় দত্ত পিতাৰ নাম: অনিল দত্ত ঘৰ নং : ৭৪৯ক বয়স : 45 লিঙ্গ : পুৰুষ</p> <p>ফটো উপলব্ধ</p>	<p>566</p> <p>BSW1404586</p> <p>নাম : কল্পনা নন্দী স্বামীৰ নাম: প্রেমা নন্দী ঘৰ নং : ৭৫২ বয়স : 50 লিঙ্গ : মহিলা</p> <p>ফটো উপলব্ধ</p>	<p>567</p> <p>HNF2032851</p> <p>নাম : ৰুমৰ নন্দি পিতাৰ নাম: গৌৰাঙ্গ পল ঘৰ নং : ৭৫২ বয়স : 30 লিঙ্গ : মহিলা</p> <p>ফটো উপলব্ধ</p>
<p>568</p> <p>BSW0291856</p> <p>নাম : ৰজত নন্দি পিতাৰ নাম: প্রেমা নন্দী ঘৰ নং : ৭৫২ বয়স : 29 লিঙ্গ : পুৰুষ</p> <p>ফটো উপলব্ধ</p>	<p>S 569</p> <p>BSW1404611</p> <p>নাম : নিহাৰ দত্ত পিতাৰ নাম: গিৰিশ দত্ত ঘৰ নং : ৭৫৫ বয়স : 63 লিঙ্গ : পুৰুষ</p> <p>ফটো উপলব্ধ</p>	<p>570</p> <p>BSW1404600</p> <p>নাম : মঞ্জু দত্ত স্বামীৰ নাম: গনেশ দত্ত ঘৰ নং : ৭৫৫ বয়স : 62 লিঙ্গ : মহিলা</p> <p>ফটো উপলব্ধ</p>



<p>S 571</p> <p>নাম : জলী দত্ত স্বামীৰ নাম : নিহাৰ দত্ত ঘৰ নং : ৭৫৫ বয়স : 55 লিঙ্গ : মহিলা</p> <p>BSW1404622</p> <p>ফটো উপলব্ধ</p>	<p>572</p> <p>নাম : দিপক ৰাভা পিতাৰ নাম : লোহিত ৰাভা ঘৰ নং : ৭৫৫ক বয়স : 28 লিঙ্গ : পুৰুষ</p> <p>BSW0206342</p> <p>ফটো উপলব্ধ</p>	<p>573</p> <p>নাম : জুন মাই ৰাভা স্বামীৰ নাম : লোহিত ৰাভা ঘৰ নং : ৭৫৫ক বয়স : 52 লিঙ্গ : মহিলা</p> <p>BSW1595240</p> <p>ফটো উপলব্ধ</p>
<p>574</p> <p>নাম : অন্নপূৰ্ণা দত্ত স্বামীৰ নাম : সুনিলা দত্ত ঘৰ নং : ৭৫৭ বয়স : 80 লিঙ্গ : মহিলা</p> <p>BSW0009732</p> <p>ফটো উপলব্ধ</p>	<p>575</p> <p>নাম : সুকুমাৰ দত্ত পিতাৰ নাম : সুনিলা দত্ত ঘৰ নং : ৭৫৭ বয়স : 40 লিঙ্গ : পুৰুষ</p> <p>BSW0009733</p> <p>ফটো উপলব্ধ</p>	<p>576</p> <p>নাম : প্ৰদীপ দাস পিতাৰ নাম : ৰমেশ দাস ঘৰ নং : ৭৫৮ বয়স : 60 লিঙ্গ : পুৰুষ</p> <p>BSW0009734</p> <p>ফটো উপলব্ধ</p>
<p>577</p> <p>নাম : ৰঞ্জিত দাস পিতাৰ নাম : ৰমেশ দাস ঘৰ নং : ৭৫৮ বয়স : 57 লিঙ্গ : পুৰুষ</p> <p>BSW0009735</p> <p>ফটো উপলব্ধ</p>	<p>578</p> <p>নাম : ইতি দাস স্বামীৰ নাম : প্ৰদীপ দাস ঘৰ নং : ৭৫৮ বয়স : 50 লিঙ্গ : মহিলা</p> <p>BSW0009736</p> <p>ফটো উপলব্ধ</p>	<p>579</p> <p>নাম : জগন্নাথ বিশ্বাস পিতাৰ নাম : মাখন বিশ্বাস ঘৰ নং : 758 বয়স : 47 লিঙ্গ : পুৰুষ</p> <p>BSW0570242</p> <p>ফটো উপলব্ধ</p>
<p>580</p> <p>নাম : প্ৰবীন দাস পিতাৰ নাম : প্ৰদীপ দাস ঘৰ নং : ৭৫৮ বয়স : 33 লিঙ্গ : পুৰুষ</p> <p>BSW1404688</p> <p>ফটো উপলব্ধ</p>	<p>581</p> <p>নাম : দীপক সেন পিতাৰ নাম : কৃষ্ণ সেন ঘৰ নং : ৭৬০ বয়স : 75 লিঙ্গ : পুৰুষ</p> <p>BSW0009737</p> <p>ফটো উপলব্ধ</p>	<p>582</p> <p>নাম : হাসি সেন স্বামীৰ নাম : দীপক সেন ঘৰ নং : ৭৬০ বয়স : 68 লিঙ্গ : মহিলা</p> <p>BSW0009739</p> <p>ফটো উপলব্ধ</p>
<p>S 583</p> <p>নাম : শংকৰ সেন পিতাৰ নাম : দীপক সেন ঘৰ নং : ৭৬০ বয়স : 44 লিঙ্গ : পুৰুষ</p> <p>BSW0009740</p> <p>ফটো উপলব্ধ</p>	<p>584</p> <p>নাম : শুভক্লৰ সেন পিতাৰ নাম : দীপক সেন ঘৰ নং : ৭৬০ বয়স : 37 লিঙ্গ : পুৰুষ</p> <p>BSW1404699</p> <p>ফটো উপলব্ধ</p>	<p>585</p> <p>নাম : সঞ্জিত দত্ত পিতাৰ নাম : প্ৰফুল্ল দত্ত ঘৰ নং : ৭৬১ বয়স : 75 লিঙ্গ : পুৰুষ</p> <p>BSW0501478</p> <p>ফটো উপলব্ধ</p>
<p>586</p> <p>নাম : বান দত্ত স্বামীৰ নাম : প্ৰফুল্ল দত্ত ঘৰ নং : ৭৬১ বয়স : 61 লিঙ্গ : মহিলা</p> <p>BSW0501486</p> <p>ফটো উপলব্ধ</p>	<p>587</p> <p>নাম : সুজিত দত্ত পিতাৰ নাম : মঙ্গল দত্ত ঘৰ নং : ৭৬১ বয়স : 50 লিঙ্গ : পুৰুষ</p> <p>BSW0009742</p> <p>ফটো উপলব্ধ</p>	<p>588</p> <p>নাম : নান্ট দত্ত পিতাৰ নাম : মঙ্গল দত্ত ঘৰ নং : ৭৬১ বয়স : 50 লিঙ্গ : পুৰুষ</p> <p>BSW0009743</p> <p>ফটো উপলব্ধ</p>
<p>589</p> <p>নাম : দেবেশ দত্ত পিতাৰ নাম : মঙ্গল দত্ত ঘৰ নং : ৭৬১ বয়স : 43 লিঙ্গ : পুৰুষ</p> <p>BSW1404779</p> <p>ফটো উপলব্ধ</p>	<p>590</p> <p>নাম : মনিকা দত্ত স্বামীৰ নাম : সুজিত দত্ত ঘৰ নং : ৭৬১ বয়স : 42 লিঙ্গ : মহিলা</p> <p>BSW0009744</p> <p>ফটো উপলব্ধ</p>	<p>591</p> <p>নাম : সুদেব দত্ত পিতাৰ নাম : সঞ্জিত দত্ত ঘৰ নং : ৭৬১ বয়স : 38 লিঙ্গ : পুৰুষ</p> <p>BSW0501429</p> <p>ফটো উপলব্ধ</p>
<p>592</p> <p>নাম : বিউটি দত্ত স্বামীৰ নাম : নাণ্টু দত্ত ঘৰ নং : ৭৬১ বয়স : 34 লিঙ্গ : মহিলা</p> <p>BSW1404791</p> <p>ফটো উপলব্ধ</p>	<p>593</p> <p>নাম : মাম্পী দত্ত স্বামীৰ নাম : দেবশ দত্ত ঘৰ নং : ৭৬১ বয়স : 33 লিঙ্গ : মহিলা</p> <p>BSW0009745</p> <p>ফটো উপলব্ধ</p>	<p>594</p> <p>নাম : মামন দত্ত পিতাৰ নাম : সুজিত দত্ত ঘৰ নং : ৭৬১ বয়স : 25 লিঙ্গ : মহিলা</p> <p>BSW0492454</p> <p>ফটো উপলব্ধ</p>
<p>595</p> <p>নাম : ভবেশ দত্ত পিতাৰ নাম : সুজিত দত্ত ঘৰ নং : 761 বয়স : 22 লিঙ্গ : পুৰুষ</p> <p>BSW0567008</p> <p>ফটো উপলব্ধ</p>	<p>596</p> <p>নাম : জ্যোৎস্না দাস স্বামীৰ নাম : সুবাস দাস ঘৰ নং : 764 বয়স : 61 লিঙ্গ : মহিলা</p> <p>BSW3857893</p> <p>ফটো উপলব্ধ</p>	<p>597</p> <p>নাম : গীতাজ্জলি দাস স্বামীৰ নাম : নিমল দাস ঘৰ নং : ৭৬৪ বয়স : 53 লিঙ্গ : মহিলা</p> <p>BSW1133172</p> <p>ফটো উপলব্ধ</p>
<p>598</p> <p>নাম : শিতল কুমাৰ দাস পিতাৰ নাম : সুভাষ দাস ঘৰ নং : 764 বয়স : 46 লিঙ্গ : পুৰুষ</p> <p>HPQ1005056</p> <p>ফটো উপলব্ধ</p>	<p>599</p> <p>নাম : উমীলা দাস স্বামীৰ নাম : শিতল কুমাৰ দাস ঘৰ নং : 764 বয়স : 37 লিঙ্গ : মহিলা</p> <p>HPQ0002139</p> <p>ফটো উপলব্ধ</p>	<p>600</p> <p>নাম : পিংকী দে স্বামীৰ নাম : টিটু দে ঘৰ নং : 764 বয়স : 29 লিঙ্গ : মহিলা</p> <p>BSW3874336</p> <p>ফটো উপলব্ধ</p>



601 নাম : পুষ্প দাস পিতাৰ নাম: নিৰ্মল দাস ঘৰ নং : 764 বয়স : 21 লিঙ্গ : মহিলা	BSW3857885 ফটো উপলব্ধ	602 নাম : সজল দাস পিতাৰ নাম: নিৰ্মল দাস ঘৰ নং : 764 বয়স : 20 লিঙ্গ : পুৰুষ	QBH0174300 ফটো উপলব্ধ	603 নাম : সৰোজ দাস পিতাৰ নাম: গোপাল দাস ঘৰ নং : ৭৬৬ বয়স : 81 লিঙ্গ : পুৰুষ	BSW0009751 ফটো উপলব্ধ
604 নাম : স্বপ্না দাস স্বামীৰ নাম: সুভাষ দাস ঘৰ নং : ৭৬৭ বয়স : 60 লিঙ্গ : মহিলা	BSW1404893 ফটো উপলব্ধ	605 নাম : মানিক মণ্ডল পিতাৰ নাম: সুধীৰ মণ্ডল ঘৰ নং : ৭৬৯ বয়স : 60 লিঙ্গ : পুৰুষ	BSW0009756 ফটো উপলব্ধ	606 নাম : সৰস্বতী মণ্ডল স্বামীৰ নাম: মানিক মণ্ডল ঘৰ নং : ৭৬৯ বয়স : 50 লিঙ্গ : মহিলা	BSW0009757 ফটো উপলব্ধ
607 নাম : মিথু মণ্ডল পিতাৰ নাম: মানিক মণ্ডল ঘৰ নং : ৭৬৯ বয়স : 31 লিঙ্গ : পুৰুষ	BSW1406913 ফটো উপলব্ধ	608 নাম : বংগমলা মণ্ডল স্বামীৰ নাম: মিথু মণ্ডল ঘৰ নং : 769 বয়স : 26 লিঙ্গ : মহিলা	BSW0532788 ফটো উপলব্ধ	609 নাম : কানু দত্ত পিতাৰ নাম: দীনেশ দত্ত ঘৰ নং : ৭৭০ বয়স : 65 লিঙ্গ : পুৰুষ	BSW0009758 ফটো উপলব্ধ
610 নাম : টিকু দত্ত পিতাৰ নাম: কানু দত্ত ঘৰ নং : ৭৭০ বয়স : 34 লিঙ্গ : পুৰুষ	BSW0009760 ফটো উপলব্ধ	611 নাম : মিটন দত্ত পিতাৰ নাম: কানু দত্ত ঘৰ নং : ৭৭০ বয়স : 33 লিঙ্গ : পুৰুষ	BSW0009761 ফটো উপলব্ধ	612 নাম : দীপাঞ্জলী দত্ত স্বামীৰ নাম: মিটন দত্ত ঘৰ নং : ৭৭০ বয়স : 29 লিঙ্গ : মহিলা	BSW0386680 ফটো উপলব্ধ
613 নাম : সুমন দত্ত পিতাৰ নাম: কানু দত্ত ঘৰ নং : ৭৭০ বয়স : 28 লিঙ্গ : পুৰুষ	BSW0209874 ফটো উপলব্ধ	614 নাম : হিমাংশু ঘোষ পিতাৰ নাম: অমৰচন্দ্র ঘোষ ঘৰ নং : ৭৭২ বয়স : 80 লিঙ্গ : পুৰুষ	BSW0009762 ফটো উপলব্ধ	615 নাম : শেফালি ঘোষ স্বামীৰ নাম: হিমাংশু ঘোষ ঘৰ নং : ৭৭২ বয়স : 65 লিঙ্গ : মহিলা	BSW0009763 ফটো উপলব্ধ
616 নাম : মনোজ ঘোষ পিতাৰ নাম: হিমাংশু ঘোষ ঘৰ নং : ৭৭২ বয়স : 44 লিঙ্গ : পুৰুষ	BSW0009764 ফটো উপলব্ধ	617 নাম : আলোক ঘোষ পিতাৰ নাম: হিমাংশু ঘোষ ঘৰ নং : ৭৭২ বয়স : 42 লিঙ্গ : পুৰুষ	BSW0009765 ফটো উপলব্ধ	S2 618 নাম : মন্দিৰা ঘোষ পিতাৰ নাম: হিমাংশু ঘোষ ঘৰ নং : ৭৭২ বয়স : 30 লিঙ্গ : মহিলা	BSW1605556 ফটো উপলব্ধ
619 নাম : নাৰায়ন সূত্ৰধৰ পিতাৰ নাম: হৰিলাল সূত্ৰধৰ ঘৰ নং : ৭৭৩ বয়স : 80 লিঙ্গ : পুৰুষ	BSW0009766 ফটো উপলব্ধ	620 নাম : মধুমলা সূত্ৰধৰ স্বামীৰ নাম: নাৰায়ন সূত্ৰধৰ ঘৰ নং : ৭৭৩ বয়স : 70 লিঙ্গ : মহিলা	BSW0009767 ফটো উপলব্ধ	# 621 নাম : বাসুদেৱ সূত্ৰধৰ পিতাৰ নাম: নাৰায়ন সূত্ৰধৰ ঘৰ নং : ৭৭৩ বয়স : 49 লিঙ্গ : পুৰুষ	BSW1405114 ফটো উপলব্ধ
622 নাম : মদন সূত্ৰধৰ পিতাৰ নাম: নাৰায়ন সূত্ৰধৰ ঘৰ নং : ৭৭৩ বয়স : 40 লিঙ্গ : পুৰুষ	BSW1405147 ফটো উপলব্ধ	623 নাম : পূজা সূত্ৰধৰ স্বামীৰ নাম: বাসুদেৱ সূত্ৰধৰ ঘৰ নং : ৭৭৩ বয়স : 39 লিঙ্গ : মহিলা	BSW0009771 ফটো উপলব্ধ	624 নাম : ৰঞ্জিতা সূত্ৰধৰ স্বামীৰ নাম: মদন সূত্ৰধৰ ঘৰ নং : ৭৭৩ বয়স : 29 লিঙ্গ : মহিলা	BSW0387613 ফটো উপলব্ধ
625 নাম : ৰতিন্দ্ৰ সূত্ৰধৰ পিতাৰ নাম: বাসুদেৱ সূত্ৰধৰ ঘৰ নং : 773 বয়স : 20 লিঙ্গ : পুৰুষ	QBH0079392 ফটো উপলব্ধ	626 নাম : বিশু দেব সূত্ৰধৰ পিতাৰ নাম: নাৰায়ন সূত্ৰধৰ ঘৰ নং : 773 ক বয়স : 44 লিঙ্গ : পুৰুষ	BSW0009769 ফটো উপলব্ধ	627 নাম : ৰিংকি সূত্ৰধৰ স্বামীৰ নাম: বিশু দেব সূত্ৰধৰ ঘৰ নং : 773 ক বয়স : 31 লিঙ্গ : মহিলা	BSW0262113 ফটো উপলব্ধ
628 নাম : নন্দগোপাল সূত্ৰধৰ পিতাৰ নাম: নাৰায়ন সূত্ৰধৰ ঘৰ নং : 773 খ বয়স : 51 লিঙ্গ : পুৰুষ	BSW0009768 ফটো উপলব্ধ	629 নাম : সোমা সূত্ৰধৰ স্বামীৰ নাম: নন্দগোপাল সূত্ৰধৰ ঘৰ নং : 773 খ বয়স : 42 লিঙ্গ : মহিলা	BSW0009770 ফটো উপলব্ধ	630 নাম : শুভম সূত্ৰধৰ পিতাৰ নাম: নন্দগোপাল সূত্ৰধৰ ঘৰ নং : 773 খ বয়স : 24 লিঙ্গ : পুৰুষ	BSW0513812 ফটো উপলব্ধ



631 নাম : সোনালী সূত্ৰধৰ পিতাৰ নাম: নন্দগোপাল সূত্ৰধৰ ঘৰ নং : 773 খ বয়স : 20 লিঙ্গ : মহিলা	QBH0133801 ফটো উপলব্ধ	632 নাম : সৰস্বতী সূত্ৰধৰ স্বামীৰ নাম: গোবিন্দ সূত্ৰধৰ ঘৰ নং : ৭৭৪ বয়স : 61 লিঙ্গ : মহিলা	BSW0009773 ফটো উপলব্ধ	633 নাম : চন্দন সূত্ৰধৰ পিতাৰ নাম: গোবিন্দ সূত্ৰধৰ ঘৰ নং : ৭৭৪ বয়স : 42 লিঙ্গ : পুৰুষ	BSW0009774 ফটো উপলব্ধ
634 নাম : প্ৰদীপ সূত্ৰধৰ পিতাৰ নাম: গোবিন্দ সূত্ৰধৰ ঘৰ নং : ৭৭৪ বয়স : 40 লিঙ্গ : পুৰুষ	BSW0009775 ফটো উপলব্ধ	635 নাম : সমীৰ সূত্ৰধৰ পিতাৰ নাম: গোবিন্দ সূত্ৰধৰ ঘৰ নং : ৭৭৪ বয়স : 39 লিঙ্গ : পুৰুষ	BSW0009776 ফটো উপলব্ধ	636 নাম : দ্ৰুপদী নামোদাস স্বামীৰ নাম: সুনীল নামোদাস ঘৰ নং : ৭৭৫ বয়স : 67 লিঙ্গ : মহিলা	BSW0461517 ফটো উপলব্ধ
637 নাম : মায়াবানী বৈশ্য স্বামীৰ নাম: দিনৰাম বৈশ্য ঘৰ নং : 775চ বয়স : 56 লিঙ্গ : মহিলা	BSW9938232 ফটো উপলব্ধ	638 নাম : নিৰঞ্জন বিশ্বাস পিতাৰ নাম: নগেন্দ্ৰ বিশ্বাস ঘৰ নং : 775 বয়স : 39 লিঙ্গ : পুৰুষ	QBH0093575 ফটো উপলব্ধ	639 নাম : সুভাষ অধিকাৰী পিতাৰ নাম: জগদীশ অধিকাৰী ঘৰ নং : ৭৭৫ বয়স : 35 লিঙ্গ : পুৰুষ	BSW0009783 ফটো উপলব্ধ
640 নাম : সাবিত্ৰী দত্ত স্বামীৰ নাম: প্ৰদীপ দত্ত ঘৰ নং : 775 বয়স : 35 লিঙ্গ : মহিলা	BSW0527705 ফটো উপলব্ধ	641 নাম : বুমা দাস স্বামীৰ নাম: মাধব দাস ঘৰ নং : 775 বয়স : 32 লিঙ্গ : মহিলা	BSW0533208 ফটো উপলব্ধ	642 নাম : দিপক বৈশ্য পিতাৰ নাম: দিনা ৰাম বৈশ্য ঘৰ নং : 775চ বয়স : 32 লিঙ্গ : পুৰুষ	BSW0390310 ফটো উপলব্ধ
643 নাম : কমলা অধিকাৰী স্বামীৰ নাম: সুভাষ অধিকাৰী ঘৰ নং : ৭৭৫ বয়স : 30 লিঙ্গ : মহিলা	BSW0293399 ফটো উপলব্ধ	644 নাম : বিয়া দে পিতাৰ নাম: অনীল দাস ঘৰ নং : 775 বয়স : 29 লিঙ্গ : মহিলা	BSW0533448 ফটো উপলব্ধ	645 নাম : পিন্টু বৈশ্য পিতাৰ নাম: দিনা বৈশ্য ঘৰ নং : 775 চ বয়স : 28 লিঙ্গ : পুৰুষ	BSW0448688 ফটো উপলব্ধ
646 নাম : সৌৰভ বৈশ্য পিতাৰ নাম: দিনাৰাম বৈশ্য ঘৰ নং : 775চ বয়স : 21 লিঙ্গ : পুৰুষ	BSW3888401 ফটো উপলব্ধ	647 নাম : অনীল দাস পিতাৰ নাম: অতুল দাস ঘৰ নং : ৭৭৫ চ বয়স : 68 লিঙ্গ : পুৰুষ	BSW0534636 ফটো উপলব্ধ	648 নাম : গীতা দাস স্বামীৰ নাম: অনিল দাস ঘৰ নং : 775 চ বয়স : 57 লিঙ্গ : মহিলা	QBH0120469 ফটো উপলব্ধ
649 নাম : মানিক দাস পিতাৰ নাম: প্ৰমোদ দাস ঘৰ নং : 775 চ বয়স : 22 লিঙ্গ : পুৰুষ	QBH0139618 ফটো উপলব্ধ	650 নাম : ৰাখি দাস পিতাৰ নাম: ৰতন দাস ঘৰ নং : 775 ঘ বয়স : 22 লিঙ্গ : মহিলা	QBH0173211 ফটো উপলব্ধ	651 নাম : সীমা দাস স্বামীৰ নাম: মদন দাস ঘৰ নং : ৭৭৫ক বয়স : 32 লিঙ্গ : মহিলা	BSW0151936 ফটো উপলব্ধ
652 নাম : মিথুন নামোদাস পিতাৰ নাম: উপেন্দ্ৰ নামোদাস ঘৰ নং : ৭৭৫ক বয়স : 30 লিঙ্গ : পুৰুষ	BSW0151969 ফটো উপলব্ধ	653 নাম : ৰীতা মোদক পিতাৰ নাম: লোনা মোদক ঘৰ নং : 775ক বয়স : 29 লিঙ্গ : মহিলা	HBP0046359 ফটো উপলব্ধ	654 নাম : শিখা দাস স্বামীৰ নাম: মিঠুন দাস ঘৰ নং : ৭৭৫ক বয়স : 33 লিঙ্গ : মহিলা	BSW0262030 ফটো উপলব্ধ
655 নাম : বুলি দাস পিতাৰ নাম: সঞ্জয় দাস ঘৰ নং : 775 খ বয়স : 20 লিঙ্গ : মহিলা	QBH0088195 ফটো উপলব্ধ	656 নাম : বাসন্তী দে স্বামীৰ নাম: মঙ্গল দে ঘৰ নং : ৭৭৫গ বয়স : 80 লিঙ্গ : মহিলা	BSW0009789 ফটো উপলব্ধ	657 নাম : মঞ্জু দাস স্বামীৰ নাম: জীতেন্দ্ৰ দাস ঘৰ নং : ৭৭৫ঘ বয়স : 80 লিঙ্গ : মহিলা	BSW0009792 ফটো উপলব্ধ
658 নাম : মিলন দাস স্বামীৰ নাম: নিতাই দাস ঘৰ নং : ৭৭৫খ বয়স : 75 লিঙ্গ : মহিলা	BSW0009785 ফটো উপলব্ধ	659 নাম : ৰতন দাস পিতাৰ নাম: জীতেন্দ্ৰ দাস ঘৰ নং : ৭৭৫ঘ বয়স : 60 লিঙ্গ : পুৰুষ	BSW0009793 ফটো উপলব্ধ	660 নাম : জগদীশ দাস পিতাৰ নাম: জীতেন্দ্ৰ দাস ঘৰ নং : ৭৭৫ঘ বয়স : 55 লিঙ্গ : পুৰুষ	BSW0009794 ফটো উপলব্ধ



661	BSW0009800	নাম : প্রমোদ দাস পিতাৰ নাম: গঙ্গাচৰন দাস ঘৰ নং : ৭৭৫৮ বয়স : 55 লিঙ্গ : পুৰুষ	ফটো উপলব্ধ	662	BSW0009786	নাম : সঞ্জয় দাস পিতাৰ নাম: নিতাই দাস ঘৰ নং : ৭৭৫খ বয়স : 45 লিঙ্গ : পুৰুষ	ফটো উপলব্ধ	663	BSW0009796	নাম : নিবারণ দাস পিতাৰ নাম: জীতেন্দ্ৰ দাস ঘৰ নং : ৭৭৫ঘ বয়স : 45 লিঙ্গ : পুৰুষ	ফটো উপলব্ধ
664	BSW0009797	নাম : সবিতা দাস স্বামীৰ নাম: বতন দাস ঘৰ নং : ৭৭৫ঘ বয়স : 45 লিঙ্গ : মহিলা	ফটো উপলব্ধ	665	BSW0009790	নাম : বিশ্বজিৎ দে পিতাৰ নাম: মঙ্গল দে ঘৰ নং : ৭৭৫গ বয়স : 45 লিঙ্গ : পুৰুষ	ফটো উপলব্ধ	666	BSW1405330	নাম : মমতা দে স্বামীৰ নাম: বিশ্বজিত দে ঘৰ নং : ৭৭৫গ বয়স : 42 লিঙ্গ : মহিলা	ফটো উপলব্ধ
667	BSW0009801	নাম : পদ্মা দাস স্বামীৰ নাম: প্রমোদ দাস ঘৰ নং : ৭৭৫ঘ বয়স : 42 লিঙ্গ : মহিলা	ফটো উপলব্ধ	668	BSW0009788	নাম : প্রতিমা কৰ দাস স্বামীৰ নাম: সঞ্জয় দাস ঘৰ নং : ৭৭৫খ বয়স : 42 লিঙ্গ : মহিলা	ফটো উপলব্ধ	669	BSW0009798	নাম : মাধব দাস পিতাৰ নাম: জীতেন্দ্ৰ দাস ঘৰ নং : ৭৭৫ঘ বয়স : 40 লিঙ্গ : পুৰুষ	ফটো উপলব্ধ
670	BSW0009799	নাম : সনকা দাস স্বামীৰ নাম: জগদীশ দাস ঘৰ নং : ৭৭৫ঘ বয়স : 40 লিঙ্গ : মহিলা	ফটো উপলব্ধ	671	BSW0009784	নাম : পল্টু দাস পিতাৰ নাম: নিতাই দাস ঘৰ নং : ৭৭৫ক বয়স : 39 লিঙ্গ : পুৰুষ	ফটো উপলব্ধ	672	BSW1407041	নাম : মদন দাস পিতাৰ নাম: নিখিল দাস ঘৰ নং : ৭৭৫চ বয়স : 39 লিঙ্গ : পুৰুষ	ফটো উপলব্ধ
673	BSW1406786	নাম : সিল্পি বানী দাস স্বামীৰ নাম: নিবারণ দাস ঘৰ নং : ৭৭৫ঘ বয়স : 32 লিঙ্গ : মহিলা	ফটো উপলব্ধ	674	BSW0009803	নাম : চঞ্চলা দাস স্বামীৰ নাম: অজুন দাস ঘৰ নং : ৭৭৬ বয়স : 65 লিঙ্গ : মহিলা	ফটো উপলব্ধ	675	BSW0009804	নাম : বজনী দাস পিতাৰ নাম: হৰেন্দ্ৰ চন্দ্ৰ দাস ঘৰ নং : ৭৭৬ বয়স : 55 লিঙ্গ : পুৰুষ	ফটো উপলব্ধ
676	BSW1595228	নাম : বিতা দাস স্বামীৰ নাম: বজনী দাস ঘৰ নং : ৭৭৬ বয়স : 48 লিঙ্গ : মহিলা	ফটো উপলব্ধ	677	BSW0009805	নাম : অৰবিন্দ দাস পিতাৰ নাম: অজুন দাস ঘৰ নং : ৭৭৬ বয়স : 45 লিঙ্গ : পুৰুষ	ফটো উপলব্ধ	678	BSW0009806	নাম : জুন দাস স্বামীৰ নাম: অৰবিন্দ দাস ঘৰ নং : ৭৭৬ বয়স : 30 লিঙ্গ : মহিলা	ফটো উপলব্ধ
679	BSW0293407	নাম : অঞ্জনা দাস পিতাৰ নাম: বজনী দাস ঘৰ নং : ৭৭৬ বয়স : 27 লিঙ্গ : মহিলা	ফটো উপলব্ধ	680	BSW0262014	নাম : সুমি দাস পিতাৰ নাম: বজনী দাস ঘৰ নং : ৭৭৬ বয়স : 25 লিঙ্গ : মহিলা	ফটো উপলব্ধ	681	BSW0581330	নাম : উদয় দাস পিতাৰ নাম: অৰবিন্দ দাস ঘৰ নং : ৭৭৬ বয়স : 22 লিঙ্গ : পুৰুষ	ফটো উপলব্ধ
682	QBH0087874	নাম : চুমকী দাস ৰায় স্বামীৰ নাম: মহেশ্বৰ ৰায় ঘৰ নং : 776ঘ বয়স : 22 লিঙ্গ : মহিলা	ফটো উপলব্ধ	683	QBH0136366	নাম : সঙ্গীতা দাস পিতাৰ নাম: বজনী দাস ঘৰ নং : 776 বয়স : 21 লিঙ্গ : মহিলা	ফটো উপলব্ধ	684	BSW0151985	নাম : শিল্পী সৰকাৰ স্বামীৰ নাম: অজিত সৰকাৰ ঘৰ নং : ৭৭৬ঘ বয়স : 30 লিঙ্গ : মহিলা	ফটো উপলব্ধ
685	QBH0118554	নাম : জিন্টু কৈৱৰ্ত্ত পিতাৰ নাম: মোহন কৈৱৰ্ত্ত ঘৰ নং : 776 দ বয়স : 30 লিঙ্গ : পুৰুষ	ফটো উপলব্ধ	686	QBH0118570	নাম : চুমী কৈৱৰ্ত্ত স্বামীৰ নাম: জিন্টু কৈৱৰ্ত্ত ঘৰ নং : 776 দ বয়স : 20 লিঙ্গ : মহিলা	ফটো উপলব্ধ	687	BSW0578575	নাম : উষা বিশ্বাস স্বামীৰ নাম: সুধাংশু বিশ্বাস ঘৰ নং : ৭৭৬ ঘ বয়স : 57 লিঙ্গ : মহিলা	ফটো উপলব্ধ
688	BSW0573436	নাম : দীপন বিশ্বাস পিতাৰ নাম: সুধাংশু বিশ্বাস ঘৰ নং : ৭৭৬ ঘ বয়স : 22 লিঙ্গ : পুৰুষ	ফটো উপলব্ধ	689	BSW0345710	নাম : গোবিন্দ চন্দ্ৰ মজুমদাৰ পিতাৰ নাম: ৰবন চন্দ্ৰ মজুমদাৰ ঘৰ নং : 776 গ বয়স : 33 লিঙ্গ : পুৰুষ	ফটো উপলব্ধ	690	BSW0580795	নাম : তুলসি মজুমদাৰ স্বামীৰ নাম: আনন্দ চন্দ্ৰ মজুমদাৰ ঘৰ নং : ৭৭৬ গ বয়স : 22 লিঙ্গ : মহিলা	ফটো উপলব্ধ



691 নাম : দিপালী সৰকাৰ স্বামীৰ নাম: অজয় সৰকাৰ ঘৰ নং : ৭৭৬ঘ বয়স : 32 লিঙ্গ : মহিলা	BSW0151977 ফটো উপলব্ধ	692 নাম : সুস্মীতা ৰায় স্বামীৰ নাম: স্ৰীশ্ৰী ৰায় ঘৰ নং : 776 ঘ বয়স : 22 লিঙ্গ : মহিলা	BSW0550996 ফটো উপলব্ধ	693 নাম : ৰেশ্মি পণ্ডিত পিতাৰ নাম: দিলিপ পণ্ডিত ঘৰ নং : ৭৭৬ জ বয়স : 26 লিঙ্গ : মহিলা	BSW0346023 ফটো উপলব্ধ
694 নাম : আশা পণ্ডিত পিতাৰ নাম: প্ৰশান্ত পণ্ডিত ঘৰ নং : 776 জ বয়স : 26 লিঙ্গ : মহিলা	BSW0345777 ফটো উপলব্ধ	695 নাম : ৰাজেশ পণ্ডিত পিতাৰ নাম: দিলিপ পণ্ডিত ঘৰ নং : 776 জ বয়স : 23 লিঙ্গ : পুৰুষ	BSW0562850 ফটো উপলব্ধ	696 নাম : হিমালী দাস পিতাৰ নাম: ৰঞ্জিত দাস ঘৰ নং : 776ঝ বয়স : 22 লিঙ্গ : মহিলা	QBH0061572 ফটো উপলব্ধ
697 নাম : পূজা সোম পিতাৰ নাম: সুকৰ্ণজেন সোম ঘৰ নং : ৭৭৬ ক বয়স : 28 লিঙ্গ : মহিলা	BSW0346007 ফটো উপলব্ধ	698 নাম : সমিৰন সোম পিতাৰ নাম: সুকৰ্ণজেন সোম ঘৰ নং : ৭৭৬ ক বয়স : 26 লিঙ্গ : পুৰুষ	BSW0346544 ফটো উপলব্ধ	S 699 নাম : পম্পী দেবনাথ পিতাৰ নাম: অমল দেবনাথ ঘৰ নং : ৭৭৬ ক বয়স : 28 লিঙ্গ : মহিলা	BSW0345694 ফটো উপলব্ধ
700 নাম : ৰাধেশ চন্দ্ৰ পিতাৰ নাম: ৰবেন মজুমদাৰ ঘৰ নং : ৭৭৬ খ বয়স : 27 লিঙ্গ : পুৰুষ	BSW0345819 ফটো উপলব্ধ	701 নাম : সুজন ভাওৱাল পিতাৰ নাম: স্বপন ভাওৱাল ঘৰ নং : 776 চ বয়স : 20 লিঙ্গ : পুৰুষ	QBH0034751 ফটো উপলব্ধ	702 নাম : বলীন ৰায় পিতাৰ নাম: শৰত ৰায় ঘৰ নং : ৭৭৬ঘ বয়স : 75 লিঙ্গ : পুৰুষ	BSW0009809 ফটো উপলব্ধ
703 নাম : হৰেকৃষ্ণ সৰকাৰ পিতাৰ নাম: বসন্ত সৰকাৰ ঘৰ নং : ৭৭৬ছ বয়স : 65 লিঙ্গ : পুৰুষ	BSW1405692 ফটো উপলব্ধ	704 নাম : চঞ্চলা ভাওৱাল স্বামীৰ নাম: ৰঞ্জিত ভাওৱাল ঘৰ নং : ৭৭৬চ বয়স : 65 লিঙ্গ : মহিলা	BSW0009812 ফটো উপলব্ধ	705 নাম : তৰু ৰায় স্বামীৰ নাম: বলীন ৰায় ঘৰ নং : ৭৭৬ঘ বয়স : 60 লিঙ্গ : মহিলা	BSW0009810 ফটো উপলব্ধ
706 নাম : অৰন পাল পিতাৰ নাম: গিৰিন্দ্ৰ পাল ঘৰ নং : ৭৭৬ঝ বয়স : 60 লিঙ্গ : পুৰুষ	BSW0009819 ফটো উপলব্ধ	707 নাম : নাৰায়ন বিশ্বাস পিতাৰ নাম: যোগেন্দ্ৰ বিশ্বাস ঘৰ নং : ৭৭৬দ বয়স : 60 লিঙ্গ : পুৰুষ	BSW0009825 ফটো উপলব্ধ	708 নাম : স্বপন দাস পিতাৰ নাম: বাদল দাস ঘৰ নং : ৭৭৬খ বয়স : 55 লিঙ্গ : পুৰুষ	BSW0009807 ফটো উপলব্ধ
709 নাম : প্ৰসান্ত পণ্ডিত পিতাৰ নাম: পৰিতোষ পণ্ডিত ঘৰ নং : ৭৭৬জ বয়স : 55 লিঙ্গ : পুৰুষ	BSW0009817 ফটো উপলব্ধ	710 নাম : ভাৰতী পাল স্বামীৰ নাম: অৰন পাল ঘৰ নং : ৭৭৬ঝ বয়স : 55 লিঙ্গ : মহিলা	BSW0009820 ফটো উপলব্ধ	711 নাম : সুখৰঞ্জন সোম পিতাৰ নাম: ক্ষিতীশচন্দ্ৰ সোম ঘৰ নং : ৭৭৬ক বয়স : 53 লিঙ্গ : পুৰুষ	BSW1405534 ফটো উপলব্ধ
712 নাম : স্বপন ভাওৱাল পিতাৰ নাম: ৰঞ্জিত ভাওৱাল ঘৰ নং : ৭৭৬চ বয়স : 51 লিঙ্গ : পুৰুষ	BSW0009813 ফটো উপলব্ধ	713 নাম : মিতুৰানী সোম স্বামীৰ নাম: সুখৰঞ্জন সোম ঘৰ নং : ৭৭৬ক বয়স : 50 লিঙ্গ : মহিলা	BSW1405545 ফটো উপলব্ধ	714 নাম : দিলিপ পণ্ডিত পিতাৰ নাম: পৰিতোষ পণ্ডিত ঘৰ নং : ৭৭৬জ বয়স : 50 লিঙ্গ : পুৰুষ	BSW1405761 ফটো উপলব্ধ
715 নাম : ৰঞ্জিত দাস পিতাৰ নাম: গিৰিন্দ্ৰচন্দ্ৰ দাস ঘৰ নং : ৭৭৬ঝ বয়স : 50 লিঙ্গ : পুৰুষ	BSW0009821 ফটো উপলব্ধ	716 নাম : বিজয় সৰকাৰ পিতাৰ নাম: হৰেকৃষ্ণ সৰকাৰ ঘৰ নং : ৭৭৬ছ বয়স : 47 লিঙ্গ : পুৰুষ	BSW1405705 ফটো উপলব্ধ	717 নাম : মনিকা দেবনাথ স্বামীৰ নাম: অমন দেবনাথ ঘৰ নং : ৭৭৬দ বয়স : 46 লিঙ্গ : মহিলা	BSW0009827 ফটো উপলব্ধ
718 নাম : মোহন ৰায় পিতাৰ নাম: বলীন ৰায় ঘৰ নং : ৭৭৬ঘ বয়স : 45 লিঙ্গ : পুৰুষ	BSW1405625 ফটো উপলব্ধ	719 নাম : ৰুমা পণ্ডিত স্বামীৰ নাম: দিলিপ পণ্ডিত ঘৰ নং : ৭৭৬জ বয়স : 45 লিঙ্গ : মহিলা	BSW1405772 ফটো উপলব্ধ	720 নাম : নিয়তি পণ্ডিত স্বামীৰ নাম: প্ৰসান্ত পণ্ডিত ঘৰ নং : ৭৭৬জ বয়স : 43 লিঙ্গ : মহিলা	BSW0009818 ফটো উপলব্ধ



721 নাম : অভিজিত পাল পিতাৰ নাম: অৰুন পাল ঘৰ নং : ৭৭৬৮ বয়স : 41 লিঙ্গ : পুৰুষ	BSW0009822 ফটো উপলব্ধ	722 নাম : মহেশ্বৰ ৰায় পিতাৰ নাম: বলীন ৰায় ঘৰ নং : ৭৭৬৮ বয়স : 40 লিঙ্গ : পুৰুষ	BSW0009811 ফটো উপলব্ধ	723 নাম : অজয় সৰকাৰ পিতাৰ নাম: হৰেকৃষ্ণ সৰকাৰ ঘৰ নং : ৭৭৬৮ বয়স : 40 লিঙ্গ : পুৰুষ	BSW1405727 ফটো উপলব্ধ
724 নাম : কবিতা সৰকাৰ স্বামীৰ নাম: বিজয় সৰকাৰ ঘৰ নং : ৭৭৬৮ বয়স : 40 লিঙ্গ : মহিলা	BSW0009815 ফটো উপলব্ধ	725 নাম : বীনা দাস স্বামীৰ নাম: ৰঞ্জিত দাস ঘৰ নং : ৭৭৬৮ বয়স : 40 লিঙ্গ : মহিলা	BSW0009823 ফটো উপলব্ধ	726 নাম : মাধবী ভাওয়াল স্বামীৰ নাম: স্বপন ভাওয়াল ঘৰ নং : ৭৭৬৮ বয়স : 40 লিঙ্গ : মহিলা	BSW0009814 ফটো উপলব্ধ
727 নাম : ঈশ্বৰ ৰায় পিতাৰ নাম: বলীন ৰায় ঘৰ নং : ৭৭৬৮ বয়স : 38 লিঙ্গ : পুৰুষ	BSW1405590 ফটো উপলব্ধ	728 নাম : অজিত সৰকাৰ পিতাৰ নাম: হৰেকৃষ্ণ সৰকাৰ ঘৰ নং : ৭৭৬৮ বয়স : 38 লিঙ্গ : পুৰুষ	BSW0009816 ফটো উপলব্ধ	729 নাম : দিপক বিশ্বাস পিতাৰ নাম: সুধাংশু বিশ্বাস ঘৰ নং : ৭৭৬৮ বয়স : 37 লিঙ্গ : পুৰুষ	BSW1595079 ফটো উপলব্ধ
S 730 নাম : সঞ্জিতা পাল পিতাৰ নাম: অৰুন পাল ঘৰ নং : ৭৭৬৮ বয়স : 36 লিঙ্গ : মহিলা	BSW0009824 ফটো উপলব্ধ	731 নাম : অনিৰুদ্ধ বিশ্বাস পিতাৰ নাম: নাৰায়ন বিশ্বাস ঘৰ নং : ৭৭৬৮ বয়স : 35 লিঙ্গ : পুৰুষ	BSW1405556 ফটো উপলব্ধ	732 নাম : অল্পনা দাস বিশ্বাস স্বামীৰ নাম: জয়মন বিশ্বাস ঘৰ নং : ৭৭৬৮ বয়স : 35 লিঙ্গ : মহিলা	BSW1595284 ফটো উপলব্ধ
733 নাম : জয়মন বিশ্বাস পিতাৰ নাম: সুধাংশু বিশ্বাস ঘৰ নং : ৭৭৬৮ বয়স : 34 লিঙ্গ : পুৰুষ	BSW1595068 ফটো উপলব্ধ	734 নাম : আনন্দ চন্দ্ৰ মজুমদাৰ পিতাৰ নাম: ৰবিন মজুমদাৰ ঘৰ নং : ৭৭৬৮ বয়স : 32 লিঙ্গ : পুৰুষ	BSW0009808 ফটো উপলব্ধ	735 নাম : ভবানন্দ ৰায় পিতাৰ নাম: প্ৰিয়নাথ ৰায় ঘৰ নং : ৭৭৭ বয়স : 60 লিঙ্গ : পুৰুষ	BSW0262162 ফটো উপলব্ধ
736 নাম : সুনীতা ৰায় স্বামীৰ নাম: ভবানন্দ ৰায় ঘৰ নং : ৭৭৭ বয়স : 54 লিঙ্গ : মহিলা	BSW0262170 ফটো উপলব্ধ	S 737 নাম : বিপ্লব বৰ্মন পিতাৰ নাম: জগবন্ধু বৰ্মন ঘৰ নং : ৭৭৭ বয়স : 35 লিঙ্গ : পুৰুষ	BSW0476598 ফটো উপলব্ধ	S 738 নাম : দেবী বৰ্মন স্বামীৰ নাম: বিপ্লব বৰ্মন ঘৰ নং : ৭৭৭ বয়স : 30 লিঙ্গ : মহিলা	BSW0476317 ফটো উপলব্ধ
739 নাম : সুব্ৰোজীত ৰায় পিতাৰ নাম: ভবানন্দ ৰায় ঘৰ নং : ৭৭৭ বয়স : 25 লিঙ্গ : পুৰুষ	BSW0387738 ফটো উপলব্ধ	740 নাম : অংকিতা পাল ৰায় স্বামীৰ নাম: সুব্ৰোজীত ৰায় ঘৰ নং : ৭৭৭ বয়স : 22 লিঙ্গ : মহিলা	BSW0548776 ফটো উপলব্ধ	741 নাম : কাজলী বিশ্বাস স্বামীৰ নাম: নগেন বিশ্বাস ঘৰ নং : 778 বয়স : 64 লিঙ্গ : মহিলা	DNB9240099 ফটো উপলব্ধ
742 নাম : ৰাখাল নমঃ দাস পিতাৰ নাম: অনাথ নমঃ দাস ঘৰ নং : ৭৭৮ বয়স : 47 লিঙ্গ : পুৰুষ	BSW0526897 ফটো উপলব্ধ	743 নাম : ললিতা নমঃ দাস স্বামীৰ নাম: ৰাখাল নমঃ দাস ঘৰ নং : ৭৭৮ বয়স : 43 লিঙ্গ : মহিলা	BSW0525980 ফটো উপলব্ধ	744 নাম : নবৰঞ্জন বিশ্বাস পিতাৰ নাম: নগেন ঘৰ নং : 778 বয়স : 41 লিঙ্গ : পুৰুষ	DNB9240113 ফটো উপলব্ধ
745 নাম : কালী বিশ্বাস পিতাৰ নাম: নিলু বিশ্বাস ঘৰ নং : ৭৭৮ বয়স : 37 লিঙ্গ : পুৰুষ	HPQ1188994 ফটো উপলব্ধ	746 নাম : মামনি বিশ্বাস স্বামীৰ নাম: নবৰঞ্জন বিশ্বাস ঘৰ নং : 778 বয়স : 36 লিঙ্গ : মহিলা	DNB9247965 ফটো উপলব্ধ	747 নাম : ৰঘনাথ নমঃ দাস পিতাৰ নাম: ৰাখাল নমঃ দাস ঘৰ নং : ৭৭৮ বয়স : 26 লিঙ্গ : পুৰুষ	BSW0346031 ফটো উপলব্ধ
748 নাম : সৰস্বতী বৈশ্য বিশ্বাস স্বামীৰ নাম: কালী বিশ্বাস ঘৰ নং : 778 বয়স : 26 লিঙ্গ : মহিলা	BSW0517300 ফটো উপলব্ধ	749 নাম : ৰানা নমঃ দাস পিতাৰ নাম: ৰাখাল নমঃ দাস ঘৰ নং : ৭৭৮ বয়স : 24 লিঙ্গ : পুৰুষ	BSW0462366 ফটো উপলব্ধ	750 নাম : সঞ্জনা বিশ্বাস পিতাৰ নাম: নিলু বিশ্বাস ঘৰ নং : 778 বয়স : 21 লিঙ্গ : মহিলা	BSW3894391 ফটো উপলব্ধ



751 নাম : আনন্দ সূত্ৰধৰ পিতাৰ নাম: হৰিলাল সূত্ৰধৰ ঘৰ নং : 779 বয়স : 70 লিঙ্গ : পুৰুষ	BSW0009777 ফটো উপলব্ধ	752 নাম : লক্ষ্মী সূত্ৰধৰ স্বামীৰ নাম: আনন্দ সূত্ৰধৰ ঘৰ নং : 779 বয়স : 60 লিঙ্গ : মহিলা	BSW0009778 ফটো উপলব্ধ	753 নাম : ববিতা সূত্ৰধৰ পিতাৰ নাম: আনন্দ সূত্ৰধৰ ঘৰ নং : 779 বয়স : 38 লিঙ্গ : মহিলা	BSW0009782 ফটো উপলব্ধ
754 নাম : অমিত সূত্ৰধৰ পিতাৰ নাম: আনন্দ সূত্ৰধৰ ঘৰ নং : 779 বয়স : 23 লিঙ্গ : পুৰুষ	BSW0510396 ফটো উপলব্ধ	755 নাম : বিয়া সূত্ৰধৰ স্বামীৰ নাম: অমিত সূত্ৰধৰ ঘৰ নং : 779 বয়স : 21 লিঙ্গ : মহিলা	BSW3871696 ফটো উপলব্ধ	756 নাম : অশ্বিনী অধিকাৰী পিতাৰ নাম: জগদীশ অধিকাৰী ঘৰ নং : 780 বয়স : 44 লিঙ্গ : পুৰুষ	BSW0009780 ফটো উপলব্ধ
757 নাম : সুমিত্ৰা অধিকাৰী স্বামীৰ নাম: অশ্বিনী অধিকাৰী ঘৰ নং : 780 বয়স : 42 লিঙ্গ : মহিলা	BSW0009781 ফটো উপলব্ধ	758 নাম : ধনজীত অধিকাৰী পিতাৰ নাম: অশ্বিনী অধিকাৰী ঘৰ নং : 780 বয়স : 22 লিঙ্গ : পুৰুষ	BSW0571786 ফটো উপলব্ধ	759 নাম : সুৰজিৎ সৰুকাৰ পিতাৰ নাম: ইন্দ্ৰজিৎ সৰুকাৰ ঘৰ নং : ৮৫১ বয়স : 23 লিঙ্গ : পুৰুষ	BSW0507079 ফটো উপলব্ধ
760 নাম : প্ৰিয়াকা পাল পিতাৰ নাম: কাতিক পাল ঘৰ নং : ৮৬৫ বয়স : 24 লিঙ্গ : মহিলা	BSW0444778 ফটো উপলব্ধ	761 নাম : অনামিকা দেবনাথ স্বামীৰ নাম: চন্দন দেবনাথ ঘৰ নং : 866 বয়স : 39 লিঙ্গ : মহিলা	BSW0498741 ফটো উপলব্ধ	762 নাম : জয়শ্ৰী দাস পিতাৰ নাম: বিনোদ দাস ঘৰ নং : ৯৩৪ বয়স : 24 লিঙ্গ : মহিলা	BSW0443275 ফটো উপলব্ধ
763 নাম : বিশাখা দাস স্বামীৰ নাম: সুবিন দাস ঘৰ নং : ৯৮৩ বয়স : 26 লিঙ্গ : মহিলা	BSW0553776 ফটো উপলব্ধ	764 নাম : কুহিমা বৈদ্য পিতাৰ নাম: মনোৰঞ্জন বৈদ্য ঘৰ নং : ১০৭৪ক বয়স : 32 লিঙ্গ : মহিলা	BSW0009830 ফটো উপলব্ধ	765 নাম : সুমিত্ৰা ৰায় স্বামীৰ নাম: ৰবি ৰায় ঘৰ নং : ১৩৬৪ক বয়স : 47 লিঙ্গ : মহিলা	BSW0010062 ফটো উপলব্ধ
766 নাম : বাবল ৰায় পিতাৰ নাম: ৰবি ৰায় ঘৰ নং : ১৩৬৪ক বয়স : 33 লিঙ্গ : পুৰুষ	BSW0010063 ফটো উপলব্ধ	767 নাম : বাবল ৰায় পিতাৰ নাম: ৰবি ৰায় ঘৰ নং : ১৩৬৪ক বয়স : 29 লিঙ্গ : পুৰুষ	BSW0193375 ফটো উপলব্ধ	768 নাম : বীনা ৰায় স্বামীৰ নাম: বাবল ৰায় ঘৰ নং : ১৩৬৪ (ক) বয়স : 26 লিঙ্গ : মহিলা	BSW0443465 ফটো উপলব্ধ
769 নাম : বিশ্ব ৰায় পিতাৰ নাম: ৰবি ৰায় ঘৰ নং : ১৩৬৪ (ক) বয়স : 24 লিঙ্গ : পুৰুষ	BSW0463307 ফটো উপলব্ধ	770 নাম : বিনিতা ৰায় স্বামীৰ নাম: বাবল ৰায় ঘৰ নং : ১৩৬৪ ক বয়স : 27 লিঙ্গ : মহিলা	BSW0387555 ফটো উপলব্ধ	771 নাম : পাৰিজাত দাস স্বামীৰ নাম: দীন দাস ঘৰ নং : ৮৮০ বয়স : 60 লিঙ্গ : মহিলা	BSW1391135 ফটো উপলব্ধ
772 নাম : হেমন্ত দাস পিতাৰ নাম: দীন দাস ঘৰ নং : ৮৮০ বয়স : 39 লিঙ্গ : পুৰুষ	BSW1391146 ফটো উপলব্ধ	773 নাম : গোপাল দাস মাতৃৰ নাম: পাৰিজাত দাস ঘৰ নং : ৮৮০ বয়স : 28 লিঙ্গ : পুৰুষ	BSW0194571 ফটো উপলব্ধ	774 নাম : ভাগীৰথী পাঠক স্বামীৰ নাম: জিতেন পাঠক ঘৰ নং : ৮৮১ বয়স : 65 লিঙ্গ : মহিলা	BSW1391179 ফটো উপলব্ধ
775 নাম : কমল পাঠক পিতাৰ নাম: জিতেন পাঠক ঘৰ নং : ৮৮১ বয়স : 42 লিঙ্গ : পুৰুষ	BSW1391180 ফটো উপলব্ধ	776 নাম : অনীল পাঠক পিতাৰ নাম: জিতেন পাঠক ঘৰ নং : ৮৮১ বয়স : 42 লিঙ্গ : পুৰুষ	BSW1391191 ফটো উপলব্ধ	777 নাম : প্ৰীতি পাঠক স্বামীৰ নাম: মনু পাঠক ঘৰ নং : 881 বয়স : 41 লিঙ্গ : মহিলা	QBH0099200 ফটো উপলব্ধ
778 নাম : নিলিমা পাঠক স্বামীৰ নাম: কমল পাঠক ঘৰ নং : ৮৮১ বয়স : 39 লিঙ্গ : মহিলা	BSW0463927 ফটো উপলব্ধ	779 নাম : মনু পাঠক পিতাৰ নাম: জিতেন পাঠক ঘৰ নং : ৮৮১ বয়স : 38 লিঙ্গ : পুৰুষ	BSW1391204 ফটো উপলব্ধ	780 নাম : মনমতী পাঠক স্বামীৰ নাম: তৰনী পাঠক ঘৰ নং : ৮৮২ বয়স : 68 লিঙ্গ : মহিলা	BSW1391215 ফটো উপলব্ধ



781 নাম : জয়ন্ত পাঠক পিতাৰ নাম: তৰনী পাঠক ঘৰ নং : ৮৮২ বয়স : 42 লিঙ্গ : পুৰুষ	BSW1391226 ফটো উপলব্ধ	782 নাম : বন্দিতা পাঠক পিতাৰ নাম: তৰনী পাঠক ঘৰ নং : ৮৮২ বয়স : 40 লিঙ্গ : মহিলা	BSW1391248 ফটো উপলব্ধ	783 নাম : উর্মিলা দাস স্বামীৰ নাম: জয়ন্ত পাঠক ঘৰ নং : ৮৮২ বয়স : 39 লিঙ্গ : মহিলা	BSW1391259 ফটো উপলব্ধ
784 নাম : বিপুল পাঠক পিতাৰ নাম: তৰনী পাঠক ঘৰ নং : ৮৮২ বয়স : 38 লিঙ্গ : পুৰুষ	BSW1391237 ফটো উপলব্ধ	# 785 নাম : মিনাক্ষী দাস পিতাৰ নাম: সপন দাস ঘৰ নং : ৮৮২ বয়স : 39 লিঙ্গ : মহিলা	BSW0213900 ফটো উপলব্ধ	E2 786 নাম : মুনাল দাস পিতাৰ নাম: মনু দাস ঘৰ নং : ৮৮৩ বয়স : 43 লিঙ্গ : পুৰুষ	BSW1391271 ফটো উপলব্ধ
787 নাম : ৰীতা দাস স্বামীৰ নাম: মুনাল দাস ঘৰ নং : ৮৮৩ বয়স : 40 লিঙ্গ : মহিলা	BSW1391282 ফটো উপলব্ধ	788 নাম : ৰুপম দাস পিতাৰ নাম: মনু দাস ঘৰ নং : ৮৮৩ বয়স : 35 লিঙ্গ : পুৰুষ	BSW1391293 ফটো উপলব্ধ	789 নাম : দীপা দাস স্বামীৰ নাম: ৰুপম দাস ঘৰ নং : ৮৮৩ বয়স : 26 লিঙ্গ : মহিলা	BSW0521328 ফটো উপলব্ধ
790 নাম : মনোৰঞ্জন দাস পিতাৰ নাম: নবীন দাস ঘৰ নং : 883 বয়স : 22 লিঙ্গ : পুৰুষ	QBH0122762 ফটো উপলব্ধ	791 নাম : সানি দাস পিতাৰ নাম: নবীন দাস ঘৰ নং : 883 বয়স : 19 লিঙ্গ : পুৰুষ	QBH0122770 ফটো উপলব্ধ	792 নাম : নবীন দাস পিতাৰ নাম: নাৰায়ন দাস ঘৰ নং : ৮৮৩ক বয়স : 52 লিঙ্গ : পুৰুষ	BSW1391306 ফটো উপলব্ধ
793 নাম : ৰুমী দাস স্বামীৰ নাম: নবীন দাস ঘৰ নং : ৮৮৩ক বয়স : 37 লিঙ্গ : মহিলা	BSW1391317 ফটো উপলব্ধ	794 নাম : গিৰিবল সাহানী পিতাৰ নাম: ধুনমুন সাহানী ঘৰ নং : ৮৯০ বয়স : 90 লিঙ্গ : পুৰুষ	BSW1391328 ফটো উপলব্ধ	795 নাম : ফুলঝাডিয়া দেবী স্বামীৰ নাম: গিৰিবল সাহানী ঘৰ নং : ৮৯০ বয়স : 70 লিঙ্গ : মহিলা	BSW1391339 ফটো উপলব্ধ
796 নাম : কুশেশ্বৰ ৰাম পিতাৰ নাম: ৰামচন্দ্ৰ ৰাম ঘৰ নং : ৮৯০ বয়স : 64 লিঙ্গ : পুৰুষ	BSW0500231 ফটো উপলব্ধ	797 নাম : মুসাফিৰ সাহানী পিতাৰ নাম: গিৰিবল সাহানী ঘৰ নং : ৮৯০ বয়স : 55 লিঙ্গ : পুৰুষ	BSW1391340 ফটো উপলব্ধ	798 নাম : যোগেশ্বৰ সাহানী পিতাৰ নাম: গিৰিবল সাহানী ঘৰ নং : ৮৯০ বয়স : 52 লিঙ্গ : পুৰুষ	BSW1391362 ফটো উপলব্ধ
799 নাম : গীতা দেবী স্বামীৰ নাম: মুসাফিৰ সাহানী ঘৰ নং : ৮৯০ বয়স : 50 লিঙ্গ : মহিলা	BSW1391351 ফটো উপলব্ধ	800 নাম : মঞ্জু দেবী স্বামীৰ নাম: যোগেশ্বৰ সাহানী ঘৰ নং : ৮৯০ বয়স : 45 লিঙ্গ : মহিলা	BSW1391373 ফটো উপলব্ধ	801 নাম : ৰাজেশ্বৰ সাহানী পিতাৰ নাম: গিৰিবল সাহানী ঘৰ নং : ৮৯০ বয়স : 40 লিঙ্গ : পুৰুষ	BSW1391384 ফটো উপলব্ধ
802 নাম : ছিৰঞ্জিৎ ডেকা পিতাৰ নাম: মুক্তা ৰাম ডেকা ঘৰ নং : ৮৯০ বয়স : 29 লিঙ্গ : পুৰুষ	BSW0214213 ফটো উপলব্ধ	803 নাম : মুক্তাৰাম ডেকা পিতাৰ নাম: সুকুমাৰ চন্দ্ৰ ডেকা ঘৰ নং : ৮৯০ক বয়স : 57 লিঙ্গ : পুৰুষ	BSW1391395 ফটো উপলব্ধ	804 নাম : দুলমণি পাথক ডেকা স্বামীৰ নাম: মুক্তাৰাম ডেকা ঘৰ নং : ৮৯০ক বয়স : 53 লিঙ্গ : মহিলা	BSW1391408 ফটো উপলব্ধ
805 নাম : দিলজিত কোঁৰ স্বামীৰ নাম: চৰ্বন সিং ঘৰ নং : ৮৯৩ বয়স : 70 লিঙ্গ : মহিলা	BSW1391419 ফটো উপলব্ধ	D 806 নাম : পনিত সিং পিতাৰ নাম: গোপী সিং ঘৰ নং : ৮৯৬ বয়স : 82 লিঙ্গ : পুৰুষ	BSW1391431 ফটো উপলব্ধ	807 নাম : ৰীনা শইকীয়া পিতাৰ নাম: কেশব শইকীয়া ঘৰ নং : ৮৯৭ বয়স : 58 লিঙ্গ : পুৰুষ	BSW1391475 ফটো উপলব্ধ
808 নাম : কিৰন বৰা স্বামীৰ নাম: উমেশ বৰা ঘৰ নং : ৮৯৭ বয়স : 58 লিঙ্গ : মহিলা	BSW0214254 ফটো উপলব্ধ	809 নাম : মীনা শইকীয়া স্বামীৰ নাম: ৰীনা শইকীয়া ঘৰ নং : ৮৯৭ বয়স : 55 লিঙ্গ : মহিলা	BSW1391486 ফটো উপলব্ধ	810 নাম : দিম্পী শইকীয়া পিতাৰ নাম: ৰাণা শইকীয়া ঘৰ নং : ৮৯৭ বয়স : 39 লিঙ্গ : মহিলা	BSW1391497 ফটো উপলব্ধ



811 নাম : কুলেন শইকীয়া পিতাৰ নাম: হৰবল্লভ শইকীয়া ঘৰ নং : ৯০২ বয়স : 60 লিঙ্গ : পুৰুষ	BSW1391511 ফটো উপলব্ধ	812 নাম : গীতা শইকীয়া স্বামীৰ নাম: কুলেন শইকীয়া ঘৰ নং : ৯০২ বয়স : 50 লিঙ্গ : মহিলা	BSW1391522 ফটো উপলব্ধ	813 নাম : অশুমান শইকীয়া পিতাৰ নাম: কুলেন শইকীয়া ঘৰ নং : ৯০২ বয়স : 27 লিঙ্গ : পুৰুষ	BSW0303966 ফটো উপলব্ধ
814 নাম : বংজালী বড়ো পিতাৰ নাম: প্ৰবীন বড়ো ঘৰ নং : ৯০২ ক বয়স : 27 লিঙ্গ : মহিলা	BSW0244244 ফটো উপলব্ধ	815 নাম : প্ৰবীন বড়ো পিতাৰ নাম: সনেশ্বৰ বড়ো সনেশ্বৰ বড়ো ঘৰ নং : ৯০২ক বয়স : 55 লিঙ্গ : পুৰুষ	BSW1391533 ফটো উপলব্ধ	816 নাম : প্ৰমিলা বড়ো স্বামীৰ নাম: প্ৰবীন বড়ো ঘৰ নং : ৯০২ক বয়স : 44 লিঙ্গ : মহিলা	BSW1391544 ফটো উপলব্ধ
817 নাম : পতেশ্বৰী বড়ো পিতাৰ নাম: কাউৰ বড়ো ঘৰ নং : ৯০২ক বয়স : 41 লিঙ্গ : মহিলা	BSW1391566 ফটো উপলব্ধ	818 নাম : অমৰ জিত বড়ো পিতাৰ নাম: প্ৰবীন বড়ো ঘৰ নং : ৯০২ক বয়স : 30 লিঙ্গ : পুৰুষ	BSW1391555 ফটো উপলব্ধ	E 819 নাম : মিনা বেগম স্বামীৰ নাম: কুদ্ৰত আলি ঘৰ নং : ৯০৯ বয়স : 69 লিঙ্গ : মহিলা	BSW1391577 ফটো উপলব্ধ
820 নাম : মুন্না আহমেদ পিতাৰ নাম: কুদ্ৰত আলি ঘৰ নং : ৯০৯ বয়স : 54 লিঙ্গ : পুৰুষ	BSW1391588 ফটো উপলব্ধ	821 নাম : নাজিমা বেগম স্বামীৰ নাম: মুন্না আহমেদ ঘৰ নং : ৯০৯ বয়স : 40 লিঙ্গ : মহিলা	BSW1391599 ফটো উপলব্ধ	822 নাম : বুনা বেগম পিতাৰ নাম: কুদ্ৰত আলি ঘৰ নং : ৯০৯ বয়স : 35 লিঙ্গ : মহিলা	BSW0213843 ফটো উপলব্ধ
823 নাম : পায়েল কুমারী পিতাৰ নাম: তুফানী শাহ ঘৰ নং : 911 বয়স : 19 লিঙ্গ : মহিলা	QBH0125724 ফটো উপলব্ধ	824 নাম : ভাউৰলাল পিনছা পিতাৰ নাম: আশ কৰন পিনছা ঘৰ নং : ৯১৫ বয়স : 61 লিঙ্গ : পুৰুষ	BSW1391646 ফটো উপলব্ধ	825 নাম : চম্পালাল পিনছা পিতাৰ নাম: আশকৰন পিনছা ঘৰ নং : ৯১৫ বয়স : 57 লিঙ্গ : পুৰুষ	BSW1391668 ফটো উপলব্ধ
826 নাম : কনক লতা পিনছা স্বামীৰ নাম: ভাউৰ লাল পিনছা ঘৰ নং : ৯১৫ বয়স : 55 লিঙ্গ : মহিলা	BSW1391657 ফটো উপলব্ধ	827 নাম : প্ৰেমলতা পিনছা স্বামীৰ নাম: চম্পালাল পিনছা ঘৰ নং : ৯১৫ বয়স : 52 লিঙ্গ : মহিলা	BSW1391679 ফটো উপলব্ধ	828 নাম : ৰাজেন্দ্ৰ কুমাৰ পিনছা পিতাৰ নাম: আশকৰন পিনছা ঘৰ নং : ৯১৫ বয়স : 46 লিঙ্গ : পুৰুষ	BSW0385153 ফটো উপলব্ধ
829 নাম : নিৰ্মলা দেবী পিনছা স্বামীৰ নাম: ৰাজেন্দ্ৰ কুমাৰ পিনছা ঘৰ নং : ৯১৫ বয়স : 45 লিঙ্গ : মহিলা	BSW0385328 ফটো উপলব্ধ	830 নাম : নৱৰতন মল সঞ্চৰী পিতাৰ নাম: সহোন সঞ্চৰী ঘৰ নং : ৯১৫ বয়স : 44 লিঙ্গ : পুৰুষ	BSW0500322 ফটো উপলব্ধ	831 নাম : সুনিতা দেবী সঞ্চৰী স্বামীৰ নাম: নৱৰতন মল সঞ্চৰী ঘৰ নং : ৯১৫ বয়স : 41 লিঙ্গ : মহিলা	BSW0385351 ফটো উপলব্ধ
832 নাম : মুন্নীদেবী মৌৰ স্বামীৰ নাম: ৰামগোপাল মৌৰ ঘৰ নং : ৯১৭ বয়স : 78 লিঙ্গ : মহিলা	BSW1391691 ফটো উপলব্ধ	833 নাম : ৰামগোপাল মৌৰ পিতাৰ নাম: নন্দলাল মৌৰ ঘৰ নং : ৯১৭ বয়স : 77 লিঙ্গ : পুৰুষ	BSW1391680 ফটো উপলব্ধ	834 নাম : সঞ্জয় মৌৰ পিতাৰ নাম: ৰামগোপাল মৌৰ ঘৰ নং : ৯১৭ বয়স : 52 লিঙ্গ : পুৰুষ	BSW1391704 ফটো উপলব্ধ
835 নাম : নাৰায়ণ কুমাৰ মৌৰ পিতাৰ নাম: ৰামগোপাল মৌৰ ঘৰ নং : ৯১৭ বয়স : 46 লিঙ্গ : পুৰুষ	BSW1391726 ফটো উপলব্ধ	836 নাম : সুষমা মৌৰ স্বামীৰ নাম: সঞ্জয় মৌৰ ঘৰ নং : ৯১৭ বয়স : 45 লিঙ্গ : মহিলা	BSW1391715 ফটো উপলব্ধ	837 নাম : ৰশ্মি মৌৰ স্বামীৰ নাম: নাৰায়ণ কুমাৰ মৌৰ ঘৰ নং : ৯১৭ বয়স : 39 লিঙ্গ : মহিলা	BSW0560722 ফটো উপলব্ধ
838 নাম : নাৰায়ন ওঁজা পিতাৰ নাম: দীন নাথ ওঁজা ঘৰ নং : ৯১৯ বয়স : 70 লিঙ্গ : পুৰুষ	BSW1391748 ফটো উপলব্ধ	839 নাম : দিগাম্বৰ বা পিতাৰ নাম: বঞ্জ লোচন বা ঘৰ নং : ৯১৯ বয়স : 67 লিঙ্গ : পুৰুষ	BSW1393813 ফটো উপলব্ধ	840 নাম : হৰমোহন ওঁজা পিতাৰ নাম: বিজয় ওঁজা ঘৰ নং : ৯১৯ বয়স : 62 লিঙ্গ : পুৰুষ	BSW1391760 ফটো উপলব্ধ



841 নাম : নন্দিতা ওঁজা স্বামীৰ নাম : হৰমোহন ওঁজা ঘৰ নং : ৯১৯ বয়স : 59 লিঙ্গ : মহিলা	BSW1391771 ফটো উপলব্ধ	S 842 নাম : ভান ওঁজা স্বামীৰ নাম : টংকেশ্বৰ ওঁজা ঘৰ নং : ৯১৯ বয়স : 52 লিঙ্গ : মহিলা	BSW1391793 ফটো উপলব্ধ	843 নাম : বাহুল ওঁজা পিতাৰ নাম : হৰমোহন ওঁজা ঘৰ নং : ৯১৯ বয়স : 31 লিঙ্গ : পুৰুষ	BSW1393664 ফটো উপলব্ধ
844 নাম : মিতালী ওঁজা পিতাৰ নাম : হৰমোহন ওঁজা ঘৰ নং : ৯১৯ বয়স : 27 লিঙ্গ : মহিলা	BSW0244400 ফটো উপলব্ধ	S 845 নাম : ভাস্কৰ জ্যোতি অজা পিতাৰ নাম : টংকেশ্বৰ অজা ঘৰ নং : ৯১৯ বয়স : 26 লিঙ্গ : পুৰুষ	BSW0478537 ফটো উপলব্ধ	S 846 নাম : গোলাপ চন্দ্ৰ পাঠক পিতাৰ নাম : লক্ষ্মী পাঠক ঘৰ নং : ৯২০ বয়স : 62 লিঙ্গ : পুৰুষ	BSW1391839 ফটো উপলব্ধ
847 নাম : মীৰা দেবী স্বামীৰ নাম : দিগম্বৰ বা ঘৰ নং : ৯২০ বয়স : 57 লিঙ্গ : মহিলা	BSW1393824 ফটো উপলব্ধ	S2 848 নাম : নিৰ্মালী পাঠক স্বামীৰ নাম : গোপাল পাঠক ঘৰ নং : ৯২০ বয়স : 50 লিঙ্গ : মহিলা	BSW1391840 ফটো উপলব্ধ	S2 849 নাম : পুলকেশ পাঠক পিতাৰ নাম : গোপাল পাঠক ঘৰ নং : ৯২০ বয়স : 26 লিঙ্গ : পুৰুষ	BSW0243550 ফটো উপলব্ধ
850 নাম : বাধেশ্যাম গোৱেল পিতাৰ নাম : ভাগচান গোৱেল ঘৰ নং : ৯২২ বয়স : 66 লিঙ্গ : পুৰুষ	BSW1391873 ফটো উপলব্ধ	851 নাম : ৰাজবালা গোৱেল স্বামীৰ নাম : বাধেশ্যাম গোৱেল ঘৰ নং : ৯২২ বয়স : 59 লিঙ্গ : মহিলা	BSW1391884 ফটো উপলব্ধ	852 নাম : নেহা গোৱেল পিতাৰ নাম : বাধেশ্যাম গোৱেল ঘৰ নং : ৯২২ বয়স : 35 লিঙ্গ : মহিলা	BSW1391895 ফটো উপলব্ধ
853 নাম : ছয়ৰণ নেছা স্বামীৰ নাম : তেজু আনচাৰী ঘৰ নং : ৯২৫ বয়স : 55 লিঙ্গ : মহিলা	BSW1391919 ফটো উপলব্ধ	854 নাম : মঃ হসন ৰাজা আনচাৰী পিতাৰ নাম : তেজু আনচাৰী ঘৰ নং : ৯২৫ বয়স : 48 লিঙ্গ : পুৰুষ	BSW0164855 ফটো উপলব্ধ	855 নাম : অংগুৰী খাতুন মাতৃৰ নাম : ছয়ৰণ নেছা ঘৰ নং : ৯২৫ বয়স : 28 লিঙ্গ : মহিলা	BSW0244871 ফটো উপলব্ধ
856 নাম : আৰিফ আনচাৰী পিতাৰ নাম : হাসান ৰাজু ঘৰ নং : ৯২৫ বয়স : 27 লিঙ্গ : পুৰুষ	BSW0186692 ফটো উপলব্ধ	857 নাম : অনিমা বড়ো পিতাৰ নাম : ধমেন্দ্ৰ বড়ো ঘৰ নং : ৯২৮ বয়স : 25 লিঙ্গ : মহিলা	BSW0445668 ফটো উপলব্ধ	858 নাম : অশ্বিনী দাস পিতাৰ নাম : হৰকচন্দ্ৰ দাস ঘৰ নং : ৯৩১ বয়স : 80 লিঙ্গ : পুৰুষ	BSW1391953 ফটো উপলব্ধ
859 নাম : চিত্ৰলেখা দাস স্বামীৰ নাম : অশ্বিনী দাস ঘৰ নং : ৯৩১ বয়স : 65 লিঙ্গ : মহিলা	BSW1391964 ফটো উপলব্ধ	860 নাম : অজিত দাস পিতাৰ নাম : অশ্বিনী দাস ঘৰ নং : ৯৩১ বয়স : 48 লিঙ্গ : পুৰুষ	BSW1391975 ফটো উপলব্ধ	861 নাম : ধনজিত দাস পিতাৰ নাম : অশ্বিনী দাস ঘৰ নং : ৯৩১ বয়স : 45 লিঙ্গ : পুৰুষ	BSW1391986 ফটো উপলব্ধ
862 নাম : খনজিত দাস পিতাৰ নাম : অশ্বিনী দাস ঘৰ নং : ৯৩১ বয়স : 41 লিঙ্গ : পুৰুষ	BSW1391997 ফটো উপলব্ধ	863 নাম : দুল দাস স্বামীৰ নাম : অজিত দাস ঘৰ নং : ৯৩১ বয়স : 40 লিঙ্গ : মহিলা	BSW0165357 ফটো উপলব্ধ	864 নাম : নমিতা দাস স্বামীৰ নাম : খনজিত দাস ঘৰ নং : ৯৩১ বয়স : 39 লিঙ্গ : মহিলা	BSW0165399 ফটো উপলব্ধ
865 নাম : চন্দ্ৰ দাস পিতাৰ নাম : ৰমাকান্ত দাস ঘৰ নং : ৯৩২ বয়স : 60 লিঙ্গ : পুৰুষ	BSW1392025 ফটো উপলব্ধ	866 নাম : হেমা দাস স্বামীৰ নাম : চন্দ্ৰ দাস ঘৰ নং : ৯৩২ বয়স : 55 লিঙ্গ : মহিলা	BSW1392036 ফটো উপলব্ধ	867 নাম : স্বৰ্ণবালা দাস স্বামীৰ নাম : গনেশ দাস ঘৰ নং : ৯৩২ বয়স : 55 লিঙ্গ : মহিলা	BSW1392014 ফটো উপলব্ধ
868 নাম : লিখন দাস পিতাৰ নাম : ৰমাকান্ত দাস ঘৰ নং : ৯৩২ বয়স : 52 লিঙ্গ : পুৰুষ	BSW1392070 ফটো উপলব্ধ	869 নাম : বন্দনা দাস স্বামীৰ নাম : লিখন দাস ঘৰ নং : ৯৩২ বয়স : 52 লিঙ্গ : মহিলা	BSW1392081 ফটো উপলব্ধ	870 নাম : ৰাজু দাস পিতাৰ নাম : গনেশ দাস ঘৰ নং : ৯৩২ বয়স : 40 লিঙ্গ : পুৰুষ	BSW1392092 ফটো উপলব্ধ



871 নাম : শ্যামল বৰ্মন পিতাৰ নাম: সিবা বৰ্মন ঘৰ নং : 932 বয়স : 39 লিঙ্গ : পুৰুষ	BSW0440156 ফটো উপলব্ধ	872 নাম : লিটমনি দাস পিতাৰ নাম: গনেশ চন্দ্ৰ দাস ঘৰ নং : ৯৩২ বয়স : 36 লিঙ্গ : মহিলা	BSW1392116 ফটো উপলব্ধ	873 নাম : ভনিতা বৰুৱা দাস স্বামীৰ নাম: ৰাজু দাস ঘৰ নং : ৯৩২ বয়স : 35 লিঙ্গ : মহিলা	BSW0165407 ফটো উপলব্ধ
874 নাম : শ্ৰেণী বৰ্মন স্বামীৰ নাম: শ্যামল বৰ্মন ঘৰ নং : ৯৩২ বয়স : 31 লিঙ্গ : মহিলা	BSW1393766 ফটো উপলব্ধ	875 নাম : বজৰং লাল অন্যান্য: তুলিকা দাস ঘৰ নং : 932 বয়স : 31 লিঙ্গ : পুৰুষ	BSW3877727 ফটো উপলব্ধ	876 নাম : হেমেন দাস পিতাৰ নাম: গনেশ চন্দ্ৰ দাস ঘৰ নং : ৯৩২ বয়স : 30 লিঙ্গ : পুৰুষ	BSW0165449 ফটো উপলব্ধ
877 নাম : তুলিকা দাস পিতাৰ নাম: চন্দ্ৰ দাস ঘৰ নং : ৯৩২ বয়স : 29 লিঙ্গ : মহিলা	BSW1392105 ফটো উপলব্ধ	878 নাম : জয়শ্ৰী দাস পিতাৰ নাম: লিখন দাস ঘৰ নং : ৯৩২ বয়স : 24 লিঙ্গ : মহিলা	BSW0438549 ফটো উপলব্ধ	879 নাম : টুলু দাস স্বামীৰ নাম: হিতেশ দাস ঘৰ নং : ৯৩৪ বয়স : 50 লিঙ্গ : মহিলা	BSW1392138 ফটো উপলব্ধ
880 নাম : ৰিয়া দাস মাতৃৰ নাম: টুলু দাস ঘৰ নং : ৯৩৪ বয়স : 26 লিঙ্গ : মহিলা	BSW0259424 ফটো উপলব্ধ	881 নাম : বনদেৱী দাস স্বামীৰ নাম: বাৰেণ দাস ঘৰ নং : ৯৩৫ বয়স : ৩০ লিঙ্গ : মহিলা	BSW1392194 ফটো উপলব্ধ	882 নাম : বিশ্বজিত দাস পিতাৰ নাম: বাৰেণ দাস ঘৰ নং : ৯৩৫ বয়স : 40 লিঙ্গ : পুৰুষ	BSW1392207 ফটো উপলব্ধ
883 নাম : নয়নজ্যোতি দাস পিতাৰ নাম: বাৰেণ দাস ঘৰ নং : ৯৩৫ বয়স : 39 লিঙ্গ : পুৰুষ	BSW1392218 ফটো উপলব্ধ	884 নাম : মৃদলা দাস স্বামীৰ নাম: বিশ্বজিত দাস ঘৰ নং : ৯৩৫ বয়স : 35 লিঙ্গ : মহিলা	BSW0165548 ফটো উপলব্ধ	885 নাম : পূৰ্বী বায়ন স্বামীৰ নাম: নয়ন জ্যোতি দাস ঘৰ নং : 935 বয়স : 34 লিঙ্গ : মহিলা	BSW0425819 ফটো উপলব্ধ
886 নাম : সবিতা দাস পিতাৰ নাম: যোগেশ দাস ঘৰ নং : ৯৩৮ বয়স : 71 লিঙ্গ : মহিলা	BSW0194621 ফটো উপলব্ধ	887 নাম : মঞ্জু মজুমদাৰ স্বামীৰ নাম: কবিন মজুমদাৰ ঘৰ নং : ৯৩৮ বয়স : 55 লিঙ্গ : মহিলা	BSW0165647 ফটো উপলব্ধ	888 নাম : ব্ৰজেন দাস পিতাৰ নাম: মহেন্দ্ৰ দাস ঘৰ নং : ৯৩৮ বয়স : 55 লিঙ্গ : পুৰুষ	BSW1392230 ফটো উপলব্ধ
889 নাম : কবিন দাস পিতাৰ নাম: মহেন্দ্ৰ দাস ঘৰ নং : ৯৩৮ বয়স : 49 লিঙ্গ : পুৰুষ	BSW0213942 ফটো উপলব্ধ	890 নাম : বিভা দাস স্বামীৰ নাম: ৰঞ্জুল দাস ঘৰ নং : ৯৩৮ বয়স : 48 লিঙ্গ : মহিলা	BSW0165688 ফটো উপলব্ধ	891 নাম : ৰিনি দাস স্বামীৰ নাম: ব্ৰজেন দাস ঘৰ নং : ৯৩৮ বয়স : 48 লিঙ্গ : মহিলা	BSW1392241 ফটো উপলব্ধ
892 নাম : ৰঞ্জুল দাস পিতাৰ নাম: মহেন্দ্ৰ দাস ঘৰ নং : ৯৩৮ বয়স : 48 লিঙ্গ : পুৰুষ	BSW1392274 ফটো উপলব্ধ	893 নাম : হিমালী দাস স্বামীৰ নাম: কবিন দাস ঘৰ নং : ৯৩৮ বয়স : 46 লিঙ্গ : মহিলা	BSW1392263 ফটো উপলব্ধ	894 নাম : গোবিন্দ দাস পিতাৰ নাম: কবিন দাস ঘৰ নং : ৯৩৮ বয়স : 34 লিঙ্গ : পুৰুষ	BSW1605363 ফটো উপলব্ধ
895 নাম : গোপাল দাস পিতাৰ নাম: ব্ৰজেন দাস ঘৰ নং : ৯৩৮ বয়স : 34 লিঙ্গ : পুৰুষ	BSW1605385 ফটো উপলব্ধ	896 নাম : সীমা বৰ্মন দাস স্বামীৰ নাম: গোবিন্দ দাস ঘৰ নং : 938 বয়স : 32 লিঙ্গ : মহিলা	BSW0482406 ফটো উপলব্ধ	897 নাম : গীতমনি দাস পিতাৰ নাম: ব্ৰজেন দাস ঘৰ নং : ৯৩৮ বয়স : 29 লিঙ্গ : মহিলা	BSW0165696 ফটো উপলব্ধ
898 নাম : ৰূপা দাস পিতাৰ নাম: তপন দাস ঘৰ নং : ৯৩৮ বয়স : 23 লিঙ্গ : মহিলা	BSW0525022 ফটো উপলব্ধ	899 নাম : দীনেশ মহন্ত পিতাৰ নাম: লালমোহন মহন্ত ঘৰ নং : ৯৪০ বয়স : 65 লিঙ্গ : পুৰুষ	BSW1392285 ফটো উপলব্ধ	900 নাম : দ্বীপেন মহন্ত পিতাৰ নাম: লালমোহন মহন্ত ঘৰ নং : ৯৪০ বয়স : 63 লিঙ্গ : পুৰুষ	BSW1392310 ফটো উপলব্ধ



901 নাম : চম্পা মহন্ত স্বামীৰ নাম : দ্বীপেন মহন্ত ঘৰ নং : ৯৪০ বয়স : 55 লিঙ্গ : মহিলা	BSW1392321 ফটো উপলব্ধ	902 নাম : খনিম মহন্ত পিতাৰ নাম : লালমোহন মহন্ত ঘৰ নং : ৯৪০ বয়স : 55 লিঙ্গ : পুৰুষ	BSW1392332 ফটো উপলব্ধ	903 নাম : বেখা মহন্ত স্বামীৰ নাম : দীনেশ মহন্ত ঘৰ নং : ৯৪০ বয়স : 50 লিঙ্গ : মহিলা	BSW1392296 ফটো উপলব্ধ
904 নাম : বেখা প্ৰসাদ স্বামীৰ নাম : বেজনাথ প্ৰসাদ ঘৰ নং : ৯৪০ বয়স : 50 লিঙ্গ : মহিলা	BSW1393802 ফটো উপলব্ধ	905 নাম : ধনদা মহন্ত স্বামীৰ নাম : খনিম মহন্ত ঘৰ নং : ৯৪০ বয়স : 47 লিঙ্গ : মহিলা	BSW1392343 ফটো উপলব্ধ	906 নাম : গজেন মহন্ত পিতাৰ নাম : দীনেশ মহন্ত ঘৰ নং : ৯৪০ বয়স : 34 লিঙ্গ : পুৰুষ	BSW1605374 ফটো উপলব্ধ
907 নাম : দীপ্তি দাস পিতাৰ নাম : ফটিক দাস ঘৰ নং : ৯৪২ বয়স : 44 লিঙ্গ : মহিলা	BSW1392376 ফটো উপলব্ধ	908 নাম : গোপাল দাস পিতাৰ নাম : ফটিক দাস ঘৰ নং : ৯৪২ বয়স : 42 লিঙ্গ : পুৰুষ	BSW1392365 ফটো উপলব্ধ	909 নাম : ধীৰাজ দাস পিতাৰ নাম : ফটিক দাস ঘৰ নং : ৯৪২ বয়স : 38 লিঙ্গ : পুৰুষ	BSW1392387 ফটো উপলব্ধ
910 নাম : হীমাশ্ৰী দাস স্বামীৰ নাম : ধীৰাজ দাস ঘৰ নং : ৯৪২ বয়স : 34 লিঙ্গ : মহিলা	BSW0166736 ফটো উপলব্ধ	911 নাম : পুছৰাজ আগৰালা পিতাৰ নাম : বালচান আগৰালা ঘৰ নং : ৯৪৩ বয়স : 70 লিঙ্গ : পুৰুষ	BSW1392445 ফটো উপলব্ধ	912 নাম : মিতাদেবী আগৰালা স্বামীৰ নাম : পুছৰাম আগৰালা ঘৰ নং : ৯৪৩ বয়স : 65 লিঙ্গ : মহিলা	BSW1392456 ফটো উপলব্ধ
913 নাম : শিউ প্ৰচাদ আগৰালা পিতাৰ নাম : বালচান আগৰালা ঘৰ নং : ৯৪৩ বয়স : 62 লিঙ্গ : পুৰুষ	BSW1392423 ফটো উপলব্ধ	914 নাম : নীলম আগৰালা স্বামীৰ নাম : শিবপ্ৰসাদ আগৰালা ঘৰ নং : ৯৪৩ বয়স : 56 লিঙ্গ : মহিলা	BSW1392434 ফটো উপলব্ধ	915 নাম : বিজয় আগৰালা পিতাৰ নাম : বালচান আগৰালা ঘৰ নং : ৯৪৩ বয়স : 55 লিঙ্গ : পুৰুষ	BSW1392401 ফটো উপলব্ধ
916 নাম : সুনীতা আগৰালা স্বামীৰ নাম : বিজয় আগৰালা ঘৰ নং : ৯৪৩ বয়স : 50 লিঙ্গ : মহিলা	BSW1392412 ফটো উপলব্ধ	917 নাম : অমিত কুমাৰ আগৰালা পিতাৰ নাম : পুছৰাম আগৰালা ঘৰ নং : ৯৪৩ বয়স : 45 লিঙ্গ : পুৰুষ	BSW1392467 ফটো উপলব্ধ	918 নাম : ললীত আগৰালা পিতাৰ নাম : পুছৰাম আগৰালা ঘৰ নং : ৯৪৩ বয়স : 42 লিঙ্গ : পুৰুষ	BSW1392478 ফটো উপলব্ধ
919 নাম : বিকাশ আগৰালা পিতাৰ নাম : পুছৰাম আগৰালা ঘৰ নং : ৯৪৩ বয়স : 40 লিঙ্গ : পুৰুষ	BSW1392489 ফটো উপলব্ধ	920 নাম : লক্ষ্মী আগৰালা স্বামীৰ নাম : ললিত আগৰালা ঘৰ নং : 943 বয়স : 35 লিঙ্গ : মহিলা	BSW0426767 ফটো উপলব্ধ	921 নাম : স্নেহা আগৰালা পিতাৰ নাম : শিৱ প্ৰসাদ আগৰালা ঘৰ নং : ৯৪৩ বয়স : 29 লিঙ্গ : মহিলা	BSW0306696 ফটো উপলব্ধ
922 নাম : প্ৰীতীকা আগৰালা পিতাৰ নাম : সীৰা প্ৰচাদ আগৰালা ঘৰ নং : ৯৪৩ বয়স : 26 লিঙ্গ : মহিলা	BSW0321844 ফটো উপলব্ধ	923 নাম : অনিষ কুমাৰ আগৰালা পিতাৰ নাম : বিজয় আগৰালা ঘৰ নং : ৯৪৩ বয়স : 25 লিঙ্গ : পুৰুষ	BSW0259440 ফটো উপলব্ধ	924 নাম : শিৱনাথ ওঁজা পিতাৰ নাম : হৰেকৃষ্ণ ওঁজা ঘৰ নং : ৯৪৪ বয়স : 70 লিঙ্গ : পুৰুষ	BSW0306738 ফটো উপলব্ধ
925 নাম : বিজলী ওঁজা স্বামীৰ নাম : শিৱনাথ ওঁজা ঘৰ নং : ৯৪৪ বয়স : 62 লিঙ্গ : মহিলা	BSW0306746 ফটো উপলব্ধ	926 নাম : প্ৰদীপ কুমাৰ ওঁজা পিতাৰ নাম : হৰেকৃষ্ণ ওঁজা ঘৰ নং : ৯৪৪ বয়স : 57 লিঙ্গ : পুৰুষ	BSW1392503 ফটো উপলব্ধ	927 নাম : দীপিকা ওঁজা স্বামীৰ নাম : প্ৰদীপ কুমাৰ ওঁজা ঘৰ নং : ৯৪৪ বয়স : 48 লিঙ্গ : মহিলা	BSW1392514 ফটো উপলব্ধ
928 নাম : বিশ্ৰুজিত ওঁজা পিতাৰ নাম : শিৱনাথ ওঁজা ঘৰ নং : ৯৪৪ বয়স : 40 লিঙ্গ : পুৰুষ	BSW0306787 ফটো উপলব্ধ	929 নাম : ভাগ্যশ্ৰী কলিতা ওঁজা স্বামীৰ নাম : বিশ্ৰুজিত ওঁজা ঘৰ নং : ৯৪৪ বয়স : 36 লিঙ্গ : মহিলা	BSW0236075 ফটো উপলব্ধ	930 নাম : অভিজিত ওঁজা পিতাৰ নাম : শিৱনাথ ওঁজা ঘৰ নং : ৯৪৪ বয়স : 30 লিঙ্গ : পুৰুষ	BSW0306837 ফটো উপলব্ধ



931 নাম : হিমালী গুঁজা পিতাৰ নাম: প্ৰদীপ কুমাৰ গুঁজা ঘৰ নং : ৯৪৪ বয়স : 27 লিঙ্গ : মহিলা	BSW0368399 ফটো উপলব্ধ	932 নাম : প্ৰীতম বড়ো মাতৃৰ নাম: কদমী বড়ো ঘৰ নং : ৯৪৫ বয়স : 28 লিঙ্গ : পুৰুষ	BSW0306886 ফটো উপলব্ধ	933 নাম : প্ৰিয়া বড়ো মাতৃৰ নাম: কদমী বড়ো ঘৰ নং : ৯৪৫ বয়স : 27 লিঙ্গ : মহিলা	BSW0306928 ফটো উপলব্ধ
934 নাম : কদমী বড়ো স্বামীৰ নাম: বতেশ্বৰ বড়ো ঘৰ নং : ৯৪৫ক বয়স : 55 লিঙ্গ : মহিলা	BSW1392536 ফটো উপলব্ধ	935 নাম : নিৰা বড়ো পিতাৰ নাম: চাউতাল বড়ো ঘৰ নং : ৯৪৫ক বয়স : 39 লিঙ্গ : মহিলা	BSW1392547 ফটো উপলব্ধ	936 নাম : অজিত দাস পিতাৰ নাম: অমূল্য দাস ঘৰ নং : ৯৪৬ বয়স : 62 লিঙ্গ : পুৰুষ	BSW1392592 ফটো উপলব্ধ
937 নাম : লিপিকা দাস স্বামীৰ নাম: অজিত দাস ঘৰ নং : ৯৪৬ বয়স : 52 লিঙ্গ : মহিলা	BSW1392605 ফটো উপলব্ধ	938 নাম : জয়ন্ত কুমাৰ দাস পিতাৰ নাম: নাউৰাম দাস ঘৰ নং : ৯৪৮ বয়স : 71 লিঙ্গ : পুৰুষ	BSW1392694 ফটো উপলব্ধ	939 নাম : কাননবালা দাস স্বামীৰ নাম: নিৰোদ দাস ঘৰ নং : ৯৪৮ বয়স : 70 লিঙ্গ : মহিলা	BSW1392661 ফটো উপলব্ধ
940 নাম : দীপিকা দাস স্বামীৰ নাম: ইশ্বৰ দাস ঘৰ নং : ৯৪৮ বয়স : 65 লিঙ্গ : মহিলা	BSW1392683 ফটো উপলব্ধ	E 941 নাম : ভাস্কৰ দাস পিতাৰ নাম: নাউৰাম দাস ঘৰ নং : ৯৪৮ বয়স : 60 লিঙ্গ : পুৰুষ	BSW1392718 ফটো উপলব্ধ	942 নাম : জোনালী দাস স্বামীৰ নাম: জয়ন্ত দাস ঘৰ নং : ৯৪৮ বয়স : 58 লিঙ্গ : মহিলা	BSW1392707 ফটো উপলব্ধ
943 নাম : অপু দাস পিতাৰ নাম: শান্তি বঞ্জন দাস ঘৰ নং : ৯৪৮ বয়স : 48 লিঙ্গ : পুৰুষ	BSW0259093 ফটো উপলব্ধ	944 নাম : ভানু প্ৰিয়া দাস পিতাৰ নাম: নিৰোদ চন্দ্ৰ দাস ঘৰ নং : ৯৪৮ বয়স : 38 লিঙ্গ : মহিলা	BSW1392730 ফটো উপলব্ধ	945 নাম : বিক্ৰম দাস পিতাৰ নাম: জয়ন্ত কুমাৰ দাস ঘৰ নং : ৯৪৮ বয়স : 36 লিঙ্গ : পুৰুষ	BSW1392741 ফটো উপলব্ধ
946 নাম : কুন্দন দাস পিতাৰ নাম: জয়ন্ত কুমাৰ দাস ঘৰ নং : ৯৪৮ বয়স : 31 লিঙ্গ : পুৰুষ	BSW1393675 ফটো উপলব্ধ	947 নাম : মনোজ দাস পিতাৰ নাম: ডালিম দাস ঘৰ নং : ৯৫১ বয়স : 44 লিঙ্গ : পুৰুষ	BSW1392774 ফটো উপলব্ধ	948 নাম : বাণা দাস পিতাৰ নাম: ডালিম দাস ঘৰ নং : ৯৫১ বয়স : 39 লিঙ্গ : পুৰুষ	BSW1392785 ফটো উপলব্ধ
949 নাম : হিমালী তালুকদাৰ দাস স্বামীৰ নাম: মনোজ দাস ঘৰ নং : ৯৫১ বয়স : 33 লিঙ্গ : মহিলা	BSW0167247 ফটো উপলব্ধ	950 নাম : ভোলানাথ দাস পিতাৰ নাম: বসন্ত দাস ঘৰ নং : ৯৫২ বয়স : 75 লিঙ্গ : পুৰুষ	BSW1392796 ফটো উপলব্ধ	E 951 নাম : নৰ্মদা দাস স্বামীৰ নাম: ভোলানাথ দাস ঘৰ নং : ৯৫২ বয়স : 70 লিঙ্গ : মহিলা	BSW1392809 ফটো উপলব্ধ
952 নাম : কল্যাণ দাস পিতাৰ নাম: ভোলানাথ দাস ঘৰ নং : ৯৫২ বয়স : 46 লিঙ্গ : পুৰুষ	BSW1392832 ফটো উপলব্ধ	953 নাম : দীপু দাস পিতাৰ নাম: ভোলানাথ দাস ঘৰ নং : ৯৫২ বয়স : 44 লিঙ্গ : পুৰুষ	BSW1392843 ফটো উপলব্ধ	954 নাম : সেৱালি ডেকা দাস স্বামীৰ নাম: কল্যাণ দাস ঘৰ নং : 952 বয়স : 37 লিঙ্গ : মহিলা	BSW0534149 ফটো উপলব্ধ
955 নাম : কনকলতা দাস স্বামীৰ নাম: ফুলকুমাৰ দাস ঘৰ নং : ৯৫৩ বয়স : 71 লিঙ্গ : মহিলা	BSW1392854 ফটো উপলব্ধ	956 নাম : সুৰেশ আগৰৱাল পিতাৰ নাম: কানাইয়া লাল আগৰৱাল ঘৰ নং : ৯৫৩ বয়স : 58 লিঙ্গ : পুৰুষ	BSW0367300 ফটো উপলব্ধ	957 নাম : বিন্দু আগৰৱাল স্বামীৰ নাম: সুৰেশ আগৰৱাল ঘৰ নং : ৯৫৩ বয়স : 46 লিঙ্গ : মহিলা	BSW0367094 ফটো উপলব্ধ
958 নাম : জ্যোতি দাস স্বামীৰ নাম: প্ৰশান্ত সাগৰ দাস ঘৰ নং : ৯৫৩ বয়স : 45 লিঙ্গ : মহিলা	BSW1392898 ফটো উপলব্ধ	959 নাম : প্ৰশান্ত সাগৰ দাস পিতাৰ নাম: ফুলকুমাৰ দাস ঘৰ নং : ৯৫৩ বয়স : 44 লিঙ্গ : পুৰুষ	BSW1392865 ফটো উপলব্ধ	960 নাম : জানভি আগৰৱাল পিতাৰ নাম: সুৰেশ আগৰৱাল ঘৰ নং : ৯৫৩ বয়স : 26 লিঙ্গ : মহিলা	BSW0367276 ফটো উপলব্ধ



961 নাম : যুগৰাজ আগৰৱাল পিতাৰ নাম: সুৰেশ আগৰৱাল ঘৰ নং : ৯৫৩ বয়স : ২৩ লিঙ্গ : পুৰুষ	BSW0563122 ফটো উপলব্ধ	962 নাম : ধৰ্মেন্দ্ৰ বড়ো পিতাৰ নাম: বিদ্যা বড়ো ঘৰ নং : ৯৫৩ক বয়স : ৫০ লিঙ্গ : পুৰুষ	BSW1392901 ফটো উপলব্ধ	963 নাম : জানকী বড়ো স্বামীৰ নাম: ধৰ্মেন্দ্ৰ বড়ো ঘৰ নং : ৯৫৩ক বয়স : ৪৩ লিঙ্গ : মহিলা	BSW1392912 ফটো উপলব্ধ
D 964 নাম : জুমন আলি পিতাৰ নাম: লিয়াকত আলি ঘৰ নং : ৯৬৩ বয়স : ৬২ লিঙ্গ : পুৰুষ	BSW1392967 ফটো উপলব্ধ	965 নাম : আমিনা খাতুন স্বামীৰ নাম: জুমন আলি ঘৰ নং : ৯৬৩ বয়স : ৫০ লিঙ্গ : মহিলা	BSW1392978 ফটো উপলব্ধ	966 নাম : নাজিৰ আলি পিতাৰ নাম: জুমন আলি ঘৰ নং : ৯৬৩ বয়স : ৩৪ লিঙ্গ : পুৰুষ	BSW1393620 ফটো উপলব্ধ
967 নাম : নাসিৰ আলি পিতাৰ নাম: জুমন আলি ঘৰ নং : ৯৬৩ বয়স : ৩২ লিঙ্গ : পুৰুষ	BSW1393631 ফটো উপলব্ধ	968 নাম : তাসিৰ আলি পিতাৰ নাম: জুমন আলি ঘৰ নং : ৯৬৩ বয়স : ২৭ লিঙ্গ : পুৰুষ	BSW0522862 ফটো উপলব্ধ	D 969 নাম : সবি বহমত পিতাৰ নাম: আব্দুল হামিদ ঘৰ নং : ৯৬৯ বয়স : ৭০ লিঙ্গ : পুৰুষ	BSW1392989 ফটো উপলব্ধ
D 970 নাম : চোক্রা খাতুন স্বামীৰ নাম: সবি বহমত ঘৰ নং : ৯৬৯ বয়স : ৬৫ লিঙ্গ : মহিলা	BSW1392990 ফটো উপলব্ধ	971 নাম : শৈল্যা ৰাভা স্বামীৰ নাম: পুষ্পধৰ ৰাভা ঘৰ নং : ৯৮০ বয়স : ৬০ লিঙ্গ : মহিলা	BSW1393062 ফটো উপলব্ধ	972 নাম : কবিতা ৰাভা স্বামীৰ নাম: হেমন্ত ৰাভা ঘৰ নং : ৯৮০ বয়স : ৩৬ লিঙ্গ : মহিলা	BSW1394178 ফটো উপলব্ধ
973 নাম : হেমন্ত ৰাভা মাতৃৰ নাম: সাইলা ৰাভা ঘৰ নং : ৯৮০ বয়স : ৩৪ লিঙ্গ : পুৰুষ	BSW1393959 ফটো উপলব্ধ	974 নাম : নিৰঞ্জন কলিতা পিতাৰ নাম: বনুৰাম কলিতা ঘৰ নং : ৯৮৬ বয়স : ৪৫ লিঙ্গ : পুৰুষ	BSW1393095 ফটো উপলব্ধ	975 নাম : বাসন্তী কলিতা স্বামীৰ নাম: নিৰঞ্জন কলিতা ঘৰ নং : ৯৮৬ বয়স : ৭৯ লিঙ্গ : মহিলা	BSW1393108 ফটো উপলব্ধ
976 নাম : বাবুল কলিতা পিতাৰ নাম: নিৰঞ্জন কলিতা ঘৰ নং : ৯৮৬ বয়স : ৬০ লিঙ্গ : পুৰুষ	BSW1393119 ফটো উপলব্ধ	977 নাম : কবিন কলিতা পিতাৰ নাম: নিৰঞ্জন কলিতা ঘৰ নং : ৯৮৬ বয়স : ৫৪ লিঙ্গ : পুৰুষ	BSW1393131 ফটো উপলব্ধ	978 নাম : পুত্ৰ দেকা কলিতা স্বামীৰ নাম: বাবুল কলিতা ঘৰ নং : ৯৮৬ বয়স : ৫২ লিঙ্গ : মহিলা	BSW1393120 ফটো উপলব্ধ
979 নাম : মামনী কলিতা স্বামীৰ নাম: কবিন কলিতা ঘৰ নং : ৯৮৬ বয়স : ৫১ লিঙ্গ : মহিলা	BSW1393142 ফটো উপলব্ধ	980 নাম : জিষ্ট কলিতা পিতাৰ নাম: বাবুল কলিতা ঘৰ নং : ৯৮৬ বয়স : ২৯ লিঙ্গ : পুৰুষ	BSW0309567 ফটো উপলব্ধ	981 নাম : ডিম্পী কলিতা পিতাৰ নাম: কবিন কলিতা ঘৰ নং : ৯৮৬ বয়স : ২৪ লিঙ্গ : মহিলা	BSW0482257 ফটো উপলব্ধ
982 নাম : টিনামনি কলিতা পিতাৰ নাম: কবিন কলিতা ঘৰ নং : ৯৮৬ বয়স : ২৫ লিঙ্গ : মহিলা	BSW0482067 ফটো উপলব্ধ	983 নাম : পটেশ্বৰী নাথ স্বামীৰ নাম: হেমকান্ত নাথ ঘৰ নং : ৯৯০ বয়স : ৭৫ লিঙ্গ : মহিলা	BSW1393164 ফটো উপলব্ধ	S 984 নাম : চিত্ৰা নাথ স্বামীৰ নাম: কুসুম নাথ ঘৰ নং : ৯৯০ বয়স : ৫০ লিঙ্গ : মহিলা	BSW1393993 ফটো উপলব্ধ
985 নাম : ভবেন্দ্ৰ চন্দ্ৰ নাথ পিতাৰ নাম: হেমকান্ত নাথ ঘৰ নং : ৯৯০ বয়স : ৫০ লিঙ্গ : পুৰুষ	BSW1393186 ফটো উপলব্ধ	S 986 নাম : কুসুম কুমাৰ নাথ পিতাৰ নাম: হেমকান্ত নাথ ঘৰ নং : ৯৯০ বয়স : ৪৭ লিঙ্গ : পুৰুষ	BSW1393197 ফটো উপলব্ধ	987 নাম : বন্দনা নাথ স্বামীৰ নাম: ভবেন্দ্ৰ চন্দ্ৰ নাথ ঘৰ নং : ৯৯০ বয়স : ৪৩ লিঙ্গ : মহিলা	BSW1393222 ফটো উপলব্ধ
988 নাম : দিপিকা দেবী পিতাৰ নাম: সুন্দৰ নাথ ঘৰ নং : ৯৯০ বয়স : ৪২ লিঙ্গ : মহিলা	BSW9941520 ফটো উপলব্ধ	989 নাম : গিৰীধৰ নাথ পিতাৰ নাম: নিমল নাথ ঘৰ নং : ৯৯০ বয়স : ৩৭ লিঙ্গ : পুৰুষ	BSW0169375 ফটো উপলব্ধ	990 নাম : ৰূপালী নাথ স্বামীৰ নাম: গিৰীধৰ নাথ ঘৰ নং : ৯৯০ বয়স : ৩৩ লিঙ্গ : মহিলা	BSW0309906 ফটো উপলব্ধ



991	BSW0541920	ফটো উপলব্ধ	992	QBH0096693	ফটো উপলব্ধ	993	BSW1393233	ফটো উপলব্ধ
নাম : পুলক নাথ পিতাৰ নাম: ভবেন নাথ ঘৰ নং : ৯৯০ বয়স : 25 লিঙ্গ : পুৰুষ			নাম : জিতুল নাথ পিতাৰ নাম: ভবেন চন্দ্ৰ নাথ ঘৰ নং : 990 বয়স : 21 লিঙ্গ : পুৰুষ			নাম : মহনাদ হামিদ পিতাৰ নাম: নবিজান মিঞা ঘৰ নং : ৯৯২ বয়স : 55 লিঙ্গ : পুৰুষ		
994	BSW1393244	ফটো উপলব্ধ	995	BSW3868726	ফটো উপলব্ধ	996	BSW1393277	ফটো উপলব্ধ
নাম : বহচন খাতুন স্বামীৰ নাম: মহনাদ হামিদ ঘৰ নং : ৯৯২ বয়স : 48 লিঙ্গ : মহিলা			নাম : কানন বাল্লা সাহা পিতাৰ নাম: মিহি লাল সাহা ঘৰ নং : 993 বয়স : 74 লিঙ্গ : মহিলা			নাম : শেখৰ সাহা মণ্ডল পিতাৰ নাম: নিখিলেশ্বৰ সাহা মণ্ডল ঘৰ নং : ৯৯৩ বয়স : 67 লিঙ্গ : পুৰুষ		
997	BSW1393299	ফটো উপলব্ধ	998	BSW1393324	ফটো উপলব্ধ	999	BSW1393335	ফটো উপলব্ধ
নাম : ধ্ৰুব সাহা মণ্ডল পিতাৰ নাম: নিখিলেশ্বৰ সাহা মণ্ডল ঘৰ নং : ৯৯৩ বয়স : 60 লিঙ্গ : পুৰুষ			নাম : শিবানী সাহা মণ্ডল স্বামীৰ নাম: ভীমচন্দ্ৰ সাহা ঘৰ নং : ৯৯৩ বয়স : 58 লিঙ্গ : মহিলা			নাম : মদনগোপাল সাহা মণ্ডল পিতাৰ নাম: নিখিলেশ্বৰ সাহা মণ্ডল ঘৰ নং : ৯৯৩ বয়স : 55 লিঙ্গ : পুৰুষ		
1000	BSW1393288	ফটো উপলব্ধ	1001	BSW1393302	ফটো উপলব্ধ	1002	BSW0310037	ফটো উপলব্ধ
নাম : গৌৰী সাহা মণ্ডল স্বামীৰ নাম: শেখৰ সাহা মণ্ডল ঘৰ নং : ৯৯৩ বয়স : 55 লিঙ্গ : মহিলা			নাম : বৃন্দা সাহা মণ্ডল স্বামীৰ নাম: ধ্ৰুব সাহা মণ্ডল ঘৰ নং : ৯৯৩ বয়স : 47 লিঙ্গ : মহিলা			নাম : ৰূপ কুমাৰ সাহা মণ্ডল পিতাৰ নাম: শেখৰ সাহা মণ্ডল ঘৰ নং : ৯৯৩ বয়স : 29 লিঙ্গ : পুৰুষ		
1003	BSW1393346	ফটো উপলব্ধ	1004	QBH0087932	ফটো উপলব্ধ	E 1005	BSW1393368	ফটো উপলব্ধ
নাম : কমল পাঠক পিতাৰ নাম: কনক পাঠক ঘৰ নং : ৯৯৬ বয়স : 58 লিঙ্গ : পুৰুষ			নাম : মীৰা পাঠক স্বামীৰ নাম: মনিন্দ্ৰ পাঠক ঘৰ নং : 996 বয়স : 54 লিঙ্গ : মহিলা			নাম : মনিন্দ্ৰ পাঠক পিতাৰ নাম: কনক পাঠক ঘৰ নং : ৯৯৬ বয়স : 52 লিঙ্গ : পুৰুষ		
1006	BSW1393357	ফটো উপলব্ধ	1007	BSW0375626	ফটো উপলব্ধ	1008	BSW3882719	ফটো উপলব্ধ
নাম : ভান পাঠক স্বামীৰ নাম: কমল পাঠক ঘৰ নং : ৯৯৬ বয়স : 50 লিঙ্গ : মহিলা			নাম : ভাস্কৰ জ্যোতি পাঠক পিতাৰ নাম: কমল পাঠক ঘৰ নং : ৯৯৬ বয়স : 28 লিঙ্গ : পুৰুষ			নাম : হৃষীকেশ পাঠক পিতাৰ নাম: কমল পাঠক ঘৰ নং : 996 বয়স : 21 লিঙ্গ : পুৰুষ		
1009	BSW3856747	ফটো উপলব্ধ	1010	BSW1393391	ফটো উপলব্ধ	1011	BSW1393415	ফটো উপলব্ধ
নাম : কৌশিক পাঠক পিতাৰ নাম: মণিন্দ্ৰ পাঠক ঘৰ নং : 996 বয়স : 21 লিঙ্গ : পুৰুষ			নাম : ৰুণ দাস স্বামীৰ নাম: দীন দাস ঘৰ নং : ৯৯৮ বয়স : 68 লিঙ্গ : মহিলা			নাম : জ্যোতিষ পাঠক পিতাৰ নাম: উত্তম পাঠক ঘৰ নং : ৯৯৮ বয়স : 60 লিঙ্গ : পুৰুষ		
1012	BSW1393426	ফটো উপলব্ধ	1013	BSW1393471	ফটো উপলব্ধ	1014	BSW1393437	ফটো উপলব্ধ
নাম : মিনিমা দাস পাঠক স্বামীৰ নাম: জ্যোতিষ পাঠক ঘৰ নং : ৯৯৮ বয়স : 57 লিঙ্গ : মহিলা			নাম : ফাগুনী নাৰ্জাৰী স্বামীৰ নাম: নবীন চন্দ্ৰ ব্ৰহ্ম ঘৰ নং : ৯৯৮ বয়স : 56 লিঙ্গ : মহিলা			নাম : তপন পাঠক পিতাৰ নাম: উত্তম পাঠক ঘৰ নং : ৯৯৮ বয়স : 53 লিঙ্গ : পুৰুষ		
1015	BSW1393459	ফটো উপলব্ধ	E 1016	BSW1393404	ফটো উপলব্ধ	1017	BSW0259432	ফটো উপলব্ধ
নাম : উষা দাস পাঠক স্বামীৰ নাম: তপন পাঠক ঘৰ নং : ৯৯৮ বয়স : 43 লিঙ্গ : মহিলা			নাম : খঞ্জন দাস পিতাৰ নাম: দীন দাস ঘৰ নং : ৯৯৮ বয়স : 38 লিঙ্গ : পুৰুষ			নাম : চন্দনা পাঠক অন্যান্য: জিতু পাঠক ঘৰ নং : ৯৯৮ বয়স : 29 লিঙ্গ : মহিলা		
1018	BSW0310128	ফটো উপলব্ধ	1019	BSW0496802	ফটো উপলব্ধ	1020	BSW0169425	ফটো উপলব্ধ
নাম : জিতু পাঠক পিতাৰ নাম: ৰঞ্জিত পাঠক ঘৰ নং : ৯৯৮ বয়স : 27 লিঙ্গ : পুৰুষ			নাম : টৰী পাঠক পিতাৰ নাম: জ্যোতিষ পাঠক ঘৰ নং : ৯৯৮ বয়স : 23 লিঙ্গ : মহিলা			নাম : সিমাংসা খংগুৰ ব্ৰহ্ম পিতাৰ নাম: নবীন চন্দ্ৰ ব্ৰহ্ম ঘৰ নং : ৯৯৮ বয়স : 29 লিঙ্গ : পুৰুষ		



1021 নাম : মাইনাও খংথী ব্ৰহ্ম পিতাৰ নাম: নবীন চন্দ্ৰ ব্ৰহ্ম ঘৰ নং : ৯৯৮ক বয়স : 33 লিঙ্গ : মহিলা	BSW1594645 ফটো উপলব্ধ	1022 নাম : সুশান্ত ভৌমিক পিতাৰ নাম: সুধীৰ চন্দ্ৰ ভৌমিক ঘৰ নং : ৯৯৯ বয়স : 46 লিঙ্গ : পুৰুষ	BSW0310136 ফটো উপলব্ধ	1023 নাম : নিলাক্ষী বৰা পিতাৰ নাম: উমেশ বৰা ঘৰ নং : ১০৬৭ বয়স : 26 লিঙ্গ : মহিলা	BSW0551028 ফটো উপলব্ধ
1024 নাম : ৰাজু বিশ্ব শৰ্মা পিতাৰ নাম: ধিৰেন বিশ্ব শৰ্মা ঘৰ নং : ১১২০ বয়স : 37 লিঙ্গ : পুৰুষ	GGF0355305 ফটো উপলব্ধ	1025 নাম : ফুলমণি বিশ্ব শৰ্মা স্বামীৰ নাম: ৰাজু বিশ্ব শৰ্মা ঘৰ নং : ১১২০ বয়স : 31 লিঙ্গ : মহিলা	GGF0000291 ফটো উপলব্ধ	1026 নাম : প্ৰমিলা বেজবৰুৱা স্বামীৰ নাম: অমল্য বেজবৰুৱা ঘৰ নং : ১১২১ বয়স : 52 লিঙ্গ : মহিলা	BSW0543017 ফটো উপলব্ধ
1027 নাম : গীতা দেৱী স্বামীৰ নাম: বিৰল সাহ ঘৰ নং : 1121 বয়স : 46 লিঙ্গ : মহিলা	QBH0147694 ফটো উপলব্ধ	1028 নাম : প্ৰিয়ংকা কুমাৰী স্বামীৰ নাম: চন্দন মাহাতো ঘৰ নং : 1156 বয়স : 28 লিঙ্গ : মহিলা	QBH0091702 ফটো উপলব্ধ	1029 নাম : বিকি কুমাৰ মাহাতো পিতাৰ নাম: বিনোদ মাহাত মাহাতো ঘৰ নং : 1157 বয়স : 21 লিঙ্গ : পুৰুষ	BSW3872314 ফটো উপলব্ধ
1030 নাম : চুল্লানা পাল মাতৃৰ নাম: আমিনা খাতুন ঘৰ নং : 1187 বয়স : 22 লিঙ্গ : মহিলা	BSW3868742 ফটো উপলব্ধ				



1031	1	QBH0175901
নাম : মুনমুন কলিতা পিতাৰ নাম: নিৰঞ্জন কলিতা ঘৰ নং : 986 বয়স : 50 লিঙ্গ : মহিলা		
ফটো উপলব্ধ		

1032	1	QBH0175984
নাম : বুচিৰা দাস পিতাৰ নাম: ৰতন দাস ঘৰ নং : 659 বয়স : 19 লিঙ্গ : মহিলা		
ফটো উপলব্ধ		

1033	1	BSW0203133
নাম : অভিজিত সেন পিতাৰ নাম: বাবুল সেন ঘৰ নং : 664 ক বয়স : 27 লিঙ্গ : পুৰুষ		
ফটো উপলব্ধ		

1034	1	QBH0177048
নাম : নিশা দাস পিতাৰ নাম: সজল দাস ঘৰ নং : 729 বয়স : 19 লিঙ্গ : মহিলা		
ফটো উপলব্ধ		

1035	1	BSW1361257
নাম : ভাবিনী সুব্ৰধৰ পিতাৰ নাম: স্বামীৰ সুব্ৰধৰ ঘৰ নং : 774 বয়স : 35 লিঙ্গ : মহিলা		
ফটো উপলব্ধ		

1036	1	HPQ3337299
নাম : চন্দন দেবনাথ পিতাৰ নাম: মনিন্দ্র দেবনাথ ঘৰ নং : 866 বয়স : 50 লিঙ্গ : পুৰুষ		
ফটো উপলব্ধ		

1037	1	QBH0198770
নাম : দৰ্শনা সৰকাৰ পিতাৰ নাম: সন্দীপ সৰকাৰ ঘৰ নং : 882 বয়স : 18 লিঙ্গ : মহিলা		
ফটো উপলব্ধ		

#2 1038	1	BSW9944563
নাম : প্ৰাঞ্জল বৈশ্য পিতাৰ নাম: নৰেন্দ্ৰ বৈশ্য ঘৰ নং : 771 বয়স : 41 লিঙ্গ : পুৰুষ		
ফটো উপলব্ধ		

#2 1039	1	BSW0389445
নাম : লিপিকা ৰায় স্বামীৰ নাম: প্ৰাঞ্জল বৈশ্য ঘৰ নং : 771 বয়স : 26 লিঙ্গ : মহিলা		
ফটো উপলব্ধ		

1040	1	QBH0203299
নাম : শিৱম পাল পিতাৰ নাম: সুকুমাৰ পাল ঘৰ নং : 743 বয়স : 20 লিঙ্গ : পুৰুষ		
ফটো উপলব্ধ		



1041	1	QBH0223859
নাম : কমল কৃষ্ণ দাস পিতাৰ নাম: মুনাল দাস ঘৰ নং : 883 বয়স : 18 লিঙ্গ : পুৰুষ		
ফটো উপলব্ধ		

1042	1	QBH0226795
নাম : আফছানা জাসমিন পিতাৰ নাম: মঃ হাসান ৰাজা আনচাৰী ঘৰ নং : 925 বয়স : 26 লিঙ্গ : মহিলা		
ফটো উপলব্ধ		

1043	1	QBH0226878
নাম : টুট দাস স্বামীৰ নাম: সুব্রত দাস ঘৰ নং : 718 বয়স : 22 লিঙ্গ : মহিলা		
ফটো উপলব্ধ		

1044	1	QBH0228445
নাম : পৰ্ণিমা মজুমদাৰ পিতাৰ নাম: বৰ্বেন মজুমদাৰ ঘৰ নং : 776 খ বয়স : 18 লিঙ্গ : মহিলা		
ফটো উপলব্ধ		

ভোটাৰৰ সাৰাংশ

A) ভোটাৰৰ সংখ্যা

	তালিকাৰ প্ৰকাৰ	তালিকাৰ চিনাক্তকৰণ	ভোটাৰৰ সংখ্যা							
			পুৰুষ	মহিলা	৩য় লিঙ্গ	মুঠ				
I	মূল তালিকা	মূল তালিকা	বিশেষ সংশোধন, 2026 চনৰ পূৰ্বৰ 2025 চনৰ মূল তালিকাৰ লগত থকা সংযোজন সমূহ একত্ৰিতকৰণ কৰা তালিকা।				515	515	0	1030
II	যোগ তালিকা	পৰিপূৰক 1	বিশেষ সংক্ষিপ্ত সংশোধন, 2026				4	6	0	10
		পৰিপূৰক 2	অনবিচ্ছিন্ন সংশোধন 2026				1	3	0	4
			মুঠ				5	9	0	14
III	বিয়োজন তালিকা	পৰিপূৰক 1	বিশেষ সংক্ষিপ্ত সংশোধন, 2026				22	27	0	49
		পৰিপূৰক 2	অনবিচ্ছিন্ন সংশোধন 2026				2	2	0	4
			মুঠ				24	29	0	53
IV	লিংগ ক্ষেত্ৰত পৰিবৰ্তনৰ বাবে পাৰ্থক্য					0	0	0	0	
এই সংশোধনৰ পিছত ভোটাৰ তালিকাত ভোটাৰৰ মুঠ সংখ্যা (I+II-III+IV)						496	495	0	991	

B) শুধৰনীৰ সংখ্যা

তালিকাৰ প্ৰকাৰ	তালিকাৰ চিনাক্তকৰণ	শুধৰনীৰ সংখ্যা
পৰিপূৰক 1	বিশেষ সংক্ষিপ্ত সংশোধন, 2026	9
পৰিপূৰক 2	অনবিচ্ছিন্ন সংশোধন 2026	4
	মুঠ	13

নিৰ্বাচক পঞ্জীয়ন বিষয়াৰ স্বাক্ষৰ

E-মৃত, S-স্থানান্তৰিত/ বাসস্থান পৰিবৰ্তন, R-প্ৰতিলিপি, M-নিখোজ, Q-অযোগ্য