



ভোটাৰ তালিকা 2026 S03 অসম

বিধানসভা সমষ্টিৰ নম্বৰ, নাম আৰু সংৰক্ষণৰ স্থিতি : 48 - টংলা (সাধাৰণ)		খণ্ড নং : 84																			
এই বিধানসভা সমষ্টিত কোন সংসদীয় সমষ্টিৰ অন্তৰ্গত তাৰ নম্বৰ, নাম আৰু সংৰক্ষণ স্থিতি : 4 - দৰং-ওদালগুৰি (সাধাৰণ)																					
1. সংশোধনৰ বিৱৰণ																					
সংশোধনৰ বছৰ	2026	তালিকাৰ চিনাক্তকৰণ																			
ভিত্তি তাৰিখ	01-04-2026	বিশেষ সংশোধন, 2026 চনৰ পূৰ্বৰ 2025 চনৰ মূল তালিকাৰ লগত থকা সংযোজন সমূহ একত্ৰিতকৰণ কৰা তালিকা।																			
সংশোধনৰ প্ৰকাৰ	বিশেষ সংশোধন 2026																				
প্ৰকাশনৰ তাৰিখ	23-03-2026																				
2. খণ্ড আৰু ভোটগ্ৰহন কেন্দ্ৰৰ বিৱৰণ																					
খণ্ডৰ অন্তৰ্গত এলেকা সমূহৰ নম্বৰ আৰু নাম																					
1-টংলা টাউন ৱাৰ্ড নং- ১ (অংশ)		<table border="1" style="width: 100%; border-collapse: collapse;"> <tr> <td>মূল চহৰ/গাওঁ</td> <td>: টংলা টাউন</td> </tr> <tr> <td>ৱাৰ্ড নং</td> <td>: ৱাৰ্ড নং ১</td> </tr> <tr> <td>ডাকঘৰ</td> <td>: টংলা</td> </tr> <tr> <td>পুলিচ থানা</td> <td>: টংলা</td> </tr> <tr> <td>ব্লক</td> <td>: টংলা পৌৰ সভা</td> </tr> <tr> <td>ৰাজহ চক্ৰ</td> <td>: হৰিশিঙা</td> </tr> <tr> <td>জিলা</td> <td>: ওদালগুৰি</td> </tr> <tr> <td>পিনকোড</td> <td>: 784521</td> </tr> </table>				মূল চহৰ/গাওঁ	: টংলা টাউন	ৱাৰ্ড নং	: ৱাৰ্ড নং ১	ডাকঘৰ	: টংলা	পুলিচ থানা	: টংলা	ব্লক	: টংলা পৌৰ সভা	ৰাজহ চক্ৰ	: হৰিশিঙা	জিলা	: ওদালগুৰি	পিনকোড	: 784521
মূল চহৰ/গাওঁ	: টংলা টাউন																				
ৱাৰ্ড নং	: ৱাৰ্ড নং ১																				
ডাকঘৰ	: টংলা																				
পুলিচ থানা	: টংলা																				
ব্লক	: টংলা পৌৰ সভা																				
ৰাজহ চক্ৰ	: হৰিশিঙা																				
জিলা	: ওদালগুৰি																				
পিনকোড	: 784521																				
3. ভোটগ্ৰহন কেন্দ্ৰৰ বিৱৰণ																					
ভোটগ্ৰহন কেন্দ্ৰৰ নম্বৰ আৰু নাম :		ভোটগ্ৰহন কেন্দ্ৰৰ প্ৰকাৰ (পুৰুষ/মহিলা/সাধাৰণ)		সাধাৰণ																	
84 - কালীবাড়ী প্ৰাথমিক বিদ্যালয় (সোঁফাল)		খণ্ডৰ অন্তৰ্গত সহায়ক ভোটগ্ৰহন কেন্দ্ৰৰ সংখ্যা :		0																	
ভোটগ্ৰহন কেন্দ্ৰৰ ঠিকনা :																					
কালীবাড়ী প্ৰাথমিক বিদ্যালয়, 3, টংলা টাউন ৱাৰ্ড- ১ নং পোঃঅঃ -টংলা জিলা-ওদালগুৰি ৭৮৪৫২১																					
4. ভোটাৰৰ সংখ্যা																					
আৰম্ভনি ক্ৰমিক নং	শেষ ক্ৰমিক নং	মুঠ ভোটাৰ																			
		পুৰুষ	মহিলা	৩য় লিঙ্গ	মুঠ																
1	790	377	399	0	776																

নিৰ্বাচক পঞ্জীয়ন বিষয়াৰ স্বাক্ষৰ

Nazri Naksha

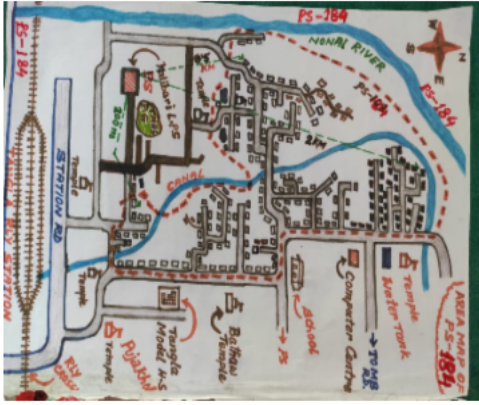

Google Map View



Polling Station Building Front View



ভোটগ্ৰহন কেন্দ্ৰৰ সন্মুখৰ দৃশ্য



Cad View

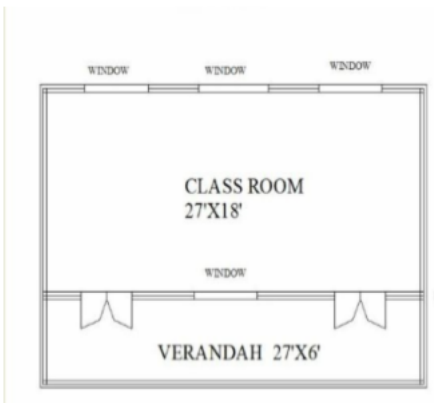

Key MAP View

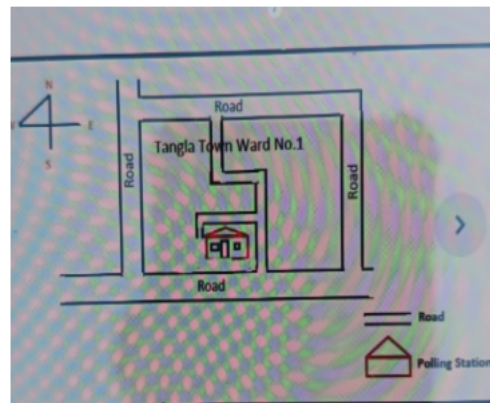



<p>S 1 BSW0203133</p> <p>নাম : অভিজিত সেন পিতাৰ নাম : বাবুল সেন ঘৰ নং : ৬৬৬ বয়স : ২৭ লিঙ্গ : পুৰুষ</p> <p>ফটো উপলব্ধ</p>	<p>2 DHL0278598</p> <p>নাম : সুমি চুতীয়া স্বামীৰ নাম : বানী নন্দী ঘৰ নং : 135 বয়স : ২৭ লিঙ্গ : মহিলা</p> <p>ফটো উপলব্ধ</p>	<p>S2 3 BSW3858677</p> <p>নাম : গৌৰব চৌধুৰি পিতাৰ নাম : গণেশ চৌধুৰি ঘৰ নং : ২২২ বয়স : ৩২ লিঙ্গ : পুৰুষ</p> <p>ফটো উপলব্ধ</p>
<p># 4 QBH0078675</p> <p>নাম : দেৱজিত খাসনবিশ পিতাৰ নাম : পিয়ুষ খাসনবিশ ঘৰ নং : 556 বয়স : ২০ লিঙ্গ : পুৰুষ</p> <p>ফটো উপলব্ধ</p>	<p>5 DCZ1193073</p> <p>নাম : লিপি কৰ স্বামীৰ নাম : সুব্রত কৰ ঘৰ নং : ২৩৭ বয়স : ৪৫ লিঙ্গ : মহিলা</p> <p>ফটো উপলব্ধ</p>	<p>6 QBH0064576</p> <p>নাম : স্নেহা কৰ পিতাৰ নাম : সুব্রত কৰ ঘৰ নং : ২৩৭ বয়স : ২০ লিঙ্গ : মহিলা</p> <p>ফটো উপলব্ধ</p>
<p># 7 BSW1597202</p> <p>নাম : সুভাষ দাস পিতাৰ নাম : গোপাল দাস ঘৰ নং : 575 বয়স : ৫৫ লিঙ্গ : পুৰুষ</p> <p>ফটো উপলব্ধ</p>	<p># 8 BSW1597279</p> <p>নাম : সবিতা দাস স্বামীৰ নাম : সুভাষ দাস ঘৰ নং : 575 বয়স : ৪১ লিঙ্গ : মহিলা</p> <p>ফটো উপলব্ধ</p>	<p>9 BSW3895216</p> <p>নাম : সন্দীপন কৰ্মকাৰ পিতাৰ নাম : সুশীল কৰ্মকাৰ ঘৰ নং : 257 বয়স : ৩৩ লিঙ্গ : পুৰুষ</p> <p>ফটো উপলব্ধ</p>
<p># 10 BSW0546648</p> <p>নাম : দীপ বৈদ্য পিতাৰ নাম : ৰঞ্জু বৈদ্য ঘৰ নং : 582 বয়স : ২৩ লিঙ্গ : পুৰুষ</p> <p>ফটো উপলব্ধ</p>	<p>11 BSW0507145</p> <p>নাম : পুষ্পা কৰ্মকাৰ স্বামীৰ নাম : সুশীল কৰ্মকাৰ ঘৰ নং : ২৭৯ বয়স : ৫৭ লিঙ্গ : মহিলা</p> <p>ফটো উপলব্ধ</p>	<p>12 BSW0506212</p> <p>নাম : ৰিংকি মণ্ডল পিতাৰ নাম : সুশীল কৰ্মকাৰ ঘৰ নং : ২৭৯ বয়স : ৩৭ লিঙ্গ : মহিলা</p> <p>ফটো উপলব্ধ</p>
<p>13 BSW0506204</p> <p>নাম : শুভম কৰ্মকাৰ পিতাৰ নাম : সুশীল কৰ্মকাৰ ঘৰ নং : ২৭৯ বয়স : ২৭ লিঙ্গ : পুৰুষ</p> <p>ফটো উপলব্ধ</p>	<p>14 BSW0472415</p> <p>নাম : সুকুমাৰ দাস পিতাৰ নাম : নগেন্দ্ৰ দাস ঘৰ নং : ৪০৫ বয়স : ৫৫ লিঙ্গ : পুৰুষ</p> <p>ফটো উপলব্ধ</p>	<p>15 BSW0472555</p> <p>নাম : বিউটি দাস স্বামীৰ নাম : সুকুমাৰ দাস ঘৰ নং : ৪০৫ বয়স : ৪০ লিঙ্গ : মহিলা</p> <p>ফটো উপলব্ধ</p>
<p>16 BSW0513507</p> <p>নাম : টনি দাস পিতাৰ নাম : সুকুমাৰ দাস ঘৰ নং : ৪০৫ বয়স : ২৩ লিঙ্গ : পুৰুষ</p> <p>ফটো উপলব্ধ</p>	<p>17 QBH0008292</p> <p>নাম : উমেশ শৰ্মা পিতাৰ নাম : ৰমেশ শৰ্মা ঘৰ নং : ৪২১ বয়স : ৩৩ লিঙ্গ : পুৰুষ</p> <p>ফটো উপলব্ধ</p>	<p>18 BSW3882131</p> <p>নাম : মনিকা দাস স্বামীৰ নাম : ইন্দ্ৰজিত দাস ঘৰ নং : ৪২৪ বয়স : ২৭ লিঙ্গ : মহিলা</p> <p>ফটো উপলব্ধ</p>
<p>19 BSW1394576</p> <p>নাম : সুজিত সেন পিতাৰ নাম : কানাই লাল সেন ঘৰ নং : ৫০৭ বয়স : ৫০ লিঙ্গ : পুৰুষ</p> <p>ফটো উপলব্ধ</p>	<p>20 BSW1394601</p> <p>নাম : ৰাখি সেন স্বামীৰ নাম : সুজিত সেন ঘৰ নং : ৫০৭ বয়স : ৪৪ লিঙ্গ : মহিলা</p> <p>ফটো উপলব্ধ</p>	<p>21 BSW1394598</p> <p>নাম : ছিল্লু সেন পিতাৰ নাম : কানাই লাল সেন ঘৰ নং : ৫০৭ বয়স : ৪১ লিঙ্গ : পুৰুষ</p> <p>ফটো উপলব্ধ</p>
<p>22 BSW0445122</p> <p>নাম : মুনমুন সেন স্বামীৰ নাম : সিল্লু সেন ঘৰ নং : ৫০৭ বয়স : ৩৪ লিঙ্গ : মহিলা</p> <p>ফটো উপলব্ধ</p>	<p>23 BSW1394623</p> <p>নাম : হাসীৰানী দে স্বামীৰ নাম : দিলীপ দে ঘৰ নং : ৫০৯ বয়স : ৫৮ লিঙ্গ : মহিলা</p> <p>ফটো উপলব্ধ</p>	<p>24 BSW1394634</p> <p>নাম : ডেবিট দে পিতাৰ নাম : দিলীপ দে ঘৰ নং : ৫০৯ বয়স : ৩৮ লিঙ্গ : পুৰুষ</p> <p>ফটো উপলব্ধ</p>
<p>25 BSW0009620</p> <p>নাম : দিপিকা দে পিতাৰ নাম : দিলীপ দে ঘৰ নং : ৫০৯ বয়স : ৩৩ লিঙ্গ : মহিলা</p> <p>ফটো উপলব্ধ</p>	<p>26 BSW1394656</p> <p>নাম : স্বপন সাহা পিতাৰ নাম : সুবল চন্দ্ৰ সাহা ঘৰ নং : ৫১০ বয়স : ৫৮ লিঙ্গ : পুৰুষ</p> <p>ফটো উপলব্ধ</p>	<p>27 BSW1394703</p> <p>নাম : বিচিত্ৰা সাহা স্বামীৰ নাম : উদয় শংকৰ সাহা ঘৰ নং : ৫১০ বয়স : ৫৭ লিঙ্গ : মহিলা</p> <p>ফটো উপলব্ধ</p>
<p>28 BSW1394667</p> <p>নাম : আৰ্য্যশ্ৰী সাহা স্বামীৰ নাম : স্বপন সাহা ঘৰ নং : ৫১০ বয়স : ৫১ লিঙ্গ : মহিলা</p> <p>ফটো উপলব্ধ</p>	<p>29 BSW1394714</p> <p>নাম : হ্যাপী সাহা পিতাৰ নাম : উদয় শংকৰ সাহা ঘৰ নং : ৫১০ বয়স : ৩৫ লিঙ্গ : মহিলা</p> <p>ফটো উপলব্ধ</p>	<p>30 BSW0009621</p> <p>নাম : বিতু সাহা পিতাৰ নাম : স্বপন সাহা ঘৰ নং : ৫১০ বয়স : ৩০ লিঙ্গ : পুৰুষ</p> <p>ফটো উপলব্ধ</p>



31 নাম : চুইতি সাহা মাতৃৰ নাম: বিচিত্ৰা সাহা ঘৰ নং : ৫১০ বয়স : 30 লিঙ্গ : মহিলা	BSW1594941 ফটো উপলব্ধ	32 নাম : পূজা মণ্ডল স্বামীৰ নাম: বিটু সাহা ঘৰ নং : 510 বয়স : 30 লিঙ্গ : মহিলা	BSW3872710 ফটো উপলব্ধ	33 নাম : বুপা সাহা পিতাৰ নাম: স্বপন সাহা ঘৰ নং : ৫১০ বয়স : 26 লিঙ্গ : মহিলা	BSW0252940 ফটো উপলব্ধ
34 নাম : বিমা সাহা পিতাৰ নাম: স্বপন সাহা ঘৰ নং : ৫১০ বয়স : 24 লিঙ্গ : মহিলা	BSW0472522 ফটো উপলব্ধ	35 নাম : কল্পনা দত্ত স্বামীৰ নাম: হৰেকৃষ্ণ দত্ত ঘৰ নং : ৫১১ বয়স : 66 লিঙ্গ : মহিলা	BSW1394769 ফটো উপলব্ধ	36 নাম : বাজেশ দত্ত পিতাৰ নাম: হৰেকৃষ্ণ দত্ত ঘৰ নং : ৫১১ বয়স : 53 লিঙ্গ : পুৰুষ	BSW1394770 ফটো উপলব্ধ
37 নাম : বাকেশ দত্ত পিতাৰ নাম: হৰেকৃষ্ণ দত্ত ঘৰ নং : ৫১১ বয়স : 45 লিঙ্গ : পুৰুষ	BSW1394781 ফটো উপলব্ধ	38 নাম : শিল্পী দত্ত পিতাৰ নাম: বামকৃষ্ণ দত্ত ঘৰ নং : ৫১১ বয়স : 44 লিঙ্গ : মহিলা	BSW1394725 ফটো উপলব্ধ	39 নাম : মিনাক্ষী কৰ দত্ত স্বামীৰ নাম: বাজেশ দত্ত ঘৰ নং : ৫১১ বয়স : 43 লিঙ্গ : মহিলা	BSW1394747 ফটো উপলব্ধ
40 নাম : বিটু দত্ত পিতাৰ নাম: বামকৃষ্ণ দত্ত ঘৰ নং : ৫১১ বয়স : 39 লিঙ্গ : পুৰুষ	BSW1394736 ফটো উপলব্ধ	41 নাম : বিডিয়া দত্ত স্বামীৰ নাম: বাকেশ দত্ত ঘৰ নং : 511 বয়স : 31 লিঙ্গ : মহিলা	BSW0257584 ফটো উপলব্ধ	42 নাম : ইতি সাহা স্বামীৰ নাম: বিটু দত্ত ঘৰ নং : 511 বয়স : 26 লিঙ্গ : মহিলা	HPQ0584441 ফটো উপলব্ধ
43 নাম : ঈশা দাস পিতাৰ নাম: গনেশ দাস ঘৰ নং : 511 বয়স : 22 লিঙ্গ : মহিলা	BSW0576231 ফটো উপলব্ধ	44 নাম : অজিত কুমাৰ সাহা পিতাৰ নাম: হৰিমোহন সাহা ঘৰ নং : ৫১২ বয়স : 73 লিঙ্গ : পুৰুষ	BSW1394838 ফটো উপলব্ধ	45 নাম : অনিমা বালা সাহা স্বামীৰ নাম: অজিত কুমাৰ সাহা ঘৰ নং : ৫১২ বয়স : 65 লিঙ্গ : মহিলা	BSW1394849 ফটো উপলব্ধ
46 নাম : কুমাৰজিত সাহা পিতাৰ নাম: অজিত কুমাৰ সাহা ঘৰ নং : ৫১২ বয়স : 36 লিঙ্গ : পুৰুষ	BSW1394861 ফটো উপলব্ধ	47 নাম : প্ৰিয়ঙ্কা সাহা স্বামীৰ নাম: কুমাৰজিত সাহা ঘৰ নং : ৫১২ বয়স : 28 লিঙ্গ : মহিলা	BSW0545400 ফটো উপলব্ধ	48 নাম : গোবিন্দ দত্ত পিতাৰ নাম: বমনী দত্ত ঘৰ নং : ৫১৪ বয়স : 75 লিঙ্গ : পুৰুষ	BSW1394872 ফটো উপলব্ধ
49 নাম : গীতা দত্ত স্বামীৰ নাম: গোবিন্দ দত্ত ঘৰ নং : ৫১৪ বয়স : 62 লিঙ্গ : মহিলা	BSW1394883 ফটো উপলব্ধ	50 নাম : মনিৰাণী পাল স্বামীৰ নাম: বামহৰি পাল ঘৰ নং : ৫১৫ বয়স : 75 লিঙ্গ : মহিলা	BSW1394894 ফটো উপলব্ধ	51 নাম : তপন পাল পিতাৰ নাম: বামহৰি পাল ঘৰ নং : ৫১৫ বয়স : 57 লিঙ্গ : পুৰুষ	BSW1394907 ফটো উপলব্ধ
52 নাম : স্বপন পাল পিতাৰ নাম: বামহৰি পাল ঘৰ নং : ৫১৫ বয়স : 54 লিঙ্গ : পুৰুষ	BSW1394929 ফটো উপলব্ধ	53 নাম : বীতা পাল স্বামীৰ নাম: তপন পাল ঘৰ নং : ৫১৫ বয়স : 50 লিঙ্গ : মহিলা	BSW1394918 ফটো উপলব্ধ	54 নাম : পাপন পাল পিতাৰ নাম: বামহৰি পাল ঘৰ নং : ৫১৫ বয়স : 50 লিঙ্গ : পুৰুষ	BSW1394930 ফটো উপলব্ধ
55 নাম : শিল্পী পাল স্বামীৰ নাম: স্বপন পাল ঘৰ নং : ৫১৫ বয়স : 45 লিঙ্গ : মহিলা	BSW1394952 ফটো উপলব্ধ	56 নাম : বিংকি পাল স্বামীৰ নাম: পাপন পাল ঘৰ নং : ৫১৫ বয়স : 41 লিঙ্গ : মহিলা	BSW1394941 ফটো উপলব্ধ	57 নাম : ধন ৰাজ পাল পিতাৰ নাম: তপন পাল ঘৰ নং : ৫১৫ বয়স : 20 লিঙ্গ : পুৰুষ	QBH0064550 ফটো উপলব্ধ
58 নাম : বাৰ্ণা পাল স্বামীৰ নাম: সুশান্ত পাল ঘৰ নং : ৫১৭ বয়স : 62 লিঙ্গ : মহিলা	BSW1395002 ফটো উপলব্ধ	# 59 নাম : সুদীপ পাল পিতাৰ নাম: সুশান্ত পাল ঘৰ নং : ৫১৭ বয়স : 45 লিঙ্গ : পুৰুষ	BSW1395013 ফটো উপলব্ধ	# 60 নাম : বিটু পাল পিতাৰ নাম: সুশান্ত পাল ঘৰ নং : ৫১৭ বয়স : 43 লিঙ্গ : পুৰুষ	BSW1395024 ফটো উপলব্ধ



# 61 নাম : পাপড়ী পাল ভাৱেল স্বামীৰ নাম : উত্তম ভাৱেল ঘৰ নং : ৫১৭ বয়স : 41 লিঙ্গ : মহিলা	BSW1395035 ফটো উপলব্ধ	# 62 নাম : ৰিম্পি পাল স্বামীৰ নাম : সুদীপ পৌল ঘৰ নং : ৫১৭ বয়স : 40 লিঙ্গ : মহিলা	BSW1407085 ফটো উপলব্ধ	63 নাম : ৰান ভাওয়াল স্বামীৰ নাম : পাৰিতোষ ভাওয়াল ঘৰ নং : ৫১৯ বয়স : 65 লিঙ্গ : মহিলা	BSW1395057 ফটো উপলব্ধ
64 নাম : উত্তম ভাওয়াল পিতাৰ নাম : পাৰিতোষ ভাওয়াল ঘৰ নং : ৫১৯ বয়স : 45 লিঙ্গ : পুৰুষ	BSW1395068 ফটো উপলব্ধ	65 নাম : মৌচুমী ভাওয়াল স্বামীৰ নাম : উত্তম ভাওয়াল ঘৰ নং : ৫১৯ বয়স : 41 লিঙ্গ : মহিলা	BSW0527085 ফটো উপলব্ধ	D 66 নাম : গনেশ সূত্ৰধৰ স্বামীৰ নাম : মঙ্গল সূত্ৰধৰ ঘৰ নং : ৫২০ বয়স : 65 লিঙ্গ : মহিলা	BSW1395080 ফটো উপলব্ধ
D 67 নাম : মায়া সূত্ৰধৰ স্বামীৰ নাম : গনেশ সূত্ৰধৰ ঘৰ নং : ৫২০ বয়স : 55 লিঙ্গ : মহিলা	BSW1395091 ফটো উপলব্ধ	68 নাম : জ্যোৎস্না সূত্ৰধৰ বড়ো পিতাৰ নাম : গনেশ সূত্ৰধৰ ঘৰ নং : ৫২০ বয়স : 35 লিঙ্গ : মহিলা	BSW1395104 ফটো উপলব্ধ	69 নাম : সঞ্জয় সূত্ৰধৰ পিতাৰ নাম : গনেশ সূত্ৰধৰ ঘৰ নং : ৫২০ বয়স : 28 লিঙ্গ : পুৰুষ	BSW0206375 ফটো উপলব্ধ
70 নাম : মাধবি দাস সূত্ৰধৰ স্বামীৰ নাম : সঞ্জয় সূত্ৰধৰ ঘৰ নং : 520 বয়স : 22 লিঙ্গ : মহিলা	BSW3856606 ফটো উপলব্ধ	71 নাম : নিৰঞ্জন সূত্ৰধৰ মাতৃৰ নাম : গীতা সূত্ৰধৰ ঘৰ নং : ৫২১ বয়স : 53 লিঙ্গ : পুৰুষ	BSW1395126 ফটো উপলব্ধ	72 নাম : কানন সূত্ৰধৰ স্বামীৰ নাম : নিৰঞ্জন সূত্ৰধৰ ঘৰ নং : ৫২১ বয়স : 47 লিঙ্গ : মহিলা	BSW1395137 ফটো উপলব্ধ
73 নাম : বিশাল সূত্ৰধৰ পিতাৰ নাম : নিৰঞ্জন সূত্ৰধৰ ঘৰ নং : 521 বয়স : 25 লিঙ্গ : পুৰুষ	BSW0385914 ফটো উপলব্ধ	74 নাম : অমল কুমাৰ চৌধুৰী পিতাৰ নাম : আমিয় নাৰায়ণ চৌধুৰী ঘৰ নং : ৫২৮ বয়স : 76 লিঙ্গ : পুৰুষ	BSW1395160 ফটো উপলব্ধ	75 নাম : ববিতা চৌধুৰী পিতাৰ নাম : অমল চৌধুৰী ঘৰ নং : ৫২৮ বয়স : 38 লিঙ্গ : পুৰুষ	BSW1395193 ফটো উপলব্ধ
D 76 নাম : শঙ্কৰ সাহা পিতাৰ নাম : সুবলচন্দ্ৰ সাহা ঘৰ নং : ৫৩০ বয়স : 63 লিঙ্গ : পুৰুষ	BSW1395206 ফটো উপলব্ধ	D 77 নাম : লক্ষী সাহা স্বামীৰ নাম : শঙ্কৰ সাহা ঘৰ নং : ৫৩০ বয়স : 56 লিঙ্গ : মহিলা	BSW1395217 ফটো উপলব্ধ	78 নাম : বেলা কুণ্ড স্বামীৰ নাম : সুবোধ কুণ্ড ঘৰ নং : ৫৩১ বয়স : 69 লিঙ্গ : মহিলা	BSW1395239 ফটো উপলব্ধ
79 নাম : সুব্ৰত কুণ্ড মাতৃৰ নাম : বেলা কুণ্ড ঘৰ নং : ৫৩১ বয়স : 36 লিঙ্গ : পুৰুষ	BSW1395251 ফটো উপলব্ধ	80 নাম : নিকিতা কুণ্ড স্বামীৰ নাম : সুব্ৰত কুণ্ড ঘৰ নং : 531 বয়স : 25 লিঙ্গ : মহিলা	HBP0584557 ফটো উপলব্ধ	81 নাম : শক্তি সৰকাৰ স্বামীৰ নাম : নৃপেন্দ্ৰ সৰকাৰ ঘৰ নং : ৫৩৩ বয়স : 55 লিঙ্গ : মহিলা	BSW1395273 ফটো উপলব্ধ
82 নাম : অমিত সৰকাৰ পিতাৰ নাম : নৃপেন্দ্ৰ সৰকাৰ ঘৰ নং : ৫৩৩ বয়স : 37 লিঙ্গ : পুৰুষ	BSW1395284 ফটো উপলব্ধ	83 নাম : শেফালী সৰকাৰ স্বামীৰ নাম : গোপাল সৰকাৰ ঘৰ নং : ৫৩৪ বয়স : 80 লিঙ্গ : মহিলা	BSW1395319 ফটো উপলব্ধ	84 নাম : সুবল সৰকাৰ পিতাৰ নাম : গোপাল সৰকাৰ ঘৰ নং : ৫৩৪ বয়স : 54 লিঙ্গ : পুৰুষ	BSW1395320 ফটো উপলব্ধ
85 নাম : নিৰ্মল সৰকাৰ পিতাৰ নাম : গোপাল সৰকাৰ ঘৰ নং : ৫৩৪ বয়স : 45 লিঙ্গ : পুৰুষ	BSW1395353 ফটো উপলব্ধ	86 নাম : শৰ্মীলা সৰকাৰ স্বামীৰ নাম : সুবল সৰকাৰ ঘৰ নং : ৫৩৪ বয়স : 43 লিঙ্গ : মহিলা	BSW1395331 ফটো উপলব্ধ	87 নাম : দীপক সৰকাৰ পিতাৰ নাম : গোপাল সৰকাৰ ঘৰ নং : ৫৩৪ বয়স : 40 লিঙ্গ : পুৰুষ	BSW1395364 ফটো উপলব্ধ
88 নাম : সুন সৰকাৰ স্বামীৰ নাম : নিৰ্মল সৰকাৰ ঘৰ নং : ৫৩৪ বয়স : 39 লিঙ্গ : মহিলা	BSW0386342 ফটো উপলব্ধ	89 নাম : অন সৰকাৰ স্বামীৰ নাম : দীপক সৰকাৰ ঘৰ নং : ৫৩৪ বয়স : 36 লিঙ্গ : মহিলা	BSW0009623 ফটো উপলব্ধ	90 নাম : সীদ্ধাৰ্থ সৰকাৰ পিতাৰ নাম : সুবল সৰকাৰ ঘৰ নং : 534 বয়স : 22 লিঙ্গ : পুৰুষ	BSW0571703 ফটো উপলব্ধ



91 নাম : সুশীল পাল পিতাৰ নাম: কালচাদ পাল ঘৰ নং : ৫৩৫ বয়স : 71 লিঙ্গ : পুৰুষ	BSW1395386 ফটো উপলব্ধ	#2 92 নাম : বাম কৃষ্ণ পাল পিতাৰ নাম: কালচান্দ পাল ঘৰ নং : ৫৩৫ বয়স : 67 লিঙ্গ : পুৰুষ	BSW1395400 ফটো উপলব্ধ	#2 93 নাম : শিবানী পাল স্বামীৰ নাম: বামকৃষ্ণ পাল ঘৰ নং : ৫৩৫ বয়স : 61 লিঙ্গ : মহিলা	BSW1395411 ফটো উপলব্ধ
94 নাম : সংগীতা পাল স্বামীৰ নাম: সুশীল পাল ঘৰ নং : ৫৩৫ বয়স : 57 লিঙ্গ : মহিলা	BSW1395397 ফটো উপলব্ধ	95 নাম : গোবিন্দ পাল পিতাৰ নাম: সুশীল পাল ঘৰ নং : ৫৩৫ বয়স : 39 লিঙ্গ : পুৰুষ	BSW1395433 ফটো উপলব্ধ	#2 96 নাম : সঞ্জীৱ কুমাৰ পাল পিতাৰ নাম: বামকৃষ্ণ পাল ঘৰ নং : ৫৩৫ বয়স : 38 লিঙ্গ : পুৰুষ	BSW0009624 ফটো উপলব্ধ
97 নাম : অপূৰ্ব পাল পিতাৰ নাম: সুশীল পাল ঘৰ নং : ৫৩৫ বয়স : 34 লিঙ্গ : পুৰুষ	BSW1406026 ফটো উপলব্ধ	98 নাম : মাধৱি পাল স্বামীৰ নাম: অপূৰ্ব পাল ঘৰ নং : ৫৩৫ বয়স : 33 লিঙ্গ : মহিলা	BSW1595035 ফটো উপলব্ধ	99 নাম : মিতালী দাস স্বামীৰ নাম: গোবিন্দ পাল ঘৰ নং : ৫৩৫ বয়স : 30 লিঙ্গ : মহিলা	DZN0648287 ফটো উপলব্ধ
# 100 নাম : সংগীতা পাল স্বামীৰ নাম: সঞ্জীৱ কুমাৰ পাল ঘৰ নং : 535 বয়স : 28 লিঙ্গ : মহিলা	GZH0444919 ফটো উপলব্ধ	101 নাম : মমতা কুৰ স্বামীৰ নাম: জীৱন কৰ ঘৰ নং : ৫৩৬ বয়স : 56 লিঙ্গ : মহিলা	BSW1395455 ফটো উপলব্ধ	102 নাম : জয়দীপ কৰ পিতাৰ নাম: জীৱন কৰ ঘৰ নং : ৫৩৬ বয়স : 38 লিঙ্গ : পুৰুষ	BSW1395466 ফটো উপলব্ধ
103 নাম : নবনিতা কৰ স্বামীৰ নাম: জয়দীপ কৰ ঘৰ নং : 536 বয়স : 29 লিঙ্গ : মহিলা	BSW0559666 ফটো উপলব্ধ	104 নাম : ৰূপন দত্ত পিতাৰ নাম: ব্ৰজেন্দ্ৰ দত্ত ঘৰ নং : ৫৩৭ বয়স : 57 লিঙ্গ : পুৰুষ	BSW1395524 ফটো উপলব্ধ	105 নাম : ছোটমনি দত্ত স্বামীৰ নাম: ৰূপন দত্ত ঘৰ নং : ৫৩৭ বয়স : 38 লিঙ্গ : মহিলা	BSW1395579 ফটো উপলব্ধ
106 নাম : তপজ্যোতি পুৰকায়ষ্ঠ পিতাৰ নাম: তাপচ পুৰকায়ষ্ঠ ঘৰ নং : ৫৩৭ বয়স : 30 লিঙ্গ : পুৰুষ	BSW1605476 ফটো উপলব্ধ	107 নাম : অৰিন্দম পুৰকায়ষ্ঠ পিতাৰ নাম: তাপস পুৰকায়ষ্ঠ ঘৰ নং : 537 বয়স : 22 লিঙ্গ : পুৰুষ	BSW1116441 ফটো উপলব্ধ	108 নাম : শ্যামল চক্ৰৱৰ্তী পিতাৰ নাম: সুধাংশু চক্ৰৱৰ্তী ঘৰ নং : ৫৩৮ বয়স : 72 লিঙ্গ : পুৰুষ	BSW1395604 ফটো উপলব্ধ
109 নাম : স্বপ্না চক্ৰৱৰ্তী স্বামীৰ নাম: শ্যামল চক্ৰৱৰ্তী ঘৰ নং : ৫৩৮ বয়স : 54 লিঙ্গ : মহিলা	BSW1395615 ফটো উপলব্ধ	110 নাম : নিয়তি চক্ৰৱৰ্তী পিতাৰ নাম: শুধাংশু চক্ৰৱৰ্তী ঘৰ নং : ৫৩৮ বয়স : 51 লিঙ্গ : মহিলা	BSW0347070 ফটো উপলব্ধ	111 নাম : অমিত চক্ৰৱৰ্তী পিতাৰ নাম: শ্যামল চক্ৰৱৰ্তী ঘৰ নং : ৫৩৮ বয়স : 25 লিঙ্গ : পুৰুষ	BSW0257360 ফটো উপলব্ধ
112 নাম : বিমলেন্দু পুৰকায়স্থ পিতাৰ নাম: বিধুভূষণ পুৰকায়স্থ ঘৰ নং : ৫৪৪ বয়স : 71 লিঙ্গ : পুৰুষ	BSW1395626 ফটো উপলব্ধ	113 নাম : বাসনা পুৰকায়স্থ স্বামীৰ নাম: বিমলেন্দু পুৰকায়স্থ ঘৰ নং : ৫৪৪ বয়স : 55 লিঙ্গ : মহিলা	BSW1395637 ফটো উপলব্ধ	114 নাম : বনশ্ৰী পুৰকায়স্থ পিতাৰ নাম: বিমলেন্দু পুৰকায়স্থ ঘৰ নং : ৫৪৪ বয়স : 42 লিঙ্গ : মহিলা	BSW1395648 ফটো উপলব্ধ
115 নাম : জয়শ্ৰী পুৰকায়স্থ পিতাৰ নাম: বিমলেন্দু পুৰকায়স্থ ঘৰ নং : ৫৪৪ বয়স : 38 লিঙ্গ : মহিলা	BSW1395659 ফটো উপলব্ধ	116 নাম : ৰূপশ্ৰী পুৰকায়স্থ পিতাৰ নাম: বিমল পুৰকায়স্থ ঘৰ নং : ৫৪৪ বয়স : 32 লিঙ্গ : মহিলা	BSW0009625 ফটো উপলব্ধ	117 নাম : তাৰক মোহন চৌধুৰী পিতাৰ নাম: সুধেন্দু চৌধুৰী ঘৰ নং : ৫৪৫ বয়স : 60 লিঙ্গ : পুৰুষ	BSW1395660 ফটো উপলব্ধ
118 নাম : শিখা চৌধুৰী স্বামীৰ নাম: তাৰক মোহন চৌধুৰী ঘৰ নং : ৫৪৫ বয়স : 59 লিঙ্গ : মহিলা	BSW1395671 ফটো উপলব্ধ	119 নাম : বিশাল চৌধুৰী পিতাৰ নাম: তাৰক মোহন চৌধুৰী ঘৰ নং : ৫৪৫ বয়স : 22 লিঙ্গ : পুৰুষ	BSW0566414 ফটো উপলব্ধ	120 নাম : বিন্জিত কুমাৰ সৰকাৰ পিতাৰ নাম: সুৰেশ সৰকাৰ ঘৰ নং : ৫৪৬ বয়স : 66 লিঙ্গ : পুৰুষ	BSW1395706 ফটো উপলব্ধ



121 নাম : বেবা সৰকাৰ স্বামীৰ নাম: বন্দিজিত কুমাৰ সৰকাৰ ঘৰ নং : ৫৪৬ বয়স : 59 লিঙ্গ : মহিলা	BSW1395717 ফটো উপলব্ধ	122 নাম : বুমী সৰকাৰ পিতাৰ নাম: বন্দিজিত কুমাৰ সৰকাৰ ঘৰ নং : ৫৪৬ বয়স : 31 লিঙ্গ : মহিলা	BSW0009626 ফটো উপলব্ধ	123 নাম : সত্যজিত সৰকাৰ পিতাৰ নাম: বন্দিজিত কুমাৰ সৰকাৰ ঘৰ নং : ৫৪৬ বয়স : 29 লিঙ্গ : পুৰুষ	BSW0274076 ফটো উপলব্ধ
124 নাম : মইনা দত্ত সৰকাৰ স্বামীৰ নাম: সত্যজিত সৰকাৰ ঘৰ নং : ৫৪৬ বয়স : 28 লিঙ্গ : মহিলা	BSW1132430 ফটো উপলব্ধ	125 নাম : অনিমা ভৌমিক সৰকাৰ স্বামীৰ নাম: বমেন্দ্ৰ সৰকাৰ ঘৰ নং : ৫৪৭ বয়স : 56 লিঙ্গ : মহিলা	BSW1395740 ফটো উপলব্ধ	126 নাম : বাকেশ সৰকাৰ পিতাৰ নাম: বমেন্দ্ৰ সৰকাৰ ঘৰ নং : ৫৪৭ বয়স : 34 লিঙ্গ : পুৰুষ	BSW1395751 ফটো উপলব্ধ
127 নাম : দীপা দাস সৰকাৰ স্বামীৰ নাম: বাকেশ সৰকাৰ ঘৰ নং : 547 বয়স : 29 লিঙ্গ : মহিলা	HBP0250274 ফটো উপলব্ধ	128 নাম : বাহুল কুণ্ডু পিতাৰ নাম: বতন কুণ্ডু ঘৰ নং : ৫৪৭ক বয়স : 25 লিঙ্গ : পুৰুষ	BSW0257444 ফটো উপলব্ধ	129 নাম : কুণাল কুণ্ডু পিতাৰ নাম: মিন্টু কুণ্ডু ঘৰ নং : 547 ক বয়স : 21 লিঙ্গ : পুৰুষ	BSW3853967 ফটো উপলব্ধ
130 নাম : কিৰন কুণ্ডু পিতাৰ নাম: মিন্টু কুণ্ডু ঘৰ নং : 547 ক বয়স : 19 লিঙ্গ : পুৰুষ	QBH0110924 ফটো উপলব্ধ	131 নাম : বতন কুণ্ডু পিতাৰ নাম: চিত্তৰঞ্জন কুণ্ডু ঘৰ নং : ৫৪৭ক বয়স : 65 লিঙ্গ : পুৰুষ	BSW1395762 ফটো উপলব্ধ	132 নাম : জয়ন্তী কুণ্ডু স্বামীৰ নাম: বতন কুণ্ডু ঘৰ নং : ৫৪৭ক বয়স : 57 লিঙ্গ : মহিলা	BSW1395773 ফটো উপলব্ধ
133 নাম : সৰস্বতী কুণ্ডু স্বামীৰ নাম: মিন্টু কুণ্ডু ঘৰ নং : ৫৪৭ক বয়স : 50 লিঙ্গ : মহিলা	BSW1395795 ফটো উপলব্ধ	134 নাম : বৌনক কুন্দু পিতাৰ নাম: বতন কুন্দু ঘৰ নং : ৫৪৭ক বয়স : 31 লিঙ্গ : পুৰুষ	BSW1594963 ফটো উপলব্ধ	D 135 নাম : সাধনা কৰ স্বামীৰ নাম: নিৰঞ্জন কৰ ঘৰ নং : ৫৪৮ বয়স : 65 লিঙ্গ : মহিলা	BSW1395808 ফটো উপলব্ধ
E 136 নাম : ৰিতা কৰ স্বামীৰ নাম: নিৰঞ্জন কৰ ঘৰ নং : ৫৪৮ বয়স : 45 লিঙ্গ : মহিলা	BSW0009627 ফটো উপলব্ধ	137 নাম : ভবানী কৰ স্বামীৰ নাম: বতন কৰ ঘৰ নং : ৫৪৮ বয়স : 42 লিঙ্গ : মহিলা	BSW0009628 ফটো উপলব্ধ	138 নাম : বতন কৰ পিতাৰ নাম: নিৰঞ্জন কৰ ঘৰ নং : ৫৪৮ বয়স : 42 লিঙ্গ : পুৰুষ	BSW1395819 ফটো উপলব্ধ
139 নাম : কবিতা কৰ স্বামীৰ নাম: গৌতম কৰ ঘৰ নং : ৫৪৮ বয়স : 36 লিঙ্গ : মহিলা	BSW0009629 ফটো উপলব্ধ	D 140 নাম : স্বৰ্ণমনি কৰ স্বামীৰ নাম: নিৰাৰন কৰ ঘৰ নং : ৫৪৯ বয়স : 105 লিঙ্গ : মহিলা	BSW1395831 ফটো উপলব্ধ	141 নাম : মঙ্গল কৰ পিতাৰ নাম: নিৰাৰন কৰ ঘৰ নং : ৫৪৯ বয়স : 56 লিঙ্গ : পুৰুষ	BSW1395842 ফটো উপলব্ধ
D 142 নাম : স্মৃতি কৰ স্বামীৰ নাম: মঙ্গল কৰ ঘৰ নং : ৫৪৯ বয়স : 50 লিঙ্গ : মহিলা	BSW1395853 ফটো উপলব্ধ	143 নাম : পায়েল কৰ পিতাৰ নাম: মঙ্গল কৰ ঘৰ নং : ৫৪৯ বয়স : 26 লিঙ্গ : মহিলা	BSW0347260 ফটো উপলব্ধ	144 নাম : বানী সুৰ স্বামীৰ নাম: মানিক সুৰ ঘৰ নং : ৫৫১ বয়স : 65 লিঙ্গ : মহিলা	BSW1395886 ফটো উপলব্ধ
145 নাম : মিন্টু সুৰ পিতাৰ নাম: মানিক সুৰ ঘৰ নং : ৫৫১ বয়স : 37 লিঙ্গ : পুৰুষ	BSW1395900 ফটো উপলব্ধ	D 146 নাম : ধীৰেন দে পিতাৰ নাম: শশীন্দ্ৰ দে ঘৰ নং : ৫৫৩ বয়স : 90 লিঙ্গ : পুৰুষ	BSW1395911 ফটো উপলব্ধ	D 147 নাম : পৰানী দে স্বামীৰ নাম: ধীৰেন দে ঘৰ নং : ৫৫৩ বয়স : 80 লিঙ্গ : মহিলা	BSW1395922 ফটো উপলব্ধ
D 148 নাম : অজিত দে পিতাৰ নাম: ধীৰেন দে ঘৰ নং : ৫৫৩ বয়স : 60 লিঙ্গ : পুৰুষ	BSW1395933 ফটো উপলব্ধ	149 নাম : সবিতা দে স্বামীৰ নাম: অজিত দে ঘৰ নং : ৫৫৩ বয়স : 44 লিঙ্গ : মহিলা	BSW1395944 ফটো উপলব্ধ	150 নাম : চন্দন দে পিতাৰ নাম: অজিত দে ঘৰ নং : ৫৫৩ বয়স : 33 লিঙ্গ : পুৰুষ	BSW0009630 ফটো উপলব্ধ



151 নাম : অনিতা দে স্বামীৰ নাম: চন্দন দে ঘৰ নং : ৫৫৩ বয়স : 28 লিঙ্গ : মহিলা	BSW0202135 ফটো উপলব্ধ	D 152 নাম : জয়দেব পাল পিতাৰ নাম: মৰন পাল ঘৰ নং : ৫৫৪ বয়স : 58 লিঙ্গ : পুৰুষ	BSW1395955 ফটো উপলব্ধ	D 153 নাম : টুল পাল স্বামীৰ নাম: জয়দেব পাল ঘৰ নং : ৫৫৪ বয়স : 50 লিঙ্গ : মহিলা	BSW1395966 ফটো উপলব্ধ
154 নাম : টিংকু পাল পিতাৰ নাম: জয়দেব পাল ঘৰ নং : ৫৫৪ বয়স : 33 লিঙ্গ : পুৰুষ	BSW0126169 ফটো উপলব্ধ	155 নাম : ৰূপালী দাস স্বামীৰ নাম: টিংকু পাল ঘৰ নং : ৫৫৪ বয়স : 25 লিঙ্গ : মহিলা	QBH0084772 ফটো উপলব্ধ	156 নাম : তুষা সৰকাৰ পিতাৰ নাম: পিনু সৰকাৰ ঘৰ নং : 554 বয়স : 19 লিঙ্গ : মহিলা	QBH0107292 ফটো উপলব্ধ
157 নাম : পিয়ুষ খাসনবিশ পিতাৰ নাম: সুবোধ খাসনবিশ ঘৰ নং : ৫৫৬ বয়স : 63 লিঙ্গ : পুৰুষ	BSW1395999 ফটো উপলব্ধ	158 নাম : ৰুমা খাসনবিশ স্বামীৰ নাম: পিয়ুষ খাসনবিশ ঘৰ নং : ৫৫৬ বয়স : 51 লিঙ্গ : মহিলা	BSW1396005 ফটো উপলব্ধ	159 নাম : ছুইটী খাসনবিশ পিতাৰ নাম: পিয়ুষ খাসনবিশ ঘৰ নং : ৫৫৬ বয়স : 31 লিঙ্গ : মহিলা	BSW0009631 ফটো উপলব্ধ
160 নাম : পৰিবতী খাচনবিচ পিতাৰ নাম: পিজুচ খাচনবিচ ঘৰ নং : ৫৫৬ বয়স : 27 লিঙ্গ : মহিলা	BSW0274886 ফটো উপলব্ধ	161 নাম : সঞ্জয় দেবনাথ পিতাৰ নাম: যতীন্দ্র দেবনাথ ঘৰ নং : ৫৫৭ বয়স : 46 লিঙ্গ : পুৰুষ	BSW1396016 ফটো উপলব্ধ	162 নাম : গিতা দেবনাথ স্বামীৰ নাম: সঞ্জয় দেবনাথ ঘৰ নং : ৫৫৭ বয়স : 43 লিঙ্গ : মহিলা	BSW1396027 ফটো উপলব্ধ
163 নাম : শ্ৰীতিস্মীতা দেবনাথ পিতাৰ নাম: সঞ্জয় দেবনাথ ঘৰ নং : ৫৫৭ বয়স : 21 লিঙ্গ : মহিলা	BSW3890647 ফটো উপলব্ধ	164 নাম : অজিত কৰ পিতাৰ নাম: ভুবন চন্দ্ৰ কৰ ঘৰ নং : ৫৫৮ বয়স : 50 লিঙ্গ : পুৰুষ	BSW1396038 ফটো উপলব্ধ	165 নাম : বীনা কৰ স্বামীৰ নাম: অজিত কৰ ঘৰ নং : ৫৫৮ বয়স : 48 লিঙ্গ : মহিলা	BSW1396061 ফটো উপলব্ধ
166 নাম : বান কৰ স্বামীৰ নাম: সজিত কৰ ঘৰ নং : ৫৫৮ বয়স : 47 লিঙ্গ : মহিলা	BSW1396072 ফটো উপলব্ধ	167 নাম : ৰঞ্জিত কৰ পিতাৰ নাম: ভুবন চন্দ্ৰ কৰ ঘৰ নং : ৫৫৮ বয়স : 46 লিঙ্গ : পুৰুষ	BSW1396050 ফটো উপলব্ধ	168 নাম : সজিত কৰ পিতাৰ নাম: ভুবন চন্দ্ৰ কৰ ঘৰ নং : ৫৫৮ বয়স : 45 লিঙ্গ : পুৰুষ	BSW1396049 ফটো উপলব্ধ
169 নাম : বিতা কৰ স্বামীৰ নাম: ৰঞ্জিত কৰ ঘৰ নং : ৫৫৮ বয়স : 38 লিঙ্গ : মহিলা	BSW0009632 ফটো উপলব্ধ	170 নাম : তুষা কৰ পিতাৰ নাম: অজিত কৰ ঘৰ নং : 558 বয়স : 23 লিঙ্গ : মহিলা	BSW0519512 ফটো উপলব্ধ	171 নাম : কালাচাঁদ দে পিতাৰ নাম: সুৰেন্দ্ৰ দে ঘৰ নং : ৫৫৯ বয়স : 77 লিঙ্গ : পুৰুষ	BSW1396083 ফটো উপলব্ধ
172 নাম : মাধবী দে স্বামীৰ নাম: কালাচাঁদ দে ঘৰ নং : ৫৫৯ বয়স : 68 লিঙ্গ : মহিলা	BSW1396094 ফটো উপলব্ধ	173 নাম : মমতা দে স্বামীৰ নাম: মনোজিত দে ঘৰ নং : ৫৫৯ বয়স : 58 লিঙ্গ : মহিলা	BSW1396130 ফটো উপলব্ধ	174 নাম : কাকলী দে পিতাৰ নাম: কালাচাঁদ দে ঘৰ নং : ৫৫৯ বয়স : 38 লিঙ্গ : মহিলা	BSW1396118 ফটো উপলব্ধ
175 নাম : পূৰ্ণিমা সেন পিতাৰ নাম: জিতেন্দ্ৰ সেন ঘৰ নং : 559 বয়স : 23 লিঙ্গ : মহিলা	BSW0555375 ফটো উপলব্ধ	176 নাম : অনুস্কা দে পিতাৰ নাম: মনোজিত দে ঘৰ নং : 559 বয়স : 23 লিঙ্গ : মহিলা	BSW0519538 ফটো উপলব্ধ	177 নাম : ৰূপন সেন পিতাৰ নাম: জিতেন্দ্ৰ চন্দ্ৰ সেন ঘৰ নং : 559 বয়স : 20 লিঙ্গ : পুৰুষ	QBH0103044 ফটো উপলব্ধ
178 নাম : জিতেন্দ্ৰ চন্দ্ৰ সেন পিতাৰ নাম: শশীকান্ত সেন ঘৰ নং : ৫৫৯ক বয়স : 59 লিঙ্গ : পুৰুষ	BSW1396141 ফটো উপলব্ধ	179 নাম : মায়নী সেন স্বামীৰ নাম: জিতেন্দ্ৰ সেন ঘৰ নং : ৫৫৯ক বয়স : 41 লিঙ্গ : মহিলা	BSW1396152 ফটো উপলব্ধ	D 180 নাম : দীপক দে পিতাৰ নাম: নিশিমোহন দে ঘৰ নং : ৫৬০ বয়স : 62 লিঙ্গ : পুৰুষ	BSW1396174 ফটো উপলব্ধ



181 নাম : বীনা দে স্বামীৰ নাম: দীপক দে ঘৰ নং : ৫৬০ বয়স : 58 লিঙ্গ : মহিলা	BSW1396185 ফটো উপলব্ধ	182 নাম : ধ্ৰুৱচন্দ্ৰ দে পিতাৰ নাম: নিশিমোহন দে ঘৰ নং : ৫৬০ বয়স : 56 লিঙ্গ : পুৰুষ	BSW1396196 ফটো উপলব্ধ	183 নাম : অৰ্চনা দে স্বামীৰ নাম: ধ্ৰুৱচন্দ্ৰ দে ঘৰ নং : ৫৬০ বয়স : 45 লিঙ্গ : মহিলা	BSW1396209 ফটো উপলব্ধ
184 নাম : দেবশীষ দে পিতাৰ নাম: দীপক দে ঘৰ নং : ৫৬০ বয়স : 35 লিঙ্গ : পুৰুষ	BSW1396163 ফটো উপলব্ধ	185 নাম : সুস্মিতা সৰকাৰ দে স্বামীৰ নাম: দেবশীষ দে ঘৰ নং : 560 বয়স : 30 লিঙ্গ : মহিলা	BSW1594952 ফটো উপলব্ধ	186 নাম : দেবজিত দে পিতাৰ নাম: দীপক দে ঘৰ নং : ৫৬০ বয়স : 27 লিঙ্গ : পুৰুষ	BSW0206144 ফটো উপলব্ধ
187 নাম : সৌৰভ দে পিতাৰ নাম: ধ্ৰুৱ চন্দ্ৰ দে ঘৰ নং : ৫৬০ বয়স : 26 লিঙ্গ : পুৰুষ	BSW0348433 ফটো উপলব্ধ	188 নাম : বুন দেবনাথ স্বামীৰ নাম: সুভাস দেবনাথ ঘৰ নং : ৫৬০ক বয়স : 50 লিঙ্গ : মহিলা	BSW1406946 ফটো উপলব্ধ	189 নাম : মমি দেবনাথ মাতৃৰ নাম: জুন দেবনাথ ঘৰ নং : ৫৬০ক বয়স : 34 লিঙ্গ : মহিলা	BSW1594974 ফটো উপলব্ধ
190 নাম : সান্ত্ব দেবনাথ পিতাৰ নাম: সুভাস দেবনাথ ঘৰ নং : ৫৬০ক বয়স : 30 লিঙ্গ : পুৰুষ	BSW0009633 ফটো উপলব্ধ	191 নাম : হৰিদাস পাল পিতাৰ নাম: ৰাধা গোবিন্দ পাল পাল ঘৰ নং : ৫৬১ বয়স : 54 লিঙ্গ : পুৰুষ	BSW0009658 ফটো উপলব্ধ	192 নাম : গীতা ৰাণী পাল স্বামীৰ নাম: হৰিদাস পাল ঘৰ নং : ৫৬১ বয়স : 52 লিঙ্গ : মহিলা	BSW0009659 ফটো উপলব্ধ
193 নাম : লিম্পা পাল পিতাৰ নাম: হৰিদাস পাল ঘৰ নং : ৫৬১ বয়স : 24 লিঙ্গ : মহিলা	BSW0341834 ফটো উপলব্ধ	194 নাম : ৰোহিত পাল পিতাৰ নাম: হৰিদাস পাল ঘৰ নং : ৫৬১ বয়স : 21 লিঙ্গ : পুৰুষ	BSW3895000 ফটো উপলব্ধ	D 195 নাম : অঞ্জলী বৰ্মন স্বামীৰ নাম: লালমোহন বৰ্মন ঘৰ নং : ৫৬২ বয়স : 80 লিঙ্গ : মহিলা	BSW1396210 ফটো উপলব্ধ
D 196 নাম : দিলীপ বৰ্মন পিতাৰ নাম: অঞ্জলী বৰ্মন ঘৰ নং : ৫৬২ বয়স : 58 লিঙ্গ : পুৰুষ	BSW1396221 ফটো উপলব্ধ	197 নাম : সুনীল বৰ্মন পিতাৰ নাম: অবলা বৰ্মন ঘৰ নং : ৫৬৩ বয়স : 58 লিঙ্গ : পুৰুষ	BSW1396254 ফটো উপলব্ধ	198 নাম : গীতা বৰ্মন স্বামীৰ নাম: সুনীল বৰ্মন ঘৰ নং : ৫৬৩ বয়স : 48 লিঙ্গ : মহিলা	BSW1396265 ফটো উপলব্ধ
199 নাম : লিটন বৰ্মণ পিতাৰ নাম: সুনীল বৰ্মণ ঘৰ নং : ৫৬৩ বয়স : 33 লিঙ্গ : পুৰুষ	BSW1396276 ফটো উপলব্ধ	200 নাম : ৰুপম বৰ্মন পিতাৰ নাম: সুনীল বৰ্মন ঘৰ নং : ৫৬৩ বয়স : 29 লিঙ্গ : পুৰুষ	BSW0275669 ফটো উপলব্ধ	201 নাম : সুমন বৰ্মন পিতাৰ নাম: সুনীল বৰ্মন ঘৰ নং : ৫৬৩ বয়স : 26 লিঙ্গ : পুৰুষ	BSW0347575 ফটো উপলব্ধ
202 নাম : সুকুমাৰ বৰ্মন পিতাৰ নাম: সুধীৰ চন্দ্ৰ বৰ্মন ঘৰ নং : ৫৬৪ বয়স : 72 লিঙ্গ : পুৰুষ	BSW1396298 ফটো উপলব্ধ	203 নাম : সন্ধ্যাৰাণী বৰ্মন স্বামীৰ নাম: সুকুমাৰ বৰ্মন ঘৰ নং : ৫৬৪ বয়স : 52 লিঙ্গ : মহিলা	BSW1396301 ফটো উপলব্ধ	D 204 নাম : পৰেশ বৰ্মন পিতাৰ নাম: কৈলাশ বৰ্মন ঘৰ নং : ৫৬৫ বয়স : 92 লিঙ্গ : পুৰুষ	BSW1396312 ফটো উপলব্ধ
205 নাম : হিৰন বৰ্মন স্বামীৰ নাম: পৰেশ বৰ্মন ঘৰ নং : ৫৬৫ বয়স : 72 লিঙ্গ : মহিলা	BSW1396323 ফটো উপলব্ধ	# 206 নাম : ৰাখাল বৰ্মন পিতাৰ নাম: পৰেশ বৰ্মন ঘৰ নং : ৫৬৫ বয়স : 45 লিঙ্গ : পুৰুষ	BSW1396334 ফটো উপলব্ধ	207 নাম : বিকাশ বৰ্মন পিতাৰ নাম: পৰেশ বৰ্মন ঘৰ নং : ৫৬৫ বয়স : 48 লিঙ্গ : পুৰুষ	BSW1396356 ফটো উপলব্ধ
208 নাম : বন্দনা বৰ্মন স্বামীৰ নাম: ৰাখাল বৰ্মন ঘৰ নং : ৫৬৫ বয়স : 40 লিঙ্গ : মহিলা	BSW1396345 ফটো উপলব্ধ	209 নাম : চিত্ৰলেখা বৰ্মন স্বামীৰ নাম: বিকাশ বৰ্মন ঘৰ নং : ৫৬৫ বয়স : 34 লিঙ্গ : মহিলা	BSW1396367 ফটো উপলব্ধ	210 নাম : প্ৰতিমা বৰ্মন পিতাৰ নাম: ৰাখাল বৰ্মন ঘৰ নং : 565 বয়স : 23 লিঙ্গ : মহিলা	BSW0553594 ফটো উপলব্ধ



211 নাম : পল্লবী বৰ্মন পিতাৰ নাম: ৰাখাল বৰ্মন ঘৰ নং : 565 বয়স : 20 লিঙ্গ : মহিলা	QBH0095372 ফটো উপলব্ধ	E 212 নাম : ৰাখাল দাস পিতাৰ নাম: হৰেন্দ্ৰ দাস ঘৰ নং : 565 ক বয়স : 73 লিঙ্গ : পুৰুষ	BSW0504175 ফটো উপলব্ধ	213 নাম : সীমা দাস স্বামীৰ নাম: ৰাখাল দাস ঘৰ নং : 565 ক বয়স : 50 লিঙ্গ : মহিলা	BSW0504167 ফটো উপলব্ধ
214 নাম : দিপক দাস পিতাৰ নাম: ৰাখাল দাস ঘৰ নং : 565 ক বয়স : 33 লিঙ্গ : পুৰুষ	BSW0127209 ফটো উপলব্ধ	215 নাম : লুটন সাহা পিতাৰ নাম: পদ সাহা ঘৰ নং : 566 বয়স : 65 লিঙ্গ : পুৰুষ	BSW1396403 ফটো উপলব্ধ	216 নাম : শ্ৰেণী সাহা স্বামীৰ নাম: ৰাখাল সাহা ঘৰ নং : 566 বয়স : 55 লিঙ্গ : মহিলা	BSW1396389 ফটো উপলব্ধ
217 নাম : পঙ্কজ সাহা পিতাৰ নাম: ৰাখাল সাহা ঘৰ নং : 566 বয়স : 40 লিঙ্গ : পুৰুষ	BSW1396390 ফটো উপলব্ধ	218 নাম : পিকু সাহা পিতাৰ নাম: লুটন সাহা ঘৰ নং : 566 বয়স : 38 লিঙ্গ : পুৰুষ	BSW1396414 ফটো উপলব্ধ	219 নাম : মিঠন সাহা পিতাৰ নাম: লুটন সাহা ঘৰ নং : 566 বয়স : 34 লিঙ্গ : পুৰুষ	QBH0101980 ফটো উপলব্ধ
220 নাম : সোমা সাহা পিতাৰ নাম: লুটন সাহা ঘৰ নং : 566 বয়স : 29 লিঙ্গ : মহিলা	BSW0275859 ফটো উপলব্ধ	221 নাম : মাম্পি সাহা স্বামীৰ নাম: পঙ্কজ সাহা ঘৰ নং : 566 বয়স : 27 লিঙ্গ : মহিলা	BSW0257550 ফটো উপলব্ধ	222 নাম : সুনীল সাহা পিতাৰ নাম: পদ সাহা ঘৰ নং : 569 বয়স : 60 লিঙ্গ : পুৰুষ	BSW1396425 ফটো উপলব্ধ
D 223 নাম : প্ৰতিমা সাহা স্বামীৰ নাম: সুনীল সাহা ঘৰ নং : 569 বয়স : 55 লিঙ্গ : মহিলা	BSW1396436 ফটো উপলব্ধ	224 নাম : তৰনী সাহা পিতাৰ নাম: পদ সাহা ঘৰ নং : 569 বয়স : 55 লিঙ্গ : পুৰুষ	BSW1396447 ফটো উপলব্ধ	225 নাম : লক্ষ্মী সাহা স্বামীৰ নাম: তৰনী সাহা ঘৰ নং : 569 বয়স : 50 লিঙ্গ : মহিলা	BSW1396458 ফটো উপলব্ধ
226 নাম : বিজয় সাহা পিতাৰ নাম: সন্তোশ সাহা ঘৰ নং : 569 বয়স : 37 লিঙ্গ : পুৰুষ	BSW0009634 ফটো উপলব্ধ	227 নাম : বিক্ৰম চাহা পিতাৰ নাম: তৰনী চাহা ঘৰ নং : 569 বয়স : 30 লিঙ্গ : পুৰুষ	BSW0202382 ফটো উপলব্ধ	228 নাম : ৰমা সাহা স্বামীৰ নাম: বিজয় সাহা ঘৰ নং : 569 বয়স : 30 লিঙ্গ : মহিলা	BSW1406902 ফটো উপলব্ধ
229 নাম : শুকদেব সাহা পিতাৰ নাম: সুনীল সাহা ঘৰ নং : 569 বয়স : 30 লিঙ্গ : পুৰুষ	BSW0009636 ফটো উপলব্ধ	230 নাম : পুনম বসু স্বামীৰ নাম: শুকদেব সাহা ঘৰ নং : 567 বয়স : 28 লিঙ্গ : মহিলা	QBH0100958 ফটো উপলব্ধ	231 নাম : কল্যাণী ঘোস পিতাৰ নাম: গনেশ ঘোস ঘৰ নং : 567 বয়স : 26 লিঙ্গ : মহিলা	HPQ0281543 ফটো উপলব্ধ
232 নাম : সুভাশ দাস পিতাৰ নাম: গৌপাল দাস ঘৰ নং : 569 ক বয়স : 58 লিঙ্গ : পুৰুষ	BSW1594850 ফটো উপলব্ধ	233 নাম : ভগিৰথি দাস স্বামীৰ নাম: সুভাশ দাস ঘৰ নং : 569 ক বয়স : 56 লিঙ্গ : মহিলা	BSW1594861 ফটো উপলব্ধ	234 নাম : সুজিত দাস পিতাৰ নাম: সুভাশ দাস ঘৰ নং : 569 ক বয়স : 36 লিঙ্গ : পুৰুষ	BSW1594883 ফটো উপলব্ধ
235 নাম : সমিৰ দাস পিতাৰ নাম: সুভাশ দাস ঘৰ নং : 569 ক বয়স : 32 লিঙ্গ : পুৰুষ	BSW1594894 ফটো উপলব্ধ	236 নাম : সৃজন দাস পিতাৰ নাম: সুভাশ দাস ঘৰ নং : 569 ক বয়স : 30 লিঙ্গ : পুৰুষ	BSW1594907 ফটো উপলব্ধ	237 নাম : ফনিন্দ্ৰ চন্দ্ৰ দাস পিতাৰ নাম: মনিন্দ্ৰমোহন দাস ঘৰ নং : 568 বয়স : 56 লিঙ্গ : পুৰুষ	HPQ1004746 ফটো উপলব্ধ
238 নাম : বিমলা দাস স্বামীৰ নাম: ফনিন্দ্ৰ চন্দ্ৰ দাস ঘৰ নং : 568 বয়স : 52 লিঙ্গ : মহিলা	HPQ1004757 ফটো উপলব্ধ	239 নাম : সঞ্জিতা দাস পিতাৰ নাম: ফনিন্দ্ৰ চন্দ্ৰ দাস ঘৰ নং : 568 বয়স : 29 লিঙ্গ : মহিলা	HPQ0504647 ফটো উপলব্ধ	240 নাম : অঞ্জু দাস পিতাৰ নাম: ফনিন্দ্ৰ চন্দ্ৰ দাস ঘৰ নং : 568 বয়স : 22 লিঙ্গ : মহিলা	BSW3895588 ফটো উপলব্ধ



241 নাম : উজ্জ্বলা পাল স্বামীৰ নাম: বামানন্দ পাল ঘৰ নং : ৫৭০ বয়স : 85 লিঙ্গ : মহিলা	BSW1396469 ফটো উপলব্ধ	242 নাম : দ্বিজয় পাল পিতাৰ নাম: বামানন্দ পাল ঘৰ নং : ৫৭০ বয়স : 55 লিঙ্গ : পুৰুষ	BSW1396492 ফটো উপলব্ধ	243 নাম : নিলিমা পাল স্বামীৰ নাম: দ্বিজয় পাল ঘৰ নং : ৫৭০ বয়স : 50 লিঙ্গ : মহিলা	BSW1396505 ফটো উপলব্ধ
244 নাম : বৃপালী দে পল স্বামীৰ নাম: শক্তি কৃষ্ণ পল ঘৰ নং : ৫৭০ বয়স : 33 লিঙ্গ : মহিলা	BSW0203554 ফটো উপলব্ধ	245 নাম : সমীৰ দাস পিতাৰ নাম: শঙ্কৰ দাস ঘৰ নং : ৫৭০ ক বয়স : 20 লিঙ্গ : পুৰুষ	QBH0080515 ফটো উপলব্ধ	246 নাম : শঙ্কৰ দাস পিতাৰ নাম: সুৰেন্দ্র দাস ঘৰ নং : ৫৭০ ক বয়স : 50 লিঙ্গ : পুৰুষ	BSW0009638 ফটো উপলব্ধ
247 নাম : মিষ্ট দাস স্বামীৰ নাম: শঙ্কৰ দাস ঘৰ নং : ৫৭০ ক বয়স : 39 লিঙ্গ : মহিলা	BSW0009640 ফটো উপলব্ধ	D 248 নাম : মনোবালা দত্ত স্বামীৰ নাম: গোপাল দত্ত ঘৰ নং : ৫৭১ বয়স : 90 লিঙ্গ : মহিলা	BSW1396538 ফটো উপলব্ধ	249 নাম : বঞ্জিত দত্ত পিতাৰ নাম: গোপাল দত্ত ঘৰ নং : ৫৭১ বয়স : 56 লিঙ্গ : পুৰুষ	BSW1396549 ফটো উপলব্ধ
250 নাম : বাতিকা দত্ত স্বামীৰ নাম: বঞ্জিত দত্ত ঘৰ নং : ৫৭১ বয়স : 45 লিঙ্গ : মহিলা	BSW1396550 ফটো উপলব্ধ	251 নাম : ৰোহিত দত্ত পিতাৰ নাম: বঞ্জিত দত্ত ঘৰ নং : ৫৭১ বয়স : 24 লিঙ্গ : পুৰুষ	BSW0341826 ফটো উপলব্ধ	# 252 নাম : গোপীী ৰাম বৰো পিতাৰ নাম: গোপাল বড়ো ঘৰ নং : 572 বয়স : 51 লিঙ্গ : পুৰুষ	HPQ3440311 ফটো উপলব্ধ
253 নাম : ৰংজালী বড়ো স্বামীৰ নাম: গুপী বড়ো ঘৰ নং : 572 বয়স : 45 লিঙ্গ : মহিলা	HPQ0289405 ফটো উপলব্ধ	254 নাম : ৰজনী বৰ্মন পিতাৰ নাম: ভিডিৰাম বৰ্মন ঘৰ নং : ৫৭৩ বয়স : 67 লিঙ্গ : পুৰুষ	BSW1396561 ফটো উপলব্ধ	255 নাম : ৰুমা বৰ্মন স্বামীৰ নাম: ভূপেন্দ্র বৰ্মন ঘৰ নং : 573 বয়স : 39 লিঙ্গ : মহিলা	BSW0574210 ফটো উপলব্ধ
256 নাম : ভূপেন্দ্র বৰ্মন পিতাৰ নাম: ৰজনী বৰ্মন ঘৰ নং : ৫৭৩ বয়স : 38 লিঙ্গ : পুৰুষ	BSW1396583 ফটো উপলব্ধ	257 নাম : লভিতা বৰ্মন পিতাৰ নাম: ৰজনী বৰ্মন ঘৰ নং : ৫৭৩ বয়স : 35 লিঙ্গ : মহিলা	BSW1396594 ফটো উপলব্ধ	258 নাম : সঞ্জিব বৰ্মন পিতাৰ নাম: ৰজনী বৰ্মন ঘৰ নং : ৫৭৩ বয়স : 31 লিঙ্গ : পুৰুষ	BSW0009641 ফটো উপলব্ধ
259 নাম : বিশাল বৰ্মন পিতাৰ নাম: ভূপেন্দ্র বৰ্মন ঘৰ নং : 573 বয়স : 20 লিঙ্গ : পুৰুষ	QBH0019869 ফটো উপলব্ধ	260 নাম : দিপাক্ষৰ বসুমতাৰী পিতাৰ নাম: বিৰাজ কু বসুমতাৰী ঘৰ নং : ৫৭৩ ক বয়স : 27 লিঙ্গ : পুৰুষ	BSW0276527 ফটো উপলব্ধ	261 নাম : ৰাখী বসুমতাৰী পিতাৰ নাম: বিৰাজ বসুমতাৰী ঘৰ নং : ৫৭৩ ক বয়স : 26 লিঙ্গ : মহিলা	BSW0347997 ফটো উপলব্ধ
262 নাম : শিল্পী দেবনাথ স্বামীৰ নাম: সুমন নাথ ঘৰ নং : ৫৭৩খ বয়স : 29 লিঙ্গ : মহিলা	QBH0110916 ফটো উপলব্ধ	263 নাম : ধৰ্মনাৰায়ন দেবনাথ পিতাৰ নাম: মনোৰঞ্জন দেবনাথ ঘৰ নং : ৫৭৩খ বয়স : 79 লিঙ্গ : পুৰুষ	BSW0009642 ফটো উপলব্ধ	264 নাম : শ্ৰেয়ালী দেবনাথ স্বামীৰ নাম: ধৰ্মনাৰায়ন দেবনাথ ঘৰ নং : ৫৭৩খ বয়স : 65 লিঙ্গ : মহিলা	BSW0009643 ফটো উপলব্ধ
265 নাম : বিৰাজ বসুমতাৰী পিতাৰ নাম: বাপ্পীল বসুমতাৰী ঘৰ নং : ৫৭৩ক বয়স : 51 লিঙ্গ : পুৰুষ	BSW1396607 ফটো উপলব্ধ	266 নাম : অনচাৰী বসুমতাৰী স্বামীৰ নাম: বিৰাজ বসুমতাৰী ঘৰ নং : ৫৭৩ক বয়স : 47 লিঙ্গ : মহিলা	BSW1396618 ফটো উপলব্ধ	S 267 নাম : সুবীৰ দেবনাথ পিতাৰ নাম: ধৰ্মনাৰায়ন দেবনাথ ঘৰ নং : ৫৭৩ক বয়স : 42 লিঙ্গ : পুৰুষ	BSW0009644 ফটো উপলব্ধ
S 268 নাম : মিতালী দেবনাথ পিতাৰ নাম: ধৰ্মনাৰায়ন দেবনাথ ঘৰ নং : ৫৭৩খ বয়স : 89 লিঙ্গ : মহিলা	BSW0009645 ফটো উপলব্ধ	269 নাম : সুমন নাথ পিতাৰ নাম: ধৰ্ম নাৰায়ণ দেবনাথ ঘৰ নং : ৫৭৩খ বয়স : 39 লিঙ্গ : পুৰুষ	BSW0009646 ফটো উপলব্ধ	270 নাম : বৰ্ণালী দে স্বামীৰ নাম: সুব্রত সেন ঘৰ নং : ৫৭৬ বয়স : 46 লিঙ্গ : মহিলা	BSW1396630 ফটো উপলব্ধ



271 নাম : ৰাজ দে পিতাৰ নাম: শান্তি ৰঞ্জন দে ঘৰ নং : ৫৭৬ বয়স : 44 লিঙ্গ : পুৰুষ	BSW1396641 ফটো উপলব্ধ	# 272 নাম : অৰূপ জ্যোতি চন্দ পিতাৰ নাম: ৰঞ্জন চন্দ ঘৰ নং : 576 ক বয়স : 23 লিঙ্গ : পুৰুষ	BSW0477174 ফটো উপলব্ধ	273 নাম : ৰঞ্জন চন্দ পিতাৰ নাম: সাধন চন্দ ঘৰ নং : ৫৭৬ক বয়স : 61 লিঙ্গ : পুৰুষ	BSW9538334 ফটো উপলব্ধ
#2 274 নাম : ধৃতি চন্দ স্বামীৰ নাম: অমিত ভাওৱাল ঘৰ নং : 263 খ বয়স : 29 লিঙ্গ : মহিলা	BSW0159707 ফটো উপলব্ধ	275 নাম : সন্ধ্যা ৰনি দাস স্বামীৰ নাম: পৰেশ দাস ঘৰ নং : ৫৭৭ বয়স : 60 লিঙ্গ : মহিলা	BSW1396765 ফটো উপলব্ধ	276 নাম : স্বপন সুৰকাৰ পিতাৰ নাম: ধীৰেন্দ্ৰ সৰকাৰ ঘৰ নং : ৫৭৭ বয়স : 60 লিঙ্গ : পুৰুষ	BSW1396652 ফটো উপলব্ধ
277 নাম : ভজন সুৰকাৰ পিতাৰ নাম: ধীৰেন্দ্ৰচন্দ্র সৰকাৰ ঘৰ নং : ৫৭৭ বয়স : 54 লিঙ্গ : পুৰুষ	BSW1396709 ফটো উপলব্ধ	278 নাম : বুন সৰকাৰ স্বামীৰ নাম: স্বপন সৰকাৰ ঘৰ নং : ৫৭৭ বয়স : 45 লিঙ্গ : মহিলা	BSW1396663 ফটো উপলব্ধ	279 নাম : ৰিম্পী ধৰ সৰকাৰ স্বামীৰ নাম: ভজন সৰকাৰ ঘৰ নং : ৫৭৭ বয়স : 44 লিঙ্গ : মহিলা	BSW0348326 ফটো উপলব্ধ
280 নাম : নাৰায়ন সৰকাৰ পিতাৰ নাম: ধীৰেন্দ্ৰ সৰকাৰ ঘৰ নং : ৫৭৭ বয়স : 43 লিঙ্গ : পুৰুষ	BSW1396721 ফটো উপলব্ধ	281 নাম : সাধন সুৰকাৰ পিতাৰ নাম: ধীৰেন্দ্ৰ সৰকাৰ ঘৰ নং : ৫৭৭ বয়স : 41 লিঙ্গ : পুৰুষ	BSW1396732 ফটো উপলব্ধ	282 নাম : পিংকু খাল্লিবিচ দাস স্বামীৰ নাম: বিপ্লব দাস ঘৰ নং : ৫৭৭ বয়স : 41 লিঙ্গ : মহিলা	BSW0529636 ফটো উপলব্ধ
283 নাম : ছবি দেবনাথ পিতাৰ নাম: পৰেশ দেবনাথ ঘৰ নং : ৫৭৭ বয়স : 36 লিঙ্গ : মহিলা	BSW1396754 ফটো উপলব্ধ	284 নাম : পুনম ৰক্ষিত সৰকাৰ স্বামীৰ নাম: সাধন সৰকাৰ ঘৰ নং : ৫৭৭ বয়স : 27 লিঙ্গ : মহিলা	BSW0500744 ফটো উপলব্ধ	285 নাম : শুভম সৰকাৰ পিতাৰ নাম: স্বপন সৰকাৰ ঘৰ নং : ৫৭৭ বয়স : 26 লিঙ্গ : পুৰুষ	BSW0253005 ফটো উপলব্ধ
286 নাম : পৰিমল দাস পিতাৰ নাম: মনিন্দ্ৰ দাস ঘৰ নং : 577 ছ বয়স : 34 লিঙ্গ : পুৰুষ	QBH0114157 ফটো উপলব্ধ	287 নাম : পম্পী দাস স্বামীৰ নাম: পৰিমল দাস ঘৰ নং : 577 ছ বয়স : 28 লিঙ্গ : মহিলা	QBH0114140 ফটো উপলব্ধ	288 নাম : বৰিকা নমো দাস পিতাৰ নাম: সদাংশু নমো দাস ঘৰ নং : 577 চ বয়স : 22 লিঙ্গ : মহিলা	BSW3894854 ফটো উপলব্ধ
289 নাম : অমিকা দাস পিতাৰ নাম: সদাংশু দাস ঘৰ নং : 577 চ বয়স : 20 লিঙ্গ : মহিলা	QBH0101600 ফটো উপলব্ধ	290 নাম : সঙ্গীতা দাস স্বামীৰ নাম: অনপ দাস ঘৰ নং : 577 ঘ বয়স : 24 লিঙ্গ : মহিলা	BSW0551457 ফটো উপলব্ধ	291 নাম : অনুষ্কা দাস পিতাৰ নাম: অমল দাস ঘৰ নং : 577 ঘ বয়স : 21 লিঙ্গ : মহিলা	BSW3898418 ফটো উপলব্ধ
292 নাম : জয়া সেন দাস স্বামীৰ নাম: বিশ্বজিত দাস ঘৰ নং : ৫৭৭ বয়স : 44 লিঙ্গ : মহিলা	HGC8040220 ফটো উপলব্ধ	293 নাম : ৰজত সাহা পিতাৰ নাম: ৰমেন সাহা ঘৰ নং : 577 জ বয়স : 23 লিঙ্গ : পুৰুষ	BSW0495903 ফটো উপলব্ধ	294 নাম : সিতা ৰাণী দে সৰকাৰ স্বামীৰ নাম: লিটন সৰকাৰ ঘৰ নং : ৫৭৭ ক বয়স : 30 লিঙ্গ : মহিলা	BSW0430470 ফটো উপলব্ধ
295 নাম : শিবানকৰ সৰকাৰ পিতাৰ নাম: প্ৰভাস সৰকাৰ ঘৰ নং : 577 খ বয়স : 22 লিঙ্গ : পুৰুষ	BSW0573709 ফটো উপলব্ধ	# 296 নাম : প্ৰিয়অংশু সৰকাৰ পিতাৰ নাম: প্ৰভাস সৰকাৰ ঘৰ নং : 577 খ বয়স : 20 লিঙ্গ : পুৰুষ	QBH0090316 ফটো উপলব্ধ	297 নাম : জুলি সৰকাৰ পিতাৰ নাম: প্ৰভাস সৰকাৰ ঘৰ নং : ৫৭৭ খ বয়স : 25 লিঙ্গ : মহিলা	BSW0347591 ফটো উপলব্ধ
298 নাম : লব দাস পিতাৰ নাম: নিৰ্মল দাস ঘৰ নং : ৫৭৭ এ বয়স : 26 লিঙ্গ : পুৰুষ	BSW0348706 ফটো উপলব্ধ	299 নাম : কল্পনা বৰ্মনী স্বামীৰ নাম: সুনিল চন্দ্র বৰ্মন ঘৰ নং : 577 ট বয়স : 50 লিঙ্গ : মহিলা	GJF1884975 ফটো উপলব্ধ	300 নাম : শ্বপন বৰ্মন পিতাৰ নাম: সুনিল বৰ্মন ঘৰ নং : ৫৭৭ ট বয়স : 34 লিঙ্গ : পুৰুষ	BSW0128157 ফটো উপলব্ধ



301 নাম : তপন বৰ্মন পিতাৰ নাম: সুনিল বৰ্মন ঘৰ নং : ৫৭৭ট বয়স : 31 লিঙ্গ : পুৰুষ	BSW0128199 ফটো উপলব্ধ	302 নাম : খুকী নমুদাস স্বামীৰ নাম: জীতেন্দ্ৰ নমদাস ঘৰ নং : ৫৭৭ট বয়স : 89 লিঙ্গ : মহিলা	BSW1397019 ফটো উপলব্ধ	303 নাম : প্ৰভাস চন্দ্ৰ সৰকাৰ পিতাৰ নাম: সুভাষ সৰকাৰ ঘৰ নং : ৫৭৭খ বয়স : 63 লিঙ্গ : পুৰুষ	BSW1396834 ফটো উপলব্ধ
304 নাম : চণ্ডি হালদাৰ পিতাৰ নাম: উপেন্দ্ৰ হালদাৰ ঘৰ নং : ৫৭৭ঙ বয়স : 60 লিঙ্গ : পুৰুষ	BSW1396958 ফটো উপলব্ধ	305 নাম : অঞ্জলি সাহা স্বামীৰ নাম: প্ৰদীপ সাহা ঘৰ নং : ৫৭৭ঝ বয়স : 60 লিঙ্গ : মহিলা	BSW1397086 ফটো উপলব্ধ	306 নাম : বমেন সাহা পিতাৰ নাম: বামপদ সাহা ঘৰ নং : ৫৭৭জ বয়স : 55 লিঙ্গ : পুৰুষ	BSW1397053 ফটো উপলব্ধ
307 নাম : অমল দাস পিতাৰ নাম: প্ৰানবল্লভ দাস ঘৰ নং : ৫৭৭ঘ বয়স : 52 লিঙ্গ : পুৰুষ	BSW1396936 ফটো উপলব্ধ	308 নাম : নিৰ্মল দাস পিতাৰ নাম: ব্ৰজেন দাস ঘৰ নং : ৫৭৭ঞ বয়স : 50 লিঙ্গ : পুৰুষ	BSW1397111 ফটো উপলব্ধ	309 নাম : বিমান দেবনাথ পিতাৰ নাম: পৰেশচন্দ্ৰ দেবনাথ ঘৰ নং : ৫৭৭গ বয়স : 48 লিঙ্গ : পুৰুষ	BSW1396890 ফটো উপলব্ধ
310 নাম : পুষ্প বৰ্মণ স্বামীৰ নাম: হেমেন্দ্ৰ বৰ্মণ ঘৰ নং : ৫৭৭ছ বয়স : 48 লিঙ্গ : মহিলা	BSW1397042 ফটো উপলব্ধ	311 নাম : টিংকু সাহা স্বামীৰ নাম: বমেন সাহা ঘৰ নং : ৫৭৭জ বয়স : 48 লিঙ্গ : মহিলা	BSW1397064 ফটো উপলব্ধ	312 নাম : মন্দিৰা দাস স্বামীৰ নাম: অমল দাস ঘৰ নং : ৫৭৭ঘ বয়স : 47 লিঙ্গ : মহিলা	BSW1396947 ফটো উপলব্ধ
313 নাম : লিটন সৰকাৰ পিতাৰ নাম: সোমেন্দ্ৰ সৰকাৰ ঘৰ নং : ৫৭৭ক বয়স : 46 লিঙ্গ : পুৰুষ	BSW1396798 ফটো উপলব্ধ	314 নাম : অৰ্চনা সৰকাৰ স্বামীৰ নাম: প্ৰভাস সৰকাৰ ঘৰ নং : ৫৭৭খ বয়স : 46 লিঙ্গ : মহিলা	BSW1396845 ফটো উপলব্ধ	315 নাম : ধীমান দেবনাথ পিতাৰ নাম: পৰেশচন্দ্ৰ দেবনাথ ঘৰ নং : ৫৭৭গ বয়স : 45 লিঙ্গ : পুৰুষ	BSW1396903 ফটো উপলব্ধ
316 নাম : মানিক নমদাস পিতাৰ নাম: জীতেন্দ্ৰ নমদাস ঘৰ নং : ৫৭৭চ বয়স : 45 লিঙ্গ : পুৰুষ	BSW1397020 ফটো উপলব্ধ	317 নাম : মন্তোষ সাহা পিতাৰ নাম: প্ৰদীপ সাহা ঘৰ নং : ৫৭৭ঝ বয়স : 45 লিঙ্গ : পুৰুষ	BSW1397097 ফটো উপলব্ধ	318 নাম : টুল দাস স্বামীৰ নাম: নিৰ্মল দাস ঘৰ নং : ৫৭৭ঞ বয়স : 44 লিঙ্গ : মহিলা	BSW1397122 ফটো উপলব্ধ
319 নাম : সুদাংশু নমদাস মাতৃৰ নাম: খুকী নম দাস ঘৰ নং : ৫৭৭ট বয়স : 42 লিঙ্গ : পুৰুষ	BSW1397008 ফটো উপলব্ধ	320 নাম : বেলা সাহা স্বামীৰ নাম: মন্তোষ সাহা ঘৰ নং : ৫৭৭ঝ বয়স : 41 লিঙ্গ : মহিলা	BSW1397100 ফটো উপলব্ধ	S 321 নাম : বিনকা সৰকাৰ পিতাৰ নাম: সোমেন্দ্ৰ সৰকাৰ ঘৰ নং : ৫৭৭ক বয়স : 40 লিঙ্গ : মহিলা	BSW1396801 ফটো উপলব্ধ
322 নাম : তগৰী নম দাস স্বামীৰ নাম: সুদাংশু নম দাস ঘৰ নং : ৫৭৭ট বয়স : 40 লিঙ্গ : মহিলা	BSW1396981 ফটো উপলব্ধ	323 নাম : মামনি দাস স্বামীৰ নাম: মানিক নম দাস ঘৰ নং : ৫৭৭ট বয়স : 38 লিঙ্গ : মহিলা	BSW1396992 ফটো উপলব্ধ	324 নাম : সুজিতা নাথ স্বামীৰ নাম: বিমান দেৱনাথ ঘৰ নং : ৫৭৭গ বয়স : 35 লিঙ্গ : মহিলা	BSW0009648 ফটো উপলব্ধ
325 নাম : চন্দন হালদাৰ পিতাৰ নাম: চণ্ডী হালদাৰ ঘৰ নং : ৫৭৭ঙ বয়স : 35 লিঙ্গ : পুৰুষ	BSW1396970 ফটো উপলব্ধ	326 নাম : মমি হালদাৰ স্বামীৰ নাম: চন্দন হালদাৰ ঘৰ নং : ৫৭৭ঙ বয়স : 32 লিঙ্গ : মহিলা	BSW1406924 ফটো উপলব্ধ	327 নাম : অনপ দাস পিতাৰ নাম: অমল দাস ঘৰ নং : ৫৭৭ঘ বয়স : 31 লিঙ্গ : পুৰুষ	BSW1595024 ফটো উপলব্ধ
328 নাম : ৰঞ্জন হালদাৰ পিতাৰ নাম: চান্দি হালদাৰ ঘৰ নং : ৫৭৭ঙ বয়স : 30 লিঙ্গ : পুৰুষ	BSW0009651 ফটো উপলব্ধ	329 নাম : কাজল দাস পিতাৰ নাম: যুধিষ্ঠিৰ দাস ঘৰ নং : ৫৭৮ বয়স : 44 লিঙ্গ : পুৰুষ	BSW0009649 ফটো উপলব্ধ	330 নাম : পিৎকি সুব্ৰধৰ দাস স্বামীৰ নাম: কীজল দাস ঘৰ নং : ৫৭৮ বয়স : 38 লিঙ্গ : মহিলা	BSW0009650 ফটো উপলব্ধ



# 331 নাম : পুষ্প সত্ৰধৰ দাস স্বামীৰ নাম: কাজল দাস ঘৰ নং : 578 বয়স : 35 লিঙ্গ : মহিলা	BSW1375402 ফটো উপলব্ধ	332 নাম : বাখী দাস পিতাৰ নাম: কাজল দাস ঘৰ নং : 578 বয়স : 24 লিঙ্গ : মহিলা	BSW0455782 ফটো উপলব্ধ	333 নাম : পঞ্চজ ৰায় পিতাৰ নাম: অজয় ৰায় ঘৰ নং : 579 বয়স : 20 লিঙ্গ : পুৰুষ	QBH0101279 ফটো উপলব্ধ
334 নাম : গীতা কুৰ স্বামীৰ নাম: বিনয় চন্দ্ৰ কৰ ঘৰ নং : ৫৮০ বয়স : 62 লিঙ্গ : মহিলা	BSW1397144 ফটো উপলব্ধ	# 335 নাম : টুম্পা সৰকাৰ স্বামীৰ নাম: গৌতম সৰকাৰ ঘৰ নং : 584 বয়স : 41 লিঙ্গ : মহিলা	BSW0129148 ফটো উপলব্ধ	336 নাম : বিম্পী কুৰ পিতাৰ নাম: বিনয় চন্দ্ৰ কৰ ঘৰ নং : ৫৮০ বয়স : 38 লিঙ্গ : মহিলা	BSW1397155 ফটো উপলব্ধ
337 নাম : শেফালি দাস মণ্ডল স্বামীৰ নাম: মনোজ কুমাৰ মণ্ডল ঘৰ নং : ৫৮০গ বয়স : 37 লিঙ্গ : মহিলা	BSW0202085 ফটো উপলব্ধ	338 নাম : দীপা ৰাণী সৰকাৰ স্বামীৰ নাম: তপন সৰকাৰ ঘৰ নং : ৫৮০ক বয়স : 30 লিঙ্গ : মহিলা	BSW0129197 ফটো উপলব্ধ	339 নাম : ৰাকেশ দাস পিতাৰ নাম: অসিত দাস ঘৰ নং : ৫৮০খ বয়স : 25 লিঙ্গ : পুৰুষ	BSW0257253 ফটো উপলব্ধ
340 নাম : প্ৰীতম দাস পিতাৰ নাম: অসিত দাস ঘৰ নং : 580খ বয়স : 20 লিঙ্গ : পুৰুষ	QBH0062927 ফটো উপলব্ধ	341 নাম : শান্তি ৰঞ্জন সৰকাৰ পিতাৰ নাম: ভগৱান সৰকাৰ ঘৰ নং : ৫৮০ক বয়স : 84 লিঙ্গ : পুৰুষ	BSW1397166 ফটো উপলব্ধ	342 নাম : সুৰবালা সৰকাৰ স্বামীৰ নাম: শান্তিৰঞ্জন সৰকাৰ ঘৰ নং : ৫৮০ক বয়স : 70 লিঙ্গ : মহিলা	BSW1397177 ফটো উপলব্ধ
343 নাম : মহেন্দ্ৰ মণ্ডল পিতাৰ নাম: দিগেন্দ্ৰ মণ্ডল ঘৰ নং : ৫৮০গ বয়স : 70 লিঙ্গ : পুৰুষ	BSW1397224 ফটো উপলব্ধ	344 নাম : প্ৰমিলা মণ্ডল স্বামীৰ নাম: মহেন্দ্ৰ মণ্ডল ঘৰ নং : ৫৮০গ বয়স : 57 লিঙ্গ : মহিলা	BSW1397235 ফটো উপলব্ধ	345 নাম : অসিত দাস পিতাৰ নাম: নিশিকান্ত দাস ঘৰ নং : ৫৮০খ বয়স : 55 লিঙ্গ : পুৰুষ	BSW1397202 ফটো উপলব্ধ
346 নাম : মনোজ কুমাৰ মণ্ডল পিতাৰ নাম: মহেন্দ্ৰ মণ্ডল ঘৰ নং : ৫৮০গ বয়স : 46 লিঙ্গ : পুৰুষ	BSW1397246 ফটো উপলব্ধ	347 নাম : বীনা দাস স্বামীৰ নাম: অসিত দাস ঘৰ নং : ৫৮০খ বয়স : 43 লিঙ্গ : মহিলা	BSW1397213 ফটো উপলব্ধ	348 নাম : তপন সৰকাৰ পিতাৰ নাম: শান্তিৰঞ্জন সৰকাৰ ঘৰ নং : ৫৮০ক বয়স : 40 লিঙ্গ : পুৰুষ	BSW1397199 ফটো উপলব্ধ
349 নাম : গায়িত্ৰী মন্দল পিতাৰ নাম: মহেন্দ্ৰ মন্দল ঘৰ নং : ৫৮০গ বয়স : 34 লিঙ্গ : মহিলা	BSW1595115 ফটো উপলব্ধ	350 নাম : পংকজ মন্দল পিতাৰ নাম: মহেন্দ্ৰ মন্দল ঘৰ নং : ৫৮০গ বয়স : 30 লিঙ্গ : পুৰুষ	BSW1595104 ফটো উপলব্ধ	351 নাম : গীতা দাস স্বামীৰ নাম: ৰবি দাস ঘৰ নং : ৫৮১ বয়স : 50 লিঙ্গ : মহিলা	BSW1397268 ফটো উপলব্ধ
352 নাম : পিণ্টু দাস মাতৃৰ নাম: গীতা দাস ঘৰ নং : ৫৮১ বয়স : 42 লিঙ্গ : পুৰুষ	BSW1397279 ফটো উপলব্ধ	353 নাম : মিত্তু দাস মাতৃৰ নাম: গীতা দাস ঘৰ নং : ৫৮১ বয়স : 38 লিঙ্গ : পুৰুষ	BSW0009652 ফটো উপলব্ধ	354 নাম : ৰঞ্জু বৈদ্য পিতাৰ নাম: ৰসেন্দ্ৰ বৈদ্য ঘৰ নং : ৫৮২ বয়স : 55 লিঙ্গ : পুৰুষ	BSW1397315 ফটো উপলব্ধ
355 নাম : সবিতা বৈদ্য স্বামীৰ নাম: ৰঞ্জু বৈদ্য ঘৰ নং : ৫৮২ বয়স : 50 লিঙ্গ : মহিলা	BSW1397326 ফটো উপলব্ধ	356 নাম : বাবলী দাস স্বামীৰ নাম: কামাখ্যা দাস ঘৰ নং : ৫৮২ বয়স : 41 লিঙ্গ : মহিলা	BSW1397359 ফটো উপলব্ধ	357 নাম : ধনজিত বৈদ্য পিতাৰ নাম: ৰতন বৈদ্য. ঘৰ নং : ৫৮২ বয়স : 36 লিঙ্গ : পুৰুষ	BSW1397360 ফটো উপলব্ধ
358 নাম : শৰ্মিলা বৈদ্য স্বামীৰ নাম: ধনজিত বৈদ্য ঘৰ নং : ৫৮২ বয়স : 28 লিঙ্গ : মহিলা	BSW0444745 ফটো উপলব্ধ	359 নাম : মলয় বৈদ্য পিতাৰ নাম: ৰঞ্জু বৈদ্য ঘৰ নং : ৫৮২ বয়স : 28 লিঙ্গ : পুৰুষ	BSW0206441 ফটো উপলব্ধ	360 নাম : পৰিমল দেবনাথ পিতাৰ নাম: প্ৰতাপ দেবনাথ ঘৰ নং : ৫৮৩ বয়স : 65 লিঙ্গ : পুৰুষ	BSW0201020 ফটো উপলব্ধ



361 নাম : মঞ্জু সেন স্বামীৰ নাম: নিতাই সেন ঘৰ নং : ৫৮৩ বয়স : 52 লিঙ্গ : মহিলা	BSW1397393 ফটো উপলব্ধ	362 নাম : নয়ন সেন পিতাৰ নাম: নাৰায়ন সেন ঘৰ নং : ৫৮৩ বয়স : 38 লিঙ্গ : পুৰুষ	BSW1605614 ফটো উপলব্ধ	363 নাম : সেবিকা সেন স্বামীৰ নাম: নয়ন সেন ঘৰ নং : ৫৮৩ বয়স : 37 লিঙ্গ : মহিলা	BSW1605625 ফটো উপলব্ধ
364 নাম : মামনি দেবনাথ পিতাৰ নাম: পৰিমল দেবনাথ ঘৰ নং : ৫৮৩ বয়স : 37 লিঙ্গ : মহিলা	BSW0201574 ফটো উপলব্ধ	365 নাম : বাপী সেন পিতাৰ নাম: নিতাই সেন ঘৰ নং : ৫৮৩ বয়স : 36 লিঙ্গ : পুৰুষ	BSW1397417 ফটো উপলব্ধ	366 নাম : দীপক কুমাৰ সৰকাৰ পিতাৰ নাম: দেবেন্দ্ৰ চন্দ্ৰ সৰকাৰ ঘৰ নং : ৫৮৫ বয়স : 72 লিঙ্গ : পুৰুষ	BSW1397428 ফটো উপলব্ধ
367 নাম : মায়ানী সৰকাৰ স্বামীৰ নাম: দীপক কুমাৰ সৰকাৰ ঘৰ নং : ৫৮৫ বয়স : 66 লিঙ্গ : মহিলা	BSW1397439 ফটো উপলব্ধ	368 নাম : অলক সুন্দৰ সৰকাৰ পিতাৰ নাম: দীপক কুমাৰ সৰকাৰ ঘৰ নং : ৫৮৫ বয়স : 40 লিঙ্গ : পুৰুষ	BSW1397451 ফটো উপলব্ধ	369 নাম : মিথুন সৰকাৰ পিতাৰ নাম: দীপক কুমাৰ সৰকাৰ ঘৰ নং : ৫৮৫ বয়স : 37 লিঙ্গ : পুৰুষ	BSW0009653 ফটো উপলব্ধ
370 নাম : অলকা সৰকাৰ স্বামীৰ নাম: অলক সুন্দৰ সৰকাৰ ঘৰ নং : ৫৮৫ বয়স : 30 লিঙ্গ : মহিলা	LQW0129007 ফটো উপলব্ধ	371 নাম : বিতা সৰকাৰ স্বামীৰ নাম: পৃথীশ কুমাৰ সৰকাৰ ঘৰ নং : ৫৮৫ ক বয়স : 58 লিঙ্গ : মহিলা	BSW1111335 ফটো উপলব্ধ	372 নাম : ব্ৰজেশ বৰুৱা সৰকাৰ পিতাৰ নাম: পৃথীশ কুমাৰ সৰকাৰ ঘৰ নং : ৫৮৫ ক বয়স : 26 লিঙ্গ : পুৰুষ	BSW0348839 ফটো উপলব্ধ
373 নাম : হীৰক জ্যোতি চৰকাৰ পিতাৰ নাম: পৰিমল চৰকাৰ ঘৰ নং : ৫৮৫খ বয়স : 25 লিঙ্গ : পুৰুষ	BSW0257220 ফটো উপলব্ধ	374 নাম : দিৱাজ্যোতি সৰকাৰ পিতাৰ নাম: পৰিমল সৰকাৰ ঘৰ নং : 585 খ বয়স : 20 লিঙ্গ : পুৰুষ	QBH0103036 ফটো উপলব্ধ	375 নাম : পৃথীশ কুমাৰ সৰকাৰ পিতাৰ নাম: দেবেন্দ্ৰ চন্দ্ৰ সৰকাৰ ঘৰ নং : ৫৮৫ক বয়স : 58 লিঙ্গ : পুৰুষ	BSW1397508 ফটো উপলব্ধ
376 নাম : পৰিমল সৰকাৰ পিতাৰ নাম: অখিল সৰকাৰ ঘৰ নং : ৫৮৫খ বয়স : 56 লিঙ্গ : পুৰুষ	BSW1397519 ফটো উপলব্ধ	377 নাম : শিবানী সৰকাৰ স্বামীৰ নাম: পৰিমল সৰকাৰ ঘৰ নং : ৫৮৫খ বয়স : 48 লিঙ্গ : মহিলা	BSW1397520 ফটো উপলব্ধ	378 নাম : বিষ্ণু বিশ্বাস পিতাৰ নাম: ৰমেন বিশ্বাস ঘৰ নং : ৫৮৫ক বয়স : 47 লিঙ্গ : পুৰুষ	BSW1397462 ফটো উপলব্ধ
D 379 নাম : পত্নী বিশ্বাস স্বামীৰ নাম: বিষ্ণু বিশ্বাস ঘৰ নং : ৫৮৫ক বয়স : 45 লিঙ্গ : মহিলা	BSW1397484 ফটো উপলব্ধ	380 নাম : শ্যামল সৰকাৰ পিতাৰ নাম: অখিল সৰকাৰ ঘৰ নং : ৫৮৫খ বয়স : 40 লিঙ্গ : পুৰুষ	BSW1397531 ফটো উপলব্ধ	381 নাম : বিষ্ণু বিশ্বাস পিতাৰ নাম: বিষ্ণু বিশ্বাস ঘৰ নং : ৫৮৫ক বয়স : 31 লিঙ্গ : পুৰুষ	BSW1595342 ফটো উপলব্ধ
D 382 নাম : সাধনা সৰকাৰ স্বামীৰ নাম: বাদল সৰকাৰ ঘৰ নং : ৫৮৫ বয়স : 56 লিঙ্গ : মহিলা	BSW1397553 ফটো উপলব্ধ	383 নাম : জিকো সৰকাৰ পিতাৰ নাম: বাদল সৰকাৰ ঘৰ নং : ৫৮৫ বয়স : 36 লিঙ্গ : পুৰুষ	BSW1397564 ফটো উপলব্ধ	384 নাম : বীনা ৰাণী ঘোচ স্বামীৰ নাম: শ্যামল ঘোচ ঘৰ নং : ৫৮৫ক বয়স : 48 লিঙ্গ : মহিলা	BSW0129387 ফটো উপলব্ধ
385 নাম : বিদ্যাসী ৰাহা পিতাৰ নাম: তপন ৰাহা ঘৰ নং : 587ক বয়স : 22 লিঙ্গ : মহিলা	BSW3856200 ফটো উপলব্ধ	386 নাম : জীতেন্দ্ৰ সৰকাৰ পিতাৰ নাম: সুৰেশ সৰকাৰ ঘৰ নং : ৫৮৫খ বয়স : 85 লিঙ্গ : পুৰুষ	BSW1397622 ফটো উপলব্ধ	387 নাম : অঞ্জলি সৰকাৰ স্বামীৰ নাম: জীতেন্দ্ৰ সৰকাৰ ঘৰ নং : ৫৮৫খ বয়স : 72 লিঙ্গ : মহিলা	BSW1397633 ফটো উপলব্ধ
388 নাম : তপন ৰাহা পিতাৰ নাম: ক্ষেত্ৰমোহন ৰাহা ঘৰ নং : ৫৮৫ক বয়স : 50 লিঙ্গ : পুৰুষ	BSW1397597 ফটো উপলব্ধ	389 নাম : বিকাশ সৰকাৰ পিতাৰ নাম: জীতেন্দ্ৰ সৰকাৰ ঘৰ নং : ৫৮৫খ বয়স : 49 লিঙ্গ : পুৰুষ	BSW1397611 ফটো উপলব্ধ	390 নাম : নীলি ৰাহা স্বামীৰ নাম: তপন ৰাহা ঘৰ নং : ৫৮৫ক বয়স : 46 লিঙ্গ : মহিলা	BSW1397600 ফটো উপলব্ধ



D 391 নাম : পুষ্পবানী পাল স্বামীৰ নাম : যুধিষ্ঠিৰ পাল ঘৰ নং : ৫৮৯ বয়স : 85 লিঙ্গ : মহিলা	BSW1397677 ফটো উপলব্ধ	E 392 নাম : দুলাল দাস পিতাৰ নাম : যোগেশ্বৰ দাস ঘৰ নং : ৫৮৯ বয়স : 65 লিঙ্গ : পুৰুষ	BSW1397702 ফটো উপলব্ধ	393 নাম : বাসন্তী দাস স্বামীৰ নাম : দুলাল দাস ঘৰ নং : ৫৮৯ বয়স : 55 লিঙ্গ : মহিলা	BSW1397713 ফটো উপলব্ধ
394 নাম : শ্যামল পাল পিতাৰ নাম : জোদিছতাৰ পাল ঘৰ নং : ৫৮৯ বয়স : 52 লিঙ্গ : পুৰুষ	BSW1594838 ফটো উপলব্ধ	395 নাম : বাজু দাস পিতাৰ নাম : দুলাল দাস ঘৰ নং : ৫৮৯ বয়স : 38 লিঙ্গ : পুৰুষ	BSW1397724 ফটো উপলব্ধ	396 নাম : কঞ্চা দাস স্বামীৰ নাম : বাজু দাস ঘৰ নং : ৫৮৯ বয়স : 33 লিঙ্গ : মহিলা	BSW0208553 ফটো উপলব্ধ
397 নাম : দিপাক্ষৰ দাস পিতাৰ নাম : দুলাল দাস ঘৰ নং : ৫৮৯ বয়স : 28 লিঙ্গ : পুৰুষ	BSW0277467 ফটো উপলব্ধ	398 নাম : জীৱন দাস পিতাৰ নাম : ৰতন দাস ঘৰ নং : ৫৮৯ বয়স : 32 লিঙ্গ : পুৰুষ	BSW0208454 ফটো উপলব্ধ	399 নাম : ৰাখী দাস পিতাৰ নাম : ৰতন দাস ঘৰ নং : ৫৮৯ বয়স : 28 লিঙ্গ : মহিলা	BSW0385724 ফটো উপলব্ধ
400 নাম : ৰতন দাস পিতাৰ নাম : যোগেশ্বৰ দাস ঘৰ নং : ৫৮৯ বয়স : 63 লিঙ্গ : পুৰুষ	BSW0009654 ফটো উপলব্ধ	401 নাম : বিশ্ব দাস পিতাৰ নাম : ৰতন দাস ঘৰ নং : ৫৮৯ বয়স : 34 লিঙ্গ : পুৰুষ	BSW0009656 ফটো উপলব্ধ	402 নাম : শিখাবানী পাল স্বামীৰ নাম : নাৰায়ন পাল ঘৰ নং : 590 বয়স : 55 লিঙ্গ : মহিলা	BSW1397699 ফটো উপলব্ধ
403 নাম : লোকনাথ পাল পিতাৰ নাম : নাৰায়ন পাল ঘৰ নং : 590 বয়স : 25 লিঙ্গ : পুৰুষ	BSW0257311 ফটো উপলব্ধ	404 নাম : সমিত পাল পিতাৰ নাম : নাৰায়ণ পাল ঘৰ নং : 590 বয়স : 22 লিঙ্গ : পুৰুষ	BSW1112952 ফটো উপলব্ধ	D 405 নাম : নৰেশ সৰকাৰ পিতাৰ নাম : দিগেন্দ্ৰ সৰকাৰ ঘৰ নং : ৫৯২ বয়স : 110 লিঙ্গ : পুৰুষ	BSW1397735 ফটো উপলব্ধ
406 নাম : সৈলেশ সৰকাৰ পিতাৰ নাম : নৰেশ সৰকাৰ ঘৰ নং : ৫৯২ বয়স : 65 লিঙ্গ : পুৰুষ	BSW1397746 ফটো উপলব্ধ	407 নাম : শংকৰী সৰকাৰ স্বামীৰ নাম : শৈলেশ সৰকাৰ ঘৰ নং : ৫৯২ বয়স : 57 লিঙ্গ : মহিলা	BSW1397757 ফটো উপলব্ধ	408 নাম : সীমা সৰকাৰ দাস পিতাৰ নাম : শৈলেশ সৰকাৰ ঘৰ নং : ৫৯২ বয়স : 41 লিঙ্গ : মহিলা	BSW1397768 ফটো উপলব্ধ
409 নাম : বাপন সৰকাৰ পিতাৰ নাম : শৈলেশ সৰকাৰ ঘৰ নং : ৫৯২ বয়স : 40 লিঙ্গ : পুৰুষ	BSW1397779 ফটো উপলব্ধ	410 নাম : উমা সৰকাৰ পিতাৰ নাম : শৈলেশ সৰকাৰ ঘৰ নং : ৫৯২ বয়স : 35 লিঙ্গ : মহিলা	BSW1397780 ফটো উপলব্ধ	S2 411 নাম : চম্পা সৰকাৰ পিতাৰ নাম : শৈলেশ সৰকাৰ ঘৰ নং : ৫৯২ বয়স : 30 লিঙ্গ : মহিলা	BSW0009657 ফটো উপলব্ধ
412 নাম : নাৰায়ন সৰকাৰ পিতাৰ নাম : অধীৰ সৰকাৰ ঘৰ নং : ৫৯৩ বয়স : 60 লিঙ্গ : পুৰুষ	BSW1397804 ফটো উপলব্ধ	413 নাম : ভজনা সৰকাৰ স্বামীৰ নাম : নাৰায়ন সৰকাৰ ঘৰ নং : ৫৯৩ বয়স : 55 লিঙ্গ : মহিলা	BSW1397815 ফটো উপলব্ধ	414 নাম : সঞ্জিত সৰকাৰ পিতাৰ নাম : অধীৰ সৰকাৰ ঘৰ নং : ৫৯৩ বয়স : 45 লিঙ্গ : পুৰুষ	BSW1397848 ফটো উপলব্ধ
415 নাম : শিখা সৰকাৰ স্বামীৰ নাম : সঞ্জিত সৰকাৰ ঘৰ নং : ৫৯৩ বয়স : 40 লিঙ্গ : মহিলা	BSW1397859 ফটো উপলব্ধ	416 নাম : ৰাজেশ সৰকাৰ পিতাৰ নাম : নাৰায়ন সৰকাৰ ঘৰ নং : ৫৯৩ বয়স : 37 লিঙ্গ : পুৰুষ	BSW1397791 ফটো উপলব্ধ	417 নাম : নয়ন চৰকাৰ পিতাৰ নাম : নাৰায়ন চৰকাৰ ঘৰ নং : ৫৯৩ বয়স : 26 লিঙ্গ : পুৰুষ	BSW0257394 ফটো উপলব্ধ
418 নাম : আকাশ সৰকাৰ পিতাৰ নাম : সঞ্জিত সৰকাৰ ঘৰ নং : ৫৯৩ বয়স : 20 লিঙ্গ : পুৰুষ	QBH0064634 ফটো উপলব্ধ	419 নাম : দিলিপ সৰকাৰ পিতাৰ নাম : অধীৰ সৰকাৰ ঘৰ নং : 593 বয়স : 47 লিঙ্গ : পুৰুষ	BSW1397826 ফটো উপলব্ধ	420 নাম : শান্তি সৰকাৰ স্বামীৰ নাম : দিলিপ সৰকাৰ ঘৰ নং : 593 বয়স : 45 লিঙ্গ : মহিলা	BSW1397837 ফটো উপলব্ধ



421 নাম : মিন্টু সৰকাৰ পিতাৰ নাম : দিলীপ সৰকাৰ ঘৰ নং : 593 ক বয়স : 25 লিঙ্গ : পুৰুষ	BSW0257352 ফটো উপলব্ধ	422 নাম : কমল পাল পিতাৰ নাম : গৌৰাঙ্গ পাল ঘৰ নং : ৫৯৪ বয়স : 53 লিঙ্গ : পুৰুষ	BSW1397871 ফটো উপলব্ধ	423 নাম : বীনা পাল স্বামীৰ নাম : কমল পাল ঘৰ নং : ৫৯৪ বয়স : 47 লিঙ্গ : মহিলা	BSW1397882 ফটো উপলব্ধ
424 নাম : পৰ্ণিমা পাল স্বামীৰ নাম : বাবুল চন্দ্ৰ দে ঘৰ নং : ৫৯৪ বয়স : 42 লিঙ্গ : মহিলা	BSW1397906 ফটো উপলব্ধ	425 নাম : বলাই পাল পিতাৰ নাম : গৌৰাঙ্গ পাল ঘৰ নং : ৫৯৪ বয়স : 41 লিঙ্গ : পুৰুষ	BSW1397893 ফটো উপলব্ধ	426 নাম : নিভা বনী পাল স্বামীৰ নাম : বলাই পাল ঘৰ নং : ৫৯৪ বয়স : 41 লিঙ্গ : মহিলা	HPQ7841647 ফটো উপলব্ধ
427 নাম : চানু পাল পিতাৰ নাম : কমল পাল ঘৰ নং : ৫৯৪ বয়স : 29 লিঙ্গ : পুৰুষ	BSW0130518 ফটো উপলব্ধ	428 নাম : সঞ্জিতা পাল স্বামীৰ নাম : সানু পাল ঘৰ নং : 594 বয়স : 27 লিঙ্গ : মহিলা	BSW0554931 ফটো উপলব্ধ	429 নাম : সঞ্জিত পাল পিতাৰ নাম : কমল পাল ঘৰ নং : ৫৯৪ বয়স : 26 লিঙ্গ : পুৰুষ	BSW0257303 ফটো উপলব্ধ
430 নাম : মনীষা চৰকাৰ স্বামীৰ নাম : অনপ কুমাৰ চন্দ্ৰ ঘৰ নং : ৫৯৪ ক বয়স : 28 লিঙ্গ : মহিলা	BSW0514919 ফটো উপলব্ধ	431 নাম : বিটন পাল মাতৃৰ নাম : মালতী পাল ঘৰ নং : 594 খ বয়স : 38 লিঙ্গ : পুৰুষ	BSW1397917 ফটো উপলব্ধ	432 নাম : পাপড়ী কুণ্ড পাল স্বামীৰ নাম : বিটন পাল ঘৰ নং : 594 খ বয়স : 33 লিঙ্গ : মহিলা	BSW1122191 ফটো উপলব্ধ
433 নাম : অমলেন্দু চন্দ্ৰ পিতাৰ নাম : ৰীজকুমাৰ চন্দ্ৰ ঘৰ নং : ৫৯৪ ক বয়স : 71 লিঙ্গ : পুৰুষ	BSW1397939 ফটো উপলব্ধ	434 নাম : কাজল চন্দ্ৰ স্বামীৰ নাম : অমলেন্দু চন্দ্ৰ ঘৰ নং : ৫৯৪ ক বয়স : 59 লিঙ্গ : মহিলা	BSW1397940 ফটো উপলব্ধ	#2 435 নাম : অনপ কুমাৰ চন্দ্ৰ পিতাৰ নাম : অমলেন্দু চন্দ্ৰ ঘৰ নং : 594 ক বয়স : 40 লিঙ্গ : পুৰুষ	BSW1397962 ফটো উপলব্ধ
436 নাম : মৌচুমী চন্দ্ৰ পিতাৰ নাম : অমলেন্দু চন্দ্ৰ ঘৰ নং : ৫৯৪ ক বয়স : 37 লিঙ্গ : মহিলা	BSW1397928 ফটো উপলব্ধ	# 437 নাম : সূশীল চন্দ্ৰ দে পিতাৰ নাম : সুনীল দে ঘৰ নং : 595 বয়স : 53 লিঙ্গ : পুৰুষ	BSW0009660 ফটো উপলব্ধ	438 নাম : গোপা দে স্বামীৰ নাম : সূশীল চন্দ্ৰ দে ঘৰ নং : 595 বয়স : 42 লিঙ্গ : মহিলা	BSW1406413 ফটো উপলব্ধ
439 নাম : কেশব দে পিতাৰ নাম : সূশীল চন্দ্ৰ দে ঘৰ নং : 595 বয়স : 19 লিঙ্গ : পুৰুষ	QBH0111534 ফটো উপলব্ধ	440 নাম : স্বপন দে পিতাৰ নাম : সুনীল দে ঘৰ নং : ৫৯৫ ক বয়স : 42 লিঙ্গ : পুৰুষ	BSW9537604 ফটো উপলব্ধ	441 নাম : তাপস চন্দ্ৰ দে পিতাৰ নাম : সুনীল চন্দ্ৰ দে ঘৰ নং : ৫৯৫ ক বয়স : 40 লিঙ্গ : পুৰুষ	BSW9537615 ফটো উপলব্ধ
442 নাম : কবিতা দে স্বামীৰ নাম : স্বপন দে ঘৰ নং : 595 ক বয়স : 28 লিঙ্গ : মহিলা	BSW0202911 ফটো উপলব্ধ	443 নাম : তপন দে পিতাৰ নাম : সুনীল দে ঘৰ নং : ৫৯৫ ক বয়স : 44 লিঙ্গ : পুৰুষ	BSW9537591 ফটো উপলব্ধ	444 নাম : মিঠু দে স্বামীৰ নাম : তপন দে ঘৰ নং : ৫৯৫ ক বয়স : 37 লিঙ্গ : মহিলা	BSW9546058 ফটো উপলব্ধ
445 নাম : অল্পনা ভদ্র দে স্বামীৰ নাম : তাপস চন্দ্ৰ দে ঘৰ নং : ৫৯৫ ক বয়স : 32 লিঙ্গ : মহিলা	BSW0511816 ফটো উপলব্ধ	446 নাম : মিনতী দেৱী স্বামীৰ নাম : ক্ষিতীশ চন্দ্ৰ দেবনাথ ঘৰ নং : ৫৯৬ বয়স : 71 লিঙ্গ : মহিলা	BSW1397995 ফটো উপলব্ধ	447 নাম : নাৰায়ন চন্দ্ৰ দেবনাথ পিতাৰ নাম : ক্ষিতীশ চন্দ্ৰ দেবনাথ ঘৰ নং : ৫৯৬ বয়স : 54 লিঙ্গ : পুৰুষ	BSW1398001 ফটো উপলব্ধ
448 নাম : মমতা দেবনাথ স্বামীৰ নাম : নাৰায়ন চন্দ্ৰ দেবনাথ ঘৰ নং : ৫৯৬ বয়স : 43 লিঙ্গ : মহিলা	BSW1398012 ফটো উপলব্ধ	449 নাম : ভূপেন্দ্ৰ ৰায় পিতাৰ নাম : দেবেন্দ্ৰ ৰায় ঘৰ নং : ৫৯৭ বয়স : 57 লিঙ্গ : পুৰুষ	BSW1398045 ফটো উপলব্ধ	450 নাম : কৃতিচন্দ্ৰ ৰায় পিতাৰ নাম : দেবেন্দ্ৰ চন্দ্ৰ ৰায় ঘৰ নং : ৫৯৭ বয়স : 54 লিঙ্গ : পুৰুষ	BSW1398067 ফটো উপলব্ধ



451 নাম : চম্পা ৰয় স্বামীৰ নাম: ভূপেন্দ্ৰ ৰয় ঘৰ নং : ৫৯৭ বয়স : 48 লিঙ্গ : মহিলা	BSW1398056 ফটো উপলব্ধ	452 নাম : সন্ধ্যা ৰয় স্বামীৰ নাম: কৃতী সুন্দৰ ৰয় ঘৰ নং : ৫৯৭ বয়স : 45 লিঙ্গ : মহিলা	BSW1398078 ফটো উপলব্ধ	453 নাম : অলকা ৰয় স্বামীৰ নাম: প্ৰদীপ ৰয় ঘৰ নং : ৫৯৭ বয়স : 34 লিঙ্গ : মহিলা	BSW0009664 ফটো উপলব্ধ
454 নাম : শ্ৰীশ্ৰী ৰয় পিতাৰ নাম: ভূপেন্দ্ৰ ৰয় ঘৰ নং : ৫৯৭ বয়স : 28 লিঙ্গ : মহিলা	BSW0208033 ফটো উপলব্ধ	455 নাম : ধুবজ্যোতি ৰয় পিতাৰ নাম: ভূপেন্দ্ৰ ৰয় ঘৰ নং : 597 বয়স : 22 লিঙ্গ : পুৰুষ	BSW0571943 ফটো উপলব্ধ	456 নাম : নবনীতা ৰয় পিতাৰ নাম: কৃতী সুন্দৰ ৰয় ঘৰ নং : 597 বয়স : 19 লিঙ্গ : মহিলা	QBH0138818 ফটো উপলব্ধ
457 নাম : সুজিত চন্দ্ৰ ৰয় পিতাৰ নাম: শশীকান্ত ৰয় ঘৰ নং : 597 বয়স : 54 লিঙ্গ : পুৰুষ	BSW0009662 ফটো উপলব্ধ	458 নাম : চন্দ্ৰ কালা দেৱী ৰয় স্বামীৰ নাম: সুজিত চন্দ্ৰ ৰয় ঘৰ নং : 597 বয়স : 47 লিঙ্গ : মহিলা	BSW1406639 ফটো উপলব্ধ	459 নাম : ৰশ্মি ৰয় পিতাৰ নাম: সুজিত চন্দ্ৰ ৰয় ঘৰ নং : 597 বয়স : 20 লিঙ্গ : মহিলা	QBH0103051 ফটো উপলব্ধ
460 নাম : সুভাষ চন্দ্ৰ সৰকাৰ পিতাৰ নাম: কুমুদ চন্দ্ৰ সৰকাৰ ঘৰ নং : ৫৯৮ বয়স : 74 লিঙ্গ : পুৰুষ	BSW1398090 ফটো উপলব্ধ	461 নাম : দিপালী সৰকাৰ স্বামীৰ নাম: হৰিমোহন সৰকাৰ ঘৰ নং : ৫৯৮ বয়স : 65 লিঙ্গ : মহিলা	BSW1398114 ফটো উপলব্ধ	462 নাম : শ্যামল সৰকাৰ পিতাৰ নাম: হৰিমোহন সৰকাৰ ঘৰ নং : ৫৯৮ বয়স : 45 লিঙ্গ : পুৰুষ	BSW1398125 ফটো উপলব্ধ
463 নাম : চন্দ্ৰ মল্লিকা গাংগুলী সৰকাৰ স্বামীৰ নাম: শ্যামল সৰকাৰ ঘৰ নং : ৫৯৮ বয়স : 42 লিঙ্গ : মহিলা	BSW0386532 ফটো উপলব্ধ	464 নাম : বিমল চন্দ্ৰ সৰকাৰ পিতাৰ নাম: হৰিমোহন সৰকাৰ ঘৰ নং : ৫৯৮ বয়স : 40 লিঙ্গ : পুৰুষ	BSW1398136 ফটো উপলব্ধ	465 নাম : মীৰা সৰকাৰ পিতাৰ নাম: গাৰিংশ সৰকাৰ ঘৰ নং : ৫৯৮ বয়স : 35 লিঙ্গ : মহিলা	BSW0130609 ফটো উপলব্ধ
466 নাম : কবিতা নেৱাৰ পিতাৰ নাম: মাতিলাল নেৱাৰ ঘৰ নং : 598 বয়স : 34 লিঙ্গ : মহিলা	BSW0005382 ফটো উপলব্ধ	467 নাম : পায়েল সৰকাৰ পিতাৰ নাম: সুবল সৰকাৰ ঘৰ নং : ৫৯৮ বয়স : 32 লিঙ্গ : মহিলা	BSW0009666 ফটো উপলব্ধ	468 নাম : পপিয়া সৰকাৰ পিতাৰ নাম: সুবল সৰকাৰ ঘৰ নং : ৫৯৮ বয়স : 29 লিঙ্গ : মহিলা	BSW0253054 ফটো উপলব্ধ
469 নাম : সুপ্ৰিয়া সৰকাৰ পিতাৰ নাম: সুবল সৰকাৰ ঘৰ নং : ৫৯৮ বয়স : 27 লিঙ্গ : মহিলা	BSW0253062 ফটো উপলব্ধ	470 নাম : নীতা সেন সৰকাৰ স্বামীৰ নাম: সজল সৰকাৰ ঘৰ নং : 598 বয়স : 34 লিঙ্গ : মহিলা	BSW0009665 ফটো উপলব্ধ	471 নাম : দিশা সৰকাৰ পিতাৰ নাম: দিপঙ্কৰ সৰকাৰ ঘৰ নং : 598 বয়স : 21 লিঙ্গ : মহিলা	BSW3856705 ফটো উপলব্ধ
472 নাম : প্ৰিয়ম সৰকাৰ পিতাৰ নাম: দীপাঙ্কৰ সৰকাৰ ঘৰ নং : ৫৯৮ বয়স : 20 লিঙ্গ : পুৰুষ	QBH0008722 ফটো উপলব্ধ	473 নাম : দীপিকা সাহা পিতাৰ নাম: দিপু সাহা ঘৰ নং : ৫৯৮ বয়স : 20 লিঙ্গ : মহিলা	QBH0096057 ফটো উপলব্ধ	474 নাম : উত্তম সৰকাৰ পিতাৰ নাম: ক্ষিতিশ সৰকাৰ ঘৰ নং : ৫৯৮ বয়স : 60 লিঙ্গ : পুৰুষ	BSW1398169 ফটো উপলব্ধ
475 নাম : দীপাঙ্কৰ সৰকাৰ পিতাৰ নাম: ক্ষিতিশ সৰকাৰ ঘৰ নং : ৫৯৮ বয়স : 56 লিঙ্গ : পুৰুষ	BSW1398192 ফটো উপলব্ধ	476 নাম : সৰস্বতী দে স্বামীৰ নাম: বিজয়ৰঞ্জন দে ঘৰ নং : ৫৯৮ বয়স : 56 লিঙ্গ : মহিলা	BSW1398250 ফটো উপলব্ধ	477 নাম : সজল সৰকাৰ পিতাৰ নাম: ক্ষিতিশ সৰকাৰ ঘৰ নং : ৫৯৮ বয়স : 50 লিঙ্গ : পুৰুষ	BSW1398205 ফটো উপলব্ধ
478 নাম : ললীতা সৰকাৰ স্বামীৰ নাম: উত্তম সৰকাৰ ঘৰ নং : ৫৯৮ বয়স : 50 লিঙ্গ : মহিলা	BSW1398170 ফটো উপলব্ধ	479 নাম : সুনীতা সৰকাৰ স্বামীৰ নাম: দীপাঙ্কৰ সৰকাৰ ঘৰ নং : ৫৯৮ বয়স : 48 লিঙ্গ : মহিলা	BSW1398181 ফটো উপলব্ধ	480 নাম : অনিতা সাহা স্বামীৰ নাম: দিপু সাহা ঘৰ নং : ৫৯৮ বয়স : 48 লিঙ্গ : মহিলা	BSW1407187 ফটো উপলব্ধ



481 নাম : প্রদীপ সাহা পিতাৰ নাম: জিতেন সাহা ঘৰ নং : ৫৯৮খ বয়স : 46 লিঙ্গ : পুৰুষ	BSW1398238 ফটো উপলব্ধ	482 নাম : সুপ্রিয়া দে পিতাৰ নাম: বিজয়ৰঞ্জন দে ঘৰ নং : ৫৯৮গ বয়স : 37 লিঙ্গ : মহিলা	BSW0009667 ফটো উপলব্ধ	483 নাম : প্রলাশ দে পিতাৰ নাম: বিজয় বঞ্জন দে ঘৰ নং : ৫৯৮গ বয়স : 35 লিঙ্গ : পুৰুষ	BSW1406162 ফটো উপলব্ধ
484 নাম : পূৰ্বাবী দে পিতাৰ নাম: বিজয়ৰঞ্জন দে ঘৰ নং : ৫৯৮গ বয়স : 32 লিঙ্গ : মহিলা	BSW0009668 ফটো উপলব্ধ	E 485 নাম : সুভাষ বৰ্মন পিতাৰ নাম: সুধীৰ বৰ্মন ঘৰ নং : ৫৯৯ বয়স : 55 লিঙ্গ : পুৰুষ	BSW1398261 ফটো উপলব্ধ	486 নাম : মিঠুন বৰ্মন পিতাৰ নাম: সুভাষ বৰ্মন ঘৰ নং : ৫৯৯ বয়স : 37 লিঙ্গ : পুৰুষ	BSW1398294 ফটো উপলব্ধ
487 নাম : মামোনি বৰ্মন স্বামীৰ নাম: মিথুন বৰ্মন ঘৰ নং : ৫৯৯ বয়স : 32 লিঙ্গ : মহিলা	BSW0009669 ফটো উপলব্ধ	488 নাম : ঋতুৰাজ মজুমদাৰ পিতাৰ নাম: অতুল মজুমদাৰ ঘৰ নং : ৫৯৯গ বয়স : 24 লিঙ্গ : পুৰুষ	BSW0445882 ফটো উপলব্ধ	489 নাম : সুভাষ দেবনাথ পিতাৰ নাম: বজেন দেবনাথ ঘৰ নং : ৫৯৯ বয়স : 28 লিঙ্গ : পুৰুষ	BSW0203612 ফটো উপলব্ধ
490 নাম : শোভা দেবনাথ পিতাৰ নাম: বজেন দেবনাথ ঘৰ নং : ৫৯৯ঘ বয়স : 25 লিঙ্গ : মহিলা	BSW0430348 ফটো উপলব্ধ	491 নাম : সুস্মিতা দাস পিতাৰ নাম: ববিন্দ্র দাস ঘৰ নং : ৫৯৯ক বয়স : 29 লিঙ্গ : মহিলা	BSW0130617 ফটো উপলব্ধ	492 নাম : অজিত সাহা পিতাৰ নাম: যতীন সাহা ঘৰ নং : ৫৯৯খ বয়স : 60 লিঙ্গ : পুৰুষ	BSW1398330 ফটো উপলব্ধ
493 নাম : ববীন্দ্র দাস পিতাৰ নাম: প্রেমানন্দ দাস ঘৰ নং : ৫৯৯ক বয়স : 59 লিঙ্গ : পুৰুষ	BSW1398318 ফটো উপলব্ধ	494 নাম : অতুল মজুমদাৰ পিতাৰ নাম: হাজীৰাল মজুমদাৰ ঘৰ নং : ৫৯৯গ বয়স : 56 লিঙ্গ : পুৰুষ	BSW1398352 ফটো উপলব্ধ	495 নাম : বজেন দেবনাথ পিতাৰ নাম: বাজেন্দ্র দেবনাথ ঘৰ নং : ৫৯৯ঘ বয়স : 55 লিঙ্গ : পুৰুষ	BSW1398385 ফটো উপলব্ধ
496 নাম : তুলসী বসাক স্বামীৰ নাম: নিখিল বসাক ঘৰ নং : ৫৯৯ঙ বয়স : 53 লিঙ্গ : মহিলা	BSW1398410 ফটো উপলব্ধ	497 নাম : মমতা সাহা স্বামীৰ নাম: অজিত সাহা ঘৰ নং : ৫৯৯খ বয়স : 52 লিঙ্গ : মহিলা	BSW1398341 ফটো উপলব্ধ	498 নাম : সবিতা দাস স্বামীৰ নাম: ববি দাস ঘৰ নং : ৫৯৯ক বয়স : 50 লিঙ্গ : মহিলা	BSW1398329 ফটো উপলব্ধ
499 নাম : অৰ্চনা মজুমদাৰ স্বামীৰ নাম: অতুল মজুমদাৰ ঘৰ নং : ৫৯৯গ বয়স : 46 লিঙ্গ : মহিলা	BSW1398363 ফটো উপলব্ধ	500 নাম : চঞ্চলা দেবনাথ স্বামীৰ নাম: ভজেন দেবনাথ ঘৰ নং : ৫৯৯ঘ বয়স : 45 লিঙ্গ : মহিলা	BSW1398396 ফটো উপলব্ধ	501 নাম : নীলকমল বাচাক পিতাৰ নাম: নিখিল বাচাক ঘৰ নং : 600 বয়স : 35 লিঙ্গ : পুৰুষ	BSW0278135 ফটো উপলব্ধ
502 নাম : সধীতা দে পিতাৰ নাম: মনোজিত দে ঘৰ নং : 600 বয়স : 31 লিঙ্গ : মহিলা	BSW1595159 ফটো উপলব্ধ	503 নাম : মীৰা দাস স্বামীৰ নাম: বসৰাজ দাস ঘৰ নং : ৬০১ বয়স : 75 লিঙ্গ : মহিলা	BSW1398421 ফটো উপলব্ধ	504 নাম : বাজু দাস পিতাৰ নাম: বসৰাজ দাস ঘৰ নং : ৬০১ বয়স : 42 লিঙ্গ : পুৰুষ	BSW1398443 ফটো উপলব্ধ
505 নাম : কৰুনা ময় দাস পিতাৰ নাম: বসৰাজ দাস ঘৰ নং : ৬০১ বয়স : 40 লিঙ্গ : পুৰুষ	BSW1398454 ফটো উপলব্ধ	506 নাম : অনামিকা দাস পিতাৰ নাম: বসৰাজ দাস ঘৰ নং : ৬০১ বয়স : 36 লিঙ্গ : মহিলা	BSW0009671 ফটো উপলব্ধ	507 নাম : প্রিয়াঙ্কা দাস স্বামীৰ নাম: বাজু দাস ঘৰ নং : 601 বয়স : 29 লিঙ্গ : মহিলা	BSW0521377 ফটো উপলব্ধ
508 নাম : সূৰত সেন পিতাৰ নাম: সুখবিন্দু সেন ঘৰ নং : 602 বয়স : 56 লিঙ্গ : পুৰুষ	BSW1398512 ফটো উপলব্ধ	509 নাম : কমলা সেন স্বামীৰ নাম: সূৰত সেন ঘৰ নং : 602 বয়স : 50 লিঙ্গ : মহিলা	BSW1398523 ফটো উপলব্ধ	510 নাম : দীপ সেন পিতাৰ নাম: সূৰত সেন ঘৰ নং : 602 বয়স : 31 লিঙ্গ : পুৰুষ	BSW1605589 ফটো উপলব্ধ



511 নাম : দীপা সেন পিতাৰ নাম: সুব্রত সেন ঘৰ নং : 602 বয়স : 24 লিঙ্গ : মহিলা	BSW0468637 ফটো উপলব্ধ	512 নাম : সুশান্ত দাস পিতাৰ নাম: সুনীল দাস ঘৰ নং : ৬০৩ বয়স : 46 লিঙ্গ : পুৰুষ	BSW1398476 ফটো উপলব্ধ	513 নাম : মঞ্জু সেন স্বামীৰ নাম: সুখবিন্দু সেন ঘৰ নং : ৬০৪ বয়স : 71 লিঙ্গ : মহিলা	BSW1398501 ফটো উপলব্ধ
514 নাম : স্বৰপানন্দ সেন পিতাৰ নাম: সুখবিন্দু সেন ঘৰ নং : ৬০৪ বয়স : 52 লিঙ্গ : পুৰুষ	BSW0133108 ফটো উপলব্ধ	515 নাম : সুজিত সেন পিতাৰ নাম: সুখবিন্দু সেন ঘৰ নং : ৬০৪ বয়স : 47 লিঙ্গ : পুৰুষ	BSW1398556 ফটো উপলব্ধ	516 নাম : সঞ্জিত সেন পিতাৰ নাম: সুখবিন্দু সেন ঘৰ নং : ৬০৪ বয়স : 42 লিঙ্গ : পুৰুষ	BSW1398578 ফটো উপলব্ধ
517 নাম : মান্নি সেন স্বামীৰ নাম: সুজিত সেন ঘৰ নং : ৬০৪ বয়স : 38 লিঙ্গ : মহিলা	BSW1398567 ফটো উপলব্ধ	518 নাম : যমুনা সেন স্বামীৰ নাম: সঞ্জিত সেন ঘৰ নং : ৬০৪ বয়স : 37 লিঙ্গ : মহিলা	BSW0385807 ফটো উপলব্ধ	519 নাম : দিয়া সেন পিতাৰ নাম: সুজিত সেন ঘৰ নং : ৬০৪ বয়স : 20 লিঙ্গ : মহিলা	QBH0041459 ফটো উপলব্ধ
520 নাম : গৌতম দত্ত পিতাৰ নাম: গৌৰাঙ্গ দত্ত ঘৰ নং : 604ঘ বয়স : 34 লিঙ্গ : পুৰুষ	BSW1398603 ফটো উপলব্ধ	521 নাম : মায়াদে স্বামীৰ নাম: সতিশ দে ঘৰ নং : ৬০৪ খ বয়স : 73 লিঙ্গ : মহিলা	BSW0506865 ফটো উপলব্ধ	522 নাম : জ্যোতিশ দে পিতাৰ নাম: শম্ভু দে ঘৰ নং : ৬০৪ খ বয়স : 25 লিঙ্গ : পুৰুষ	BSW0517599 ফটো উপলব্ধ
523 নাম : সুন দে পিতাৰ নাম: শম্ভু দে ঘৰ নং : 604 খ বয়স : 20 লিঙ্গ : পুৰুষ	QBH0095554 ফটো উপলব্ধ	524 নাম : গৌৰাঙ্গ দত্ত পিতাৰ নাম: বলৰাম দত্ত ঘৰ নং : ৬০৪ঘ বয়স : 63 লিঙ্গ : পুৰুষ	BSW1398614 ফটো উপলব্ধ	525 নাম : সন্ত দে পিতাৰ নাম: সতীশ দে ঘৰ নং : ৬০৪খ বয়স : 55 লিঙ্গ : পুৰুষ	BSW1398589 ফটো উপলব্ধ
526 নাম : অনিতা দে স্বামীৰ নাম: সন্ত দে ঘৰ নং : ৬০৪খ বয়স : 45 লিঙ্গ : মহিলা	BSW1398590 ফটো উপলব্ধ	527 নাম : অশ্বিত দে পিতাৰ নাম: সতিশ দে ঘৰ নং : ৬০৪খ বয়স : 41 লিঙ্গ : পুৰুষ	BSW1595206 ফটো উপলব্ধ	528 নাম : ৰিতা সৰকাৰ দে স্বামীৰ নাম: অশ্বিত দে ঘৰ নং : ৬০৪খ বয়স : 37 লিঙ্গ : মহিলা	BSW1595193 ফটো উপলব্ধ
529 নাম : গবিন্দ দত্ত পিতাৰ নাম: গৌৰাঙ্গ দত্ত ঘৰ নং : ৬০৪ঘ বয়স : 32 লিঙ্গ : পুৰুষ	BSW0009672 ফটো উপলব্ধ	530 নাম : সুমন দে পিতাৰ নাম: সম্ভু দে ঘৰ নং : ৬০৪খ বয়স : 30 লিঙ্গ : পুৰুষ	BSW1595262 ফটো উপলব্ধ	531 নাম : হৰলাল বুদ্ধ শৰ্মা পিতাৰ নাম: সুৰেশ বুদ্ধ শৰ্মা ঘৰ নং : 605 বয়স : 46 লিঙ্গ : পুৰুষ	BSW1595091 ফটো উপলব্ধ
532 নাম : গীতাৰানী দেবী স্বামীৰ নাম: হৰলাল বুদ্ধ শৰ্মা ঘৰ নং : 605 বয়স : 45 লিঙ্গ : মহিলা	BSW1595080 ফটো উপলব্ধ	533 নাম : বাৰ্জেশ বুদ্ধ শৰ্মা পিতাৰ নাম: হৰলাল বুদ্ধ শৰ্মা ঘৰ নং : 605 বয়স : 23 লিঙ্গ : পুৰুষ	BSW0502450 ফটো উপলব্ধ	534 নাম : মমী দেবী পিতাৰ নাম: হৰলাল বুদ্ধ শৰ্মা ঘৰ নং : 605 বয়স : 19 লিঙ্গ : মহিলা	QBH0140129 ফটো উপলব্ধ
535 নাম : সঞ্জীত দে পিতাৰ নাম: সতীশ দে ঘৰ নং : 606 বয়স : 46 লিঙ্গ : পুৰুষ	BSW1595273 ফটো উপলব্ধ	536 নাম : জুন দে স্বামীৰ নাম: সঞ্জীত দে ঘৰ নং : 606 বয়স : 43 লিঙ্গ : মহিলা	BSW1595217 ফটো উপলব্ধ	537 নাম : আকাশ দে পিতাৰ নাম: সঞ্জীত দে ঘৰ নং : 606 বয়স : 20 লিঙ্গ : পুৰুষ	QBH0163568 ফটো উপলব্ধ
538 নাম : সুধাংশু ৰঞ্জন পাল পিতাৰ নাম: শ্যামাকান্ত পাল ঘৰ নং : ৬০৭ বয়স : 77 লিঙ্গ : পুৰুষ	BSW1398636 ফটো উপলব্ধ	539 নাম : বানকনা পাল স্বামীৰ নাম: গুধাংশু পাল ঘৰ নং : ৬০৭ বয়স : 70 লিঙ্গ : মহিলা	BSW1398647 ফটো উপলব্ধ	540 নাম : ঈশা দত্ত পিতাৰ নাম: পবিত্ৰ দত্ত ঘৰ নং : 607 বয়স : 22 লিঙ্গ : মহিলা	BSW0562694 ফটো উপলব্ধ



<p>E 541 BSW1398658</p> <p>নাম : পাৰুল সৰকাৰ স্বামীৰ নাম: হেৰেম্ব সৰকাৰ ঘৰ নং : ৬০৮ বয়স : ৭৬ লিঙ্গ : মহিলা</p> <p>ফটো উপলব্ধ</p>	<p>542 BSW1398705</p> <p>নাম : উল্লাস সৰকাৰ পিতাৰ নাম: হেৰেম্ব সৰকাৰ ঘৰ নং : ৬০৮ বয়স : 55 লিঙ্গ : পুৰুষ</p> <p>ফটো উপলব্ধ</p>	<p>543 BSW1398716</p> <p>নাম : নাৰায়ন সৰকাৰ পিতাৰ নাম: হেৰেম্ব সৰকাৰ ঘৰ নং : ৬০৮ বয়স : 51 লিঙ্গ : পুৰুষ</p> <p>ফটো উপলব্ধ</p>
<p>544 BSW1398670</p> <p>নাম : বুমা সৰকাৰ স্বামীৰ নাম: অজিত সৰকাৰ ঘৰ নং : ৬০৮ বয়স : 50 লিঙ্গ : মহিলা</p> <p>ফটো উপলব্ধ</p>	<p>545 BSW1398727</p> <p>নাম : দিলিপ সৰকাৰ পিতাৰ নাম: হেৰেম্ব সৰকাৰ ঘৰ নং : ৬০৮ বয়স : 48 লিঙ্গ : পুৰুষ</p> <p>ফটো উপলব্ধ</p>	<p>546 BSW0386631</p> <p>নাম : শিপ্রা বানী সৰকাৰ স্বামীৰ নাম: নাৰায়ন সৰকাৰ ঘৰ নং : ৬০৮ বয়স : 42 লিঙ্গ : মহিলা</p> <p>ফটো উপলব্ধ</p>
<p>547 BSW1594985</p> <p>নাম : কনিকা সৰকাৰ স্বামীৰ নাম: দীলিপ সৰকাৰ ঘৰ নং : ৬০৮ বয়স : 36 লিঙ্গ : মহিলা</p> <p>ফটো উপলব্ধ</p>	<p>548 BSW0347112</p> <p>নাম : ফুলন দে সৰকাৰ স্বামীৰ নাম: উল্লাস সৰকাৰ ঘৰ নং : ৬০৮ বয়স : 31 লিঙ্গ : মহিলা</p> <p>ফটো উপলব্ধ</p>	<p>549 BSW1594996</p> <p>নাম : অৰূপ সৰকাৰ পিতাৰ নাম: অজিত সৰকাৰ ঘৰ নং : ৬০৮ বয়স : 30 লিঙ্গ : পুৰুষ</p> <p>ফটো উপলব্ধ</p>
<p>550 BSW1398681</p> <p>নাম : নৰোত্তম সৰকাৰ পিতাৰ নাম: হেৰেম্ব সৰকাৰ ঘৰ নং : 608 ক বয়স : 58 লিঙ্গ : পুৰুষ</p> <p>ফটো উপলব্ধ</p>	<p>551 BSW1398692</p> <p>নাম : গোপা সৰকাৰ স্বামীৰ নাম: নৰোত্তম সৰকাৰ ঘৰ নং : 608 ক বয়স : 48 লিঙ্গ : মহিলা</p> <p>ফটো উপলব্ধ</p>	<p>552 BSW3864592</p> <p>নাম : জীত সৰকাৰ পিতাৰ নাম: নৰোত্তম সৰকাৰ ঘৰ নং : 608 ক বয়স : 21 লিঙ্গ : পুৰুষ</p> <p>ফটো উপলব্ধ</p>
<p>553 BSW1398750</p> <p>নাম : টিংকু পাল পিতাৰ নাম: হৰেকৃষ্ণ পাল ঘৰ নং : ৬০৯ বয়স : 57 লিঙ্গ : পুৰুষ</p> <p>ফটো উপলব্ধ</p>	<p>554 BSW1398761</p> <p>নাম : দীপা পাল স্বামীৰ নাম: টিংকু পাল ঘৰ নং : ৬০৯ বয়স : 45 লিঙ্গ : মহিলা</p> <p>ফটো উপলব্ধ</p>	<p>555 BSW1398772</p> <p>নাম : মিন্টু পাল পিতাৰ নাম: হৰেকৃষ্ণ পাল ঘৰ নং : ৬০৯ বয়স : 44 লিঙ্গ : পুৰুষ</p> <p>ফটো উপলব্ধ</p>
<p>556 BSW1398783</p> <p>নাম : টম্পা পাল স্বামীৰ নাম: মিন্টু পাল ঘৰ নং : ৬০৯ বয়স : 44 লিঙ্গ : মহিলা</p> <p>ফটো উপলব্ধ</p>	<p>557 BSW0548925</p> <p>নাম : পাপিয়া পাল পিতাৰ নাম: টিংকু পাল ঘৰ নং : 609 বয়স : 23 লিঙ্গ : মহিলা</p> <p>ফটো উপলব্ধ</p>	<p>558 QBH0095380</p> <p>নাম : অংশয় পাল পিতাৰ নাম: টিংকু পাল ঘৰ নং : 609 বয়স : 20 লিঙ্গ : পুৰুষ</p> <p>ফটো উপলব্ধ</p>
<p>559 QBH0131482</p> <p>নাম : সুবল পাল পিতাৰ নাম: মিন্টু পাল ঘৰ নং : 609 বয়স : 19 লিঙ্গ : পুৰুষ</p> <p>ফটো উপলব্ধ</p>	<p>D 560 BSW1398841</p> <p>নাম : কানাই সেন পিতাৰ নাম: বলহৰি সেন ঘৰ নং : ৬১০ বয়স : 75 লিঙ্গ : পুৰুষ</p> <p>ফটো উপলব্ধ</p>	<p>561 BSW1398818</p> <p>নাম : সুমীত দত্ত পিতাৰ নাম: মতিলাল দত্ত ঘৰ নং : ৬১০ বয়স : 50 লিঙ্গ : পুৰুষ</p> <p>ফটো উপলব্ধ</p>
<p>562 BSW1398829</p> <p>নাম : সুমন দত্ত পিতাৰ নাম: মতিলাল দত্ত ঘৰ নং : ৬১০ বয়স : 47 লিঙ্গ : পুৰুষ</p> <p>ফটো উপলব্ধ</p>	<p>563 BSW1398874</p> <p>নাম : মান্দি দাস দত্ত স্বামীৰ নাম: সুমিত দত্ত ঘৰ নং : ৬১০ বয়স : 42 লিঙ্গ : মহিলা</p> <p>ফটো উপলব্ধ</p>	<p>564 BSW1398830</p> <p>নাম : বীতা দত্ত স্বামীৰ নাম: সুমন দত্ত ঘৰ নং : ৬১০ বয়স : 41 লিঙ্গ : মহিলা</p> <p>ফটো উপলব্ধ</p>
<p>565 BSW1398863</p> <p>নাম : ৰাখি ঘোষ স্বামীৰ নাম: অজয় ঘোষ ঘৰ নং : ৬১০ বয়স : 40 লিঙ্গ : মহিলা</p> <p>ফটো উপলব্ধ</p>	<p>566 BSW3858685</p> <p>নাম : শ্ৰুতি দত্ত পিতাৰ নাম: সুমন দত্ত ঘৰ নং : 610 বয়স : 21 লিঙ্গ : মহিলা</p> <p>ফটো উপলব্ধ</p>	<p>567 BSW0253252</p> <p>নাম : মিন্টু ভাওয়াল পিতাৰ নাম: মনি ভাওয়াল ঘৰ নং : ৬১০ ক বয়স : 27 লিঙ্গ : পুৰুষ</p> <p>ফটো উপলব্ধ</p>
<p>D 568 BSW1398896</p> <p>নাম : শৈলেন ভাওয়াল পিতাৰ নাম: যুধিষ্ঠিৰ ভাওয়াল ঘৰ নং : ৬১০ক বয়স : 65 লিঙ্গ : পুৰুষ</p> <p>ফটো উপলব্ধ</p>	<p>569 BSW0009673</p> <p>নাম : মনি ৰাম ভাওয়াল পিতাৰ নাম: যুধিষ্ঠিৰ ভাওয়াল ঘৰ নং : ৬১০ক বয়স : 65 লিঙ্গ : পুৰুষ</p> <p>ফটো উপলব্ধ</p>	<p>570 BSW1398909</p> <p>নাম : অনিতা ভাওয়াল স্বামীৰ নাম: শৈলেন ভাওয়াল ঘৰ নং : ৬১০ক বয়স : 60 লিঙ্গ : মহিলা</p> <p>ফটো উপলব্ধ</p>



571 নাম : মইনা ৰাণী ভাৱাল স্বামীৰ নাম: মনিৰাম ভাৱাল ঘৰ নং : ৬১০ক বয়স : 55 লিঙ্গ : মহিলা	BSW0009674 ফটো উপলব্ধ	572 নাম : সুমিত ভাওৱাল পিতাৰ নাম: শৈলেন ভাওৱাল ঘৰ নং : ৬১০ক বয়স : 39 লিঙ্গ : পুৰুষ	BSW1398921 ফটো উপলব্ধ	573 নাম : অমিত ভাওৱাল পিতাৰ নাম: শৈলেন ভাওৱাল ঘৰ নং : ৬১০ক বয়স : 38 লিঙ্গ : পুৰুষ	BSW1398932 ফটো উপলব্ধ
574 নাম : মনোজ ভাৱাল পিতাৰ নাম: মনি ৰাম ভাৱাল ঘৰ নং : ৬১০ক বয়স : 30 লিঙ্গ : পুৰুষ	BSW1605512 ফটো উপলব্ধ	575 নাম : সুকুমাৰ দাস পিতাৰ নাম: বাৰেন্দ্ৰ দাস ঘৰ নং : ৬১১ বয়স : 80 লিঙ্গ : পুৰুষ	BSW1398976 ফটো উপলব্ধ	576 নাম : পুষ্প দাস স্বামীৰ নাম: সুকুমাৰ দাস ঘৰ নং : ৬১১ বয়স : 65 লিঙ্গ : মহিলা	BSW1398965 ফটো উপলব্ধ
577 নাম : বিনয় দাস পিতাৰ নাম: সুকুমাৰ দাস ঘৰ নং : ৬১১ বয়স : 45 লিঙ্গ : পুৰুষ	BSW1398987 ফটো উপলব্ধ	578 নাম : সুভাষ চন্দ্ৰ দাস পিতাৰ নাম: বাৰেন্দ্ৰ দাস ঘৰ নং : ৬১১ বয়স : 44 লিঙ্গ : পুৰুষ	BSW1399004 ফটো উপলব্ধ	579 নাম : প্ৰনয় দাস পিতাৰ নাম: সুকুমাৰ দাস ঘৰ নং : ৬১১ বয়স : 40 লিঙ্গ : পুৰুষ	BSW1399048 ফটো উপলব্ধ
580 নাম : মামনী দাস স্বামীৰ নাম: সুভাস দাস ঘৰ নং : ৬১১ বয়স : 39 লিঙ্গ : মহিলা	BSW1399037 ফটো উপলব্ধ	581 নাম : অনপমা ৰায় দাস স্বামীৰ নাম: বিনয় দাস ঘৰ নং : ৬১১ বয়স : 35 লিঙ্গ : মহিলা	BSW1398954 ফটো উপলব্ধ	582 নাম : ৰূপা দাস স্বামীৰ নাম: প্ৰনয় দাস ঘৰ নং : ৬১১ বয়স : 34 লিঙ্গ : মহিলা	BSW1398943 ফটো উপলব্ধ
583 নাম : দিগজয় দে পিতাৰ নাম: দিপক দে ঘৰ নং : ৬১১ক বয়স : 37 লিঙ্গ : পুৰুষ	BSW0134288 ফটো উপলব্ধ	584 নাম : সুমিত্ৰা দেব দে স্বামীৰ নাম: দিগজয় দে ঘৰ নং : 611ক বয়স : 36 লিঙ্গ : মহিলা	GLK6838193 ফটো উপলব্ধ	585 নাম : পিয়ুষ দেবনাথ পিতাৰ নাম: উমেশ দেবনাথ ঘৰ নং : ৬১৩ বয়স : 60 লিঙ্গ : পুৰুষ	BSW1399071 ফটো উপলব্ধ
586 নাম : অঞ্জলী দেবনাথ স্বামীৰ নাম: নিতাই দেবনাথ ঘৰ নং : ৬১৩ বয়স : 56 লিঙ্গ : মহিলা	BSW1399060 ফটো উপলব্ধ	587 নাম : টিটু দেবনাথ মাতৃৰ নাম: অঞ্জলি দেবনাথ ঘৰ নং : ৬১৩ বয়স : 39 লিঙ্গ : পুৰুষ	BSW1399093 ফটো উপলব্ধ	# 588 নাম : গৌতম দেবনাথ পিতাৰ নাম: নিতাই দেবনাথ ঘৰ নং : 574 বয়স : 37 লিঙ্গ : পুৰুষ	BSW0009675 ফটো উপলব্ধ
589 নাম : মিঠু দেবনাথ পিতাৰ নাম: নিতাই দেবনাথ ঘৰ নং : ৬১৩ বয়স : 36 লিঙ্গ : পুৰুষ	BSW1399106 ফটো উপলব্ধ	# 590 নাম : মমতা দেবনাথ স্বামীৰ নাম: গৌতম দেবনাথ ঘৰ নং : 574 বয়স : 34 লিঙ্গ : মহিলা	BSW0202515 ফটো উপলব্ধ	591 নাম : অৰুন দেবনাথ পিতাৰ নাম: নিতাই দেবনাথ ঘৰ নং : ৬১৩ বয়স : 30 লিঙ্গ : পুৰুষ	BSW0009676 ফটো উপলব্ধ
592 নাম : জ্যোতি দেবনাথ পিতাৰ নাম: খোকন দেবনাথ ঘৰ নং : ৬১৩ বয়স : 27 লিঙ্গ : মহিলা	GNS0176784 ফটো উপলব্ধ	593 নাম : মিনাক্ষী দাস গুপ্তা স্বামীৰ নাম: অৰুন দেবনাথ ঘৰ নং : 613 বয়স : 25 লিঙ্গ : মহিলা	QBH0088120 ফটো উপলব্ধ	E 594 নাম : জীবন দাস পিতাৰ নাম: বৈকুণ্ঠ দাস ঘৰ নং : ৬১৫ বয়স : 70 লিঙ্গ : পুৰুষ	BSW1399128 ফটো উপলব্ধ
595 নাম : বিষ্ণু দাস পিতাৰ নাম: বৈকুণ্ঠ দাস ঘৰ নং : ৬১৫ বয়স : 65 লিঙ্গ : পুৰুষ	BSW1399151 ফটো উপলব্ধ	D 596 নাম : বিমলা দাস স্বামীৰ নাম: জীবন দাস ঘৰ নং : ৬১৫ বয়স : 55 লিঙ্গ : মহিলা	BSW1399139 ফটো উপলব্ধ	597 নাম : সুধা দাস স্বামীৰ নাম: বিষ্ণু দাস ঘৰ নং : ৬১৫ বয়স : 52 লিঙ্গ : মহিলা	BSW1399162 ফটো উপলব্ধ
598 নাম : সাধন দাস পিতাৰ নাম: জীবন দাস ঘৰ নং : ৬১৫ বয়স : 42 লিঙ্গ : পুৰুষ	BSW1399140 ফটো উপলব্ধ	599 নাম : দিপক দাস পিতাৰ নাম: বিষ্ণু দাস ঘৰ নং : ৬১৫ বয়স : 35 লিঙ্গ : পুৰুষ	BSW1399117 ফটো উপলব্ধ	600 নাম : মদন দাস পিতাৰ নাম: জীবন দাস ঘৰ নং : ৬১৫ বয়স : 31 লিঙ্গ : পুৰুষ	BSW0009677 ফটো উপলব্ধ



601 নাম : অনামিকা দাস পিতাৰ নাম: বিষ্ণু দাস ঘৰ নং : ৬১৫ বয়স : 25 লিঙ্গ : মহিলা	BSW0430504 ফটো উপলব্ধ	602 নাম : জয়শ্ৰী দাস পিতাৰ নাম: মদন দাস ঘৰ নং : 615 বয়স : 22 লিঙ্গ : মহিলা	BSW0558007 ফটো উপলব্ধ	D 603 নাম : নিতাই দাস পিতাৰ নাম: ৰমণী দাস ঘৰ নং : ৬১৬ বয়স : 80 লিঙ্গ : পুৰুষ	BSW1399173 ফটো উপলব্ধ
604 নাম : জ্যোত্স্না দাস স্বামীৰ নাম: নিতাই দাস ঘৰ নং : ৬১৬ বয়স : 60 লিঙ্গ : মহিলা	BSW1399184 ফটো উপলব্ধ	605 নাম : ইন্দ্ৰজিত দাস পিতাৰ নাম: নিতাই দাস ঘৰ নং : ৬১৬ বয়স : 44 লিঙ্গ : পুৰুষ	BSW1399195 ফটো উপলব্ধ	606 নাম : পূৰ্ণিমা দাস স্বামীৰ নাম: ইন্দ্ৰজিত দাস ঘৰ নং : ৬১৬ বয়স : 36 লিঙ্গ : মহিলা	BSW1399219 ফটো উপলব্ধ
# 607 নাম : সীমা দাস স্বামীৰ নাম: সাধন দাস ঘৰ নং : 615 বয়স : 33 লিঙ্গ : মহিলা	BSW1399208 ফটো উপলব্ধ	608 নাম : প্ৰসেনজিত দাস পিতাৰ নাম: নিতাই দাস ঘৰ নং : ৬১৬ বয়স : 31 লিঙ্গ : পুৰুষ	BSW0009678 ফটো উপলব্ধ	D 609 নাম : গঙ্গা সাহা স্বামীৰ নাম: নিতাই সাহা ঘৰ নং : ৬১৭ বয়স : 105 লিঙ্গ : মহিলা	BSW1399231 ফটো উপলব্ধ
610 নাম : বিশ্বনাথ সাহা পিতাৰ নাম: নিতাই সাহা ঘৰ নং : ৬১৭ বয়স : 70 লিঙ্গ : পুৰুষ	BSW1399242 ফটো উপলব্ধ	611 নাম : মঞ্জু সাহা স্বামীৰ নাম: বিশ্বনাথ সাহা ঘৰ নং : ৬১৭ বয়স : 55 লিঙ্গ : মহিলা	BSW1399253 ফটো উপলব্ধ	612 নাম : সঞ্জীৱ কুমাৰ সাহা পিতাৰ নাম: বিশ্বনাথ সাহা ঘৰ নং : ৬১৭ বয়স : 44 লিঙ্গ : পুৰুষ	BSW1399275 ফটো উপলব্ধ
613 নাম : সজিত কুমাৰ সাহা পিতাৰ নাম: বিশ্বনাথ সাহা ঘৰ নং : ৬১৭ বয়স : 40 লিঙ্গ : পুৰুষ	BSW1399286 ফটো উপলব্ধ	614 নাম : মাল্পী সাহা স্বামীৰ নাম: সঞ্জীৱ কুমাৰ সাহা ঘৰ নং : 617 বয়স : 38 লিঙ্গ : মহিলা	BSW3883873 ফটো উপলব্ধ	615 নাম : শঙ্কৰ সাহা পিতাৰ নাম: বিশ্বনাথ সাহা ঘৰ নং : ৬১৭ বয়স : 35 লিঙ্গ : পুৰুষ	BSW1399220 ফটো উপলব্ধ
616 নাম : ৰিতা দাস পিতাৰ নাম: বিনয় দাস ঘৰ নং : ৬১৭ বয়স : 24 লিঙ্গ : মহিলা	BSW0441550 ফটো উপলব্ধ	# 617 নাম : অনিতা সাহা স্বামীৰ নাম: সজিত কুমাৰ সাহা ঘৰ নং : 617 বয়স : 24 লিঙ্গ : মহিলা	HBP1163609 ফটো উপলব্ধ	618 নাম : বিনিতা দাস পিতাৰ নাম: বিনয় দাস ঘৰ নং : 617ক বয়স : 21 লিঙ্গ : মহিলা	BSW3870524 ফটো উপলব্ধ
619 নাম : বিনয় দাস পিতাৰ নাম: নৰেশ দাস ঘৰ নং : ৬১৭ক বয়স : 48 লিঙ্গ : পুৰুষ	BSW1399297 ফটো উপলব্ধ	620 নাম : বাসন্তী দাস স্বামীৰ নাম: বিনয় দাস ঘৰ নং : ৬১৭ক বয়স : 42 লিঙ্গ : মহিলা	BSW1399300 ফটো উপলব্ধ	621 নাম : সুনীল দাস পিতাৰ নাম: কাৰ্তিক দাস ঘৰ নং : ৬২১ বয়স : 61 লিঙ্গ : পুৰুষ	BSW0537480 ফটো উপলব্ধ
D 622 নাম : সুকুমাৰ দাস পিতাৰ নাম: শৰৎ দাস ঘৰ নং : ৬২১ বয়স : 52 লিঙ্গ : পুৰুষ	BSW1399344 ফটো উপলব্ধ	623 নাম : মতী দাস স্বামীৰ নাম: সুকুমাৰ দাস ঘৰ নং : ৬২১ বয়স : 47 লিঙ্গ : মহিলা	BSW1399355 ফটো উপলব্ধ	624 নাম : প্ৰানকৃষ্ণ দাস পিতাৰ নাম: সুকুমাৰ দাস ঘৰ নং : ৬২১ বয়স : 31 লিঙ্গ : পুৰুষ	BSW0009679 ফটো উপলব্ধ
625 নাম : ৰীনা দাস পিতাৰ নাম: শুকুমাৰ দাস ঘৰ নং : ৬২১ বয়স : 28 লিঙ্গ : মহিলা	BSW0135459 ফটো উপলব্ধ	626 নাম : দিপঙ্কৰ দাস পিতাৰ নাম: সুকুমাৰ দাস ঘৰ নং : 621 বয়স : 25 লিঙ্গ : পুৰুষ	BSW0527234 ফটো উপলব্ধ	627 নাম : মৌচুমী দাস পিতাৰ নাম: প্ৰদীপ দাস ঘৰ নং : ৬২১ ক বয়স : 26 লিঙ্গ : মহিলা	BSW0347674 ফটো উপলব্ধ
628 নাম : বাসু দাস পিতাৰ নাম: প্ৰদীপ দাস ঘৰ নং : ৬২১ ক বয়স : 23 লিঙ্গ : পুৰুষ	BSW0485649 ফটো উপলব্ধ	629 নাম : প্ৰদীপ দাস পিতাৰ নাম: নৰেশ দাস ঘৰ নং : ৬২১ক বয়স : 53 লিঙ্গ : পুৰুষ	BSW0009680 ফটো উপলব্ধ	630 নাম : মিনা দাস স্বামীৰ নাম: প্ৰদীপ দাস ঘৰ নং : ৬২১ক বয়স : 42 লিঙ্গ : মহিলা	BSW0009681 ফটো উপলব্ধ



# 631 নাম : স্বাধীন চন্দ্ৰ সাহা পিতাৰ নাম: ধীৰেন্দ্ৰ সাহা ঘৰ নং : 622 বয়স : 76 লিঙ্গ : পুৰুষ	BSW1422840 ফটো উপলব্ধ	# 632 নাম : বাধাৰাণী সাহা স্বামীৰ নাম: স্বাধীন চন্দ্ৰ সাহা ঘৰ নং : 622 বয়স : 67 লিঙ্গ : মহিলা	BSW1422817 ফটো উপলব্ধ	633 নাম : উত্তম সাহা পিতাৰ নাম: সাধীন চন্দ্ৰ সাহা ঘৰ নং : 622 বয়স : 46 লিঙ্গ : পুৰুষ	BSW1422828 ফটো উপলব্ধ
# 634 নাম : গৌতম সাহা পিতাৰ নাম: স্বাধীন চন্দ্ৰ সাহা ঘৰ নং : 622 বয়স : 47 লিঙ্গ : পুৰুষ	BSW1422839 ফটো উপলব্ধ	635 নাম : প্ৰসেনজিত সাহা পিতাৰ নাম: সাধীন চন্দ্ৰ সাহা ঘৰ নং : 622 বয়স : 43 লিঙ্গ : পুৰুষ	BSW1422851 ফটো উপলব্ধ	636 নাম : ৰাজ কুমাৰ সাহা পিতাৰ নাম: সাধীন চন্দ্ৰ সাহা ঘৰ নং : 622 বয়স : 40 লিঙ্গ : পুৰুষ	BSW0290197 ফটো উপলব্ধ
637 নাম : তপন সৰকাৰ পিতাৰ নাম: ধীৰেন্দ্ৰ সৰকাৰ ঘৰ নং : 623 বয়স : 57 লিঙ্গ : পুৰুষ	BSW1396674 ফটো উপলব্ধ	638 নাম : বিষ্ণু সৰকাৰ স্বামীৰ নাম: তপন সৰকাৰ ঘৰ নং : 623 বয়স : 44 লিঙ্গ : মহিলা	BSW1396685 ফটো উপলব্ধ	639 নাম : অসিতা সৰকাৰ পিতাৰ নাম: তপন সৰকাৰ ঘৰ নং : 623 বয়স : 26 লিঙ্গ : মহিলা	BSW0348110 ফটো উপলব্ধ
640 নাম : ৰশ্মিতা সৰকাৰ পিতাৰ নাম: তপন সৰকাৰ ঘৰ নং : 623 বয়স : 20 লিঙ্গ : মহিলা	QBH0061077 ফটো উপলব্ধ	641 নাম : নয়ন সৰকাৰ পিতাৰ নাম: ধীৰেন্দ্ৰ সৰকাৰ ঘৰ নং : 624 বয়স : 55 লিঙ্গ : পুৰুষ	BSW1396696 ফটো উপলব্ধ	642 নাম : সোমা সৰকাৰ স্বামীৰ নাম: নয়ন সৰকাৰ ঘৰ নং : 624 বয়স : 39 লিঙ্গ : মহিলা	BSW1396743 ফটো উপলব্ধ
643 নাম : পাৰ্বতী দাস স্বামীৰ নাম: ধীৰেন দাস ঘৰ নং : 625 বয়স : 65 লিঙ্গ : মহিলা	BSW1399388 ফটো উপলব্ধ	644 নাম : পৰিতোষ দাস পিতাৰ নাম: ধীৰেন দাস ঘৰ নং : 625 বয়স : 42 লিঙ্গ : পুৰুষ	BSW1399399 ফটো উপলব্ধ	# 645 নাম : সপ্তমী দাস স্বামীৰ নাম: বিজয় দাস ঘৰ নং : 622 বয়স : 42 লিঙ্গ : মহিলা	BSW0135517 ফটো উপলব্ধ
646 নাম : জমা দাস স্বামীৰ নাম: পৰিতোষ দাস ঘৰ নং : 625 বয়স : 31 লিঙ্গ : মহিলা	BSW0200824 ফটো উপলব্ধ	647 নাম : প্ৰিয়তোষ দাস পিতাৰ নাম: ধীৰেন দাস ঘৰ নং : 625 বয়স : 30 লিঙ্গ : পুৰুষ	BSW0009683 ফটো উপলব্ধ	648 নাম : সৰস্বতী দাস মল্লিক স্বামীৰ নাম: প্ৰিয়তোষ দাস ঘৰ নং : 625 বয়স : 29 লিঙ্গ : মহিলা	HLF0080846 ফটো উপলব্ধ
# 649 নাম : লিটন দাস পিতাৰ নাম: বিজয় দাস ঘৰ নং : 622 বয়স : 24 লিঙ্গ : পুৰুষ	BSW0336362 ফটো উপলব্ধ	650 নাম : অশোক সাহা পিতাৰ নাম: ৰতন সাহা ঘৰ নং : 625 গ বয়স : 29 লিঙ্গ : পুৰুষ	QBH0122317 ফটো উপলব্ধ	651 নাম : উজ্জ্বল দে পিতাৰ নাম: মনিন্দ্ৰ দে ঘৰ নং : 625 গ বয়স : 49 লিঙ্গ : পুৰুষ	BSW0281147 ফটো উপলব্ধ
652 নাম : পূৰ্ণিমা সাহা স্বামীৰ নাম: ৰতন সাহা ঘৰ নং : 625 গ বয়স : 47 লিঙ্গ : মহিলা	BSW0281188 ফটো উপলব্ধ	653 নাম : জমা দে স্বামীৰ নাম: উজ্জ্বল দে ঘৰ নং : 625 গ বয়স : 42 লিঙ্গ : মহিলা	BSW0281196 ফটো উপলব্ধ	654 নাম : সঞ্জিত দাস পিতাৰ নাম: সন্তোষ দাস ঘৰ নং : 625 গ বয়স : 28 লিঙ্গ : পুৰুষ	BSW0281246 ফটো উপলব্ধ
655 নাম : ৰীতা দাস স্বামীৰ নাম: সঞ্জিত দাস ঘৰ নং : 625 ক বয়স : 20 লিঙ্গ : মহিলা	QBH0113381 ফটো উপলব্ধ	656 নাম : সন্তোষ দাস পিতাৰ নাম: ৰমেশ দাস ঘৰ নং : 625 ক বয়স : 70 লিঙ্গ : পুৰুষ	BSW1399402 ফটো উপলব্ধ	657 নাম : লক্ষী দাস স্বামীৰ নাম: সন্তোষ দাস ঘৰ নং : 625 ক বয়স : 60 লিঙ্গ : মহিলা	BSW1399413 ফটো উপলব্ধ
658 নাম : তপন দাস পিতাৰ নাম: মনিন্দ্ৰ দাস ঘৰ নং : 625 খ বয়স : 55 লিঙ্গ : পুৰুষ	BSW1399446 ফটো উপলব্ধ	659 নাম : সৰস্বতী দাস স্বামীৰ নাম: তপন দাস ঘৰ নং : 625 খ বয়স : 47 লিঙ্গ : মহিলা	BSW1399457 ফটো উপলব্ধ	660 নাম : পাৰ্বতী চক্ৰবৰ্তী স্বামীৰ নাম: নকুল চক্ৰবৰ্তী ঘৰ নং : 629 বয়স : 80 লিঙ্গ : মহিলা	BSW1399504 ফটো উপলব্ধ



661 নাম : অজিত চক্ৰবৰ্তী পিতাৰ নাম: নকুল চক্ৰবৰ্তী ঘৰ নং : ৬২৭ বয়স : 60 লিঙ্গ : পুৰুষ	BSW1399515 ফটো উপলব্ধ	662 নাম : আলো চক্ৰবৰ্তী স্বামীৰ নাম: অজিত চক্ৰবৰ্তী ঘৰ নং : ৬২৭ বয়স : 48 লিঙ্গ : মহিলা	BSW1399526 ফটো উপলব্ধ	663 নাম : অমৰ চক্ৰবৰ্তী পিতাৰ নাম: নকুল চক্ৰবৰ্তী ঘৰ নং : ৬২৭ বয়স : 42 লিঙ্গ : পুৰুষ	BSW1399560 ফটো উপলব্ধ
664 নাম : বিংকু চক্ৰবৰ্তী স্বামীৰ নাম: শংকৰ চক্ৰবৰ্তী ঘৰ নং : ৬২৭ বয়স : 38 লিঙ্গ : মহিলা	BSW1399548 ফটো উপলব্ধ	665 নাম : শাৰদা চক্ৰবৰ্তী স্বামীৰ নাম: অমৰ চক্ৰবৰ্তী ঘৰ নং : ৬২৭ বয়স : 29 লিঙ্গ : মহিলা	BSW0460105 ফটো উপলব্ধ	666 নাম : আকাশ চক্ৰবৰ্তী পিতাৰ নাম: অজিত চক্ৰবৰ্তী ঘৰ নং : ৬২৭ বয়স : 25 লিঙ্গ : পুৰুষ	BSW0386193 ফটো উপলব্ধ
667 নাম : সত্যজিত ভট্টাচাৰ্য্য পিতাৰ নাম: মনু ভট্টাচাৰ্য্য ঘৰ নং : ৬২৭ক বয়স : 50 লিঙ্গ : পুৰুষ	BSW1594872 ফটো উপলব্ধ	668 নাম : পঞ্জমী ভট্টাচাৰ্য্য স্বামীৰ নাম: সত্যজিত ভট্টাচাৰ্য্য ঘৰ নং : ৬২৭ক বয়স : 45 লিঙ্গ : মহিলা	BSW1594849 ফটো উপলব্ধ	669 নাম : অনিল দত্ত পিতাৰ নাম: বিমল দত্ত ঘৰ নং : ৬২৮ বয়স : 65 লিঙ্গ : পুৰুষ	BSW1399571 ফটো উপলব্ধ
670 নাম : পলো দত্ত পিতাৰ নাম: বিমল দত্ত ঘৰ নং : ৬২৮ বয়স : 62 লিঙ্গ : পুৰুষ	BSW1399593 ফটো উপলব্ধ	671 নাম : প্ৰভা দত্ত স্বামীৰ নাম: অনিল দত্ত ঘৰ নং : ৬২৮ বয়স : 54 লিঙ্গ : মহিলা	BSW1399582 ফটো উপলব্ধ	672 নাম : ইভা দত্ত স্বামীৰ নাম: পলো দত্ত ঘৰ নং : ৬২৮ বয়স : 52 লিঙ্গ : মহিলা	BSW1399606 ফটো উপলব্ধ
673 নাম : অনপ দত্ত পিতাৰ নাম: অনিল দত্ত ঘৰ নং : ৬২৮ বয়স : 40 লিঙ্গ : পুৰুষ	BSW1399628 ফটো উপলব্ধ	674 নাম : বিয়া দত্ত পিতাৰ নাম: পলু দত্ত ঘৰ নং : ৬২৮ বয়স : 28 লিঙ্গ : মহিলা	BSW0386573 ফটো উপলব্ধ	675 নাম : পুনম সাহা দত্ত স্বামীৰ নাম: অনুপ দত্ত ঘৰ নং : 628 বয়স : 25 লিঙ্গ : মহিলা	BSW0478115 ফটো উপলব্ধ
676 নাম : বাপি দাস পিতাৰ নাম: নাৰায়ন দাস ঘৰ নং : 628 গ বয়স : 48 লিঙ্গ : পুৰুষ	BSW1399639 ফটো উপলব্ধ	677 নাম : চুমকি দে দাস স্বামীৰ নাম: বাপি দাস ঘৰ নং : 628 গ বয়স : 41 লিঙ্গ : মহিলা	BSW0532598 ফটো উপলব্ধ	678 নাম : আভা দত্ত স্বামীৰ নাম: শিবু দত্ত ঘৰ নং : 628 ক বয়স : 48 লিঙ্গ : মহিলা	BSW1399651 ফটো উপলব্ধ
679 নাম : দীপ দত্ত পিতাৰ নাম: শিবু দত্ত ঘৰ নং : 628 ক বয়স : 29 লিঙ্গ : পুৰুষ	BSW0135657 ফটো উপলব্ধ	680 নাম : ৰেশব দত্ত পিতাৰ নাম: শিবু দত্ত ঘৰ নং : 628 ক বয়স : 28 লিঙ্গ : পুৰুষ	BSW0201962 ফটো উপলব্ধ	681 নাম : নাৰায়ন দত্ত পিতাৰ নাম: বিমল দত্ত ঘৰ নং : 628 খ বয়স : 53 লিঙ্গ : পুৰুষ	BSW0009686 ফটো উপলব্ধ
682 নাম : শিখা দাস দত্ত স্বামীৰ নাম: নাৰায়ন দত্ত ঘৰ নং : 628 খ বয়স : 41 লিঙ্গ : মহিলা	BSW0135616 ফটো উপলব্ধ	683 নাম : বাধাৰাণী ভদ্র স্বামীৰ নাম: ৰবেন ভদ্র ঘৰ নং : ৬২৯ বয়স : 77 লিঙ্গ : মহিলা	LQX5237558 ফটো উপলব্ধ	684 নাম : সঞ্জয় ভদ্র পিতাৰ নাম: ৰমেন্দ্ৰ ভদ্র ঘৰ নং : ৬২৯ বয়স : 42 লিঙ্গ : পুৰুষ	BSW1397495 ফটো উপলব্ধ
685 নাম : পিংকি ভদ্র স্বামীৰ নাম: সঞ্জয় ভদ্র ঘৰ নং : ৬২৯ বয়স : 31 লিঙ্গ : মহিলা	BSW0384941 ফটো উপলব্ধ	686 নাম : নাৰায়ণ বৰ্মন পিতাৰ নাম: দেবেন বৰ্মন ঘৰ নং : ৬৩০ বয়স : 42 লিঙ্গ : পুৰুষ	FQM3541251 ফটো উপলব্ধ	687 নাম : যোগমায়া বৰ্মন স্বামীৰ নাম: নাৰায়ণ বৰ্মন ঘৰ নং : ৬৩০ বয়স : 39 লিঙ্গ : মহিলা	GML6741533 ফটো উপলব্ধ
688 নাম : চঞ্চলা সৰকাৰ স্বামীৰ নাম: ৰতন চন্দ্ৰ সৰকাৰ ঘৰ নং : 630 ক বয়স : 36 লিঙ্গ : মহিলা	BSW0491902 ফটো উপলব্ধ	689 নাম : হৰেকৃষ্ণ চন্দ পিতাৰ নাম: ৰাখাল চন্দ ঘৰ নং : ৬৩১ বয়স : 70 লিঙ্গ : পুৰুষ	BSW1399719 ফটো উপলব্ধ	690 নাম : লক্ষী চন্দ স্বামীৰ নাম: হৰেকৃষ্ণ চন্দ ঘৰ নং : ৬৩১ বয়স : 62 লিঙ্গ : মহিলা	BSW1399720 ফটো উপলব্ধ



691 নাম : উত্তম চন্দ পিতাৰ নাম: হৰেকৃষ্ণ চন্দ ঘৰ নং : ৬৩১ বয়স : 43 লিঙ্গ : পুৰুষ	BSW1399731 ফটো উপলব্ধ	S 692 নাম : ৰুমি চন্দ পিতাৰ নাম: হৰেকৃষ্ণ চন্দ ঘৰ নং : ৬৩১ বয়স : 38 লিঙ্গ : মহিলা	BSW1399753 ফটো উপলব্ধ	D 693 নাম : খোকন চন্দ পিতাৰ নাম: ৰাখাল চন্দ ঘৰ নং : ৬৩২ বয়স : 62 লিঙ্গ : পুৰুষ	BSW1399764 ফটো উপলব্ধ
D 694 নাম : সৰস্বতী চন্দ স্বামীৰ নাম: খোকন চন্দ ঘৰ নং : ৬৩২ বয়স : 55 লিঙ্গ : মহিলা	BSW1399775 ফটো উপলব্ধ	695 নাম : বিটন চন্দ পিতাৰ নাম: খোকন চন্দ ঘৰ নং : ৬৩২ বয়স : 35 লিঙ্গ : পুৰুষ	BSW0009687 ফটো উপলব্ধ	696 নাম : মুন্টি চন্দা পিতাৰ নাম: খোকন চন্দা ঘৰ নং : 632 বয়স : 35 লিঙ্গ : মহিলা	BSW1605534 ফটো উপলব্ধ
697 নাম : লিলি সেন স্বামীৰ নাম: জীবন সেন ঘৰ নং : ৬৩৩ বয়স : 52 লিঙ্গ : মহিলা	BSW1399800 ফটো উপলব্ধ	698 নাম : সঞ্জয় সেন পিতাৰ নাম: জীবন সেন ঘৰ নং : ৬৩৩ বয়স : 31 লিঙ্গ : পুৰুষ	BSW0009689 ফটো উপলব্ধ	699 নাম : শিপ্রা দত্ত পিতাৰ নাম: মনোৰঞ্জন দত্ত ঘৰ নং : ৬৩৩ক বয়স : 41 লিঙ্গ : মহিলা	BSW0203521 ফটো উপলব্ধ
700 নাম : আন্বা দত্ত পিতাৰ নাম: মনোৰঞ্জন দত্ত ঘৰ নং : ৬৩৩ক বয়স : 32 লিঙ্গ : মহিলা	BSW0206722 ফটো উপলব্ধ	701 নাম : সোনালী দত্ত পিতাৰ নাম: বাবু দত্ত ঘৰ নং : 633ক বয়স : 21 লিঙ্গ : মহিলা	BSW3856598 ফটো উপলব্ধ	702 নাম : সন্ধ্যা দত্ত স্বামীৰ নাম: মনোৰঞ্জন দত্ত ঘৰ নং : ৬৩৩ক বয়স : 55 লিঙ্গ : মহিলা	BSW1399822 ফটো উপলব্ধ
703 নাম : মণিন্দ্র সৰকাৰ পিতাৰ নাম: ইন্দ্ৰমোহন সৰকাৰ ঘৰ নং : ৬৩৪ বয়স : 48 লিঙ্গ : পুৰুষ	HPQ3537891 ফটো উপলব্ধ	704 নাম : স্বপ্না সৰকাৰ স্বামীৰ নাম: মণিন্দ্র সৰকাৰ ঘৰ নং : ৬৩৪ বয়স : 48 লিঙ্গ : মহিলা	HPQ3537904 ফটো উপলব্ধ	705 নাম : তৃষ্ণা সৰকাৰ পিতাৰ নাম: মণিন্দ্র সৰকাৰ ঘৰ নং : ৬৩৪ বয়স : 23 লিঙ্গ : মহিলা	BSW0505842 ফটো উপলব্ধ
706 নাম : ৰামকৃষ্ণ সৰকাৰ পিতাৰ নাম: মণিন্দ্র সৰকাৰ ঘৰ নং : 634 বয়স : 21 লিঙ্গ : পুৰুষ	BSW3856721 ফটো উপলব্ধ	707 নাম : আৰতী দত্ত স্বামীৰ নাম: কাজল দত্ত ঘৰ নং : ৬৩৫ বয়স : 70 লিঙ্গ : মহিলা	BSW1399844 ফটো উপলব্ধ	708 নাম : ৰাকেশ দত্ত পিতাৰ নাম: কাজল দত্ত ঘৰ নং : ৬৩৫ বয়স : 46 লিঙ্গ : পুৰুষ	BSW1399855 ফটো উপলব্ধ
709 নাম : বাপন দত্ত পিতাৰ নাম: কাজল দত্ত ঘৰ নং : ৬৩৫ বয়স : 40 লিঙ্গ : পুৰুষ	BSW1399888 ফটো উপলব্ধ	710 নাম : ৰিতু ঘোষ দত্ত স্বামীৰ নাম: ৰাকেশ দত্ত ঘৰ নং : ৬৩৫ বয়স : 35 লিঙ্গ : মহিলা	BSW0281907 ফটো উপলব্ধ	711 নাম : বিটু সৰকাৰ পিতাৰ নাম: বিমল সৰকাৰ ঘৰ নং : ৬৩৬ বয়স : 23 লিঙ্গ : পুৰুষ	QBH0009258 ফটো উপলব্ধ
712 নাম : গোপাল সৰকাৰ পিতাৰ নাম: বিমল সৰকাৰ ঘৰ নং : ৬৩৬ বয়স : 21 লিঙ্গ : পুৰুষ	QBH0009191 ফটো উপলব্ধ	713 নাম : মোলিনা পৌল স্বামীৰ নাম: সুনীল পৌল ঘৰ নং : ৬৩৬ক বয়স : 65 লিঙ্গ : মহিলা	BSW0009691 ফটো উপলব্ধ	714 নাম : সুদীপ পাল পিতাৰ নাম: সুনীল পাল ঘৰ নং : ৬৩৬ক বয়স : 41 লিঙ্গ : পুৰুষ	BSW0009692 ফটো উপলব্ধ
715 নাম : সাহেব পৌল পিতাৰ নাম: সুনীল পৌল ঘৰ নং : ৬৩৬ক বয়স : 36 লিঙ্গ : পুৰুষ	BSW0009693 ফটো উপলব্ধ	716 নাম : অজিত দেবনাথ পিতাৰ নাম: হীৰেন্দ্ৰ দেবনাথ ঘৰ নং : ৬৩৮ বয়স : 44 লিঙ্গ : পুৰুষ	BSW1072260 ফটো উপলব্ধ	717 নাম : ৰিংকু দেবনাথ স্বামীৰ নাম: অজিত দেবনাথ ঘৰ নং : ৬৩৮ বয়স : 40 লিঙ্গ : মহিলা	BSW1072179 ফটো উপলব্ধ
718 নাম : ৰুন দত্ত স্বামীৰ নাম: সুনীল দত্ত ঘৰ নং : ৬৪১ বয়স : 65 লিঙ্গ : মহিলা	BSW1399924 ফটো উপলব্ধ	719 নাম : সঞ্জীৱ দত্ত পিতাৰ নাম: সুনীল দত্ত ঘৰ নং : ৬৪১ বয়স : 47 লিঙ্গ : পুৰুষ	BSW1399935 ফটো উপলব্ধ	720 নাম : মাস্পী দত্ত স্বামীৰ নাম: সঞ্জীৱ দত্ত ঘৰ নং : ৬৪১ বয়স : 31 লিঙ্গ : মহিলা	BSW0009694 ফটো উপলব্ধ



721 নাম : লক্ষী কুণ্ড স্বামীৰ নাম : দেবশীষ কুণ্ড ঘৰ নং : 641ক বয়স : 38 লিঙ্গ : মহিলা	QBH0161034 ফটো উপলব্ধ	722 নাম : সন্ধ্যা বাণী কুণ্ড স্বামীৰ নাম : বামমনি কুণ্ড ঘৰ নং : 681ক বয়স : 65 লিঙ্গ : মহিলা	BSW1399946 ফটো উপলব্ধ	723 নাম : দেবশীষ কুণ্ড পিতাৰ নাম : বামমনি কুণ্ড ঘৰ নং : 681ক বয়স : 45 লিঙ্গ : পুৰুষ	BSW1399957 ফটো উপলব্ধ
724 নাম : আশীষ কুণ্ড পিতাৰ নাম : বামমনি কুণ্ড ঘৰ নং : 681ক বয়স : 43 লিঙ্গ : পুৰুষ	BSW1399968 ফটো উপলব্ধ	725 নাম : শঙ্কৰ পাল পিতাৰ নাম : জিতেন্দ্ৰ পাল ঘৰ নং : 682 বয়স : 72 লিঙ্গ : পুৰুষ	BSW1399980 ফটো উপলব্ধ	726 নাম : সুমিত্ৰা পাল স্বামীৰ নাম : শঙ্কৰ পাল ঘৰ নং : 682 বয়স : 68 লিঙ্গ : মহিলা	BSW1399991 ফটো উপলব্ধ
D 727 নাম : অনিল নন্দী পিতাৰ নাম : লালমোহন নন্দী ঘৰ নং : 683 বয়স : 58 লিঙ্গ : পুৰুষ	BSW1400051 ফটো উপলব্ধ	D 728 নাম : জ্যোৎস্না নন্দী স্বামীৰ নাম : অনিল নন্দী ঘৰ নং : 683 বয়স : 50 লিঙ্গ : মহিলা	BSW1400062 ফটো উপলব্ধ	729 নাম : বিশ্বজীত নন্দী পিতাৰ নাম : বিনয় কৃষত নন্দী ঘৰ নং : 683 বয়স : 46 লিঙ্গ : পুৰুষ	BSW1406140 ফটো উপলব্ধ
730 নাম : বুমা নন্দী স্বামীৰ নাম : বিশ্বজীত নন্দী ঘৰ নং : 683 বয়স : 44 লিঙ্গ : মহিলা	BSW0009695 ফটো উপলব্ধ	731 নাম : মিঠা নন্দী পিতাৰ নাম : অনিল নন্দী ঘৰ নং : 683 বয়স : 37 লিঙ্গ : পুৰুষ	BSW1400084 ফটো উপলব্ধ	732 নাম : বাণা নন্দী পিতাৰ নাম : অনিল নন্দী ঘৰ নং : 683 বয়স : 35 লিঙ্গ : পুৰুষ	BSW1400073 ফটো উপলব্ধ
733 নাম : মনোজ নন্দী পিতাৰ নাম : অনিল নন্দী ঘৰ নং : 683 বয়স : 29 লিঙ্গ : পুৰুষ	BSW0282558 ফটো উপলব্ধ	734 নাম : শুভ্র নন্দী পিতাৰ নাম : বিশ্বজীত নন্দী ঘৰ নং : 643 বয়স : 23 লিঙ্গ : পুৰুষ	BSW0549006 ফটো উপলব্ধ	735 নাম : বিমল নন্দী পিতাৰ নাম : নতগোপাল নন্দী ঘৰ নং : 688 বয়স : 62 লিঙ্গ : পুৰুষ	BSW1400119 ফটো উপলব্ধ
D 736 নাম : চিন নন্দী স্বামীৰ নাম : বিমল নন্দী ঘৰ নং : 688 বয়স : 55 লিঙ্গ : মহিলা	BSW1400120 ফটো উপলব্ধ	737 নাম : বাণ্টি নন্দী পিতাৰ নাম : বিমল নন্দী ঘৰ নং : 688 বয়স : 37 লিঙ্গ : পুৰুষ	BSW1400095 ফটো উপলব্ধ	738 নাম : বিকি নন্দী পিতাৰ নাম : বিমল নন্দী ঘৰ নং : 688 বয়স : 33 লিঙ্গ : পুৰুষ	BSW1400108 ফটো উপলব্ধ
739 নাম : গীতা বানী কুণ্ড স্বামীৰ নাম : কালিপদ কুণ্ড ঘৰ নং : 68৫ বয়স : 75 লিঙ্গ : মহিলা	BSW1400142 ফটো উপলব্ধ	740 নাম : প্রদীপ কুণ্ড পিতাৰ নাম : কালিপদ কুণ্ড ঘৰ নং : 68৫ বয়স : 50 লিঙ্গ : পুৰুষ	BSW1400153 ফটো উপলব্ধ	741 নাম : চঞ্চলা দত্ত কুণ্ড স্বামীৰ নাম : প্রদীপ কুণ্ড ঘৰ নং : 68৫ বয়স : 48 লিঙ্গ : মহিলা	BSW0257493 ফটো উপলব্ধ
# 742 নাম : বিজয় কুণ্ড পিতাৰ নাম : কালি পদ কুণ্ড ঘৰ নং : 68৫ বয়স : 45 লিঙ্গ : পুৰুষ	BSW1400164 ফটো উপলব্ধ	743 নাম : নিকিতা পাল কুন্দ স্বামীৰ নাম : বিজয় কুন্দ ঘৰ নং : 68৫ বয়স : 32 লিঙ্গ : মহিলা	BSW0009697 ফটো উপলব্ধ	744 নাম : তাপস মণ্ডল পিতাৰ নাম : পৰিমল মণ্ডল ঘৰ নং : 68৬ বয়স : 45 লিঙ্গ : পুৰুষ	BSW0257543 ফটো উপলব্ধ
745 নাম : বাসন্তী মণ্ডল স্বামীৰ নাম : তাপস মণ্ডল ঘৰ নং : 68৬ বয়স : 43 লিঙ্গ : মহিলা	BSW0257501 ফটো উপলব্ধ	746 নাম : প্ৰিয়াংকা মণ্ডল পিতাৰ নাম : তাপস মণ্ডল ঘৰ নং : 68৬ বয়স : 24 লিঙ্গ : মহিলা	BSW0341891 ফটো উপলব্ধ	747 নাম : প্ৰসেনজীত মণ্ডল পিতাৰ নাম : তাপস মণ্ডল ঘৰ নং : 646 বয়স : 21 লিঙ্গ : পুৰুষ	BSW3898558 ফটো উপলব্ধ
748 নাম : বিশ্বজিৎ দেবনাথ পিতাৰ নাম : সুবল দেবনাথ ঘৰ নং : 68৭ বয়স : 33 লিঙ্গ : পুৰুষ	BSW0564732 ফটো উপলব্ধ	749 নাম : বিংকু দেবনাথ স্বামীৰ নাম : বিশ্বজিৎ দেবনাথ ঘৰ নং : 68৭ বয়স : 26 লিঙ্গ : মহিলা	BSW0460790 ফটো উপলব্ধ	750 নাম : হিমাংগু দেবনাথ পিতাৰ নাম : খগেন্দ্ৰ দেবনাথ ঘৰ নং : 68৮ বয়স : 56 লিঙ্গ : পুৰুষ	BSW0009661 ফটো উপলব্ধ



751 নাম : মিনতি দেবনাথ স্বামীৰ নাম: হিমাংশু দেবনাথ ঘৰ নং : ৬৪৮ বয়স : 50 লিঙ্গ : মহিলা	BSW1406322 ফটো উপলব্ধ	752 নাম : বুপালী দেবনাথ পিতাৰ নাম: হিমাংশু দেবনাথ ঘৰ নং : ৬৪৮ বয়স : 32 লিঙ্গ : মহিলা	BSW1594827 ফটো উপলব্ধ	753 নাম : দীপ দেবনাথ পিতাৰ নাম: হিমাংশু দেবনাথ ঘৰ নং : ৬৪৮ বয়স : 22 লিঙ্গ : পুৰুষ	BSW3894243 ফটো উপলব্ধ
754 নাম : গৌৰাঙ্গ বিশ্বাস পিতাৰ নাম: কালিচৰন বিশ্বাস ঘৰ নং : 649 বয়স : 47 লিঙ্গ : পুৰুষ	DNB9239989 ফটো উপলব্ধ	755 নাম : বুপানজলি বিশ্বাস স্বামীৰ নাম: গৌৰাঙ্গ বিশ্বাস ঘৰ নং : 649 বয়স : 37 লিঙ্গ : মহিলা	DNB9240022 ফটো উপলব্ধ	756 নাম : অনামিকা মজুমদাৰ পিতাৰ নাম: অতুল মজুমদাৰ ঘৰ নং : ৬৯৪ বয়স : 29 লিঙ্গ : মহিলা	BSW0445858 ফটো উপলব্ধ
# 757 নাম : প্রণতি দেবনাথ পিতাৰ নাম: পৰিমল দেবনাথ ঘৰ নং : 583 বয়স : 28 লিঙ্গ : মহিলা	BSW0565291 ফটো উপলব্ধ	758 নাম : নকুল বৰ্মন পিতাৰ নাম: অজিত বৰ্মন ঘৰ নং : ৭০৪ বয়স : 25 লিঙ্গ : পুৰুষ	BSW0257451 ফটো উপলব্ধ	759 নাম : কৃষ্ণ দাস পিতাৰ নাম: সুনীল দাস ঘৰ নং : ৭১৯ বয়স : 36 লিঙ্গ : পুৰুষ	BSW0472225 ফটো উপলব্ধ
760 নাম : অভিজিৎ দাস পিতাৰ নাম: অসিত দাস ঘৰ নং : ৭৩৮ বয়স : 24 লিঙ্গ : পুৰুষ	BSW0477141 ফটো উপলব্ধ	761 নাম : দীপিকা দাস পিতাৰ নাম: বাখাল দাস ঘৰ নং : 822 বয়স : 38 লিঙ্গ : মহিলা	BSW0477661 ফটো উপলব্ধ	S 762 নাম : চন্দন দেবনাথ পিতাৰ নাম: মনিন্দ্র দেবনাথ ঘৰ নং : 866 বয়স : 50 লিঙ্গ : পুৰুষ	HPQ3337299 ফটো উপলব্ধ
763 নাম : অনিমা দাস স্বামীৰ নাম: সজিত দাস ঘৰ নং : 932 বয়স : 33 লিঙ্গ : মহিলা	QBH0061838 ফটো উপলব্ধ	764 নাম : জিতেন বিশ্বাস পিতাৰ নাম: নিলু বিশ্বাস ঘৰ নং : ৯৮৪ বয়স : 42 লিঙ্গ : পুৰুষ	BSW0458125 ফটো উপলব্ধ	765 নাম : মিতালী মণ্ডল বিশ্বাস স্বামীৰ নাম: জিতেন বিশ্বাস ঘৰ নং : ৯৮৪ বয়স : 30 লিঙ্গ : মহিলা	BSW0458224 ফটো উপলব্ধ
766 নাম : মামনি ৰাজখোৱা স্বামীৰ নাম: ধন ৰাজখোৱা ঘৰ নং : ১১৭২ বয়স : 36 লিঙ্গ : মহিলা	BSW0545798 ফটো উপলব্ধ				



767	1	QBH0175885	ফটো উপলব্ধ	768	1	LQX0005026	ফটো উপলব্ধ	769	1	BSW0550574	ফটো উপলব্ধ
নাম : ভান দাস স্বামীৰ নাম : সমীৰ দাস ঘৰ নং : 567 ক বয়স : 25 লিঙ্গ : মহিলা				নাম : বেখা দে স্বামীৰ নাম : দীপক দে ঘৰ নং : 611 ক বয়স : 62 লিঙ্গ : মহিলা				নাম : প্রতিমা বিশ্বাস স্বামীৰ নাম : প্রভাত বিশ্বাস ঘৰ নং : 640 বয়স : 33 লিঙ্গ : মহিলা			
770	1	BSW0550541	ফটো উপলব্ধ	771	1	QBH0035295	ফটো উপলব্ধ	#2 772	1	BSW0525337	ফটো উপলব্ধ
নাম : প্রভাত বিশ্বাস পিতাৰ নাম : সৰেন বিশ্বাস ঘৰ নং : 640 বয়স : 48 লিঙ্গ : পুৰুষ				নাম : সুমি দে স্বামীৰ নাম : মদন দে ঘৰ নং : 639 বয়স : 33 লিঙ্গ : মহিলা				নাম : টুলটুলি দাস স্বামীৰ নাম : পিন্টু দাস ঘৰ নং : 581 বয়স : 23 লিঙ্গ : মহিলা			
#2 773	1	GGF0342584	ফটো উপলব্ধ	#2 774	1	HPQ1240046	ফটো উপলব্ধ	775	1	QBH0180919	ফটো উপলব্ধ
নাম : জুমা নমঃ স্বামীৰ নাম : পিকু সাহা ঘৰ নং : 566 বয়স : 26 লিঙ্গ : মহিলা				নাম : অৰ্পনা দে স্বামীৰ নাম : মিতুন সাহা ঘৰ নং : 566 বয়স : 33 লিঙ্গ : মহিলা				নাম : দেবজিত দত্ত পিতাৰ নাম : পলু দত্ত ঘৰ নং : 628 বয়স : 19 লিঙ্গ : পুৰুষ			
776	1	QBH0181172	ফটো উপলব্ধ	777	1	QBH0183053	ফটো উপলব্ধ	778	1	QBH0183061	ফটো উপলব্ধ
নাম : স্নেহা দত্ত পিতাৰ নাম : পলু দত্ত ঘৰ নং : 628 বয়স : 21 লিঙ্গ : মহিলা				নাম : শালু পাল পিতাৰ নাম : বলাই পাল ঘৰ নং : 594 বয়স : 18 লিঙ্গ : মহিলা				নাম : পঞ্চমী বৰ্মন পিতাৰ নাম : বাখাল বৰ্মন ঘৰ নং : 565 বয়স : 19 লিঙ্গ : মহিলা			
779	1	QBH0183822	ফটো উপলব্ধ	780	1	QBH0183871	ফটো উপলব্ধ	781	1	QBH0183301	ফটো উপলব্ধ
নাম : বান্টি দাস পিতাৰ নাম : বিজয় দাস ঘৰ নং : 622 বয়স : 19 লিঙ্গ : মহিলা				নাম : আকাশ বৰ্মন পিতাৰ নাম : বিকাশ বৰ্মন ঘৰ নং : 565 বয়স : 18 লিঙ্গ : পুৰুষ				নাম : সায়েন এস দত্ত পিতাৰ নাম : সুমিত দত্ত ঘৰ নং : 610 বয়স : 18 লিঙ্গ : পুৰুষ			
782	1	QBH0183848	ফটো উপলব্ধ	783	1	QBH0183855	ফটো উপলব্ধ	784	1	CFN1253293	ফটো উপলব্ধ
নাম : বৰষা বৰ্মন পিতাৰ নাম : নাৰায়ন বৰ্মন ঘৰ নং : 630 বয়স : 18 লিঙ্গ : মহিলা				নাম : ডিম্পী দাস পিতাৰ নাম : কাজল দাস ঘৰ নং : 578 বয়স : 18 লিঙ্গ : মহিলা				নাম : বঞ্জনা দত্ত স্বামীৰ নাম : অমিত ভাওৱাল ঘৰ নং : 610 ক বয়স : 24 লিঙ্গ : মহিলা			
785	1	HBP0305706	ফটো উপলব্ধ	786	1	HPQ0584086	ফটো উপলব্ধ	787	1	QBH0207589	ফটো উপলব্ধ
নাম : জয়া দাস পিতাৰ নাম : জগদীশ দাস ঘৰ নং : 615 বয়স : 28 লিঙ্গ : মহিলা				নাম : গীতা কৰ্মকাৰ স্বামীৰ নাম : সুমিত ভাওৱাল ঘৰ নং : 610 ক বয়স : 25 লিঙ্গ : মহিলা				নাম : দেব সাহা পিতাৰ নাম : মন্তোষ সাহা ঘৰ নং : 577 ক বয়স : 19 লিঙ্গ : পুৰুষ			



788	1	QBH0230466
নাম : তুশাল দাস পিতাৰ নাম : সুভাষ দাস ঘৰ নং : 575 বয়স : 18 লিঙ্গ : পুৰুষ		
ফটো উপলব্ধ		

789	1	QBH0230474
নাম : প্ৰিয়াংকা দাস পিতাৰ নাম : সুভাষ দাস ঘৰ নং : 611 বয়স : 18 লিঙ্গ : মহিলা		
ফটো উপলব্ধ		

790	1	QBH0230508
নাম : নিহাৰিকা দেবনাথ পিতাৰ নাম : নাৰায়ন চন্দ্ৰ দেবনাথ ঘৰ নং : 596 বয়স : 18 লিঙ্গ : মহিলা		
ফটো উপলব্ধ		

ভোটাৰৰ সাৰাংশ

A) ভোটাৰৰ সংখ্যা

	তালিকাৰ প্ৰকাৰ	তালিকাৰ চিনাক্তকৰণ	ভোটাৰৰ সংখ্যা							
			পুৰুষ	মহিলা	ওয় লিঙ্গ	মুঠ				
I	মূল তালিকা	মূল তালিকা	বিশেষ সংশোধন, 2026 চনৰ পূৰ্বৰ 2025 চনৰ মূল তালিকাৰ লগত থকা সংযোজন সমূহ একত্ৰিতকৰণ কৰা তালিকা।				379	387	0	766
II	যোগ তালিকা	পৰিপূৰক 1	বিশেষ সংক্ষিপ্ত সংশোধন, 2026				5	16	0	21
		পৰিপূৰক 2	অনবিচ্ছিন্ন সংশোধন 2026				1	2	0	3
			মুঠ				6	18	0	24
III	বিয়োজন তালিকা	পৰিপূৰক 1	বিশেষ সংক্ষিপ্ত সংশোধন, 2026				7	5	0	12
		পৰিপূৰক 2	অনবিচ্ছিন্ন সংশোধন 2026				1	1	0	2
			মুঠ				8	6	0	14
IV	লিংগ ক্ষেত্ৰত পৰিবৰ্তনৰ বাবে পাৰ্থক্য					0	0	0	0	
এই সংশোধনৰ পিছত ভোটাৰ তালিকাত ভোটাৰৰ মুঠ সংখ্যা (I+II-III+IV)						377	399	0	776	

B) শুধৰনীৰ সংখ্যা

তালিকাৰ প্ৰকাৰ	তালিকাৰ চিনাক্তকৰণ	শুধৰনীৰ সংখ্যা
পৰিপূৰক 1	বিশেষ সংক্ষিপ্ত সংশোধন, 2026	27
পৰিপূৰক 2	অনবিচ্ছিন্ন সংশোধন 2026	8
	মুঠ	35

নিৰ্বাচক পঞ্জীয়ন বিষয়াৰ স্বাক্ষৰ

E-মূত, S-স্থানান্তৰিত/ বাসস্থান পৰিবৰ্তন, R-প্ৰতিলিপি, M-নিখোজ, Q-অযোগ্য