



ভোটাৰ তালিকা 2026 S03 অসম

বিধানসভা সমষ্টিৰ নম্বৰ, নাম আৰু সংৰক্ষণ স্থিতি : 48 - টংলা (সাধাৰণ)		খণ্ড নং : 87																			
এই বিধানসভা সমষ্টিত কোন সংসদীয় সমষ্টিৰ অন্তৰ্গত তাৰ নম্বৰ, নাম আৰু সংৰক্ষণ স্থিতি : 4 - দৰং-ওদালগুৰি (সাধাৰণ)																					
1. সংশোধনৰ বিৱৰণ																					
সংশোধনৰ বছৰ	2026	তালিকাৰ চিনাক্তকৰণ																			
ভিত্তি তাৰিখ	01-04-2026	বিশেষ সংশোধন, 2026 চনৰ পূৰ্বৰ 2025 চনৰ মূল তালিকাৰ লগত থকা সংযোজন সমূহ একত্ৰিতকৰণ কৰা তালিকা।																			
সংশোধনৰ প্ৰকাৰ	বিশেষ সংশোধন 2026																				
প্ৰকাশনৰ তাৰিখ	23-03-2026																				
2. খণ্ড আৰু ভোটগ্ৰহন কেন্দ্ৰৰ বিৱৰণ																					
খণ্ডৰ অন্তৰ্গত এলেকা সমূহৰ নম্বৰ আৰু নাম																					
1-টংলা টাউন ৱাৰ্ড নং ৩ (অংশ)		<table border="1" style="width: 100%; border-collapse: collapse;"> <tr> <td>মূল চহৰ/গাওঁ</td> <td>: টংলা টাউন</td> </tr> <tr> <td>ৱাৰ্ড নং</td> <td>: ৱাৰ্ড নং ৩</td> </tr> <tr> <td>ডাকঘৰ</td> <td>: টংলা</td> </tr> <tr> <td>পুলিচ থানা</td> <td>: টংলা</td> </tr> <tr> <td>ব্লক</td> <td>: টংলা পৌৰ সভা</td> </tr> <tr> <td>ৰাজহ চক্ৰ</td> <td>: হৰিশিঙা</td> </tr> <tr> <td>জিলা</td> <td>: ওদালগুৰি</td> </tr> <tr> <td>পিনকোড</td> <td>: 784521</td> </tr> </table>				মূল চহৰ/গাওঁ	: টংলা টাউন	ৱাৰ্ড নং	: ৱাৰ্ড নং ৩	ডাকঘৰ	: টংলা	পুলিচ থানা	: টংলা	ব্লক	: টংলা পৌৰ সভা	ৰাজহ চক্ৰ	: হৰিশিঙা	জিলা	: ওদালগুৰি	পিনকোড	: 784521
মূল চহৰ/গাওঁ	: টংলা টাউন																				
ৱাৰ্ড নং	: ৱাৰ্ড নং ৩																				
ডাকঘৰ	: টংলা																				
পুলিচ থানা	: টংলা																				
ব্লক	: টংলা পৌৰ সভা																				
ৰাজহ চক্ৰ	: হৰিশিঙা																				
জিলা	: ওদালগুৰি																				
পিনকোড	: 784521																				
3. ভোটগ্ৰহন কেন্দ্ৰৰ বিৱৰণ																					
ভোটগ্ৰহন কেন্দ্ৰৰ নম্বৰ আৰু নাম :		ভোটগ্ৰহন কেন্দ্ৰৰ প্ৰকাৰ (পুৰুষ/মহিলা/সাধাৰণ)		সাধাৰণ																	
87 - পশ্চিম টংলা প্ৰাথমিক বিদ্যালয়		খণ্ডৰ অন্তৰ্গত সহায়ক ভোটগ্ৰহন কেন্দ্ৰৰ সংখ্যা :		0																	
ভোটগ্ৰহন কেন্দ্ৰৰ ঠিকনা :																					
পশ্চিম টংলা প্ৰাথমিক বিদ্যালয়, 1, টংলা টাউন ৱাৰ্ড নং ৩ পোঃঅঃ-টংলা জিলা-ওদালগুৰি ৭৮৪৫২১																					
4. ভোটাৰৰ সংখ্যা																					
আৰম্ভনি ক্ৰমিক নং	শেষ ক্ৰমিক নং	মুঠ ভোটাৰ																			
		পুৰুষ	মহিলা	৩য় লিঙ্গ	মুঠ																
1	901	428	419	0	847																

নিৰ্বাচক পঞ্জীয়ন বিষয়াৰ স্বাক্ষৰ

Nazri Naksha

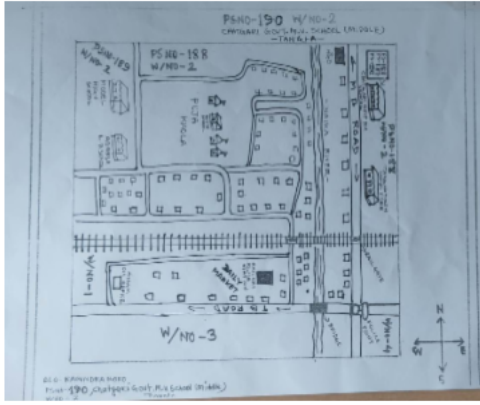

Google Map View



Polling Station Building Front View



ভোটগ্ৰহন কেন্দ্ৰৰ সন্মুখৰ দৃশ্য



Cad View

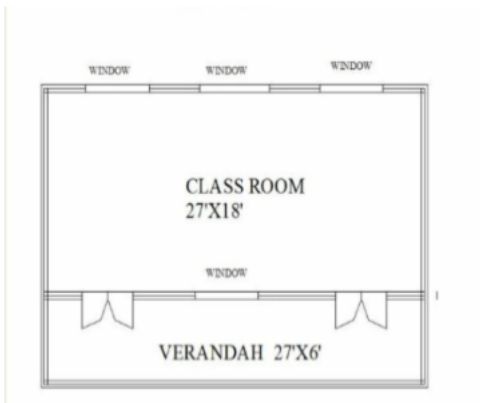

Key MAP View



1 নাম : বনীয়াম বেগম স্বামীৰ নাম: হিন্দু মিঞা ঘৰ নং : ৩৫ বয়স : 63 লিঙ্গ : মহিলা	BSW0475277 ফটো উপলব্ধ	2 নাম : সামেলী খাতুন পিতাৰ নাম: হিন্দু মিঞা ঘৰ নং : ৩৫ বয়স : 25 লিঙ্গ : মহিলা	BSW0542126 ফটো উপলব্ধ	E 3 নাম : মইনা দাস স্বামীৰ নাম: ধৰ্মকান্ত দাস ঘৰ নং : ৬০ বয়স : 57 লিঙ্গ : মহিলা	BSW9940287 ফটো উপলব্ধ
4 নাম : মালা পণ্ডিত অন্যান্য: গিৰিশ চন্দ্ৰ পণ্ডিত ঘৰ নং : ৬২ বয়স : 70 লিঙ্গ : মহিলা	BSW0393777 ফটো উপলব্ধ	5 নাম : নিখিলেশ কুমাৰ কানু পিতাৰ নাম: বাৰ্জেশ কানু ঘৰ নং : ৬৮ বয়স : 25 লিঙ্গ : পুৰুষ	BSW0258624 ফটো উপলব্ধ	6 নাম : ৰতন ৰায় পিতাৰ নাম: মদন ৰায় ঘৰ নং : 125 বয়স : 32 লিঙ্গ : পুৰুষ	BSW0479402 ফটো উপলব্ধ
7 নাম : শুভম ৰয় পিতাৰ নাম: হৰেন ৰয় ঘৰ নং : ১৩৩ বয়স : 25 লিঙ্গ : পুৰুষ	BSW0393314 ফটো উপলব্ধ	8 নাম : অষ্টমী দাম স্বামীৰ নাম: সনজিত দাস ঘৰ নং : ১৬৫ বয়স : 36 লিঙ্গ : মহিলা	BSW0459263 ফটো উপলব্ধ	9 নাম : ভবতোষ দাস পিতাৰ নাম: স্বপন দাস ঘৰ নং : ১৬৭ বয়স : 25 লিঙ্গ : পুৰুষ	BSW0393520 ফটো উপলব্ধ
10 নাম : অৰ্চনা বানী সাহা স্বামীৰ নাম: সুভাষ চন্দ্ৰ সাহা ঘৰ নং : 191 বয়স : 49 লিঙ্গ : মহিলা	BSW0081356 ফটো উপলব্ধ	11 নাম : দিলদাৰ হুছেইন পিতাৰ নাম: কাশেম আলী ঘৰ নং : ১৯২ বয়স : 25 লিঙ্গ : পুৰুষ	BSW0393322 ফটো উপলব্ধ	12 নাম : পাপিয়া সূত্ৰধৰ পিতাৰ নাম: প্ৰণবল্লভ সূত্ৰধৰ ঘৰ নং : 202 বয়স : 26 লিঙ্গ : মহিলা	BSW0554493 ফটো উপলব্ধ
D 13 নাম : সুখেন্দ্ৰ সেন পিতাৰ নাম: ৰামচৰণ সেন ঘৰ নং : ২১২ বয়স : 85 লিঙ্গ : পুৰুষ	BSW1440795 ফটো উপলব্ধ	14 নাম : মীৰাৰানী ধৰ স্বামীৰ নাম: ধীৰেন্দ্ৰ ধৰ ঘৰ নং : ২১৩ বয়স : 74 লিঙ্গ : মহিলা	BSW1440819 ফটো উপলব্ধ	15 নাম : জীবনবাণী ধৰ স্বামীৰ নাম: ধীৰেন্দ্ৰ ধৰ ঘৰ নং : ২১৫ বয়স : 80 লিঙ্গ : মহিলা	BSW1440831 ফটো উপলব্ধ
16 নাম : গোপাল ধৰ পিতাৰ নাম: ধীৰেন্দ্ৰ ধৰ ঘৰ নং : ২১৫ বয়স : 65 লিঙ্গ : পুৰুষ	BSW1440842 ফটো উপলব্ধ	17 নাম : সাধনা ধৰ স্বামীৰ নাম: গোপাল ধৰ ঘৰ নং : ২১৫ বয়স : 55 লিঙ্গ : মহিলা	BSW1440853 ফটো উপলব্ধ	18 নাম : ৰাজেন ধৰ পিতাৰ নাম: ধীৰেন্দ্ৰ ধৰ ঘৰ নং : ২১৫ বয়স : 55 লিঙ্গ : পুৰুষ	BSW1440864 ফটো উপলব্ধ
19 নাম : অনিতা ধৰ স্বামীৰ নাম: ৰাজেন ধৰ ঘৰ নং : ২১৫ বয়স : 43 লিঙ্গ : মহিলা	BSW1440875 ফটো উপলব্ধ	20 নাম : অধিৰ ধৰ পিতাৰ নাম: ধীৰেন্দ্ৰ ধৰ ঘৰ নং : ২১৫ বয়স : 41 লিঙ্গ : পুৰুষ	BSW1440886 ফটো উপলব্ধ	21 নাম : পিণ্টু ধৰ পিতাৰ নাম: গোপাল ধৰ ঘৰ নং : ২১৫ বয়স : 39 লিঙ্গ : পুৰুষ	BSW1440897 ফটো উপলব্ধ
22 নাম : ৰামেশ্বৰ ধৰ পিতাৰ নাম: গোপাল ধৰ ঘৰ নং : ২১৫ বয়স : 31 লিঙ্গ : পুৰুষ	BSW0010124 ফটো উপলব্ধ	23 নাম : সুকুমাৰ ধৰ পিতাৰ নাম: ধীৰেন্দ্ৰ ধৰ ঘৰ নং : ২১৫ বয়স : 45 লিঙ্গ : পুৰুষ	BSW1440933 ফটো উপলব্ধ	24 নাম : মনিকা ধৰ স্বামীৰ নাম: সুকুমাৰ ধৰ ঘৰ নং : ২১৫ বয়স : 41 লিঙ্গ : মহিলা	BSW1440944 ফটো উপলব্ধ
# 25 নাম : ৰাজ ধৰ পিতাৰ নাম: ধীৰেন্দ্ৰ ধৰ ঘৰ নং : ২১৫ বয়স : 43 লিঙ্গ : পুৰুষ	BSW1440955 ফটো উপলব্ধ	26 নাম : বিজয় ধৰ পিতাৰ নাম: ধীৰেন্দ্ৰ ধৰ ঘৰ নং : ২১৫ বয়স : 40 লিঙ্গ : পুৰুষ	BSW1440911 ফটো উপলব্ধ	27 নাম : মিনতি ধৰ পিতাৰ নাম: ৰাজ কুমাৰ ধৰ ঘৰ নং : ২১৫ বয়স : 37 লিঙ্গ : মহিলা	BSW1440900 ফটো উপলব্ধ
28 নাম : সুমিত্ৰা সাহা স্বামীৰ নাম: নাৰায়ন সাহা ঘৰ নং : ২১৭ বয়স : 78 লিঙ্গ : মহিলা	BSW1440977 ফটো উপলব্ধ	29 নাম : লক্ষ্মন সাহা পিতাৰ নাম: নাৰায়ন সাহা ঘৰ নং : ২১৭ বয়স : 50 লিঙ্গ : পুৰুষ	BSW1440988 ফটো উপলব্ধ	30 নাম : বাপন সাহা পিতাৰ নাম: নাৰায়ন সাহা ঘৰ নং : ২১৭ বয়স : 47 লিঙ্গ : পুৰুষ	BSW1441005 ফটো উপলব্ধ



31 নাম : উমাদেবী সাহা স্বামীৰ নাম: লক্ষন সাহা ঘৰ নং : ২১৭ বয়স : 45 লিঙ্গ : মহিলা	BSW1440999 ফটো উপলব্ধ	32 নাম : স্বপ্না সাহা স্বামীৰ নাম: বাপন সাহা ঘৰ নং : ২১৭ বয়স : 44 লিঙ্গ : মহিলা	BSW1441016 ফটো উপলব্ধ	33 নাম : সঞ্জয় সাহা পিতাৰ নাম: নাৰায়ণ সাহা ঘৰ নং : ২১৭ বয়স : 44 লিঙ্গ : পুৰুষ	BSW1441027 ফটো উপলব্ধ
34 নাম : দিপালী সাহা স্বামীৰ নাম: সঞ্জয় সাহা ঘৰ নং : ২১৭ বয়স : 39 লিঙ্গ : মহিলা	BSW1441038 ফটো উপলব্ধ	35 নাম : লিপন সাহা পিতাৰ নাম: লক্ষন সাহা ঘৰ নং : ২১৭ বয়স : 30 লিঙ্গ : মহিলা	BSW0224766 ফটো উপলব্ধ	36 নাম : বিশ্বজীত সাহা পিতাৰ নাম: বাপন সাহা ঘৰ নং : ২১৭ বয়স : 29 লিঙ্গ : পুৰুষ	BSW0221010 ফটো উপলব্ধ
37 নাম : বাহুল সাহা পিতাৰ নাম: বাপন সাহা ঘৰ নং : ২১৭ বয়স : 28 লিঙ্গ : পুৰুষ	BSW0220434 ফটো উপলব্ধ	S 38 নাম : পিংকি সাহা পিতাৰ নাম: লক্ষণ সাহা ঘৰ নং : ২১৭ বয়স : 28 লিঙ্গ : মহিলা	BSW0224998 ফটো উপলব্ধ	39 নাম : দিয়া সাহা পিতাৰ নাম: লক্ষন সাহা ঘৰ নং : 217 বয়স : 20 লিঙ্গ : মহিলা	QBH0060368 ফটো উপলব্ধ
40 নাম : মনোৰঞ্জন সাহা পিতাৰ নাম: নেপাল সাহা ঘৰ নং : ২১৯ বয়স : 65 লিঙ্গ : পুৰুষ	BSW1441049 ফটো উপলব্ধ	41 নাম : আৰতি সাহা স্বামীৰ নাম: মনোৰঞ্জন সাহা ঘৰ নং : ২১৯ বয়স : 60 লিঙ্গ : মহিলা	BSW1441050 ফটো উপলব্ধ	42 নাম : সুমাবালা সাহা পিতাৰ নাম: মনোৰঞ্জন সাহা ঘৰ নং : ২১৯ বয়স : 37 লিঙ্গ : মহিলা	BSW1441061 ফটো উপলব্ধ
43 নাম : বিশ্বনাথ সাহা পিতাৰ নাম: মনোৰঞ্জন সাহা ঘৰ নং : ২১৯ বয়স : 36 লিঙ্গ : পুৰুষ	BSW1441072 ফটো উপলব্ধ	44 নাম : চম্পা সাহা পিতাৰ নাম: মনোৰঞ্জন সাহা ঘৰ নং : ২১৯ বয়স : 35 লিঙ্গ : মহিলা	BSW1441083 ফটো উপলব্ধ	45 নাম : বনু সাহা স্বামীৰ নাম: স্বপন সাহা ঘৰ নং : ২২০ বয়স : 70 লিঙ্গ : মহিলা	BSW1441141 ফটো উপলব্ধ
46 নাম : স্বপন সাহা পিতাৰ নাম: মদুসুদন সাহা ঘৰ নং : ২২০ বয়স : 67 লিঙ্গ : পুৰুষ	BSW0069559 ফটো উপলব্ধ	47 নাম : সঞ্জয় সাহা পিতাৰ নাম: স্বপন সাহা ঘৰ নং : ২২০ বয়স : 46 লিঙ্গ : পুৰুষ	BSW0069625 ফটো উপলব্ধ	48 নাম : বিজু সাহা পিতাৰ নাম: স্বপন সাহা ঘৰ নং : ২২০ বয়স : 45 লিঙ্গ : পুৰুষ	BSW0069658 ফটো উপলব্ধ
49 নাম : আশা লতা সাহা স্বামীৰ নাম: সঞ্জয় সাহা ঘৰ নং : ২২০ বয়স : 40 লিঙ্গ : মহিলা	BSW0258400 ফটো উপলব্ধ	50 নাম : বাথী সাহা স্বামীৰ নাম: বিজু সাহা ঘৰ নং : ২২০ বয়স : 34 লিঙ্গ : মহিলা	BSW0258434 ফটো উপলব্ধ	D 51 নাম : নিতাই সাহা পিতাৰ নাম: সন্তোষ সাহা ঘৰ নং : ২২১ বয়স : 80 লিঙ্গ : পুৰুষ	BSW1441152 ফটো উপলব্ধ
D 52 নাম : বিমলা সাহা স্বামীৰ নাম: নিতাই সাহা ঘৰ নং : ২২১ বয়স : 65 লিঙ্গ : মহিলা	BSW1441163 ফটো উপলব্ধ	D 53 নাম : অনিল সাহা পিতাৰ নাম: নিতাই সাহা ঘৰ নং : ২২১ বয়স : 40 লিঙ্গ : পুৰুষ	BSW1441174 ফটো উপলব্ধ	54 নাম : কানু সৰকাৰ পিতাৰ নাম: যুগেন্দ্ৰ সৰকাৰ ঘৰ নং : ২২২ বয়স : 73 লিঙ্গ : পুৰুষ	BSW0485607 ফটো উপলব্ধ
55 নাম : অখিল সৰকাৰ পিতাৰ নাম: বিপিন সৰকাৰ ঘৰ নং : ২২২ বয়স : 70 লিঙ্গ : পুৰুষ	BSW1441209 ফটো উপলব্ধ	56 নাম : সুশীল সৰকাৰ পিতাৰ নাম: চিৰিজ সৰকাৰ ঘৰ নং : ২২২ বয়স : 62 লিঙ্গ : পুৰুষ	BSW0010126 ফটো উপলব্ধ	57 নাম : সুধামা সৰকাৰ স্বামীৰ নাম: অখিল সৰকাৰ ঘৰ নং : ২২২ বয়স : 60 লিঙ্গ : মহিলা	BSW1441185 ফটো উপলব্ধ
58 নাম : মায়ী সৰকাৰ স্বামীৰ নাম: সুশীল সৰকাৰ ঘৰ নং : ২২২ বয়স : 60 লিঙ্গ : মহিলা	BSW0010127 ফটো উপলব্ধ	59 নাম : শ্যামল সৰকাৰ পিতাৰ নাম: বিমল সৰকাৰ ঘৰ নং : ২২২ বয়স : 60 লিঙ্গ : পুৰুষ	BSW0516781 ফটো উপলব্ধ	60 নাম : বাদল সৰকাৰ পিতাৰ নাম: বিপিন সৰকাৰ ঘৰ নং : ২২২ বয়স : 59 লিঙ্গ : পুৰুষ	BSW1446248 ফটো উপলব্ধ



61 নাম : সুনীল সৰকাৰ পিতাৰ নাম: সিৰীষ সৰকাৰ ঘৰ নং : 222 বয়স : 58 লিঙ্গ : পুৰুষ	BSW0496679 ফটো উপলব্ধ	62 নাম : দিপালী বড়ো স্বামীৰ নাম: ধনেশ্বৰ বড়ো ঘৰ নং : ১১১ বয়স : 55 লিঙ্গ : মহিলা	BSW1441196 ফটো উপলব্ধ	63 নাম : সুধন সৰকাৰ পিতাৰ নাম: চিৰিজ সৰকাৰ ঘৰ নং : ১১১ বয়স : 54 লিঙ্গ : পুৰুষ	BSW0010128 ফটো উপলব্ধ
E 64 নাম : আৰতী সৰকাৰ স্বামীৰ নাম: সুনীল সৰকাৰ ঘৰ নং : 222 বয়স : 54 লিঙ্গ : মহিলা	BSW0496695 ফটো উপলব্ধ	65 নাম : ছায়া সৰকাৰ স্বামীৰ নাম: বাদল সৰকাৰ ঘৰ নং : ১১১ বয়স : 50 লিঙ্গ : মহিলা	BSW1446259 ফটো উপলব্ধ	66 নাম : বানী সৰকাৰ স্বামীৰ নাম: শ্যামল সৰকাৰ ঘৰ নং : ১১১ বয়স : 50 লিঙ্গ : মহিলা	BSW0516765 ফটো উপলব্ধ
67 নাম : গনেশ সৰকাৰ পিতাৰ নাম: কানু সৰকাৰ ঘৰ নং : ১১১ বয়স : 46 লিঙ্গ : পুৰুষ	BSW0484626 ফটো উপলব্ধ	68 নাম : সোমাবানী সৰকাৰ স্বামীৰ নাম: সুধন সৰকাৰ ঘৰ নং : ১১১ বয়স : 43 লিঙ্গ : মহিলা	BSW0010129 ফটো উপলব্ধ	69 নাম : তুলন সৰকাৰ স্বামীৰ নাম: গনেশ সৰকাৰ ঘৰ নং : ১১১ বয়স : 39 লিঙ্গ : মহিলা	BSW1112754 ফটো উপলব্ধ
70 নাম : বুমা সৰকাৰ স্বামীৰ নাম: সঞ্জিব সৰকাৰ ঘৰ নং : ১১১ বয়স : 36 লিঙ্গ : মহিলা	BSW0216002 ফটো উপলব্ধ	71 নাম : অনিল সৰকাৰ পিতাৰ নাম: অখিল সৰকাৰ ঘৰ নং : ১১১ বয়স : 36 লিঙ্গ : পুৰুষ	BSW1441210 ফটো উপলব্ধ	72 নাম : সঞ্জীৱ সৰকাৰ পিতাৰ নাম: সুশীল সৰকাৰ ঘৰ নং : ১১১ বয়স : 36 লিঙ্গ : পুৰুষ	BSW0010130 ফটো উপলব্ধ
73 নাম : বিশ্বজিত সৰকাৰ পিতাৰ নাম: সুনীল সৰকাৰ ঘৰ নং : ১১১ বয়স : 35 লিঙ্গ : পুৰুষ	BSW0205211 ফটো উপলব্ধ	74 নাম : ইন্দ্ৰজিত সৰকাৰ পিতাৰ নাম: সুশীল সৰকাৰ ঘৰ নং : 222 বয়স : 33 লিঙ্গ : পুৰুষ	BSW3898079 ফটো উপলব্ধ	75 নাম : সুমন সৰকাৰ পিতাৰ নাম: বাদল সৰকাৰ ঘৰ নং : ১১১ বয়স : 32 লিঙ্গ : পুৰুষ	BSW1446271 ফটো উপলব্ধ
76 নাম : বাজেশ সৰকাৰ পিতাৰ নাম: সুনীল সৰকাৰ ঘৰ নং : ১১১ বয়স : 31 লিঙ্গ : পুৰুষ	BSW0211490 ফটো উপলব্ধ	77 নাম : লক্ষণ সৰকাৰ পিতাৰ নাম: শ্যামল সৰকাৰ ঘৰ নং : ১১১ বয়স : 29 লিঙ্গ : পুৰুষ	BSW0472266 ফটো উপলব্ধ	78 নাম : পিংকি দাস সৰকাৰ স্বামীৰ নাম: অনীল সৰকাৰ ঘৰ নং : ১১১ বয়স : 27 লিঙ্গ : মহিলা	BSW0485615 ফটো উপলব্ধ
79 নাম : পম্পী দে সৰকাৰ স্বামীৰ নাম: সুমন সৰকাৰ ঘৰ নং : 222 বয়স : 27 লিঙ্গ : মহিলা	QBH0010199 ফটো উপলব্ধ	80 নাম : পদ্মৱতী বিশ্বাস সৰকাৰ স্বামীৰ নাম: ইন্দ্ৰজিৎ সৰকাৰ ঘৰ নং : ১১১ বয়স : 26 লিঙ্গ : মহিলা	BSW0393686 ফটো উপলব্ধ	81 নাম : জীবন সৰকাৰ পিতাৰ নাম: শ্যামল সৰকাৰ ঘৰ নং : ১১১ বয়স : 26 লিঙ্গ : পুৰুষ	BSW0472183 ফটো উপলব্ধ
82 নাম : পাৰমিতা সৰকাৰ পিতাৰ নাম: সুধন সৰকাৰ ঘৰ নং : 222 বয়স : 22 লিঙ্গ : মহিলা	BSW3855301 ফটো উপলব্ধ	83 নাম : নাৰায়ন দে পিতাৰ নাম: ধীৰেন্দ্ৰ দে ঘৰ নং : ১১১ বয়স : 65 লিঙ্গ : পুৰুষ	BSW1441221 ফটো উপলব্ধ	84 নাম : অনিমা দে স্বামীৰ নাম: নাৰায়ন দে ঘৰ নং : ১১১ বয়স : 55 লিঙ্গ : মহিলা	BSW1441232 ফটো উপলব্ধ
85 নাম : মল্লিকা দে পিতাৰ নাম: নাৰায়ন দে ঘৰ নং : ১১১ বয়স : 38 লিঙ্গ : মহিলা	BSW1441243 ফটো উপলব্ধ	86 নাম : অনৱাধা দাস পিতাৰ নাম: ৰাখাল দাস ঘৰ নং : ১১১ বয়স : 35 লিঙ্গ : মহিলা	BSW1597359 ফটো উপলব্ধ	87 নাম : কমল দে পিতাৰ নাম: নাৰায়ন দে ঘৰ নং : ১১১ বয়স : 35 লিঙ্গ : পুৰুষ	BSW0010133 ফটো উপলব্ধ
88 নাম : কৃষ্ণ দে পিতাৰ নাম: নাৰায়ন দে ঘৰ নং : ১১১ বয়স : 30 লিঙ্গ : পুৰুষ	BSW0070789 ফটো উপলব্ধ	D 89 নাম : চাৰু বালা দে স্বামীৰ নাম: প্ৰবাদ চন্দ্ৰ দে ঘৰ নং : ১১১ বয়স : 110 লিঙ্গ : মহিলা	BSW1441254 ফটো উপলব্ধ	D 90 নাম : সুনীলচন্দ্ৰ দে পিতাৰ নাম: চাৰু বালা দে ঘৰ নং : ১১১ বয়স : 65 লিঙ্গ : পুৰুষ	BSW1441265 ফটো উপলব্ধ



D 91 নাম : নমিতাৰাণী দে স্বামীৰ নাম : চাৰু বালা দে ঘৰ নং : ১১৫ বয়স : 55 লিঙ্গ : মহিলা	BSW1441276 ফটো উপলব্ধ	92 নাম : তাৰা সূত্ৰধৰ স্বামীৰ নাম : গৌপাল সূত্ৰধৰ ঘৰ নং : ১১৬ বয়স : 55 লিঙ্গ : মহিলা	BSW1441298 ফটো উপলব্ধ	93 নাম : সুবল সূত্ৰধৰ পিতাৰ নাম : বাধাচৰন সূত্ৰধৰ ঘৰ নং : ১১৬ বয়স : 53 লিঙ্গ : পুৰুষ	BSW1441312 ফটো উপলব্ধ
E 94 নাম : বেখা সূত্ৰধৰ স্বামীৰ নাম : সুবল সূত্ৰধৰ ঘৰ নং : ১১৬ বয়স : 47 লিঙ্গ : মহিলা	BSW1441323 ফটো উপলব্ধ	95 নাম : বীতামণি সূত্ৰধৰ পিতাৰ নাম : গৌপাল সূত্ৰধৰ ঘৰ নং : ১১৬ বয়স : 37 লিঙ্গ : মহিলা	BSW1441345 ফটো উপলব্ধ	96 নাম : বাজীব সূত্ৰধৰ পিতাৰ নাম : গৌপাল সূত্ৰধৰ ঘৰ নং : ১১৬ বয়স : 34 লিঙ্গ : পুৰুষ	BSW1441334 ফটো উপলব্ধ
97 নাম : বঞ্জিতা দাস সূত্ৰধৰ স্বামীৰ নাম : বাজীব সূত্ৰধৰ ঘৰ নং : ১১৬ বয়স : 28 লিঙ্গ : মহিলা	BSW0378729 ফটো উপলব্ধ	98 নাম : কমল সূত্ৰধৰ পিতাৰ নাম : সুবল সূত্ৰধৰ ঘৰ নং : 226 বয়স : 25 লিঙ্গ : পুৰুষ	BSW0553651 ফটো উপলব্ধ	99 নাম : গৌপাল চন্দ্ৰ সাহা পিতাৰ নাম : সুশীল সাহা ঘৰ নং : ১১৬ বয়স : 56 লিঙ্গ : পুৰুষ	BSW1441378 ফটো উপলব্ধ
100 নাম : পূজা সাহা স্বামীৰ নাম : গৌপাল চন্দ্ৰ সাহা ঘৰ নং : ১১৬ বয়স : 43 লিঙ্গ : মহিলা	BSW1441389 ফটো উপলব্ধ	101 নাম : নেপাল সাহা পিতাৰ নাম : সুশীল সাহা ঘৰ নং : ১১৬ বয়স : 42 লিঙ্গ : পুৰুষ	BSW1441390 ফটো উপলব্ধ	102 নাম : বাখাল সাহা পিতাৰ নাম : সুশীল সাহা ঘৰ নং : ১১৬ বয়স : 40 লিঙ্গ : পুৰুষ	BSW1441403 ফটো উপলব্ধ
103 নাম : বিউটি সাহা স্বামীৰ নাম : নেপাল সাহা ঘৰ নং : ১১৬ বয়স : 32 লিঙ্গ : মহিলা	BSW0215533 ফটো উপলব্ধ	104 নাম : স্বপ্না বয় স্বামীৰ নাম : প্ৰানবন্দু মন্ডল ঘৰ নং : ১১৬ বয়স : 26 লিঙ্গ : মহিলা	BSW0393546 ফটো উপলব্ধ	105 নাম : মন্টি বিশ্বাস সাহা স্বামীৰ নাম : বাখাল সাহা ঘৰ নং : ১১৬ বয়স : 25 লিঙ্গ : মহিলা	HBP0442103 ফটো উপলব্ধ
106 নাম : সুনিতা সাহা পিতাৰ নাম : গৌপাল চন্দ্ৰ সাহা ঘৰ নং : ১১৬ বয়স : 22 লিঙ্গ : মহিলা	BSW3855491 ফটো উপলব্ধ	107 নাম : শিবানী সাহা স্বামীৰ নাম : সুকুমাৰ সাহা ঘৰ নং : ১১৬ বয়স : 60 লিঙ্গ : মহিলা	BSW1441425 ফটো উপলব্ধ	108 নাম : বজ্জগৌপাল সাহা পিতাৰ নাম : নাৰায়ণ চন্দ্ৰ সাহা ঘৰ নং : ১১৬ বয়স : 49 লিঙ্গ : পুৰুষ	BSW0522771 ফটো উপলব্ধ
109 নাম : চম্পা সাহা স্বামীৰ নাম : বজ্জগৌপাল সাহা ঘৰ নং : ১১৬ বয়স : 47 লিঙ্গ : মহিলা	BSW0522748 ফটো উপলব্ধ	110 নাম : প্ৰাণ গৌপাল সাহা পিতাৰ নাম : নাৰায়ণ চন্দ্ৰ সাহা ঘৰ নং : ১১৬ বয়স : 43 লিঙ্গ : পুৰুষ	BSW0524926 ফটো উপলব্ধ	111 নাম : মনোজ কুমাৰ সাহা পিতাৰ নাম : সুকুমাৰ সাহা ঘৰ নং : ১১৬ বয়স : 41 লিঙ্গ : পুৰুষ	BSW1441436 ফটো উপলব্ধ
112 নাম : অঞ্জলী সাহা স্বামীৰ নাম : মনোজ কুমাৰ সাহা ঘৰ নং : ১১৬ বয়স : 39 লিঙ্গ : মহিলা	BSW1441447 ফটো উপলব্ধ	113 নাম : সন্তোষী সাহা স্বামীৰ নাম : প্ৰাণগৌপাল সাহা ঘৰ নং : ১১৬ বয়স : 37 লিঙ্গ : মহিলা	BSW0523290 ফটো উপলব্ধ	114 নাম : ৰবি সাহা পিতাৰ নাম : বজ্জগৌপাল সাহা ঘৰ নং : ১১৬ বয়স : 27 লিঙ্গ : পুৰুষ	BSW0522722 ফটো উপলব্ধ
115 নাম : বিনীতা দাস মাতৃৰ নাম : শিৱানী সাহা ঘৰ নং : 228 বয়স : 22 লিঙ্গ : মহিলা	QBH0062794 ফটো উপলব্ধ	116 নাম : মণীশ সাহা পিতাৰ নাম : মনোজ কুমাৰ সাহা ঘৰ নং : 228 বয়স : 21 লিঙ্গ : পুৰুষ	BSW3855228 ফটো উপলব্ধ	D 117 নাম : জ্যোত্স্নাৰাণী সৰকাৰ স্বামীৰ নাম : শিৰিশ সৰকাৰ ঘৰ নং : ১১৬ বয়স : 80 লিঙ্গ : মহিলা	BSW1441458 ফটো উপলব্ধ
118 নাম : উত্তম সাহা পিতাৰ নাম : হৰিনাৰায়ন সাহা ঘৰ নং : ১১৬ বয়স : 53 লিঙ্গ : পুৰুষ	BSW0010134 ফটো উপলব্ধ	119 নাম : শ্যামল সাহা পিতাৰ নাম : হৰিনাৰায়ন সাহা ঘৰ নং : ১১৬ বয়স : 36 লিঙ্গ : পুৰুষ	BSW0010135 ফটো উপলব্ধ	120 নাম : সোমা সাহা পিতাৰ নাম : হৰিনাৰায়ন সাহা ঘৰ নং : ১১৬ বয়স : 32 লিঙ্গ : মহিলা	BSW0010136 ফটো উপলব্ধ



<p>E 121</p> <p>নাম : সন্তোষ দে পিতাৰ নাম: দুৰ্জয়ৰাম দে ঘৰ নং : ২২৯ বয়স : 80 লিঙ্গ : পুৰুষ</p> <p>ফটো উপলব্ধ</p>	BSW1441470	<p>122</p> <p>নাম : যতীন্দ্র দে পিতাৰ নাম: ৰমেশ চন্দ্ৰ দে ঘৰ নং : ২২৯ বয়স : 66 লিঙ্গ : পুৰুষ</p> <p>ফটো উপলব্ধ</p>	BSW0481531	<p>D 123</p> <p>নাম : নিভা দে স্বামীৰ নাম: সন্তোষ দে ঘৰ নং : ২২৯ বয়স : 65 লিঙ্গ : মহিলা</p> <p>ফটো উপলব্ধ</p>	BSW1441481
<p>124</p> <p>নাম : বেলা সৰকাৰ দে স্বামীৰ নাম: সুকুমাৰ দে ঘৰ নং : ২২৯ বয়স : 54 লিঙ্গ : মহিলা</p> <p>ফটো উপলব্ধ</p>	BSW0228486	<p>125</p> <p>নাম : দিপালী দে স্বামীৰ নাম: কাৰ্তিক দে ঘৰ নং : ২২৯ বয়স : 53 লিঙ্গ : মহিলা</p> <p>ফটো উপলব্ধ</p>	BSW0525360	<p>D 126</p> <p>নাম : দিপালী দে স্বামীৰ নাম: কাৰ্তিক দে ঘৰ নং : ২২৯ বয়স : 50 লিঙ্গ : মহিলা</p> <p>ফটো উপলব্ধ</p>	BSW1441505
<p>D 127</p> <p>নাম : পৰেশ দে পিতাৰ নাম: সন্তোষ দে ঘৰ নং : ২২৯ বয়স : 50 লিঙ্গ : পুৰুষ</p> <p>ফটো উপলব্ধ</p>	BSW1441516	<p>128</p> <p>নাম : সজল দে পিতাৰ নাম: সন্তোষ দে ঘৰ নং : ২২৯ বয়স : 48 লিঙ্গ : পুৰুষ</p> <p>ফটো উপলব্ধ</p>	BSW1441527	<p>129</p> <p>নাম : গীতা সৰকাৰ স্বামীৰ নাম: দীপক সৰকাৰ ঘৰ নং : ২২৯ বয়স : 46 লিঙ্গ : মহিলা</p> <p>ফটো উপলব্ধ</p>	QBH0143602
<p>130</p> <p>নাম : তাপস দে পিতাৰ নাম: কাৰ্তিক দে ঘৰ নং : ২২৯ বয়স : 35 লিঙ্গ : পুৰুষ</p> <p>ফটো উপলব্ধ</p>	BSW0071837	<p>131</p> <p>নাম : সঞ্জয় চন্দ্ৰ দে পিতাৰ নাম: সুকুমাৰ দে ঘৰ নং : ২২৯ বয়স : 34 লিঙ্গ : পুৰুষ</p> <p>ফটো উপলব্ধ</p>	BSW0228536	<p>132</p> <p>নাম : পঙ্কজ দে পিতাৰ নাম: পবন দে ঘৰ নং : ২২৯ বয়স : 32 লিঙ্গ : পুৰুষ</p> <p>ফটো উপলব্ধ</p>	BSW0071878
<p>133</p> <p>নাম : বিটু দে পিতাৰ নাম: সুকুমাৰ দে ঘৰ নং : ২২৯ বয়স : 28 লিঙ্গ : পুৰুষ</p> <p>ফটো উপলব্ধ</p>	BSW0071985	<p>134</p> <p>নাম : বীমা মণ্ডল সৰকাৰ স্বামীৰ নাম: বিজু সৰকাৰ ঘৰ নং : 229 বয়স : 24 লিঙ্গ : মহিলা</p> <p>ফটো উপলব্ধ</p>	QBH0148429	<p>135</p> <p>নাম : বুমা সৰকাৰ স্বামীৰ নাম: পল্টন সৰকাৰ ঘৰ নং : 229এ বয়স : 25 লিঙ্গ : মহিলা</p> <p>ফটো উপলব্ধ</p>	BSW3855293
<p>136</p> <p>নাম : বিটু সৰকাৰ পিতাৰ নাম: দীপক সৰকাৰ ঘৰ নং : 229এ বয়স : 21 লিঙ্গ : পুৰুষ</p> <p>ফটো উপলব্ধ</p>	BSW3854817	<p>137</p> <p>নাম : নিভা দে স্বামীৰ নাম: সন্তোষ দে ঘৰ নং : ২২৯ ক বয়স : 64 লিঙ্গ : মহিলা</p> <p>ফটো উপলব্ধ</p>	BSW0526111	<p>138</p> <p>নাম : পৰেশ দে পিতাৰ নাম: সন্তোষ দে ঘৰ নং : ২২৯ ক বয়স : 57 লিঙ্গ : পুৰুষ</p> <p>ফটো উপলব্ধ</p>	BSW0526251
<p>139</p> <p>নাম : ৰাজ সূত্ৰধৰ পিতাৰ নাম: গোপাল সূত্ৰধৰ ঘৰ নং : 229 ক বয়স : 47 লিঙ্গ : পুৰুষ</p> <p>ফটো উপলব্ধ</p>	QBH0136705	<p>140</p> <p>নাম : পূজা সৰকাৰ পিতাৰ নাম: চুবল সৰকাৰ ঘৰ নং : ২২৯ ক বয়স : 32 লিঙ্গ : মহিলা</p> <p>ফটো উপলব্ধ</p>	BSW0071886	<p>141</p> <p>নাম : দীপক সৰকাৰ পিতাৰ নাম: ফটিক সৰকাৰ ঘৰ নং : ২২৯ ক বয়স : 60 লিঙ্গ : পুৰুষ</p> <p>ফটো উপলব্ধ</p>	BSW0071795
<p>142</p> <p>নাম : অজয় চৰকাৰ পিতাৰ নাম: সুবীৰ চৰকাৰ ঘৰ নং : ২২৯ ক বয়স : 27 লিঙ্গ : পুৰুষ</p> <p>ফটো উপলব্ধ</p>	BSW0322792	<p>143</p> <p>নাম : বিজু সৰকাৰ পিতাৰ নাম: দীপক সৰকাৰ ঘৰ নং : ২২৯ ক বয়স : 26 লিঙ্গ : পুৰুষ</p> <p>ফটো উপলব্ধ</p>	BSW0393579	<p>S2 144</p> <p>নাম : সুপ্ৰিয়া সৰকাৰ পিতাৰ নাম: সুবীৰ সৰকাৰ ঘৰ নং : ২২৯ ক বয়স : 26 লিঙ্গ : মহিলা</p> <p>ফটো উপলব্ধ</p>	BSW0340927
<p>145</p> <p>নাম : প্ৰিয়ঙ্কা সৰকাৰ পিতাৰ নাম: দীপক সৰকাৰ ঘৰ নং : ২২৯ ক বয়স : 25 লিঙ্গ : মহিলা</p> <p>ফটো উপলব্ধ</p>	BSW0393595	<p>146</p> <p>নাম : কল্পনা সৰকাৰ স্বামীৰ নাম: শিৰিশ সৰকাৰ ঘৰ নং : ২২৯ ক বয়স : 60 লিঙ্গ : মহিলা</p> <p>ফটো উপলব্ধ</p>	BSW1441561	<p>D 147</p> <p>নাম : দলাল দে সৰকাৰ পিতাৰ নাম: শিৰিশ দে সৰকাৰ ঘৰ নং : ২২৯ ক বয়স : 55 লিঙ্গ : পুৰুষ</p> <p>ফটো উপলব্ধ</p>	BSW1441572
<p>148</p> <p>নাম : সবীৰ সৰকাৰ পিতাৰ নাম: শিৰিশ সৰকাৰ ঘৰ নং : ২২৯ ক বয়স : 48 লিঙ্গ : পুৰুষ</p> <p>ফটো উপলব্ধ</p>	BSW1441594	<p>149</p> <p>নাম : জয়ন্তী সৰকাৰ স্বামীৰ নাম: ছবিৰ সৰকাৰ ঘৰ নং : ২২৯ ক বয়স : 46 লিঙ্গ : মহিলা</p> <p>ফটো উপলব্ধ</p>	BSW1441607	<p>150</p> <p>নাম : চম্পা সৰকাৰ স্বামীৰ নাম: সমীৰ সৰকাৰ ঘৰ নং : ২২৯ ক বয়স : 45 লিঙ্গ : মহিলা</p> <p>ফটো উপলব্ধ</p>	BSW1441641



151 নাম : বাপী সৰকাৰ পিতাৰ নাম: শিৰিশ সৰকাৰ ঘৰ নং : ২২৯ক বয়স : 44 লিঙ্গ : পুৰুষ	BSW1441629 ফটো উপলব্ধ	152 নাম : পল্টন সৰকাৰ পিতাৰ নাম: শিৰিশ ঘৰ নং : ২২৯ক বয়স : 42 লিঙ্গ : পুৰুষ	BSW1441618 ফটো উপলব্ধ	153 নাম : তাপসী সূত্ৰধৰ সৰকাৰ স্বামীৰ নাম: ৰাজু সূত্ৰধৰ ঘৰ নং : ২২৯ক বয়স : 31 লিঙ্গ : মহিলা	BSW1441630 ফটো উপলব্ধ
D 154 নাম : নিন্দবাসীনী ৰায় স্বামীৰ নাম: মাণিক ৰায় ঘৰ নং : ২৩০ বয়স : 90 লিঙ্গ : মহিলা	BSW1441652 ফটো উপলব্ধ	155 নাম : মদন ৰায় পিতাৰ নাম: মাণিক ৰায় ঘৰ নং : ২৩০ বয়স : 60 লিঙ্গ : পুৰুষ	BSW1441663 ফটো উপলব্ধ	D 156 নাম : ছায়া ৰায় স্বামীৰ নাম: মদন ৰায় ঘৰ নং : ২৩০ বয়স : 55 লিঙ্গ : মহিলা	BSW1441674 ফটো উপলব্ধ
157 নাম : শ্ৰীদাম ধৰ পিতাৰ নাম: বাবুলাল ধৰ ঘৰ নং : ২৩০ বয়স : 54 লিঙ্গ : পুৰুষ	BSW1441685 ফটো উপলব্ধ	158 নাম : লক্ষী ধৰ স্বামীৰ নাম: সুভাষ ধৰ ঘৰ নং : ২৩০ বয়স : 50 লিঙ্গ : মহিলা	BSW1441732 ফটো উপলব্ধ	159 নাম : ৰাম প্ৰসাদ ধৰ পিতাৰ নাম: বাবুলাল ধৰ ঘৰ নং : ২৩০ বয়স : 50 লিঙ্গ : পুৰুষ	BSW1441696 ফটো উপলব্ধ
160 নাম : মধুসূদন ৰায় পিতাৰ নাম: মাণিক চন্দ্ৰ ৰায় ঘৰ নং : ২৩০ বয়স : 47 লিঙ্গ : পুৰুষ	BSW0072967 ফটো উপলব্ধ	161 নাম : মাণিক ধৰ পিতাৰ নাম: বাবুলাল ধৰ ঘৰ নং : ২৩০ বয়স : 46 লিঙ্গ : পুৰুষ	BSW1441709 ফটো উপলব্ধ	162 নাম : গোপী ধৰ পিতাৰ নাম: বাবুলাল ধৰ ঘৰ নং : ২৩০ বয়স : 43 লিঙ্গ : পুৰুষ	BSW1441710 ফটো উপলব্ধ
163 নাম : ৰাহুল ৰয় পিতাৰ নাম: হেমেন্দ্ৰ ৰয় ঘৰ নং : ২৩০ বয়স : 31 লিঙ্গ : পুৰুষ	BSW0073148 ফটো উপলব্ধ	164 নাম : কিশোৰ কুমাৰ ৰায় পিতাৰ নাম: মদন ৰায় ঘৰ নং : ২৩০ বয়স : 29 লিঙ্গ : পুৰুষ	BSW0468504 ফটো উপলব্ধ	165 নাম : ফুলমতী ৰায় স্বামীৰ নাম: কিশোৰ কুমাৰ ৰায় ঘৰ নং : ২৩০ বয়স : 24 লিঙ্গ : মহিলা	BSW0468561 ফটো উপলব্ধ
166 নাম : ব্ৰজেন্দ্ৰ ৰায় পিতাৰ নাম: ৰমেশ ৰায় ঘৰ নং : ২৩১ বয়স : 76 লিঙ্গ : পুৰুষ	BSW1441754 ফটো উপলব্ধ	167 নাম : হৰেন ৰয় পিতাৰ নাম: অজিত চন্দ্ৰ ৰয় ঘৰ নং : ২৩১ বয়স : 51 লিঙ্গ : পুৰুষ	BSW0073239 ফটো উপলব্ধ	168 নাম : অঞ্জলী ৰায় পিতাৰ নাম: সুনীল দাস ঘৰ নং : ২৩১ বয়স : 42 লিঙ্গ : মহিলা	BSW1441776 ফটো উপলব্ধ
169 নাম : দ্বীপজয় ৰায় পিতাৰ নাম: ব্ৰজেন ৰায় ঘৰ নং : ২৩১ বয়স : 41 লিঙ্গ : পুৰুষ	BSW1441787 ফটো উপলব্ধ	170 নাম : সঞ্চয় ৰায় পিতাৰ নাম: ব্ৰজেন ৰায় ঘৰ নং : ২৩১ বয়স : 36 লিঙ্গ : পুৰুষ	BSW1441798 ফটো উপলব্ধ	171 নাম : প্ৰতিমা ৰায় পিতাৰ নাম: ব্ৰজেন ৰায় ঘৰ নং : ২৩১ বয়স : 34 লিঙ্গ : মহিলা	BSW0073296 ফটো উপলব্ধ
172 নাম : দীপঙ্কৰ ৰায় পিতাৰ নাম: ব্ৰজেন ৰায় ঘৰ নং : ২৩১ বয়স : 32 লিঙ্গ : পুৰুষ	BSW0073387 ফটো উপলব্ধ	173 নাম : সুমন ৰায় পিতাৰ নাম: ব্ৰজেন ৰায় ঘৰ নং : ২৩১ বয়স : 29 লিঙ্গ : পুৰুষ	BSW0208934 ফটো উপলব্ধ	174 নাম : শংকৰ দে পিতাৰ নাম: দ্বীগেন্দ্ৰ দে ঘৰ নং : ২৩২ বয়স : 60 লিঙ্গ : পুৰুষ	BSW1441801 ফটো উপলব্ধ
175 নাম : ৰীণা দে স্বামীৰ নাম: শংকৰ দে ঘৰ নং : ২৩২ বয়স : 57 লিঙ্গ : মহিলা	BSW1441812 ফটো উপলব্ধ	176 নাম : সুমন দে পিতাৰ নাম: শংকৰ দে ঘৰ নং : ২৩২ বয়স : 27 লিঙ্গ : পুৰুষ	BSW0207142 ফটো উপলব্ধ	177 নাম : লক্ষী সৰকাৰ স্বামীৰ নাম: ৰাজু সৰকাৰ ঘৰ নং : ২৩৩ বয়স : 60 লিঙ্গ : মহিলা	BSW1441834 ফটো উপলব্ধ
178 নাম : অমল মণ্ডল পিতাৰ নাম: গুৰু দাস মণ্ডল ঘৰ নং : 233 বয়স : 43 লিঙ্গ : পুৰুষ	BSW0552760 ফটো উপলব্ধ	179 নাম : মামনি মণ্ডল স্বামীৰ নাম: অমল মণ্ডল ঘৰ নং : ২৩৩ বয়স : 33 লিঙ্গ : মহিলা	BSW3886025 ফটো উপলব্ধ	180 নাম : পঙ্কজ সৰকাৰ পিতাৰ নাম: ৰাজু সৰকাৰ ঘৰ নং : ২৩৩ বয়স : 29 লিঙ্গ : পুৰুষ	BSW0073718 ফটো উপলব্ধ



181	BSW1441845	ফটো উপলব্ধ	নাম : সাধন সৰকাৰ মাতৃৰ নাম: মিনু সৰকাৰ ঘৰ নং : ২৩৫ বয়স : 60 লিঙ্গ : পুৰুষ
182	BSW1441867	ফটো উপলব্ধ	নাম : নিধন সৰকাৰ মাতৃৰ নাম: মিনু সৰকাৰ ঘৰ নং : ২৩৫ বয়স : 56 লিঙ্গ : পুৰুষ
183	BSW1441856	ফটো উপলব্ধ	নাম : ববিতা সৰকাৰ স্বামীৰ নাম: সাধন সৰকাৰ ঘৰ নং : ২৩৫ বয়স : 55 লিঙ্গ : মহিলা
184	BSW1441878	ফটো উপলব্ধ	নাম : ভাৰতী সৰকাৰ স্বামীৰ নাম: ভজন সৰকাৰ ঘৰ নং : ২৩৫ বয়স : 46 লিঙ্গ : মহিলা
185	BSW1441890	ফটো উপলব্ধ	নাম : দুলমণি সৰকাৰ স্বামীৰ নাম: নিধন সৰকাৰ ঘৰ নং : ২৩৫ বয়স : 43 লিঙ্গ : মহিলা
186	BSW1606162	ফটো উপলব্ধ	নাম : সুজিত সৰকাৰ পিতাৰ নাম: সাধন সৰকাৰ ঘৰ নং : ২৩৫ বয়স : 31 লিঙ্গ : পুৰুষ
187	BSW0459388	ফটো উপলব্ধ	নাম : বিকি সৰকাৰ পিতাৰ নাম: নিধন সৰকাৰ ঘৰ নং : ২৩৫ বয়স : 25 লিঙ্গ : পুৰুষ
188	BSW0457358	ফটো উপলব্ধ	নাম : ভাস্কৰ সৰকাৰ পিতাৰ নাম: ভজন সৰকাৰ ঘৰ নং : ২৩৫ বয়স : 25 লিঙ্গ : পুৰুষ
189	BSW0552323	ফটো উপলব্ধ	নাম : অপু সৰকাৰ পিতাৰ নাম: সাধন সৰকাৰ ঘৰ নং : 235 বয়স : 25 লিঙ্গ : পুৰুষ
R 190	QBH0030916	ফটো উপলব্ধ	নাম : প্ৰিয়া সৰকাৰ পিতাৰ নাম: ভজন সৰকাৰ ঘৰ নং : 235 বয়স : 21 লিঙ্গ : মহিলা
191	QBH0055848	ফটো উপলব্ধ	নাম : প্ৰিয়া সৰকাৰ মাতৃৰ নাম: ভাৰতী সৰকাৰ ঘৰ নং : 235 বয়স : 21 লিঙ্গ : মহিলা
D 192	BSW1441903	ফটো উপলব্ধ	নাম : পুতুল মদক পিতাৰ নাম: সন্তোষ মদক ঘৰ নং : ২৩৬ বয়স : 70 লিঙ্গ : পুৰুষ
193	BSW1441958	ফটো উপলব্ধ	নাম : বুণ দাস পিতাৰ নাম: মধু দাস ঘৰ নং : ২৩৬ক বয়স : 45 লিঙ্গ : মহিলা
194	BSW1441936	ফটো উপলব্ধ	নাম : মনোজ দাস পিতাৰ নাম: মধু দাস ঘৰ নং : ২৩৬ক বয়স : 41 লিঙ্গ : পুৰুষ
195	BSW1441969	ফটো উপলব্ধ	নাম : মানস দাস পিতাৰ নাম: মধু দাস ঘৰ নং : ২৩৭ বয়স : 47 লিঙ্গ : পুৰুষ
196	QBH0091652	ফটো উপলব্ধ	নাম : সুমিত্ৰা দাস স্বামীৰ নাম: মানস দাস ঘৰ নং : 237 বয়স : 26 লিঙ্গ : মহিলা
E 197	BSW1441970	ফটো উপলব্ধ	নাম : অজয় সৰকাৰ পিতাৰ নাম: জীবন সৰকাৰ ঘৰ নং : ২৩৮ বয়স : 51 লিঙ্গ : পুৰুষ
198	BSW1441981	ফটো উপলব্ধ	নাম : গোপীনাথ সাহা পিতাৰ নাম: নিতাই সাহা ঘৰ নং : ২৩৮ বয়স : 48 লিঙ্গ : পুৰুষ
199	BSW1441992	ফটো উপলব্ধ	নাম : পিংকী সৰকাৰ স্বামীৰ নাম: অজয় সৰকাৰ ঘৰ নং : ২৩৮ বয়স : 48 লিঙ্গ : মহিলা
200	BSW1442008	ফটো উপলব্ধ	নাম : তুলসী সাহা পিতাৰ নাম: গোপীনাথ সাহা ঘৰ নং : ২৩৮ বয়স : 39 লিঙ্গ : মহিলা
201	BSW0219691	ফটো উপলব্ধ	নাম : মনোজ সাহা পিতাৰ নাম: মোহন সাহা ঘৰ নং : ২৩৮ বয়স : 27 লিঙ্গ : পুৰুষ
202	QBH0149021	ফটো উপলব্ধ	নাম : অভিনন্দন সৰকাৰ পিতাৰ নাম: অজয় সৰকাৰ ঘৰ নং : 238 বয়স : 24 লিঙ্গ : পুৰুষ
203	BSW1442020	ফটো উপলব্ধ	নাম : পিংকী সাহা পিতাৰ নাম: বিজয় সাহা ঘৰ নং : ২৩৮ক বয়স : 48 লিঙ্গ : মহিলা
204	BSW1442042	ফটো উপলব্ধ	নাম : শেফালি চক্ৰবৰ্তী স্বামীৰ নাম: নৃপেন চক্ৰবৰ্তী ঘৰ নং : ২৩৯ বয়স : 70 লিঙ্গ : মহিলা
R2 205	BSW1442053	ফটো উপলব্ধ	নাম : বাখাল চন্দ্ৰ দাস পিতাৰ নাম: ৰামচৰণ দাস ঘৰ নং : ২৪০ বয়স : 65 লিঙ্গ : পুৰুষ
206	BSW1442086	ফটো উপলব্ধ	নাম : স্বপন দাস পিতাৰ নাম: ৰামচৰণ দাস ঘৰ নং : ২৪০ বয়স : 61 লিঙ্গ : পুৰুষ
207	BSW1442064	ফটো উপলব্ধ	নাম : মিনা দাস স্বামীৰ নাম: বাখাল চন্দ্ৰ দাস ঘৰ নং : ২৪০ বয়স : 60 লিঙ্গ : মহিলা
208	BSW0534826	ফটো উপলব্ধ	নাম : দিলিপ দাম পিতাৰ নাম: নিবাৰণ দাম ঘৰ নং : ২৪০ বয়স : 53 লিঙ্গ : পুৰুষ
209	BSW1442097	ফটো উপলব্ধ	নাম : অনিমা দাস স্বামীৰ নাম: স্বপন দাস ঘৰ নং : ২৪০ বয়স : 48 লিঙ্গ : মহিলা
210	BSW1597224	ফটো উপলব্ধ	নাম : পৰিতোষ দাস পিতাৰ নাম: গোপাল দাস ঘৰ নং : ২৪০ বয়স : 45 লিঙ্গ : পুৰুষ



211 নাম : নিভাষ দাস পিতাৰ নাম: গোপাল দাস ঘৰ নং : ২৪০ বয়স : 43 লিঙ্গ : পুৰুষ	BSW1597213 ফটো উপলব্ধ	212 নাম : পৰিমল দাস পিতাৰ নাম: বাখাল চন্দ্ৰ দাস ঘৰ নং : ২৪০ বয়স : 39 লিঙ্গ : পুৰুষ	BSW1442075 ফটো উপলব্ধ	213 নাম : সনজিত দাস পিতাৰ নাম: বাখাল দাস ঘৰ নং : ২৪০ বয়স : 37 লিঙ্গ : পুৰুষ	BSW1597199 ফটো উপলব্ধ
S 214 নাম : মামনি দাস পিতাৰ নাম: স্বপ্ন দাস ঘৰ নং : ২৪০ বয়স : ২৪ লিঙ্গ : মহিলা	BSW0211672 ফটো উপলব্ধ	D 215 নাম : আশুলতা সৰকাৰ স্বামীৰ নাম: সুখেন্দ্ৰ সৰকাৰ ঘৰ নং : ২৪১ বয়স : ৪৭ লিঙ্গ : মহিলা	BSW1442100 ফটো উপলব্ধ	216 নাম : নৰেশ সৰকাৰ পিতাৰ নাম: সুৰেন্দ্ৰ সৰকাৰ ঘৰ নং : ২৪১ বয়স : ৭২ লিঙ্গ : পুৰুষ	BSW1442111 ফটো উপলব্ধ
217 নাম : খেলাৰাণী সৰকাৰ স্বামীৰ নাম: নৰেশ সৰকাৰ ঘৰ নং : ২৪১ বয়স : 62 লিঙ্গ : মহিলা	BSW1442122 ফটো উপলব্ধ	218 নাম : সত্যজিত মণ্ডল পিতাৰ নাম: বুপেন্দ্ৰ মণ্ডল ঘৰ নং : ২৪১ বয়স : 52 লিঙ্গ : পুৰুষ	BSW1442133 ফটো উপলব্ধ	219 নাম : জয়শ্ৰী মণ্ডল স্বামীৰ নাম: সত্যজিত মণ্ডল ঘৰ নং : ২৪১ বয়স : 52 লিঙ্গ : মহিলা	BSW1442144 ফটো উপলব্ধ
220 নাম : বিষ্ণু সৰকাৰ পিতাৰ নাম: নৰেশ সৰকাৰ ঘৰ নং : ২৪১ বয়স : 44 লিঙ্গ : পুৰুষ	BSW1446135 ফটো উপলব্ধ	221 নাম : দীপৰাজ মণ্ডল পিতাৰ নাম: সত্যজিত মণ্ডল ঘৰ নং : ২৪১ বয়স : 28 লিঙ্গ : পুৰুষ	BSW0220665 ফটো উপলব্ধ	222 নাম : দীপিকা মণ্ডল পিতাৰ নাম: সত্যজিত মণ্ডল ঘৰ নং : ২৪১ বয়স : 24 লিঙ্গ : মহিলা	BSW0442780 ফটো উপলব্ধ
223 নাম : প্ৰকাশ দেবনাথ পিতাৰ নাম: অমল দেবনাথ ঘৰ নং : ২৪২ ক বয়স : 25 লিঙ্গ : পুৰুষ	BSW0393272 ফটো উপলব্ধ	E2 224 নাম : অমল দেবনাথ পিতাৰ নাম: পোখাল দেবনাথ ঘৰ নং : ২৪২ ক বয়স : 95 লিঙ্গ : পুৰুষ	BSW1442166 ফটো উপলব্ধ	225 নাম : প্ৰসেনজিত দেবনাথ পিতাৰ নাম: অমল দেবনাথ ঘৰ নং : ২৪২ ক বয়স : 32 লিঙ্গ : পুৰুষ	BSW1606140 ফটো উপলব্ধ
226 নাম : প্ৰাণবল্লভ সূত্ৰধৰ পিতাৰ নাম: ৰাম চন্দ্ৰ সূত্ৰধৰ ঘৰ নং : ২৫০ বয়স : 58 লিঙ্গ : পুৰুষ	BSW1442188 ফটো উপলব্ধ	227 নাম : ৰাধা বাল্লাৰ সূত্ৰধৰ পিতাৰ নাম: ৰাম চন্দ্ৰ সূত্ৰধৰ ঘৰ নং : ২৫০ বয়স : 53 লিঙ্গ : পুৰুষ	BSW1442202 ফটো উপলব্ধ	228 নাম : বিমল সূত্ৰধৰ পিতাৰ নাম: ৰামচন্দ্ৰ সূত্ৰধৰ ঘৰ নং : ২৫০ বয়স : 50 লিঙ্গ : পুৰুষ	BSW1442224 ফটো উপলব্ধ
229 নাম : কমল সূত্ৰধৰ পিতাৰ নাম: ৰাম চন্দ্ৰ সূত্ৰধৰ ঘৰ নং : ২৫০ বয়স : 48 লিঙ্গ : পুৰুষ	BSW1442235 ফটো উপলব্ধ	230 নাম : মল্লিকা সূত্ৰধৰ স্বামীৰ নাম: প্ৰাণবল্লভ সূত্ৰধৰ ঘৰ নং : ২৫০ বয়স : 45 লিঙ্গ : মহিলা	BSW1442199 ফটো উপলব্ধ	231 নাম : অমৰ সূত্ৰধৰ পিতাৰ নাম: ৰাম চন্দ্ৰ সূত্ৰধৰ ঘৰ নং : ২৫০ বয়স : 45 লিঙ্গ : পুৰুষ	BSW1442257 ফটো উপলব্ধ
232 নাম : লক্ষী সূত্ৰধৰ স্বামীৰ নাম: ৰাধাবল্লভ সূত্ৰধৰ ঘৰ নং : ২৫০ বয়স : 40 লিঙ্গ : মহিলা	BSW1442213 ফটো উপলব্ধ	233 নাম : ইতি সূত্ৰধৰ স্বামীৰ নাম: অমৰ সূত্ৰধৰ ঘৰ নং : ২৫০ বয়স : 40 লিঙ্গ : মহিলা	BSW0209411 ফটো উপলব্ধ	234 নাম : কল্পনা সূত্ৰধৰ স্বামীৰ নাম: কমল সূত্ৰধৰ ঘৰ নং : ২৫০ বয়স : 39 লিঙ্গ : মহিলা	BSW1442246 ফটো উপলব্ধ
235 নাম : লক্ষী সূত্ৰধৰ স্বামীৰ নাম: বিমল সূত্ৰধৰ ঘৰ নং : ২৫০ বয়স : 34 লিঙ্গ : মহিলা	BSW1442268 ফটো উপলব্ধ	236 নাম : বীনা বানী সূত্ৰধৰ পিতাৰ নাম: ৰাধা বল্লভ সূত্ৰধৰ ঘৰ নং : 250 বয়স : 20 লিঙ্গ : মহিলা	QBH0064451 ফটো উপলব্ধ	237 নাম : ৰূপা সূত্ৰধৰ পিতাৰ নাম: বিমল সূত্ৰধৰ ঘৰ নং : 250 বয়স : 19 লিঙ্গ : মহিলা	QBH0142968 ফটো উপলব্ধ
238 নাম : উপানন্দ দত্ত পিতাৰ নাম: উমেশ চন্দ্ৰ দত্ত ঘৰ নং : ২৫১ বয়স : 65 লিঙ্গ : পুৰুষ	BSW1442280 ফটো উপলব্ধ	239 নাম : প্ৰেমানন্দ দত্ত পিতাৰ নাম: উমেশ চন্দ্ৰ দত্ত ঘৰ নং : ২৫১ বয়স : 62 লিঙ্গ : পুৰুষ	BSW1442315 ফটো উপলব্ধ	240 নাম : আশা নন্দ দত্ত পিতাৰ নাম: উমেশ চন্দ্ৰ দত্ত ঘৰ নং : ২৫১ বয়স : 60 লিঙ্গ : পুৰুষ	BSW1442348 ফটো উপলব্ধ



241 নাম : বাৰ্ণা দত্ত স্বামীৰ নাম: উপানন্দ দত্ত ঘৰ নং : ২৫১ বয়স : 60 লিঙ্গ : মহিলা	BSW1442291 ফটো উপলব্ধ	242 নাম : বীণা দত্ত স্বামীৰ নাম: প্ৰেমানন্দ দত্ত ঘৰ নং : ২৫১ বয়স : 57 লিঙ্গ : মহিলা	BSW1442326 ফটো উপলব্ধ	243 নাম : বামানন্দ দত্ত পিতাৰ নাম: উমেশ চন্দ্ৰ দত্ত ঘৰ নং : ২৫১ বয়স : 50 লিঙ্গ : পুৰুষ	BSW1442337 ফটো উপলব্ধ
244 নাম : মামনি দত্ত স্বামীৰ নাম: আশানন্দ দত্ত ঘৰ নং : ২৫১ বয়স : 47 লিঙ্গ : মহিলা	BSW1597371 ফটো উপলব্ধ	245 নাম : ৰোমা দত্ত স্বামীৰ নাম: বামানন্দ দত্ত ঘৰ নং : ২৫১ বয়স : 44 লিঙ্গ : মহিলা	BSW1442279 ফটো উপলব্ধ	246 নাম : শংকৰ দত্ত পিতাৰ নাম: উপানন্দ দত্ত ঘৰ নং : ২৫১ বয়স : 38 লিঙ্গ : পুৰুষ	BSW1442304 ফটো উপলব্ধ
247 নাম : বিজয় দত্ত পিতাৰ নাম: প্ৰেমানন্দ দত্ত ঘৰ নং : ২৫১ বয়স : 33 লিঙ্গ : পুৰুষ	BSW0010138 ফটো উপলব্ধ	248 নাম : অভিজিৎ দত্ত পিতাৰ নাম: আশানন্দ দত্ত ঘৰ নং : 251 বয়স : 24 লিঙ্গ : পুৰুষ	BSW0576470 ফটো উপলব্ধ	D 249 নাম : মঙ্গল ভাওৱাল পিতাৰ নাম: ভূপতি ভাওৱাল ঘৰ নং : ২৫২ বয়স : 70 লিঙ্গ : পুৰুষ	BSW1442359 ফটো উপলব্ধ
D 250 নাম : মিনতি ভাওৱাল স্বামীৰ নাম: মঙ্গল ভাওৱাল ঘৰ নং : ২৫২ বয়স : 60 লিঙ্গ : মহিলা	BSW1442360 ফটো উপলব্ধ	251 নাম : ক্ষিতীশ সূত্ৰধৰ পিতাৰ নাম: ৰতন সূত্ৰধৰ ঘৰ নং : ২৫৫ বয়স : 52 লিঙ্গ : পুৰুষ	BSW1442382 ফটো উপলব্ধ	252 নাম : পূৰ্ণিমা সূত্ৰধৰ স্বামীৰ নাম: ক্ষিতীশ সূত্ৰধৰ ঘৰ নং : ২৫৫ বয়স : 50 লিঙ্গ : মহিলা	BSW1442393 ফটো উপলব্ধ
253 নাম : গকুল সূত্ৰধৰ পিতাৰ নাম: ক্ষিতীশ সূত্ৰধৰ ঘৰ নং : ২৫৫ বয়স : 34 লিঙ্গ : পুৰুষ	BSW1442406 ফটো উপলব্ধ	254 নাম : নকুল সূত্ৰধৰ পিতাৰ নাম: ক্ষিতীশ সূত্ৰধৰ ঘৰ নং : ২৫৫ বয়স : 31 লিঙ্গ : পুৰুষ	BSW0010139 ফটো উপলব্ধ	255 নাম : মেনকা কৰ্মকাৰ স্বামীৰ নাম: গকুল সূত্ৰধৰ ঘৰ নং : ২৫৫ বয়স : 27 লিঙ্গ : মহিলা	BSW1117407 ফটো উপলব্ধ
256 নাম : কমলা বালা নাথ মজুমদাৰ স্বামীৰ নাম: অমৃত নাথ মজুমদাৰ ঘৰ নং : ২৫৭ বয়স : 65 লিঙ্গ : মহিলা	BSW1442428 ফটো উপলব্ধ	257 নাম : তপন নাথ মজুমদাৰ পিতাৰ নাম: অমৃত লীল নাথ মজুমদাৰ ঘৰ নং : ২৫৭ বয়স : 58 লিঙ্গ : পুৰুষ	BSW1442439 ফটো উপলব্ধ	258 নাম : লক্ষ্মী নাথ মজুমদাৰ স্বামীৰ নাম: তপন নাথ মজুমদাৰ ঘৰ নং : ২৫৭ বয়স : 45 লিঙ্গ : মহিলা	BSW1442440 ফটো উপলব্ধ
259 নাম : বিপ্লব নাথ মজুমদাৰ পিতাৰ নাম: অমৃত লীল নাথ মজুমদাৰ ঘৰ নং : ২৫৭ বয়স : 38 লিঙ্গ : পুৰুষ	BSW1442451 ফটো উপলব্ধ	260 নাম : প্ৰিয়ঙ্কা নাথ মজুমদাৰ স্বামীৰ নাম: বিপ্লব নাথ মজুমদাৰ ঘৰ নং : ২৫৭ বয়স : 24 লিঙ্গ : মহিলা	BSW0573402 ফটো উপলব্ধ	261 নাম : নিৰঞ্জন শীল শৰ্মা পিতাৰ নাম: হেমেন্দ্ৰ শৰ্মা ঘৰ নং : ২৫৮ বয়স : 75 লিঙ্গ : পুৰুষ	BSW1442462 ফটো উপলব্ধ
262 নাম : নিখিল শৰ্মা পিতাৰ নাম: ৰেণুবালা শৰ্মা ঘৰ নং : ২৫৮ বয়স : 60 লিঙ্গ : পুৰুষ	BSW1442508 ফটো উপলব্ধ	263 নাম : ৰঞ্জন বিশ্বাস পিতাৰ নাম: অমূল্য বিশ্বাস ঘৰ নং : ২৫৮ বয়স : 48 লিঙ্গ : পুৰুষ	BSW0560797 ফটো উপলব্ধ	264 নাম : শান্তি বিশ্বাস স্বামীৰ নাম: ৰঞ্জন বিশ্বাস ঘৰ নং : ২৫৮ বয়স : 48 লিঙ্গ : মহিলা	BSW0565051 ফটো উপলব্ধ
S 265 নাম : ধৰ্মেশ্বৰ শৰ্মা পিতাৰ নাম: অমৃত শৰ্মা ঘৰ নং : ২৫৮ বয়স : 26 লিঙ্গ : পুৰুষ	BSW1597097 ফটো উপলব্ধ	S 266 নাম : উষাশীল শৰ্মা স্বামীৰ নাম: নিখিল শৰ্মা ঘৰ নং : ২৫৮ বয়স : 45 লিঙ্গ : মহিলা	BSW1442519 ফটো উপলব্ধ	S 267 নাম : বাৰ্ণা শৰ্মা স্বামীৰ নাম: অনিল শৰ্মা ঘৰ নং : ২৫৮ বয়স : 45 লিঙ্গ : মহিলা	BSW1442531 ফটো উপলব্ধ
#2 268 নাম : সঞ্জয় শীল শৰ্মা পিতাৰ নাম: নিৰঞ্জন শীল শৰ্মা ঘৰ নং : ২৫৮ বয়স : 41 লিঙ্গ : পুৰুষ	BSW1442495 ফটো উপলব্ধ	269 নাম : ৰস্মি শীল শৰ্মা স্বামীৰ নাম: সঞ্জয় শীল শৰ্মা ঘৰ নং : ২৫৮ বয়স : 35 লিঙ্গ : মহিলা	BSW0393868 ফটো উপলব্ধ	270 নাম : মিঠুন শীল শৰ্মা পিতাৰ নাম: নিৰঞ্জন শীল শৰ্মা ঘৰ নং : ২৫৮ বয়স : 32 লিঙ্গ : পুৰুষ	BSW0079525 ফটো উপলব্ধ



<p>S 271 BSW0079566</p> <p>নাম : বৃন্দী শীল শৰ্মা পিতাৰ নাম : নীৰঞ্জন শীল শৰ্মা ঘৰ নং : ২৫৮ বয়স : 30 লিঙ্গ : মহিলা</p> <p>ফটো উপলব্ধ</p>	<p>272 BSW0493973</p> <p>নাম : বিটু বিশ্বাস পিতাৰ নাম : বৰ্জুন বিশ্বাস ঘৰ নং : ২৫৮ বয়স : 24 লিঙ্গ : পুৰুষ</p> <p>ফটো উপলব্ধ</p>	<p>273 BSW1442542</p> <p>নাম : উত্তম দত্ত পিতাৰ নাম : পৰেশ দত্ত ঘৰ নং : ২৫৯ বয়স : 68 লিঙ্গ : পুৰুষ</p> <p>ফটো উপলব্ধ</p>
<p>274 BSW1442553</p> <p>নাম : মণিকা দত্ত স্বামীৰ নাম : উত্তম দত্ত ঘৰ নং : ২৫৯ বয়স : 61 লিঙ্গ : মহিলা</p> <p>ফটো উপলব্ধ</p>	<p>275 BSW0487769</p> <p>নাম : প্ৰদীপ দত্ত পিতাৰ নাম : সুনীল দত্ত ঘৰ নং : 259 বয়স : 46 লিঙ্গ : পুৰুষ</p> <p>ফটো উপলব্ধ</p>	<p>S 276 BSW1442575</p> <p>নাম : কাকলি দত্ত পিতাৰ নাম : উত্তম দত্ত ঘৰ নং : ২৫৯ বয়স : 38 লিঙ্গ : মহিলা</p> <p>ফটো উপলব্ধ</p>
<p>277 BSW1442564</p> <p>নাম : উতপল দত্ত পিতাৰ নাম : উত্তম দত্ত ঘৰ নং : ২৫৯ বয়স : 35 লিঙ্গ : পুৰুষ</p> <p>ফটো উপলব্ধ</p>	<p>278 BSW1442597</p> <p>নাম : দিলীপ সাহা পিতাৰ নাম : হেমচন্দ্ৰ সাহা ঘৰ নং : ২৫২ বয়স : 54 লিঙ্গ : পুৰুষ</p> <p>ফটো উপলব্ধ</p>	<p>279 BSW1442600</p> <p>নাম : দয়ালী সাহা স্বামীৰ নাম : দিলীপ সাহা ঘৰ নং : ২৫২ বয়স : 50 লিঙ্গ : মহিলা</p> <p>ফটো উপলব্ধ</p>
<p>280 BSW1442611</p> <p>নাম : লিপন সাহা পিতাৰ নাম : দিলীপ সাহা ঘৰ নং : ২৬২ বয়স : 40 লিঙ্গ : পুৰুষ</p> <p>ফটো উপলব্ধ</p>	<p>281 BSW1442622</p> <p>নাম : সুব্ৰত সাহা পিতাৰ নাম : দিলীপ সাহা ঘৰ নং : ২৬২ বয়স : 36 লিঙ্গ : পুৰুষ</p> <p>ফটো উপলব্ধ</p>	<p>282 BSW3885605</p> <p>নাম : প্ৰতিমা সাহা স্বামীৰ নাম : লিপন সাহা ঘৰ নং : 262 বয়স : 35 লিঙ্গ : মহিলা</p> <p>ফটো উপলব্ধ</p>
<p>283 BSW0198242</p> <p>নাম : সুনীতা সাহা স্বামীৰ নাম : সুব্ৰত সাহা ঘৰ নং : ২৬২ বয়স : 33 লিঙ্গ : মহিলা</p> <p>ফটো উপলব্ধ</p>	<p>284 BSW0010140</p> <p>নাম : দেবব্ৰত সাহা পিতাৰ নাম : দিলীপ সাহা ঘৰ নং : ২৬২ বয়স : 31 লিঙ্গ : পুৰুষ</p> <p>ফটো উপলব্ধ</p>	<p>285 BSW0220954</p> <p>নাম : স্বৰসতী সাহা স্বামীৰ নাম : দেবব্ৰত সাহা ঘৰ নং : ২৬২ বয়স : 30 লিঙ্গ : মহিলা</p> <p>ফটো উপলব্ধ</p>
<p>286 BSW1442633</p> <p>নাম : প্ৰভাত সাহা পিতাৰ নাম : প্ৰফুল্ল সাহা ঘৰ নং : ২৬৫ বয়স : 68 লিঙ্গ : পুৰুষ</p> <p>ফটো উপলব্ধ</p>	<p>287 BSW1442644</p> <p>নাম : কল্পনা সাহা স্বামীৰ নাম : প্ৰভাত সাহা ঘৰ নং : ২৬৫ বয়স : 56 লিঙ্গ : মহিলা</p> <p>ফটো উপলব্ধ</p>	<p>288 BSW1442677</p> <p>নাম : প্ৰবিন সাহা পিতাৰ নাম : প্ৰভাত সাহা ঘৰ নং : ২৬৫ বয়স : 42 লিঙ্গ : পুৰুষ</p> <p>ফটো উপলব্ধ</p>
<p>289 BSW1442666</p> <p>নাম : মিঠু সাহা পিতাৰ নাম : প্ৰভাত সাহা ঘৰ নং : ২৬৫ বয়স : 40 লিঙ্গ : পুৰুষ</p> <p>ফটো উপলব্ধ</p>	<p>290 BSW1442655</p> <p>নাম : প্ৰসেনজিত সাহা পিতাৰ নাম : প্ৰভাত সাহা ঘৰ নং : ২৬৫ বয়স : 39 লিঙ্গ : পুৰুষ</p> <p>ফটো উপলব্ধ</p>	<p>291 QBH0133249</p> <p>নাম : বুল্টি আইচ সাহা স্বামীৰ নাম : মিঠু সাহা ঘৰ নং : 265 বয়স : 27 লিঙ্গ : মহিলা</p> <p>ফটো উপলব্ধ</p>
<p>292 BSW1442688</p> <p>নাম : বাসু দত্ত পিতাৰ নাম : পৰেশ দত্ত ঘৰ নং : ২৬৬ বয়স : 60 লিঙ্গ : পুৰুষ</p> <p>ফটো উপলব্ধ</p>	<p>293 BSW1442699</p> <p>নাম : মমতা দত্ত স্বামীৰ নাম : বাসু দত্ত ঘৰ নং : ২৬৬ বয়স : 50 লিঙ্গ : মহিলা</p> <p>ফটো উপলব্ধ</p>	<p>294 BSW0237438</p> <p>নাম : গোপাল দত্ত পিতাৰ নাম : বাচু দত্ত ঘৰ নং : ২৬৬ বয়স : 32 লিঙ্গ : পুৰুষ</p> <p>ফটো উপলব্ধ</p>
<p>D 295 BSW1442713</p> <p>নাম : জিতেন দে পিতাৰ নাম : দেবেন্দ্ৰ দে ঘৰ নং : ২৬৭ বয়স : 90 লিঙ্গ : পুৰুষ</p> <p>ফটো উপলব্ধ</p>	<p>D 296 BSW1442724</p> <p>নাম : গৌৰী দে স্বামীৰ নাম : জিতেন দে ঘৰ নং : ২৬৭ বয়স : 70 লিঙ্গ : মহিলা</p> <p>ফটো উপলব্ধ</p>	<p>297 BSW0010141</p> <p>নাম : গোবিন্দ দে পিতাৰ নাম : জিতেন দে ঘৰ নং : ২৬৭ বয়স : 37 লিঙ্গ : পুৰুষ</p> <p>ফটো উপলব্ধ</p>
<p>298 BSW0010142</p> <p>নাম : লিটন দে পিতাৰ নাম : জিতেন্দ্ৰ দে ঘৰ নং : ২৬৭ বয়স : 36 লিঙ্গ : পুৰুষ</p> <p>ফটো উপলব্ধ</p>	<p>D 299 BSW1442746</p> <p>নাম : স্বপন দে পিতাৰ নাম : উষা দে ঘৰ নং : ২৬৮ বয়স : 55 লিঙ্গ : পুৰুষ</p> <p>ফটো উপলব্ধ</p>	<p>300 BSW0010143</p> <p>নাম : তনু দে স্বামীৰ নাম : সপন দে ঘৰ নং : ২৬৮ বয়স : 41 লিঙ্গ : মহিলা</p> <p>ফটো উপলব্ধ</p>



301 নাম : সুদীপ দে পিতাৰ নাম: স্বপন ঘৰ নং : 268 বয়স : 24 লিঙ্গ : পুৰুষ	BSW3854882 ফটো উপলব্ধ	E 302 নাম : ভবতোষ দাস পিতাৰ নাম: জগদীশ দাস ঘৰ নং : 268 বয়স : 80 লিঙ্গ : পুৰুষ	BSW1442757 ফটো উপলব্ধ	303 নাম : আৰতি দাস স্বামীৰ নাম: ভবতোষ দাস ঘৰ নং : 268 বয়স : 70 লিঙ্গ : মহিলা	BSW1442768 ফটো উপলব্ধ
304 নাম : সোমা ঘোষ পিতাৰ নাম: ননী গোপাল ঘোষ ঘৰ নং : 268 বয়স : 41 লিঙ্গ : মহিলা	BSW1442780 ফটো উপলব্ধ	305 নাম : বাজেশ দাস পিতাৰ নাম: ভবতোষ দাস ঘৰ নং : 268 বয়স : 40 লিঙ্গ : পুৰুষ	BSW1597315 ফটো উপলব্ধ	306 নাম : জয়া দেবনাথ স্বামীৰ নাম: শচীন দেবনাথ ঘৰ নং : 290 বয়স : 70 লিঙ্গ : মহিলা	BSW1442804 ফটো উপলব্ধ
307 নাম : দীপক দেবনাথ পিতাৰ নাম: শচীন দেবনাথ ঘৰ নং : 290 বয়স : 50 লিঙ্গ : পুৰুষ	BSW1442815 ফটো উপলব্ধ	308 নাম : বিশ্বজিত দেবনাথ পিতাৰ নাম: শচীন দেবনাথ ঘৰ নং : 290 বয়স : 40 লিঙ্গ : পুৰুষ	BSW1442826 ফটো উপলব্ধ	309 নাম : ববী দেবনাথ স্বামীৰ নাম: দীপক দেবনাথ ঘৰ নং : 290 বয়স : 40 লিঙ্গ : মহিলা	BSW0010144 ফটো উপলব্ধ
310 নাম : দীপক দেবনাথ পিতাৰ নাম: দীপক দেবনাথ ঘৰ নং : 290 বয়স : 25 লিঙ্গ : পুৰুষ	BSW0393371 ফটো উপলব্ধ	E 311 নাম : বাজু মাল স্বামীৰ নাম: বমেশ মাল ঘৰ নং : 292 বয়স : 70 লিঙ্গ : মহিলা	BSW1442837 ফটো উপলব্ধ	312 নাম : ভবেশ হালদাৰ পিতাৰ নাম: বমেশ চন্দ্ৰ হালদাৰ ঘৰ নং : 292 বয়স : 50 লিঙ্গ : পুৰুষ	BSW1442848 ফটো উপলব্ধ
313 নাম : বঞ্জ হালদাৰ স্বামীৰ নাম: ভবেশ হালদাৰ ঘৰ নং : 292 বয়স : 45 লিঙ্গ : মহিলা	BSW1442859 ফটো উপলব্ধ	314 নাম : পিকু দাস পিতাৰ নাম: নিৰঞ্জন দাস ঘৰ নং : 292 বয়স : 37 লিঙ্গ : পুৰুষ	BSW1442871 ফটো উপলব্ধ	315 নাম : সহদেব সাহা পিতাৰ নাম: কানাইলাল সাহা ঘৰ নং : 293 বয়স : 55 লিঙ্গ : পুৰুষ	BSW1442893 ফটো উপলব্ধ
316 নাম : বানা সাহা পিতাৰ নাম: সুশীল চন্দ্ৰ সাহা ঘৰ নং : 293 বয়স : 51 লিঙ্গ : পুৰুষ	BSW0441048 ফটো উপলব্ধ	317 নাম : বাসুদেব সাহা পিতাৰ নাম: কানাইলাল সাহা ঘৰ নং : 293 বয়স : 51 লিঙ্গ : পুৰুষ	BSW1442917 ফটো উপলব্ধ	318 নাম : মনোজ সাহা পিতাৰ নাম: সুশীল সাহা ঘৰ নং : 293 বয়স : 49 লিঙ্গ : পুৰুষ	BSW0441030 ফটো উপলব্ধ
319 নাম : সুমিত্ৰা সাহা স্বামীৰ নাম: সহদেব সাহা ঘৰ নং : 293 বয়স : 47 লিঙ্গ : মহিলা	BSW1442906 ফটো উপলব্ধ	320 নাম : তাৰাবাণী সাহা স্বামীৰ নাম: বাসুদেব সাহা ঘৰ নং : 293 বয়স : 45 লিঙ্গ : মহিলা	BSW1442928 ফটো উপলব্ধ	321 নাম : সাগৰ সাহা পিতাৰ নাম: সহদেব সাহা ঘৰ নং : 293 বয়স : 33 লিঙ্গ : পুৰুষ	BSW0393942 ফটো উপলব্ধ
322 নাম : নিহা সাহা পিতাৰ নাম: বাসুদেব সাহা ঘৰ নং : 273 বয়স : 20 লিঙ্গ : মহিলা	QBH0155929 ফটো উপলব্ধ	D 323 নাম : সত্যেন্দ্ৰ দে পিতাৰ নাম: শ্যামলাল দে ঘৰ নং : 298 বয়স : 80 লিঙ্গ : পুৰুষ	BSW1442939 ফটো উপলব্ধ	D 324 নাম : মিলন দে স্বামীৰ নাম: সত্যেন্দ্ৰ দে ঘৰ নং : 298 বয়স : 50 লিঙ্গ : মহিলা	BSW1442940 ফটো উপলব্ধ
325 নাম : মানিক দে পিতাৰ নাম: সত্যেন্দ্ৰ দে ঘৰ নং : 298 বয়স : 29 লিঙ্গ : পুৰুষ	BSW0202812 ফটো উপলব্ধ	326 নাম : শিব শংকৰ দে পিতাৰ নাম: সত্যেন্দ্ৰ দে ঘৰ নং : 298 বয়স : 27 লিঙ্গ : পুৰুষ	BSW0393421 ফটো উপলব্ধ	327 নাম : ৰতিশ বসাক পিতাৰ নাম: সন্তোষ বসাক ঘৰ নং : 298 বয়স : 56 লিঙ্গ : পুৰুষ	BSW1442995 ফটো উপলব্ধ
328 নাম : ভুল বসাক পিতাৰ নাম: সন্তোষ বসাক ঘৰ নং : 298 বয়স : 55 লিঙ্গ : পুৰুষ	BSW1442951 ফটো উপলব্ধ	329 নাম : কল্পনা বসাক স্বামীৰ নাম: জ্যোতিষ বসাক ঘৰ নং : 298 বয়স : 47 লিঙ্গ : মহিলা	BSW1443034 ফটো উপলব্ধ	330 নাম : আন্না বসাক স্বামীৰ নাম: ৰতিশ বসাক ঘৰ নং : 298 বয়স : 46 লিঙ্গ : মহিলা	BSW1443001 ফটো উপলব্ধ



331	BSW1442962	নাম : বীণা বসাক স্বামীৰ নাম: ভুলু বসাক ঘৰ নং : ২৭৫ বয়স : 45 লিঙ্গ : মহিলা	ফটো উপলব্ধ	332	BSW1443012	নাম : জগদীশ বসাক পিতাৰ নাম: সন্তোষ বসাক ঘৰ নং : ২৭৫ বয়স : 42 লিঙ্গ : পুৰুষ	ফটো উপলব্ধ	333	BSW1443045	নাম : পিংকী বসাক স্বামীৰ নাম: জগদীশ বসাক ঘৰ নং : ২৭৫ বয়স : 37 লিঙ্গ : মহিলা	ফটো উপলব্ধ
334	BSW0082859	নাম : স্বপ্না বসাক পিতাৰ নাম: ভুলু বসাক ঘৰ নং : ২৭৫ বয়স : 30 লিঙ্গ : মহিলা	ফটো উপলব্ধ	335	BSW0082909	নাম : বিপ্লৱ বসাক পিতাৰ নাম: ভুলু বসাক ঘৰ নং : ২৭৫ বয়স : 28 লিঙ্গ : পুৰুষ	ফটো উপলব্ধ	336	BSW0393439	নাম : বিটু বসাক পিতাৰ নাম: যতীশ বসাক ঘৰ নং : ২৭৫ বয়স : 26 লিঙ্গ : পুৰুষ	ফটো উপলব্ধ
337	BSW1443089	নাম : দিলীপ সূত্ৰধৰ পিতাৰ নাম: চান্দমোহন সূত্ৰধৰ ঘৰ নং : ২৭৬ বয়স : 65 লিঙ্গ : পুৰুষ	ফটো উপলব্ধ	338	BSW1443103	নাম : বিমল সূত্ৰধৰ পিতাৰ নাম: চান্দমোহন সূত্ৰধৰ ঘৰ নং : ২৭৬ বয়স : 56 লিঙ্গ : পুৰুষ	ফটো উপলব্ধ	339	BSW1443090	নাম : শিপ্রা সূত্ৰধৰ স্বামীৰ নাম: দিলীপ সূত্ৰধৰ ঘৰ নং : ২৭৬ বয়স : 55 লিঙ্গ : মহিলা	ফটো উপলব্ধ
340	BSW3886447	নাম : বান সূত্ৰধৰ পিতাৰ নাম: চন্দ্ৰ মোহন সূত্ৰধৰ ঘৰ নং : ২৭৬ বয়স : 53 লিঙ্গ : মহিলা	ফটো উপলব্ধ	341	BSW0487678	নাম : স্বপন সূত্ৰধৰ পিতাৰ নাম: লক্ষন সূত্ৰধৰ ঘৰ নং : 276 বয়স : 50 লিঙ্গ : পুৰুষ	ফটো উপলব্ধ	342	BSW0207381	নাম : মাধবী সূত্ৰধৰ স্বামীৰ নাম: বিমল সূত্ৰধৰ ঘৰ নং : ২৭৬ বয়স : 49 লিঙ্গ : মহিলা	ফটো উপলব্ধ
343	BSW1443114	নাম : অমৰ সূত্ৰধৰ পিতাৰ নাম: চান্দমোহন সূত্ৰধৰ ঘৰ নং : ২৭৬ বয়স : 40 লিঙ্গ : পুৰুষ	ফটো উপলব্ধ	344	BSW1112614	নাম : লক্ষ্মী সূত্ৰধৰ স্বামীৰ নাম: স্বপন সূত্ৰধৰ ঘৰ নং : ২৭৬ বয়স : 40 লিঙ্গ : মহিলা	ফটো উপলব্ধ	345	BSW1443078	নাম : বুমা সূত্ৰধৰ পিতাৰ নাম: অমৰ সূত্ৰধৰ ঘৰ নং : ২৭৬ বয়স : 38 লিঙ্গ : মহিলা	ফটো উপলব্ধ
346	BSW1443067	নাম : দিপাক্ষৰ সূত্ৰধৰ পিতাৰ নাম: দিলীপ সূত্ৰধৰ ঘৰ নং : ২৭৬ বয়স : 37 লিঙ্গ : পুৰুষ	ফটো উপলব্ধ	347	BSW1443056	নাম : দীপ সূত্ৰধৰ পিতাৰ নাম: দিলীপ সূত্ৰধৰ ঘৰ নং : ২৭৬ বয়স : 35 লিঙ্গ : পুৰুষ	ফটো উপলব্ধ	348	BSW0339556	নাম : চয়ানিকা সূত্ৰধৰ পিতাৰ নাম: প্ৰদীপ সূত্ৰধৰ ঘৰ নং : ২৭৬ বয়স : 27 লিঙ্গ : মহিলা	ফটো উপলব্ধ
D 349	BSW1443125	নাম : পাৰুল বালা সাহা স্বামীৰ নাম: নগেন্দ্ৰ সাহা ঘৰ নং : ২৮০ বয়স : 85 লিঙ্গ : মহিলা	ফটো উপলব্ধ	D 350	BSW1443136	নাম : অশোক সাহ পিতাৰ নাম: নগেন্দ্ৰ চন্দ্ৰ সাহ ঘৰ নং : ২৮০ বয়স : 60 লিঙ্গ : পুৰুষ	ফটো উপলব্ধ	351	BSW1443158	নাম : পম্পী সাহা স্বামীৰ নাম: সুব্ৰত সাহা ঘৰ নং : ২৮০ বয়স : 39 লিঙ্গ : মহিলা	ফটো উপলব্ধ
352	BSW0010145	নাম : অমৰ সাহা পিতাৰ নাম: অশোক সাহা ঘৰ নং : ২৮০ বয়স : 39 লিঙ্গ : পুৰুষ	ফটো উপলব্ধ	353	BSW0010146	নাম : অসীম সাহা পিতাৰ নাম: অশোক কুমাৰ সাহা ঘৰ নং : ২৮০ বয়স : 35 লিঙ্গ : পুৰুষ	ফটো উপলব্ধ	354	BSW0533992	নাম : মুন সাহা স্বামীৰ নাম: অসীম সাহা ঘৰ নং : ২৮০ বয়স : 23 লিঙ্গ : মহিলা	ফটো উপলব্ধ
355	QBH0061507	নাম : শান্তনু সাহা পিতাৰ নাম: সুব্ৰত সাহা ঘৰ নং : 280 বয়স : 20 লিঙ্গ : পুৰুষ	ফটো উপলব্ধ	E 356	BSW1443170	নাম : ৰবি কুণ্ড পিতাৰ নাম: সুব্ৰত কুণ্ড ঘৰ নং : ২৮১ বয়স : ৩০ লিঙ্গ : পুৰুষ	ফটো উপলব্ধ	357	BSW1443181	নাম : শিখা কুণ্ড স্বামীৰ নাম: ৰবি কুণ্ড ঘৰ নং : ২৮১ বয়স : 60 লিঙ্গ : মহিলা	ফটো উপলব্ধ
358	BSW1443192	নাম : ৰাকেশ কুন্ড পিতাৰ নাম: ৰবি কুন্ড ঘৰ নং : ২৮১ বয়স : 42 লিঙ্গ : পুৰুষ	ফটো উপলব্ধ	359	BSW0532697	নাম : পিংকি ৰানী দাস কুণ্ড স্বামীৰ নাম: ৰাকেশ কুণ্ড ঘৰ নং : ২৮১ বয়স : 31 লিঙ্গ : মহিলা	ফটো উপলব্ধ	D 360	BSW1443238	নাম : সন্ধ্যা সাহা স্বামীৰ নাম: গৌৰাঙ্গ সাহা ঘৰ নং : ২৮২ বয়স : 80 লিঙ্গ : মহিলা	ফটো উপলব্ধ



D 361 নাম : সুনীল সাহা পিতাৰ নাম: বিহাৰীলাল সাহা ঘৰ নং : ২৮২ বয়স : 65 লিঙ্গ : পুৰুষ	BSW1443216 ফটো উপলব্ধ	362 নাম : শান্তি বানী সাহা স্বামীৰ নাম: সুনীল সাহা ঘৰ নং : ২৮২ বয়স : 62 লিঙ্গ : মহিলা	BSW1443227 ফটো উপলব্ধ	363 নাম : নিৰঞ্জন সাহা পিতাৰ নাম: গৌৰাজ সাহা ঘৰ নং : ২৮২ বয়স : 55 লিঙ্গ : পুৰুষ	BSW1443261 ফটো উপলব্ধ
D 364 নাম : মনোৰঞ্জন সাহা পিতাৰ নাম: সন্ধ্যা সাহা ঘৰ নং : ২৮২ বয়স : 52 লিঙ্গ : পুৰুষ	BSW1443249 ফটো উপলব্ধ	365 নাম : কল্যাণী সাহা স্বামীৰ নাম: মনোৰঞ্জন সাহা ঘৰ নং : ২৮২ বয়স : 51 লিঙ্গ : মহিলা	BSW1443250 ফটো উপলব্ধ	366 নাম : অনিতা সাহা স্বামীৰ নাম: নিৰঞ্জন সাহা ঘৰ নং : ২৮২ বয়স : 47 লিঙ্গ : মহিলা	BSW1443283 ফটো উপলব্ধ
367 নাম : সুৰেশ সাহা পিতাৰ নাম: গৌৰাজ সাহা ঘৰ নং : ২৮২ বয়স : 46 লিঙ্গ : পুৰুষ	BSW1443272 ফটো উপলব্ধ	368 নাম : শিতিকা সাহা স্বামীৰ নাম: সুৰেশ সাহা ঘৰ নং : ২৮২ বয়স : 39 লিঙ্গ : মহিলা	BSW0220855 ফটো উপলব্ধ	369 নাম : পিকী সাহা পিতাৰ নাম: সুনীল সাহা ঘৰ নং : ২৮২ বয়স : 36 লিঙ্গ : মহিলা	BSW0010147 ফটো উপলব্ধ
370 নাম : পাপিয়া সাহা পিতাৰ নাম: মনোৰঞ্জন সাহা ঘৰ নং : ২৮২ বয়স : 27 লিঙ্গ : মহিলা	BSW0219840 ফটো উপলব্ধ	371 নাম : প্ৰিয়া সাহা পিতাৰ নাম: নিৰঞ্জন সাহা ঘৰ নং : 282 বয়স : 20 লিঙ্গ : মহিলা	QBH0019810 ফটো উপলব্ধ	372 নাম : বান সৰকাৰ স্বামীৰ নাম: বাচ্চু সৰকাৰ ঘৰ নং : ২৮৩ বয়স : 55 লিঙ্গ : মহিলা	BSW1443294 ফটো উপলব্ধ
373 নাম : লিটন চন্দ্ৰ সৰকাৰ পিতাৰ নাম: বাচ্চু সৰকাৰ ঘৰ নং : ২৮৩ বয়স : 43 লিঙ্গ : পুৰুষ	BSW1443318 ফটো উপলব্ধ	374 নাম : দিপু সৰকাৰ পিতাৰ নাম: বাচ্চু সৰকাৰ ঘৰ নং : ২৮৩ বয়স : 35 লিঙ্গ : পুৰুষ	BSW1443307 ফটো উপলব্ধ	375 নাম : মাধুৰী দাস স্বামীৰ নাম: বিৰাজ কুমাৰ দাস ঘৰ নং : ২৮৪ বয়স : 46 লিঙ্গ : মহিলা	BSW0240317 ফটো উপলব্ধ
376 নাম : ছায়া বানী সূত্ৰধৰ স্বামীৰ নাম: কাৰ্তিক সূত্ৰধৰ ঘৰ নং : ২৮৫ বয়স : 72 লিঙ্গ : মহিলা	BSW1443341 ফটো উপলব্ধ	377 নাম : ৰাজ সূত্ৰধৰ পিতাৰ নাম: কাৰ্তিক সূত্ৰধৰ ঘৰ নং : ২৮৫ বয়স : 45 লিঙ্গ : পুৰুষ	BSW1443352 ফটো উপলব্ধ	378 নাম : কনিকা দাস স্বামীৰ নাম: ৰামু দাস ঘৰ নং : ২৮৫ বয়স : 43 লিঙ্গ : মহিলা	BSW1443396 ফটো উপলব্ধ
S 379 নাম : বিষ্ণু সূত্ৰধৰ পিতাৰ নাম: কাৰ্তিক সূত্ৰধৰ ঘৰ নং : ২৮৫ বয়স : 42 লিঙ্গ : পুৰুষ	BSW1443363 ফটো উপলব্ধ	380 নাম : মহেশ সূত্ৰধৰ পিতাৰ নাম: কাৰ্তিক সূত্ৰধৰ ঘৰ নং : ২৮৫ বয়স : 39 লিঙ্গ : পুৰুষ	BSW1443374 ফটো উপলব্ধ	S 381 নাম : মনিকা সূত্ৰধৰ পিতাৰ নাম: কাৰ্তিক সূত্ৰধৰ ঘৰ নং : ২৮৫ বয়স : 38 লিঙ্গ : মহিলা	BSW1443409 ফটো উপলব্ধ
382 নাম : বিশ্বজিৎ সূত্ৰধৰ পিতাৰ নাম: কাৰ্তিক সূত্ৰধৰ ঘৰ নং : ২৮৫ বয়স : 36 লিঙ্গ : পুৰুষ	BSW1443385 ফটো উপলব্ধ	383 নাম : লক্ষ্মী সূত্ৰধৰ স্বামীৰ নাম: ৰাজু সূত্ৰধৰ ঘৰ নং : ২৮৫ বয়স : 31 লিঙ্গ : মহিলা	BSW0394015 ফটো উপলব্ধ	384 নাম : নাৰায়ণ সূত্ৰধৰ পিতাৰ নাম: কানাই সূত্ৰধৰ ঘৰ নং : ২৮৬ বয়স : 78 লিঙ্গ : পুৰুষ	BSW1443432 ফটো উপলব্ধ
385 নাম : সুমতি সূত্ৰধৰ স্বামীৰ নাম: নাৰায়ণ সূত্ৰধৰ ঘৰ নং : ২৮৬ বয়স : 73 লিঙ্গ : মহিলা	BSW1443443 ফটো উপলব্ধ	386 নাম : পঙ্কজ সূত্ৰধৰ পিতাৰ নাম: নাৰায়ণ সূত্ৰধৰ ঘৰ নং : 286 বয়স : 47 লিঙ্গ : পুৰুষ	QBH0011155 ফটো উপলব্ধ	387 নাম : প্ৰতিমা সূত্ৰধৰ স্বামীৰ নাম: নাৰায়ণ সূত্ৰধৰ ঘৰ নং : ২৮৬ বয়স : 43 লিঙ্গ : মহিলা	BSW1443410 ফটো উপলব্ধ
388 নাম : গনেশ সূত্ৰধৰ পিতাৰ নাম: নাৰায়ণ সূত্ৰধৰ ঘৰ নং : ২৮৬ বয়স : 43 লিঙ্গ : পুৰুষ	BSW1443465 ফটো উপলব্ধ	389 নাম : পাৰ্বতী সূত্ৰধৰ স্বামীৰ নাম: গনেশ সূত্ৰধৰ ঘৰ নং : ২৮৬ বয়স : 40 লিঙ্গ : মহিলা	BSW1443476 ফটো উপলব্ধ	390 নাম : তাপসী সূত্ৰধৰ পিতাৰ নাম: নাৰায়ণ সূত্ৰধৰ ঘৰ নং : ২৮৬ বয়স : 37 লিঙ্গ : মহিলা	BSW1443421 ফটো উপলব্ধ



391 নাম : সংগীতা সূত্ৰধৰ পিতাৰ নাম: গণেশ সূত্ৰধৰ ঘৰ নং : ২৮৬ বয়স : 23 লিঙ্গ : মহিলা	BSW1113794 ফটো উপলব্ধ	392 নাম : অনপম সূত্ৰধৰ পিতাৰ নাম: গণেশ সূত্ৰধৰ ঘৰ নং : 286 বয়স : 19 লিঙ্গ : পুৰুষ	QBH0156570 ফটো উপলব্ধ	393 নাম : পুষ্প চৌধুৰী স্বামীৰ নাম: দ্বীগেন্দ্ৰ চৌধুৰী ঘৰ নং : ২৮৮ বয়স : 70 লিঙ্গ : মহিলা	BSW1443487 ফটো উপলব্ধ
394 নাম : সুকুমাৰ চৌধুৰী পিতাৰ নাম: পুষ্প চৌধুৰী ঘৰ নং : ২৮৮ বয়স : 58 লিঙ্গ : পুৰুষ	BSW1443498 ফটো উপলব্ধ	395 নাম : গৌৰী চৌধুৰী স্বামীৰ নাম: সুকুমাৰ চৌধুৰী ঘৰ নং : ২৮৮ বয়স : 52 লিঙ্গ : মহিলা	BSW1443501 ফটো উপলব্ধ	396 নাম : শুধাংশু চৌধুৰী পিতাৰ নাম: পুষ্প চৌধুৰী ঘৰ নং : ২৮৮ বয়স : 50 লিঙ্গ : পুৰুষ	BSW1443512 ফটো উপলব্ধ
397 নাম : মিলনবালা চৌধুৰী পিতাৰ নাম: দীগন্ত চৌধুৰী ঘৰ নং : ২৮৮ বয়স : 41 লিঙ্গ : মহিলা	BSW1443523 ফটো উপলব্ধ	398 নাম : লক্ষী দেবী চৌধুৰী স্বামীৰ নাম: শুধাংশু চৌধুৰী ঘৰ নং : ২৮৮ বয়স : 39 লিঙ্গ : মহিলা	BSW0084525 ফটো উপলব্ধ	399 নাম : পূৰ্ণিমা চৌধুৰী পিতাৰ নাম: সুকুমাৰ চৌধুৰী ঘৰ নং : ২৮৮ বয়স : 25 লিঙ্গ : মহিলা	BSW0393264 ফটো উপলব্ধ
400 নাম : কৃষান চৌধুৰী পিতাৰ নাম: সুকুমাৰ চৌধুৰী ঘৰ নং : 288 বয়স : 22 লিঙ্গ : পুৰুষ	QBH0134445 ফটো উপলব্ধ	D 401 নাম : সুদন সৰকাৰ পিতাৰ নাম: জ্যোত্স্না সৰকাৰ ঘৰ নং : ২৮৮ বয়স : 52 লিঙ্গ : পুৰুষ	BSW1443534 ফটো উপলব্ধ	D 402 নাম : বিভূতিভূষণ সাহা পিতাৰ নাম: হীৰেণ সাহা ঘৰ নং : ২৮৯ বয়স : 80 লিঙ্গ : পুৰুষ	BSW1443556 ফটো উপলব্ধ
403 নাম : শেফালী সাহা স্বামীৰ নাম: বিভূতি ভূষণ সাহা ঘৰ নং : ২৮৯ বয়স : 69 লিঙ্গ : মহিলা	BSW1443614 ফটো উপলব্ধ	404 নাম : দীপক সাহা পিতাৰ নাম: বিভূতি ভূষণ সাহা ঘৰ নং : ২৮৯ বয়স : 50 লিঙ্গ : পুৰুষ	BSW1443567 ফটো উপলব্ধ	405 নাম : বিশ্বজিত সাহা পিতাৰ নাম: বিভূতি সাহা ঘৰ নং : ২৮৯ বয়স : 48 লিঙ্গ : পুৰুষ	BSW1443578 ফটো উপলব্ধ
406 নাম : মিঠা সাহা স্বামীৰ নাম: বিশ্বজিত সাহা ঘৰ নং : ২৮৯ বয়স : 44 লিঙ্গ : মহিলা	BSW0010148 ফটো উপলব্ধ	407 নাম : বাপ্পী সাহা পিতাৰ নাম: বিভূতিভূষণ সাহা ঘৰ নং : ২৮৯ বয়স : 42 লিঙ্গ : পুৰুষ	BSW1443589 ফটো উপলব্ধ	408 নাম : ৰাজু সাহা পিতাৰ নাম: বিভূতি ভূষণ সাহা ঘৰ নং : ২৮৯ বয়স : 42 লিঙ্গ : পুৰুষ	BSW1443625 ফটো উপলব্ধ
409 নাম : বৃষ্ণা দাস সাহা স্বামীৰ নাম: ৰাজু সাহা ঘৰ নং : ২৮৯ বয়স : 41 লিঙ্গ : মহিলা	BSW1443636 ফটো উপলব্ধ	410 নাম : আন্না সূত্ৰধৰ স্বামীৰ নাম: বাপ্পী সাহা ঘৰ নং : 289 বয়স : 36 লিঙ্গ : মহিলা	BSW3895539 ফটো উপলব্ধ	411 নাম : বিপন সাহা পিতাৰ নাম: বিশ্বজিৎ সাহা ঘৰ নং : 289 বয়স : 22 লিঙ্গ : পুৰুষ	BSW3854965 ফটো উপলব্ধ
412 নাম : ৰবি দাস পিতাৰ নাম: যতীন্দ্ৰ দাস ঘৰ নং : ২৯১ বয়স : 55 লিঙ্গ : পুৰুষ	BSW1443647 ফটো উপলব্ধ	413 নাম : শিবানী দাস স্বামীৰ নাম: ৰবি দাস ঘৰ নং : ২৯১ বয়স : 45 লিঙ্গ : মহিলা	BSW1443658 ফটো উপলব্ধ	E 414 নাম : গোপাল শৰ্মা পিতাৰ নাম: মাধৱ শৰ্মা ঘৰ নং : ২৯২ বয়স : 90 লিঙ্গ : পুৰুষ	BSW1443669 ফটো উপলব্ধ
E 415 নাম : লীলাৰাণী শৰ্মা স্বামীৰ নাম: গোপাল শৰ্মা ঘৰ নং : ২৯২ বয়স : 75 লিঙ্গ : মহিলা	BSW1443670 ফটো উপলব্ধ	416 নাম : নিখিল শৰ্মা পিতাৰ নাম: গোপাল শৰ্মা ঘৰ নং : ২৯২ বয়স : 50 লিঙ্গ : পুৰুষ	BSW1443681 ফটো উপলব্ধ	417 নাম : অখিল শৰ্মা পিতাৰ নাম: গোপাল শৰ্মা ঘৰ নং : ২৯২ বয়স : 47 লিঙ্গ : পুৰুষ	BSW1443705 ফটো উপলব্ধ
418 নাম : ৰোহিনী শৰ্মা স্বামীৰ নাম: নিখিল শৰ্মা ঘৰ নং : ২৯২ বয়স : 45 লিঙ্গ : মহিলা	BSW1443692 ফটো উপলব্ধ	419 নাম : টুটুমণি শৰ্মা স্বামীৰ নাম: অখিল শৰ্মা ঘৰ নং : 292 বয়স : 35 লিঙ্গ : মহিলা	BSW3876463 ফটো উপলব্ধ	420 নাম : ৰতীশ সূত্ৰধৰ পিতাৰ নাম: ৰতন সূত্ৰধৰ ঘৰ নং : ২৯৫ বয়স : 64 লিঙ্গ : পুৰুষ	BSW1443727 ফটো উপলব্ধ



421 নাম : কমলা সূত্ৰধৰ স্বামীৰ নাম: বতীশ সূত্ৰধৰ ঘৰ নং : ২৯৫ বয়স : 58 লিঙ্গ : মহিলা	BSW1443738 ফটো উপলব্ধ	422 নাম : জ্যোতিষ সূত্ৰধৰ পিতাৰ নাম: বতন সূত্ৰধৰ ঘৰ নং : ২৯৫ বয়স : 55 লিঙ্গ : পুৰুষ	BSW1443749 ফটো উপলব্ধ	423 নাম : টুল সূত্ৰধৰ স্বামীৰ নাম: জ্যোতিষ সূত্ৰধৰ ঘৰ নং : ২৯৫ বয়স : 46 লিঙ্গ : মহিলা	BSW1443772 ফটো উপলব্ধ
424 নাম : তাপস সূত্ৰধৰ পিতাৰ নাম: বতীশ সূত্ৰধৰ ঘৰ নং : ২৯৫ বয়স : 39 লিঙ্গ : পুৰুষ	BSW1443750 ফটো উপলব্ধ	425 নাম : কল্পনা ভূঞা সূত্ৰধৰ স্বামীৰ নাম: তাপস সূত্ৰধৰ ঘৰ নং : ২৯৫ বয়স : 26 লিঙ্গ : মহিলা	BSW0506345 ফটো উপলব্ধ	426 নাম : অনপ সূত্ৰধৰ পিতাৰ নাম: জ্যোতিষ সূত্ৰধৰ ঘৰ নং : ২৯৫ বয়স : 25 লিঙ্গ : পুৰুষ	BSW0393280 ফটো উপলব্ধ
E 427 নাম : বিবেক চন্দ্ৰ হালদাৰ পিতাৰ নাম: যোগেন্দ্ৰ হালদাৰ ঘৰ নং : ২৯৬ বয়স : 81 লিঙ্গ : পুৰুষ	BSW1443794 ফটো উপলব্ধ	E 428 নাম : বিকাশ হালদাৰ পিতাৰ নাম: বিবেক চন্দ্ৰ হালদাৰ ঘৰ নং : ২৯৬ বয়স : 55 লিঙ্গ : পুৰুষ	BSW1443818 ফটো উপলব্ধ	429 নাম : শ্ৰীহৰী হালদাৰ স্বামীৰ নাম: বিকাশ হালদাৰ ঘৰ নং : ২৯৬ বয়স : 52 লিঙ্গ : মহিলা	BSW1443829 ফটো উপলব্ধ
430 নাম : বীণা সাহা স্বামীৰ নাম: শ্যামল সাহা ঘৰ নং : ২৯৬ বয়স : 51 লিঙ্গ : মহিলা	BSW1443783 ফটো উপলব্ধ	431 নাম : বিবেক হালদাৰ পিতাৰ নাম: বিবেক চন্দ্ৰ হালদাৰ ঘৰ নং : ২৯৬ বয়স : 50 লিঙ্গ : পুৰুষ	BSW0204321 ফটো উপলব্ধ	432 নাম : বিপ্লব হালদাৰ পিতাৰ নাম: বিবেক চন্দ্ৰ হালদাৰ ঘৰ নং : ২৯৬ বয়স : 45 লিঙ্গ : পুৰুষ	BSW1443852 ফটো উপলব্ধ
433 নাম : নমিতা হালদাৰ স্বামীৰ নাম: বিবেক হালদাৰ ঘৰ নং : ২৯৬ বয়স : 44 লিঙ্গ : মহিলা	BSW1443841 ফটো উপলব্ধ	434 নাম : সন্মিতা হালদাৰ স্বামীৰ নাম: বিপ্লব হালদাৰ ঘৰ নং : ২৯৬ বয়স : 37 লিঙ্গ : মহিলা	BSW0204370 ফটো উপলব্ধ	435 নাম : আনন্দ কুমাৰ হালদাৰ পিতাৰ নাম: টগৰ হালদাৰ ঘৰ নং : ২৯৮ ক বয়স : 47 লিঙ্গ : পুৰুষ	BSW0086066 ফটো উপলব্ধ
436 নাম : মিলন দেবনাথ স্বামীৰ নাম: অমল দেবনাথ ঘৰ নং : ২৯৮ বয়স : 65 লিঙ্গ : মহিলা	BSW1443863 ফটো উপলব্ধ	437 নাম : বলো ৰাম হালদাৰ পিতাৰ নাম: আনন্দ কুমাৰ হালদাৰ ঘৰ নং : 298 ক বয়স : 19 লিঙ্গ : পুৰুষ	QBH0130997 ফটো উপলব্ধ	438 নাম : ৰানুবালা সাহা স্বামীৰ নাম: বান্দুলাল সাহা ঘৰ নং : ৩০০ বয়স : 85 লিঙ্গ : মহিলা	BSW1443874 ফটো উপলব্ধ
439 নাম : শ্যামল সাহা পিতাৰ নাম: বান্দুলাল সাহা ঘৰ নং : ৩০০ বয়স : 55 লিঙ্গ : পুৰুষ	BSW1443909 ফটো উপলব্ধ	440 নাম : শ্ৰীশৰ সাহা পিতাৰ নাম: বান্দুলাল সাহা ঘৰ নং : ৩০০ বয়স : 52 লিঙ্গ : পুৰুষ	BSW1443885 ফটো উপলব্ধ	441 নাম : পাণ্ডু সাহা পিতাৰ নাম: বান্দুলাল সাহা ঘৰ নং : ৩০০ বয়স : 50 লিঙ্গ : পুৰুষ	BSW1443896 ফটো উপলব্ধ
442 নাম : অৰ্চনা পাঠক পিতাৰ নাম: লবৰাম পাঠক ঘৰ নং : ৩০০ বয়স : 47 লিঙ্গ : মহিলা	BSW1606071 ফটো উপলব্ধ	443 নাম : পিংকি সাহা স্বামীৰ নাম: শ্ৰীশৰ সাহা ঘৰ নং : ৩০০ বয়স : 44 লিঙ্গ : মহিলা	BSW0217224 ফটো উপলব্ধ	444 নাম : সৰস্বতী সাহা স্বামীৰ নাম: পাণ্ডু সাহা ঘৰ নং : ৩০০ বয়স : 40 লিঙ্গ : মহিলা	BSW0203760 ফটো উপলব্ধ
445 নাম : দিপিকা সাহা স্বামীৰ নাম: ৰূপন সাহা ঘৰ নং : 300 বয়স : 32 লিঙ্গ : মহিলা	BSW3894276 ফটো উপলব্ধ	446 নাম : ৰূপন সাহা পিতাৰ নাম: শ্যামল সাহা ঘৰ নং : ৩০০ বয়স : 32 লিঙ্গ : পুৰুষ	BSW0244129 ফটো উপলব্ধ	D 447 নাম : সুধীৰ সাহা পিতাৰ নাম: সাধুচৰণ সাহা ঘৰ নং : ৩০১ বয়স : 90 লিঙ্গ : পুৰুষ	BSW1443910 ফটো উপলব্ধ
D 448 নাম : মিনাৰাণী সাহা স্বামীৰ নাম: সুধীৰ সাহা ঘৰ নং : ৩০১ বয়স : 80 লিঙ্গ : মহিলা	BSW1443921 ফটো উপলব্ধ	D 449 নাম : শ্ৰীৰাম সাহা পিতাৰ নাম: সুধীৰ সাহা ঘৰ নং : ৩০১ বয়স : 55 লিঙ্গ : পুৰুষ	BSW1443932 ফটো উপলব্ধ	D 450 নাম : সুভাষ সাহা পিতাৰ নাম: সুধীৰ সাহা ঘৰ নং : ৩০১ বয়স : 48 লিঙ্গ : পুৰুষ	BSW1443943 ফটো উপলব্ধ



D 451 নাম : গৌতম সাহা পিতাৰ নাম: সুধীৰ সাহা ঘৰ নং : ৩০১ বয়স : 43 লিঙ্গ : পুৰুষ	BSW1443954 ফটো উপলব্ধ	E 452 নাম : প্রভাত গোস্বামী পিতাৰ নাম: প্রমথ নাথ গোস্বামী ঘৰ নং : ৩০২ বয়স : 72 লিঙ্গ : পুৰুষ	BSW1443965 ফটো উপলব্ধ	453 নাম : মীন গোস্বামী স্বামীৰ নাম: প্রভাত গোস্বামী ঘৰ নং : ৩০২ বয়স : 60 লিঙ্গ : মহিলা	BSW1443976 ফটো উপলব্ধ
454 নাম : পীযুষ গোস্বামী পিতাৰ নাম: প্রমথ গোস্বামী ঘৰ নং : ৩০২ বয়স : 60 লিঙ্গ : পুৰুষ	BSW1444004 ফটো উপলব্ধ	455 নাম : দিগন্ত গোস্বামী স্বামীৰ নাম: পীযুষ গোস্বামী ঘৰ নং : ৩০২ বয়স : 55 লিঙ্গ : মহিলা	BSW1444015 ফটো উপলব্ধ	456 নাম : প্রদীপ গোস্বামী পিতাৰ নাম: প্রমথ গোস্বামী ঘৰ নং : ৩০২ বয়স : 54 লিঙ্গ : পুৰুষ	BSW1444026 ফটো উপলব্ধ
457 নাম : জয়মতী গোস্বামী স্বামীৰ নাম: প্রদীপ গোস্বামী ঘৰ নং : ৩০২ বয়স : 44 লিঙ্গ : মহিলা	BSW1444037 ফটো উপলব্ধ	458 নাম : প্রণব গোস্বামী পিতাৰ নাম: প্রভাত গোস্বামী ঘৰ নং : ৩০২ বয়স : 43 লিঙ্গ : পুৰুষ	BSW1443987 ফটো উপলব্ধ	459 নাম : প্রশান্ত গোস্বামী পিতাৰ নাম: প্রভাত গোস্বামী ঘৰ নং : ৩০২ বয়স : 41 লিঙ্গ : পুৰুষ	BSW1443998 ফটো উপলব্ধ
460 নাম : বিভামনি গোস্বামী স্বামীৰ নাম: প্রশান্ত গোস্বামী ঘৰ নং : ৩০২ বয়স : 35 লিঙ্গ : মহিলা	BSW0220962 ফটো উপলব্ধ	461 নাম : পৰ্ণা গোস্বামী পিতাৰ নাম: পীযুষ গোস্বামী ঘৰ নং : ৩০২ বয়স : 34 লিঙ্গ : মহিলা	BSW1444048 ফটো উপলব্ধ	462 নাম : পঙ্কজ গোস্বামী পিতাৰ নাম: পীযুষ গোস্বামী ঘৰ নং : ৩০২ বয়স : 31 লিঙ্গ : পুৰুষ	BSW0010149 ফটো উপলব্ধ
463 নাম : প্রিয়ংকা গোস্বামী পিতাৰ নাম: পীযুষ গোস্বামী ঘৰ নং : ৩০২ বয়স : 30 লিঙ্গ : মহিলা	BSW0200212 ফটো উপলব্ধ	464 নাম : যমুনা গোস্বামী স্বামীৰ নাম: প্রনব গোস্বামী ঘৰ নং : ৩০২ বয়স : 30 লিঙ্গ : মহিলা	BSW0088179 ফটো উপলব্ধ	465 নাম : পল্লবী গোস্বামী পিতাৰ নাম: পীযুষ গোস্বামী ঘৰ নং : ৩০২ বয়স : 28 লিঙ্গ : মহিলা	BSW0219600 ফটো উপলব্ধ
466 নাম : প্রীতম গোস্বামী পিতাৰ নাম: প্রদীপ গোস্বামী ঘৰ নং : 302 বয়স : 21 লিঙ্গ : পুৰুষ	BSW3855053 ফটো উপলব্ধ	467 নাম : পাৰুল সৰকাৰ স্বামীৰ নাম: প্রমোদ সৰকাৰ ঘৰ নং : ৩০৩ বয়স : 80 লিঙ্গ : মহিলা	BSW1444060 ফটো উপলব্ধ	468 নাম : বিকাশ পাল পিতাৰ নাম: দুৰ্গাহৰ পাল ঘৰ নং : ৩০৩ বয়স : 65 লিঙ্গ : পুৰুষ	BSW1444128 ফটো উপলব্ধ
469 নাম : শিখা সৰকাৰ স্বামীৰ নাম: জয়ন্ত সৰকাৰ ঘৰ নং : ৩০৩ বয়স : 59 লিঙ্গ : মহিলা	BSW1444082 ফটো উপলব্ধ	E 470 নাম : জয়ন্ত সৰকাৰ পিতাৰ নাম: প্রমোদ চন্দ্ৰ সৰকাৰ ঘৰ নং : ৩০৩ বয়স : 57 লিঙ্গ : পুৰুষ	BSW1444071 ফটো উপলব্ধ	471 নাম : সীমা সৰকাৰ পিতাৰ নাম: প্রমোদ সৰকাৰ ঘৰ নং : ৩০৩ বয়স : 54 লিঙ্গ : মহিলা	BSW1444117 ফটো উপলব্ধ
472 নাম : বিশ্বজিত সৰকাৰ পিতাৰ নাম: প্রমোদ সৰকাৰ ঘৰ নং : ৩০৩ বয়স : 51 লিঙ্গ : পুৰুষ	BSW1444093 ফটো উপলব্ধ	473 নাম : গোপাল সৰকাৰ পিতাৰ নাম: প্রমোদ চন্দ্ৰ সৰকাৰ ঘৰ নং : ৩০৩ বয়স : 48 লিঙ্গ : পুৰুষ	BSW1444106 ফটো উপলব্ধ	474 নাম : বুমা সৰকাৰ পিতাৰ নাম: সতেন্দ্ৰ সৰকাৰ ঘৰ নং : ৩০৩ বয়স : 35 লিঙ্গ : মহিলা	BSW0010150 ফটো উপলব্ধ
475 নাম : জয় সৰকাৰ পিতাৰ নাম: জয়ন্ত সৰকাৰ ঘৰ নং : 303 বয়স : 24 লিঙ্গ : পুৰুষ	BSW0465112 ফটো উপলব্ধ	476 নাম : মিলন আইচ স্বামীৰ নাম: সাধন আইচ ঘৰ নং : ৩০৫ বয়স : 80 লিঙ্গ : মহিলা	BSW1444140 ফটো উপলব্ধ	477 নাম : নন্দন আইচ পিতাৰ নাম: সাধন আইচ ঘৰ নং : ৩০৫ বয়স : 57 লিঙ্গ : পুৰুষ	BSW1444151 ফটো উপলব্ধ
478 নাম : বঞ্জন আইচ পিতাৰ নাম: সাধন আইচ ঘৰ নং : ৩০৫ বয়স : 50 লিঙ্গ : পুৰুষ	BSW1444162 ফটো উপলব্ধ	479 নাম : উষাৰাণী গোস্বামী স্বামীৰ নাম: প্রফুল্ল গোস্বামী ঘৰ নং : ৩০৬ বয়স : 81 লিঙ্গ : মহিলা	BSW1444184 ফটো উপলব্ধ	480 নাম : পৰিতোষ গোস্বামী পিতাৰ নাম: প্রফুল্ল গোস্বামী ঘৰ নং : ৩০৬ বয়স : 59 লিঙ্গ : পুৰুষ	BSW1444195 ফটো উপলব্ধ



481	BSW1444220	নাম : নমিতা গোস্বামী স্বামীৰ নাম: বাচ্চু গোস্বামী ঘৰ নং : ৩০৬ বয়স : 56 লিঙ্গ : মহিলা	ফটো উপলব্ধ	482	BSW1444231	নাম : মাণিক গোস্বামী পিতাৰ নাম: প্রফুল্ল গোস্বামী ঘৰ নং : ৩০৬ বয়স : 52 লিঙ্গ : পুৰুষ	ফটো উপলব্ধ	483	BSW1444208	নাম : অনিতা গোস্বামী স্বামীৰ নাম: পৰিতোষ গোস্বামী ঘৰ নং : ৩০৬ বয়স : 50 লিঙ্গ : মহিলা	ফটো উপলব্ধ
484	BSW1444253	নাম : দুলাল গোস্বামী পিতাৰ নাম: প্রফুল্ল গোস্বামী ঘৰ নং : ৩০৬ বয়স : 49 লিঙ্গ : পুৰুষ	ফটো উপলব্ধ	485	BSW1444219	নাম : বাচ্চু গোস্বামী পিতাৰ নাম: প্রফুল্ল গোস্বামী ঘৰ নং : ৩০৬ বয়স : 48 লিঙ্গ : পুৰুষ	ফটো উপলব্ধ	486	BSW1444275	নাম : বতন গোস্বামী পিতাৰ নাম: প্রফুল্ল গোস্বামী ঘৰ নং : ৩০৬ বয়স : 47 লিঙ্গ : পুৰুষ	ফটো উপলব্ধ
487	BSW1444264	নাম : বত্না গোস্বামী স্বামীৰ নাম: দুলাল গোস্বামী ঘৰ নং : ৩০৬ বয়স : 43 লিঙ্গ : মহিলা	ফটো উপলব্ধ	488	BSW1444286	নাম : পূৰ্ণিমা গোস্বামী স্বামীৰ নাম: বতন গোস্বামী ঘৰ নং : ৩০৬ বয়স : 40 লিঙ্গ : মহিলা	ফটো উপলব্ধ	489	BSW0206730	নাম : প্রসেনজিত গোস্বামী পিতাৰ নাম: পৰিতোষ গোস্বামী ঘৰ নং : ৩০৬ বয়স : 34 লিঙ্গ : পুৰুষ	ফটো উপলব্ধ
490	BSW0221044	নাম : বাৰ্জেশ গোস্বামী পিতাৰ নাম: পৰিতোষ গোস্বামী ঘৰ নং : ৩০৬ বয়স : 32 লিঙ্গ : পুৰুষ	ফটো উপলব্ধ	491	BSW0200402	নাম : মৌচুমি গোস্বামী পিতাৰ নাম: পৰিতোষ গোস্বামী ঘৰ নং : ৩০৬ বয়স : 30 লিঙ্গ : মহিলা	ফটো উপলব্ধ	492	BSW0198820	নাম : মৃদলা গোস্বামী পিতাৰ নাম: বাচ্চু গোস্বামী ঘৰ নং : ৩০৬ বয়স : 30 লিঙ্গ : মহিলা	ফটো উপলব্ধ
493	BSW0393900	নাম : কৃষ্ণ গোস্বামী পিতাৰ নাম: বাচ্চু গোস্বামী ঘৰ নং : ৩০৬ বয়স : 25 লিঙ্গ : পুৰুষ	ফটো উপলব্ধ	494	BSW3854684	নাম : দেবো জীত গোস্বামী পিতাৰ নাম: দুলাল গোস্বামী ঘৰ নং : 306 বয়স : 22 লিঙ্গ : পুৰুষ	ফটো উপলব্ধ	495	BSW1444297	নাম : কল্পনা সেন স্বামীৰ নাম: অনিল সেন ঘৰ নং : ৩০৬ক বয়স : 63 লিঙ্গ : মহিলা	ফটো উপলব্ধ
496	BSW1444300	নাম : অজীত চন্দ্ৰ সেন পিতাৰ নাম: অনিল সেন ঘৰ নং : ৩০৬ক বয়স : 46 লিঙ্গ : পুৰুষ	ফটো উপলব্ধ	497	BSW1444322	নাম : তপন সেন পিতাৰ নাম: অনিল সেন ঘৰ নং : ৩০৬ক বয়স : 39 লিঙ্গ : পুৰুষ	ফটো উপলব্ধ	E 498	BSW1444311	নাম : মিঠন সেন পিতাৰ নাম: অনিল সেন ঘৰ নং : ৩০৬ক বয়স : 37 লিঙ্গ : পুৰুষ	ফটো উপলব্ধ
499	BSW1444377	নাম : গৌৰী আইচ স্বামীৰ নাম: অমল আইচ ঘৰ নং : ৩০৭ বয়স : 70 লিঙ্গ : মহিলা	ফটো উপলব্ধ	500	BSW1444388	নাম : সুসেন আইচ পিতাৰ নাম: অমল আইচ ঘৰ নং : ৩০৭ বয়স : 57 লিঙ্গ : পুৰুষ	ফটো উপলব্ধ	501	BSW1444402	নাম : সুশীল আইচ পিতাৰ নাম: অমল আইচ ঘৰ নং : ৩০৭ বয়স : 49 লিঙ্গ : পুৰুষ	ফটো উপলব্ধ
502	BSW1444399	নাম : মনী আইচ স্বামীৰ নাম: সুশেণ আইচ ঘৰ নং : ৩০৭ বয়স : 44 লিঙ্গ : মহিলা	ফটো উপলব্ধ	503	BSW1444344	নাম : সুৰেশ আইচ পিতাৰ নাম: অমল আইচ ঘৰ নং : ৩০৭ বয়স : 40 লিঙ্গ : পুৰুষ	ফটো উপলব্ধ	504	BSW1444355	নাম : তুলসী আইচ স্বামীৰ নাম: সুৰেশ আইচ ঘৰ নং : ৩০৭ বয়স : 40 লিঙ্গ : মহিলা	ফটো উপলব্ধ
505	BSW1444333	নাম : পুনম সাহা আইচ স্বামীৰ নাম: সুশীল আইচ ঘৰ নং : ৩০৭ বয়স : 40 লিঙ্গ : মহিলা	ফটো উপলব্ধ	506	QBH0092627	নাম : সুসিতা আইচ পিতাৰ নাম: সুশেণ আইচ ঘৰ নং : 307 বয়স : 20 লিঙ্গ : মহিলা	ফটো উপলব্ধ	507	QBH0162917	নাম : অভিজিত আইচ পিতাৰ নাম: সুসেন আইচ ঘৰ নং : 307 বয়স : 19 লিঙ্গ : পুৰুষ	ফটো উপলব্ধ
508	BSW1444424	নাম : যমুনা চক্ৰবৰ্তী স্বামীৰ নাম: নিৰঞ্জন চক্ৰবৰ্তী ঘৰ নং : ৩০৮ বয়স : 72 লিঙ্গ : মহিলা	ফটো উপলব্ধ	509	BSW0244566	নাম : সুকমাৰ চক্ৰবৰ্তী পিতাৰ নাম: অনিমেৰ চক্ৰবৰ্তী ঘৰ নং : ৩০৮ বয়স : 54 লিঙ্গ : পুৰুষ	ফটো উপলব্ধ	510	BSW0205955	নাম : লিলিমা চক্ৰবৰ্তী পিতাৰ নাম: স্বৰ্গীয় বাৰেশ গোস্বামী ঘৰ নং : ৩০৮ বয়স : 51 লিঙ্গ : মহিলা	ফটো উপলব্ধ



511 নাম : ননীগোপাল চক্ৰবৰ্তী পিতাৰ নাম: নিৰঞ্জন চক্ৰবৰ্তী ঘৰ নং : ৩০৮ বয়স : 47 লিঙ্গ : পুৰুষ	BSW1444435 ফটো উপলব্ধ	512 নাম : মদন চক্ৰবৰ্তী পিতাৰ নাম: আনিমেশ চক্ৰবৰ্তী ঘৰ নং : ৩০৮ বয়স : 43 লিঙ্গ : পুৰুষ	BSW0010152 ফটো উপলব্ধ	513 নাম : স্বপন চক্ৰবৰ্তী পিতাৰ নাম: নিৰঞ্জন চক্ৰবৰ্তী ঘৰ নং : ৩০৮ বয়স : 41 লিঙ্গ : পুৰুষ	BSW1444446 ফটো উপলব্ধ
514 নাম : কমল চক্ৰবৰ্তী পিতাৰ নাম: আনিমেশ চক্ৰবৰ্তী ঘৰ নং : ৩০৮ বয়স : 41 লিঙ্গ : পুৰুষ	BSW0010153 ফটো উপলব্ধ	515 নাম : দেবিকা চক্ৰবৰ্তী স্বামীৰ নাম: মদন চক্ৰবৰ্তী ঘৰ নং : ৩০৮ বয়স : 38 লিঙ্গ : মহিলা	BSW0451542 ফটো উপলব্ধ	516 নাম : সুইটি চক্ৰবৰ্তী স্বামীৰ নাম: ননী গোপাল চক্ৰবৰ্তী ঘৰ নং : ৩০৮ বয়স : 37 লিঙ্গ : মহিলা	BSW0244608 ফটো উপলব্ধ
517 নাম : পিংকি চক্ৰবৰ্তী অন্যান্য: কমল চক্ৰবৰ্তী ঘৰ নং : ৩০৮ বয়স : 31 লিঙ্গ : মহিলা	BSW0244657 ফটো উপলব্ধ	518 নাম : সুমন চক্ৰবৰ্তী পিতাৰ নাম: সুকুমাৰ চক্ৰবৰ্তী ঘৰ নং : ৩০৮ বয়স : 30 লিঙ্গ : পুৰুষ	BSW0088575 ফটো উপলব্ধ	519 নাম : প্ৰিয়ংকা চক্ৰবৰ্তী পিতাৰ নাম: সুকুমাৰ চক্ৰবৰ্তী ঘৰ নং : 308 বয়স : 20 লিঙ্গ : মহিলা	QBH0117671 ফটো উপলব্ধ
D 520 নাম : সৰস্বতী দাস স্বামীৰ নাম: অনাথ দাস ঘৰ নং : ৩০৯ বয়স : 70 লিঙ্গ : মহিলা	BSW1444457 ফটো উপলব্ধ	521 নাম : বিকাশ দাস পিতাৰ নাম: অনাথ চন্দ্ৰ দাস ঘৰ নং : ৩০৯ বয়স : 45 লিঙ্গ : পুৰুষ	BSW1444468 ফটো উপলব্ধ	522 নাম : সঞ্জীত সৰকাৰ পিতাৰ নাম: অজিত সৰকাৰ ঘৰ নং : ৩০৯ বয়স : 39 লিঙ্গ : পুৰুষ	BSW1444480 ফটো উপলব্ধ
523 নাম : দীপালী দাস স্বামীৰ নাম: বিমল দাস ঘৰ নং : ৩০৯ বয়স : 34 লিঙ্গ : মহিলা	BSW1597337 ফটো উপলব্ধ	524 নাম : দিপ্তী বৰ্মন পিতাৰ নাম: খগেন্দ্ৰ বৰ্মন ঘৰ নং : ৩০৯ ঘ বয়স : 30 লিঙ্গ : মহিলা	BSW0088658 ফটো উপলব্ধ	525 নাম : হৰিশ বৰ্মন পিতাৰ নাম: খগেন্দ্ৰ বৰ্মন ঘৰ নং : ৩০৯ ঘ বয়স : 29 লিঙ্গ : পুৰুষ	BSW0088666 ফটো উপলব্ধ
526 নাম : মালতী বৰ্মণ স্বামীৰ নাম: অজুন বৰ্মণ ঘৰ নং : ৩০৯ঘ বয়স : 80 লিঙ্গ : মহিলা	BSW1444504 ফটো উপলব্ধ	527 নাম : অঞ্জলী সৰকাৰ স্বামীৰ নাম: অজিত সৰকাৰ ঘৰ নং : ৩০৯ঘ বয়স : 66 লিঙ্গ : মহিলা	BSW1444491 ফটো উপলব্ধ	528 নাম : খগেন্দ্ৰ বৰ্মন পিতাৰ নাম: অজুন বৰ্মন ঘৰ নং : ৩০৯ঘ বয়স : 56 লিঙ্গ : পুৰুষ	BSW1444515 ফটো উপলব্ধ
529 নাম : কনকী বৰ্মণ স্বামীৰ নাম: খগেন্দ্ৰ বৰ্মন ঘৰ নং : ৩০৯ঘ বয়স : 45 লিঙ্গ : মহিলা	BSW1444526 ফটো উপলব্ধ	530 নাম : কল্পনা বৰ্মন মাতৃৰ নাম: কনকী বৰ্মন ঘৰ নং : ৩০৯ঘ বয়স : 31 লিঙ্গ : মহিলা	BSW0010154 ফটো উপলব্ধ	531 নাম : শান্তিৰঞ্জন দত্ত পিতাৰ নাম: পৰেশ দত্ত ঘৰ নং : ৩১৫ বয়স : 83 লিঙ্গ : পুৰুষ	BSW1444548 ফটো উপলব্ধ
532 নাম : বুনু দত্ত স্বামীৰ নাম: উপানন্দ দত্ত ঘৰ নং : ৩১৫ বয়স : 45 লিঙ্গ : মহিলা	BSW1444559 ফটো উপলব্ধ	533 নাম : মলয় দত্ত পিতাৰ নাম: শান্তিৰঞ্জন দত্ত ঘৰ নং : ৩১৫ বয়স : 43 লিঙ্গ : পুৰুষ	BSW1444560 ফটো উপলব্ধ	534 নাম : মনোজ দত্ত পিতাৰ নাম: শান্তিৰঞ্জন দত্ত ঘৰ নং : ৩১৫ বয়স : 40 লিঙ্গ : পুৰুষ	BSW0010155 ফটো উপলব্ধ
535 নাম : কাকলী দত্ত স্বামীৰ নাম: মলয় দত্ত ঘৰ নং : ৩১৫ বয়স : 36 লিঙ্গ : মহিলা	BSW0010156 ফটো উপলব্ধ	536 নাম : অলকা দত্ত স্বামীৰ নাম: মনোজ দত্ত ঘৰ নং : 315 বয়স : 31 লিঙ্গ : মহিলা	QBH0120592 ফটো উপলব্ধ	D 537 নাম : সুন্দৰী দে স্বামীৰ নাম: মথুৰা দে ঘৰ নং : ৩১৬ বয়স : 100 লিঙ্গ : মহিলা	BSW0010158 ফটো উপলব্ধ
538 নাম : পবন চন্দ্ৰ দে পিতাৰ নাম: মথুৰা চন্দ্ৰ দে ঘৰ নং : ৩১৬ বয়স : 62 লিঙ্গ : পুৰুষ	BSW0491035 ফটো উপলব্ধ	D 539 নাম : সুকুমাৰ দে পিতাৰ নাম: সুন্দৰীবালা দে ঘৰ নং : ৩১৬ বয়স : 55 লিঙ্গ : পুৰুষ	BSW0010160 ফটো উপলব্ধ	D 540 নাম : মযাৰাণী দে স্বামীৰ নাম: পবন দে ঘৰ নং : ৩১৬ বয়স : 55 লিঙ্গ : মহিলা	BSW1444606 ফটো উপলব্ধ



D 541 নাম : বেলাৰাণী দে স্বামীৰ নাম : সুকুমাৰ দে ঘৰ নং : ৩১৬ বয়স : 50 লিঙ্গ : মহিলা	BSW0010161 ফটো উপলব্ধ	542 নাম : মায়ী দে স্বামীৰ নাম : পবন চন্দ্ৰ দে ঘৰ নং : ৩১৬ বয়স : 50 লিঙ্গ : মহিলা	BSW0572206 ফটো উপলব্ধ	543 নাম : শিখা দে স্বামীৰ নাম : পঙ্কজ দে ঘৰ নং : ৩১৬ বয়স : 29 লিঙ্গ : মহিলা	BSW0505537 ফটো উপলব্ধ
544 নাম : প্ৰীতম দে পিতাৰ নাম : পবন দে ঘৰ নং : ৩১৬ বয়স : 25 লিঙ্গ : পুৰুষ	BSW0258574 ফটো উপলব্ধ	545 নাম : পূজা দে পিতাৰ নাম : পবন দে ঘৰ নং : ৩১৬ বয়স : 25 লিঙ্গ : মহিলা	BSW0258533 ফটো উপলব্ধ	E 546 নাম : প্ৰানেশ চন্দ্ৰ শীল শৰ্মা পিতাৰ নাম : কুলচন্দ্ৰ শীল শৰ্মা ঘৰ নং : ৩১৭ বয়স : 78 লিঙ্গ : পুৰুষ	BSW0010162 ফটো উপলব্ধ
547 নাম : শেফালী সৰকাৰ স্বামীৰ নাম : প্ৰানেশ চন্দ্ৰ শীল শৰ্মা ঘৰ নং : ৩১৭ বয়স : 71 লিঙ্গ : মহিলা	BSW1444640 ফটো উপলব্ধ	548 নাম : জয়ন্ত কুমাৰ শীল শৰ্মা পিতাৰ নাম : প্ৰানেশ চন্দ্ৰ শীল শৰ্মা ঘৰ নং : ৩১৭ বয়স : 51 লিঙ্গ : পুৰুষ	BSW0010163 ফটো উপলব্ধ	549 নাম : প্ৰীতি শীল শৰ্মা পিতাৰ নাম : প্ৰানেশ চন্দ্ৰ শীল শৰ্মা ঘৰ নং : ৩১৭ বয়স : 46 লিঙ্গ : মহিলা	BSW0010164 ফটো উপলব্ধ
550 নাম : হেমলতা দেবী স্বামীৰ নাম : জয়ন্ত কুমাৰ শীল শৰ্মা ঘৰ নং : ৩১৭ বয়স : 43 লিঙ্গ : মহিলা	BSW0010166 ফটো উপলব্ধ	S 551 নাম : পূৰ্ণিমা শৰ্মা পিতাৰ নাম : দ্বিজেন শৰ্মা ঘৰ নং : ৩১৭ বয়স : 39 লিঙ্গ : মহিলা	BSW0010167 ফটো উপলব্ধ	E 552 নাম : দুলাল বৰুৱা দাস পিতাৰ নাম : মনোৰঞ্জন দাস ঘৰ নং : ৩১৮ বয়স : 77 লিঙ্গ : পুৰুষ	BSW0010168 ফটো উপলব্ধ
553 নাম : বিপুল দাস পিতাৰ নাম : মনোৰঞ্জন দাস ঘৰ নং : ৩১৮ বয়স : 75 লিঙ্গ : পুৰুষ	BSW0010169 ফটো উপলব্ধ	554 নাম : দীপীকা দাস স্বামীৰ নাম : দুলাল দাস ঘৰ নং : ৩১৮ বয়স : 69 লিঙ্গ : মহিলা	BSW0010170 ফটো উপলব্ধ	555 নাম : বাসনা দাস স্বামীৰ নাম : বিপুল দাস ঘৰ নং : ৩১৮ বয়স : 67 লিঙ্গ : মহিলা	BSW0010171 ফটো উপলব্ধ
E 556 নাম : সুকেশ দাস পিতাৰ নাম : মনোৰঞ্জন দাস ঘৰ নং : ৩১৮ বয়স : 54 লিঙ্গ : পুৰুষ	BSW0010172 ফটো উপলব্ধ	557 নাম : দীপক দাস পিতাৰ নাম : দুলাল দাস ঘৰ নং : ৩১৮ বয়স : 51 লিঙ্গ : পুৰুষ	BSW0010173 ফটো উপলব্ধ	558 নাম : ভূপেন দাস পিতাৰ নাম : বলেন দাস ঘৰ নং : ৩১৮ বয়স : 48 লিঙ্গ : পুৰুষ	BSW0090019 ফটো উপলব্ধ
559 নাম : বাপন দাস পিতাৰ নাম : বিপুল দাস ঘৰ নং : ৩১৮ বয়স : 42 লিঙ্গ : পুৰুষ	BSW0010174 ফটো উপলব্ধ	560 নাম : প্ৰতিভা দাস পিতাৰ নাম : দুলালৰঞ্জন দাস ঘৰ নং : ৩১৮ বয়স : 39 লিঙ্গ : মহিলা	BSW1444720 ফটো উপলব্ধ	561 নাম : বিল্ট দাস পিতাৰ নাম : বিপুল দাস ঘৰ নং : ৩১৮ বয়স : 39 লিঙ্গ : পুৰুষ	BSW0010175 ফটো উপলব্ধ
562 নাম : মন সান পিতাৰ নাম : সপন সেন ঘৰ নং : ৩১৮ বয়স : 27 লিঙ্গ : মহিলা	BSW0220715 ফটো উপলব্ধ	563 নাম : মৃদসিতা ভাট পিতাৰ নাম : শংকৰ ভাট ঘৰ নং : 318 বয়স : 23 লিঙ্গ : মহিলা	BSW0498733 ফটো উপলব্ধ	564 নাম : সুমন্ত সেন পিতাৰ নাম : স্বপন সেন ঘৰ নং : ৩১৮ (ক) বয়স : 24 লিঙ্গ : পুৰুষ	BSW0465310 ফটো উপলব্ধ
565 নাম : স্বপন সেন পিতাৰ নাম : অবনীকান্ত সেন ঘৰ নং : ৩১৮ বয়স : 66 লিঙ্গ : পুৰুষ	BSW0010176 ফটো উপলব্ধ	566 নাম : মমতা সেন স্বামীৰ নাম : স্বপন সেন ঘৰ নং : ৩১৮ বয়স : 45 লিঙ্গ : মহিলা	BSW0010177 ফটো উপলব্ধ	567 নাম : ধীৰেন সৰকাৰ পিতাৰ নাম : শচীন্দ্ৰ সৰকাৰ ঘৰ নং : ৩২০ বয়স : 57 লিঙ্গ : পুৰুষ	BSW0010178 ফটো উপলব্ধ
568 নাম : সাৰদা সৰকাৰ পিতাৰ নাম : ধীৰেন সৰকাৰ ঘৰ নং : ৩২০ বয়স : 53 লিঙ্গ : মহিলা	BSW0010179 ফটো উপলব্ধ	569 নাম : চনজিত সৰকাৰ পিতাৰ নাম : ৰবি সৰকাৰ ঘৰ নং : 320 বয়স : 34 লিঙ্গ : পুৰুষ	BSW0556100 ফটো উপলব্ধ	570 নাম : সুশান্ত সৰকাৰ পিতাৰ নাম : ধীৰেন সৰকাৰ ঘৰ নং : ৩২০ বয়স : 31 লিঙ্গ : পুৰুষ	BSW1606151 ফটো উপলব্ধ



<p>S 571 BSW0324897</p> <p>নাম : শিল্পা সুৰকাৰ পিতাৰ নাম: ধীৰেন্দ্ৰ সুৰকাৰ ঘৰ নং : ৩২৬ বয়স : ২৭ লিঙ্গ : মহিলা</p> <p>ফটো উপলব্ধ</p>	<p>572 BSW0010180</p> <p>নাম : মূৰ্ত্তজা আলী পিতাৰ নাম: মনোহৰ আলি ঘৰ নং : ৩২২ বয়স : 65 লিঙ্গ : পুৰুষ</p> <p>ফটো উপলব্ধ</p>	<p>573 BSW0010181</p> <p>নাম : শাকিল আলী পিতাৰ নাম: মনোহৰ আলি ঘৰ নং : ৩২২ বয়স : 60 লিঙ্গ : পুৰুষ</p> <p>ফটো উপলব্ধ</p>
<p>574 BSW0010182</p> <p>নাম : ছাহানাজা বেগম স্বামীৰ নাম: ছকিল হুছেইন ঘৰ নং : ৩২২ বয়স : 50 লিঙ্গ : মহিলা</p> <p>ফটো উপলব্ধ</p>	<p>#2 575 BSW0010183</p> <p>নাম : সোণৰা বেগম স্বামীৰ নাম: মুৰতোজা আলি ঘৰ নং : ৩২২ বয়স : 50 লিঙ্গ : মহিলা</p> <p>ফটো উপলব্ধ</p>	<p>576 BSW0010184</p> <p>নাম : ইমতিয়াজ আলি পিতাৰ নাম: মনোহৰ আলি ঘৰ নং : ৩২২ বয়স : 44 লিঙ্গ : পুৰুষ</p> <p>ফটো উপলব্ধ</p>
<p>577 BSW0393561</p> <p>নাম : বেহানা বেগম স্বামীৰ নাম: মাহবুব হুছেইন ঘৰ নং : ৩২২ বয়স : 39 লিঙ্গ : মহিলা</p> <p>ফটো উপলব্ধ</p>	<p>578 BSW0010185</p> <p>নাম : মেহবুব হুছেইন পিতাৰ নাম: মূৰ্ত্তজা আলী ঘৰ নং : ৩২২ বয়স : 39 লিঙ্গ : পুৰুষ</p> <p>ফটো উপলব্ধ</p>	<p>579 BSW1444855</p> <p>নাম : মকচুদ আলি পিতাৰ নাম: মুৰাতুজা আলি ঘৰ নং : ৩২২ বয়স : 37 লিঙ্গ : পুৰুষ</p> <p>ফটো উপলব্ধ</p>
<p>S 580 BSW1606184</p> <p>নাম : ব্লিংকি বেগম পিতাৰ নাম: মূৰ্ত্তজা আলি ঘৰ নং : ৩২২ বয়স : 33 লিঙ্গ : মহিলা</p> <p>ফটো উপলব্ধ</p>	<p>581 BSW0091629</p> <p>নাম : নওশাদ কুৰেছি পিতাৰ নাম: যদু কুৰেছি ঘৰ নং : ৩২২ বয়স : 33 লিঙ্গ : পুৰুষ</p> <p>ফটো উপলব্ধ</p>	<p>582 BSW0010186</p> <p>নাম : মহেন্দি আলী পিতাৰ নাম: মূৰ্ত্তজা আলী ঘৰ নং : ৩২২ বয়স : 30 লিঙ্গ : পুৰুষ</p> <p>ফটো উপলব্ধ</p>
<p>583 BSW0393553</p> <p>নাম : মৰ্জিনা খাতুন পিতাৰ নাম: মূৰ্ত্তজা আলী ঘৰ নং : ৩২২ বয়স : 25 লিঙ্গ : মহিলা</p> <p>ফটো উপলব্ধ</p>	<p>E 584 BSW0010187</p> <p>নাম : হানিফ মিঞা পিতাৰ নাম: ছাদিক মিঞা ঘৰ নং : ৩২৩ বয়স : 75 লিঙ্গ : পুৰুষ</p> <p>ফটো উপলব্ধ</p>	<p>585 BSW0010188</p> <p>নাম : বহিদা বেগম স্বামীৰ নাম: মঃ হানিফ মিঞা ঘৰ নং : ৩২৩ বয়স : 60 লিঙ্গ : মহিলা</p> <p>ফটো উপলব্ধ</p>
<p>586 BSW0010189</p> <p>নাম : মনিৰ আলি পিতাৰ নাম: মঃ হানিফ মিঞা ঘৰ নং : ৩২৩ বয়স : 39 লিঙ্গ : পুৰুষ</p> <p>ফটো উপলব্ধ</p>	<p>587 BSW0258673</p> <p>নাম : হাচিনা বেগম পিতাৰ নাম: হানিফ মিঞা ঘৰ নং : ৩২৩ বয়স : 34 লিঙ্গ : মহিলা</p> <p>ফটো উপলব্ধ</p>	<p>588 BSW0258632</p> <p>নাম : বুখচানা বেগম পিতাৰ নাম: ম হানিফ মিঞা ঘৰ নং : ৩২৩ বয়স : 32 লিঙ্গ : মহিলা</p> <p>ফটো উপলব্ধ</p>
<p>589 BSW0010190</p> <p>নাম : মঃছিদ্দিক আলি পিতাৰ নাম: বহিম আলি ঘৰ নং : ৩২৬ বয়স : 85 লিঙ্গ : পুৰুষ</p> <p>ফটো উপলব্ধ</p>	<p>D 590 BSW0010191</p> <p>নাম : শহিদ আলি পিতাৰ নাম: বহিম আলি ঘৰ নং : ৩২৬ বয়স : 80 লিঙ্গ : পুৰুষ</p> <p>ফটো উপলব্ধ</p>	<p>D 591 BSW0010192</p> <p>নাম : হাচিনা বেগম স্বামীৰ নাম: সাদা আলি ঘৰ নং : ৩২৬ বয়স : 65 লিঙ্গ : মহিলা</p> <p>ফটো উপলব্ধ</p>
<p>592 BSW0010193</p> <p>নাম : মঃআফতাব আলি পিতাৰ নাম: মঃছিদ্দিক আলি ঘৰ নং : ৩২৬ বয়স : 55 লিঙ্গ : পুৰুষ</p> <p>ফটো উপলব্ধ</p>	<p>593 BSW0010194</p> <p>নাম : জয়দা বেগম স্বামীৰ নাম: আফতাব আলি ঘৰ নং : ৩২৬ বয়স : 50 লিঙ্গ : মহিলা</p> <p>ফটো উপলব্ধ</p>	<p>594 BSW0010195</p> <p>নাম : আমৰান আলি পিতাৰ নাম: ছিদ্দিক আলি ঘৰ নং : ৩২৬ বয়স : 50 লিঙ্গ : পুৰুষ</p> <p>ফটো উপলব্ধ</p>
<p>595 BSW0010196</p> <p>নাম : মঃএকলাখ আলি পিতাৰ নাম: মঃচিদ্দিক আলি ঘৰ নং : ৩২৬ বয়স : 47 লিঙ্গ : পুৰুষ</p> <p>ফটো উপলব্ধ</p>	<p>596 BSW1597439</p> <p>নাম : চাহেব আলি পিতাৰ নাম: নাকিৰ উল্লা আলী ঘৰ নং : ৩২৬ বয়স : 43 লিঙ্গ : পুৰুষ</p> <p>ফটো উপলব্ধ</p>	<p>597 BSW0010197</p> <p>নাম : আশ্ৰফ আলি পিতাৰ নাম: মঃচিদ্দিক আলি ঘৰ নং : ৩২৬ বয়স : 41 লিঙ্গ : পুৰুষ</p> <p>ফটো উপলব্ধ</p>
<p>598 BSW0010200</p> <p>নাম : আখতাব আলি পিতাৰ নাম: ছিদ্দিক আলি ঘৰ নং : ৩২৬ বয়স : 40 লিঙ্গ : পুৰুষ</p> <p>ফটো উপলব্ধ</p>	<p>599 BSW0091819</p> <p>নাম : ছায়েৰা বেগম স্বামীৰ নাম: চাহেব আলী ঘৰ নং : ৩২৬ বয়স : 40 লিঙ্গ : মহিলা</p> <p>ফটো উপলব্ধ</p>	<p>600 BSW0010198</p> <p>নাম : মঃ ইস্তিয়াক কুৰেশী পিতাৰ নাম: মঃ হাচিম কুৰেশী ঘৰ নং : ৩২৬ বয়স : 40 লিঙ্গ : পুৰুষ</p> <p>ফটো উপলব্ধ</p>



601 নাম : সুলতানা বেগম স্বামীৰ নাম : মহঃ মোক্তাৰ আলি ঘৰ নং : 326 বয়স : 39 লিঙ্গ : মহিলা	BSW0556894 ফটো উপলব্ধ	602 নাম : মঃ আনোৱাৰ আলি পিতাৰ নাম : মঃ চিদ্দিক আলি ঘৰ নং : ৩২৬ বয়স : 38 লিঙ্গ : পুৰুষ	BSW0010201 ফটো উপলব্ধ	603 নাম : অমিৰন খাতুন পিতাৰ নাম : ছিদ্দিক আলি ঘৰ নং : ৩২৬ বয়স : 36 লিঙ্গ : মহিলা	BSW0010202 ফটো উপলব্ধ
604 নাম : আজমেৰী বেগম স্বামীৰ নাম : একলাখ আলি ঘৰ নং : ৩২৬ বয়স : 35 লিঙ্গ : মহিলা	BSW0010203 ফটো উপলব্ধ	605 নাম : চায়োদা খাতুন পিতাৰ নাম : ছিদ্দিক আলি ঘৰ নং : ৩২৬ বয়স : 33 লিঙ্গ : মহিলা	BSW0010204 ফটো উপলব্ধ	606 নাম : আসমা খাতুন পিতাৰ নাম : হাইদাৰ আলি ঘৰ নং : 326 বয়স : 33 লিঙ্গ : মহিলা	BSW0570374 ফটো উপলব্ধ
607 নাম : চানোৱাৰ আলি পিতাৰ নাম : ছিদ্দিক আলি ঘৰ নং : ৩২৬ বয়স : 30 লিঙ্গ : পুৰুষ	BSW0010205 ফটো উপলব্ধ	#2 608 নাম : ইমতিয়াজ আলি পিতাৰ নাম : ছিদ্দিক আলি ঘৰ নং : ৩২৬ বয়স : 30 লিঙ্গ : পুৰুষ	BSW1446679 ফটো উপলব্ধ	609 নাম : মাইনা বেগম স্বামীৰ নাম : চানোৱাৰ আলি ঘৰ নং : ৩২৬ বয়স : 30 লিঙ্গ : মহিলা	BSW0469262 ফটো উপলব্ধ
610 নাম : বুকছানা খাতুন পিতাৰ নাম : মহঃ আফতাৰ আলি ঘৰ নং : ৩২৬ বয়স : 28 লিঙ্গ : মহিলা	BSW0468710 ফটো উপলব্ধ	611 নাম : মহঃ উকিল কুৰাইচী পিতাৰ নাম : মহঃ হাছিম কুৰাইচী ঘৰ নং : ৩২৬ বয়স : 26 লিঙ্গ : পুৰুষ	BSW1132455 ফটো উপলব্ধ	612 নাম : আফজল আলি পিতাৰ নাম : আফতাৰ আলি ঘৰ নং : ৩২৬ বয়স : 25 লিঙ্গ : পুৰুষ	BSW0507905 ফটো উপলব্ধ
613 নাম : মেহেৰ খাটন পিতাৰ নাম : আশুৰ আলী ঘৰ নং : ৩২৬ বয়স : 21 লিঙ্গ : মহিলা	QBH0029017 ফটো উপলব্ধ	614 নাম : মঃ নেহাল কুৰেশি পিতাৰ নাম : মঃ মুক্তাৰ কুৰেশি ঘৰ নং : 326 বয়স : 20 লিঙ্গ : পুৰুষ	QBH0101477 ফটো উপলব্ধ	615 নাম : সুলতানা বেগম পিতাৰ নাম : বসিৰ আলি ঘৰ নং : 326 ক বয়স : 20 লিঙ্গ : মহিলা	QBH0146498 ফটো উপলব্ধ
616 নাম : মহঃ চালাম কোৰেছী পিতাৰ নাম : মহঃ হাছিম কোৰেছী ঘৰ নং : 326 (ক) বয়স : 27 লিঙ্গ : পুৰুষ	BSW0391649 ফটো উপলব্ধ	617 নাম : মহম্মদ মুকতাৰ কোৰেছী পিতাৰ নাম : মহম্মদ হাছিম কোৰেছী ঘৰ নং : ৩২৬ ক বয়স : 39 লিঙ্গ : পুৰুষ	BSW0247486 ফটো উপলব্ধ	618 নাম : কুন্তি তাঁতি বেগম স্বামীৰ নাম : সুবৰাতি আলি ঘৰ নং : ৩২৬ ক বয়স : 62 লিঙ্গ : মহিলা	BSW0564195 ফটো উপলব্ধ
619 নাম : মোস্তাক কুৰেছী মাতৃৰ নাম : নেচা খাইবুল ঘৰ নং : 326 ক বয়স : 41 লিঙ্গ : পুৰুষ	BSW0205682 ফটো উপলব্ধ	620 নাম : মকসুদ কুৰেছী মাতৃৰ নাম : নেচা খাইবুল ঘৰ নং : ৩২৬ ক বয়স : 38 লিঙ্গ : পুৰুষ	BSW0200451 ফটো উপলব্ধ	621 নাম : হাসনা বেগম স্বামীৰ নাম : মোস্তাক কুৰেছী ঘৰ নং : ৩২৬ ক বয়স : 35 লিঙ্গ : মহিলা	BSW0214841 ফটো উপলব্ধ
622 নাম : আখতাবী খাতুন পিতাৰ নাম : মহঃ হাইদাৰ আলী ঘৰ নং : ৩২৬ খ বয়স : 30 লিঙ্গ : মহিলা	BSW0258392 ফটো উপলব্ধ	623 নাম : বেবী বেগম স্বামীৰ নাম : জিয়াবুল হক ঘৰ নং : ৩২৬ খ বয়স : 29 লিঙ্গ : মহিলা	BSW0536300 ফটো উপলব্ধ	624 নাম : নেচা খাইবুল স্বামীৰ নাম : মহম্মদ হাকিম ঘৰ নং : ৩২৬ ক বয়স : 60 লিঙ্গ : মহিলা	BSW0010206 ফটো উপলব্ধ
E 625 নাম : হাইদাৰ আলি পিতাৰ নাম : চৰ্মন আলি ঘৰ নং : ৩২৬ খ বয়স : 60 লিঙ্গ : পুৰুষ	BSW0010208 ফটো উপলব্ধ	626 নাম : ইচলাম আলি পিতাৰ নাম : হাইদাৰ আলি ঘৰ নং : ৩২৬ খ বয়স : 37 লিঙ্গ : পুৰুষ	BSW1597086 ফটো উপলব্ধ	627 নাম : বেজিয়া বেগম পিতাৰ নাম : হাইদাৰ আলি ঘৰ নং : ৩২৬ খ বয়স : 36 লিঙ্গ : মহিলা	BSW1597268 ফটো উপলব্ধ
628 নাম : বসিৰ আলি পিতাৰ নাম : সুবৰাতি আলি ঘৰ নং : ৩২৬ ক বয়স : 36 লিঙ্গ : পুৰুষ	BSW1597100 ফটো উপলব্ধ	629 নাম : বীৰেণ দাস পিতাৰ নাম : ভবেন দাস ঘৰ নং : ৩২৭ বয়স : 59 লিঙ্গ : পুৰুষ	BSW0010209 ফটো উপলব্ধ	630 নাম : হেলেন দাস স্বামীৰ নাম : বীৰেণ দাস ঘৰ নং : ৩২৭ বয়স : 51 লিঙ্গ : মহিলা	BSW0010210 ফটো উপলব্ধ



631 নাম : লতীতা দাস পিতাৰ নাম: বাৰেন দাস ঘৰ নং : ৩২৭ বয়স : 32 লিঙ্গ : মহিলা	BSW0010211 ফটো উপলব্ধ	632 নাম : ডিহেশ্বৰ দাস পিতাৰ নাম: বাৰেন দাস ঘৰ নং : ৩২৭ বয়স : 29 লিঙ্গ : পুৰুষ	BSW0247528 ফটো উপলব্ধ	633 নাম : বলি সিং পিতাৰ নাম: মিঠু সিং ঘৰ নং : ৩২৮ বয়স : 70 লিঙ্গ : পুৰুষ	BSW0010213 ফটো উপলব্ধ
634 নাম : গোপাল সিং পিতাৰ নাম: মিঠু সিং ঘৰ নং : ৩২৮ বয়স : 49 লিঙ্গ : পুৰুষ	BSW0010216 ফটো উপলব্ধ	635 নাম : শোভা সিং স্বামীৰ নাম: বলি সিং ঘৰ নং : ৩২৮ বয়স : 45 লিঙ্গ : মহিলা	BSW0010214 ফটো উপলব্ধ	636 নাম : বীতা সিং স্বামীৰ নাম: গোপাল সিং ঘৰ নং : ৩২৮ বয়স : 40 লিঙ্গ : মহিলা	BSW0010217 ফটো উপলব্ধ
637 নাম : বিনোদ সিং পিতাৰ নাম: বালী সিং ঘৰ নং : ৩২৮ বয়স : 26 লিঙ্গ : পুৰুষ	BSW0258590 ফটো উপলব্ধ	638 নাম : সীমা সাহা সিং স্বামীৰ নাম: বিনোদ সিং ঘৰ নং : 328 বয়স : 22 লিঙ্গ : মহিলা	QBH0059998 ফটো উপলব্ধ	639 নাম : সুস্মিতা গৌড় অন্যান্য: পাবতী গৌড় ঘৰ নং : ৩২৮ ক বয়স : 25 লিঙ্গ : মহিলা	BSW0258491 ফটো উপলব্ধ
640 নাম : চমবাই গৌড় স্বামীৰ নাম: নাৰায়ণ গৌড় ঘৰ নং : ৩২৮খ বয়স : 80 লিঙ্গ : মহিলা	BSW0010218 ফটো উপলব্ধ	E 641 নাম : কমল গৌড় পিতাৰ নাম: চমবাই গৌড় ঘৰ নং : ৩২৮খ বয়স : 60 লিঙ্গ : পুৰুষ	BSW0010219 ফটো উপলব্ধ	642 নাম : অনিমা সাহা স্বামীৰ নাম: গনেশ চন্দ্ৰ সাহা ঘৰ নং : ৩২৯ বয়স : 70 লিঙ্গ : মহিলা	BSW1445201 ফটো উপলব্ধ
643 নাম : সঞ্জয় সাহা পিতাৰ নাম: গনেশ চন্দ্ৰ সাহা ঘৰ নং : ৩২৯ বয়স : 48 লিঙ্গ : পুৰুষ	BSW0010222 ফটো উপলব্ধ	644 নাম : দন্দি ৰাম ৰাভা পিতাৰ নাম: শুকলেশ্বৰ ৰাভা ঘৰ নং : ৩২৯ বয়স : 48 লিঙ্গ : পুৰুষ	BSW0383315 ফটো উপলব্ধ	S 645 নাম : অজয় সাহা পিতাৰ নাম: গনেশ চন্দ্ৰ সাহা ঘৰ নং : ৩২৯ বয়স : 45 লিঙ্গ : পুৰুষ	BSW0010223 ফটো উপলব্ধ
646 নাম : মনিৰা ৰাভা স্বামীৰ নাম: দন্দিৰাম ৰাভা ঘৰ নং : ৩২৯ বয়স : 45 লিঙ্গ : মহিলা	BSW0383349 ফটো উপলব্ধ	S 647 নাম : বিজন সাহা পিতাৰ নাম: গনেশ চন্দ্ৰ সাহা ঘৰ নং : ৩২৯ বয়স : 38 লিঙ্গ : পুৰুষ	BSW0258681 ফটো উপলব্ধ	S 648 নাম : লিটন সাহা পিতাৰ নাম: গনেশ চন্দ্ৰ সাহা ঘৰ নং : ৩২৯ বয়স : 28 লিঙ্গ : পুৰুষ	QBH0028746 ফটো উপলব্ধ
S 649 নাম : ৰাখী সৰকাৰ সাহা স্বামীৰ নাম: অজয় সাহা ঘৰ নং : 329 বয়স : 27 লিঙ্গ : মহিলা	QBH0060046 ফটো উপলব্ধ	650 নাম : ৰাকেশ ৰাভা পিতাৰ নাম: দন্দিৰাম ৰাভা ঘৰ নং : ৩২৯ বয়স : 25 লিঙ্গ : পুৰুষ	BSW0383380 ফটো উপলব্ধ	651 নাম : মুকেশ ৰাভা পিতাৰ নাম: দন্দি ৰাম ৰাভা ঘৰ নং : 329 বয়স : 21 লিঙ্গ : পুৰুষ	QBH0028134 ফটো উপলব্ধ
652 নাম : সুখল মাহাতু পিতাৰ নাম: ৰামলীল মাহাতু ঘৰ নং : ৩৩০ বয়স : 70 লিঙ্গ : পুৰুষ	BSW0010224 ফটো উপলব্ধ	653 নাম : বিমি কছাৰী স্বামীৰ নাম: ৰাজিব ৰাভা ঘৰ নং : ৩৩০ বয়স : 30 লিঙ্গ : মহিলা	BSW0258723 ফটো উপলব্ধ	654 নাম : কুমদ চন্দ্ৰ ৰাভা পিতাৰ নাম: শ্যাম তামুলী ঘৰ নং : ৩৩০গ বয়স : 57 লিঙ্গ : পুৰুষ	BSW0010226 ফটো উপলব্ধ
655 নাম : প্ৰমিলা ৰাভা স্বামীৰ নাম: কুমদ চন্দ্ৰ ৰাভা ঘৰ নং : ৩৩০গ বয়স : 50 লিঙ্গ : মহিলা	BSW0010227 ফটো উপলব্ধ	656 নাম : ৰাজীৱ ৰাভা পিতাৰ নাম: শনিৰাম ৰাভা ঘৰ নং : ৩৩০ক বয়স : 40 লিঙ্গ : পুৰুষ	BSW0010225 ফটো উপলব্ধ	657 নাম : ভবানী ৰাভা পিতাৰ নাম: পুষ্পধৰ ৰাভা ঘৰ নং : ৩৩২ বয়স : 51 লিঙ্গ : পুৰুষ	BSW0010228 ফটো উপলব্ধ
658 নাম : হেলেন ৰাভা স্বামীৰ নাম: ভবানী ৰাভা ঘৰ নং : ৩৩২ বয়স : 47 লিঙ্গ : মহিলা	BSW0010229 ফটো উপলব্ধ	659 নাম : সুস্মিতা ৰাভা পিতাৰ নাম: ভবানী ৰাভা ঘৰ নং : ৩৩২ বয়স : 25 লিঙ্গ : মহিলা	BSW0258541 ফটো উপলব্ধ	660 নাম : কমলা দেবনাথ স্বামীৰ নাম: ক্ষিৰোদ দেবনাথ ঘৰ নং : ৩৩৩ বয়স : 80 লিঙ্গ : মহিলা	BSW0010230 ফটো উপলব্ধ



# 661 নাম : সুনীল দেবনাথ পিতাৰ নাম: ক্ষীৰোদ দেবনাথ ঘৰ নং : ৩৩৩ বয়স : 65 লিঙ্গ : পুৰুষ	BSW0010231 ফটো উপলব্ধ	662 নাম : অনিল দেবনাথ পিতাৰ নাম: খীৰত দেবনাথ ঘৰ নং : ৩৩৩ বয়স : 63 লিঙ্গ : পুৰুষ	BSW0010232 ফটো উপলব্ধ	663 নাম : মীৰা দেবনাথ স্বামীৰ নাম: সুনীল দেবনাথ ঘৰ নং : ৩৩৩ বয়স : 58 লিঙ্গ : মহিলা	BSW0010233 ফটো উপলব্ধ
664 নাম : সুৰজিত দেবনাথ পিতাৰ নাম: শঙ্কৰ দেবনাথ ঘৰ নং : ৩৩৩ বয়স : 58 লিঙ্গ : পুৰুষ	BSW0010234 ফটো উপলব্ধ	665 নাম : শিলা দেবনাথ স্বামীৰ নাম: অনিল দেবনাথ ঘৰ নং : ৩৩৩ বয়স : 56 লিঙ্গ : মহিলা	BSW0010235 ফটো উপলব্ধ	666 নাম : মুনমুন দেবনাথ স্বামীৰ নাম: সুৰজিত দেবনাথ ঘৰ নং : ৩৩৩ বয়স : 50 লিঙ্গ : মহিলা	BSW0010236 ফটো উপলব্ধ
667 নাম : মনতোষ দেবনাথ পিতাৰ নাম: শংকৰ দেবনাথ ঘৰ নং : ৩৩৩ বয়স : 48 লিঙ্গ : পুৰুষ	BSW0010237 ফটো উপলব্ধ	668 নাম : বেখা সাহা স্বামীৰ নাম: উত্তম সাহা ঘৰ নং : 333 বয়স : 47 লিঙ্গ : মহিলা	QBH0090563 ফটো উপলব্ধ	669 নাম : জয়ন্তী দেবনাথ স্বামীৰ নাম: মনটোশ দেবনাথ ঘৰ নং : ৩৩৩ বয়স : 41 লিঙ্গ : মহিলা	BSW0092957 ফটো উপলব্ধ
670 নাম : পিংকী নাথ পিতাৰ নাম: সুনীল দেবনাথ ঘৰ নং : ৩৩৩ বয়স : 38 লিঙ্গ : মহিলা	BSW1597304 ফটো উপলব্ধ	671 নাম : লিটন দেবনাথ পিতাৰ নাম: অনিল দেবনাথ ঘৰ নং : ৩৩৩ বয়স : 37 লিঙ্গ : পুৰুষ	BSW0093039 ফটো উপলব্ধ	672 নাম : মিঠন দেবনাথ পিতাৰ নাম: অনিল দেবনাথ ঘৰ নং : ৩৩৩ বয়স : 36 লিঙ্গ : পুৰুষ	BSW0093047 ফটো উপলব্ধ
673 নাম : বিংকী দেবনাথ পিতাৰ নাম: সুনীল দেবনাথ ঘৰ নং : ৩৩৩ বয়স : 34 লিঙ্গ : মহিলা	BSW1597291 ফটো উপলব্ধ	674 নাম : পিটু দেবনাথ পিতাৰ নাম: অনিল দেবনাথ ঘৰ নং : ৩৩৩ বয়স : 31 লিঙ্গ : পুৰুষ	BSW0093096 ফটো উপলব্ধ	675 নাম : বুমা দেবনাথ স্বামীৰ নাম: লিটন দেবনাথ ঘৰ নং : 333 বয়স : 30 লিঙ্গ : মহিলা	BSW0571133 ফটো উপলব্ধ
676 নাম : বাশী দেবনাথ পিতাৰ নাম: সুনীল দেবনাথ ঘৰ নং : ৩৩৩ বয়স : 27 লিঙ্গ : মহিলা	BSW0219733 ফটো উপলব্ধ	677 নাম : বশি পাঠক স্বামীৰ নাম: পতিৰাম পাঠক ঘৰ নং : ৩৩৪ বয়স : 60 লিঙ্গ : মহিলা	BSW0010238 ফটো উপলব্ধ	678 নাম : মায়ী পাঠক স্বামীৰ নাম: পতিৰাম পাঠক ঘৰ নং : ৩৩৪ বয়স : 55 লিঙ্গ : মহিলা	BSW0010239 ফটো উপলব্ধ
679 নাম : সঞ্জয় পাঠক মাতৃৰ নাম: বশি পাঠক ঘৰ নং : ৩৩৪ বয়স : 36 লিঙ্গ : পুৰুষ	BSW0010240 ফটো উপলব্ধ	680 নাম : গায়ত্ৰী দেৱী স্বামীৰ নাম: বতন সিংহ ঘৰ নং : ৩৩৪ বয়স : 35 লিঙ্গ : মহিলা	BSW1597406 ফটো উপলব্ধ	681 নাম : অশোক পাঠক মাতৃৰ নাম: বশি পাঠক ঘৰ নং : ৩৩৪ বয়স : 34 লিঙ্গ : পুৰুষ	BSW0010241 ফটো উপলব্ধ
682 নাম : কমলেশ দাস পিতাৰ নাম: চন্দন দাস ঘৰ নং : ৩৩৪ বয়স : 33 লিঙ্গ : পুৰুষ	BSW0393801 ফটো উপলব্ধ	683 নাম : বিনা পাঠক স্বামীৰ নাম: সঞ্জয় পাঠক ঘৰ নং : ৩৩৪ বয়স : 32 লিঙ্গ : মহিলা	BSW0220913 ফটো উপলব্ধ	684 নাম : বাকেশ দাস পিতাৰ নাম: চন্দন দাস ঘৰ নং : ৩৩৪ বয়স : 30 লিঙ্গ : পুৰুষ	BSW0393819 ফটো উপলব্ধ
685 নাম : ৰূপন দাস পিতাৰ নাম: চন্দন দাস ঘৰ নং : ৩৩৪ বয়স : 25 লিঙ্গ : পুৰুষ	BSW0393827 ফটো উপলব্ধ	686 নাম : চন্দন দাস পিতাৰ নাম: অনিল দাস ঘৰ নং : ৩৩৪ক বয়স : 67 লিঙ্গ : পুৰুষ	BSW0010242 ফটো উপলব্ধ	687 নাম : হেলেন দাস স্বামীৰ নাম: চন্দন দাস ঘৰ নং : ৩৩৪ক বয়স : 57 লিঙ্গ : মহিলা	BSW0010243 ফটো উপলব্ধ
E 688 নাম : গোপাল চক্ৰবৰ্তী পিতাৰ নাম: কানাইলাল চক্ৰবৰ্তী ঘৰ নং : ৩৩৭ বয়স : 78 লিঙ্গ : পুৰুষ	BSW0010244 ফটো উপলব্ধ	689 নাম : অঞ্জলী চক্ৰবৰ্তী স্বামীৰ নাম: গোপাল চক্ৰবৰ্তী ঘৰ নং : ৩৩৭ বয়স : 69 লিঙ্গ : মহিলা	BSW0010245 ফটো উপলব্ধ	E 690 নাম : অসিত চক্ৰবৰ্তী পিতাৰ নাম: গোপাল চক্ৰবৰ্তী ঘৰ নং : ৩৩৭ বয়স : 42 লিঙ্গ : পুৰুষ	BSW0010246 ফটো উপলব্ধ



691 নাম : মঞ্জু চক্ৰবৰ্তী স্বামীৰ নাম : নেপাল চক্ৰবৰ্তী ঘৰ নং : ৩৩৮ বয়স : 75 লিঙ্গ : মহিলা	BSW0010248 ফটো উপলব্ধ	692 নাম : ননীগোপাল চক্ৰবৰ্তী পিতাৰ নাম : নেপাল চক্ৰবৰ্তী ঘৰ নং : ৩৩৮ বয়স : 50 লিঙ্গ : পুৰুষ	BSW0010250 ফটো উপলব্ধ	693 নাম : বাপন চক্ৰবৰ্তী পিতাৰ নাম : নেপাল চক্ৰবৰ্তী ঘৰ নং : ৩৩৮ বয়স : 44 লিঙ্গ : পুৰুষ	BSW0010251 ফটো উপলব্ধ
694 নাম : বিকাশ চক্ৰবৰ্তী পিতাৰ নাম : শৈলেন্দ্ৰ চক্ৰবৰ্তী ঘৰ নং : ৩৩৮ বয়স : 37 লিঙ্গ : পুৰুষ	BSW0093476 ফটো উপলব্ধ	695 নাম : ৰুমি চক্ৰবৰ্তী স্বামীৰ নাম : নাণীগোপাল চক্ৰবৰ্তী ঘৰ নং : ৩৩৮ বয়স : 33 লিঙ্গ : মহিলা	BSW0393694 ফটো উপলব্ধ	D 696 নাম : কাজল সৰকাৰ পিতাৰ নাম : বটন সৰকাৰ ঘৰ নং : ৩৩৯ বয়স : 47 লিঙ্গ : পুৰুষ	BSW0010252 ফটো উপলব্ধ
697 নাম : দীন নাথ ৰাভা পিতাৰ নাম : হৰা ৰাম ৰাভা ঘৰ নং : ৩৪০ বয়স : 60 লিঙ্গ : পুৰুষ	BSW0010253 ফটো উপলব্ধ	698 নাম : জয়মতী ৰাভা স্বামীৰ নাম : দীন নাথ ৰাভা ঘৰ নং : ৩৪০ বয়স : 55 লিঙ্গ : মহিলা	BSW0010254 ফটো উপলব্ধ	699 নাম : গোলাপ ৰাভা পিতাৰ নাম : দীননাথ ৰাভা ঘৰ নং : ৩৪০ বয়স : 42 লিঙ্গ : পুৰুষ	BSW0010255 ফটো উপলব্ধ
700 নাম : ববিতা ৰাভা পিতাৰ নাম : দীননাথ ৰাভা ঘৰ নং : ৩৪০ বয়স : 38 লিঙ্গ : মহিলা	BSW0010257 ফটো উপলব্ধ	701 নাম : মলয়া মহন্ত স্বামীৰ নাম : গোলাপ ৰাভা ঘৰ নং : ৩৪০ বয়স : 34 লিঙ্গ : মহিলা	BSW0249755 ফটো উপলব্ধ	S 702 নাম : বলেন্দ্ৰ বড়ো পিতাৰ নাম : তুলিহা বড়ো ঘৰ নং : ৩৪০ বয়স : 59 লিঙ্গ : পুৰুষ	BSW1597111 ফটো উপলব্ধ
S 703 নাম : লাহেশ্বৰী বড়ো পিতাৰ নাম : বলেন্দ্ৰ বড়ো ঘৰ নং : ৩৪০ বয়স : 52 লিঙ্গ : মহিলা	BSW1597133 ফটো উপলব্ধ	S 704 নাম : বীৰেশ্বৰ বড়ো পিতাৰ নাম : বলেন্দ্ৰ বড়ো ঘৰ নং : ৩৪০ বয়স : 33 লিঙ্গ : পুৰুষ	BSW1597188 ফটো উপলব্ধ	705 নাম : সুৰঞ্জন পাল পিতাৰ নাম : অভিমান্যু. পাল ঘৰ নং : ৩৪২ বয়স : 75 লিঙ্গ : পুৰুষ	BSW0010259 ফটো উপলব্ধ
706 নাম : নমিতা পাল স্বামীৰ নাম : সুৰঞ্জন পাল ঘৰ নং : ৩৪২ বয়স : 65 লিঙ্গ : মহিলা	BSW0010260 ফটো উপলব্ধ	707 নাম : মিঠুন পাল পিতাৰ নাম : সুৰঞ্জন পাল ঘৰ নং : ৩৪২ বয়স : 35 লিঙ্গ : পুৰুষ	BSW0010261 ফটো উপলব্ধ	708 নাম : মনা পাল স্বামীৰ নাম : মিঠুন পাল ঘৰ নং : 342 বয়স : 31 লিঙ্গ : মহিলা	QBH0087833 ফটো উপলব্ধ
E 709 নাম : প্ৰফুল্ল হালদাৰ পিতাৰ নাম : ত্ৰিবেদী হালদাৰ ঘৰ নং : ৩৪৫ বয়স : 80 লিঙ্গ : পুৰুষ	BSW0010262 ফটো উপলব্ধ	# 710 নাম : সাধনা হালদাৰ স্বামীৰ নাম : প্ৰফুল্ল হালদাৰ ঘৰ নং : ৩৪৫ বয়স : 75 লিঙ্গ : মহিলা	BSW1445665 ফটো উপলব্ধ	E 711 নাম : হালদাৰ হালদাৰ পিতাৰ নাম : প্ৰফুল্ল হালদাৰ ঘৰ নং : ৩৪৫ বয়স : 55 লিঙ্গ : পুৰুষ	BSW1445676 ফটো উপলব্ধ
# 712 নাম : অৰ্চনা হালদাৰ স্বামীৰ নাম : প্ৰবীৰ হালদাৰ ঘৰ নং : ৩৪৫ বয়স : 45 লিঙ্গ : মহিলা	BSW1445687 ফটো উপলব্ধ	713 নাম : প্ৰতাপ হালদাৰ পিতাৰ নাম : প্ৰফুল্ল হালদাৰ ঘৰ নং : ৩৪৫ বয়স : 39 লিঙ্গ : পুৰুষ	BSW0010263 ফটো উপলব্ধ	714 নাম : মিতালি হালদাৰ পিতাৰ নাম : প্ৰবীৰ হালদাৰ ঘৰ নং : 345 বয়স : 21 লিঙ্গ : মহিলা	BSW3898202 ফটো উপলব্ধ
D 715 নাম : উষাৰাণী সাহা স্বামীৰ নাম : ৰাইচৰণ সাহা ঘৰ নং : ৩৪৬ বয়স : 85 লিঙ্গ : মহিলা	BSW0010264 ফটো উপলব্ধ	716 নাম : কৃষ্ণ সাহা পিতাৰ নাম : ৰাইচৰণ সাহা ঘৰ নং : 346 বয়স : 59 লিঙ্গ : পুৰুষ	BSW0010265 ফটো উপলব্ধ	717 নাম : তাপসী সাহা স্বামীৰ নাম : কৃষ্ণ সাহা ঘৰ নং : 346 বয়স : 50 লিঙ্গ : মহিলা	BSW0010266 ফটো উপলব্ধ
718 নাম : ৰাজু সাহা পিতাৰ নাম : কৃষ্ণ সাহা ঘৰ নং : ৩৪৬ বয়স : 25 লিঙ্গ : পুৰুষ	BSW0393348 ফটো উপলব্ধ	719 নাম : পায়েল সাহা পিতাৰ নাম : কৃষ্ণ সাহা ঘৰ নং : 346 বয়স : 20 লিঙ্গ : মহিলা	QBH0035741 ফটো উপলব্ধ	720 নাম : প্ৰনতি সাহা স্বামীৰ নাম : সন্তোষ সাহা ঘৰ নং : ৩৪৭ বয়স : 65 লিঙ্গ : মহিলা	BSW0010268 ফটো উপলব্ধ



721 নাম : মন্তোষ সাহা পিতাৰ নাম: সন্তোষ সাহা ঘৰ নং : ৩৪৭ বয়স : 45 লিঙ্গ : পুৰুষ	BSW0010270 ফটো উপলব্ধ	722 নাম : নিখিল সাহা পিতাৰ নাম: সন্তোষ সাহা ঘৰ নং : ৩৪৭ বয়স : 41 লিঙ্গ : মহিলা	BSW0010271 ফটো উপলব্ধ	723 নাম : মামনি সাহা স্বামীৰ নাম: নিখিল সাহা ঘৰ নং : ৩৪৭ বয়স : 41 লিঙ্গ : মহিলা	BSW0203232 ফটো উপলব্ধ
724 নাম : জীবন সাহা পিতাৰ নাম: সন্তোষ সাহা ঘৰ নং : ৩৪৭ বয়স : 40 লিঙ্গ : পুৰুষ	BSW0010272 ফটো উপলব্ধ	725 নাম : নাৰায়ন সাহা পিতাৰ নাম: সন্তোষ সাহা ঘৰ নং : ৩৪৭ বয়স : 38 লিঙ্গ : পুৰুষ	BSW0010269 ফটো উপলব্ধ	726 নাম : অনিমা বানি সৰকাৰ স্বামীৰ নাম: মন্তোষ সাহা ঘৰ নং : ৩৪৭ বয়স : 36 লিঙ্গ : মহিলা	BSW0567818 ফটো উপলব্ধ
727 নাম : বিনতা বৰ্মন স্বামীৰ নাম: নাৰায়ন সাহা ঘৰ নং : 347 বয়স : 25 লিঙ্গ : মহিলা	HBP0445890 ফটো উপলব্ধ	728 নাম : ত্ৰিনাথ সাহা পিতাৰ নাম: হেনোৰাণী সাহা ঘৰ নং : ৩৪৮ বয়স : 46 লিঙ্গ : পুৰুষ	BSW0010273 ফটো উপলব্ধ	729 নাম : বিশ্বনাথ সাহা পিতাৰ নাম: সুবল সাহা ঘৰ নং : ৩৪৮ বয়স : 46 লিঙ্গ : পুৰুষ	BSW0010275 ফটো উপলব্ধ
730 নাম : সুনীতা সাহা স্বামীৰ নাম: ত্ৰিনাথ সাহা ঘৰ নং : ৩৪৮ বয়স : 43 লিঙ্গ : মহিলা	BSW0010274 ফটো উপলব্ধ	731 নাম : সবিতা বাণী সাহা স্বামীৰ নাম: বিশ্বনাথ সাহা ঘৰ নং : ৩৪৮ বয়স : 40 লিঙ্গ : মহিলা	BSW0010276 ফটো উপলব্ধ	S 732 নাম : দীপা সাহা পিতাৰ নাম: ত্ৰিনাথ সাহা ঘৰ নং : ৩৪৮ বয়স : 28 লিঙ্গ : মহিলা	BSW0218982 ফটো উপলব্ধ
733 নাম : বিশাল সাহা পিতাৰ নাম: বিশ্বনাথ সাহা ঘৰ নং : ৩৪৮ বয়স : 27 লিঙ্গ : পুৰুষ	BSW0393306 ফটো উপলব্ধ	734 নাম : বাসন্তী দাস স্বামীৰ নাম: গণেশ দাস ঘৰ নং : ৩৪৯ বয়স : 70 লিঙ্গ : মহিলা	BSW0010277 ফটো উপলব্ধ	735 নাম : কৰুণা দাস পিতাৰ নাম: গণেশ দাস ঘৰ নং : ৩৪৯ বয়স : 55 লিঙ্গ : পুৰুষ	BSW0010278 ফটো উপলব্ধ
736 নাম : সঞ্জীৱ দাস পিতাৰ নাম: গণেশ দাস ঘৰ নং : ৩৪৯ বয়স : 53 লিঙ্গ : পুৰুষ	BSW0010279 ফটো উপলব্ধ	E 737 নাম : মদন দাস পিতাৰ নাম: গণেশ দাস ঘৰ নং : ৩৪৯ বয়স : 50 লিঙ্গ : পুৰুষ	BSW0010280 ফটো উপলব্ধ	738 নাম : জিতু দাস স্বামীৰ নাম: সঞ্জীৱ দাস ঘৰ নং : ৩৪৯ বয়স : 50 লিঙ্গ : মহিলা	BSW1445881 ফটো উপলব্ধ
739 নাম : অনিমা দাস স্বামীৰ নাম: মদন দাস ঘৰ নং : ৩৪৯ বয়স : 45 লিঙ্গ : মহিলা	BSW1445905 ফটো উপলব্ধ	740 নাম : মঞ্জলা দাস স্বামীৰ নাম: কৰুনা দাস ঘৰ নং : ৩৪৯ বয়স : 44 লিঙ্গ : মহিলা	BSW0010281 ফটো উপলব্ধ	741 নাম : প্ৰজয় সেন পিতাৰ নাম: সুকেন্দ্ৰ সেন ঘৰ নং : ৩৫৬ বয়স : 38 লিঙ্গ : পুৰুষ	BSW1606173 ফটো উপলব্ধ
742 নাম : বিতুমনি কলিতা পিতাৰ নাম: বলেন কলিতা ঘৰ নং : ৩৬৫ বয়স : 28 লিঙ্গ : পুৰুষ	BSW0252486 ফটো উপলব্ধ	743 নাম : শশাংক সাহা পিতাৰ নাম: সঞ্জয় সাহা ঘৰ নং : 380 বয়স : 19 লিঙ্গ : পুৰুষ	QBH0116665 ফটো উপলব্ধ	744 নাম : গোপাল দাস মাতৃৰ নাম: সুনীতা দাস ঘৰ নং : ৩৯৩ বয়স : 43 লিঙ্গ : পুৰুষ	BSW0321505 ফটো উপলব্ধ
745 নাম : পুণ্যবালা দাস স্বামীৰ নাম: মহন্ত দাস ঘৰ নং : 400 বয়স : 69 লিঙ্গ : মহিলা	BSW3888492 ফটো উপলব্ধ	746 নাম : সুদেব সাহা পিতাৰ নাম: সঞ্জয় সাহা ঘৰ নং : 420 বয়স : 22 লিঙ্গ : পুৰুষ	BSW0576348 ফটো উপলব্ধ	747 নাম : কাশেম আলি পিতাৰ নাম: আকান আলি ঘৰ নং : ৪২২ বয়স : 65 লিঙ্গ : পুৰুষ	BSW0010283 ফটো উপলব্ধ
748 নাম : চৈয়দা বীনা বেগম স্বামীৰ নাম: কাশেম আলি ঘৰ নং : ৪২২ বয়স : 54 লিঙ্গ : মহিলা	BSW0010284 ফটো উপলব্ধ	749 নাম : আবিৰন নেশা স্বামীৰ নাম: কাশেম আলি ঘৰ নং : ৪২২ বয়স : 51 লিঙ্গ : মহিলা	BSW0446047 ফটো উপলব্ধ	750 নাম : সাহেব কুৰাসী পিতাৰ নাম: মহেশ্বৰ কুৰাসী ঘৰ নং : ৪২২ বয়স : 37 লিঙ্গ : পুৰুষ	BSW0550038 ফটো উপলব্ধ



751 নাম : চৈয়দ হালিমা বেগম পিতাৰ নাম: আমিন আলি ঘৰ নং : 8২২ বয়স : 34 লিঙ্গ : মহিলা	BSW0010285 ফটো উপলব্ধ	752 নাম : আমিন আলি পিতাৰ নাম: কাশীম আলি ঘৰ নং : 8২২ বয়স : 33 লিঙ্গ : পুৰুষ	BSW0010286 ফটো উপলব্ধ	753 নাম : গৌতম সাহা পিতাৰ নাম: মনোৰঞ্জন সাহা ঘৰ নং : 8২২ বয়স : 33 লিঙ্গ : পুৰুষ	BSW0107508 ফটো উপলব্ধ
754 নাম : বাবিয়া বেগম স্বামীৰ নাম: জাকিৰ হুচেন ঘৰ নং : 8২২ বয়স : 33 লিঙ্গ : মহিলা	BSW0449363 ফটো উপলব্ধ	755 নাম : মজিনা বেগম পিতাৰ নাম: কাশেম আলি ঘৰ নং : 8২২ বয়স : 30 লিঙ্গ : মহিলা	BSW0260257 ফটো উপলব্ধ	756 নাম : আমিৰ হুছেইন পিতাৰ নাম: কাশেম আলি ঘৰ নং : 8২২ বয়স : 29 লিঙ্গ : পুৰুষ	BSW0205963 ফটো উপলব্ধ
757 নাম : জাকিৰ হুচেন পিতাৰ নাম: কাশেম আলি ঘৰ নং : 8২২ বয়স : 27 লিঙ্গ : পুৰুষ	BSW0260299 ফটো উপলব্ধ	758 নাম : বেজিনা বেগম স্বামীৰ নাম: আমিৰ হুছেইন ঘৰ নং : 8২২ বয়স : 27 লিঙ্গ : মহিলা	BSW0445460 ফটো উপলব্ধ	759 নাম : মজিদা বেগম পিতাৰ নাম: কাশেম আলি ঘৰ নং : 8২২ বয়স : 26 লিঙ্গ : মহিলা	BSW0393363 ফটো উপলব্ধ
760 নাম : নবী হুছেইন পিতাৰ নাম: কাছিম আলী ঘৰ নং : 422 বয়স : 23 লিঙ্গ : পুৰুষ	BSW0559989 ফটো উপলব্ধ	761 নাম : গুলজাৰ হুছেইন পিতাৰ নাম: কাশেম আলি ঘৰ নং : 8২২ বয়স : 23 লিঙ্গ : পুৰুষ	BSW0486696 ফটো উপলব্ধ	762 নাম : হুনফা খাটুন পিতাৰ নাম: কাচিম আলি ঘৰ নং : 422 বয়স : 21 লিঙ্গ : মহিলা	QBH0062786 ফটো উপলব্ধ
763 নাম : চায়না দে স্বামীৰ নাম: শৈশব দে ঘৰ নং : 427 বয়স : 51 লিঙ্গ : মহিলা	BSW0010132 ফটো উপলব্ধ	764 নাম : সঞ্জয় দে পিতাৰ নাম: শৈশব দে ঘৰ নং : 427 বয়স : 33 লিঙ্গ : পুৰুষ	BSW1446124 ফটো উপলব্ধ	765 নাম : প্ৰিয়ংকা দাস দে স্বামীৰ নাম: সুমন দে ঘৰ নং : 429 বয়স : 23 লিঙ্গ : মহিলা	QBH0117739 ফটো উপলব্ধ
766 নাম : বুকছাৰ কোৰেছী পিতাৰ নাম: নসীম কুৰচী ঘৰ নং : 8৩৪ বয়স : 27 লিঙ্গ : মহিলা	BSW0258640 ফটো উপলব্ধ	767 নাম : মুনচুগী খাতুন স্বামীৰ নাম: সমসৈৰ আলী ঘৰ নং : 434 ক বয়স : 31 লিঙ্গ : মহিলা	QBH0124131 ফটো উপলব্ধ	768 নাম : জমিলা খাতুন স্বামীৰ নাম: কৈসৰ আলী ঘৰ নং : 8৩৪ (ক) বয়স : 57 লিঙ্গ : মহিলা	BSW0473975 ফটো উপলব্ধ
769 নাম : বানো খাতুন পিতাৰ নাম: মৈসৰ কুৰেছী ঘৰ নং : 8৩৪ (ক) বয়স : 34 লিঙ্গ : মহিলা	BSW0473892 ফটো উপলব্ধ	770 নাম : ইছলাম আলী পিতাৰ নাম: কৈসৰ আলী ঘৰ নং : 8৩৪ (ক) বয়স : 31 লিঙ্গ : পুৰুষ	BSW0473926 ফটো উপলব্ধ	771 নাম : অচমা বেগম স্বামীৰ নাম: নাচিম কুৰাচি ঘৰ নং : 8৩৪ ক বয়স : 50 লিঙ্গ : মহিলা	BSW0262287 ফটো উপলব্ধ
772 নাম : বেচমা খাতুন পিতাৰ নাম: নাচিম কুৰাচি ঘৰ নং : 8৩৪ ক বয়স : 31 লিঙ্গ : মহিলা	BSW0262329 ফটো উপলব্ধ	773 নাম : কৈসৰ আলী পিতাৰ নাম: শাহবান আলী ঘৰ নং : 8৩৪ ক বয়স : 73 লিঙ্গ : পুৰুষ	BSW0541888 ফটো উপলব্ধ	774 নাম : মঃ বাসি কুৰেশি পিতাৰ নাম: মঃ সাফি ঘৰ নং : 8৩৪ ক বয়স : 57 লিঙ্গ : পুৰুষ	BSW0205393 ফটো উপলব্ধ
775 নাম : মৈমুন খাতুন পিতাৰ নাম: মৈসৰ কুৰেশী ঘৰ নং : 8৩৪ ক বয়স : 45 লিঙ্গ : মহিলা	BSW0542506 ফটো উপলব্ধ	776 নাম : বুখসানা খাতুন পিতাৰ নাম: কোইসোৰ আলী ঘৰ নং : 8৩৪ ক বয়স : 33 লিঙ্গ : মহিলা	BSW0544726 ফটো উপলব্ধ	777 নাম : মোক্তাৰ আলী পিতাৰ নাম: কোইসোৰ আলী ঘৰ নং : 8৩৪ ক বয়স : 32 লিঙ্গ : পুৰুষ	BSW0544692 ফটো উপলব্ধ
778 নাম : সমসৈৰ আলী পিতাৰ নাম: কোইসোৰ আলী ঘৰ নং : 8৩৪ ক বয়স : 31 লিঙ্গ : পুৰুষ	BSW0544817 ফটো উপলব্ধ	779 নাম : আসমা খাতুন পিতাৰ নাম: কোইসোৰ আলী ঘৰ নং : 8৩৪ ক বয়স : 31 লিঙ্গ : মহিলা	BSW0544858 ফটো উপলব্ধ	780 নাম : নগমা পাৰবিন পিতাৰ নাম: মঃ বাসি কুৰেশি ঘৰ নং : 8৩৪ ক বয়স : 28 লিঙ্গ : মহিলা	BSW0393959 ফটো উপলব্ধ



781 নাম : অৰ্চনা চাং স্বামীৰ নাম : অলোক চাং ঘৰ নং : ৪৩৫ বয়স : ৬০ লিঙ্গ : মহিলা	BSW0484501 ফটো উপলব্ধ	782 নাম : বিল্ট চাং পিতাৰ নাম : অলোক চাং ঘৰ নং : ৪৩৫ বয়স : ৩১ লিঙ্গ : পুৰুষ	BSW0575100 ফটো উপলব্ধ	783 নাম : পম্পি চাং পিতাৰ নাম : অলোক চাং ঘৰ নং : ৪৩৫ বয়স : ২৭ লিঙ্গ : মহিলা	BSW0575092 ফটো উপলব্ধ
784 নাম : কল্পনা সাহা স্বামীৰ নাম : মোহন সাহা ঘৰ নং : ৪৩৯ বয়স : ৫৩ লিঙ্গ : মহিলা	BSW0393629 ফটো উপলব্ধ	785 নাম : অশিমা সাহা স্বামীৰ নাম : নাৰায়ণ সাহা ঘৰ নং : ৪৩৯ বয়স : ৪৪ লিঙ্গ : মহিলা	BSW0393751 ফটো উপলব্ধ	786 নাম : বিশাল সাহা পিতাৰ নাম : মোহন সাহা ঘৰ নং : ৪৩৯ বয়স : ২৬ লিঙ্গ : পুৰুষ	BSW0393603 ফটো উপলব্ধ
787 নাম : পাৰ্থাজীত সাহা পিতাৰ নাম : নাৰায়ণ সাহা ঘৰ নং : ৪৩৯ বয়স : ২২ লিঙ্গ : পুৰুষ	BSW0573642 ফটো উপলব্ধ	788 নাম : লক্ষীহাৰীয়া বেগম স্বামীৰ নাম : মদুল হক চৌধুৰী ঘৰ নং : ৪৪০ বয়স : ৩০ লিঙ্গ : মহিলা	BSW0263145 ফটো উপলব্ধ	789 নাম : জায়েদা বেগম স্বামীৰ নাম : হদুল হক ঘৰ নং : ৪৪০ বয়স : ২৯ লিঙ্গ : মহিলা	BSW0263186 ফটো উপলব্ধ
790 নাম : মাধবী দে স্বামীৰ নাম : বতন দে ঘৰ নং : ৪৪৪ ক বয়স : ৫১ লিঙ্গ : মহিলা	QBH0127167 ফটো উপলব্ধ	E 791 নাম : বতন দে পিতাৰ নাম : সুবীৰ দে ঘৰ নং : ৪৪৪ ক বয়স : ৬২ লিঙ্গ : মহিলা	BSW0110676 ফটো উপলব্ধ	792 নাম : ৰিয়া বসাক পিতাৰ নাম : ৰতিশা বসাক ঘৰ নং : ৪৫০ বয়স : ২৪ লিঙ্গ : মহিলা	BSW0479386 ফটো উপলব্ধ
793 নাম : মুকুল সূত্ৰধৰ পিতাৰ নাম : ক্ষিতীশ সূত্ৰধৰ ঘৰ নং : ৪৫৮ বয়স : ২৫ লিঙ্গ : পুৰুষ	BSW0393298 ফটো উপলব্ধ	794 নাম : কাজল মিত্ৰ পিতাৰ নাম : নৰেন্দ্ৰ মিত্ৰ ঘৰ নং : ৪৬২ বয়স : ৪৭ লিঙ্গ : পুৰুষ	BSW0010287 ফটো উপলব্ধ	795 নাম : লক্ষী মিত্ৰ সূত্ৰধৰ স্বামীৰ নাম : কাজল মিত্ৰ ঘৰ নং : ৪৬২ বয়স : ৪১ লিঙ্গ : মহিলা	BSW0010288 ফটো উপলব্ধ
796 নাম : পূজা ধৰ স্বামীৰ নাম : বিজয় ধৰ ঘৰ নং : ৪৬২ বয়স : ২৯ লিঙ্গ : মহিলা	BSW0324889 ফটো উপলব্ধ	797 নাম : বিশাজীত মিত্ৰ পিতাৰ নাম : কাজল মিত্ৰ ঘৰ নং : ৪৬২ বয়স : ২৩ লিঙ্গ : পুৰুষ	BSW3855285 ফটো উপলব্ধ	798 নাম : সিবনকুৰ দেবনাথ পিতাৰ নাম : দীপক দেবনাথ ঘৰ নং : ৪৬৯ বয়স : ২০ লিঙ্গ : পুৰুষ	QBH0110973 ফটো উপলব্ধ
799 নাম : জিত দেবনাথ পিতাৰ নাম : দীপক দেবনাথ ঘৰ নং : ৪৬৯ বয়স : ১৯ লিঙ্গ : পুৰুষ	QBH0110965 ফটো উপলব্ধ	800 নাম : ৰাজদীপ দে মাতৃৰ নাম : তনু দে ঘৰ নং : ৪৭১ বয়স : ২০ লিঙ্গ : পুৰুষ	QBH0140061 ফটো উপলব্ধ	801 নাম : মহিমা দে দত্ত স্বামীৰ নাম : শংকৰ দত্ত ঘৰ নং : ৪৭৩ বয়স : ২৪ লিঙ্গ : মহিলা	QBH0142778 ফটো উপলব্ধ
802 নাম : সংগীতা সূত্ৰধৰ স্বামীৰ নাম : মহেশ সূত্ৰধৰ ঘৰ নং : ৫০৬ বয়স : ২৬ লিঙ্গ : মহিলা	BSW0473652 ফটো উপলব্ধ	803 নাম : সাহিল আলী পিতাৰ নাম : শাকিল আলী ঘৰ নং : ৫১৫ বয়স : ২৪ লিঙ্গ : পুৰুষ	BSW0558460 ফটো উপলব্ধ	804 নাম : ৰবিনা খাতুন পিতাৰ নাম : মুহূজা আলী ঘৰ নং : ৫১৫ বয়স : ২৩ লিঙ্গ : মহিলা	BSW0485961 ফটো উপলব্ধ
805 নাম : সবীনা বেগম স্বামীৰ নাম : মকসুদ আলী ঘৰ নং : ৫১৫ বয়স : ২৩ লিঙ্গ : মহিলা	BSW0575118 ফটো উপলব্ধ	806 নাম : ইভা মণি দাস পিতাৰ নাম : বাৰেন দাস ঘৰ নং : ৫১৭ বয়স : ২৪ লিঙ্গ : মহিলা	BSW0551168 ফটো উপলব্ধ	807 নাম : দেব সিং পিতাৰ নাম : গোপাল সিং ঘৰ নং : ৫২০ বয়স : ২২ লিঙ্গ : পুৰুষ	BSW0530766 ফটো উপলব্ধ
808 নাম : যমুনা সাহা স্বামীৰ নাম : শ্ৰীবাস সাহা ঘৰ নং : ৫৪৯ বয়স : ৪০ লিঙ্গ : মহিলা	BSW0484451 ফটো উপলব্ধ	809 নাম : সুস্মিতা সাহা পিতাৰ নাম : বিশ্বনাথ সাহা ঘৰ নং : ৫৪৯ বয়স : ২৪ লিঙ্গ : মহিলা	BSW0454538 ফটো উপলব্ধ	810 নাম : শুভকুৰ সাহা পিতাৰ নাম : শ্ৰীব্যাশ সাহা ঘৰ নং : ৫৪৯ বয়স : ২০ লিঙ্গ : পুৰুষ	QBH0153213 ফটো উপলব্ধ



811	BSW0483990	ফটো উপলব্ধ	812	BSW0528216	ফটো উপলব্ধ	813	BSW3852860	ফটো উপলব্ধ
নাম : বাৰ্জেশ সাহা পিতাৰ নাম: সুকুমাৰ সাহা ঘৰ নং : ৫৫০ বয়স : 27 লিঙ্গ : পুৰুষ			নাম : পিংকু দাস পিতাৰ নাম: সঞ্জীৱ দাস ঘৰ নং : ৫৫১ বয়স : 23 লিঙ্গ : পুৰুষ			নাম : জুবোদা খাতুন স্বামীৰ নাম: নকুল অনচাৰী ঘৰ নং : ৫৫২ বয়স : 59 লিঙ্গ : মহিলা		
814	QBH0109728	ফটো উপলব্ধ	815	BSW3852779	ফটো উপলব্ধ	816	BSW3852829	ফটো উপলব্ধ
নাম : অপৰ্না সাহা মাতৃৰ নাম: শেফালী সাহা ঘৰ নং : 554 বয়স : 51 লিঙ্গ : মহিলা			নাম : সাবিৰা খাতুন মাতৃৰ নাম: বুলু বেগম ঘৰ নং : ৫৫৪ বয়স : 40 লিঙ্গ : মহিলা			নাম : শাহিনা খাতুন স্বামীৰ নাম: হাচিন আলী ঘৰ নং : ৫৫৪ বয়স : 27 লিঙ্গ : মহিলা		
817	BSW0568667	ফটো উপলব্ধ	818	BSW0275495	ফটো উপলব্ধ	819	BSW0275487	ফটো উপলব্ধ
নাম : বিকী সাহা পিতাৰ নাম: দিপক সাহা ঘৰ নং : 554 বয়স : 24 লিঙ্গ : পুৰুষ			নাম : ময়না সাহা স্বামীৰ নাম: শংকৰ সাহা ঘৰ নং : ৫৬০ বয়স : 57 লিঙ্গ : মহিলা			নাম : মলিনা সাহা স্বামীৰ নাম: শ্যামল সাহা ঘৰ নং : ৫৬০ বয়স : 54 লিঙ্গ : মহিলা		
820	BSW0275529	ফটো উপলব্ধ	821	BSW0275545	ফটো উপলব্ধ	822	BSW0220731	ফটো উপলব্ধ
নাম : টুটন সাহা পিতাৰ নাম: শংকৰ সাহা ঘৰ নং : ৫৬০ বয়স : 33 লিঙ্গ : পুৰুষ			নাম : দিপাংকৰ সাহা পিতাৰ নাম: শংকৰ সাহা ঘৰ নং : ৫৬০ বয়স : 30 লিঙ্গ : পুৰুষ			নাম : দীপা সাহা মাতৃৰ নাম: ময়না সাহা ঘৰ নং : ৫৬০ বয়স : 27 লিঙ্গ : মহিলা		
823	QBH0134874	ফটো উপলব্ধ	824	QBH0092635	ফটো উপলব্ধ	825	QBH0099747	ফটো উপলব্ধ
নাম : সুভম সাহা পিতাৰ নাম: শেখৰ সাহা ঘৰ নং : 560 বয়স : 20 লিঙ্গ : পুৰুষ			নাম : সুভাষ সাহা পিতাৰ নাম: সুধীৰ সাহা ঘৰ নং : 561 বয়স : 47 লিঙ্গ : পুৰুষ			নাম : শিল্পী সাহা স্বামীৰ নাম: সুভাষ সাহা ঘৰ নং : 561 বয়স : 32 লিঙ্গ : মহিলা		
826	QBH0142265	ফটো উপলব্ধ	E 827	BSW0127316	ফটো উপলব্ধ	828	BSW0198762	ফটো উপলব্ধ
নাম : ৰঞ্জিত গোস্বামী পিতাৰ নাম: ৰতন গোস্বামী ঘৰ নং : 566 বয়স : 19 লিঙ্গ : পুৰুষ			নাম : ৰাজ সৰকাৰ পিতাৰ নাম: সত্যৰঞ্জন সৰকাৰ ঘৰ নং : ৫৬৮ বয়স : 43 লিঙ্গ : পুৰুষ			নাম : চান সৰকাৰ পিতাৰ নাম: অনিল সৰকাৰ ঘৰ নং : ৫৬৮ বয়স : 30 লিঙ্গ : মহিলা		
829	BSW0462671	ফটো উপলব্ধ	830	QBH0115840	ফটো উপলব্ধ	831	BSW0128017	ফটো উপলব্ধ
নাম : বিক্রম দে পিতাৰ নাম: বিজয় দে ঘৰ নং : ৫৬৮ বয়স : 26 লিঙ্গ : পুৰুষ			নাম : গৌৰৱ দাস মাতৃৰ নাম: মাধুৰী দাস ঘৰ নং : 570 বয়স : 21 লিঙ্গ : পুৰুষ			নাম : দুলাল দে পিতাৰ নাম: গোপাল দে ঘৰ নং : ৫৭১ বয়স : 29 লিঙ্গ : পুৰুষ		
832	BSW0394064	ফটো উপলব্ধ	833	BSW0394007	ফটো উপলব্ধ	834	BSW0537878	ফটো উপলব্ধ
নাম : পায়েল দে স্বামীৰ নাম: দুলাল দে ঘৰ নং : ৫৭১ বয়স : 26 লিঙ্গ : মহিলা			নাম : মৃদলা ৰায় হালদাৰ স্বামীৰ নাম: প্ৰতাপ হালদাৰ ঘৰ নং : ৫৭৭ বয়স : 31 লিঙ্গ : মহিলা			নাম : ৰাহুল হালদাৰ মাতৃৰ নাম: অৰ্চনা হালদাৰ ঘৰ নং : ৫৭৭ বয়স : 24 লিঙ্গ : পুৰুষ		
835	BSW0565317	ফটো উপলব্ধ	836	BSW0565382	ফটো উপলব্ধ	837	QBH0134973	ফটো উপলব্ধ
নাম : বসনা সৰকাৰ স্বামীৰ নাম: ৰবি সৰকাৰ ঘৰ নং : ৫৮৪ বয়স : 66 লিঙ্গ : মহিলা			নাম : ৰবি সৰকাৰ পিতাৰ নাম: ৰমেশ সৰকাৰ ঘৰ নং : ৫৮৪ বয়স : 64 লিঙ্গ : পুৰুষ			নাম : সীমা ধৰ স্বামীৰ নাম: ৰাম প্ৰসাদ ধৰ ঘৰ নং : 656 বয়স : 46 লিঙ্গ : মহিলা		
838	QBH0101428	ফটো উপলব্ধ	839	QBH0134981	ফটো উপলব্ধ	840	QBH0146571	ফটো উপলব্ধ
নাম : আশা ধৰ স্বামীৰ নাম: গোপী ধৰ ঘৰ নং : 656 বয়স : 41 লিঙ্গ : মহিলা			নাম : দেৱা ধৰ পিতাৰ নাম: ৰাম প্ৰসাদ ধৰ ঘৰ নং : 656 বয়স : 20 লিঙ্গ : পুৰুষ			নাম : নিলোতপল ধৰ পিতাৰ নাম: সুভাষ ধৰ ঘৰ নং : 656 বয়স : 19 লিঙ্গ : পুৰুষ		



841 নাম : অন বড়ো মাতৃৰ নাম: দিপালী বড়ো ঘৰ নং : 673 বয়স : 20 লিঙ্গ : মহিলা	QBH0141960 ফটো উপলব্ধ	E 842 নাম : শংকৰ দেবনাথ পিতাৰ নাম: ক্ষেত্ৰদেব দেবনাথ ঘৰ নং : ৭৪৬ বয়স : 84 লিঙ্গ : পুৰুষ	BSW0469338 ফটো উপলব্ধ	843 নাম : সুৰ দেবনাথ স্বামীৰ নাম: শংকৰ দেবনাথ ঘৰ নং : ৭৪৬ বয়স : 73 লিঙ্গ : মহিলা	BSW0491423 ফটো উপলব্ধ
844 নাম : সন্তোষ দেবনাথ পিতাৰ নাম: শংকৰ দেবনাথ ঘৰ নং : 746 বয়স : 46 লিঙ্গ : পুৰুষ	QBH0096685 ফটো উপলব্ধ	845 নাম : সুমিত দেবনাথ পিতাৰ নাম: সুৰজিত দেবনাথ ঘৰ নং : ৭৪৬ বয়স : 22 লিঙ্গ : পুৰুষ	BSW0555979 ফটো উপলব্ধ	846 নাম : মানব দেবনাথ পিতাৰ নাম: সুৰজিত দেবনাথ ঘৰ নং : 746 বয়স : 19 লিঙ্গ : পুৰুষ	QBH0166322 ফটো উপলব্ধ
847 নাম : অভিনন্দন সৰকাৰ মাতৃৰ নাম: পিংকি সৰকাৰ ঘৰ নং : 765 বয়স : 24 লিঙ্গ : পুৰুষ	QBH0133421 ফটো উপলব্ধ	848 নাম : বিয়া সূত্ৰধৰ পিতাৰ নাম: জ্যোতিশ সূত্ৰধৰ ঘৰ নং : 777 বয়স : 19 লিঙ্গ : মহিলা	QBH0121194 ফটো উপলব্ধ	849 নাম : অঞ্জমণী দ্ৰাশ স্বামীৰ নাম: প্ৰদীপ পণ্ডিত ঘৰ নং : ৭৮৩ বয়স : 34 লিঙ্গ : মহিলা	BSW0463042 ফটো উপলব্ধ
850 নাম : বেভা দাস পিতাৰ নাম: ভবতোষ দাস ঘৰ নং : ৭৮৭ বয়স : 32 লিঙ্গ : মহিলা	BSW0010289 ফটো উপলব্ধ	E 851 নাম : সুশীল গোস্বামী পিতাৰ নাম: সুৰেন্দ্ৰ মোহন গোস্বামী ঘৰ নং : ৭৮৬ বয়স : 61 লিঙ্গ : পুৰুষ	BSW0393611 ফটো উপলব্ধ	852 নাম : কৃষ্ণা ভট্টাচাৰ্য গোস্বামী স্বামীৰ নাম: সুশীল গোস্বামী ঘৰ নং : ৭৯৬ বয়স : 48 লিঙ্গ : মহিলা	BSW0393678 ফটো উপলব্ধ
853 নাম : মহেশ নাগ পিতাৰ নাম: সুৰেশ নাগ ঘৰ নং : ৮৭৩ বয়স : 30 লিঙ্গ : পুৰুষ	BSW0572735 ফটো উপলব্ধ	854 নাম : সুস্মীতা নাগ মাতৃৰ নাম: বেণুকা নাগ ঘৰ নং : ৮৭৩ বয়স : 24 লিঙ্গ : মহিলা	BSW0572768 ফটো উপলব্ধ	855 নাম : ৰাজ সাহা পিতাৰ নাম: ত্ৰিনাথ সাহা ঘৰ নং : ৮৯৮ বয়স : 24 লিঙ্গ : পুৰুষ	BSW0442129 ফটো উপলব্ধ
856 নাম : ৰমা সাহা স্বামীৰ নাম: দীপক সাহা ঘৰ নং : ৯০১ বয়স : 46 লিঙ্গ : মহিলা	BSW0010290 ফটো উপলব্ধ	857 নাম : সুৰেশ কোন্দো পিতাৰ নাম: ৰাজেন কোন্দো ঘৰ নং : ৯১৩ বয়স : 32 লিঙ্গ : পুৰুষ	BSW0444083 ফটো উপলব্ধ	858 নাম : অমিত সাহা মাতৃৰ নাম: বীণা সাহা ঘৰ নং : ৯২০ বয়স : 25 লিঙ্গ : পুৰুষ	BSW0550608 ফটো উপলব্ধ
859 নাম : মাধবী দাস স্বামীৰ নাম: পৰিমল দাস ঘৰ নং : ৯২২ বয়স : 30 লিঙ্গ : মহিলা	BSW0394049 ফটো উপলব্ধ	860 নাম : সুশিল সাহা পিতাৰ নাম: হিৰালাল সাহা ঘৰ নং : 998 বয়স : 62 লিঙ্গ : পুৰুষ	BSW0209130 ফটো উপলব্ধ	861 নাম : শিখা সাহা স্বামীৰ নাম: সুশিল সাহা ঘৰ নং : 998 বয়স : 52 লিঙ্গ : মহিলা	BSW0212951 ফটো উপলব্ধ
862 নাম : সঞ্জয় সাহা পিতাৰ নাম: সুশিল সাহা ঘৰ নং : 998 বয়স : 27 লিঙ্গ : পুৰুষ	BSW0218594 ফটো উপলব্ধ	863 নাম : ৰঞ্জন সাহা পিতাৰ নাম: সুশিল সাহা ঘৰ নং : 998 বয়স : 23 লিঙ্গ : পুৰুষ	BSW0560870 ফটো উপলব্ধ	864 নাম : জুবোদা বেগম স্বামীৰ নাম: জমিল আহমেদ ঘৰ নং : এইচ/নো.-322 বয়স : 56 লিঙ্গ : মহিলা	QBH0088104 ফটো উপলব্ধ
865 নাম : কৌশিক সূত্ৰধৰ পিতাৰ নাম: কমল সূত্ৰধৰ ঘৰ নং : হাউচ নো.-107 বয়স : 20 লিঙ্গ : পুৰুষ	QBH0115360 ফটো উপলব্ধ	866 নাম : পাৰমিনা খাতুন স্বামীৰ নাম: দিলদাৰ হুছেইন ঘৰ নং : ঘৰ নং-192 বয়স : 21 লিঙ্গ : মহিলা	QBH0114512 ফটো উপলব্ধ	867 নাম : প্ৰীতি নাথ মজুমদাৰ পিতাৰ নাম: তপন নাথ মজুমদাৰ ঘৰ নং : হাউচ নং.-257 বয়স : 22 লিঙ্গ : মহিলা	BSW0575621 ফটো উপলব্ধ
868 নাম : সুভম নাথ মজুমদাৰ পিতাৰ নাম: তপন নাথ মজুমদাৰ ঘৰ নং : হাউচ নো.-257 বয়স : 19 লিঙ্গ : পুৰুষ	QBH0151472 ফটো উপলব্ধ	869 নাম : ৰমা চক্ৰবৰ্তী স্বামীৰ নাম: ৰাধা পদ ঘৰ নং : হাউচ নো.-463 বয়স : 63 লিঙ্গ : মহিলা	QBH0098459 ফটো উপলব্ধ	870 নাম : গৌতম চক্ৰবৰ্তী পিতাৰ নাম: ৰাধাপদ চক্ৰবৰ্তী ঘৰ নং : হাউচ নো.-463, বয়স : 42 লিঙ্গ : পুৰুষ	QBH0077867 ফটো উপলব্ধ



871	BSW3889789
নাম : মংতী চক্ৰবৰ্তী স্বামীৰ নাম : গৌতম চক্ৰবৰ্তী ঘৰ নং : হাউচ নো. 463, বয়স : 33 লিঙ্গ : মহিলা	ফটো উপলব্ধ

872	QBH0086710
নাম : প্লাবিতা আচাৰ্য স্বামীৰ নাম : বাপন চক্ৰবৰ্তী ঘৰ নং : হাউচ নো. 1172, বয়স : 32 লিঙ্গ : মহিলা	ফটো উপলব্ধ

873	QBH0033084
নাম : মোহন হালদাৰ পিতাৰ নাম : বিবেক হালদাৰ ঘৰ নং : টংলা বয়স : 21 লিঙ্গ : পুৰুষ	ফটো উপলব্ধ



874	1	QBH0175778	ফটো উপলব্ধ	নাম : শেহজাদি খাতুন স্বামীৰ নাম : আব্দুল আশিক ঘৰ নং : 223 বয়স : 21 লিঙ্গ : মহিলা	875	1	QBH0176008	ফটো উপলব্ধ	নাম : বাধেশীতা শীল শৰ্মা পিতাৰ নাম : জয়ন্ত কুমাৰ শীল শৰ্মা ঘৰ নং : 317 বয়স : 18 লিঙ্গ : মহিলা	876	1	HPQ1632297	ফটো উপলব্ধ	নাম : বিজয় দে পিতাৰ নাম : লাতিয়ে ফণীন্দ্র ডে ঘৰ নং : 568 বয়স : 49 লিঙ্গ : পুৰুষ
877	1	HPQ1632300	ফটো উপলব্ধ	নাম : অপু সৰকাৰ ডে স্বামীৰ নাম : বিজয় দে ঘৰ নং : 568 বয়স : 44 লিঙ্গ : মহিলা	878	1	QBH0179663	ফটো উপলব্ধ	নাম : বাসন্তী চক্ৰৱৰ্তী স্বামীৰ নাম : বিকাশ চক্ৰৱৰ্তী ঘৰ নং : 338 বয়স : 23 লিঙ্গ : মহিলা	879	1	QBH0180083	ফটো উপলব্ধ	নাম : বৰ্জি খাতুন পিতাৰ নাম : মুকুট আলী ঘৰ নং : 322 বয়স : 21 লিঙ্গ : মহিলা
880	1	JRQ0171835	ফটো উপলব্ধ	নাম : হিমালী দেৱনাথ পিতাৰ নাম : লক্ষীকান্ত দেৱনাথ ঘৰ নং : 746 বয়স : 32 লিঙ্গ : মহিলা	881	1	BSW0196550	ফটো উপলব্ধ	নাম : শ্ৰীৰূপ গোস্বামী পিতাৰ নাম : শান্তি ৰঞ্জন গোস্বামী ঘৰ নং : 796 বয়স : 37 লিঙ্গ : পুৰুষ	882	1	QBH0179960	ফটো উপলব্ধ	নাম : মাজনী ৰায় স্বামীৰ নাম : ৰতন ৰায় ঘৰ নং : 230 বয়স : 23 লিঙ্গ : মহিলা
883	1	BSW9636548	ফটো উপলব্ধ	নাম : শংকৰ ভাট পিতাৰ নাম : যোগেশ ভাট ঘৰ নং : 319 বয়স : 53 লিঙ্গ : পুৰুষ	884	1	BSW9636559	ফটো উপলব্ধ	নাম : ৰুমা ভাট স্বামীৰ নাম : শঙ্কৰ ভাট ঘৰ নং : 319 বয়স : 48 লিঙ্গ : মহিলা	885	1	QBH0204172	ফটো উপলব্ধ	নাম : প্ৰিয়া সেন গুপ্তা স্বামীৰ নাম : সঞ্জয় দে ঘৰ নং : 797 বয়স : 24 লিঙ্গ : মহিলা
886	1	QBH0219071	ফটো উপলব্ধ	নাম : পলি সাহা পিতাৰ নাম : ৰাজু সাহা ঘৰ নং : 554 বয়স : 18 লিঙ্গ : মহিলা	887	1	QBH0219220	ফটো উপলব্ধ	নাম : টুম্পা সাহা স্বামীৰ নাম : প্ৰবীন সাহা ঘৰ নং : 455 বয়স : 32 লিঙ্গ : মহিলা	888	1	QBH0219592	ফটো উপলব্ধ	নাম : ৰশ্মি দাস স্বামীৰ নাম : শ্ৰীৰূপ গোস্বামী ঘৰ নং : 796 বয়স : 23 লিঙ্গ : মহিলা
889	1	QBH0219584	ফটো উপলব্ধ	নাম : মুনমুন সাহা পিতাৰ নাম : বিশ্বজিৎ সাহা ঘৰ নং : 554 বয়স : 19 লিঙ্গ : মহিলা	890	1	QBH0221226	ফটো উপলব্ধ	নাম : অসীম দাস পিতাৰ নাম : ৰবি দাস ঘৰ নং : 291 বয়স : 19 লিঙ্গ : পুৰুষ	891	1	HPQ0175844	ফটো উপলব্ধ	নাম : অৰ্চনা মণ্ডল স্বামীৰ নাম : বিশ্ব মণ্ডল ঘৰ নং : 241 বয়স : 32 লিঙ্গ : মহিলা



892	1	QBH0225185
নাম : জয়া দে পিতাৰ নাম : যতীন্দ্র দে ঘৰ নং : 229 বয়স : 30 লিঙ্গ : মহিলা		
ফটো উপলব্ধ		

893	1	HPQ3243536
নাম : বিশ্ব মণ্ডল পিতাৰ নাম : হৰ কুমাৰ মণ্ডল ঘৰ নং : 241 বয়স : 34 লিঙ্গ : পুৰুষ		
ফটো উপলব্ধ		

894	1	LQX0437657
নাম : কাম্পা ঘোষ স্বামীৰ নাম : সমীৰ ঘোষ ঘৰ নং : 1055 বয়স : 33 লিঙ্গ : মহিলা		
ফটো উপলব্ধ		

895	1	LQX5143340
নাম : সমীৰ ঘোষ পিতাৰ নাম : মিনালকান্তি ঘোষ ঘৰ নং : 1055 বয়স : 41 লিঙ্গ : পুৰুষ		
ফটো উপলব্ধ		

896	1	QBH0229955
নাম : সুনাক্ষী সৰকাৰ মাতৃৰ নাম : চম্পা সৰকাৰ ঘৰ নং : 229 বয়স : 18 লিঙ্গ : মহিলা		
ফটো উপলব্ধ		

897	1	QBH0230011
নাম : সুভংগকৰ সেন পিতাৰ নাম : স্বপন সেন ঘৰ নং : 828 বয়স : 18 লিঙ্গ : পুৰুষ		
ফটো উপলব্ধ		

898	1	QBH0229963
নাম : সবিতা দাস অন্যান্য : ববী নাথ ঘৰ নং : 469 বয়স : 32 লিঙ্গ : মহিলা		
ফটো উপলব্ধ		

899	1	QBH0229948
নাম : সুইটি আইচ পিতাৰ নাম : সুশীল আইচ ঘৰ নং : 307 বয়স : 18 লিঙ্গ : মহিলা		
ফটো উপলব্ধ		

900	1	QBH0232082
নাম : হেনা খাটন পিতাৰ নাম : চাহেব আলি ঘৰ নং : 598 বয়স : 20 লিঙ্গ : মহিলা		
ফটো উপলব্ধ		

901	1	QBH0232660
নাম : ঔশী ধৰ পিতাৰ নাম : সুকুমাৰ ধৰ ঘৰ নং : 215 বয়স : 18 লিঙ্গ : মহিলা		
ফটো উপলব্ধ		

ভোটাৰৰ সাৰাংশ

A) ভোটাৰৰ সংখ্যা

	তালিকাৰ প্ৰকাৰ	তালিকাৰ চিনাক্তকৰণ	ভোটাৰৰ সংখ্যা							
			পুৰুষ	মহিলা	৩য় লিঙ্গ	মুঠ				
I	মূল তালিকা	মূল তালিকা	বিশেষ সংশোধন, 2026 চনৰ পূৰ্বৰ 2025 চনৰ মূল তালিকাৰ লগত থকা সংযোজন সমূহ একত্ৰিতকৰণ কৰা তালিকা।				454	419	0	873
II	যোগ তালিকা	পৰিপূৰক 1	বিশেষ সংক্ষিপ্ত সংশোধন, 2026				4	14	0	18
		পৰিপূৰক 2	অনবিচ্ছিন্ন সংশোধন 2026				3	7	0	10
			মুঠ				7	21	0	28
III	বিয়োজন তালিকা	পৰিপূৰক 1	বিশেষ সংক্ষিপ্ত সংশোধন, 2026				31	20	0	51
		পৰিপূৰক 2	অনবিচ্ছিন্ন সংশোধন 2026				2	1	0	3
			মুঠ				33	21	0	54
IV	লিংগ ক্ষেত্ৰত পৰিবৰ্তনৰ বাবে পাৰ্থক্য					0	0	0	0	
এই সংশোধনৰ পিছত ভোটাৰ তালিকাত ভোটাৰৰ মুঠ সংখ্যা (I+II-III+IV)						428	419	0	847	

B) শুধৰনীৰ সংখ্যা

তালিকাৰ প্ৰকাৰ	তালিকাৰ চিনাক্তকৰণ	শুধৰনীৰ সংখ্যা
পৰিপূৰক 1	বিশেষ সংক্ষিপ্ত সংশোধন, 2026	4
পৰিপূৰক 2	অনবিচ্ছিন্ন সংশোধন 2026	3
	মুঠ	7

নিৰ্বাচক পঞ্জীয়ন বিষয়াৰ স্বাক্ষৰ

E-মূত, S-স্থানান্তৰিত/ বাসস্থান পৰিবৰ্তন, R-প্ৰতিলিপি, M-নিখোজ, Q-অযোগ্য