



## ভোটাৰ তালিকা 2026 S03 অসম

বিধানসভা সমষ্টিৰ নম্বৰ, নাম আৰু সংৰক্ষণৰ স্থিতি : 48 - টংলা (সাধাৰণ)		খণ্ড নং : 9																			
এই বিধানসভা সমষ্টিত কোন সংসদীয় সমষ্টিৰ অন্তৰ্গত তাৰ নম্বৰ, নাম আৰু সংৰক্ষণ স্থিতি : 4 - দৰং-ওদালগুৰি (সাধাৰণ)																					
<b>1. সংশোধনৰ বিৱৰণ</b>																					
সংশোধনৰ বছৰ	2026	<b>তালিকাৰ চিনাক্তকৰণ</b>																			
ভিত্তি তাৰিখ	01-04-2026	বিশেষ সংশোধন, 2026 চনৰ পূৰ্বৰ 2025 চনৰ মূল তালিকাৰ লগত থকা সংযোজন সমূহ একত্ৰিতকৰণ কৰা তালিকা।																			
সংশোধনৰ প্ৰকাৰ	বিশেষ সংশোধন 2026																				
প্ৰকাশনৰ তাৰিখ	23-03-2026																				
<b>2. খণ্ড আৰু ভোটগ্ৰহন কেন্দ্ৰৰ বিৱৰণ</b>																					
খণ্ডৰ অন্তৰ্গত এলেকা সমূহৰ নম্বৰ আৰু নাম																					
1-খৈৰাবাৰী চাহ বাগিছা (অংশ)		<table border="1" style="width: 100%; border-collapse: collapse;"> <tr> <td>মূল চহৰ/গাওঁ</td> <td>: খৈৰাবাৰী চাহ বাগিছা</td> </tr> <tr> <td>ৱাৰ্ড নং</td> <td>:</td> </tr> <tr> <td>ডাকঘৰ</td> <td>: হাতীগড়</td> </tr> <tr> <td>পুলিচ থানা</td> <td>: হৰিশিঙা</td> </tr> <tr> <td>ব্লক</td> <td>: ওদালগুৰি (অংশ-২)</td> </tr> <tr> <td>ৰাজহ চক্ৰ</td> <td>: হৰিশিঙা</td> </tr> <tr> <td>জিলা</td> <td>: ওদালগুৰি</td> </tr> <tr> <td>পিনকোড</td> <td>: 784524</td> </tr> </table>				মূল চহৰ/গাওঁ	: খৈৰাবাৰী চাহ বাগিছা	ৱাৰ্ড নং	:	ডাকঘৰ	: হাতীগড়	পুলিচ থানা	: হৰিশিঙা	ব্লক	: ওদালগুৰি (অংশ-২)	ৰাজহ চক্ৰ	: হৰিশিঙা	জিলা	: ওদালগুৰি	পিনকোড	: 784524
মূল চহৰ/গাওঁ	: খৈৰাবাৰী চাহ বাগিছা																				
ৱাৰ্ড নং	:																				
ডাকঘৰ	: হাতীগড়																				
পুলিচ থানা	: হৰিশিঙা																				
ব্লক	: ওদালগুৰি (অংশ-২)																				
ৰাজহ চক্ৰ	: হৰিশিঙা																				
জিলা	: ওদালগুৰি																				
পিনকোড	: 784524																				
<b>3. ভোটগ্ৰহন কেন্দ্ৰৰ বিৱৰণ</b>																					
ভোটগ্ৰহন কেন্দ্ৰৰ নম্বৰ আৰু নাম :		ভোটগ্ৰহন কেন্দ্ৰৰ প্ৰকাৰ (পুৰুষ/মহিলা/সাধাৰণ)		সাধাৰণ																	
9 - খৈৰাবাৰী চাহবাগিছা প্ৰাথমিক বিদ্যালয়		খণ্ডৰ অন্তৰ্গত সহায়ক ভোটগ্ৰহন কেন্দ্ৰৰ সংখ্যা :		0																	
ভোটগ্ৰহন কেন্দ্ৰৰ ঠিকনা :																					
খৈৰাবাৰী চাহবাগিছা প্ৰাথমিক বিদ্যালয়, 1, খৈৰাবাৰী চাহ বাগিছা পোঃঅঃ -হাতীগড় জিলা-ওদালগুৰি ৭৮৪৫২৪																					
<b>4. ভোটাৰৰ সংখ্যা</b>																					
আৰম্ভনি ক্ৰমিক নং	শেষ ক্ৰমিক নং	মুঠ ভোটাৰ																			
		পুৰুষ	মহিলা	৩য় লিঙ্গ	মুঠ																
1	935	407	461	0	868																

নিৰ্বাচক পঞ্জীয়ন বিষয়াৰ স্বাক্ষৰ

Nazri Naksha

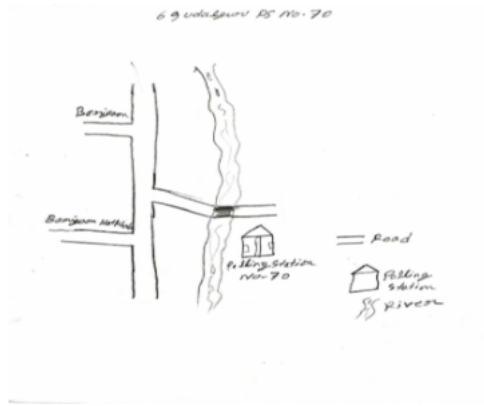

Google Map View



Polling Station Building Front View



ভোটগ্ৰহন কেন্দ্ৰৰ সন্মুখৰ দৃশ্য



Cad View

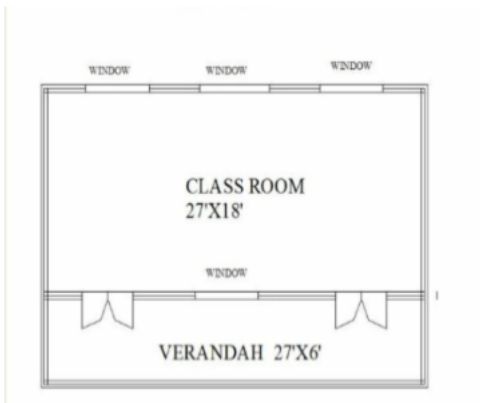

Key MAP View

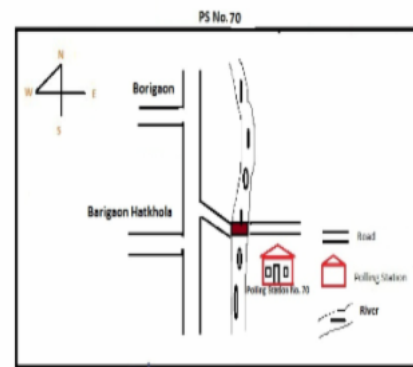



1 নাম : আনন্দ যাদব পিতাৰ নাম: মঙ্গল ৰাম যাদব ঘৰ নং : 06 বয়স : 35 লিঙ্গ : পুৰুষ	QBH0134742 ফটো উপলব্ধ	2 নাম : দমংটী বাঘসিংহ স্বামীৰ নাম: কুসমা বাগসিংহ ঘৰ নং : 11 বয়স : 36 লিঙ্গ : মহিলা	LQX0489682 ফটো উপলব্ধ	# 3 নাম : পালো বাগসিংহ স্বামীৰ নাম: দিলিপ বাগসিংহ ঘৰ নং : ৫৭৯ বয়স : 28 লিঙ্গ : মহিলা	LQX0396788 ফটো উপলব্ধ
E 4 নাম : জুল কনগাৰী মাতৃৰ নাম: মণ্ডালি কনগাৰী ঘৰ নং : 17 বয়স : 26 লিঙ্গ : পুৰুষ	LQX0433813 ফটো উপলব্ধ	5 নাম : পূজা বাগসিংহ মাতৃৰ নাম: দমংটী বাগসিংহ ঘৰ নং : 11 বয়স : 21 লিঙ্গ : মহিলা	LQX7670417 ফটো উপলব্ধ	6 নাম : ৰীতা খণ্ডিত চহৰীয়া স্বামীৰ নাম: দেবেন চহৰীয়া ঘৰ নং : 12 বয়স : 38 লিঙ্গ : মহিলা	LQX5943271 ফটো উপলব্ধ
R 7 নাম : সুকৰাম মুণ্ডা পিতাৰ নাম: চণ্ডীকা মুণ্ডা ঘৰ নং : 23 বয়স : 23 লিঙ্গ : পুৰুষ	LQX0527994 ফটো উপলব্ধ	8 নাম : লক্ষী দাস পিতাৰ নাম: জগদীশ দাস ঘৰ নং : 22 বয়স : 26 লিঙ্গ : মহিলা	QBH0059709 ফটো উপলব্ধ	9 নাম : মঞ্জু তাঁতি স্বামীৰ নাম: মোহন তাঁতি ঘৰ নং : 25 বয়স : 36 লিঙ্গ : মহিলা	LQX0469403 ফটো উপলব্ধ
10 নাম : ৰাহুল বাইগা পিতাৰ নাম: শঙ্কৰ বাইগা ঘৰ নং : 22 বয়স : 23 লিঙ্গ : পুৰুষ	LQX0573501 ফটো উপলব্ধ	11 নাম : বিশ্বজিৎ সিং পিতাৰ নাম: শামেসিং গন্ড ঘৰ নং : 50 বয়স : 21 লিঙ্গ : পুৰুষ	LQX7657406 ফটো উপলব্ধ	12 নাম : সন্তোষী নায়ক স্বামীৰ নাম: পন্ডা নায়ক ঘৰ নং : 54 বয়স : 45 লিঙ্গ : মহিলা	LQX7659824 ফটো উপলব্ধ
13 নাম : অজয় কোৱৰ পিতাৰ নাম: ৰতন কোৱৰ ঘৰ নং : 58 বয়স : 28 লিঙ্গ : পুৰুষ	LQX7660319 ফটো উপলব্ধ	14 নাম : তিলকা কোৱৰ স্বামীৰ নাম: অজয় কোৱৰ ঘৰ নং : 58 বয়স : 27 লিঙ্গ : মহিলা	LQX7661127 ফটো উপলব্ধ	15 নাম : ৰতনমনি মন্ত্ৰা স্বামীৰ নাম: বাচু মন্ত্ৰা ঘৰ নং : ৫৯ বয়স : 58 লিঙ্গ : মহিলা	LQX5934565 ফটো উপলব্ধ
# 16 নাম : মতা মুণ্ডা পিতাৰ নাম: ৰাবেত মুণ্ডা ঘৰ নং : ৩৯1 বয়স : 24 লিঙ্গ : মহিলা	LQX0466367 ফটো উপলব্ধ	# 17 নাম : জনিতা কেওট স্বামীৰ নাম: অজয় কৌত ঘৰ নং : ৪৭৩ বয়স : 31 লিঙ্গ : মহিলা	LQX7696370 ফটো উপলব্ধ	# 18 নাম : মোহন তাঁতি পিতাৰ নাম: দেবানন্দ তাঁতি ঘৰ নং : ৩৫৫ বয়স : 30 লিঙ্গ : পুৰুষ	LQX0519579 ফটো উপলব্ধ
# 19 নাম : ধনমতী কুজৰ পিতাৰ নাম: এশৈলি কুজৰ ঘৰ নং : ৩৯৪ বয়স : 36 লিঙ্গ : মহিলা	LQX7669104 ফটো উপলব্ধ	20 নাম : ৰীতা লাক্ৰা পিতাৰ নাম: মাছী মুণ্ডা ঘৰ নং : 72 বয়স : 45 লিঙ্গ : মহিলা	LQX5934805 ফটো উপলব্ধ	21 নাম : ৰবি চাচনী পিতাৰ নাম: জয়ৰাম চাচনী ঘৰ নং : 77 বয়স : 35 লিঙ্গ : পুৰুষ	LQX7658883 ফটো উপলব্ধ
22 নাম : সুকমাৰী দৈমাৰী স্বামীৰ নাম: অজয় দৈমাৰী ঘৰ নং : 82 বয়স : 54 লিঙ্গ : মহিলা	QBH0123265 ফটো উপলব্ধ	23 নাম : দাশ কচুয়াহ পিতাৰ নাম: বাঁচ মুণ্ডা ঘৰ নং : ৯৬ বয়স : 23 লিঙ্গ : পুৰুষ	LQX0535617 ফটো উপলব্ধ	24 নাম : শ্ৰীমতী নায়ক স্বামীৰ নাম: অনীল নায়ক ঘৰ নং : 102 বয়স : 34 লিঙ্গ : মহিলা	LQX7658503 ফটো উপলব্ধ
25 নাম : ভিক্টৰ টপ্প পিতাৰ নাম: জোহৰ টপ্প ঘৰ নং : 108 বয়স : 45 লিঙ্গ : পুৰুষ	QBH0078840 ফটো উপলব্ধ	#2 26 নাম : ৰূপা বৰাইক পিতাৰ নাম: গনেশ বৰাইক ঘৰ নং : 329 বয়স : 23 লিঙ্গ : মহিলা	QBH0100065 ফটো উপলব্ধ	# 27 নাম : মনীষা মুণ্ডা পিতাৰ নাম: জিতো মুণ্ডা ঘৰ নং : ৪০০ বয়স : 23 লিঙ্গ : মহিলা	LQX1128156 ফটো উপলব্ধ
28 নাম : জয়ন্তী গোৱালা স্বামীৰ নাম: মাঘু গোৱালা ঘৰ নং : 120 বয়স : 43 লিঙ্গ : মহিলা	LQX7697014 ফটো উপলব্ধ	# 29 নাম : অলবিন পোৰ্জা স্বামীৰ নাম: লক্ষ্মন পোৰ্জা ঘৰ নং : ৩৪৮ বয়স : 33 লিঙ্গ : মহিলা	LQX0537340 ফটো উপলব্ধ	30 নাম : গীতা কন্ধ স্বামীৰ নাম: সুকদেব কন্ধ ঘৰ নং : 124 বয়স : 41 লিঙ্গ : মহিলা	LQX7660368 ফটো উপলব্ধ



# 31 নাম : মৈনী বৰাস্কিক স্বামীৰ নাম : সুবাস বৰাস্কিক ঘৰ নং : ৩৯০ বয়স : 25 লিঙ্গ : মহিলা	LQX0532267 ফটো উপলব্ধ	# 32 নাম : মীনা কেৰিয়া স্বামীৰ নাম : প্ৰভুদহন কেৰিয়া ঘৰ নং : ৩৮৯ বয়স : 43 লিঙ্গ : মহিলা	LQX1122738 ফটো উপলব্ধ	33 নাম : বিষ্ণু খেৰিয়া পিতাৰ নাম : বালাসুস খেৰিয়া ঘৰ নং : ১৩৫ বয়স : 25 লিঙ্গ : পুৰুষ	LQX0465971 ফটো উপলব্ধ
34 নাম : জ্যোতি খেৰিয়া মাতৃৰ নাম : সুসিতা খেৰিয়া ঘৰ নং : 135 বয়স : 22 লিঙ্গ : মহিলা	LQX1120112 ফটো উপলব্ধ	35 নাম : চুনীল খেৰিয়া পিতাৰ নাম : সিলিষ্টৰ খেৰিয়া ঘৰ নং : 138 বয়স : 22 লিঙ্গ : পুৰুষ	LQX1125681 ফটো উপলব্ধ	36 নাম : আৰতী চাওৰা স্বামীৰ নাম : বিক্ৰম চাওৰা ঘৰ নং : 152 বয়স : 20 লিঙ্গ : মহিলা	QBH0123935 ফটো উপলব্ধ
# 37 নাম : অমিত পৰজা পিতাৰ নাম : ৰাজেশ পৰজা ঘৰ নং : ৩৪৬ বয়স : 22 লিঙ্গ : পুৰুষ	LQX0565176 ফটো উপলব্ধ	38 নাম : ৰোজ মীৰী টোপ্পো স্বামীৰ নাম : বিনয় টোপ্পো ঘৰ নং : ১১১ বয়স : 45 লিঙ্গ : মহিলা	LQX0518910 ফটো উপলব্ধ	39 নাম : প্ৰেম মিঞ্জ পিতাৰ নাম : পিতাৰ মিঞ্জ ঘৰ নং : 174 বয়স : 38 লিঙ্গ : পুৰুষ	QBH0123448 ফটো উপলব্ধ
40 নাম : সাৰিতা কান্ডুলনা পিতাৰ নাম : সিমৰ্ন কান্ডুলনা ঘৰ নং : 174 বয়স : 32 লিঙ্গ : মহিলা	LQX7659493 ফটো উপলব্ধ	# 41 নাম : জমুনা তাঁতি পিতাৰ নাম : দেবানন্দ তাঁতি ঘৰ নং : ৩৫৫ বয়স : 25 লিঙ্গ : মহিলা	LQX0489286 ফটো উপলব্ধ	# 42 নাম : আকাশ তাঁতি পিতাৰ নাম : দেবানন্দ তাঁতি ঘৰ নং : ৩৫৫ বয়স : 23 লিঙ্গ : পুৰুষ	LQX0489880 ফটো উপলব্ধ
43 নাম : গায়ত্ৰী সিং স্বামীৰ নাম : চন্দ্ৰদীপ সিং গৌড় ঘৰ নং : 215 বয়স : 27 লিঙ্গ : মহিলা	LQX1124239 ফটো উপলব্ধ	44 নাম : ফুলমণী যাদাৱ স্বামীৰ নাম : পৰদেশী যাদাৱ ঘৰ নং : ২৫৯ বয়স : 28 লিঙ্গ : মহিলা	LQX0434233 ফটো উপলব্ধ	E 45 নাম : মন্তৰীয়া গৌড় স্বামীৰ নাম : বৃষ্ণ গৌড় ঘৰ নং : ৩০৬ বয়স : 65 লিঙ্গ : মহিলা	LQX5934598 ফটো উপলব্ধ
46 নাম : সোমনাথ পৰজা পিতাৰ নাম : চনু পৰজা ঘৰ নং : ৩০৪গ বয়স : 38 লিঙ্গ : পুৰুষ	LQX5934645 ফটো উপলব্ধ	47 নাম : সোমাৰ পৰ্জা পিতাৰ নাম : সোনা পৰ্জা ঘৰ নং : ৩০৪ বয়স : 36 লিঙ্গ : পুৰুষ	LQX7668353 ফটো উপলব্ধ	48 নাম : চান্দনী পৰ্জা মাতৃৰ নাম : সোমাৰী পৰ্জা ঘৰ নং : ৩০৪ বয়স : 31 লিঙ্গ : মহিলা	LQX7668825 ফটো উপলব্ধ
49 নাম : সুনিতা পৰ্জা স্বামীৰ নাম : লখিৰাম পৰ্জা ঘৰ নং : ৩০৪ বয়স : 26 লিঙ্গ : মহিলা	LQX7670409 ফটো উপলব্ধ	50 নাম : বীৰসমনী পোৰ্জা স্বামীৰ নাম : চমনাথ পোৰ্জা ঘৰ নং : ৩০৪গ বয়স : 38 লিঙ্গ : মহিলা	LQX0528133 ফটো উপলব্ধ	51 নাম : চুকদৌ ওৰাং পিতাৰ নাম : দেৱান ওৰাং ঘৰ নং : ৩০৬ বয়স : 50 লিঙ্গ : পুৰুষ	LQX5934667 ফটো উপলব্ধ
52 নাম : পৰমীলা তাঁতি স্বামীৰ নাম : ৰবি তাঁতি ঘৰ নং : ৩০৬ বয়স : 49 লিঙ্গ : মহিলা	LQX1601258 ফটো উপলব্ধ	53 নাম : মহন্ত তাতী মাতৃৰ নাম : প্ৰমিলা তাতী ঘৰ নং : ৩০৬ বয়স : 37 লিঙ্গ : পুৰুষ	LQX0206797 ফটো উপলব্ধ	54 নাম : গৌতম তাতী পিতাৰ নাম : ৰাধেশ্যাম তাঁতি ঘৰ নং : ৩০৬ বয়স : 36 লিঙ্গ : পুৰুষ	LQX1601509 ফটো উপলব্ধ
55 নাম : দাচামী পৰ্জা পিতাৰ নাম : ৰামচন্দ্ৰ পৰ্জা ঘৰ নং : ৩০৬ক বয়স : 35 লিঙ্গ : মহিলা	LQX5943135 ফটো উপলব্ধ	56 নাম : ইলিনা তাতী মাতৃৰ নাম : প্ৰমিলা তাতী ঘৰ নং : ৩০৬ বয়স : 34 লিঙ্গ : মহিলা	LQX0206847 ফটো উপলব্ধ	57 নাম : শংকৰ প্ৰজা পিতাৰ নাম : ৰামচন্দ্ৰ প্ৰজা ঘৰ নং : ৩০৬ বয়স : 33 লিঙ্গ : পুৰুষ	LQX0385732 ফটো উপলব্ধ
58 নাম : গিতা ওৰাং পিতাৰ নাম : ৰুকদৌ ওৰাং ঘৰ নং : ৩০৬ বয়স : 32 লিঙ্গ : মহিলা	LQX0382671 ফটো উপলব্ধ	59 নাম : শিবা পৰ্জা পিতাৰ নাম : ৰাম চন্দ্ৰ পৰ্জা ঘৰ নং : ৩০৬ বয়স : 32 লিঙ্গ : পুৰুষ	LQX0528521 ফটো উপলব্ধ	60 নাম : জম্পিনা পৰজা স্বামীৰ নাম : শঙ্কৰ পৰজা ঘৰ নং : 306 বয়স : 32 লিঙ্গ : মহিলা	QBH0014241 ফটো উপলব্ধ



<p>S 61 LQX1601327 নাম : বশী তান্তী উৰাং পিতাৰ নাম: চুকচাঁদা উৰাং ঘৰ নং : ৩০৬ বয়স : 30 লিঙ্গ : মহিলা</p> <p>ফটো উপলব্ধ</p>	<p>62 LQX0388264 নাম : জনুল ধানৱাল পিতাৰ নাম: বোকদ ধানৱাল ঘৰ নং : ৩০৬ বয়স : 29 লিঙ্গ : পুৰুষ</p> <p>ফটো উপলব্ধ</p>	<p>63 LQX0528448 নাম : আৰতি পোৰ্জা স্বামীৰ নাম: সিবা পোৰ্জা ঘৰ নং : ৩০৬ বয়স : 27 লিঙ্গ : মহিলা</p> <p>ফটো উপলব্ধ</p>
<p>64 LQX7668411 নাম : সন্তোষ পৰ্জা পিতাৰ নাম: ৰামচন্দ্ৰ পৰ্জা ঘৰ নং : ৩০৬ বয়স : 22 লিঙ্গ : পুৰুষ</p> <p>ফটো উপলব্ধ</p>	<p>E 65 LQX5934678 নাম : ৰামচন্দ্ৰ পৰ্জা পিতাৰ নাম: আহিমা পৰ্জা ঘৰ নং : ৩০৬ বয়স : 70 লিঙ্গ : পুৰুষ</p> <p>ফটো উপলব্ধ</p>	<p>66 LQX5934689 নাম : পঞ্চমী প্ৰজা স্বামীৰ নাম: ৰামচন্দ্ৰ প্ৰজা ঘৰ নং : ৩০৬ বয়স : 60 লিঙ্গ : মহিলা</p> <p>ফটো উপলব্ধ</p>
<p>67 LQX5934736 নাম : ললিতা মাঝি পিতাৰ নাম: ৰামদাস মাঝি ঘৰ নং : ৩০৮ বয়স : 40 লিঙ্গ : মহিলা</p> <p>ফটো উপলব্ধ</p>	<p>68 LQX5934758 নাম : লক্ষী পৰজা স্বামীৰ নাম: দুখু পৰজা ঘৰ নং : ৩০৯ বয়স : 60 লিঙ্গ : মহিলা</p> <p>ফটো উপলব্ধ</p>	<p>69 LQX5934792 নাম : বিবিয়ানী মুণ্ডা পিতাৰ নাম: মাছী মুণ্ডা ঘৰ নং : ৩১২ বয়স : 50 লিঙ্গ : মহিলা</p> <p>ফটো উপলব্ধ</p>
<p>E 70 LQX5934781 নাম : চমৰা মুণ্ডা পিতাৰ নাম: মাছী মুণ্ডা ঘৰ নং : ৩১২ বয়স : 45 লিঙ্গ : পুৰুষ</p> <p>ফটো উপলব্ধ</p>	<p>71 LQX5934838 নাম : শঙ্কৰ মাহালী পিতাৰ নাম: সুমিত্ৰা মাহালী ঘৰ নং : ৩১৩ বয়স : 60 লিঙ্গ : পুৰুষ</p> <p>ফটো উপলব্ধ</p>	<p>72 LQX7668023 নাম : বিনিতা পাইক স্বামীৰ নাম: ৰামু পাইক ঘৰ নং : ৩১৩ বয়স : 51 লিঙ্গ : মহিলা</p> <p>ফটো উপলব্ধ</p>
<p>73 LQX5943180 নাম : বীৰচা মিন্দা পিতাৰ নাম: তুৰিয়া মিন্দা ঘৰ নং : ৩১৩ বয়স : 36 লিঙ্গ : পুৰুষ</p> <p>ফটো উপলব্ধ</p>	<p>74 QBH0114041 নাম : মনি মাহালী স্বামীৰ নাম: লখিৰাম মাহালী ঘৰ নং : 313 বয়স : 33 লিঙ্গ : মহিলা</p> <p>ফটো উপলব্ধ</p>	<p>75 LQX5943124 নাম : লক্ষীৰাম মাহালী মাতৃৰ নাম: নাগিন মাহালী ঘৰ নং : ৩১৩ বয়স : 31 লিঙ্গ : পুৰুষ</p> <p>ফটো উপলব্ধ</p>
<p>76 LQX0525527 নাম : ৰামু পাইক অন্যান্য: বিনিতা পাইক ঘৰ নং : ৩১৩এ বয়স : 58 লিঙ্গ : পুৰুষ</p> <p>ফটো উপলব্ধ</p>	<p>77 LQX7668338 নাম : লক্ষন পৰ্জা পিতাৰ নাম: ইতা পৰ্জা ঘৰ নং : ৩১৪ বয়স : 48 লিঙ্গ : পুৰুষ</p> <p>ফটো উপলব্ধ</p>	<p>78 LQX5934894 নাম : ৰামচন্দ্ৰ পৰজা পিতাৰ নাম: জিৰু পৰজা ঘৰ নং : ৩১৫ বয়স : 60 লিঙ্গ : পুৰুষ</p> <p>ফটো উপলব্ধ</p>
<p>79 LQX5934918 নাম : ধনেশ্বৰ পৰজা পিতাৰ নাম: ৰামচন্দ্ৰ পৰজা ঘৰ নং : ৩১৫ বয়স : 39 লিঙ্গ : পুৰুষ</p> <p>ফটো উপলব্ধ</p>	<p>80 LQX7668437 নাম : সুনিতা পৰ্জা পিতাৰ নাম: ধনেশ্বৰ পৰ্জা ঘৰ নং : ৩১৫ বয়স : 32 লিঙ্গ : মহিলা</p> <p>ফটো উপলব্ধ</p>	<p>81 LQX7668007 নাম : বিনিতা পৰ্জা পিতাৰ নাম: ধনেশ্বৰ পৰ্জা ঘৰ নং : ৩১৫ বয়স : 28 লিঙ্গ : মহিলা</p> <p>ফটো উপলব্ধ</p>
<p>82 LQX5934963 নাম : ৰতনী মহলী স্বামীৰ নাম: ৰুদন মহলী ঘৰ নং : ৩১৮ বয়স : 80 লিঙ্গ : মহিলা</p> <p>ফটো উপলব্ধ</p>	<p>83 LQX5934952 নাম : ৰুদন মহলী স্বামীৰ নাম: নন্দু মহলী ঘৰ নং : ৩১৮ বয়স : 65 লিঙ্গ : মহিলা</p> <p>ফটো উপলব্ধ</p>	<p>84 LQX5934996 নাম : মেৰি কুজুৰ স্বামীৰ নাম: চন্দ্ৰ একা ঘৰ নং : ৩১৯ বয়স : 50 লিঙ্গ : মহিলা</p> <p>ফটো উপলব্ধ</p>
<p>85 LQX7667793 নাম : ভীমচন্দ্ৰ একা পিতাৰ নাম: অঞ্জলিশ একা ঘৰ নং : ৩১৯ বয়স : 47 লিঙ্গ : পুৰুষ</p> <p>ফটো উপলব্ধ</p>	<p>86 LQX1601361 নাম : অনিতা কুজুৰ মাতৃৰ নাম: মিৰি কুজুৰ ঘৰ নং : ৩১৯ বয়স : 31 লিঙ্গ : মহিলা</p> <p>ফটো উপলব্ধ</p>	<p>87 QBH0168336 নাম : ডিষ্টা একা পিতাৰ নাম: সুবুধ একা ঘৰ নং : 319 বয়স : 26 লিঙ্গ : পুৰুষ</p> <p>ফটো উপলব্ধ</p>
<p>88 QBH0173575 নাম : অঞ্জলিউস একা পিতাৰ নাম: ভেনচেন একা ঘৰ নং : 319 বয়স : 24 লিঙ্গ : পুৰুষ</p> <p>ফটো উপলব্ধ</p>	<p>89 LQX0468934 নাম : থমাচ একা মাতৃৰ নাম: মেৰী একা ঘৰ নং : ৩১৯ বয়স : 23 লিঙ্গ : পুৰুষ</p> <p>ফটো উপলব্ধ</p>	<p>90 LQX5935013 নাম : বাসন্তি কৰ্মকাৰ স্বামীৰ নাম: পানীৰাম কৰ্মকাৰ ঘৰ নং : ৩২১ বয়স : 57 লিঙ্গ : মহিলা</p> <p>ফটো উপলব্ধ</p>



91 নাম : তুফান লোহাৰ পিতাৰ নাম: পানীৰাম কৰ্মকাৰ লোহাৰ ঘৰ নং : ৩২১ বয়স : 34 লিঙ্গ : পুৰুষ	LQX1601601 ফটো উপলব্ধ	92 নাম : বহিত লোহাৰ পিতাৰ নাম: পানীৰাম কৰ্মকাৰ লোহাৰ ঘৰ নং : ৩২১ বয়স : 33 লিঙ্গ : পুৰুষ	LQX1601496 ফটো উপলব্ধ	93 নাম : পিথকি লোহাৰ স্বামীৰ নাম: বহিত লোহাৰ ঘৰ নং : ৩২১ বয়স : 31 লিঙ্গ : মহিলা	LQX0386037 ফটো উপলব্ধ
94 নাম : আশা লোহাৰ স্বামীৰ নাম: তুফান কৰ্মকাৰ ঘৰ নং : ৩২১ বয়স : 29 লিঙ্গ : মহিলা	LQX0209635 ফটো উপলব্ধ	95 নাম : চভা মুণ্ডা স্বামীৰ নাম: চিমন মুণ্ডা ঘৰ নং : ৩২২ বয়স : 70 লিঙ্গ : মহিলা	LQX5935035 ফটো উপলব্ধ	96 নাম : ঈশ্বাক মুণ্ডা পিতাৰ নাম: চিমন মুণ্ডা ঘৰ নং : ৩২২ বয়স : 50 লিঙ্গ : পুৰুষ	LQX5935046 ফটো উপলব্ধ
# 97 নাম : জিবেল কাণ্ডুলনা পিতাৰ নাম: চিমন চিমন মুণ্ডা ঘৰ নং : ৩২২ বয়স : 50 লিঙ্গ : পুৰুষ	LQX5935024 ফটো উপলব্ধ	# 98 নাম : কাৰ্জিনা কাণ্ডুলনা স্বামীৰ নাম: জিবেল মুন্দা ঘৰ নং : ৩২২ বয়স : 38 লিঙ্গ : মহিলা	LQX1601316 ফটো উপলব্ধ	99 নাম : উৰচিলা কাণ্ডুলনা পিতাৰ নাম: জিবেল কাণ্ডুলনা ঘৰ নং : 322 বয়স : 20 লিঙ্গ : মহিলা	QBH0028399 ফটো উপলব্ধ
100 নাম : ফিলমিনা বৰুৱা স্বামীৰ নাম: কুৰচা বৰুৱা ঘৰ নং : ৩২৩ বয়স : 68 লিঙ্গ : মহিলা	LQX5935068 ফটো উপলব্ধ	101 নাম : পাত্ৰিক বাৰুৱা পিতাৰ নাম: কুৰচা বৰুৱা ঘৰ নং : ৩২৩ বয়স : 43 লিঙ্গ : পুৰুষ	LQX5935079 ফটো উপলব্ধ	102 নাম : আচা বাৰুৱা স্বামীৰ নাম: পাত্ৰিক বাৰুৱা ঘৰ নং : 323 বয়স : 35 লিঙ্গ : মহিলা	QBH0102723 ফটো উপলব্ধ
103 নাম : চিলা বাৰুৱা মাতৃৰ নাম: ফিল্মিনা বাৰুৱা ঘৰ নং : ৩২৩ বয়স : 34 লিঙ্গ : মহিলা	LQX0148981 ফটো উপলব্ধ	104 নাম : পিৰচিং বসুমতাৰী স্বামীৰ নাম: বিনু বসুমতাৰী ঘৰ নং : ৩২৪ বয়স : 40 লিঙ্গ : মহিলা	LQX5935080 ফটো উপলব্ধ	105 নাম : চানি বসুমতাৰী পিতাৰ নাম: বিনু বসুমতাৰী ঘৰ নং : ৩২৪ বয়স : 30 লিঙ্গ : পুৰুষ	LQX0148742 ফটো উপলব্ধ
106 নাম : সংগীতা বসুমতাৰী পিতাৰ নাম: বেনু বসুমতাৰী ঘৰ নং : 324 বয়স : 25 লিঙ্গ : মহিলা	QBH0174748 ফটো উপলব্ধ	107 নাম : বাচো টপ্প স্বামীৰ নাম: আঠনাচ টপ্প ঘৰ নং : ৩২৫ বয়স : 47 লিঙ্গ : মহিলা	LQX5935115 ফটো উপলব্ধ	108 নাম : চিৰান্তি টপ্প মাতৃৰ নাম: সুখমহিত টপ্প ঘৰ নং : ৩২৫ বয়স : 45 লিঙ্গ : মহিলা	LQX5935126 ফটো উপলব্ধ
109 নাম : সুকচাই তাপ্প পিতাৰ নাম: আঠনাচ তাপ্প ঘৰ নং : ৩২৫ বয়স : 32 লিঙ্গ : পুৰুষ	LQX5943113 ফটো উপলব্ধ	110 নাম : লিলি টপ্প মাতৃৰ নাম: বাচো টপ্প ঘৰ নং : ৩২৫ বয়স : 28 লিঙ্গ : মহিলা	LQX0178210 ফটো উপলব্ধ	111 নাম : ৰাজেন টপ্প পিতাৰ নাম: বাচো টপ্প ঘৰ নং : ৩২৫ বয়স : 27 লিঙ্গ : পুৰুষ	LQX0177774 ফটো উপলব্ধ
112 নাম : বিনয় টোপ্পো পিতাৰ নাম: সিৰু টোপ্পো ঘৰ নং : ৩২৬ বয়স : 50 লিঙ্গ : পুৰুষ	LQX5935148 ফটো উপলব্ধ	113 নাম : এলিশা টোপ্পো স্বামীৰ নাম: বিনয় টোপ্পো ঘৰ নং : ৩২৬ বয়স : 40 লিঙ্গ : মহিলা	LQX5943179 ফটো উপলব্ধ	114 নাম : নিৰ্মলা টপ্প পিতাৰ নাম: বিনয় টপ্প ঘৰ নং : ৩২৬ বয়স : 27 লিঙ্গ : মহিলা	LQX0386573 ফটো উপলব্ধ
115 নাম : এলিশা টপ্প পিতাৰ নাম: বিনয় টপ্প ঘৰ নং : 326 বয়স : 23 লিঙ্গ : মহিলা	QBH0012427 ফটো উপলব্ধ	116 নাম : প্ৰকাছ টপ্প পিতাৰ নাম: বিনয় টপ্প ঘৰ নং : 326 বয়স : 20 লিঙ্গ : পুৰুষ	QBH0015750 ফটো উপলব্ধ	117 নাম : বিজয় পৰ্জা পিতাৰ নাম: আমফুল পৰ্জা ঘৰ নং : ৩২৮ বয়স : 37 লিঙ্গ : পুৰুষ	LQX1601521 ফটো উপলব্ধ
118 নাম : ফুলচিহ্না পৰ্জা স্বামীৰ নাম: বিজয় পৰ্জা ঘৰ নং : ৩২৮ বয়স : 30 লিঙ্গ : মহিলা	LQX1601485 ফটো উপলব্ধ	119 নাম : গনেশ বৰাইক পিতাৰ নাম: মহেশ্বৰ বৰাইক ঘৰ নং : ৩২৯ বয়স : 60 লিঙ্গ : পুৰুষ	LQX5935193 ফটো উপলব্ধ	120 নাম : ববিতা বৰাইক স্বামীৰ নাম: গনেশ বৰাইক ঘৰ নং : ৩২৯ বয়স : 38 লিঙ্গ : মহিলা	LQX5935206 ফটো উপলব্ধ



<p>S 121 LQX0385500</p> <p>নাম : জুলি বাৰাইক পিতাৰ নাম: গণেশ বাৰাইক ঘৰ নং : ৩২৯ বয়স : ২৪ লিঙ্গ : মহিলা</p> <p>ফটো উপলব্ধ</p>	<p>122 LQX0517532</p> <p>নাম : মহেশ বৰাঙ্গিক পিতাৰ নাম: গণেশ বৰাঙ্গিক ঘৰ নং : ৩২৯ বয়স : 26 লিঙ্গ : পুৰুষ</p> <p>ফটো উপলব্ধ</p>	<p>123 LQX1601269</p> <p>নাম : ৰূপদী তান্তী স্বামীৰ নাম: মোহন তাঁতি ঘৰ নং : ৩০২ক বয়স : 69 লিঙ্গ : মহিলা</p> <p>ফটো উপলব্ধ</p>
<p>124 LQX0449371</p> <p>নাম : কুমাৰী তাঁতি স্বামীৰ নাম: আশাৰাম তাঁতি ঘৰ নং : ৩০২ বয়স : 44 লিঙ্গ : মহিলা</p> <p>ফটো উপলব্ধ</p>	<p>125 LQX1601338</p> <p>নাম : এলিনা বাৰাইক স্বামীৰ নাম: বনজিত বাৰাইক ঘৰ নং : ৩০২ বয়স : 39 লিঙ্গ : মহিলা</p> <p>ফটো উপলব্ধ</p>	<p>R 126 LQX1601270</p> <p>নাম : চাউনী কেউট মাতৃৰ নাম: জনৰ্জা কেউট ঘৰ নং : ৩০২ বয়স : ৪৭ লিঙ্গ : মহিলা</p> <p>ফটো উপলব্ধ</p>
<p>127 LQX0449405</p> <p>নাম : কৈলাস তাঁতি পিতাৰ নাম: আশ্রম তাঁতি ঘৰ নং : ৩০২ বয়স : 34 লিঙ্গ : পুৰুষ</p> <p>ফটো উপলব্ধ</p>	<p>128 LQX5935273</p> <p>নাম : চুকুৰমনি ওৰাং স্বামীৰ নাম: কেন্দু ওৰাং ঘৰ নং : ৩০৫ বয়স : 52 লিঙ্গ : মহিলা</p> <p>ফটো উপলব্ধ</p>	<p>129 QBH0005322</p> <p>নাম : দশমী ওৰাং মাতৃৰ নাম: শুকুৰমনি ওৰাং ঘৰ নং : 335 বয়স : 29 লিঙ্গ : মহিলা</p> <p>ফটো উপলব্ধ</p>
<p>130 QBH0013375</p> <p>নাম : অজয় কুজুৰ মাতৃৰ নাম: শুকুৰমনি ওৰাং ঘৰ নং : 335 বয়স : 24 লিঙ্গ : পুৰুষ</p> <p>ফটো উপলব্ধ</p>	<p>131 QBH0130625</p> <p>নাম : অমতা ওৰাং পিতাৰ নাম: কেন্দু ওৰাং ঘৰ নং : 335 বয়স : 20 লিঙ্গ : মহিলা</p> <p>ফটো উপলব্ধ</p>	<p>132 LQX5935295</p> <p>নাম : হাবিল মিনজ পিতাৰ নাম: যোচেফ মিনজ ঘৰ নং : ৩০৬ বয়স : 55 লিঙ্গ : পুৰুষ</p> <p>ফটো উপলব্ধ</p>
<p>133 LQX5935320</p> <p>নাম : ক্ৰিষ্টোফাৰ মিঞ্জ পিতাৰ নাম: যোচেফ মিনজ ঘৰ নং : ৩০৬ বয়স : 47 লিঙ্গ : পুৰুষ</p> <p>ফটো উপলব্ধ</p>	<p>134 LQX5935308</p> <p>নাম : ইস্তফা ন মিঞ্জ পিতাৰ নাম: জোসেফ মিঞ্জ ঘৰ নং : ৩০৬ বয়স : 45 লিঙ্গ : পুৰুষ</p> <p>ফটো উপলব্ধ</p>	<p>135 LQX5935331</p> <p>নাম : বীতা মিনজ স্বামীৰ নাম: খ্ৰীষ্টোফাৰ মিনজ ঘৰ নং : ৩০৬ বয়স : 44 লিঙ্গ : মহিলা</p> <p>ফটো উপলব্ধ</p>
<p>136 LQX5935319</p> <p>নাম : হেলেনা মিঞ্জ স্বামীৰ নাম: ইস্তফা ন মিঞ্জ ঘৰ নং : ৩০৬ বয়স : 42 লিঙ্গ : মহিলা</p> <p>ফটো উপলব্ধ</p>	<p>137 LQX0178152</p> <p>নাম : সাৰিতা মিঞ্জ পিতাৰ নাম: ষ্টিফান মিঞ্জ ঘৰ নং : ৩০৬ বয়স : 29 লিঙ্গ : মহিলা</p> <p>ফটো উপলব্ধ</p>	<p>138 LQX0177451</p> <p>নাম : ডেভিড মিঞ্জ পিতাৰ নাম: ষ্টিফেন মিঞ্জ ঘৰ নং : ৩০৬ বয়স : 28 লিঙ্গ : পুৰুষ</p> <p>ফটো উপলব্ধ</p>
<p>139 QBH0053827</p> <p>নাম : মাইকেল মিঞ্জ পিতাৰ নাম: খ্ৰীষ্টোফাৰ মিঞ্জ ঘৰ নং : 336 বয়স : 21 লিঙ্গ : পুৰুষ</p> <p>ফটো উপলব্ধ</p>	<p>140 LQX1601430</p> <p>নাম : চমাৰু বাৰাইক মাতৃৰ নাম: ৰুদন মাহালী ঘৰ নং : ৩০৭ বয়স : 42 লিঙ্গ : পুৰুষ</p> <p>ফটো উপলব্ধ</p>	<p>141 LQX5935364</p> <p>নাম : ফিৰ' মাহালী পিতাৰ নাম: ৰত্না মাহালী ঘৰ নং : ৩০৭ বয়স : 38 লিঙ্গ : মহিলা</p> <p>ফটো উপলব্ধ</p>
<p>142 LQX1601305</p> <p>নাম : গোলাপী বাৰাইক স্বামীৰ নাম: চমাৰু বাৰাইক ঘৰ নং : ৩০৭ বয়স : 38 লিঙ্গ : মহিলা</p> <p>ফটো উপলব্ধ</p>	<p>143 LQX5935386</p> <p>নাম : চামেলী মাহালী স্বামীৰ নাম: তুলসী মাহালী ঘৰ নং : ৩০৮ বয়স : 50 লিঙ্গ : মহিলা</p> <p>ফটো উপলব্ধ</p>	<p>144 LQX7667850</p> <p>নাম : আকাশ নায়ক পিতাৰ নাম: বলৰাম নায়ক ঘৰ নং : ৩০৮ বয়স : 29 লিঙ্গ : পুৰুষ</p> <p>ফটো উপলব্ধ</p>
<p>145 LQX0546093</p> <p>নাম : ৰমণ মহলি পিতাৰ নাম: তুলসী মহলি ঘৰ নং : 338 বয়স : 28 লিঙ্গ : পুৰুষ</p> <p>ফটো উপলব্ধ</p>	<p>146 LQX7668908</p> <p>নাম : সিতা নায়ক স্বামীৰ নাম: আকাশ নায়ক ঘৰ নং : ৩০৮ বয়স : 26 লিঙ্গ : মহিলা</p> <p>ফটো উপলব্ধ</p>	<p>147 LQX5935411</p> <p>নাম : অনিতা মিনজ পিতাৰ নাম: ফিলিপ মিনজ ঘৰ নং : ৩০৯ বয়স : 38 লিঙ্গ : মহিলা</p> <p>ফটো উপলব্ধ</p>
<p>148 LQX0386003</p> <p>নাম : ফি লোন মিঞ্জ পিতাৰ নাম: জিতেন মিঞ্জ ঘৰ নং : ৩০৯ বয়স : 30 লিঙ্গ : পুৰুষ</p> <p>ফটো উপলব্ধ</p>	<p>E 149 LQX5935422</p> <p>নাম : সোমা প্ৰজা পিতাৰ নাম: চন্দ্ৰিয়া পৰজা ঘৰ নং : ৩৪১ বয়স : 80 লিঙ্গ : পুৰুষ</p> <p>ফটো উপলব্ধ</p>	<p>150 LQX5935433</p> <p>নাম : ৰামো প্ৰজা পিতাৰ নাম: চমা পৰজা ঘৰ নং : ৩৪১ বয়স : 55 লিঙ্গ : পুৰুষ</p> <p>ফটো উপলব্ধ</p>



151 নাম : গেনু প্ৰজা পিতাৰ নাম: চমা পৰজা ঘৰ নং : ৩৪১ বয়স : 50 লিঙ্গ : পুৰুষ	LQX5935444 ফটো উপলব্ধ	152 নাম : চুমিত্ৰা প্ৰজা স্বামীৰ নাম: গেনু প্ৰজা ঘৰ নং : ৩৪১ বয়স : 40 লিঙ্গ : মহিলা	LQX5943146 ফটো উপলব্ধ	153 নাম : অমন পৰ্জা পিতাৰ নাম: গেনু পৰ্জা ঘৰ নং : ৩৪১ বয়স : 24 লিঙ্গ : পুৰুষ	LQX0387654 ফটো উপলব্ধ
154 নাম : প্ৰিয়ংকা পৰজা পিতাৰ নাম: গেনু পৰজা ঘৰ নং : 341 বয়স : 20 লিঙ্গ : মহিলা	QBH0012328 ফটো উপলব্ধ	E 155 নাম : ফুলবতীয়া ওৰাং স্বামীৰ নাম: বৃধন ওৰাং ঘৰ নং : ৩৪৫ বয়স : 70 লিঙ্গ : মহিলা	LQX5935488 ফটো উপলব্ধ	156 নাম : বাৰ্জেশ পৰজা পিতাৰ নাম: বৃধন পৰজা ঘৰ নং : ৩৪৫ বয়স : 60 লিঙ্গ : পুৰুষ	LQX5935499 ফটো উপলব্ধ
157 নাম : চমাৰী পৰ্জা স্বামীৰ নাম: বাৰ্জেশ পৰ্জা ঘৰ নং : ৩৪৫ বয়স : 47 লিঙ্গ : মহিলা	LQX0389130 ফটো উপলব্ধ	158 নাম : এগনেশ কেৰ্কেটা পিতাৰ নাম: জোহান কেৰ্কেটা ঘৰ নং : ৩৪৭ বয়স : 65 লিঙ্গ : পুৰুষ	LQX5935502 ফটো উপলব্ধ	159 নাম : ফুলৰা কেৰ্কেটা স্বামীৰ নাম: এগনেশ কেৰ্কেটা ঘৰ নং : ৩৪৭ বয়স : 55 লিঙ্গ : মহিলা	LQX5935513 ফটো উপলব্ধ
160 নাম : লিবিণ কেৰ্কেটা পিতাৰ নাম: এগনেশ কেৰ্কেটা ঘৰ নং : ৩৪৭ বয়স : 38 লিঙ্গ : পুৰুষ	LQX5935524 ফটো উপলব্ধ	161 নাম : জেমন্তী কেৰ্কেটা স্বামীৰ নাম: লিবিণ কেৰ্কেটা ঘৰ নং : ৩৪৭ বয়স : 35 লিঙ্গ : মহিলা	LQX5943157 ফটো উপলব্ধ	162 নাম : এমিল কেৰ্কেটা পিতাৰ নাম: এগনেশ কেৰ্কেটা ঘৰ নং : ৩৪৭ বয়স : 35 লিঙ্গ : পুৰুষ	LQX0213389 ফটো উপলব্ধ
163 নাম : গিতা কেৰ্কেটা স্বামীৰ নাম: এমিল কেৰ্কেটা ঘৰ নং : ৩৪৭ বয়স : 30 লিঙ্গ : মহিলা	LQX7669112 ফটো উপলব্ধ	164 নাম : মেৰিউস কেৰ্কেটা পিতাৰ নাম: এগনেশ কেৰ্কেটা ঘৰ নং : ৩৪৭ বয়স : 26 লিঙ্গ : পুৰুষ	LQX0487371 ফটো উপলব্ধ	165 নাম : ভোলা পোৰ্জা পিতাৰ নাম: মোহন পোৰ্জা ঘৰ নং : ৩৪৮ বয়স : 52 লিঙ্গ : পুৰুষ	LQX5935535 ফটো উপলব্ধ
166 নাম : নীল পোৰ্জা স্বামীৰ নাম: ভোলা পোৰ্জা ঘৰ নং : ৩৪৮ বয়স : 48 লিঙ্গ : মহিলা	LQX5935546 ফটো উপলব্ধ	167 নাম : লক্ষ্মণ পৰ্জা পিতাৰ নাম: ভোলা পৰ্জা ঘৰ নং : ৩৪৮ বয়স : 32 লিঙ্গ : পুৰুষ	LQX5943339 ফটো উপলব্ধ	168 নাম : দেবাশিস পোৰ্জা পিতাৰ নাম: ভোলা পোৰ্জা ঘৰ নং : ৩৪৮ বয়স : 27 লিঙ্গ : পুৰুষ	LQX0213538 ফটো উপলব্ধ
169 নাম : তেফিল মুণ্ডা পিতাৰ নাম: ইশ্বাক মুণ্ডা ঘৰ নং : ৩৫০ বয়স : 50 লিঙ্গ : পুৰুষ	LQX5935557 ফটো উপলব্ধ	170 নাম : জেৰম মুণ্ডা পিতাৰ নাম: ইশ্বাক মুণ্ডা ঘৰ নং : ৩৫০ বয়স : 44 লিঙ্গ : পুৰুষ	LQX5935568 ফটো উপলব্ধ	171 নাম : নাঠেনল মুণ্ডা পিতাৰ নাম: ইশ্বাক মুণ্ডা ঘৰ নং : ৩৫০ বয়স : 41 লিঙ্গ : পুৰুষ	LQX1601463 ফটো উপলব্ধ
172 নাম : শিলবান মুণ্ডা স্বামীৰ নাম: নীথু মুণ্ডা ঘৰ নং : ৩৫০ বয়স : 33 লিঙ্গ : মহিলা	LQX1601145 ফটো উপলব্ধ	173 নাম : সঞ্জয় কেৰ্কেটা পিতাৰ নাম: নাঠেনল কেৰ্কেটা ঘৰ নং : 350 বয়স : 24 লিঙ্গ : পুৰুষ	LQX0506865 ফটো উপলব্ধ	174 নাম : দয়াকিশোৰ কেৰ্কেটা পিতাৰ নাম: ফিবু কেৰ্কেটা ঘৰ নং : ৩৫১ বয়স : 57 লিঙ্গ : পুৰুষ	LQX5935626 ফটো উপলব্ধ
175 নাম : চুনিত্ৰা প্ৰজা স্বামীৰ নাম: দামো প্ৰজা ঘৰ নং : ৩৫১ বয়স : 50 লিঙ্গ : মহিলা	LQX5935604 ফটো উপলব্ধ	176 নাম : ৰচা কেৰ্কেটা স্বামীৰ নাম: দয়াকিশোৰ কেৰ্কেটা ঘৰ নং : ৩৫১ বয়স : 45 লিঙ্গ : মহিলা	LQX5935637 ফটো উপলব্ধ	177 নাম : ছীলা প্ৰজা পিতাৰ নাম: ডামু প্ৰজা ঘৰ নং : ৩৫১ বয়স : 34 লিঙ্গ : মহিলা	LQX5935648 ফটো উপলব্ধ
178 নাম : অজয় প্ৰজা মাতৃৰ নাম: স্নিতা প্ৰজা ঘৰ নং : ৩৫১ বয়স : 27 লিঙ্গ : পুৰুষ	LQX0214007 ফটো উপলব্ধ	179 নাম : গুডি প্ৰজা পিতাৰ নাম: দাম প্ৰজা ঘৰ নং : ৩৫১ বয়স : 26 লিঙ্গ : মহিলা	LQX0178442 ফটো উপলব্ধ	180 নাম : মিলন কেৰ্কেটা পিতাৰ নাম: দয়াকিশোৰ কেৰ্কেটা ঘৰ নং : 351 বয়স : 23 লিঙ্গ : পুৰুষ	QBH0013797 ফটো উপলব্ধ



181 নাম : কষ্টি তাতী স্বামীৰ নাম: বিচু তাতী ঘৰ নং : ৩৫২ বয়স : 51 লিঙ্গ : মহিলা	LQX5935660 ফটো উপলব্ধ	S 182 নাম : সীতা তান্তী পিতাৰ নাম: বিচু তান্তী ঘৰ নং : ৩৫২ বয়স : 37 লিঙ্গ : মহিলা	LQX0148841 ফটো উপলব্ধ	183 নাম : চন্দ্ৰ তান্তী পিতাৰ নাম: বিচু তান্তী ঘৰ নং : ৩৫২ বয়স : 32 লিঙ্গ : পুৰুষ	LQX0148833 ফটো উপলব্ধ
184 নাম : ববী তাতী স্বামীৰ নাম: চন্দ্ৰ তাতী ঘৰ নং : ৩৫২ বয়স : 28 লিঙ্গ : মহিলা	LQX0162933 ফটো উপলব্ধ	185 নাম : সুনীল তাতী পিতাৰ নাম: বামু তাতী ঘৰ নং : ৩৫২ বয়স : 27 লিঙ্গ : পুৰুষ	LQX0440172 ফটো উপলব্ধ	186 নাম : বাম তান্তী পিতাৰ নাম: বিচু তান্তী ঘৰ নং : 352 বয়স : 21 লিঙ্গ : পুৰুষ	LQX7667868 ফটো উপলব্ধ
187 নাম : জুছপিনা কেৰ্কেটা পিতাৰ নাম: বাফেল ঘৰ নং : ৩৫৪ বয়স : 60 লিঙ্গ : মহিলা	LQX5935706 ফটো উপলব্ধ	188 নাম : কেম্পি কেৰ্কেটা স্বামীৰ নাম: জয়পাল কেৰ্কেটা ঘৰ নং : ৩৫৪ বয়স : 45 লিঙ্গ : মহিলা	LQX0465831 ফটো উপলব্ধ	189 নাম : জনী ওৰাং পিতাৰ নাম: জচপিনা ওৰাং ঘৰ নং : ৩৫৪ বয়স : 39 লিঙ্গ : পুৰুষ	LQX5935717 ফটো উপলব্ধ
190 নাম : জয়পাল কেৰ্কেটা মাতৃৰ নাম: নোৱাছ কেৰ্কেটা ঘৰ নং : ৩৫৪ বয়স : 36 লিঙ্গ : পুৰুষ	LQX1601452 ফটো উপলব্ধ	191 নাম : চুবিৰিয়া কেৰ্কেটা মাতৃৰ নাম: জচপিনা কেৰ্কেটা ঘৰ নং : ৩৫৪ বয়স : 28 লিঙ্গ : মহিলা	LQX0214288 ফটো উপলব্ধ	192 নাম : আচৰীতা কেৰ্কেটা পিতাৰ নাম: নুৱাজ কেৰ্কেটা ঘৰ নং : 354 বয়স : 26 লিঙ্গ : মহিলা	QBH0114835 ফটো উপলব্ধ
193 নাম : অনীতা কেৰ্কেটা পিতাৰ নাম: নুৱাস কেৰ্কেটা ঘৰ নং : ৩৫৪ বয়স : 25 লিঙ্গ : মহিলা	LQX0477307 ফটো উপলব্ধ	194 নাম : দেবআনন্দ তাতী পিতাৰ নাম: বৰুণ্ডা তাতী ঘৰ নং : ৩৫৫ বয়স : 47 লিঙ্গ : পুৰুষ	LQX5935728 ফটো উপলব্ধ	195 নাম : অৰুন চাচনি পিতাৰ নাম: গোপাল চাচনি ঘৰ নং : 356 বয়স : 35 লিঙ্গ : পুৰুষ	LQX7659337 ফটো উপলব্ধ
S 196 নাম : পাউলিনা কিৰ স্বামীৰ নাম: টুৱিয়াচ মুণ্ডা ঘৰ নং : ৩৫৭ বয়স : 64 লিঙ্গ : মহিলা	LQX5935740 ফটো উপলব্ধ	197 নাম : চিলবানু কিৰ মাতৃৰ নাম: পাউলিনা মুণ্ডা ঘৰ নং : ৩৫৭ বয়স : 47 লিঙ্গ : পুৰুষ	LQX5935751 ফটো উপলব্ধ	198 নাম : বনজিতা কিৰো স্বামীৰ নাম: চিলবানু মুণ্ডা ঘৰ নং : ৩৫৭ বয়স : 40 লিঙ্গ : মহিলা	LQX5935773 ফটো উপলব্ধ
199 নাম : এলিজাবেথ কিৰ মাতৃৰ নাম: পাউলিনা শৰ্মা ঘৰ নং : ৩৫৭ বয়স : 37 লিঙ্গ : মহিলা	LQX5935784 ফটো উপলব্ধ	200 নাম : কুপা কিৰ পিতাৰ নাম: পাউলিনা মুণ্ডা ঘৰ নং : ৩৫৭ বয়স : 36 লিঙ্গ : মহিলা	LQX5935762 ফটো উপলব্ধ	201 নাম : ডমিনিক কিৰো মাতৃৰ নাম: পৌলিনা কিৰো ঘৰ নং : ৩৫৭ বয়স : 30 লিঙ্গ : পুৰুষ	LQX5935795 ফটো উপলব্ধ
202 নাম : নাৰায়ন ওৰাং পিতাৰ নাম: মাজুৰা ওৰাং ঘৰ নং : ৩৫৮ বয়স : 60 লিঙ্গ : পুৰুষ	LQX5935820 ফটো উপলব্ধ	203 নাম : আৰবিন ওৰাং পিতাৰ নাম: নাৰায়ন ওৰাং ঘৰ নং : 358 বয়স : 21 লিঙ্গ : পুৰুষ	QBH0159848 ফটো উপলব্ধ	204 নাম : ৰূপা চাওৰা পিতাৰ নাম: পোৰেংঠো শৌৰা ঘৰ নং : ৩৫৯ বয়স : 58 লিঙ্গ : পুৰুষ	LQX5935842 ফটো উপলব্ধ
205 নাম : বিক্রম চাওঁৰা পিতাৰ নাম: ৰূপা চাওঁৰা ঘৰ নং : ৩৫৯ বয়স : 24 লিঙ্গ : পুৰুষ	LQX0569442 ফটো উপলব্ধ	206 নাম : আৰতী চাওঁৰা স্বামীৰ নাম: বিক্রম চাওঁৰা ঘৰ নং : 359 বয়স : 23 লিঙ্গ : মহিলা	QBH0130575 ফটো উপলব্ধ	207 নাম : মনজিৎ চাওঁৰা পিতাৰ নাম: ৰূপন চাওঁৰা ঘৰ নং : ৩৫৯ বয়স : 21 লিঙ্গ : পুৰুষ	LQX7668445 ফটো উপলব্ধ
208 নাম : গৌৰী পৰজা স্বামীৰ নাম: চুকৰা পৰজা ঘৰ নং : ৩৬০ বয়স : 70 লিঙ্গ : মহিলা	LQX5935875 ফটো উপলব্ধ	209 নাম : বৃধৰাম পোৰ্জা পিতাৰ নাম: গৌৰী পৰজা ঘৰ নং : ৩৬০ বয়স : 43 লিঙ্গ : পুৰুষ	LQX5935886 ফটো উপলব্ধ	210 নাম : মদন পৰ্জা মাতৃৰ নাম: গৌৰী পৰ্জা ঘৰ নং : ৩৬০ বয়স : 33 লিঙ্গ : পুৰুষ	LQX1601510 ফটো উপলব্ধ



<p># 211 LQX5935911</p> <p>নাম : বিৰজ পৰ্জা পিতাৰ নাম: বালী পৰ্জা ঘৰ নং : 361 বয়স : 45 লিঙ্গ : পুৰুষ</p> <p>ফটো উপলব্ধ</p>	<p>212 LQX0382473</p> <p>নাম : আশা প্ৰজা পিতাৰ নাম: ধ্বনিধাৰ তাঁতী ঘৰ নং : 361 বয়স : 33 লিঙ্গ : মহিলা</p> <p>ফটো উপলব্ধ</p>	<p>213 LQX5935933</p> <p>নাম : বৃধনি মুণ্ডা স্বামীৰ নাম: মাংৰা মুণ্ডা ঘৰ নং : 362 বয়স : 50 লিঙ্গ : মহিলা</p> <p>ফটো উপলব্ধ</p>
<p>214 QBH0114751</p> <p>নাম : অনিতা বাৰলা স্বামীৰ নাম: চনিকা বাৰলা ঘৰ নং : 362 বয়স : 34 লিঙ্গ : মহিলা</p> <p>ফটো উপলব্ধ</p>	<p>215 QBH0114959</p> <p>নাম : চনিকা বাৰলা মাতৃৰ নাম: বৃধনী মুণ্ডা ঘৰ নং : 362 বয়স : 34 লিঙ্গ : পুৰুষ</p> <p>ফটো উপলব্ধ</p>	<p>216 LQX0215939</p> <p>নাম : চানিকা চুফিন মুণ্ডা পিতাৰ নাম: মাংৰা চুফিন মুণ্ডা ঘৰ নং : 362 বয়স : 29 লিঙ্গ : পুৰুষ</p> <p>ফটো উপলব্ধ</p>
<p>217 LQX7667736</p> <p>নাম : মংগলী পৰ্জা পিতাৰ নাম: ৰামকুমাৰী ঘৰ নং : 362 বয়স : 23 লিঙ্গ : মহিলা</p> <p>ফটো উপলব্ধ</p>	<p>218 LQX5935988</p> <p>নাম : হাড়িয়া মুণ্ডা পিতাৰ নাম: নাথিনাইল মুণ্ডা ঘৰ নং : 365 বয়স : 60 লিঙ্গ : পুৰুষ</p> <p>ফটো উপলব্ধ</p>	<p>219 LQX5935999</p> <p>নাম : সোমাৰি মুণ্ডা স্বামীৰ নাম: হাড়িয়া মুণ্ডা ঘৰ নং : 365 বয়স : 53 লিঙ্গ : মহিলা</p> <p>ফটো উপলব্ধ</p>
<p>220 LQX0216069</p> <p>নাম : দীনা চুৰিন পিতাৰ নাম: হাদীয়া চুৰিন ঘৰ নং : 365 বয়স : 29 লিঙ্গ : পুৰুষ</p> <p>ফটো উপলব্ধ</p>	<p>221 QBH0064105</p> <p>নাম : বিৰচী চুৰিন পিতাৰ নাম: হাদীয়া চুৰিন ঘৰ নং : 365 বয়স : 21 লিঙ্গ : মহিলা</p> <p>ফটো উপলব্ধ</p>	<p>222 LQX1601441</p> <p>নাম : ইলিয়াছ টপ্প পিতাৰ নাম: প্ৰবীন টপ্প ঘৰ নং : 366 বয়স : 34 লিঙ্গ : পুৰুষ</p> <p>ফটো উপলব্ধ</p>
<p>223 QBH0013490</p> <p>নাম : সাগৰ টপ্প অন্যান্য: ইলিয়াছ টপ্প ঘৰ নং : 366 বয়স : 27 লিঙ্গ : পুৰুষ</p> <p>ফটো উপলব্ধ</p>	<p>224 LQX5936027</p> <p>নাম : মঙ্গল পৰজা পিতাৰ নাম: জিৰু পৰজা ঘৰ নং : 369 বয়স : 50 লিঙ্গ : পুৰুষ</p> <p>ফটো উপলব্ধ</p>	<p>225 LQX5936061</p> <p>নাম : ভোলা মুণ্ডা পিতাৰ নাম: চনিয়াৰো মুণ্ডা ঘৰ নং : 369 বয়স : 45 লিঙ্গ : পুৰুষ</p> <p>ফটো উপলব্ধ</p>
<p>226 LQX5936072</p> <p>নাম : বীৰচা মুণ্ডা পিতাৰ নাম: চনিয়াৰো মুণ্ডা ঘৰ নং : 369 বয়স : 38 লিঙ্গ : পুৰুষ</p> <p>ফটো উপলব্ধ</p>	<p>227 LQX0386417</p> <p>নাম : দীপালি মুণ্ডা পিতাৰ নাম: সুৰেন মুণ্ডা ঘৰ নং : 369 বয়স : 31 লিঙ্গ : মহিলা</p> <p>ফটো উপলব্ধ</p>	<p>228 QBH0173658</p> <p>নাম : আছা মুণ্ডা পিতাৰ নাম: ভোলা মুণ্ডা ঘৰ নং : 369 বয়স : 20 লিঙ্গ : মহিলা</p> <p>ফটো উপলব্ধ</p>
<p>229 LQX5936107</p> <p>নাম : আন্দিয়াছ খেৰীয়া পিতাৰ নাম: ইমিল খেৰীয়া ঘৰ নং : 370 বয়স : 53 লিঙ্গ : পুৰুষ</p> <p>ফটো উপলব্ধ</p>	<p>230 LQX1601134</p> <p>নাম : তাৰবিগি খেড়ীয়া স্বামীৰ নাম: আন্দিয়াছ খেড়ীয়া ঘৰ নং : 370 বয়স : 44 লিঙ্গ : মহিলা</p> <p>ফটো উপলব্ধ</p>	<p>231 LQX0486464</p> <p>নাম : থমাচ খেৰীয়া পিতাৰ নাম: আন্দিয়াছ খেৰীয়া ঘৰ নং : 370 বয়স : 26 লিঙ্গ : পুৰুষ</p> <p>ফটো উপলব্ধ</p>
<p>232 LQX7667777</p> <p>নাম : জকুআস খেৰীয়া পিতাৰ নাম: আন্দিয়াছ খেৰীয়া ঘৰ নং : 370 বয়স : 23 লিঙ্গ : পুৰুষ</p> <p>ফটো উপলব্ধ</p>	<p>233 QBH0066449</p> <p>নাম : ৰোহান খেৰীয়া পিতাৰ নাম: আন্দিয়াছ খেৰীয়া ঘৰ নং : 370 বয়স : 20 লিঙ্গ : পুৰুষ</p> <p>ফটো উপলব্ধ</p>	<p>234 QBH0114173</p> <p>নাম : জোহান খেৰীয়া পিতাৰ নাম: আন্দিয়াছ খেৰীয়া ঘৰ নং : 370 বয়স : 20 লিঙ্গ : পুৰুষ</p> <p>ফটো উপলব্ধ</p>
<p>235 LQX5936196</p> <p>নাম : ইষ্টিফান খেৰীয়া পিতাৰ নাম: হেলাৰুচ খেৰীয়া ঘৰ নং : 379 বয়স : 50 লিঙ্গ : পুৰুষ</p> <p>ফটো উপলব্ধ</p>	<p>236 LQX5936209</p> <p>নাম : এটোৰা খেৰীয়া পিতাৰ নাম: হেলাৰুচ খেৰীয়া ঘৰ নং : 379 বয়স : 45 লিঙ্গ : পুৰুষ</p> <p>ফটো উপলব্ধ</p>	<p>237 QBH0164426</p> <p>নাম : এলিচোভা খেৰীয়া স্বামীৰ নাম: লীউশ খেৰীয়া ঘৰ নং : 377 বয়স : 41 লিঙ্গ : মহিলা</p> <p>ফটো উপলব্ধ</p>
<p>238 LQX5936210</p> <p>নাম : কল্যাণ খেৰীয়া পিতাৰ নাম: হেলাৰুচ খেৰীয়া ঘৰ নং : 379 বয়স : 40 লিঙ্গ : পুৰুষ</p> <p>ফটো উপলব্ধ</p>	<p>239 LQX5936221</p> <p>নাম : লুইতনন খেৰীয়া পিতাৰ নাম: হেলাৰুচ খেৰীয়া ঘৰ নং : 379 বয়স : 38 লিঙ্গ : পুৰুষ</p> <p>ফটো উপলব্ধ</p>	<p>240 LQX0387647</p> <p>নাম : বিলাশী খেৰীয়া পিতাৰ নাম: হেলাৰুচ খেৰীয়া ঘৰ নং : 379 বয়স : 38 লিঙ্গ : মহিলা</p> <p>ফটো উপলব্ধ</p>



241 নাম : ফুলজেন চৰেন খেৰিয়া পিতাৰ নাম: হেলাৰুচ খেৰিয়া ঘৰ নং : ৩৭৭ বয়স : 30 লিঙ্গ : পুৰুষ	LQX5943168 ফটো উপলব্ধ	S 242 নাম : ধূমা মুণ্ডা পিতাৰ নাম: ৰামদাস মুণ্ডা ঘৰ নং : ৩৭৮ বয়স : 63 লিঙ্গ : পুৰুষ	LQX5936232 ফটো উপলব্ধ	243 নাম : চুফিয়া খেড়ীয়া স্বামীৰ নাম: ৰাফেল খেড়ীয়া ঘৰ নং : ৩৭৯ বয়স : 65 লিঙ্গ : মহিলা	LQX5936265 ফটো উপলব্ধ
E 244 নাম : ৰবাচ খেড়ীয়া পিতাৰ নাম: ৰাফেল খেড়ীয়া ঘৰ নং : ৩৭৯ বয়স : 42 লিঙ্গ : পুৰুষ	LQX5936276 ফটো উপলব্ধ	245 নাম : জেৰম খেড়ীয়া পিতাৰ নাম: ৰাফেল খেড়ীয়া ঘৰ নং : ৩৭৯ বয়স : 39 লিঙ্গ : পুৰুষ	LQX5936287 ফটো উপলব্ধ	246 নাম : চিলবিনা খেড়ীয়া পিতাৰ নাম: ৰাফেল খেড়ীয়া ঘৰ নং : ৩৭৯ বয়স : 38 লিঙ্গ : মহিলা	LQX5936298 ফটো উপলব্ধ
247 নাম : সুসিতা খেৰিয়া স্বামীৰ নাম: বালাসুস খেৰিয়া ঘৰ নং : ৩৭৯ বয়স : 38 লিঙ্গ : মহিলা	LQX1601098 ফটো উপলব্ধ	248 নাম : জোসেফ খাৰিয়া কুলু মাতৃৰ নাম: শফিয়া কেৰকৈটা ঘৰ নং : ৩৭৯ বয়স : 31 লিঙ্গ : পুৰুষ	LQX5943204 ফটো উপলব্ধ	E 249 নাম : ৰামল তিকী স্বামীৰ নাম: চুনীল তিকী ঘৰ নং : ৩৮১ বয়স : 55 লিঙ্গ : মহিলা	LQX5936312 ফটো উপলব্ধ
250 নাম : ধূমা তিকী পিতাৰ নাম: চুনীল তিকী ঘৰ নং : ৩৮১ বয়স : 45 লিঙ্গ : পুৰুষ	LQX5936323 ফটো উপলব্ধ	251 নাম : পুগেন তিকী পিতাৰ নাম: চুনীল তিকী ঘৰ নং : ৩৮১ বয়স : 42 লিঙ্গ : মহিলা	LQX5936334 ফটো উপলব্ধ	252 নাম : জোসেফ তিকী পিতাৰ নাম: চুনীল তিকী ঘৰ নং : ৩৮১ বয়স : 35 লিঙ্গ : পুৰুষ	LQX0386243 ফটো উপলব্ধ
253 নাম : চামি তিকী মাতৃৰ নাম: ৰামোল তিকী ঘৰ নং : 381 বয়স : 24 লিঙ্গ : মহিলা	QBH0014258 ফটো উপলব্ধ	254 নাম : মনিকা খেড়ীয়া স্বামীৰ নাম: ৰবাট খেড়ীয়া ঘৰ নং : ৩৮২ বয়স : 71 লিঙ্গ : মহিলা	LQX5936367 ফটো উপলব্ধ	255 নাম : বিলাচী খেড়ীয়া পিতাৰ নাম: ৰবাট খেড়ীয়া ঘৰ নং : ৩৮২ বয়স : 50 লিঙ্গ : মহিলা	LQX5936378 ফটো উপলব্ধ
256 নাম : আলভেচীয়া খেড়ীয়া পিতাৰ নাম: ৰবাট খেড়ীয়া ঘৰ নং : ৩৮২ বয়স : 42 লিঙ্গ : মহিলা	LQX5936403 ফটো উপলব্ধ	257 নাম : আলবিনা খেড়ীয়া পিতাৰ নাম: ৰবাট খেড়ীয়া ঘৰ নং : ৩৮২ বয়স : 40 লিঙ্গ : মহিলা	LQX5936414 ফটো উপলব্ধ	258 নাম : থমাচ খেড়ীয়া পিতাৰ নাম: ৰবাট খেড়ীয়া ঘৰ নং : ৩৮২ বয়স : 40 লিঙ্গ : পুৰুষ	LQX5936390 ফটো উপলব্ধ
259 নাম : মাগদালি খেড়ীয়া পিতাৰ নাম: ৰবাট খেড়ীয়া ঘৰ নং : ৩৮২ বয়স : 39 লিঙ্গ : মহিলা	LQX5936425 ফটো উপলব্ধ	260 নাম : মৰিয়ম খেড়ীয়া পিতাৰ নাম: ৰবাট খেড়ীয়া ঘৰ নং : ৩৮২ বয়স : 38 লিঙ্গ : মহিলা	LQX5936436 ফটো উপলব্ধ	261 নাম : অনীতা কেৰিয়া স্বামীৰ নাম: থমাস কেৰিয়া ঘৰ নং : ৩৮২ বয়স : 34 লিঙ্গ : মহিলা	LQX1601214 ফটো উপলব্ধ
# 262 নাম : অজয় একা পিতাৰ নাম: লিবন একা ঘৰ নং : 8৬8 বয়স : 30 লিঙ্গ : পুৰুষ	LQX0498402 ফটো উপলব্ধ	263 নাম : শান্তি মুণ্ডা স্বামীৰ নাম: মিখেল মুণ্ডা ঘৰ নং : ৩৮৩ বয়স : 47 লিঙ্গ : মহিলা	LQX5936458 ফটো উপলব্ধ	264 নাম : ঝাৰিও বাৰ্লা স্বামীৰ নাম: দিলিপ বাৰ্লা ঘৰ নং : ৩৮৫ বয়স : 60 লিঙ্গ : মহিলা	LQX5936481 ফটো উপলব্ধ
265 নাম : ৰাউদি মাৰ্বি স্বামীৰ নাম: দিলীপ মাৰ্বি ঘৰ নং : ৩৮৫ বয়স : 45 লিঙ্গ : মহিলা	LQX5936492 ফটো উপলব্ধ	266 নাম : দুৰ্গা বাৰ্লা পিতাৰ নাম: দিলিপ বাৰ্লা ঘৰ নং : ৩৮৫ বয়স : 30 লিঙ্গ : পুৰুষ	LQX0382515 ফটো উপলব্ধ	267 নাম : গীতা মুণ্ডা স্বামীৰ নাম: চেবেন মুণ্ডা ঘৰ নং : ৩৮৬ বয়স : 45 লিঙ্গ : মহিলা	LQX5936538 ফটো উপলব্ধ
268 নাম : দুলাৰী মুণ্ডা পিতাৰ নাম: চেবেন মুণ্ডা ঘৰ নং : ৩৮৬ বয়স : 40 লিঙ্গ : মহিলা	LQX5936549 ফটো উপলব্ধ	269 নাম : নিৰন মুণ্ডা পিতাৰ নাম: ফিলমিনা মুণ্ডা ঘৰ নং : ৩৮৬ বয়স : 38 লিঙ্গ : পুৰুষ	LQX5936550 ফটো উপলব্ধ	270 নাম : চুমী মুণ্ডা স্বামীৰ নাম: নিৰন মুণ্ডা ঘৰ নং : ৩৮৬ বয়স : 38 লিঙ্গ : মহিলা	LQX5936561 ফটো উপলব্ধ



271 নাম : অজয় কান্দলনা মাতৃৰ নাম : গীতা কান্দলনা ঘৰ নং : ৩৮৬ বয়স : 29 লিঙ্গ : পুৰুষ	LQX0177824 ফটো উপলব্ধ	272 নাম : অশোক মুণ্ডা পিতাৰ নাম : পাউলুচ মুণ্ডা ঘৰ নং : ৩৮৮ বয়স : 55 লিঙ্গ : পুৰুষ	LQX5936583 ফটো উপলব্ধ	273 নাম : চিচিলিয়া মুণ্ডা স্বামীৰ নাম : অশোক মুণ্ডা ঘৰ নং : ৩৮৮ বয়স : 45 লিঙ্গ : মহিলা	LQX5936607 ফটো উপলব্ধ
274 নাম : যোচেফ মুণ্ডা পিতাৰ নাম : অশোক মুণ্ডা ঘৰ নং : ৩৮৮ বয়স : 34 লিঙ্গ : পুৰুষ	LQX5943088 ফটো উপলব্ধ	275 নাম : বৃনফাচ মুণ্ডা পিতাৰ নাম : অশোক মুণ্ডা ঘৰ নং : ৩৮৮ বয়স : 34 লিঙ্গ : পুৰুষ	LQX5943099 ফটো উপলব্ধ	276 নাম : প্ৰভুধন খেড়ীয়া পিতাৰ নাম : মাৰ্গে খেড়ীয়া ঘৰ নং : ৩৮৯ বয়স : 45 লিঙ্গ : পুৰুষ	LQX5936630 ফটো উপলব্ধ
E 277 নাম : ফিলচিটা খেড়ীয়া স্বামীৰ নাম : প্ৰভুধন খেড়ীয়া ঘৰ নং : ৩৮৯ বয়স : 40 লিঙ্গ : মহিলা	LQX5936641 ফটো উপলব্ধ	# 278 নাম : অণ্ডস্টীনা খেৰিয়া পিতাৰ নাম : সিদ্ধীন্দাৰ খেৰিয়া ঘৰ নং : 389 বয়স : 20 লিঙ্গ : মহিলা	QBH0114066 ফটো উপলব্ধ	279 নাম : বিমলা বাৰাইক পিতাৰ নাম : কৃষ্ণা বাৰাইক ঘৰ নং : ৩৯০ বয়স : 35 লিঙ্গ : মহিলা	LQX0219949 ফটো উপলব্ধ
280 নাম : সুবাস বাৰাইক পিতাৰ নাম : কৃষ্ণা বাৰাইক ঘৰ নং : ৩৯০ বয়স : 27 লিঙ্গ : পুৰুষ	LQX0219998 ফটো উপলব্ধ	281 নাম : বাজেন মুণ্ডা পিতাৰ নাম : মাটি মুণ্ডা ঘৰ নং : ৩৯১ বয়স : 75 লিঙ্গ : পুৰুষ	LQX5936674 ফটো উপলব্ধ	282 নাম : বিলকনি মুণ্ডা স্বামীৰ নাম : বাজেন মুণ্ডা ঘৰ নং : ৩৯১ বয়স : 70 লিঙ্গ : মহিলা	LQX5936685 ফটো উপলব্ধ
E 283 নাম : ববেট মুণ্ডা পিতাৰ নাম : বাজেন মুণ্ডা ঘৰ নং : ৩৯১ বয়স : 50 লিঙ্গ : পুৰুষ	LQX5936696 ফটো উপলব্ধ	284 নাম : চেবে মুণ্ডা পিতাৰ নাম : বাজেন মুণ্ডা ঘৰ নং : ৩৯১ বয়স : 42 লিঙ্গ : পুৰুষ	LQX5936710 ফটো উপলব্ধ	285 নাম : কেথৰিনা মুণ্ডা স্বামীৰ নাম : চেবে মুণ্ডা ঘৰ নং : ৩৯১ বয়স : 40 লিঙ্গ : মহিলা	LQX5936721 ফটো উপলব্ধ
286 নাম : চেমবেল মুণ্ডা পিতাৰ নাম : ঝিৰীচ মুণ্ডা ঘৰ নং : ৩৯২ বয়স : 60 লিঙ্গ : পুৰুষ	LQX5936732 ফটো উপলব্ধ	287 নাম : বিশ্বাসী মুণ্ডা স্বামীৰ নাম : চেমবেল মুণ্ডা ঘৰ নং : ৩৯২ বয়স : 50 লিঙ্গ : মহিলা	LQX5936743 ফটো উপলব্ধ	288 নাম : ফিলিপ মুণ্ডা পিতাৰ নাম : চমেল মুণ্ডা ঘৰ নং : ৩৯২ বয়স : 28 লিঙ্গ : পুৰুষ	LQX0487983 ফটো উপলব্ধ
289 নাম : বীতা মুণ্ডা পিতাৰ নাম : ৰমেশ বৰ ঘৰ নং : ৩৯২ বয়স : 26 লিঙ্গ : মহিলা	LQX0487975 ফটো উপলব্ধ	290 নাম : বেৰোনিকা কুজৰ পিতাৰ নাম : পাসকল একা ঘৰ নং : ৩৯৪ বয়স : 67 লিঙ্গ : মহিলা	LQX0382879 ফটো উপলব্ধ	291 নাম : সুক্ৰা মুণ্ডা পিতাৰ নাম : জিগা মুণ্ডা ঘৰ নং : ৩৯৪ বয়স : 51 লিঙ্গ : পুৰুষ	LQX5936787 ফটো উপলব্ধ
292 নাম : আলবিনা মুণ্ডা স্বামীৰ নাম : শুক্ৰ মুণ্ডা ঘৰ নং : ৩৯৪ বয়স : 47 লিঙ্গ : মহিলা	LQX5936798 ফটো উপলব্ধ	293 নাম : ফিনা মাৰি স্বামীৰ নাম : জয়ৰাম মাৰি ঘৰ নং : ৩৯৬ বয়স : 70 লিঙ্গ : মহিলা	LQX5936845 ফটো উপলব্ধ	294 নাম : বিৰজমনি মাৰি অন্যান্য : সোপন মাৰি ঘৰ নং : 396 বয়স : 55 লিঙ্গ : মহিলা	QBH0012492 ফটো উপলব্ধ
295 নাম : চিলবিনা মাৰি মাতৃৰ নাম : ফিনা মাৰি ঘৰ নং : ৩৯৬ বয়স : 40 লিঙ্গ : মহিলা	LQX5936867 ফটো উপলব্ধ	# 296 নাম : মাহী মাৰি মাতৃৰ নাম : ফিনা মাৰি ঘৰ নং : ৩৯৬ বয়স : 38 লিঙ্গ : মহিলা	LQX5936878 ফটো উপলব্ধ	297 নাম : চপন মাৰী পিতাৰ নাম : জয়ৰাম মাৰী ঘৰ নং : ৩৯৬ বয়স : 30 লিঙ্গ : পুৰুষ	LQX0381640 ফটো উপলব্ধ
298 নাম : মায়ী মাৰী মাতৃৰ নাম : ফিনা মাৰী ঘৰ নং : 396 বয়স : 29 লিঙ্গ : মহিলা	QBH0053835 ফটো উপলব্ধ	299 নাম : বিমলা মাৰি মাতৃৰ নাম : বিৰাজমনি মাৰি ঘৰ নং : 396 বয়স : 23 লিঙ্গ : মহিলা	QBH0012534 ফটো উপলব্ধ	300 নাম : সমাৰী মাৰি মাতৃৰ নাম : বিৰাজমনি মাৰি ঘৰ নং : 396 বয়স : 20 লিঙ্গ : মহিলা	QBH0104158 ফটো উপলব্ধ



301 নাম : জতো মুন্ডা পিতাৰ নাম: মুচু মুণ্ডা ঘৰ নং : 800 বয়স : 50 লিঙ্গ : পুৰুষ	LQX5936981 ফটো উপলব্ধ	302 নাম : জলেশ্বৰী মুণ্ডা স্বামীৰ নাম: জট্ট মুণ্ডা ঘৰ নং : 800 বয়স : 45 লিঙ্গ : মহিলা	LQX5936992 ফটো উপলব্ধ	# 303 নাম : চুৰিয়া মুণ্ডা পিতাৰ নাম: অথুৰা মুণ্ডা মুণ্ডা ঘৰ নং : 800 বয়স : 33 লিঙ্গ : পুৰুষ	LQX7668320 ফটো উপলব্ধ
# 304 নাম : মনীছা মুণ্ডা স্বামীৰ নাম: চুৰিয়া মুণ্ডা ঘৰ নং : 400 বয়স : 27 লিঙ্গ : মহিলা	LQX7684483 ফটো উপলব্ধ	305 নাম : অবিনাশ মুণ্ডা পিতাৰ নাম: জতো মুণ্ডা ঘৰ নং : 800 বয়স : 21 লিঙ্গ : পুৰুষ	LQX7667744 ফটো উপলব্ধ	306 নাম : জাচিত্তা মুণ্ডা স্বামীৰ নাম: সাবল মুণ্ডা ঘৰ নং : 802 বয়স : 55 লিঙ্গ : মহিলা	LQX5937020 ফটো উপলব্ধ
307 নাম : সোনা মুণ্ডা মাতৃৰ নাম: জাচিত্তা মুণ্ডা ঘৰ নং : 802 বয়স : 31 লিঙ্গ : পুৰুষ	LQX0385377 ফটো উপলব্ধ	308 নাম : কৃষ্ণফাৰ টোপ্পো পিতাৰ নাম: জোহোন টোপ্পো ঘৰ নং : 809 বয়স : 57 লিঙ্গ : পুৰুষ	LQX5937031 ফটো উপলব্ধ	309 নাম : লীনা টপ্প স্বামীৰ নাম: ত্ৰীপ্তফাৰ টপ্প ঘৰ নং : 809 বয়স : 42 লিঙ্গ : মহিলা	LQX5937042 ফটো উপলব্ধ
310 নাম : দয়াকিশোৰ টপ্প পিতাৰ নাম: ত্ৰীপ্তফাৰ টপ্প ঘৰ নং : 809 বয়স : 31 লিঙ্গ : পুৰুষ	LQX1601554 ফটো উপলব্ধ	311 নাম : অমতা টপ্প পিতাৰ নাম: জীতেন ওৰাং ঘৰ নং : 809 বয়স : 28 লিঙ্গ : মহিলা	LQX0391821 ফটো উপলব্ধ	312 নাম : মিলন টপ্প পিতাৰ নাম: ত্ৰীপ্তফাৰ টপ্প ঘৰ নং : 403 বয়স : 28 লিঙ্গ : পুৰুষ	QBH0165100 ফটো উপলব্ধ
E 313 নাম : গৌৰী খেড়ীয়া পিতাৰ নাম: কাটিম খেড়ীয়া ঘৰ নং : 808 বয়স : 60 লিঙ্গ : পুৰুষ	LQX5937053 ফটো উপলব্ধ	314 নাম : এমিলিয়া খেড়ীয়া স্বামীৰ নাম: গৌৰী খেড়ীয়া ঘৰ নং : 808 বয়স : 50 লিঙ্গ : মহিলা	LQX5937064 ফটো উপলব্ধ	315 নাম : মোজ্জেস কুল পিতাৰ নাম: অক্ষাৰ কুল ঘৰ নং : 808 বয়স : 26 লিঙ্গ : পুৰুষ	LQX0385716 ফটো উপলব্ধ
316 নাম : কামিল খেড়ীয়া পিতাৰ নাম: পিটৰুচ খেড়ীয়া ঘৰ নং : 805 বয়স : 80 লিঙ্গ : পুৰুষ	LQX5937075 ফটো উপলব্ধ	317 নাম : মাথিয়াছ কুল্ল পিতাৰ নাম: অক্ষাৰ কুল্ল ঘৰ নং : 805 বয়স : 28 লিঙ্গ : পুৰুষ	LQX0386359 ফটো উপলব্ধ	318 নাম : আনাচতাচিয়া বেগুম পিতাৰ নাম: তানিচ খেড়ীয়া ঘৰ নং : 809 বয়স : 47 লিঙ্গ : মহিলা	LQX5937111 ফটো উপলব্ধ
319 নাম : যোচেফ আলি পিতাৰ নাম: বাঙ্গালী আলি ঘৰ নং : 809 বয়স : 47 লিঙ্গ : পুৰুষ	LQX5937122 ফটো উপলব্ধ	320 নাম : ধুৰী মুণ্ডা পিতাৰ নাম: বিৰচা মুণ্ডা ঘৰ নং : 808 বয়স : 50 লিঙ্গ : পুৰুষ	LQX5937155 ফটো উপলব্ধ	321 নাম : মাৰ্কুচ কেৰ্কেটা পিতাৰ নাম: বোনিফাচ কেৰ্কেটা ঘৰ নং : 408ক বয়স : 36 লিঙ্গ : পুৰুষ	QBH0102897 ফটো উপলব্ধ
322 নাম : আলিচা কেৰ্কেটা স্বামীৰ নাম: মাৰ্কুচ কেৰ্কেটা ঘৰ নং : 408ক বয়স : 32 লিঙ্গ : মহিলা	QBH0102905 ফটো উপলব্ধ	323 নাম : মসিমা তিগ্না পিতাৰ নাম: হিলিয়াচ তিগ্না ঘৰ নং : 809 বয়স : 38 লিঙ্গ : মহিলা	LQX5937188 ফটো উপলব্ধ	324 নাম : বেকটেৰিয়া খেড়ীয়া স্বামীৰ নাম: তানিচ খেড়ীয়া ঘৰ নং : 810 বয়স : 47 লিঙ্গ : মহিলা	LQX5937202 ফটো উপলব্ধ
325 নাম : কৰন খাৰিয়া পিতাৰ নাম: বনিফাচ খাৰিয়া ঘৰ নং : 410 বয়স : 30 লিঙ্গ : পুৰুষ	QBH0161281 ফটো উপলব্ধ	326 নাম : হনা খেৰীয়া স্বামীৰ নাম: ডেভিড খেৰীয়া ঘৰ নং : 810 বয়স : 28 লিঙ্গ : মহিলা	LQX0531236 ফটো উপলব্ধ	327 নাম : ববেট খেৰীয়া পিতাৰ নাম: টেনিছ খেৰীয়া ঘৰ নং : 810 বয়স : 27 লিঙ্গ : পুৰুষ	LQX0496349 ফটো উপলব্ধ
328 নাম : ডেভিড খেৰীয়া পিতাৰ নাম: টেনিছ খেৰীয়া ঘৰ নং : 810 বয়স : 27 লিঙ্গ : পুৰুষ	LQX0531210 ফটো উপলব্ধ	329 নাম : ৰূপন বৰাইক স্বামীৰ নাম: জলন্ধৰ বৰাইক ঘৰ নং : 812 বয়স : 50 লিঙ্গ : মহিলা	LQX5937291 ফটো উপলব্ধ	330 নাম : জিতেন বৰাইক পিতাৰ নাম: জলন্ধৰ বৰাইক ঘৰ নং : 812 বয়স : 42 লিঙ্গ : পুৰুষ	LQX5937268 ফটো উপলব্ধ



331 নাম : চুজেন বৰাইক পিতাৰ নাম: জলন্ধৰ বৰাইক ঘৰ নং : 812 বয়স : 40 লিঙ্গ : পুৰুষ	LQX5937279 ফটো উপলব্ধ	332 নাম : দ্ৰুপদী বৰাইক পিতাৰ নাম: জলন্ধৰ বৰাইক ঘৰ নং : 812 বয়স : 38 লিঙ্গ : মহিলা	LQX5937257 ফটো উপলব্ধ	333 নাম : গোলাপী বৰাইক স্বামীৰ নাম: জিতেন বৰাইক ঘৰ নং : 812 বয়স : 34 লিঙ্গ : মহিলা	LQX5937508 ফটো উপলব্ধ
334 নাম : ফুলমনি বৰাইক স্বামীৰ নাম: চুজেন বৰাইক ঘৰ নং : 812 বয়স : 33 লিঙ্গ : মহিলা	LQX5937280 ফটো উপলব্ধ	335 নাম : ফিৰ বৰাইক পিতাৰ নাম: জলন্ধৰ বৰাইক ঘৰ নং : 812 বয়স : 29 লিঙ্গ : পুৰুষ	LQX0385955 ফটো উপলব্ধ	E 336 নাম : পাতি ওৰাং স্বামীৰ নাম: দেওনাথ ওৰাং ঘৰ নং : 813 বয়স : 65 লিঙ্গ : মহিলা	LQX5937304 ফটো উপলব্ধ
S 337 নাম : জকচৰ ওৰাং পিতাৰ নাম: পাতি ওৰাং ঘৰ নং : 813 বয়স : 42 লিঙ্গ : পুৰুষ	LQX5937337 ফটো উপলব্ধ	338 নাম : পৰাশৰ তাতি পিতাৰ নাম: দাচু তাতি ঘৰ নং : 815 বয়স : 50 লিঙ্গ : পুৰুষ	LQX5937348 ফটো উপলব্ধ	339 নাম : চুচিলা তাতি স্বামীৰ নাম: পৰাশৰ তাতি ঘৰ নং : 815 বয়স : 45 লিঙ্গ : মহিলা	LQX5937359 ফটো উপলব্ধ
340 নাম : নবজিত তান্তী পিতাৰ নাম: পৰাশৰ তান্তী ঘৰ নং : 415 বয়স : 24 লিঙ্গ : পুৰুষ	QBH0102731 ফটো উপলব্ধ	341 নাম : সুমিত্ৰা মুণ্ডা স্বামীৰ নাম: দিনেশ্বৰ মুণ্ডা ঘৰ নং : 816 বয়স : 50 লিঙ্গ : মহিলা	LQX5937371 ফটো উপলব্ধ	342 নাম : জাচিন্তা মুণ্ডা স্বামীৰ নাম: নিৰ্মল মুণ্ডা ঘৰ নং : 816 বয়স : 31 লিঙ্গ : মহিলা	LQX7667983 ফটো উপলব্ধ
S 343 নাম : বাচু মুণ্ডা পিতাৰ নাম: চিৰা মুণ্ডা ঘৰ নং : 819 বয়স : 45 লিঙ্গ : পুৰুষ	LQX5937428 ফটো উপলব্ধ	344 নাম : চুকৰা মুণ্ডা পিতাৰ নাম: চিৰা মুণ্ডা ঘৰ নং : 819 বয়স : 43 লিঙ্গ : পুৰুষ	LQX5937439 ফটো উপলব্ধ	345 নাম : চুকৰা মুণ্ডা স্বামীৰ নাম: চুকৰা মুণ্ডা ঘৰ নং : 819 বয়স : 40 লিঙ্গ : মহিলা	LQX5937440 ফটো উপলব্ধ
S 346 নাম : চামনি মুণ্ডা স্বামীৰ নাম: বাচু মুণ্ডা ঘৰ নং : 819 বয়স : 40 লিঙ্গ : মহিলা	LQX5937451 ফটো উপলব্ধ	S 347 নাম : চঙ্গাই মুণ্ডা পিতাৰ নাম: চিৰা মুণ্ডা ঘৰ নং : 819 বয়স : 38 লিঙ্গ : পুৰুষ	LQX5937473 ফটো উপলব্ধ	348 নাম : সানিকা আইন্দ পিতাৰ নাম: সুখন আইন্দ ঘৰ নং : 417 বয়স : 33 লিঙ্গ : পুৰুষ	QBH0141622 ফটো উপলব্ধ
349 নাম : পৰ্বাতী মুণ্ডা স্বামীৰ নাম: ফাঁপুৰা মুণ্ডা ঘৰ নং : 818 বয়স : 70 লিঙ্গ : মহিলা	LQX5937484 ফটো উপলব্ধ	350 নাম : চনিকা মুণ্ডা পিতাৰ নাম: পৰ্বাতী মুণ্ডা ঘৰ নং : 818 বয়স : 38 লিঙ্গ : পুৰুষ	LQX5937495 ফটো উপলব্ধ	351 নাম : চালমী মুণ্ডা স্বামীৰ নাম: বাইজু মুণ্ডা ঘৰ নং : 818 বয়স : 65 লিঙ্গ : মহিলা	LQX5937519 ফটো উপলব্ধ
352 নাম : বধু মুণ্ডা পিতাৰ নাম: বাইজু মুণ্ডা ঘৰ নং : 818 বয়স : 57 লিঙ্গ : পুৰুষ	LQX5937520 ফটো উপলব্ধ	E 353 নাম : চিলবিনা মুণ্ডা স্বামীৰ নাম: বধু মুণ্ডা ঘৰ নং : 818 বয়স : 44 লিঙ্গ : মহিলা	LQX5937531 ফটো উপলব্ধ	354 নাম : ভগান মুণ্ডা পিতাৰ নাম: বাইজু মুণ্ডা ঘৰ নং : 818 বয়স : 38 লিঙ্গ : পুৰুষ	LQX5937542 ফটো উপলব্ধ
355 নাম : বাইজু মুণ্ডা পিতাৰ নাম: লীথ মুণ্ডা ঘৰ নং : 820 বয়স : 78 লিঙ্গ : পুৰুষ	LQX5937553 ফটো উপলব্ধ	356 নাম : চিলবিনা ওৰাং স্বামীৰ নাম: জেমচ ওৰাং ঘৰ নং : 820 বয়স : 45 লিঙ্গ : মহিলা	LQX5937575 ফটো উপলব্ধ	357 নাম : দীনেশ লাক্ৰা পিতাৰ নাম: হাবিল লাক্ৰা ঘৰ নং : 820 বয়স : 38 লিঙ্গ : পুৰুষ	LQX5937586 ফটো উপলব্ধ
358 নাম : চুমন বৰ্লা পিতাৰ নাম: বাইজু বৰ্লা ঘৰ নং : 820 বয়স : 35 লিঙ্গ : পুৰুষ	LQX0381848 ফটো উপলব্ধ	359 নাম : এলীনা বৰ্লা পিতাৰ নাম: সুমন বৰ্লা ঘৰ নং : 820 বয়স : 33 লিঙ্গ : মহিলা	LQX7669120 ফটো উপলব্ধ	360 নাম : নিকীতা ওৰাং পিতাৰ নাম: জেমচ ওৰাং ঘৰ নং : 420 বয়স : 21 লিঙ্গ : মহিলা	QBH0153015 ফটো উপলব্ধ



361 নাম : এটোৱা মুণ্ডা পিতাৰ নাম: খেঁৰা মুণ্ডা ঘৰ নং : 821 বয়স : 38 লিঙ্গ : পুৰুষ	LQX5937600 ফটো উপলব্ধ	362 নাম : চেবতী ওৰাং স্বামীৰ নাম: অজুন মুণ্ডা ঘৰ নং : 822 বয়স : 72 লিঙ্গ : মহিলা	LQX5937622 ফটো উপলব্ধ	363 নাম : জনী মিঞ্জ পিতাৰ নাম: অৰ্জুন মিঞ্জ ঘৰ নং : 822 বয়স : 50 লিঙ্গ : পুৰুষ	LQX5937633 ফটো উপলব্ধ
364 নাম : বঞ্জীতা মিঞ্জ স্বামীৰ নাম: জনী মিঞ্জ ঘৰ নং : 822 বয়স : 45 লিঙ্গ : মহিলা	LQX5937644 ফটো উপলব্ধ	365 নাম : চুচান্তি ওৰাং পিতাৰ নাম: অজুন ওৰাং ঘৰ নং : 822 বয়স : 40 লিঙ্গ : মহিলা	LQX5937666 ফটো উপলব্ধ	366 নাম : সীতা ওৰাং পিতাৰ নাম: অজুন ওৰাং ঘৰ নং : 822 বয়স : 38 লিঙ্গ : মহিলা	LQX5937677 ফটো উপলব্ধ
367 নাম : নেহা মিঞ্জ পিতাৰ নাম: জনী মিঞ্জ ঘৰ নং : 822 বয়স : 23 লিঙ্গ : মহিলা	LQX1118439 ফটো উপলব্ধ	368 নাম : তুৰীয়া কেৰকেটা পিতাৰ নাম: জিগা মুণ্ডা ঘৰ নং : 823 বয়স : 60 লিঙ্গ : পুৰুষ	LQX5937688 ফটো উপলব্ধ	369 নাম : ৰপেনা মুণ্ডা স্বামীৰ নাম: তুৰীয়া মুণ্ডা ঘৰ নং : 823 বয়স : 50 লিঙ্গ : মহিলা	LQX5937699 ফটো উপলব্ধ
370 নাম : চন্দন কেৰকেটা পিতাৰ নাম: তুৰীয়া কেৰকেটা ঘৰ নং : 823 বয়স : 30 লিঙ্গ : পুৰুষ	LQX0316034 ফটো উপলব্ধ	371 নাম : মণিকা কেৰকেটা পিতাৰ নাম: তুৰীয়া কেৰকেটা ঘৰ নং : 823 বয়স : 26 লিঙ্গ : মহিলা	LQX0389262 ফটো উপলব্ধ	372 নাম : ৰিণা কেৰকেটা পিতাৰ নাম: তুৰীয়া কেৰকেটা ঘৰ নং : 423 বয়স : 22 লিঙ্গ : মহিলা	LQX1153808 ফটো উপলব্ধ
373 নাম : ইৰফান কেৰকেটা পিতাৰ নাম: তুৰীয়া কেৰকেটা ঘৰ নং : 423 বয়স : 22 লিঙ্গ : পুৰুষ	LQX1153782 ফটো উপলব্ধ	E 374 নাম : চাম্পা মুণ্ডা স্বামীৰ নাম: নিৰ্মল মুণ্ডা ঘৰ নং : 828 বয়স : 70 লিঙ্গ : মহিলা	LQX5937702 ফটো উপলব্ধ	375 নাম : চুথু মুণ্ডা পিতাৰ নাম: নিৰ্মল মুণ্ডা ঘৰ নং : 828 বয়স : 44 লিঙ্গ : মহিলা	LQX5937713 ফটো উপলব্ধ
376 নাম : বৰবা মুণ্ডা পিতাৰ নাম: নিৰ্মল মুণ্ডা ঘৰ নং : 828 বয়স : 42 লিঙ্গ : মহিলা	LQX5937724 ফটো উপলব্ধ	377 নাম : মাজৰিতা মুণ্ডা পিতাৰ নাম: নিৰ্মল মুণ্ডা ঘৰ নং : 828 বয়স : 40 লিঙ্গ : মহিলা	LQX5937735 ফটো উপলব্ধ	378 নাম : পালো মুণ্ডা পিতাৰ নাম: নিৰ্মল মুণ্ডা ঘৰ নং : 828 বয়স : 38 লিঙ্গ : মহিলা	LQX5937746 ফটো উপলব্ধ
379 নাম : ৰঘু মুণ্ডা মাতৃৰ নাম: চাম্পা মুণ্ডা ঘৰ নং : 828 বয়স : 36 লিঙ্গ : পুৰুষ	LQX5937757 ফটো উপলব্ধ	380 নাম : দিগী মুণ্ডা পিতাৰ নাম: চুথু মুণ্ডা ঘৰ নং : 424 বয়স : 26 লিঙ্গ : মহিলা	QBH0013367 ফটো উপলব্ধ	381 নাম : অলবিনা মুণ্ডা স্বামীৰ নাম: এটোৱা মুণ্ডা ঘৰ নং : 825 বয়স : 45 লিঙ্গ : মহিলা	LQX5937780 ফটো উপলব্ধ
382 নাম : বিৰচা মুণ্ডা পিতাৰ নাম: ৰঘু মুণ্ডা ঘৰ নং : 826 বয়স : 65 লিঙ্গ : পুৰুষ	LQX5937791 ফটো উপলব্ধ	383 নাম : মিনি মুণ্ডা স্বামীৰ নাম: ৰঘু মুণ্ডা ঘৰ নং : 826 বয়স : 65 লিঙ্গ : মহিলা	LQX5937804 ফটো উপলব্ধ	384 নাম : চুকৰা মুণ্ডা পিতাৰ নাম: বিছা মুণ্ডা ঘৰ নং : 426 বয়স : 29 লিঙ্গ : পুৰুষ	QBH0066431 ফটো উপলব্ধ
385 নাম : চৰিযাৰ মুণ্ডা স্বামীৰ নাম: খুদী মুণ্ডা ঘৰ নং : 427 বয়স : 50 লিঙ্গ : মহিলা	LQX5937837 ফটো উপলব্ধ	386 নাম : সোনিয়োৰো মুণ্ডা স্বামীৰ নাম: নিৰ্মল মুণ্ডা ঘৰ নং : 829 বয়স : 40 লিঙ্গ : মহিলা	LQX5937848 ফটো উপলব্ধ	387 নাম : নিৰ্মল মুণ্ডা অন্যান্য: চনীয়োৰো মুণ্ডা ঘৰ নং : 829 বয়স : 40 লিঙ্গ : পুৰুষ	LQX0388355 ফটো উপলব্ধ
388 নাম : বৃধৱা মুণ্ডা পিতাৰ নাম: লুকাচ মুণ্ডা ঘৰ নং : 829 বয়স : 38 লিঙ্গ : পুৰুষ	LQX5937860 ফটো উপলব্ধ	389 নাম : চমাই মুণ্ডা স্বামীৰ নাম: প্ৰেম মুণ্ডা ঘৰ নং : 427 বয়স : 24 লিঙ্গ : মহিলা	QBH0013987 ফটো উপলব্ধ	390 নাম : প্ৰেম মুণ্ডা পিতাৰ নাম: নিৰ্মল মুণ্ডা ঘৰ নং : 427 বয়স : 22 লিঙ্গ : পুৰুষ	QBH0013417 ফটো উপলব্ধ



391 নাম : সুনীল খালখো পিতাৰ নাম: জেহৰ খালখো ঘৰ নং : 828 বয়স : 50 লিঙ্গ : পুৰুষ	LQX5937871 ফটো উপলব্ধ	392 নাম : আৰতী মুণ্ডা স্বামীৰ নাম: দুখীয়া তাতী ঘৰ নং : 828 বয়স : 50 লিঙ্গ : মহিলা	LQX5937906 ফটো উপলব্ধ	393 নাম : ৰাজ তিৰ মাতৃৰ নাম: আৰতি মুণ্ডা ঘৰ নং : 429 বয়স : 30 লিঙ্গ : পুৰুষ	QBH0013920 ফটো উপলব্ধ
394 নাম : দুৰ্গি মুণ্ডা পিতাৰ নাম: দুখীয়া মুণ্ডা ঘৰ নং : 828 বয়স : 25 লিঙ্গ : মহিলা	LQX7668072 ফটো উপলব্ধ	E 395 নাম : কাৰমেলা ঔৰাং স্বামীৰ নাম: ক্ৰিষ্টোফাৰ মন্না ঘৰ নং : 822 বয়স : 65 লিঙ্গ : মহিলা	LQX5937939 ফটো উপলব্ধ	396 নাম : অন্ন বারওয়া মাতৃৰ নাম: অঞ্জলুশ বারওয়া ঘৰ নং : 822 বয়স : 45 লিঙ্গ : মহিলা	LQX5937940 ফটো উপলব্ধ
397 নাম : মাগদালি ঔৰাং মাতৃৰ নাম: কাৰমেলা মণ্ডা ঘৰ নং : 822 বয়স : 42 লিঙ্গ : মহিলা	LQX5937951 ফটো উপলব্ধ	398 নাম : অংজীলীউশু বাৰৰা পিতাৰ নাম: ৰবেট বাৰৰা ঘৰ নং : 822 বয়স : 40 লিঙ্গ : পুৰুষ	LQX5937962 ফটো উপলব্ধ	399 নাম : দাচু তিগা মাতৃৰ নাম: কাৰমেল তিগা ঘৰ নং : 822 বয়স : 32 লিঙ্গ : পুৰুষ	LQX1601576 ফটো উপলব্ধ
400 নাম : চলি টপ্প পিতাৰ নাম: ক্ৰিষ্টোফাৰ টপ্প ঘৰ নং : 822 বয়স : 30 লিঙ্গ : মহিলা	LQX0389221 ফটো উপলব্ধ	401 নাম : লোখেশ্বৰ কেৰকেটা পিতাৰ নাম: অতীআ কেৰকেটা ঘৰ নং : 823 বয়স : 68 লিঙ্গ : পুৰুষ	LQX5937973 ফটো উপলব্ধ	402 নাম : যাচিত্তা মুণ্ডা স্বামীৰ নাম: লৌকেশ্বৰ মুণ্ডা ঘৰ নং : 823 বয়স : 53 লিঙ্গ : মহিলা	LQX5937984 ফটো উপলব্ধ
403 নাম : বিৰ্চা কেৰকেটা পিতাৰ নাম: লৌকেশ্বৰ কেৰকেটা ঘৰ নং : 433 বয়স : 39 লিঙ্গ : পুৰুষ	QBH0146415 ফটো উপলব্ধ	404 নাম : চুকুবাৰ মুণ্ডা পিতাৰ নাম: লৌকেশ্বৰ মুণ্ডা ঘৰ নং : 823 বয়স : 38 লিঙ্গ : মহিলা	LQX5937995 ফটো উপলব্ধ	405 নাম : মাইকেল কেৰকেটা পিতাৰ নাম: লৌকেশ্বৰ মুণ্ডা ঘৰ নং : 823 বয়স : 34 লিঙ্গ : পুৰুষ	LQX0316000 ফটো উপলব্ধ
406 নাম : অজয় কেৰকাটা পিতাৰ নাম: লৌকেশ্বৰ কেৰকাটা ঘৰ নং : 823 বয়স : 27 লিঙ্গ : পুৰুষ	LQX0315838 ফটো উপলব্ধ	407 নাম : সনিয়া কেৰকেটা পিতাৰ নাম: লৌকেশ্বৰ কেৰকেটা ঘৰ নং : 823 বয়স : 26 লিঙ্গ : মহিলা	LQX0396812 ফটো উপলব্ধ	408 নাম : চুবাচিয়া বাইগা স্বামীৰ নাম: সন্তোষ বাইগা ঘৰ নং : 825 বয়স : 60 লিঙ্গ : মহিলা	LQX5938012 ফটো উপলব্ধ
409 নাম : দীপ্তি বাইগা পিতাৰ নাম: সন্তোষ বাইগা ঘৰ নং : 825 বয়স : 40 লিঙ্গ : মহিলা	LQX0487991 ফটো উপলব্ধ	410 নাম : উত্তম বাইগা পিতাৰ নাম: সন্তোষ বাইগা ঘৰ নং : 825 বয়স : 38 লিঙ্গ : পুৰুষ	LQX5938023 ফটো উপলব্ধ	411 নাম : ৰাজেশ বাইগা পিতাৰ নাম: সন্তোষ বাইগা ঘৰ নং : 825 বয়স : 34 লিঙ্গ : পুৰুষ	LQX0148791 ফটো উপলব্ধ
412 নাম : দোসী বাইগা পিতাৰ নাম: ৰাজেশ বাইগা ঘৰ নং : 825 বয়স : 28 লিঙ্গ : মহিলা	LQX7669070 ফটো উপলব্ধ	413 নাম : পলু নন্দী পিতাৰ নাম: ভীমা নন্দী ঘৰ নং : 826 বয়স : 60 লিঙ্গ : পুৰুষ	LQX5938056 ফটো উপলব্ধ	414 নাম : ত্ৰিনাথ নন্দী পিতাৰ নাম: ভীমা নন্দী ঘৰ নং : 826 বয়স : 45 লিঙ্গ : পুৰুষ	LQX5938078 ফটো উপলব্ধ
415 নাম : ৰূপা নন্দী স্বামীৰ নাম: ত্ৰিনাথ নন্দী ঘৰ নং : 826 বয়স : 40 লিঙ্গ : মহিলা	LQX5938089 ফটো উপলব্ধ	416 নাম : ভাগ্যৱতী বেহুৰা নন্দী স্বামীৰ নাম: পলু নন্দী ঘৰ নং : 826 বয়স : 37 লিঙ্গ : মহিলা	LQX1601247 ফটো উপলব্ধ	E 417 নাম : ৰামসিং গৌড় পিতাৰ নাম: বন্ধু গৌড় ঘৰ নং : 826 বয়স : 60 লিঙ্গ : পুৰুষ	LQX5938114 ফটো উপলব্ধ
418 নাম : ৰুনিয়া গৌড় স্বামীৰ নাম: ৰামসিং গৌড় ঘৰ নং : 826 বয়স : 57 লিঙ্গ : মহিলা	LQX5938125 ফটো উপলব্ধ	419 নাম : সাবিত্ৰী গৌড় পিতাৰ নাম: ৰামসিং গৌড় ঘৰ নং : 826 বয়স : 34 লিঙ্গ : মহিলা	LQX0473645 ফটো উপলব্ধ	420 নাম : অৰুনা গৌড় স্বামীৰ নাম: মঞ্জল গৌড় ঘৰ নং : 439 বয়স : 25 লিঙ্গ : মহিলা	QBH0138784 ফটো উপলব্ধ



421 নাম : ফিলিফ লহাৰ পিতাৰ নাম : মহীন্দৰ লহাৰ ঘৰ নং : 880 বয়স : 50 লিঙ্গ : পুৰুষ	LQX5938169 ফটো উপলব্ধ	422 নাম : মনিকা বৰাইক স্বামীৰ নাম : ফিলিফ লহাৰ ঘৰ নং : 880 বয়স : 45 লিঙ্গ : মহিলা	LQX5938170 ফটো উপলব্ধ	423 নাম : ববিতা লহাৰ স্বামীৰ নাম : সুৰেশ লহাৰ ঘৰ নং : 880 বয়স : 35 লিঙ্গ : মহিলা	LQX5938158 ফটো উপলব্ধ
424 নাম : সেয়েটা লহাৰ পিতাৰ নাম : ধুবজোখন লহাৰ ঘৰ নং : 880 বয়স : 30 লিঙ্গ : মহিলা	LQX0389916 ফটো উপলব্ধ	425 নাম : সমীৰ লহাৰ পিতাৰ নাম : সুৰেশ লহাৰ ঘৰ নং : 880 বয়স : 21 লিঙ্গ : পুৰুষ	LQX7667819 ফটো উপলব্ধ	426 নাম : চন্দন বৰাইক পিতাৰ নাম : মহাদেব বৰাইক ঘৰ নং : 881 বয়স : 60 লিঙ্গ : পুৰুষ	LQX5938181 ফটো উপলব্ধ
427 নাম : দ্ৰুপদী বৰাইক স্বামীৰ নাম : চন্দন বৰাইক ঘৰ নং : 881 বয়স : 50 লিঙ্গ : মহিলা	LQX5938192 ফটো উপলব্ধ	428 নাম : বীৰবল বৰাইক পিতাৰ নাম : চন্দন বৰাইক ঘৰ নং : 441 বয়স : 34 লিঙ্গ : পুৰুষ	QBH0062141 ফটো উপলব্ধ	429 নাম : আডৰী বৰাইক স্বামীৰ নাম : বীৰবল বৰাইক ঘৰ নং : 441 বয়স : 32 লিঙ্গ : মহিলা	QBH0062117 ফটো উপলব্ধ
430 নাম : শিবা বৰাইক পিতাৰ নাম : চন্দন বৰাইক ঘৰ নং : 441 বয়স : 23 লিঙ্গ : পুৰুষ	QBH0062166 ফটো উপলব্ধ	431 নাম : সুমিত্ৰা কন্ধ স্বামীৰ নাম : দিপক কন্ধ ঘৰ নং : 882 বয়স : 32 লিঙ্গ : মহিলা	LQX0387936 ফটো উপলব্ধ	432 নাম : বিৰশী কন্ধ স্বামীৰ নাম : ৰমেশ কন্ধ ঘৰ নং : 882 বয়স : 31 লিঙ্গ : মহিলা	LQX5938227 ফটো উপলব্ধ
433 নাম : গোপাল কন্ধ পিতাৰ নাম : ৰমেশ কন্ধ ঘৰ নং : 882 বয়স : 27 লিঙ্গ : পুৰুষ	LQX0388215 ফটো উপলব্ধ	434 নাম : দীপক কন্ধ পিতাৰ নাম : ৰমেশ কন্ধ ঘৰ নং : 882 বয়স : 26 লিঙ্গ : পুৰুষ	LQX0387613 ফটো উপলব্ধ	435 নাম : চাঁদ কোংগাৰি পিতাৰ নাম : বৈলা কোংগাৰি ঘৰ নং : 888 বয়স : 50 লিঙ্গ : মহিলা	LQX5938272 ফটো উপলব্ধ
436 নাম : মনোজা কোংগাৰী স্বামীৰ নাম : মঞ্জিত কোংগাৰী ঘৰ নং : 888 বয়স : 40 লিঙ্গ : মহিলা	LQX0386995 ফটো উপলব্ধ	#2 437 নাম : মঞ্জিত কংগাৰী পিতাৰ নাম : বৈলা কংগাৰী ঘৰ নং : 888 বয়স : 51 লিঙ্গ : পুৰুষ	LQX5938283 ফটো উপলব্ধ	438 নাম : চালমী কাচুৰা স্বামীৰ নাম : নিৰ্বাহি কাচুৰা ঘৰ নং : 885 বয়স : 70 লিঙ্গ : মহিলা	LQX5938294 ফটো উপলব্ধ
439 নাম : বিৰছা কাচুৰা মাতৃৰ নাম : চালমী কাচুৰা ঘৰ নং : 445 বয়স : 46 লিঙ্গ : পুৰুষ	QBH0160077 ফটো উপলব্ধ	440 নাম : চনিয়া কাচুৰা পিতাৰ নাম : চালমী কাচুৰা ঘৰ নং : 885 বয়স : 38 লিঙ্গ : মহিলা	LQX5938329 ফটো উপলব্ধ	441 নাম : দীপা কাচুৰা স্বামীৰ নাম : চানিকা কাচুৰা ঘৰ নং : 445 বয়স : 38 লিঙ্গ : মহিলা	QBH0066423 ফটো উপলব্ধ
442 নাম : চাণ্ডিকা কাচুৰা অন্যান্য : দীপা কাচুৰা ঘৰ নং : 885 বয়স : 36 লিঙ্গ : পুৰুষ	LQX0388389 ফটো উপলব্ধ	443 নাম : চমৰা মুণ্ডা পিতাৰ নাম : ফ্ৰাঞ্চিচ মুণ্ডা ঘৰ নং : 886 বয়স : 60 লিঙ্গ : পুৰুষ	LQX5938330 ফটো উপলব্ধ	444 নাম : সুকৰো মুণ্ডা স্বামীৰ নাম : চমৰা মুণ্ডা ঘৰ নং : 886 বয়স : 55 লিঙ্গ : মহিলা	LQX5938341 ফটো উপলব্ধ
445 নাম : আগষ্টিনা মুণ্ডা পিতাৰ নাম : চমৰা মুণ্ডা ঘৰ নং : 886 বয়স : 40 লিঙ্গ : মহিলা	LQX5938352 ফটো উপলব্ধ	446 নাম : চুচিলা মুণ্ডা পিতাৰ নাম : চমৰা মুণ্ডা ঘৰ নং : 446 বয়স : 27 লিঙ্গ : মহিলা	QBH0160036 ফটো উপলব্ধ	447 নাম : চঞ্জিত ইন্দুৰা পিতাৰ নাম : শংকীৰ ইন্দুৰা ঘৰ নং : 888 বয়স : 60 লিঙ্গ : পুৰুষ	LQX5938396 ফটো উপলব্ধ
448 নাম : লখিৰাম ইন্দুৰা পিতাৰ নাম : শংকীৰ ইন্দুৰা ঘৰ নং : 888 বয়স : 42 লিঙ্গ : পুৰুষ	LQX5938410 ফটো উপলব্ধ	449 নাম : আঞ্জনী ইন্দুৰা স্বামীৰ নাম : লক্ষীৰাম ইন্দুৰা ঘৰ নং : 888 বয়স : 37 লিঙ্গ : মহিলা	LQX1601225 ফটো উপলব্ধ	450 নাম : নিৰ্মলা খাঙ্কো পিতাৰ নাম : দীলীপ খাঙ্কো ঘৰ নং : 888 বয়স : 35 লিঙ্গ : মহিলা	LQX7667959 ফটো উপলব্ধ



451 নাম : জলি প্ৰধান স্বামীৰ নাম : চুনিল প্ৰধান ঘৰ নং : 450ক বয়স : 33 লিঙ্গ : মহিলা	QBH0014183 ফটো উপলব্ধ	452 নাম : বমন কেৰ্কেটা পিতাৰ নাম : সিলভেষ্টাৰ কেৰ্কেটা ঘৰ নং : 450ক বয়স : 30 লিঙ্গ : পুৰুষ	QBH0013839 ফটো উপলব্ধ	453 নাম : চুনিল প্ৰধান অন্যান্য : জলি প্ৰধান ঘৰ নং : 450ক বয়স : 28 লিঙ্গ : পুৰুষ	QBH0014118 ফটো উপলব্ধ
454 নাম : চিলবিষ্টাৰ কেৰ্কেটা পিতাৰ নাম : ফিবু কেৰ্কেটা ঘৰ নং : 8৫০ক বয়স : 60 লিঙ্গ : পুৰুষ	LQX5938487 ফটো উপলব্ধ	455 নাম : কালৰা কেৰ্কেটা স্বামীৰ নাম : চিলবিষ্টাৰ কেৰ্কেটা ঘৰ নং : 8৫০ক বয়স : 58 লিঙ্গ : মহিলা	LQX5938498 ফটো উপলব্ধ	456 নাম : সিলভেষ্টাৰ কেৰ্কেটা পিতাৰ নাম : ফিবু কেৰ্কেটা ঘৰ নং : 8৫০ক বয়স : 50 লিঙ্গ : পুৰুষ	LQX5938501 ফটো উপলব্ধ
S 457 নাম : বাজেশ কেৰ্কেটা পিতাৰ নাম : ফিবু কেৰ্কেটা ঘৰ নং : 40 বয়স : 40 লিঙ্গ : পুৰুষ	LQX5938523 ফটো উপলব্ধ	458 নাম : সুখৰাম সঁচাপুৰ্তি পিতাৰ নাম : কৰম সিং সঁচাপুৰ্তি ঘৰ নং : 60 বয়স : 60 লিঙ্গ : পুৰুষ	LQX5938534 ফটো উপলব্ধ	459 নাম : বংচনী আশাপুৰ্ণী পিতাৰ নাম : তেৰচা মুণ্ডা ঘৰ নং : 42 বয়স : 42 লিঙ্গ : মহিলা	LQX5938556 ফটো উপলব্ধ
460 নাম : ধনা কেৰ্কেটা পিতাৰ নাম : অট্টুৱা কেৰ্কেটা ঘৰ নং : 8৫২ বয়স : 37 লিঙ্গ : পুৰুষ	LQX0467944 ফটো উপলব্ধ	461 নাম : মাৰিয়াম আশাফুৰ্তি মুন্দা স্বামীৰ নাম : বিছা আশাফুৰ্তি ঘৰ নং : 8৫২ বয়স : 33 লিঙ্গ : মহিলা	LQX1601156 ফটো উপলব্ধ	462 নাম : মংগ্ৰী কেৰ্কেটা পিতাৰ নাম : ধনা কেৰ্কেটা ঘৰ নং : 8৫২ বয়স : 32 লিঙ্গ : মহিলা	LQX7667991 ফটো উপলব্ধ
463 নাম : সমাৰী মুণ্ডা স্বামীৰ নাম : ভীদোবা মুণ্ডা ঘৰ নং : 8৫৩ বয়স : 70 লিঙ্গ : মহিলা	LQX5938589 ফটো উপলব্ধ	464 নাম : জেৰবা মুণ্ডা পিতাৰ নাম : ভীদোবা মুণ্ডা ঘৰ নং : 8৫৩ বয়স : 45 লিঙ্গ : পুৰুষ	LQX5938603 ফটো উপলব্ধ	465 নাম : চুমি মুণ্ডা স্বামীৰ নাম : জেৰবা মুণ্ডা ঘৰ নং : 8৫৩ বয়স : 42 লিঙ্গ : মহিলা	LQX5938614 ফটো উপলব্ধ
466 নাম : লৰকু তিৰ্কি পিতাৰ নাম : মাচেল তিৰ্কি ঘৰ নং : 8৫৪ বয়স : 55 লিঙ্গ : পুৰুষ	LQX5938636 ফটো উপলব্ধ	467 নাম : মাগদালি তিৰ্কি স্বামীৰ নাম : কেলমেন তিৰ্কি ঘৰ নং : 8৫৪ বয়স : 50 লিঙ্গ : মহিলা	LQX5938658 ফটো উপলব্ধ	468 নাম : জম্পিনা টিৰকী স্বামীৰ নাম : লদকু টিৰকী ঘৰ নং : 8৫৪ বয়স : 50 লিঙ্গ : মহিলা	LQX5938647 ফটো উপলব্ধ
469 নাম : মৰিয়ানচ মুণ্ডা পিতাৰ নাম : চীলমি মুণ্ডা ঘৰ নং : 8৫৫ বয়স : 70 লিঙ্গ : পুৰুষ	LQX5938670 ফটো উপলব্ধ	470 নাম : ফজিউৰ ৰহমান পিতাৰ নাম : চমজিদ আলি ঘৰ নং : 8৫৮ বয়স : 60 লিঙ্গ : পুৰুষ	LQX5938750 ফটো উপলব্ধ	471 নাম : ৰেহেনা বেগম স্বামীৰ নাম : ফজিউৰ ৰহমান ঘৰ নং : 8৫৮ বয়স : 45 লিঙ্গ : মহিলা	LQX5938761 ফটো উপলব্ধ
472 নাম : পাৰবিন চুলতানা পিতাৰ নাম : ফজিউৰ ৰহমান ঘৰ নং : 8৫৮ বয়স : 28 লিঙ্গ : মহিলা	LQX0227116 ফটো উপলব্ধ	473 নাম : পাহি ফাৰহিন পিতাৰ নাম : ফজিউৰ ৰহমান ঘৰ নং : 8৫৮ বয়স : 26 লিঙ্গ : মহিলা	LQX0178624 ফটো উপলব্ধ	474 নাম : ইছাদুল ৰহমান পিতাৰ নাম : ফজিউৰ ৰহমান ঘৰ নং : 8৫৮ বয়স : 25 লিঙ্গ : পুৰুষ	LQX0513721 ফটো উপলব্ধ
475 নাম : জেবিন চুলতানা পিতাৰ নাম : ফজিউৰ ৰহমান ঘৰ নং : 8৫৮ বয়স : 23 লিঙ্গ : মহিলা	LQX0513697 ফটো উপলব্ধ	476 নাম : মঃ জুনেদ ৰহমান পিতাৰ নাম : ফাইজুৰ ৰহমান ঘৰ নং : 458 বয়স : 21 লিঙ্গ : পুৰুষ	QBH0064139 ফটো উপলব্ধ	E 477 নাম : ৰাজু তছা পিতাৰ নাম : চৈতন তছা ঘৰ নং : 8৫৯ বয়স : 45 লিঙ্গ : পুৰুষ	LQX5938807 ফটো উপলব্ধ
# 478 নাম : গৌৰী পাইক স্বামীৰ নাম : ৰাজু তছা ঘৰ নং : 8৬০ বয়স : 40 লিঙ্গ : মহিলা	LQX5938818 ফটো উপলব্ধ	479 নাম : মোনোঈত গোড স্বামীৰ নাম : গলাপ গোড ঘৰ নং : 8৬১ বয়স : 38 লিঙ্গ : মহিলা	LQX1601112 ফটো উপলব্ধ	E 480 নাম : হৰি লাকৰা পিতাৰ নাম : বন্ধন লাকৰা ঘৰ নং : 8৬২ বয়স : 75 লিঙ্গ : পুৰুষ	LQX5938863 ফটো উপলব্ধ



481 নাম : আগতা লাকৰা স্বামীৰ নাম : হৰি লাকৰা ঘৰ নং : 8৬২ বয়স : 70 লিঙ্গ : মহিলা	LQX5938874 ফটো উপলব্ধ	482 নাম : ডৰখি লাকৰা পিতাৰ নাম : হৰি লাকৰা ঘৰ নং : 8৬২ বয়স : 45 লিঙ্গ : মহিলা	LQX5938885 ফটো উপলব্ধ	483 নাম : ৰাজেশ গোড় পিতাৰ নাম : হীৰলাল গোড় ঘৰ নং : 463 বয়স : 35 লিঙ্গ : পুৰুষ	QBH0028456 ফটো উপলব্ধ
484 নাম : উমা গোড় স্বামীৰ নাম : ৰাজেশ গোড় ঘৰ নং : 463 বয়স : 32 লিঙ্গ : মহিলা	QBH0028514 ফটো উপলব্ধ	485 নাম : তেৰজা একা স্বামীৰ নাম : পাচকেল একা ঘৰ নং : 8৬৪ বয়স : 82 লিঙ্গ : মহিলা	LQX5938943 ফটো উপলব্ধ	486 নাম : বিনা একা মাতৃৰ নাম : তেৰজা একা ঘৰ নং : 8৬৪ বয়স : 52 লিঙ্গ : মহিলা	LQX5938965 ফটো উপলব্ধ
487 নাম : নিৰ্মলা কুজুৰ মাতৃৰ নাম : ৰাণী কুজুৰ ঘৰ নং : 8৬৪ বয়স : 47 লিঙ্গ : পুৰুষ	LQX5938976 ফটো উপলব্ধ	S 488 নাম : ইলিজা একা মাতৃৰ নাম : তেৰজা একা ঘৰ নং : 8৬৪ বয়স : 42 লিঙ্গ : মহিলা	LQX5938987 ফটো উপলব্ধ	489 নাম : অনিল একা পিতাৰ নাম : লিবন একা ঘৰ নং : 464 বয়স : 34 লিঙ্গ : পুৰুষ	QBH0064121 ফটো উপলব্ধ
490 নাম : বিৰসী একা স্বামীৰ নাম : অনিল একা ঘৰ নং : 464 বয়স : 28 লিঙ্গ : মহিলা	QBH0064097 ফটো উপলব্ধ	491 নাম : অমিত কুজুৰ পিতাৰ নাম : ৰানী কুজুৰ ঘৰ নং : 8৬৪ বয়স : 26 লিঙ্গ : পুৰুষ	LQX0386136 ফটো উপলব্ধ	492 নাম : ৰহিত কুজুৰ পিতাৰ নাম : ৰানী কুজুৰ ঘৰ নং : 464 বয়স : 26 লিঙ্গ : পুৰুষ	QBH0163923 ফটো উপলব্ধ
493 নাম : চমৰা মুণ্ডা পিতাৰ নাম : দিছা মুণ্ডা ঘৰ নং : 8৬৫ বয়স : 39 লিঙ্গ : পুৰুষ	LQX0148874 ফটো উপলব্ধ	E 494 নাম : চালগী মুণ্ডা পিতাৰ নাম : ডিছা মুণ্ডা ঘৰ নং : 8৬৫ বয়স : 38 লিঙ্গ : মহিলা	LQX5939026 ফটো উপলব্ধ	495 নাম : অঞ্জু মুন্দা স্বামীৰ নাম : সোমৰা মুন্দা ঘৰ নং : 8৬৫ বয়স : 32 লিঙ্গ : মহিলা	LQX0162800 ফটো উপলব্ধ
496 নাম : অটৰা মুণ্ডা পিতাৰ নাম : দাসা মুণ্ডা ঘৰ নং : 465 বয়স : 29 লিঙ্গ : পুৰুষ	QBH0028530 ফটো উপলব্ধ	497 নাম : নিৰঞ্জন গোৱালা পিতাৰ নাম : তিমালু গোৱালা ঘৰ নং : 8৬৬ বয়স : 70 লিঙ্গ : পুৰুষ	LQX5939037 ফটো উপলব্ধ	498 নাম : অঞ্জনা গোৱালা স্বামীৰ নাম : নিৰঞ্জন গোৱালা ঘৰ নং : 8৬৬ বয়স : 63 লিঙ্গ : মহিলা	LQX5939048 ফটো উপলব্ধ
499 নাম : চৈকানু গোৱালা পিতাৰ নাম : নিৰঞ্জন গোৱালা ঘৰ নং : 8৬৬ বয়স : 38 লিঙ্গ : পুৰুষ	LQX5939059 ফটো উপলব্ধ	500 নাম : বিচু গুৱালা পিতাৰ নাম : নিৰঞ্জন গুৱালা ঘৰ নং : 8৬৬ বয়স : 28 লিঙ্গ : পুৰুষ	LQX0228296 ফটো উপলব্ধ	501 নাম : সুনীয়া গুৱালা পিতাৰ নাম : নিৰঞ্জন গুৱালা ঘৰ নং : 8৬৬ বয়স : 27 লিঙ্গ : মহিলা	LQX0228338 ফটো উপলব্ধ
502 নাম : চনমতী তাতী স্বামীৰ নাম : কৃষ্ণ তাতী ঘৰ নং : 8৬৭ বয়স : 60 লিঙ্গ : মহিলা	LQX5939071 ফটো উপলব্ধ	503 নাম : দুৰ্গা তাতী স্বামীৰ নাম : কৃষ্ণ তাতী ঘৰ নং : 8৬৭ বয়স : 42 লিঙ্গ : মহিলা	LQX5939093 ফটো উপলব্ধ	# 504 নাম : গবিন তাতী মাতৃৰ নাম : চনমতী তাতী ঘৰ নং : 8৬৭ বয়স : 37 লিঙ্গ : পুৰুষ	LQX0228379 ফটো উপলব্ধ
505 নাম : সোনালী তাঁতী স্বামীৰ নাম : গৌতম তাঁতী ঘৰ নং : 467 বয়স : 26 লিঙ্গ : মহিলা	QBH0138834 ফটো উপলব্ধ	506 নাম : ঈশ্বৰ লহাৰ পিতাৰ নাম : প্ৰেমচন্দ লহাৰ ঘৰ নং : 8৬৮ বয়স : 80 লিঙ্গ : পুৰুষ	LQX5939139 ফটো উপলব্ধ	507 নাম : মানতেশ্বৰী লোহাৰ স্বামীৰ নাম : ইশ্বৰ লোহাৰ ঘৰ নং : 8৬৮ বয়স : 60 লিঙ্গ : মহিলা	LQX5939140 ফটো উপলব্ধ
508 নাম : সন্তোষ লোহাৰ পিতাৰ নাম : ঈশ্বৰ লোহাৰ ঘৰ নং : 8৬৮ বয়স : 43 লিঙ্গ : পুৰুষ	LQX0381814 ফটো উপলব্ধ	509 নাম : জুলিতা লোহাৰ স্বামীৰ নাম : সন্তোষ লোহাৰ ঘৰ নং : 8৬৮ বয়স : 36 লিঙ্গ : মহিলা	LQX0381764 ফটো উপলব্ধ	510 নাম : বেগী তাঁতী পিতাৰ নাম : বিকাশ তাঁতী ঘৰ নং : 8৬৮ বয়স : 26 লিঙ্গ : মহিলা	LQX7668957 ফটো উপলব্ধ



বিধানসভা সমষ্টিৰ নম্বৰ আৰু নাম : 48-টংলা  
অংশৰ নম্বৰ আৰু নাম : 1-খৈবাবাৰী চাহ বাগিছা (অংশ)

511 নাম : বীনগী মুণ্ডা স্বামীৰ নাম: বাধা মুণ্ডা ঘৰ নং : 890 বয়স : 85 লিঙ্গ : মহিলা	LQX5939162 ফটো উপলব্ধ	512 নাম : ফুলমনি মুণ্ডা স্বামীৰ নাম: দেবা মুণ্ডা ঘৰ নং : 890 বয়স : 58 লিঙ্গ : মহিলা	LQX5939173 ফটো উপলব্ধ	513 নাম : ললিতা মুণ্ডা পিতাৰ নাম: বাধা মুণ্ডা ঘৰ নং : 890 বয়স : 50 লিঙ্গ : মহিলা	LQX5939184 ফটো উপলব্ধ
514 নাম : চুনেইনা মুণ্ডা স্বামীৰ নাম: কাজৰু মুণ্ডা ঘৰ নং : 890 বয়স : 45 লিঙ্গ : মহিলা	LQX5939208 ফটো উপলব্ধ	515 নাম : সঞ্জিত মুণ্ডা পিতাৰ নাম: দেবা মুণ্ডা ঘৰ নং : 890 বয়স : 29 লিঙ্গ : পুৰুষ	LQX0385294 ফটো উপলব্ধ	516 নাম : সুৰজ মুণ্ডা মাতৃৰ নাম: সুনৈনা মুণ্ডা ঘৰ নং : 470 বয়স : 24 লিঙ্গ : পুৰুষ	QBH0160671 ফটো উপলব্ধ
517 নাম : আকাচ মুণ্ডা পিতাৰ নাম: কাজৰু মুণ্ডা ঘৰ নং : 470 বয়স : 22 লিঙ্গ : পুৰুষ	QBH0066555 ফটো উপলব্ধ	518 নাম : ললিতা সুন্দ স্বামীৰ নাম: সঞ্জিত মুণ্ডা ঘৰ নং : 470 বয়স : 20 লিঙ্গ : মহিলা	QBH0102970 ফটো উপলব্ধ	519 নাম : চনিয়া সিং পিতাৰ নাম: শামে সিং ঘৰ নং : 470ক বয়স : 20 লিঙ্গ : মহিলা	QBH0173609 ফটো উপলব্ধ
520 নাম : ভগবনীয়া মুণ্ডা স্বামীৰ নাম: বাধা সিং মুণ্ডা ঘৰ নং : 890ক বয়স : 70 লিঙ্গ : মহিলা	LQX5939219 ফটো উপলব্ধ	521 নাম : শামে সিং গন্ড পিতাৰ নাম: চেন সিংহ গন্ড ঘৰ নং : 890ক বয়স : 40 লিঙ্গ : পুৰুষ	LQX5939220 ফটো উপলব্ধ	522 নাম : দীপালি সিং স্বামীৰ নাম: শামে সিং ঘৰ নং : 890ক বয়স : 38 লিঙ্গ : মহিলা	LQX5939231 ফটো উপলব্ধ
523 নাম : গাৱেল কন্দলনা পিতাৰ নাম: বিৰাচি কন্দলনা ঘৰ নং : 891 বয়স : 58 লিঙ্গ : পুৰুষ	LQX5939264 ফটো উপলব্ধ	524 নাম : আশামনি মুণ্ডা মাতৃৰ নাম: বিৰাচি মুণ্ডা ঘৰ নং : 891 বয়স : 45 লিঙ্গ : মহিলা	LQX5939253 ফটো উপলব্ধ	525 নাম : আচৰিতা কান্দলনা পিতাৰ নাম: গাৱেল কান্দলনা ঘৰ নং : 471 বয়স : 30 লিঙ্গ : মহিলা	QBH0012591 ফটো উপলব্ধ
526 নাম : ফ্ৰান্সিছ কান্দোলনা পিতাৰ নাম: গাৱেল কান্দোলনা ঘৰ নং : 471 বয়স : 28 লিঙ্গ : পুৰুষ	LQX0435651 ফটো উপলব্ধ	527 নাম : ৰোছনী কান্দলনা পিতাৰ নাম: গাৱেল কান্দলনা ঘৰ নং : 471 বয়স : 22 লিঙ্গ : মহিলা	QBH0012658 ফটো উপলব্ধ	528 নাম : কৈলাশ গৌড় পিতাৰ নাম: ভাগীৰাটী গৌড় ঘৰ নং : 892 বয়স : 50 লিঙ্গ : পুৰুষ	LQX5939275 ফটো উপলব্ধ
529 নাম : দেবৰাজ গৌড় পিতাৰ নাম: কোঙ্গলাশ গৌড় ঘৰ নং : 892 বয়স : 25 লিঙ্গ : পুৰুষ	LQX7668379 ফটো উপলব্ধ	530 নাম : মাৰিয়াম গৌড় পিতাৰ নাম: দেবৰাজ গৌড় ঘৰ নং : 892 বয়স : 25 লিঙ্গ : মহিলা	LQX7668981 ফটো উপলব্ধ	# 531 নাম : অমৰ সিং ক্ৰেণ্ট পিতাৰ নাম: চালাঙ্গী গড় ঘৰ নং : 893 বয়স : 55 লিঙ্গ : পুৰুষ	LQX5939297 ফটো উপলব্ধ
532 নাম : মোহন কেওট পিতাৰ নাম: অমৰসিং কে ওট ঘৰ নং : 473 বয়স : 29 লিঙ্গ : পুৰুষ	QBH0102830 ফটো উপলব্ধ	533 নাম : অজয় কেওট পিতাৰ নাম: অমৰ সিং কেওট ঘৰ নং : 473 বয়স : 28 লিঙ্গ : পুৰুষ	QBH0012740 ফটো উপলব্ধ	534 নাম : চমাৰী মুণ্ডা পিতাৰ নাম: জীৰে মুণ্ডা ঘৰ নং : 898 বয়স : 50 লিঙ্গ : মহিলা	LQX5939311 ফটো উপলব্ধ
535 নাম : কুপা মুণ্ডা মাতৃৰ নাম: চমাৰী মুণ্ডা ঘৰ নং : 474 বয়স : 29 লিঙ্গ : মহিলা	QBH0062034 ফটো উপলব্ধ	536 নাম : গোলাপী বাইগা স্বামীৰ নাম: বামলাল বাইগা ঘৰ নং : 895 বয়স : 55 লিঙ্গ : মহিলা	LQX5939333 ফটো উপলব্ধ	537 নাম : জেমা তছা পিতাৰ নাম: বাৰ তছা ঘৰ নং : 896 বয়স : 55 লিঙ্গ : মহিলা	LQX5939355 ফটো উপলব্ধ
538 নাম : বিমল জানি পিতাৰ নাম: কাৰ্তিক জানি ঘৰ নং : 896 বয়স : 50 লিঙ্গ : পুৰুষ	LQX5939366 ফটো উপলব্ধ	539 নাম : পঞ্চমী ট্ৰেছা পিতাৰ নাম: বাৰ ট্ৰেছা ঘৰ নং : 896 বয়স : 47 লিঙ্গ : মহিলা	LQX5939377 ফটো উপলব্ধ	540 নাম : কল্পনা তচা পিতাৰ নাম: বিমল তচা ঘৰ নং : 476 বয়স : 21 লিঙ্গ : মহিলা	QBH0062059 ফটো উপলব্ধ



<p>E 541</p> <p>নাম : লঘু তছা পিতাৰ নাম: বিৰু তছা ঘৰ নং : 8৭৭ বয়স : 70 লিঙ্গ : পুৰুষ</p> <p>ফটো উপলব্ধ</p>	LQX5939402	<p>542</p> <p>নাম : ফুলেশ্বৰী তছা স্বামীৰ নাম: লখু তছা ঘৰ নং : 8৭৭ বয়স : 60 লিঙ্গ : মহিলা</p> <p>ফটো উপলব্ধ</p>	LQX5939413	<p>543</p> <p>নাম : মঙ্গল তছা পিতাৰ নাম: লখু তছা ঘৰ নং : 8৭৭ বয়স : 45 লিঙ্গ : পুৰুষ</p> <p>ফটো উপলব্ধ</p>	LQX5939424
<p>544</p> <p>নাম : গীতা তছা স্বামীৰ নাম: মংলু তছা ঘৰ নং : 8৭৭ বয়স : 42 লিঙ্গ : মহিলা</p> <p>ফটো উপলব্ধ</p>	LQX5939435	<p>545</p> <p>নাম : সেনাপতি তাতী পিতাৰ নাম: দুখু তাতী ঘৰ নং : 8৭৮ বয়স : 68 লিঙ্গ : পুৰুষ</p> <p>ফটো উপলব্ধ</p>	LQX5939446	<p>546</p> <p>নাম : স্বাতী তাঁতী স্বামীৰ নাম: সেনাপতি তাতী ঘৰ নং : 8৭৮ বয়স : 52 লিঙ্গ : মহিলা</p> <p>ফটো উপলব্ধ</p>	LQX5939457
<p>547</p> <p>নাম : মহেশ তাতী পিতাৰ নাম: সেনাপতি তাতী ঘৰ নং : 8৭৮ বয়স : 31 লিঙ্গ : পুৰুষ</p> <p>ফটো উপলব্ধ</p>	LQX0552984	<p>548</p> <p>নাম : মাতিয়াচ ওৰাং পিতাৰ নাম: নিকোদিন ওৰাং ঘৰ নং : 8৭৯ বয়স : 60 লিঙ্গ : পুৰুষ</p> <p>ফটো উপলব্ধ</p>	LQX5939468	<p>549</p> <p>নাম : অগষ্ট ওৰাং অন্যান্য: মাতিয়াচ ওৰাং ঘৰ নং : 8৭৯ বয়স : 57 লিঙ্গ : পুৰুষ</p> <p>ফটো উপলব্ধ</p>	LQX5939479
<p>550</p> <p>নাম : শ্ৰীষ্টিনা ওৰাং স্বামীৰ নাম: মাতিয়াচ ওৰাং ঘৰ নং : 8৭৯ বয়স : 50 লিঙ্গ : মহিলা</p> <p>ফটো উপলব্ধ</p>	LQX5939480	<p>551</p> <p>নাম : নাৰায়ন নায়ক পিতাৰ নাম: গদা নায়ক ঘৰ নং : 8৮০ বয়স : 65 লিঙ্গ : পুৰুষ</p> <p>ফটো উপলব্ধ</p>	LQX5939504	<p>552</p> <p>নাম : অঞ্জলী নায়ক স্বামীৰ নাম: নাৰায়ন নায়ক ঘৰ নং : 8৮০ বয়স : 60 লিঙ্গ : মহিলা</p> <p>ফটো উপলব্ধ</p>	LQX5939515
<p>553</p> <p>নাম : কমল নায়ক পিতাৰ নাম: নাৰায়ন নায়ক ঘৰ নং : 8৮০ বয়স : 30 লিঙ্গ : পুৰুষ</p> <p>ফটো উপলব্ধ</p>	LQX0229997	<p>554</p> <p>নাম : গণেশ নায়ক পিতাৰ নাম: নাৰায়ণ নায়ক ঘৰ নং : 8৮০ বয়স : 28 লিঙ্গ : পুৰুষ</p> <p>ফটো উপলব্ধ</p>	LQX0386979	<p>555</p> <p>নাম : জগু প্ৰজা পিতাৰ নাম: চামৰা প্ৰজা ঘৰ নং : 8৮১ বয়স : 80 লিঙ্গ : পুৰুষ</p> <p>ফটো উপলব্ধ</p>	LQX5939526
<p>E 556</p> <p>নাম : কৈশল্যা প্ৰজা স্বামীৰ নাম: জগু প্ৰজা ঘৰ নং : 8৮১ বয়স : 70 লিঙ্গ : মহিলা</p> <p>ফটো উপলব্ধ</p>	LQX5939537	<p>557</p> <p>নাম : অৰ্জুন পৰ্জা পিতাৰ নাম: জগু পৰ্জা ঘৰ নং : 8৮১ বয়স : 45 লিঙ্গ : পুৰুষ</p> <p>ফটো উপলব্ধ</p>	LQX5939559	<p>558</p> <p>নাম : দুৰপতি পৰ্জা স্বামীৰ নাম: অৰ্জুন পৰ্জা ঘৰ নং : 8৮১ বয়স : 40 লিঙ্গ : মহিলা</p> <p>ফটো উপলব্ধ</p>	LQX5939571
<p>559</p> <p>নাম : উৰ্মিলা পোৰ্জা পিতাৰ নাম: জাগো পোৰ্জা ঘৰ নং : 8৮১ বয়স : 38 লিঙ্গ : মহিলা</p> <p>ফটো উপলব্ধ</p>	LQX5939582	<p>560</p> <p>নাম : লক্ষ্মী চহৰীয়া পিতাৰ নাম: জগু প্ৰজা ঘৰ নং : 8৮১ বয়স : 38 লিঙ্গ : মহিলা</p> <p>ফটো উপলব্ধ</p>	LQX5939560	<p>561</p> <p>নাম : অজয় প্ৰজা পিতাৰ নাম: জাগু প্ৰজা ঘৰ নং : 8৮১ বয়স : 30 লিঙ্গ : পুৰুষ</p> <p>ফটো উপলব্ধ</p>	LQX0230037
<p>562</p> <p>নাম : মালতী পৰ্জা পিতাৰ নাম: জগু পৰ্জা ঘৰ নং : 8৮১ বয়স : 26 লিঙ্গ : মহিলা</p> <p>ফটো উপলব্ধ</p>	LQX0382853	<p>563</p> <p>নাম : নানকো চৌহান পিতাৰ নাম: বাউচিং চৌহান ঘৰ নং : 8৮৩ বয়স : 70 লিঙ্গ : পুৰুষ</p> <p>ফটো উপলব্ধ</p>	LQX5939617	<p>564</p> <p>নাম : দীপা চৌহান স্বামীৰ নাম: নানকো চৌহান ঘৰ নং : 8৮৩ বয়স : 60 লিঙ্গ : মহিলা</p> <p>ফটো উপলব্ধ</p>	LQX5939628
<p>565</p> <p>নাম : চুনীল চৌহান পিতাৰ নাম: নানকু চৌহান ঘৰ নং : 8৮৩ বয়স : 34 লিঙ্গ : পুৰুষ</p> <p>ফটো উপলব্ধ</p>	LQX5939639	<p>S 566</p> <p>নাম : সুনীতা চৌহান পিতাৰ নাম: নানকো চৌহান ঘৰ নং : 8৮৩ বয়স : 29 লিঙ্গ : মহিলা</p> <p>ফটো উপলব্ধ</p>	LQX0230128	<p>567</p> <p>নাম : অনীল চৌহান পিতাৰ নাম: নানকু চৌহান ঘৰ নং : 8৮৩ বয়স : 27 লিঙ্গ : পুৰুষ</p> <p>ফটো উপলব্ধ</p>	LQX7668031
<p>568</p> <p>নাম : অনীতা চৌহান পিতাৰ নাম: নানকু চৌহান ঘৰ নং : 8৮৩ বয়স : 26 লিঙ্গ : মহিলা</p> <p>ফটো উপলব্ধ</p>	LQX0389536	<p>569</p> <p>নাম : আৰতি চৌহান স্বামীৰ নাম: অনীল চৌহান ঘৰ নং : 8৮৩ বয়স : 25 লিঙ্গ : মহিলা</p> <p>ফটো উপলব্ধ</p>	LQX7667678	<p>570</p> <p>নাম : মাজনী চহৰীয়া স্বামীৰ নাম: হেমৰাজ চহৰীয়া ঘৰ নং : 8৮৫ বয়স : 45 লিঙ্গ : মহিলা</p> <p>ফটো উপলব্ধ</p>	LQX5939640



<p>E 571 LQX5939662</p> <p>নাম : চিমা চহৰীয়া স্বামীৰ নাম : কৃষ্ণ চহৰীয়া ঘৰ নং : 8৮৬ বয়স : 50 লিঙ্গ : মহিলা</p> <p>ফটো উপলব্ধ</p>	<p>572 LQX5939673</p> <p>নাম : প্ৰতিমা চহৰীয়া পিতাৰ নাম : কৃষ্ণ চহৰীয়া ঘৰ নং : 8৮৬ বয়স : 34 লিঙ্গ : মহিলা</p> <p>ফটো উপলব্ধ</p>	<p>573 LQX0469437</p> <p>নাম : গণেশ চহৰীয়া মাতৃৰ নাম : সীমা চহৰীয়া ঘৰ নং : 8৮৬ বয়স : 32 লিঙ্গ : পুৰুষ</p> <p>ফটো উপলব্ধ</p>
<p>574 LQX0472738</p> <p>নাম : বৰ্ষা চহৰীয়া স্বামীৰ নাম : গণেশ চহৰীয়া ঘৰ নং : 8৮৬ বয়স : 31 লিঙ্গ : মহিলা</p> <p>ফটো উপলব্ধ</p>	<p>575 QBH0076711</p> <p>নাম : মনিকা চহৰীয়া মাতৃৰ নাম : চিমা চহৰীয়া ঘৰ নং : 486 বয়স : 26 লিঙ্গ : মহিলা</p> <p>ফটো উপলব্ধ</p>	<p>576 LQX5939695</p> <p>নাম : জামৰী মুণ্ডা স্বামীৰ নাম : দৰ্জী চহৰীয়া ঘৰ নং : 8৮৭ বয়স : 70 লিঙ্গ : মহিলা</p> <p>ফটো উপলব্ধ</p>
<p>577 LQX5939708</p> <p>নাম : কতি মুণ্ডা পিতাৰ নাম : দৰ্জী চহৰীয়া ঘৰ নং : 8৮৭ বয়স : 40 লিঙ্গ : মহিলা</p> <p>ফটো উপলব্ধ</p>	<p>578 LQX5939720</p> <p>নাম : চেবতী গোৱালা স্বামীৰ নাম : চুগৰীং টঙলু ঘৰ নং : 8৮৮ বয়স : 65 লিঙ্গ : মহিলা</p> <p>ফটো উপলব্ধ</p>	<p>579 LQX5939764</p> <p>নাম : গজেন গোৱালা পিতাৰ নাম : সুখীৰ গোৱালা ঘৰ নং : 8৮৮ বয়স : 50 লিঙ্গ : মহিলা</p> <p>ফটো উপলব্ধ</p>
<p>580 LQX5939731</p> <p>নাম : পৰন গোৱালা পিতাৰ নাম : চুগাৰিব গোৱালা ঘৰ নং : 8৮৮ বয়স : 47 লিঙ্গ : পুৰুষ</p> <p>ফটো উপলব্ধ</p>	<p>581 LQX5939742</p> <p>নাম : বীৰবল গোৱালা পিতাৰ নাম : চুখিব গোৱালা ঘৰ নং : 8৮৮ বয়স : 45 লিঙ্গ : পুৰুষ</p> <p>ফটো উপলব্ধ</p>	<p>582 LQX1601190</p> <p>নাম : গীতা গোৱালা স্বামীৰ নাম : পবন গোৱালা ঘৰ নং : 8৮৮ বয়স : 43 লিঙ্গ : মহিলা</p> <p>ফটো উপলব্ধ</p>
<p>583 LQX5939753</p> <p>নাম : মেঘ গুৱালা পিতাৰ নাম : চুগাৰিব টঙলু ঘৰ নং : 8৮৮ বয়স : 40 লিঙ্গ : পুৰুষ</p> <p>ফটো উপলব্ধ</p>	<p>584 LQX5939775</p> <p>নাম : উৰ্মিলা গোৱালা স্বামীৰ নাম : গগৈন গোৱালা ঘৰ নং : 8৮৮ বয়স : 39 লিঙ্গ : মহিলা</p> <p>ফটো উপলব্ধ</p>	<p>585 LQX0485839</p> <p>নাম : মুন নায়ক স্বামীৰ নাম : সনিৰাম নায়ক ঘৰ নং : 8৮৮ বয়স : 36 লিঙ্গ : মহিলা</p> <p>ফটো উপলব্ধ</p>
<p>586 LQX0385658</p> <p>নাম : মনোজ গোৱালা পিতাৰ নাম : পৰন গোৱালা ঘৰ নং : 8৮৮ বয়স : 25 লিঙ্গ : পুৰুষ</p> <p>ফটো উপলব্ধ</p>	<p>587 LQX0385625</p> <p>নাম : ৰাজেন গোৱালা পিতাৰ নাম : পবন গোৱালা ঘৰ নং : 8৮৮ বয়স : 25 লিঙ্গ : পুৰুষ</p> <p>ফটো উপলব্ধ</p>	<p>588 QBH0062208</p> <p>নাম : চুনিতা গোৱালা পিতাৰ নাম : পবন গোৱালা ঘৰ নং : 488 বয়স : 24 লিঙ্গ : মহিলা</p> <p>ফটো উপলব্ধ</p>
<p>589 QBH0062026</p> <p>নাম : ললিতা উড়িয়া পিতাৰ নাম : ৰাজু উড়িয়া ঘৰ নং : 488 বয়স : 22 লিঙ্গ : মহিলা</p> <p>ফটো উপলব্ধ</p>	<p>S 590 LQX5939786</p> <p>নাম : ফাগুনী মুণ্ডা স্বামীৰ নাম : চান্দ টঙলু ঘৰ নং : 8৮৯ বয়স : 75 লিঙ্গ : মহিলা</p> <p>ফটো উপলব্ধ</p>	<p>E 591 LQX5939797</p> <p>নাম : দাসমী মুণ্ডা স্বামীৰ নাম : অকালীয়া মুণ্ডা ঘৰ নং : 8৯০ বয়স : 60 লিঙ্গ : মহিলা</p> <p>ফটো উপলব্ধ</p>
<p>592 LQX5939800</p> <p>নাম : মন্দি মুণ্ডা মাতৃৰ নাম : দাসমী মুণ্ডা ঘৰ নং : 8৯০ বয়স : 33 লিঙ্গ : মহিলা</p> <p>ফটো উপলব্ধ</p>	<p>E 593 LQX5939811</p> <p>নাম : চন্দ্ৰমা টেলেণ্ডা স্বামীৰ নাম : মধুৰ টেলেণ্ডা ঘৰ নং : 8৯১ বয়স : 90 লিঙ্গ : মহিলা</p> <p>ফটো উপলব্ধ</p>	<p>594 LQX5939822</p> <p>নাম : ফুল নায়ক মাতৃৰ নাম : চন্দ্ৰমা নায়ক ঘৰ নং : 8৯১ বয়স : 48 লিঙ্গ : মহিলা</p> <p>ফটো উপলব্ধ</p>
<p>595 LQX0148890</p> <p>নাম : দামোন্টী মন্তা মাতৃৰ নাম : ফুল তেলেংগা ঘৰ নং : 8৯১ বয়স : 29 লিঙ্গ : মহিলা</p> <p>ফটো উপলব্ধ</p>	<p>596 LQX5939877</p> <p>নাম : বাল্লা তান্তী স্বামীৰ নাম : দাচু তাতী ঘৰ নং : 8৯২ বয়স : 68 লিঙ্গ : মহিলা</p> <p>ফটো উপলব্ধ</p>	<p>597 LQX5939888</p> <p>নাম : দশা তান্তী পিতাৰ নাম : বালদিয়া তাতী ঘৰ নং : 8৯৪ বয়স : 61 লিঙ্গ : পুৰুষ</p> <p>ফটো উপলব্ধ</p>
<p>598 LQX5939899</p> <p>নাম : বীৰো তান্তী পিতাৰ নাম : দাচু তাতী ঘৰ নং : 8৯৪ বয়স : 48 লিঙ্গ : পুৰুষ</p> <p>ফটো উপলব্ধ</p>	<p>599 LQX5939902</p> <p>নাম : কৰ্মেলা তাতী স্বামীৰ নাম : বীৰ তান্তী ঘৰ নং : 8৯৪ বয়স : 48 লিঙ্গ : মহিলা</p> <p>ফটো উপলব্ধ</p>	<p>600 LQX5939913</p> <p>নাম : অনাদি তাতী পিতাৰ নাম : দাচু তাতী ঘৰ নং : 8৯৪ বয়স : 42 লিঙ্গ : মহিলা</p> <p>ফটো উপলব্ধ</p>



<p>E 601 LQX5939924</p> <p>নাম : পুষ্প তাতী পিতাৰ নাম : দাচু তাতী ঘৰ নং : 8৯৪ বয়স : 38 লিঙ্গ : মহিলা</p> <p>ফটো উপলব্ধ</p>	<p>602 LQX0386276</p> <p>নাম : নিৰাকাৰ তাতী মাতৃৰ নাম : পালো তাতী ঘৰ নং : 8৯৪ বয়স : 31 লিঙ্গ : পুৰুষ</p> <p>ফটো উপলব্ধ</p>	<p>603 LQX0496554</p> <p>নাম : জলেশ্বৰী তাতী স্বামীৰ নাম : নিৰাকাৰ তাতী ঘৰ নং : 8৯৪ বয়স : 31 লিঙ্গ : মহিলা</p> <p>ফটো উপলব্ধ</p>
<p>604 LQX1147859</p> <p>নাম : হেমন্তী তাতী পিতাৰ নাম : বাৰো তাতী ঘৰ নং : 494 বয়স : 23 লিঙ্গ : মহিলা</p> <p>ফটো উপলব্ধ</p>	<p>605 QBH0159830</p> <p>নাম : গনেশ তাতী পিতাৰ নাম : বাৰো তাতী ঘৰ নং : 494 বয়স : 20 লিঙ্গ : পুৰুষ</p> <p>ফটো উপলব্ধ</p>	<p>606 LQX5939935</p> <p>নাম : ছান্দিয়া মুণ্ডা পিতাৰ নাম : আকালিয়া মুণ্ডা ঘৰ নং : 8৯৫ বয়স : 70 লিঙ্গ : পুৰুষ</p> <p>ফটো উপলব্ধ</p>
<p>607 LQX5939946</p> <p>নাম : ফুলমনি মুণ্ডা স্বামীৰ নাম : ছান্দিয়া মুণ্ডা ঘৰ নং : 8৯৫ বয়স : 65 লিঙ্গ : মহিলা</p> <p>ফটো উপলব্ধ</p>	<p>608 LQX5939968</p> <p>নাম : জিৰা মুণ্ডা পিতাৰ নাম : ছান্দিয়া মুণ্ডা ঘৰ নং : 8৯৫ বয়স : 48 লিঙ্গ : মহিলা</p> <p>ফটো উপলব্ধ</p>	<p>609 LQX5939979</p> <p>নাম : চন্দন মুণ্ডা পিতাৰ নাম : ছান্দিয়া মুণ্ডা ঘৰ নং : 8৯৫ বয়স : 38 লিঙ্গ : পুৰুষ</p> <p>ফটো উপলব্ধ</p>
<p>610 LQX0231266</p> <p>নাম : অৰ্জুন মুণ্ডা পিতাৰ নাম : চান্দিয়া মুণ্ডা ঘৰ নং : 8৯৫ বয়স : 29 লিঙ্গ : পুৰুষ</p> <p>ফটো উপলব্ধ</p>	<p>611 LQX0231308</p> <p>নাম : ফিলসীতা মুণ্ডা স্বামীৰ নাম : অৰ্জুন মুণ্ডা ঘৰ নং : 8৯৫ বয়স : 28 লিঙ্গ : মহিলা</p> <p>ফটো উপলব্ধ</p>	<p>612 LQX5939980</p> <p>নাম : অম্বিকা মণ্ডিয়া স্বামীৰ নাম : হৰি মণ্ডিয়া ঘৰ নং : 8৯৬ বয়স : 59 লিঙ্গ : মহিলা</p> <p>ফটো উপলব্ধ</p>
<p>613 LQX0487579</p> <p>নাম : কৃষ্ণা মণ্ডিয়া মাতৃৰ নাম : অম্বিকা মণ্ডিয়া ঘৰ নং : 8৯৬ বয়স : 27 লিঙ্গ : পুৰুষ</p> <p>ফটো উপলব্ধ</p>	<p>614 LQX0485607</p> <p>নাম : পূৰ্ণ মণ্ডিয়া মাতৃৰ নাম : অম্বিকা মণ্ডিয়া ঘৰ নং : 8৯৬ বয়স : 25 লিঙ্গ : পুৰুষ</p> <p>ফটো উপলব্ধ</p>	<p>615 LQX7683386</p> <p>নাম : প্ৰতিমা মণ্ডিয়া স্বামীৰ নাম : পূৰ্ণ মণ্ডিয়া ঘৰ নং : 496 বয়স : 23 লিঙ্গ : মহিলা</p> <p>ফটো উপলব্ধ</p>
<p>S 616 LQX5939991</p> <p>নাম : জগবন্ধু মন্ত্ৰা পিতাৰ নাম : সোৰা মন্ত্ৰা ঘৰ নং : 8৯৭ বয়স : 65 লিঙ্গ : পুৰুষ</p> <p>ফটো উপলব্ধ</p>	<p>E 617 LQX5940012</p> <p>নাম : কুমাৰী পাৰিণ স্বামীৰ নাম : সন্তোৰাবু পাৰিণ ঘৰ নং : 8৯৭ বয়স : 55 লিঙ্গ : মহিলা</p> <p>ফটো উপলব্ধ</p>	<p>618 LQX5940001</p> <p>নাম : হাৰা মন্ত্ৰা স্বামীৰ নাম : জগবন্ধু মন্ত্ৰা ঘৰ নং : 8৯৭ বয়স : 50 লিঙ্গ : মহিলা</p> <p>ফটো উপলব্ধ</p>
<p>619 LQX5940034</p> <p>নাম : পৰিফ ল্লা মন্ত্ৰা পিতাৰ নাম : জগবন্ধু মন্ত্ৰা ঘৰ নং : 8৯৭ বয়স : 36 লিঙ্গ : পুৰুষ</p> <p>ফটো উপলব্ধ</p>	<p>620 LQX0225276</p> <p>নাম : ঝিণা মন্ত্ৰা পিতাৰ নাম : জগবন্ধু মন্ত্ৰা ঘৰ নং : 8৯৭ বয়স : 30 লিঙ্গ : মহিলা</p> <p>ফটো উপলব্ধ</p>	<p>621 LQX5940056</p> <p>নাম : ফলৰা মিজ স্বামীৰ নাম : জোকিম মিজ ঘৰ নং : 8৯৮ বয়স : 48 লিঙ্গ : মহিলা</p> <p>ফটো উপলব্ধ</p>
<p>622 LQX5940045</p> <p>নাম : হেমৰাজ চহৰীয়া পিতাৰ নাম : চিমটু চহৰীয়া ঘৰ নং : 8৯৮ বয়স : 46 লিঙ্গ : পুৰুষ</p> <p>ফটো উপলব্ধ</p>	<p>623 LQX0388637</p> <p>নাম : হীৰেশ চহৰীয়া পিতাৰ নাম : হেমৰাজ চহৰীয়া ঘৰ নং : 8৯৮ বয়স : 24 লিঙ্গ : পুৰুষ</p> <p>ফটো উপলব্ধ</p>	<p>624 QBH0028027</p> <p>নাম : যোচেফ মিজ মাতৃৰ নাম : ফ.লোৰা মিজ ঘৰ নং : 498 বয়স : 22 লিঙ্গ : পুৰুষ</p> <p>ফটো উপলব্ধ</p>
<p>625 QBH0059758</p> <p>নাম : গায়ত্ৰী চহৰীয়া পিতাৰ নাম : হেমৰাজ চহৰীয়া ঘৰ নং : 498 বয়স : 20 লিঙ্গ : মহিলা</p> <p>ফটো উপলব্ধ</p>	<p>E 626 LQX5940090</p> <p>নাম : চুশীলা তাতী পিতাৰ নাম : গজেন তাতী ঘৰ নং : ৫০০ বয়স : 45 লিঙ্গ : মহিলা</p> <p>ফটো উপলব্ধ</p>	<p>627 LQX5940103</p> <p>নাম : সুদৰ্শন তাতী পিতাৰ নাম : গজেন তাতী ঘৰ নং : ৫০০ বয়স : 40 লিঙ্গ : পুৰুষ</p> <p>ফটো উপলব্ধ</p>
<p>628 LQX5940114</p> <p>নাম : বুকৰাম তাতী পিতাৰ নাম : গজেন তাতী ঘৰ নং : ৫০০ বয়স : 38 লিঙ্গ : পুৰুষ</p> <p>ফটো উপলব্ধ</p>	<p>629 LQX5940136</p> <p>নাম : চান পিতাৰ নাম : সুৰেন গৌড় ঘৰ নং : ৫০১ বয়স : 65 লিঙ্গ : পুৰুষ</p> <p>ফটো উপলব্ধ</p>	<p>630 LQX5940147</p> <p>নাম : বাধা গৌড় স্বামীৰ নাম : চান সিং গড় ঘৰ নং : ৫০১ বয়স : 60 লিঙ্গ : মহিলা</p> <p>ফটো উপলব্ধ</p>



631 নাম : শক্তি গৌড় পিতাৰ নাম: চেইন সিং গৌড় ঘৰ নং : ৫০১ বয়স : 42 লিঙ্গ : পুৰুষ	LQX5940158 ফটো উপলব্ধ	632 নাম : চন্দ্ৰদীপ সিং গড় পিতাৰ নাম: চান সিং গড় ঘৰ নং : ৫০১ বয়স : 38 লিঙ্গ : পুৰুষ	LQX5940169 ফটো উপলব্ধ	633 নাম : মালিকা সিং গড় স্বামীৰ নাম: শক্তি গৌড় ঘৰ নং : ৫০১ বয়স : 37 লিঙ্গ : মহিলা	LQX1601189 ফটো উপলব্ধ
634 নাম : ফুলমনি মুণ্ডা পিতাৰ নাম: মনিকা মুণ্ডা ঘৰ নং : ৫০৩ বয়স : 40 লিঙ্গ : মহিলা	LQX5940192 ফটো উপলব্ধ	635 নাম : এটোৱা মুণ্ডা পিতাৰ নাম: মনিকা মুণ্ডা ঘৰ নং : ৫০৩ বয়স : 38 লিঙ্গ : পুৰুষ	LQX5940205 ফটো উপলব্ধ	636 নাম : সৰসতী বাইগা পিতাৰ নাম: বাচু বাইগা ঘৰ নং : ৫০৪ বয়স : 55 লিঙ্গ : মহিলা	LQX5940216 ফটো উপলব্ধ
E 637 নাম : সিমা বাইগা পিতাৰ নাম: বাচু বাইগা ঘৰ নং : ৫০৪ বয়স : 50 লিঙ্গ : মহিলা	LQX5940227 ফটো উপলব্ধ	638 নাম : যমুনা নায়ক পিতাৰ নাম: শ্ৰীধৰ নায়ক ঘৰ নং : ৫১২ বয়স : 40 লিঙ্গ : মহিলা	LQX5940385 ফটো উপলব্ধ	639 নাম : কমলী নায়ক পিতাৰ নাম: শ্ৰীধৰ নায়ক ঘৰ নং : ৫১২ বয়স : 38 লিঙ্গ : মহিলা	LQX5940396 ফটো উপলব্ধ
640 নাম : সঙ্কৰ নায়ক পিতাৰ নাম: শ্ৰীধৰ নায়ক ঘৰ নং : ৫১২ বয়স : 35 লিঙ্গ : পুৰুষ	LQX0454694 ফটো উপলব্ধ	641 নাম : চিকন্দৰ মিৰ্দ্ধা পিতাৰ নাম: সুকদেউ মিৰ্দ্ধা ঘৰ নং : ৫১৩ বয়স : 45 লিঙ্গ : পুৰুষ	LQX5940432 ফটো উপলব্ধ	642 নাম : বুল মিৰ্দ্ধা পিতাৰ নাম: সুকদেৱ মিৰ্দ্ধা ঘৰ নং : ৫১৩ বয়স : 38 লিঙ্গ : মহিলা	LQX5940421 ফটো উপলব্ধ
643 নাম : মদন মিৰ্দ্ধা পিতাৰ নাম: ধনুজ মিৰ্দ্ধা ঘৰ নং : ৫১৫ বয়স : 41 লিঙ্গ : পুৰুষ	LQX5943317 ফটো উপলব্ধ	E 644 নাম : পুনম মিৰ্দ্ধা পিতাৰ নাম: ধনুজ মিৰ্দ্ধা ঘৰ নং : ৫১৫ বয়স : 40 লিঙ্গ : পুৰুষ	LQX5940501 ফটো উপলব্ধ	645 নাম : বাস্কী মিৰ্দ্ধা স্বামীৰ নাম: পুনম মিৰ্দ্ধা ঘৰ নং : ৫১৫ বয়স : 39 লিঙ্গ : মহিলা	LQX5940523 ফটো উপলব্ধ
646 নাম : মীৰা মিৰ্দ্ধা স্বামীৰ নাম: মদন মিৰ্দ্ধা ঘৰ নং : ৫১৫ বয়স : 38 লিঙ্গ : মহিলা	LQX5943328 ফটো উপলব্ধ	647 নাম : ৰবি মিৰ্দ্ধা পিতাৰ নাম: ধনুজ মিৰ্দ্ধা ঘৰ নং : ৫১৫ বয়স : 35 লিঙ্গ : পুৰুষ	LQX5943306 ফটো উপলব্ধ	648 নাম : গনেশ মিৰ্দ্ধা পিতাৰ নাম: ধনুজ মিৰ্দ্ধা ঘৰ নং : ৫১৫ বয়স : 32 লিঙ্গ : পুৰুষ	LQX5943293 ফটো উপলব্ধ
649 নাম : বিদিয়া মিৰ্দ্ধা পিতাৰ নাম: ধনুজ মিৰ্দ্ধা ঘৰ নং : ৫১৫ বয়স : 28 লিঙ্গ : মহিলা	LQX0481366 ফটো উপলব্ধ	650 নাম : অঞ্জন মহালী পিতাৰ নাম: বিনোদ মহালী ঘৰ নং : ৫১৫ বয়স : 25 লিঙ্গ : পুৰুষ	LQX0381681 ফটো উপলব্ধ	651 নাম : বিবেক মিৰ্দ্ধা পিতাৰ নাম: পুনম মিৰ্দ্ধা ঘৰ নং : 515 বয়স : 20 লিঙ্গ : পুৰুষ	QBH0159616 ফটো উপলব্ধ
652 নাম : ৰাজ মিৰ্দ্ধা পিতাৰ নাম: মদন মিৰ্দ্ধা ঘৰ নং : 515 বয়স : 19 লিঙ্গ : পুৰুষ	QBH0159814 ফটো উপলব্ধ	653 নাম : বিনোদ মহালী পিতাৰ নাম: ৰামচৰন মহালী ঘৰ নং : ৫১৫ক বয়স : 42 লিঙ্গ : পুৰুষ	LQX5940534 ফটো উপলব্ধ	654 নাম : চনীয়া মহালী স্বামীৰ নাম: বিনোদ মহালী ঘৰ নং : ৫১৫ক বয়স : 40 লিঙ্গ : মহিলা	LQX5940545 ফটো উপলব্ধ
655 নাম : বিক্রম গৌড় পিতাৰ নাম: তনুৰাম গৌড় ঘৰ নং : ৫১৬ বয়স : 55 লিঙ্গ : পুৰুষ	LQX5940556 ফটো উপলব্ধ	656 নাম : লক্ষী গৌড় স্বামীৰ নাম: বিক্রম গৌড় ঘৰ নং : ৫১৬ বয়স : 50 লিঙ্গ : মহিলা	LQX5940567 ফটো উপলব্ধ	657 নাম : বিশাল গৌড় পিতাৰ নাম: বিক্রম গৌড় ঘৰ নং : 516 বয়স : 23 লিঙ্গ : পুৰুষ	QBH0027854 ফটো উপলব্ধ
658 নাম : লখ সিং গৌড় পিতাৰ নাম: তনু ৰাম গৌড় ঘৰ নং : ৫১৭ বয়স : 40 লিঙ্গ : পুৰুষ	LQX5940590 ফটো উপলব্ধ	659 নাম : পূজা গৌড় স্বামীৰ নাম: লখু সিং গৌড় ঘৰ নং : ৫১৭ বয়স : 34 লিঙ্গ : মহিলা	LQX1601167 ফটো উপলব্ধ	660 নাম : সোমা মুণ্ডা পিতাৰ নাম: জৈলু মুণ্ডা ঘৰ নং : 517 বয়স : 31 লিঙ্গ : পুৰুষ	LQX7673767 ফটো উপলব্ধ



661 নাম : মিনা মুণ্ডা স্বামীৰ নাম : চুকৰাম মুণ্ডা ঘৰ নং : ৫১৮ বয়স : 55 লিঙ্গ : মহিলা	LQX5940603 ফটো উপলব্ধ	662 নাম : আঙ্গী মণ্ডা স্বামীৰ নাম : বিমল মুণ্ডা ঘৰ নং : ৫১৯ বয়স : 65 লিঙ্গ : মহিলা	LQX5940614 ফটো উপলব্ধ	E 663 নাম : পৰেশ চল পিতাৰ নাম : বিমল চল ঘৰ নং : ৫১৯ বয়স : 45 লিঙ্গ : পুৰুষ	LQX5940625 ফটো উপলব্ধ
664 নাম : সুনিতা গৌড় স্বামীৰ নাম : পৰ্বেচ ঘৰ নং : ৫১৯ বয়স : 37 লিঙ্গ : মহিলা	LQX7667702 ফটো উপলব্ধ	665 নাম : নিৰিচ মণ্ডা মাতৃৰ নাম : আতা মুণ্ডা ঘৰ নং : ৫১৯ বয়স : 34 লিঙ্গ : পুৰুষ	LQX0234179 ফটো উপলব্ধ	666 নাম : যমুনা মণ্ডা পিতাৰ নাম : পৰেশ মুণ্ডা ঘৰ নং : ৫১৯ বয়স : 33 লিঙ্গ : মহিলা	LQX7668965 ফটো উপলব্ধ
667 নাম : শান্তী মুণ্ডা স্বামীৰ নাম : নিৰেশ মুণ্ডা ঘৰ নং : ৫১৯ বয়স : 29 লিঙ্গ : মহিলা	LQX7669823 ফটো উপলব্ধ	668 নাম : মালতী গৌড় স্বামীৰ নাম : ফাগু গৌড় ঘৰ নং : ৫২০ বয়স : 80 লিঙ্গ : মহিলা	LQX5940647 ফটো উপলব্ধ	669 নাম : সোমাক মুণ্ডা পিতাৰ নাম : সুকৰাম মুণ্ডা ঘৰ নং : ৫২০ বয়স : 27 লিঙ্গ : পুৰুষ	LQX0518704 ফটো উপলব্ধ
670 নাম : অনীতা মুণ্ডা স্বামীৰ নাম : সৌম্য মুণ্ডা ঘৰ নং : ৫২০ বয়স : 26 লিঙ্গ : মহিলা	LQX0531004 ফটো উপলব্ধ	671 নাম : মামণি মুণ্ডা স্বামীৰ নাম : এটোৱা মুন্দা ঘৰ নং : ৫২৩ বয়স : 38 লিঙ্গ : মহিলা	LQX5943282 ফটো উপলব্ধ	672 নাম : টিলেটমা তাঁতী স্বামীৰ নাম : বৰুন তাঁতী ঘৰ নং : ৫২৩ বয়স : 25 লিঙ্গ : মহিলা	LQX0388595 ফটো উপলব্ধ
673 নাম : ওম মুণ্ডা মাতৃৰ নাম : মামণি মুণ্ডা ঘৰ নং : ৫২৩ বয়স : 23 লিঙ্গ : পুৰুষ	LQX0564252 ফটো উপলব্ধ	674 নাম : পূনা বথীয়া স্বামীৰ নাম : মোহন বথীয়া ঘৰ নং : ৫২৪ বয়স : 60 লিঙ্গ : মহিলা	LQX5940738 ফটো উপলব্ধ	675 নাম : বিণা বথীয়া মাতৃৰ নাম : পূনা বথীয়া ঘৰ নং : ৫২৪ বয়স : 28 লিঙ্গ : মহিলা	LQX0529545 ফটো উপলব্ধ
676 নাম : হেম বথীয়া পিতাৰ নাম : মোহন বথীয়া ঘৰ নং : ৫২৪ বয়স : 25 লিঙ্গ : মহিলা	LQX0389999 ফটো উপলব্ধ	677 নাম : গেনা ঠাকুৰ স্বামীৰ নাম : অনাজী ঠাকুৰ ঘৰ নং : ৫২৫ বয়স : 70 লিঙ্গ : মহিলা	LQX5940761 ফটো উপলব্ধ	678 নাম : গীতা ঠাকুৰ পিতাৰ নাম : অনাজী ঠাকুৰ ঘৰ নং : ৫২৫ বয়স : 38 লিঙ্গ : মহিলা	LQX5940783 ফটো উপলব্ধ
679 নাম : অজয় ঠাকুৰ পিতাৰ নাম : অনাজী ঠাকুৰ ঘৰ নং : 525 বয়স : 33 লিঙ্গ : পুৰুষ	LQX1601532 ফটো উপলব্ধ	680 নাম : বিজয় ঠাকুৰ পিতাৰ নাম : অনাজী ঠাকুৰ ঘৰ নং : ৫২৫ বয়স : 27 লিঙ্গ : পুৰুষ	LQX0148940 ফটো উপলব্ধ	681 নাম : ললিতা ভূমিজ স্বামীৰ নাম : চুকনাথ ভূমিজ ঘৰ নং : ৫২৬ বয়স : 50 লিঙ্গ : মহিলা	LQX5940807 ফটো উপলব্ধ
682 নাম : ৰবি ভূমিজ পিতাৰ নাম : ৰাকা ভূমিজ ঘৰ নং : 526 বয়স : 48 লিঙ্গ : পুৰুষ	QBH0062042 ফটো উপলব্ধ	683 নাম : শিৰো ভূমিজ মাতৃৰ নাম : ললিতা ভূমিজ ঘৰ নং : 526 বয়স : 30 লিঙ্গ : পুৰুষ	QBH0060756 ফটো উপলব্ধ	684 নাম : অনীতা ভূমিজ মাতৃৰ নাম : ললিতা ভূমিজ ঘৰ নং : ৫২৬ বয়স : 27 লিঙ্গ : মহিলা	LQX7667710 ফটো উপলব্ধ
685 নাম : ৰোসালি মাৰি স্বামীৰ নাম : সিৰ ৰাজ ঘৰ নং : ৫২৬ বয়স : 22 লিঙ্গ : মহিলা	LQX7667728 ফটো উপলব্ধ	686 নাম : প্ৰদীপ ভূমিজ পিতাৰ নাম : ফুলচান ভূমিজ ঘৰ নং : 526 বয়স : 22 লিঙ্গ : পুৰুষ	QBH0141564 ফটো উপলব্ধ	687 নাম : নানচাই গৌড় পিতাৰ নাম : বিশ্বনাথ গৌড় ঘৰ নং : ৫২৮ বয়স : 65 লিঙ্গ : পুৰুষ	LQX5940829 ফটো উপলব্ধ
688 নাম : বাসন্তী গৌড় স্বামীৰ নাম : নানচাই গৌড় ঘৰ নং : ৫২৮ বয়স : 55 লিঙ্গ : মহিলা	LQX5940830 ফটো উপলব্ধ	E 689 নাম : মঞ্জু গৌড় পিতাৰ নাম : নানচাই গৌড় ঘৰ নং : ৫২৮ বয়স : 40 লিঙ্গ : মহিলা	LQX5940852 ফটো উপলব্ধ	690 নাম : দুৰ্গা গৌড় পিতাৰ নাম : নানচাই গৌড় ঘৰ নং : ৫২৮ বয়স : 38 লিঙ্গ : পুৰুষ	LQX5940841 ফটো উপলব্ধ



691 নাম : মনিশা গৌড় স্বামীৰ নাম: দুৰ্গা গৌড় ঘৰ নং : ৫২৮ বয়স : 35 লিঙ্গ : মহিলা	LQX0387035 ফটো উপলব্ধ	692 নাম : মামণি গৌড় পিতাৰ নাম: নন্দী গৌড় ঘৰ নং : ৫২৮ বয়স : 24 লিঙ্গ : মহিলা	LQX7668924 ফটো উপলব্ধ	693 নাম : নেহা গৌড় পিতাৰ নাম: নাথচাই গৌড় ঘৰ নং : 528 বয়স : 20 লিঙ্গ : মহিলা	QBH0061929 ফটো উপলব্ধ
694 নাম : ফাগুনী পানীকা স্বামীৰ নাম: চুকদেব পানীকা ঘৰ নং : ৫২৯ বয়স : 60 লিঙ্গ : মহিলা	LQX5940874 ফটো উপলব্ধ	695 নাম : দাৰ্জ পনিকা পিতাৰ নাম: ভোলা পনিকা ঘৰ নং : ৫২৯ বয়স : 45 লিঙ্গ : পুৰুষ	LQX5940885 ফটো উপলব্ধ	696 নাম : অনূপ পানীকা পিতাৰ নাম: চুকদেব পানীকা ঘৰ নং : ৫২৯ বয়স : 40 লিঙ্গ : পুৰুষ	LQX5940896 ফটো উপলব্ধ
E 697 নাম : হেমন্তী পানীকা স্বামীৰ নাম: অনূপ পানীকা ঘৰ নং : ৫২৯ বয়স : ৪৭ লিঙ্গ : মহিলা	LQX5940909 ফটো উপলব্ধ	698 নাম : চনু পানিকা পিতাৰ নাম: সুকদেব পানিকা ঘৰ নং : ৫২৯ বয়স : 35 লিঙ্গ : পুৰুষ	LQX0386250 ফটো উপলব্ধ	699 নাম : মঞ্জু পানিকা স্বামীৰ নাম: চনু পানিকা ঘৰ নং : ৫২৯ বয়স : 29 লিঙ্গ : মহিলা	LQX0235226 ফটো উপলব্ধ
700 নাম : তুলসা গৌড় স্বামীৰ নাম: বধুবীৰ গৌড় ঘৰ নং : ৫৩০ বয়স : 49 লিঙ্গ : মহিলা	LQX0487793 ফটো উপলব্ধ	701 নাম : অঞ্জনা গৌড় মাতৃৰ নাম: মীনা গৌড় ঘৰ নং : ৫৩০ বয়স : 34 লিঙ্গ : মহিলা	LQX1601123 ফটো উপলব্ধ	702 নাম : বধুবীৰ গৌড় অন্যান্য: তুলচা গৌড় ঘৰ নং : 530 বয়স : 34 লিঙ্গ : পুৰুষ	QBH0000257 ফটো উপলব্ধ
703 নাম : ৰোহিত গৌড় পিতাৰ নাম: পাথৰীম গৌড় ঘৰ নং : 530 বয়স : 31 লিঙ্গ : পুৰুষ	QBH0060673 ফটো উপলব্ধ	704 নাম : শংকৰ গৌড় অন্যান্য: বেলবতী গৌড় ঘৰ নং : ৫৩১ বয়স : 60 লিঙ্গ : পুৰুষ	LQX5940976 ফটো উপলব্ধ	705 নাম : বেলবতী গৌড় স্বামীৰ নাম: বধু গৌড় ঘৰ নং : ৫৩১ বয়স : 50 লিঙ্গ : মহিলা	LQX5940987 ফটো উপলব্ধ
706 নাম : মংগল গৌড় মাতৃৰ নাম: বেলবতী গৌড় ঘৰ নং : ৫৩১ বয়স : 35 লিঙ্গ : পুৰুষ	LQX0236166 ফটো উপলব্ধ	707 নাম : মিৰা গৌড় স্বামীৰ নাম: মংগল গৌড় ঘৰ নং : ৫৩১ বয়স : 34 লিঙ্গ : মহিলা	LQX0236208 ফটো উপলব্ধ	708 নাম : ৰিশ্মা গৌড় মাতৃৰ নাম: বেলবতী গৌড় ঘৰ নং : ৫৩১ বয়স : 32 লিঙ্গ : মহিলা	LQX0236216 ফটো উপলব্ধ
709 নাম : চঞ্জিত গৌড় মাতৃৰ নাম: বেলবতী গৌড় ঘৰ নং : ৫৩১ বয়স : 30 লিঙ্গ : পুৰুষ	LQX0236257 ফটো উপলব্ধ	710 নাম : কৃষ্ণ গৌড় পিতাৰ নাম: চন্দন ঘৰ নং : ৫৩১ বয়স : 24 লিঙ্গ : মহিলা	LQX7668874 ফটো উপলব্ধ	E 711 নাম : শঙ্কৰ বাইগা পিতাৰ নাম: ৰাম বাইগা ঘৰ নং : ৫৩৩ বয়স : 45 লিঙ্গ : পুৰুষ	LQX5941015 ফটো উপলব্ধ
712 নাম : বাসন্তী বাইগা স্বামীৰ নাম: শঙ্কৰ বাইগা ঘৰ নং : ৫৩৩ বয়স : 39 লিঙ্গ : মহিলা	LQX5941026 ফটো উপলব্ধ	713 নাম : ৰঞ্জন মিৰ্কা পিতাৰ নাম: চোহনলাল মিৰ্কা ঘৰ নং : ৫৩৪ বয়স : 70 লিঙ্গ : পুৰুষ	LQX5941037 ফটো উপলব্ধ	714 নাম : বেউলা মিৰ্কা স্বামীৰ নাম: ৰঞ্জন মিৰ্কা ঘৰ নং : ৫৩৪ বয়স : 60 লিঙ্গ : মহিলা	LQX5941048 ফটো উপলব্ধ
E 715 নাম : ৰাজেশ্বৰ তালু পিতাৰ নাম: বংশী তালু ঘৰ নং : ৫৩৪ বয়স : 60 লিঙ্গ : পুৰুষ	LQX5941059 ফটো উপলব্ধ	716 নাম : কিচৰ মিৰ্কা পিতাৰ নাম: ৰঞ্জন মিৰ্কা ঘৰ নং : ৫৩৪ বয়স : 31 লিঙ্গ : পুৰুষ	LQX0487611 ফটো উপলব্ধ	717 নাম : মৰমি মিৰ্কা স্বামীৰ নাম: কিচৰ মিৰ্কা ঘৰ নং : ৫৩৪ বয়স : 28 লিঙ্গ : মহিলা	LQX0487637 ফটো উপলব্ধ
718 নাম : প্ৰতাপ বাইগা পিতাৰ নাম: মানজিত বাইগা ঘৰ নং : ৫৩৭ বয়স : 55 লিঙ্গ : পুৰুষ	LQX5941071 ফটো উপলব্ধ	719 নাম : ফুলকুবাৰী বাইগা স্বামীৰ নাম: প্ৰতাপ বাইগা ঘৰ নং : ৫৩৭ বয়স : 48 লিঙ্গ : মহিলা	LQX5941082 ফটো উপলব্ধ	720 নাম : ভাগ্যৱতী বাইগা স্বামীৰ নাম: অজয় বাইগা ঘৰ নং : ৫৩৭ বয়স : 33 লিঙ্গ : মহিলা	LQX5943248 ফটো উপলব্ধ



<p>S 721 LQX5941093</p> <p>নাম : দিলীপ বৰাইক পিতাৰ নাম: পদ্ম বৰাইক ঘৰ নং : ৫৩৮ বয়স : 50 লিঙ্গ : পুৰুষ</p> <p>ফটো উপলব্ধ</p>	<p>S 722 LQX5941106</p> <p>নাম : কমলা বৰাইক স্বামীৰ নাম: দিলীপ বৰাইক ঘৰ নং : ৫৩৮ বয়স : 42 লিঙ্গ : মহিলা</p> <p>ফটো উপলব্ধ</p>	<p>R 723 LQX5941219</p> <p>নাম : দমন্তি বাঘসিংহ স্বামীৰ নাম: কুসুম বাঘসিংহ ঘৰ নং : ৫৪১ বয়স : 36 লিঙ্গ : মহিলা</p> <p>ফটো উপলব্ধ</p>
<p>E 724 LQX5941220</p> <p>নাম : জগৰনাথ মন্ডা পিতাৰ নাম: বামৰু মন্ডা ঘৰ নং : ৫৪২ বয়স : 60 লিঙ্গ : পুৰুষ</p> <p>ফটো উপলব্ধ</p>	<p>725 LQX5941231</p> <p>নাম : দ্ৰুপদী মন্ডা স্বামীৰ নাম: জগৰনাথ মন্ডা ঘৰ নং : ৫৪২ বয়স : 50 লিঙ্গ : মহিলা</p> <p>ফটো উপলব্ধ</p>	<p>726 LQX0092478</p> <p>নাম : হৰি মন্ডা পিতাৰ নাম: জগৰনাথ মন্ডা ঘৰ নং : ৫৪২ বয়স : 32 লিঙ্গ : পুৰুষ</p> <p>ফটো উপলব্ধ</p>
<p>727 LQX0092486</p> <p>নাম : গণপতি মন্ডা পিতাৰ নাম: জাগৰ নাথ মন্ডা ঘৰ নং : ৫৪২ বয়স : 32 লিঙ্গ : পুৰুষ</p> <p>ফটো উপলব্ধ</p>	<p>728 LQX5941242</p> <p>নাম : মঙ্গল উড়িয়া পিতাৰ নাম: প্ৰহ্লাদ উড়িয়া ঘৰ নং : ৫৪৩ বয়স : 50 লিঙ্গ : পুৰুষ</p> <p>ফটো উপলব্ধ</p>	<p>729 LQX5941253</p> <p>নাম : কনক উড়িয়া স্বামীৰ নাম: মঙ্গল উড়িয়া ঘৰ নং : ৫৪৩ বয়স : 48 লিঙ্গ : মহিলা</p> <p>ফটো উপলব্ধ</p>
<p>730 LQX0092536</p> <p>নাম : সনাতন উড়িয়া পিতাৰ নাম: মঙ্গল উড়িয়া ঘৰ নং : ৫৪৩ বয়স : 35 লিঙ্গ : পুৰুষ</p> <p>ফটো উপলব্ধ</p>	<p>731 LQX0092569</p> <p>নাম : লব উৰিয়া পিতাৰ নাম: মঙ্গল উড়িয়া ঘৰ নং : ৫৪৩ বয়স : 33 লিঙ্গ : পুৰুষ</p> <p>ফটো উপলব্ধ</p>	<p>732 LQX0391904</p> <p>নাম : স্বৰশতী কুমাৰ পিতাৰ নাম: মঙ্গল উৰিয়া ঘৰ নং : ৫৪৩ বয়স : 33 লিঙ্গ : মহিলা</p> <p>ফটো উপলব্ধ</p>
<p>733 LQX0092577</p> <p>নাম : কুল উড়িয়া পিতাৰ নাম: মঙ্গল উড়িয়া ঘৰ নং : ৫৪৩ বয়স : 32 লিঙ্গ : পুৰুষ</p> <p>ফটো উপলব্ধ</p>	<p>734 QBH0143594</p> <p>নাম : বীনা উৰিয়া স্বামীৰ নাম: লব উৰিয়া ঘৰ নং : 543 বয়স : 30 লিঙ্গ : মহিলা</p> <p>ফটো উপলব্ধ</p>	<p>735 LQX5941275</p> <p>নাম : শংকৰ ধংকুৰী পিতাৰ নাম: নৰসিং ধংকুৰী ঘৰ নং : ৫৪৪ বয়স : 55 লিঙ্গ : পুৰুষ</p> <p>ফটো উপলব্ধ</p>
<p>736 LQX5941297</p> <p>নাম : গিতা ধংকুৰী স্বামীৰ নাম: শংকৰ ধংকুৰী ঘৰ নং : ৫৪৪ বয়স : 47 লিঙ্গ : মহিলা</p> <p>ফটো উপলব্ধ</p>	<p>737 LQX5941333</p> <p>নাম : চঞ্চলা দিগাল পিতাৰ নাম: বিচেশ্বৰ মুঢ়া ঘৰ নং : ৫৪৫ বয়স : 45 লিঙ্গ : মহিলা</p> <p>ফটো উপলব্ধ</p>	<p>738 LQX0315853</p> <p>নাম : বিমল দিগাল অন্যান্য: লক্ষী মুণ্ডা ঘৰ নং : ৫৪৫ বয়স : 40 লিঙ্গ : পুৰুষ</p> <p>ফটো উপলব্ধ</p>
<p>739 LQX0178582</p> <p>নাম : নেনা দিগাল মাতৃৰ নাম: বিমল দিগাল ঘৰ নং : ৫৪৫ বয়স : 27 লিঙ্গ : মহিলা</p> <p>ফটো উপলব্ধ</p>	<p>740 LQX7669815</p> <p>নাম : লক্ষ্মী দিগাল পিতাৰ নাম: বিমল দিগাল ঘৰ নং : ৫৪৫ বয়স : 25 লিঙ্গ : মহিলা</p> <p>ফটো উপলব্ধ</p>	<p>741 LQX5941366</p> <p>নাম : নন্দ কুৰ্মী পিতাৰ নাম: ধৰ্মা কুৰ্মী ঘৰ নং : ৫৪৬ বয়স : 45 লিঙ্গ : পুৰুষ</p> <p>ফটো উপলব্ধ</p>
<p>742 LQX5941377</p> <p>নাম : চুনীতা তাঁতী স্বামীৰ নাম: নন্দ কুৰ্মী ঘৰ নং : ৫৪৬ বয়স : 40 লিঙ্গ : মহিলা</p> <p>ফটো উপলব্ধ</p>	<p>743 LQX0237206</p> <p>নাম : মাইনা কুৰ্মী পিতাৰ নাম: ধৰ্ম কুৰ্মী ঘৰ নং : ৫৪৬ বয়স : 29 লিঙ্গ : মহিলা</p> <p>ফটো উপলব্ধ</p>	<p>744 LQX0237248</p> <p>নাম : অৰ্জুন কুৰ্মী পিতাৰ নাম: ধৰ্ম কুৰ্মী ঘৰ নং : ৫৪৬ বয়স : 28 লিঙ্গ : পুৰুষ</p> <p>ফটো উপলব্ধ</p>
<p>745 LQX0512236</p> <p>নাম : সুনিতা কুৰ্মী স্বামীৰ নাম: অৰ্জুন কুৰ্মী ঘৰ নং : ৫৪৬ বয়স : 28 লিঙ্গ : মহিলা</p> <p>ফটো উপলব্ধ</p>	<p>746 LQX5941413</p> <p>নাম : জগদীশ মাৰি পিতাৰ নাম: বিজয় মাৰি ঘৰ নং : ৫৪৭ বয়স : 38 লিঙ্গ : পুৰুষ</p> <p>ফটো উপলব্ধ</p>	<p>747 LQX5941424</p> <p>নাম : বিৰচা মাৰি পিতাৰ নাম: বিজয় মাৰি ঘৰ নং : ৫৪৮ বয়স : 45 লিঙ্গ : পুৰুষ</p> <p>ফটো উপলব্ধ</p>
<p>748 LQX5941435</p> <p>নাম : পুনী মাৰি স্বামীৰ নাম: বিৰচা মাৰি ঘৰ নং : ৫৪৮ বয়স : 40 লিঙ্গ : মহিলা</p> <p>ফটো উপলব্ধ</p>	<p>749 LQX5941515</p> <p>নাম : সঞ্জিত কল্প পিতাৰ নাম: খৰ্গ কল্প ঘৰ নং : ৫৫০ বয়স : 42 লিঙ্গ : পুৰুষ</p> <p>ফটো উপলব্ধ</p>	<p>750 LQX5941526</p> <p>নাম : তিৰনাথ কল্প পিতাৰ নাম: খৰ্গ কল্প ঘৰ নং : ৫৫১ বয়স : 45 লিঙ্গ : পুৰুষ</p> <p>ফটো উপলব্ধ</p>



751 নাম : শিবানী কন্ধ স্বামীৰ নাম : তিব্বনাথ কন্ধ ঘৰ নং : ৫৫১ বয়স : 40 লিঙ্গ : মহিলা	LQX5941537 ফটো উপলব্ধ	752 নাম : বাম মুণ্ডা পিতাৰ নাম : জহন মুণ্ডা ঘৰ নং : ৫৫২ বয়স : 52 লিঙ্গ : পুৰুষ	LQX5941548 ফটো উপলব্ধ	753 নাম : অশোক লহাৰ পিতাৰ নাম : থিবু লহাৰ ঘৰ নং : ৫৫৩ বয়স : 56 লিঙ্গ : পুৰুষ	LQX5941560 ফটো উপলব্ধ
754 নাম : সমৰা লহাৰ পিতাৰ নাম : থিবু লহাৰ ঘৰ নং : ৫৫৩ বয়স : 36 লিঙ্গ : পুৰুষ	LQX0384792 ফটো উপলব্ধ	755 নাম : চান্দনি লহাৰ পিতাৰ নাম : বাজেশ পনিকা ঘৰ নং : ৫৫৩ বয়স : 30 লিঙ্গ : মহিলা	LQX0384875 ফটো উপলব্ধ	756 নাম : চিমা গোৱালা স্বামীৰ নাম : মোহন গোৱালা ঘৰ নং : ৫৫৫ বয়স : 55 লিঙ্গ : মহিলা	LQX5941639 ফটো উপলব্ধ
757 নাম : ইন্দিৰা গুৱাল স্বামীৰ নাম : চমাবু গুৱাল ঘৰ নং : ৫৫৫ বয়স : 42 লিঙ্গ : মহিলা	LQX1601474 ফটো উপলব্ধ	758 নাম : চমাবু গোৱালা পিতাৰ নাম : মহন গোৱালা ঘৰ নং : ৫৫৫ বয়স : 42 লিঙ্গ : পুৰুষ	LQX1601543 ফটো উপলব্ধ	759 নাম : মহেশ গোৱালা পিতাৰ নাম : মোহন গোৱালা ঘৰ নং : ৫৫৫ বয়স : 36 লিঙ্গ : পুৰুষ	LQX5941640 ফটো উপলব্ধ
760 নাম : দীপক গোৱালা পিতাৰ নাম : মহন গোৱালা ঘৰ নং : ৫৫৫ বয়স : 34 লিঙ্গ : পুৰুষ	LQX1601383 ফটো উপলব্ধ	761 নাম : সুনীতা গুৱালা মাতৃৰ নাম : মোহন গুৱালা ঘৰ নং : ৫৫৫ বয়স : 30 লিঙ্গ : মহিলা	LQX1642597 ফটো উপলব্ধ	762 নাম : মমতা গোৱালা স্বামীৰ নাম : মোহেশ গোৱালা ঘৰ নং : 555 বয়স : 25 লিঙ্গ : মহিলা	LQX1125905 ফটো উপলব্ধ
E 763 নাম : সুৰেশ কন্ধ পিতাৰ নাম : হৰিনাথ কন্ধ ঘৰ নং : ৫৫৭ বয়স : 70 লিঙ্গ : পুৰুষ	LQX5941651 ফটো উপলব্ধ	764 নাম : লক্ষীমনি কন্ধ স্বামীৰ নাম : সুৰেশ কন্ধ ঘৰ নং : ৫৫৭ বয়স : 65 লিঙ্গ : মহিলা	LQX5941662 ফটো উপলব্ধ	765 নাম : টিংকু কন্ধ পিতাৰ নাম : সুৰেশ কন্ধ ঘৰ নং : ৫৫৭ বয়স : 38 লিঙ্গ : পুৰুষ	LQX5941684 ফটো উপলব্ধ
766 নাম : পিংকু কন্ধ পিতাৰ নাম : সুৰেশ কন্ধ ঘৰ নং : ৫৫৭ বয়স : 33 লিঙ্গ : পুৰুষ	LQX1601598 ফটো উপলব্ধ	767 নাম : সত্যভামা কন্ধ স্বামীৰ নাম : টিংকু কন্ধ ঘৰ নং : ৫৫৭ বয়স : 33 লিঙ্গ : মহিলা	LQX1601350 ফটো উপলব্ধ	768 নাম : তানেস্তাৰ কন্ধ পিতাৰ নাম : সুৰেশ কন্ধ ঘৰ নং : ৫৫৭ বয়স : 31 লিঙ্গ : পুৰুষ	LQX1601565 ফটো উপলব্ধ
769 নাম : অভিনাশ কন্ধ পিতাৰ নাম : সুৰেশ কন্ধ ঘৰ নং : ৫৫৭ বয়স : 28 লিঙ্গ : পুৰুষ	LQX0459388 ফটো উপলব্ধ	770 নাম : জমুনা কন্ধ স্বামীৰ নাম : পিংকু কন্ধ ঘৰ নং : ৫৫৭ বয়স : 25 লিঙ্গ : মহিলা	LQX7668890 ফটো উপলব্ধ	771 নাম : বাবুল দাস পিতাৰ নাম : লক্ষন দাস ঘৰ নং : ৫৫৮ বয়স : 55 লিঙ্গ : পুৰুষ	LQX5941695 ফটো উপলব্ধ
E 772 নাম : পুনা দাস স্বামীৰ নাম : বাবুল দাস ঘৰ নং : ৫৫৮ বয়স : 50 লিঙ্গ : মহিলা	LQX5941708 ফটো উপলব্ধ	773 নাম : মলো নায়ক পিতাৰ নাম : চাম নায়ক ঘৰ নং : ৫৬৭ বয়স : 60 লিঙ্গ : পুৰুষ	LQX5941753 ফটো উপলব্ধ	# 774 নাম : গৌৰী নায়ক স্বামীৰ নাম : মাল নায়ক ঘৰ নং : ৫৬৭ বয়স : 52 লিঙ্গ : মহিলা	LQX5941764 ফটো উপলব্ধ
775 নাম : ৰাঘব নায়ক পিতাৰ নাম : মালো নায়ক ঘৰ নং : ৫৬৭ বয়স : 32 লিঙ্গ : পুৰুষ	LQX5943226 ফটো উপলব্ধ	776 নাম : হৰিবন্ধু নায়ক পিতাৰ নাম : মালো নায়ক ঘৰ নং : ৫৬৭ বয়স : 30 লিঙ্গ : পুৰুষ	LQX5943215 ফটো উপলব্ধ	777 নাম : মোহনৰাও নায়ক পিতাৰ নাম : মালো নায়ক ঘৰ নং : ৫৬৭ বয়স : 27 লিঙ্গ : পুৰুষ	LQX0238808 ফটো উপলব্ধ
778 নাম : সাৰটী কুমী স্বামীৰ নাম : ৰামু কুমী ঘৰ নং : ৫৬৮ বয়স : 60 লিঙ্গ : মহিলা	LQX5941786 ফটো উপলব্ধ	779 নাম : চুনীল কুমী পিতাৰ নাম : ৰামু কুমী ঘৰ নং : ৫৬৮ বয়স : 38 লিঙ্গ : পুৰুষ	LQX5941797 ফটো উপলব্ধ	780 নাম : অনিল কুমী পিতাৰ নাম : ৰামু কুমী ঘৰ নং : ৫৬৮ বয়স : 32 লিঙ্গ : পুৰুষ	LQX0149021 ফটো উপলব্ধ



781 নাম : বিক্রম কুমী পিতাৰ নাম : ৰীমু কুমী ঘৰ নং : ৫৬৮ বয়স : 30 লিঙ্গ : পুৰুষ	LQX0148973 ফটো উপলব্ধ	782 নাম : ৰংগীলা কুমি স্বামীৰ নাম : সুনীল কুমি ঘৰ নং : ৫৬৮ বয়স : 29 লিঙ্গ : মহিলা	LQX0162891 ফটো উপলব্ধ	783 নাম : চিত্ত মাৰি পিতাৰ নাম : ইন্দ্ৰ মাৰি ঘৰ নং : ৫৬৯ বয়স : 50 লিঙ্গ : পুৰুষ	LQX5941800 ফটো উপলব্ধ
784 নাম : আশ্ৰিতা মাৰি স্বামীৰ নাম : চিত্ত মাৰি ঘৰ নং : ৫৬৯ বয়স : 45 লিঙ্গ : মহিলা	LQX5941811 ফটো উপলব্ধ	785 নাম : বৃধনী তপন পিতাৰ নাম : সাহিল তপন ঘৰ নং : ৫৭০ বয়স : 38 লিঙ্গ : মহিলা	LQX5941844 ফটো উপলব্ধ	786 নাম : নিৰ্মল টপন পিতাৰ নাম : পাহানা টপন ঘৰ নং : ৫৭০ বয়স : 33 লিঙ্গ : পুৰুষ	LQX5943260 ফটো উপলব্ধ
787 নাম : লক্ষী টপ স্বামীৰ নাম : নিৰ্মল টপ ঘৰ নং : ৫৭০ বয়স : 32 লিঙ্গ : মহিলা	LQX0388843 ফটো উপলব্ধ	788 নাম : লিপি টপ পিতাৰ নাম : পহা টপ ঘৰ নং : ৫৭০ বয়স : 30 লিঙ্গ : মহিলা	LQX7667934 ফটো উপলব্ধ	789 নাম : লক্ষীৰাম কুমী পিতাৰ নাম : নিৰ্মল কুমী ঘৰ নং : ৫৭২ বয়স : 75 লিঙ্গ : পুৰুষ	LQX5941888 ফটো উপলব্ধ
790 নাম : কমলী কুমী স্বামীৰ নাম : লক্ষীৰাম কুমী ঘৰ নং : ৫৭২ বয়স : 65 লিঙ্গ : মহিলা	LQX5941899 ফটো উপলব্ধ	791 নাম : ৰাখী কুমী পিতাৰ নাম : লক্ষীৰাম কুমী ঘৰ নং : ৫৭২ বয়স : 39 লিঙ্গ : মহিলা	LQX5941902 ফটো উপলব্ধ	792 নাম : বীৰচমনি ঘটোৱাল পিতাৰ নাম : বাবুলাল ঘটোৱাল ঘৰ নং : ৫৭৩ বয়স : 60 লিঙ্গ : মহিলা	LQX5941924 ফটো উপলব্ধ
793 নাম : গৰকনাথ ঘাটোবাৰ পিতাৰ নাম : বাবুলাল ঘাটোবাৰ ঘৰ নং : ৫৭৩ বয়স : 40 লিঙ্গ : পুৰুষ	LQX5941935 ফটো উপলব্ধ	794 নাম : লোখীৰাম ঘাটোৱাল মাতৃৰ নাম : বাবুলাল ঘাটোৱাল ঘৰ নং : ৫৭৩ বয়স : 38 লিঙ্গ : পুৰুষ	LQX5943237 ফটো উপলব্ধ	795 নাম : পৰবিন দিঘাল পিতাৰ নাম : বালকিছন দিঘাল ঘৰ নং : ৫৭৩ বয়স : 35 লিঙ্গ : পুৰুষ	LQX1601429 ফটো উপলব্ধ
796 নাম : বাসুদেব ঘাটোৱাল পিতাৰ নাম : বাবুলাল ঘাটোৱাল ঘৰ নং : ৫৭৩ বয়স : 33 লিঙ্গ : পুৰুষ	LQX7668387 ফটো উপলব্ধ	797 নাম : আচা ঘাটোৱাল দিঘাল স্বামীৰ নাম : পাৰাবন দিঘাল ঘৰ নং : ৫৭৩ বয়স : 29 লিঙ্গ : মহিলা	LQX1601178 ফটো উপলব্ধ	798 নাম : আলেনী কন্ধ স্বামীৰ নাম : সুভাষ কন্ধ. ঘৰ নং : ৫৭৪ বয়স : 70 লিঙ্গ : মহিলা	LQX5941946 ফটো উপলব্ধ
799 নাম : স্বপ্না কন্ধ পিতাৰ নাম : সুভাষ কন্ধ. ঘৰ নং : ৫৭৪ বয়স : 42 লিঙ্গ : মহিলা	LQX5941968 ফটো উপলব্ধ	800 নাম : চনিৰাম কন্ধ পিতাৰ নাম : সুভাষ কন্ধ. ঘৰ নং : ৫৭৪ বয়স : 40 লিঙ্গ : পুৰুষ	LQX5941957 ফটো উপলব্ধ	801 নাম : জন কন্ধ পিতাৰ নাম : সুভাষ কন্ধ ঘৰ নং : ৫৭৪ বয়স : 32 লিঙ্গ : পুৰুষ	LQX0385161 ফটো উপলব্ধ
802 নাম : ৰোশা কন্ধ পিতাৰ নাম : সুভাষ কন্ধ ঘৰ নং : ৫৭৪ বয়স : 27 লিঙ্গ : মহিলা	LQX0384933 ফটো উপলব্ধ	803 নাম : পূজা কন্ধ পিতাৰ নাম : সুভাস কন্ধ ঘৰ নং : 574 বয়স : 25 লিঙ্গ : মহিলা	QBH0101451 ফটো উপলব্ধ	804 নাম : বীনা মুণ্ডা স্বামীৰ নাম : চনিকা মুণ্ডা ঘৰ নং : ৫৭৫ বয়স : 42 লিঙ্গ : মহিলা	LQX5942007 ফটো উপলব্ধ
805 নাম : চনিকা মুণ্ডা পিতাৰ নাম : চাইলা মুণ্ডা ঘৰ নং : ৫৭৫ বয়স : 39 লিঙ্গ : পুৰুষ	LQX5941991 ফটো উপলব্ধ	# 806 নাম : জুশা নায়ক পিতাৰ নাম : টিটো নায়ক ঘৰ নং : ৫৭৫ বয়স : 26 লিঙ্গ : মহিলা	LQX0505958 ফটো উপলব্ধ	807 নাম : সুকৰাম মুণ্ডা পিতাৰ নাম : চানিকা মুণ্ডা ঘৰ নং : 575 বয়স : 24 লিঙ্গ : পুৰুষ	QBH0118372 ফটো উপলব্ধ
808 নাম : দীপালী কনগাৰী পিতাৰ নাম : চানিকা কনগাৰী ঘৰ নং : 575 বয়স : 20 লিঙ্গ : মহিলা	QBH0173096 ফটো উপলব্ধ	809 নাম : ৰাম পাৰিগা মাতৃৰ নাম : লীলাৱতী পাৰিগা ঘৰ নং : ৫৭৬ বয়স : 33 লিঙ্গ : পুৰুষ	LQX0095109 ফটো উপলব্ধ	810 নাম : চোনচুলা পাৰিগা মাতৃৰ নাম : লীলাৱতী পাৰিগা ঘৰ নং : ৫৭৬ বয়স : 30 লিঙ্গ : মহিলা	LQX0095117 ফটো উপলব্ধ



811 নাম : জ্যোতি পাৰিগা স্বামীৰ নাম : বামু পাৰিগা ঘৰ নং : ৫৭৬ বয়স : 28 লিঙ্গ : মহিলা	LQX0095158 ফটো উপলব্ধ	812 নাম : মগডালি কোন্দী স্বামীৰ নাম : চাডা কোন্দী ঘৰ নং : ৫৭৭ বয়স : 49 লিঙ্গ : মহিলা	LQX0489641 ফটো উপলব্ধ	813 নাম : মাশি কোংগাৰি মাতৃৰ নাম : মাগদালি কোংগাৰি ঘৰ নং : ৫৭৭ বয়স : 31 লিঙ্গ : পুৰুষ	LQX0382150 ফটো উপলব্ধ
814 নাম : গংগা মাণিক বায় পিতাৰ নাম : কামনা উড়ীয়া মাণিক বায় ঘৰ নং : ৫৭৮ বয়স : 50 লিঙ্গ : পুৰুষ	LQX5942109 ফটো উপলব্ধ	815 নাম : মাৰ্কণ্ড মণীকৰায় পিতাৰ নাম : কামনা মণীকৰায় ঘৰ নং : ৫৭৮ বয়স : 50 লিঙ্গ : পুৰুষ	LQX5942085 ফটো উপলব্ধ	816 নাম : লক্ষী মাণিক বায় স্বামীৰ নাম : গংগা মাণিক বায় ঘৰ নং : ৫৭৮ বয়স : 45 লিঙ্গ : মহিলা	LQX5942110 ফটো উপলব্ধ
817 নাম : উৰ্মিলা মানীক বাই স্বামীৰ নাম : মাৰ্কণ্ড মানীক বাই ঘৰ নং : ৫৭৮ বয়স : 40 লিঙ্গ : মহিলা	LQX5942096 ফটো উপলব্ধ	818 নাম : ৰবি মানীক বায় পিতাৰ নাম : মাৰ্কণ্ড মানীক বায় ঘৰ নং : ৫৭৮ বয়স : 27 লিঙ্গ : পুৰুষ	LQX0149104 ফটো উপলব্ধ	819 নাম : গুৰুবাৰী বাঘচিং মাতৃৰ নাম : লীলাৱতী বাঘচিং ঘৰ নং : ৫৭৯ বয়স : 39 লিঙ্গ : মহিলা	LQX1601236 ফটো উপলব্ধ
820 নাম : দিলিপ বাঘচিং মাতৃৰ নাম : লীলাৱতী চিং ঘৰ নং : ৫৭৯ বয়স : 33 লিঙ্গ : পুৰুষ	LQX1601372 ফটো উপলব্ধ	821 নাম : চন্দ্ৰমা বাগসিং স্বামীৰ নাম : গুন বাঘসিং ঘৰ নং : ৫৮০ বয়স : 70 লিঙ্গ : মহিলা	LQX5942154 ফটো উপলব্ধ	822 নাম : বুদ্ধিয়া বাঘসিং পিতাৰ নাম : গুন বাঘসিং ঘৰ নং : ৫৮০ বয়স : 45 লিঙ্গ : পুৰুষ	LQX5942165 ফটো উপলব্ধ
823 নাম : ভাস্কৰ বাঘসিং পিতাৰ নাম : গুন বাঘসিং ঘৰ নং : ৫৮০ বয়স : 42 লিঙ্গ : পুৰুষ	LQX5942176 ফটো উপলব্ধ	824 নাম : পূৰ্ণাতী বাঘসিং স্বামীৰ নাম : বুদ্ধিয়া বাঘসিং ঘৰ নং : ৫৮০ বয়স : 40 লিঙ্গ : মহিলা	LQX5942187 ফটো উপলব্ধ	825 নাম : ত্ৰিনাথ বাঘচিং মাতৃৰ নাম : চন্দ্ৰমা বাঘচিং ঘৰ নং : ৫৮০ বয়স : 38 লিঙ্গ : পুৰুষ	LQX1601407 ফটো উপলব্ধ
E 826 নাম : বাম বাঘচিং মাতৃৰ নাম : চন্দ্ৰমা বাঘচিং ঘৰ নং : ৫৮০ বয়স : 35 লিঙ্গ : পুৰুষ	LQX1601394 ফটো উপলব্ধ	827 নাম : চঞ্চলা দুৰা স্বামীৰ নাম : ডোনাৰ্ডন দুৰা ঘৰ নং : ৫৮০ বয়স : 35 লিঙ্গ : মহিলা	LQX0096297 ফটো উপলব্ধ	828 নাম : দেৱকী বাঘসিং স্বামীৰ নাম : ভাস্কৰ বাঘসিং ঘৰ নং : ৫৮০ বয়স : 31 লিঙ্গ : মহিলা	LQX0240218 ফটো উপলব্ধ
829 নাম : লক্ষী বাগসিং স্বামীৰ নাম : ত্ৰিনাথ বাগসিং ঘৰ নং : ৫৮০ বয়স : 29 লিঙ্গ : মহিলা	LQX0382861 ফটো উপলব্ধ	S 830 নাম : সৰশ্ৰী মানীক বায় স্বামীৰ নাম : মোহন মানীক বায় ঘৰ নং : ৫৮১ বয়স : 66 লিঙ্গ : মহিলা	LQX5942201 ফটো উপলব্ধ	S 831 নাম : মোহন মানীক বায় পিতাৰ নাম : কামনা মানীক বায় ঘৰ নং : ৫৮১ বয়স : 65 লিঙ্গ : পুৰুষ	LQX5942198 ফটো উপলব্ধ
S 832 নাম : কৃষ্ণ মানীক বায় পিতাৰ নাম : মোহন মানীক বায় ঘৰ নং : ৫৮১ বয়স : 36 লিঙ্গ : পুৰুষ	LQX5942212 ফটো উপলব্ধ	833 নাম : শ্ৰীকান্ত দাস পিতাৰ নাম : কুঞ্জলাল দাস ঘৰ নং : ৫৮২ বয়স : 85 লিঙ্গ : পুৰুষ	LQX5942223 ফটো উপলব্ধ	E 834 নাম : ৰাতুলী দাস স্বামীৰ নাম : শ্ৰীকান্ত দাস ঘৰ নং : ৫৮২ বয়স : 80 লিঙ্গ : মহিলা	LQX5942234 ফটো উপলব্ধ
835 নাম : কৈলাস দাস পিতাৰ নাম : শ্ৰীকান্ত দাস ঘৰ নং : ৫৮২ বয়স : 55 লিঙ্গ : পুৰুষ	LQX5942245 ফটো উপলব্ধ	836 নাম : জগদীশ দাস পিতাৰ নাম : শ্ৰীকান্ত দাস ঘৰ নং : ৫৮২ বয়স : 50 লিঙ্গ : পুৰুষ	LQX5942256 ফটো উপলব্ধ	837 নাম : অৰালু দাস স্বামীৰ নাম : জগদীশ দাস ঘৰ নং : ৫৮২ বয়স : 42 লিঙ্গ : মহিলা	LQX5942278 ফটো উপলব্ধ
838 নাম : উমা দাস পিতাৰ নাম : শ্ৰীকান্ত দাস ঘৰ নং : ৫৮২ বয়স : 38 লিঙ্গ : মহিলা	LQX5942289 ফটো উপলব্ধ	839 নাম : ৰাজমঙ্গল যাদব পিতাৰ নাম : সুদাম যাদব ঘৰ নং : ৫৮৪ বয়স : 67 লিঙ্গ : পুৰুষ	LQX5942314 ফটো উপলব্ধ	840 নাম : মায়া যাদব স্বামীৰ নাম : ৰাজমঙ্গল যাদব ঘৰ নং : ৫৮৪ বয়স : 57 লিঙ্গ : মহিলা	LQX5942325 ফটো উপলব্ধ



841 নাম : পৰদেীয়া যাদব পিতাৰ নাম: ৰাজমংগল যাদব ঘৰ নং : ৫৮৪ বয়স : 33 লিঙ্গ : পুৰুষ	LQX1601418 ফটো উপলব্ধ	842 নাম : নয়ন যাদব পিতাৰ নাম: ৰামংগল যাদব ঘৰ নং : ৫৮৪ বয়স : 30 লিঙ্গ : পুৰুষ	LQX0505537 ফটো উপলব্ধ	843 নাম : ববীতা সিং যাদব স্বামীৰ নাম: আনন্দ যাদব ঘৰ নং : ৫৮৪ বয়স : 29 লিঙ্গ : মহিলা	LQX0240317 ফটো উপলব্ধ
844 নাম : কবিতা যাদব স্বামীৰ নাম: নয়ন যাদব ঘৰ নং : ৫৮৪ বয়স : 29 লিঙ্গ : মহিলা	LQX0505495 ফটো উপলব্ধ	845 নাম : সুলোচনা নায়ক স্বামীৰ নাম: তীৰ্থ নায়ক ঘৰ নং : ৫৮৫ বয়স : 45 লিঙ্গ : মহিলা	LQX5942370 ফটো উপলব্ধ	846 নাম : অৰ্জুন নায়ক পিতাৰ নাম: তীৰ্থ নায়ক ঘৰ নং : 585 বয়স : 24 লিঙ্গ : পুৰুষ	QBH0062109 ফটো উপলব্ধ
847 নাম : তীৰ্থ নায়ক পিতাৰ নাম: গদা নায়ক ঘৰ নং : ৫৮৫ বয়স : 50 লিঙ্গ : পুৰুষ	LQX5942369 ফটো উপলব্ধ	848 নাম : দীপক পৰিগা পিতাৰ নাম: বাল্লারা পৰিগা ঘৰ নং : 30 লিঙ্গ : পুৰুষ	LQX1601587 ফটো উপলব্ধ	849 নাম : কৈলাশ পাৰিগা পিতাৰ নাম: বাল্লারা পাৰিগা ঘৰ নং : 27 লিঙ্গ : পুৰুষ	LQX0240366 ফটো উপলব্ধ
850 নাম : ৰেনু পাৰিগা পিতাৰ নাম: ভাস্কৰ পাৰিগা ঘৰ নং : 587 বয়স : 21 লিঙ্গ : মহিলা	QBH0012559 ফটো উপলব্ধ	851 নাম : ভাস্কৰ পাৰিগা পিতাৰ নাম: সৰবা পাৰিগা ঘৰ নং : ৫৮৭ বয়স : 57 লিঙ্গ : পুৰুষ	LQX5942461 ফটো উপলব্ধ	852 নাম : কমলা পাৰিগা স্বামীৰ নাম: ভাস্কৰ পাৰিগা ঘৰ নং : ৫৮৭ বয়স : 39 লিঙ্গ : মহিলা	LQX5942472 ফটো উপলব্ধ
853 নাম : এগনেচীয়া বেক পিতাৰ নাম: আলফ্ৰেদ বেক ঘৰ নং : ৫৯০ বয়স : 50 লিঙ্গ : মহিলা	LQX5942574 ফটো উপলব্ধ	854 নাম : জুছপিনা বেক পিতাৰ নাম: আলফ্ৰেদ বেক ঘৰ নং : ৫৯০ বয়স : 48 লিঙ্গ : মহিলা	LQX0096925 ফটো উপলব্ধ	855 নাম : চুচিল বেক মাতৃৰ নাম: এগনেচীয়া বেগ ঘৰ নং : ৫৯০ বয়স : 35 লিঙ্গ : পুৰুষ	LQX0096958 ফটো উপলব্ধ
856 নাম : চুচিলা বেক স্বামীৰ নাম: চুচিল বেগ ঘৰ নং : ৫৯০ বয়স : 32 লিঙ্গ : মহিলা	LQX0096966 ফটো উপলব্ধ	857 নাম : শকন্তলা গোসাঁই পিতাৰ নাম: কাতিক গোসাঁই ঘৰ নং : ৫৯২ বয়স : 57 লিঙ্গ : মহিলা	LQX0481515 ফটো উপলব্ধ	858 নাম : কান্দৰী গোসাঁই স্বামীৰ নাম: নন্দলাল গোসাঁই ঘৰ নং : ৫৯২ বয়স : 52 লিঙ্গ : মহিলা	LQX5942643 ফটো উপলব্ধ
859 নাম : সঞ্জীপ গোসাঁই মাতৃৰ নাম: কান্দৰী গোসাঁই ঘৰ নং : 592 বয়স : 30 লিঙ্গ : পুৰুষ	QBH0013854 ফটো উপলব্ধ	860 নাম : জলি গোসাঁই স্বামীৰ নাম: সঞ্জীপ গোসাঁই ঘৰ নং : 592 বয়স : 26 লিঙ্গ : মহিলা	QBH0013722 ফটো উপলব্ধ	861 নাম : চন্দন মিৰ্কা পিতাৰ নাম: চোহনলাল মিৰ্কা ঘৰ নং : ৫৯৩ বয়স : 57 লিঙ্গ : পুৰুষ	LQX5942654 ফটো উপলব্ধ
862 নাম : লক্ষ্মেশ্বৰী মিৰ্কা স্বামীৰ নাম: চন্দন মিৰ্কা ঘৰ নং : ৫৯৩ বয়স : 52 লিঙ্গ : মহিলা	LQX5942665 ফটো উপলব্ধ	863 নাম : সীমা মিৰ্কা পিতাৰ নাম: চন্দন মিৰ্কা ঘৰ নং : ৫৯৩ বয়স : 38 লিঙ্গ : মহিলা	LQX5942687 ফটো উপলব্ধ	S 864 নাম : আশা মিৰ্কা পিতাৰ নাম: চন্দন মিৰ্কা ঘৰ নং : ৫৯৩ বয়স : 33 লিঙ্গ : মহিলা	LQX0241349 ফটো উপলব্ধ
E 865 নাম : ৰতন মিৰ্কা পিতাৰ নাম: চোহনলাল মিৰ্কা ঘৰ নং : ৫৯৪ বয়স : 64 লিঙ্গ : পুৰুষ	LQX5942698 ফটো উপলব্ধ	866 নাম : বুবল মিৰ্কা পিতাৰ নাম: মঞ্জুন মিৰ্কা ঘৰ নং : 595 বয়স : 20 লিঙ্গ : পুৰুষ	QBH0160002 ফটো উপলব্ধ	867 নাম : মঞ্জুন মিৰ্কা পিতাৰ নাম: চোহনলাল মিৰ্কা ঘৰ নং : ৫৯৫ বয়স : 52 লিঙ্গ : পুৰুষ	LQX5942767 ফটো উপলব্ধ
868 নাম : সৰস্বতী মিৰ্কা স্বামীৰ নাম: মঞ্জুন মিৰ্কা ঘৰ নং : ৫৯৫ বয়স : 48 লিঙ্গ : মহিলা	LQX5942778 ফটো উপলব্ধ	869 নাম : কানন মিৰ্কা পিতাৰ নাম: চোহনলাল মিৰ্কা ঘৰ নং : ৫৯৫ বয়স : 45 লিঙ্গ : পুৰুষ	LQX5942789 ফটো উপলব্ধ	870 নাম : শ্ৰীমতী তাতী স্বামীৰ নাম: দেবেন তাতী ঘৰ নং : ৫৯৭ বয়স : 52 লিঙ্গ : মহিলা	LQX5942870 ফটো উপলব্ধ



871 নাম : আৰতি তাঁতী পিতাৰ নাম: দেবেন তাঁতী ঘৰ নং : ৫৯৭ বয়স : 36 লিঙ্গ : মহিলা	LQX0388322 ফটো উপলব্ধ	872 নাম : উদন চহৰীয়া তচা পিতাৰ নাম: নবকান্ত চহৰীয়া তচা ঘৰ নং : ৫৯৮ বয়স : 57 লিঙ্গ : পুৰুষ	LQX5942938 ফটো উপলব্ধ	873 নাম : দীপক চহৰীয়া পিতাৰ নাম: চিন্টু চহৰীয়া ঘৰ নং : ৫৯৮ বয়স : 46 লিঙ্গ : পুৰুষ	LQX5942927 ফটো উপলব্ধ
874 নাম : কুমাৰী মন্থৰা স্বামীৰ নাম: বাচু মন্থৰা ঘৰ নং : ৫৯৯ বয়স : 60 লিঙ্গ : মহিলা	LQX5942950 ফটো উপলব্ধ	875 নাম : ভাগীৰথী মন্ত্ৰা পিতাৰ নাম: বাসুদেব মন্ত্ৰা ঘৰ নং : ৫৯৯ বয়স : 40 লিঙ্গ : পুৰুষ	LQX5942961 ফটো উপলব্ধ	876 নাম : অমতা কেৰকেটা মন্ত্ৰা স্বামীৰ নাম: বাজু মন্ত্ৰা ঘৰ নং : ৫৯৯ বয়স : 38 লিঙ্গ : মহিলা	LQX5943102 ফটো উপলব্ধ
877 নাম : বাজু মন্থৰা পিতাৰ নাম: বাচু মন্থৰা ঘৰ নং : ৫৯৯ বয়স : 38 লিঙ্গ : পুৰুষ	LQX5942972 ফটো উপলব্ধ	878 নাম : কাজল মন্ত্ৰা স্বামীৰ নাম: ভাগীৰথী মন্ত্ৰা ঘৰ নং : ৫৯৯ বয়স : 29 লিঙ্গ : মহিলা	LQX0529651 ফটো উপলব্ধ	879 নাম : মৌচম মিত্ৰা মাতৃৰ নাম: পিংকি মিত্ৰা ঘৰ নং : 600 বয়স : 20 লিঙ্গ : পুৰুষ	QBH0103127 ফটো উপলব্ধ
# 880 নাম : বিশাল ৰাজেম পিতাৰ নাম: মংগলা ৰাজেম ঘৰ নং : ৬০১ক বয়স : 23 লিঙ্গ : পুৰুষ	LQX0536193 ফটো উপলব্ধ	E 881 নাম : বাসন্তী লোহাৰ স্বামীৰ নাম: বৃধোলাহাৰ ঘৰ নং : ৬০১ক বয়স : 80 লিঙ্গ : মহিলা	LQX5943044 ফটো উপলব্ধ	882 নাম : মংলা ৰাজাম পিতাৰ নাম: অৰ্জুন ৰাজাম ঘৰ নং : ৬০১ক বয়স : 45 লিঙ্গ : পুৰুষ	LQX5943022 ফটো উপলব্ধ
883 নাম : এটোৱা লোহাৰ পিতাৰ নাম: বৃধোলাহাৰ ঘৰ নং : ৬০১খ বয়স : 40 লিঙ্গ : পুৰুষ	LQX5943055 ফটো উপলব্ধ	884 নাম : কুসুম লোহাৰ স্বামীৰ নাম: এটোৱা লোহাৰ ঘৰ নং : ৬০১খ বয়স : 39 লিঙ্গ : মহিলা	LQX5943066 ফটো উপলব্ধ	885 নাম : ৰস্তা ৰাজাম স্বামীৰ নাম: মঙ্গলা ৰাজাম ঘৰ নং : ৬০১ক বয়স : 38 লিঙ্গ : মহিলা	LQX5943033 ফটো উপলব্ধ
886 নাম : ৰুক্মিণী লোহাৰ পিতাৰ নাম: বৃধোলাহাৰ ঘৰ নং : ৬০১খ বয়স : 32 লিঙ্গ : মহিলা	LQX5943077 ফটো উপলব্ধ	887 নাম : পিংকি মিত্ৰা স্বামীৰ নাম: পবন মিত্ৰা ঘৰ নং : ৬০০ বয়স : 36 লিঙ্গ : মহিলা	LQX0456145 ফটো উপলব্ধ	888 নাম : বাল্লারা পাৰিগা পিতাৰ নাম: সোৰা পাৰিগা ঘৰ নং : ৬৯৫ বয়স : 62 লিঙ্গ : পুৰুষ	LQX0504068 ফটো উপলব্ধ
889 নাম : তুলসী পাৰিগা স্বামীৰ নাম: বাল্লারা পাৰিগা ঘৰ নং : ৬৯৫ বয়স : 49 লিঙ্গ : মহিলা	LQX0504373 ফটো উপলব্ধ	890 নাম : কৈলাস পাৰিগা পিতাৰ নাম: বাল্লারা পাৰিগা ঘৰ নং : ৬৯৫ বয়স : 28 লিঙ্গ : পুৰুষ	LQX0504498 ফটো উপলব্ধ	891 নাম : সুৰেশ নায়ক পিতাৰ নাম: গদা নায়ক ঘৰ নং : ৭১৪ বয়স : 39 লিঙ্গ : পুৰুষ	LQX5942358 ফটো উপলব্ধ
892 নাম : কুশো নায়ক পিতাৰ নাম: নোৰেশ নায়ক ঘৰ নং : 714 বয়স : 26 লিঙ্গ : পুৰুষ	QBH0148171 ফটো উপলব্ধ	893 নাম : কিৰপা কন্ধ স্বামীৰ নাম: সঞ্জিত কন্ধ ঘৰ নং : 726 বয়স : 38 লিঙ্গ : মহিলা	QBH0101683 ফটো উপলব্ধ	S 894 নাম : অনিতা তুৰী স্বামীৰ নাম: বিনোদ মাঝি ঘৰ নং : 895 বয়স : 38 লিঙ্গ : মহিলা	GLK2152718 ফটো উপলব্ধ
895 নাম : সুৰেশ মন্ত্ৰা পিতাৰ নাম: জগবন্ধু মন্ত্ৰা ঘৰ নং : 8৯৭ বয়স : 30 লিঙ্গ : পুৰুষ	LQX0266775 ফটো উপলব্ধ	S 896 নাম : জতিকা নায়ক পিতাৰ নাম: নৱায়ণ নায়ক ঘৰ নং : 1012 বয়স : 27 লিঙ্গ : মহিলা	LQX7668932 ফটো উপলব্ধ		



897	1	HNF0191122	ফটো উপলব্ধ	নাম : ইলিজাবেথ ইন্দ্ৰাৰ পিতাৰ নাম: নৱাছ ইন্দ্ৰাৰ ঘৰ নং : ৩৫৭ বয়স : 27 লিঙ্গ : মহিলা	898	1	QBH0191221	ফটো উপলব্ধ	নাম : নিপেন গোৱালা মাতৃৰ নাম: ইন্দ্ৰা গোৱালা ঘৰ নং : ৫৫৫ বয়স : 20 লিঙ্গ : পুৰুষ	899	1	QBH0191569	ফটো উপলব্ধ	নাম : বিবেকানন্দ নন্দী পিতাৰ নাম: পলু নন্দী ঘৰ নং : ৪৩৬ বয়স : 18 লিঙ্গ : পুৰুষ
900	1	QBH0191668	ফটো উপলব্ধ	নাম : নিৰেন পাৰিগা পিতাৰ নাম: ভাস্কৰ পাৰিগা ঘৰ নং : ৫৮৭ক বয়স : 18 লিঙ্গ : পুৰুষ	901	1	QBH0191866	ফটো উপলব্ধ	নাম : কুনতি দাস পিতাৰ নাম: বাবুল দাস ঘৰ নং : ৫৫৮ বয়স : 18 লিঙ্গ : মহিলা	902	1	QBH0192666	ফটো উপলব্ধ	নাম : সুস্মিতা মিজ মাতৃৰ নাম: অনিতা মিজ ঘৰ নং : ৩৩৯ বয়স : 19 লিঙ্গ : মহিলা
903	1	QBH0193268	ফটো উপলব্ধ	নাম : নেহা মুণ্ডা পিতাৰ নাম: চুথু মুণ্ডা ঘৰ নং : ৪২৪ বয়স : 18 লিঙ্গ : মহিলা	904	1	QBH0193789	ফটো উপলব্ধ	নাম : নিৰ্মালি কুৰ্মী পিতাৰ নাম: নন্দু কুৰ্মী ঘৰ নং : ৫৪৬ বয়স : 18 লিঙ্গ : মহিলা	R 905	1	QBH0194068	ফটো উপলব্ধ	নাম : দিপালী কুংগাৰী পিতাৰ নাম: সানিকা মুণ্ডা ঘৰ নং : ৫৭৫ বয়স : 19 লিঙ্গ : মহিলা
906	1	LQX0434514	ফটো উপলব্ধ	নাম : লক্ষী কুৰ্মী পিতাৰ নাম: দিনেশ কুৰ্মী ঘৰ নং : ৫১৫ বয়স : 31 লিঙ্গ : মহিলা	907	1	QBH0013680	ফটো উপলব্ধ	নাম : বিশাল তান্তী মাতৃৰ নাম: লক্ষী তান্তী ঘৰ নং : ৩৫৫ বয়স : 22 লিঙ্গ : পুৰুষ	908	1	LQX5839601	ফটো উপলব্ধ	নাম : লক্ষ্মী তান্তী স্বামীৰ নাম: দেবানন তান্তী ঘৰ নং : ৩৫৫ বয়স : 48 লিঙ্গ : মহিলা
909	1	QBH0203596	ফটো উপলব্ধ	নাম : মাশি মুণ্ডা অন্যান্য: ৰাজেন মুণ্ডা ঘৰ নং : ৩৯১ বয়স : 18 লিঙ্গ : পুৰুষ	910	1	QBH0203604	ফটো উপলব্ধ	নাম : দিপক গোস্বাই অন্যান্য: কান্দিৰী গোস্বাই ঘৰ নং : ৫৯২ বয়স : 27 লিঙ্গ : পুৰুষ	911	1	QBH0203612	ফটো উপলব্ধ	নাম : মাচি তিকী অন্যান্য: পুগেন তিকী ঘৰ নং : ৩৮১ বয়স : 27 লিঙ্গ : পুৰুষ
912	1	QBH0203661	ফটো উপলব্ধ	নাম : হেনা খেৰীয়া অন্যান্য: এমিলিয়া খেৰীয়া ঘৰ নং : ৪০৪ বয়স : 29 লিঙ্গ : মহিলা	913	1	QBH0203679	ফটো উপলব্ধ	নাম : ভগত মুণ্ডা পিতাৰ নাম: ধীৰী মুণ্ডা ঘৰ নং : ৪০৮ বয়স : 24 লিঙ্গ : পুৰুষ	914	1	QBH0203703	ফটো উপলব্ধ	নাম : মনিষা মুণ্ডা স্বামীৰ নাম: বৃনফাচ মুণ্ডা ঘৰ নং : ৩৮৮ বয়স : 30 লিঙ্গ : মহিলা
915	1	QBH0203729	ফটো উপলব্ধ	নাম : ৰেশমা ওৰাং স্বামীৰ নাম: অজয় একা ঘৰ নং : ৪৬৪ বয়স : 22 লিঙ্গ : মহিলা	916	1	QBH0209759	ফটো উপলব্ধ	নাম : ৰূপালী দাস পানিকা স্বামীৰ নাম: ৰহিত পানিকা ঘৰ নং : ৫২৯ বয়স : 20 লিঙ্গ : মহিলা	917	1	QBH0209957	ফটো উপলব্ধ	নাম : হাইৰান মাহালী মাতৃৰ নাম: চামেলী মাহালী ঘৰ নং : ৩৩৮ বয়স : 20 লিঙ্গ : পুৰুষ
918	1	QBH0209973	ফটো উপলব্ধ	নাম : ৰঞ্জিতা বাৰাইক স্বামীৰ নাম: ফিবু বাৰাইক ঘৰ নং : ৪১২ বয়স : 25 লিঙ্গ : মহিলা	919	1	QBH0209981	ফটো উপলব্ধ	নাম : পতিমা তান্তী মাতৃৰ নাম: কুমাৰী তান্তী ঘৰ নং : ৩৩২ বয়স : 27 লিঙ্গ : মহিলা	920	1	QBH0210013	ফটো উপলব্ধ	নাম : ৰহিত পানিকা পিতাৰ নাম: দৰ্জু পানিকা ঘৰ নং : ৫২৯ বয়স : 25 লিঙ্গ : পুৰুষ
921	1	QBH0210070	ফটো উপলব্ধ	নাম : ৰবিন মাহালী মাতৃৰ নাম: চামেলী মাহালী ঘৰ নং : ৩৩৮ বয়স : 23 লিঙ্গ : পুৰুষ	922	1	QBH0212761	ফটো উপলব্ধ	নাম : গৌতম তান্তী মাতৃৰ নাম: দৰ্গী তান্তী ঘৰ নং : ৪৬৭ বয়স : 33 লিঙ্গ : পুৰুষ	923	1	QBH0212878	ফটো উপলব্ধ	নাম : বেঞ্জামিন টপ্পো পিতাৰ নাম: ক্ৰিষ্টোফাৰ টপ্পো ঘৰ নং : ৪০৩ বয়স : 26 লিঙ্গ : পুৰুষ
924	1	QBH0212886	ফটো উপলব্ধ	নাম : গোলাপী টপ্পো পিতাৰ নাম: ক্ৰিষ্টোফাৰ টপ্পো ঘৰ নং : ৪০৩ বয়স : 22 লিঙ্গ : মহিলা	925	1	QBH0215202	ফটো উপলব্ধ	নাম : সন্তোষী ৰাজম মাতৃৰ নাম: ৰত্না ৰাজম ঘৰ নং : ৬০১ক বয়স : 19 লিঙ্গ : মহিলা	926	1	QBH0215343	ফটো উপলব্ধ	নাম : ধৰম নায়ক পিতাৰ নাম: তিথ নায়ক ঘৰ নং : ৫৮৫ক বয়স : 27 লিঙ্গ : পুৰুষ



927	1	QBH0215467
নাম : লিৰটা পানিকা স্বামীৰ নাম: লাখিৰাম ঘাটোৱাল ঘৰ নং : ৫৭৩ বয়স : 41 লিঙ্গ : মহিলা		
ফটো উপলব্ধ		

928	1	QBH0215517
নাম : যুৱৰাজ প্ৰধান কন্ধ পিতাৰ নাম: তিৰনাথ কন্ধ ঘৰ নং : ৫৫১ বয়স : 23 লিঙ্গ : পুৰুষ		
ফটো উপলব্ধ		

929	1	QBH0218156
নাম : বিশা ওৰাং স্বামীৰ নাম: প্ৰকাশ ওৰাং ঘৰ নং : ৩৩৫ ক বয়স : 29 লিঙ্গ : মহিলা		
ফটো উপলব্ধ		

930	1	QBH0218727
নাম : প্ৰকাশ ওৰাং পিতাৰ নাম: ইলিয়াছ ওৰাং ঘৰ নং : ৩৩৫ ক বয়স : 28 লিঙ্গ : পুৰুষ		
ফটো উপলব্ধ		



931	1	QBH0100024
নাম : পূজা ওৰাং স্বামীৰ নাম : মহেশ বৰাইক ঘৰ নং : 329 বয়স : 28 লিঙ্গ : মহিলা		
ফটো উপলব্ধ		

932	1	QBH0228130
নাম : চানিয়া চুৰিন পিতাৰ নাম : হাদিয়া চুৰিন ঘৰ নং : 365 বয়স : 19 লিঙ্গ : মহিলা		
ফটো উপলব্ধ		

933	1	QBH0230136
নাম : দীপ গোৱালা পিতাৰ নাম : গগেন গোৱালা ঘৰ নং : 878 বয়স : 18 লিঙ্গ : পুৰুষ		
ফটো উপলব্ধ		

934	1	QBH0231159
নাম : ৰমেশ গৌড় মাতৃৰ নাম : মনমহিত গৌড় ঘৰ নং : 861 বয়স : 19 লিঙ্গ : পুৰুষ		
ফটো উপলব্ধ		

935	1	QBH0231118
নাম : প্ৰেম লোহাৰ পিতাৰ নাম : এতৌবা লোহাৰ ঘৰ নং : 601 বয়স : 20 লিঙ্গ : পুৰুষ		
ফটো উপলব্ধ		

## ভোটাৰৰ সাৰাংশ

## A) ভোটাৰৰ সংখ্যা

	তালিকাৰ প্ৰকাৰ	তালিকাৰ চিনাক্তকৰণ	ভোটাৰৰ সংখ্যা				
			পুৰুষ	মহিলা	৩য় লিঙ্গ	মুঠ	
I	মূল তালিকা	মূল তালিকা	বিশেষ সংশোধন, 2026 চনৰ পূৰ্বৰ 2025 চনৰ মূল তালিকাৰ লগত থকা সংযোজন সমূহ একত্ৰিতকৰন কৰা তালিকা।	417	479	0	896
II	যোগ তালিকা	পৰিপূৰক 1	বিশেষ সংক্ষিপ্ত সংশোধন, 2026	16	18	0	34
		পৰিপূৰক 2	অনবিচ্ছিন্ন সংশোধন 2026	3	2	0	5
			মুঠ	19	20	0	39
III	বিয়োজন তালিকা	পৰিপূৰক 1	বিশেষ সংক্ষিপ্ত সংশোধন, 2026	29	37	0	66
		পৰিপূৰক 2	অনবিচ্ছিন্ন সংশোধন 2026	0	1	0	1
			মুঠ	29	38	0	67
IV	লিংগ ক্ষেত্ৰত পৰিবৰ্তনৰ বাবে পাৰ্থক্য			0	0	0	0
এই সংশোধনৰ পিছত ভোটাৰ তালিকাত ভোটাৰৰ মুঠ সংখ্যা (I+II-III+IV)				407	461	0	868

## B) শুধৰনীৰ সংখ্যা

তালিকাৰ প্ৰকাৰ	তালিকাৰ চিনাক্তকৰণ	শুধৰনীৰ সংখ্যা
পৰিপূৰক 1	বিশেষ সংক্ষিপ্ত সংশোধন, 2026	26
পৰিপূৰক 2	অনবিচ্ছিন্ন সংশোধন 2026	2
	মুঠ	28

নিৰ্বাচক পঞ্জীয়ন বিষয়াৰ স্বাক্ষৰ

E-মত, S-স্থানান্তৰিত/ বাসস্থান পৰিবৰ্তন, R-প্ৰতিলিপি, M-নিখোজ, Q-অযোগ্য