



ভোটাৰ তালিকা 2026 S03 অসম

বিধানসভা সমষ্টিৰ নম্বৰ, নাম আৰু সংৰক্ষণৰ স্থিতি : 48 - টংলা (সাধাৰণ)		খণ্ড নং : 93																			
এই বিধানসভা সমষ্টিত কোন সংসদীয় সমষ্টিৰ অন্তৰ্গত তাৰ নম্বৰ, নাম আৰু সংৰক্ষণ স্থিতি : 4 - দৰং-ওদালগুৰি (সাধাৰণ)																					
1. সংশোধনৰ বিৱৰণ																					
সংশোধনৰ বছৰ	2026	তালিকাৰ চিনাক্তকৰণ																			
ভিত্তি তাৰিখ	01-04-2026	বিশেষ সংশোধন, 2026 চনৰ পূৰ্বৰ 2025 চনৰ মূল তালিকাৰ লগত থকা সংযোজন সমূহ একত্ৰিতকৰণ কৰা তালিকা।																			
সংশোধনৰ প্ৰকাৰ	বিশেষ সংশোধন 2026																				
প্ৰকাশনৰ তাৰিখ	23-03-2026																				
2. খণ্ড আৰু ভোটগ্ৰহন কেন্দ্ৰৰ বিৱৰণ																					
খণ্ডৰ অন্তৰ্গত এলেকা সমূহৰ নম্বৰ আৰু নাম																					
1-টংলা টাউন ৱাৰ্ড নং- 8 (অংশ)		<table border="1" style="width: 100%; border-collapse: collapse;"> <tr> <td>মূল চহৰ/গাওঁ</td> <td>: টংলা টাউন</td> </tr> <tr> <td>ৱাৰ্ড নং</td> <td>: ৱাৰ্ড নং 8</td> </tr> <tr> <td>ডাকঘৰ</td> <td>: টংলা</td> </tr> <tr> <td>পুলিচ থানা</td> <td>: টংলা</td> </tr> <tr> <td>ব্লক</td> <td>: টংলা পৌৰ সভা</td> </tr> <tr> <td>ৰাজহ চক্ৰ</td> <td>: হৰিশিঙা</td> </tr> <tr> <td>জিলা</td> <td>: ওদালগুৰি</td> </tr> <tr> <td>পিনকোড</td> <td>: 784521</td> </tr> </table>				মূল চহৰ/গাওঁ	: টংলা টাউন	ৱাৰ্ড নং	: ৱাৰ্ড নং 8	ডাকঘৰ	: টংলা	পুলিচ থানা	: টংলা	ব্লক	: টংলা পৌৰ সভা	ৰাজহ চক্ৰ	: হৰিশিঙা	জিলা	: ওদালগুৰি	পিনকোড	: 784521
মূল চহৰ/গাওঁ	: টংলা টাউন																				
ৱাৰ্ড নং	: ৱাৰ্ড নং 8																				
ডাকঘৰ	: টংলা																				
পুলিচ থানা	: টংলা																				
ব্লক	: টংলা পৌৰ সভা																				
ৰাজহ চক্ৰ	: হৰিশিঙা																				
জিলা	: ওদালগুৰি																				
পিনকোড	: 784521																				
3. ভোটগ্ৰহন কেন্দ্ৰৰ বিৱৰণ																					
ভোটগ্ৰহন কেন্দ্ৰৰ নম্বৰ আৰু নাম :		ভোটগ্ৰহন কেন্দ্ৰৰ প্ৰকাৰ (পুৰুষ/মহিলা/সাধাৰণ)		সাধাৰণ																	
93 - টংলা উচ্চতৰ মাধ্যমিক বিদ্যালয় (উত্তৰ অংশ)		খণ্ডৰ অন্তৰ্গত সহায়ক ভোটগ্ৰহন কেন্দ্ৰৰ সংখ্যা :		0																	
ভোটগ্ৰহন কেন্দ্ৰৰ ঠিকনা :																					
টংলা উচ্চতৰ মাধ্যমিক বিদ্যালয়, 1, টংলা টাউন ৱাৰ্ড নং 8 পোঃঅঃ - টংলা জিলা-ওদালগুৰি ৭৮৪৫২১																					
4. ভোটাৰৰ সংখ্যা																					
আৰম্ভনি ক্ৰমিক নং	শেষ ক্ৰমিক নং	মুঠ ভোটাৰ																			
		পুৰুষ	মহিলা	৩য় লিঙ্গ	মুঠ																
1	896	361	420	0	781																

নিৰ্বাচক পঞ্জীয়ন বিষয়াৰ স্বাক্ষৰ

Nazri Naksha



Google Map View



Polling Station Building Front View



ভোটগ্ৰহন কেন্দ্ৰৰ সন্মুখৰ দৃশ্য



Cad View

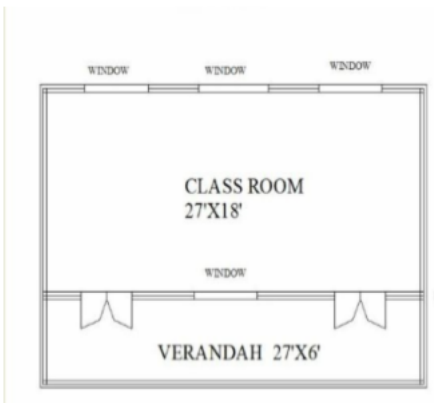

Key MAP View



1 নাম : অমন সিং পিতাৰ নাম: ৰাজু সিং ঘৰ নং : 1 বয়স : 26 লিঙ্গ : পুৰুষ	QBH0157669 ফটো উপলব্ধ	2 নাম : জমি তালুকদাৰ পিতাৰ নাম: শিব তালুকদাৰ ঘৰ নং : 04 বয়স : 22 লিঙ্গ : মহিলা	QBH0096107 ফটো উপলব্ধ	S 3 নাম : গৌতম পাটোৱাৰী মাতৃৰ নাম: নিৰুপমা পাটোৱাৰী ঘৰ নং : 8 বয়স : 49 লিঙ্গ : পুৰুষ	BSW1476999 ফটো উপলব্ধ
4 নাম : বেগৰাজ আগৰৱালা পিতাৰ নাম: বিৰধি চন্দ আগৰৱালা ঘৰ নং : 1৯ বয়স : 66 লিঙ্গ : পুৰুষ	BSW1474584 ফটো উপলব্ধ	S 5 নাম : ৰাজ কুমাৰ পোন্ধাৰ পিতাৰ নাম: কুশল চন্দ পোন্ধাৰ ঘৰ নং : ১৯ বয়স : 61 লিঙ্গ : পুৰুষ	BSW1474595 ফটো উপলব্ধ	6 নাম : বাসু লতা আগৰৱালা স্বামীৰ নাম: বেগৰাজ আগৰৱালা ঘৰ নং : ১৯ বয়স : 59 লিঙ্গ : মহিলা	BSW1474608 ফটো উপলব্ধ
7 নাম : কমল কিশোৰ আগৰৱালা পিতাৰ নাম: বিৰধি চন্দ আগৰৱালা ঘৰ নং : ১৯ বয়স : 58 লিঙ্গ : পুৰুষ	BSW1474642 ফটো উপলব্ধ	8 নাম : পুষ্পাদেৱী আগৰৱালা স্বামীৰ নাম: কমল কিশোৰ আগৰৱালা ঘৰ নং : ১৯ বয়স : 55 লিঙ্গ : মহিলা	BSW1474653 ফটো উপলব্ধ	9 নাম : মায়াক্ষ আগৰৱালা পিতাৰ নাম: কমল কিশোৰ আগৰৱালা ঘৰ নং : 19 বয়স : 30 লিঙ্গ : পুৰুষ	QBH0161786 ফটো উপলব্ধ
10 নাম : যতীন আগৰৱালা পিতাৰ নাম: কমল আগৰৱালা ঘৰ নং : ১৯ বয়স : 25 লিঙ্গ : পুৰুষ	BSW0449819 ফটো উপলব্ধ	11 নাম : জয়েশ আগৰৱালা পিতাৰ নাম: মনোজ কুমাৰ আগৰৱালা ঘৰ নং : 19 খ বয়স : 20 লিঙ্গ : পুৰুষ	QBH0092338 ফটো উপলব্ধ	12 নাম : ৰাধেশ্যাম আগৰৱালা পিতাৰ নাম: মন্পাৰাম আগৰৱালা ঘৰ নং : ১৯খ বয়স : 73 লিঙ্গ : পুৰুষ	BSW1483541 ফটো উপলব্ধ
13 নাম : জাৰা দোবী আগৰৱালা স্বামীৰ নাম: ৰাধেশ্যাম আগৰৱালা ঘৰ নং : ১৯খ বয়স : 72 লিঙ্গ : মহিলা	BSW1483483 ফটো উপলব্ধ	14 নাম : ৰঞ্জিত কুমাৰ ঘোষ পিতাৰ নাম: শশধৰ ঘোষ ঘৰ নং : ১৯ঘ বয়স : 72 লিঙ্গ : পুৰুষ	BSW1598567 ফটো উপলব্ধ	15 নাম : নিৰুপমা ঘোষ স্বামীৰ নাম: ৰঞ্জিত ঘোষ ঘৰ নং : ১৯ঘ বয়স : 67 লিঙ্গ : মহিলা	BSW1598566 ফটো উপলব্ধ
S 16 নাম : জগদীশ প্ৰসাদ পোন্ধাৰ পিতাৰ নাম: কুশল চন্দ পোন্ধাৰ ঘৰ নং : ১৯ক বয়স : 64 লিঙ্গ : পুৰুষ	BSW1483450 ফটো উপলব্ধ	17 নাম : সুনীল আগৰৱালা পিতাৰ নাম: ৰাধেশ্যাম আগৰৱালা ঘৰ নং : ১৯খ বয়স : 58 লিঙ্গ : পুৰুষ	BSW1483552 ফটো উপলব্ধ	18 নাম : মনোজ কুমাৰ আগৰৱালা পিতাৰ নাম: ৰাধেশ্যাম আগৰৱালা ঘৰ নং : ১৯খ বয়স : 47 লিঙ্গ : পুৰুষ	BSW1483507 ফটো উপলব্ধ
19 নাম : ৰিমা আগৰৱালা স্বামীৰ নাম: নৰেশ কুমাৰ আগৰৱালা ঘৰ নং : ১৯খ বয়স : 45 লিঙ্গ : মহিলা	BSW1598750 ফটো উপলব্ধ	20 নাম : নৰেশ কুমাৰ আগৰৱালা পিতাৰ নাম: বজ্জলাল আগৰৱালা ঘৰ নং : ১৯খ বয়স : 45 লিঙ্গ : পুৰুষ	BSW1598772 ফটো উপলব্ধ	21 নাম : মঞ্জু আগৰৱালা স্বামীৰ নাম: সুনীল আগৰৱালা ঘৰ নং : ১৯খ বয়স : 44 লিঙ্গ : মহিলা	BSW1483518 ফটো উপলব্ধ
22 নাম : ময়ত্ৰী ঘোষ স্বামীৰ নাম: ৰঞ্জিত ঘোষ ঘৰ নং : ১৯ঘ বয়স : 44 লিঙ্গ : মহিলা	BSW1598578 ফটো উপলব্ধ	23 নাম : অনিতা আগৰৱালা স্বামীৰ নাম: মনোজ কুমাৰ আগৰৱালা ঘৰ নং : ১৯খ বয়স : 44 লিঙ্গ : মহিলা	BSW1483494 ফটো উপলব্ধ	S 24 নাম : ৰাজ চৌধুৰী পিতাৰ নাম: ৰাধেশ্যাম চৌধুৰী ঘৰ নং : ১৯ঘ বয়স : 43 লিঙ্গ : পুৰুষ	BSW1483529 ফটো উপলব্ধ
25 নাম : সুৰেশ আগৰৱালা পিতাৰ নাম: বজ্জলাল আগৰৱালা ঘৰ নং : ১৯খ বয়স : 41 লিঙ্গ : পুৰুষ	BSW1598761 ফটো উপলব্ধ	S 26 নাম : সৃজাতা চৌধুৰী স্বামীৰ নাম: ৰাজ চৌধুৰী ঘৰ নং : ১৯ঘ বয়স : 40 লিঙ্গ : মহিলা	BSW1483530 ফটো উপলব্ধ	27 নাম : ধৃতীকনা ঘোষ পিতাৰ নাম: ৰঞ্জিত ঘোষ ঘৰ নং : ১৯ঘ বয়স : 40 লিঙ্গ : মহিলা	BSW1598589 ফটো উপলব্ধ
28 নাম : চুৰেতা আগৰৱালা স্বামীৰ নাম: সুৰেশ আগৰৱালা ঘৰ নং : ১৯ক বয়স : 33 লিঙ্গ : মহিলা	BSW1598818 ফটো উপলব্ধ	29 নাম : পিয়ুজ বাজাজ পিতাৰ নাম: জয়প্ৰকাশ বাজাজ ঘৰ নং : ২৪ঙ বয়স : 28 লিঙ্গ : পুৰুষ	BSW0075549 ফটো উপলব্ধ	30 নাম : ৰিতিকা বাজাজ পিতাৰ নাম: প্ৰদীপ কুমাৰ বাজাজ ঘৰ নং : ২৪ঙ বয়স : 28 লিঙ্গ : মহিলা	BSW0225573 ফটো উপলব্ধ



31	QBH0168534	নাম : এশা বাজাজ পিতাৰ নাম: প্রদীপ কুমাৰ বাজাজ ঘৰ নং : 24 ৰু বয়স : 24 লিঙ্গ : মহিলা	ফটো উপলব্ধ	32	BSW1483370	নাম : জয় প্রকাশ বাজাজ পিতাৰ নাম: শঙ্কৰ লাল বাজাজ ঘৰ নং : 28 ৰু বয়স : 65 লিঙ্গ : পুৰুষ	ফটো উপলব্ধ	33	BSW1483347	নাম : প্রদীপ কুমাৰ বাজাজ পিতাৰ নাম: শংকৰ লাল বাজাজ ঘৰ নং : 28 ৰু বয়স : 59 লিঙ্গ : পুৰুষ	ফটো উপলব্ধ
34	BSW1483358	নাম : বিনা দেবী বাজাজ স্বামীৰ নাম: জয় প্রকাশ বাজাজ ঘৰ নং : 28 ৰু বয়স : 56 লিঙ্গ : মহিলা	ফটো উপলব্ধ	35	BSW1483369	নাম : সুচিতা বাজাজ স্বামীৰ নাম: প্রদীপ কুমাৰ বাজাজ ঘৰ নং : 28 ৰু বয়স : 52 লিঙ্গ : মহিলা	ফটো উপলব্ধ	36	BSW1483381	নাম : প্রিয়ংকা বাজাজ পিতাৰ নাম: জয় প্রকাশ বাজাজ ঘৰ নং : 28 ৰু বয়স : 33 লিঙ্গ : মহিলা	ফটো উপলব্ধ
E 37	BSW1474697	নাম : পৰশুৰাম গুপ্তা পিতাৰ নাম: বৃন্দা গুপ্তা ঘৰ নং : 2৮ক বয়স : 65 লিঙ্গ : পুৰুষ	ফটো উপলব্ধ	38	QBH0171660	নাম : মনজোত কৌৰ পিতাৰ নাম: জাৰনেল সিং ঘৰ নং : 28গ বয়স : 19 লিঙ্গ : মহিলা	ফটো উপলব্ধ	39	BSW0225250	নাম : সজ্জীত বাজাজ পিতাৰ নাম: বিনোদ বাজাজ ঘৰ নং : 2৮ঘ বয়স : 29 লিঙ্গ : পুৰুষ	ফটো উপলব্ধ
40	BSW0225235	নাম : হৃথিক বাজাজ পিতাৰ নাম: বিনোদ বাজাজ ঘৰ নং : 2৮ঘ বয়স : 27 লিঙ্গ : পুৰুষ	ফটো উপলব্ধ	41	BSW0011924	নাম : কুন্দন গুপ্তা পিতাৰ নাম: পৰশুৰাম গুপ্তা ঘৰ নং : 2৮ক বয়স : 27 লিঙ্গ : পুৰুষ	ফটো উপলব্ধ	42	BSW0529644	নাম : নীলম সাহ স্বামীৰ নাম: সঞ্জয় সাহ ঘৰ নং : 2৮ক বয়স : 39 লিঙ্গ : মহিলা	ফটো উপলব্ধ
43	BSW0529792	নাম : দুৰ্গাবতী কুমাৰী স্বামীৰ নাম: ওম কুমাৰ সাহ ঘৰ নং : 2৮ক বয়স : 30 লিঙ্গ : মহিলা	ফটো উপলব্ধ	44	BSW1474733	নাম : বামনাৰায়ন সাহ পিতাৰ নাম: শিবলোচন সাহ ঘৰ নং : 2৮খ বয়স : 75 লিঙ্গ : পুৰুষ	ফটো উপলব্ধ	45	BSW1474777	নাম : বিনোদ বাজাজ পিতাৰ নাম: সবৰমল বাজাজ ঘৰ নং : 2৮ঘ বয়স : 56 লিঙ্গ : পুৰুষ	ফটো উপলব্ধ
46	BSW1474788	নাম : সুশীলা বাজাজ স্বামীৰ নাম: বিনোদ বাজাজ ঘৰ নং : 2৮ঘ বয়স : 51 লিঙ্গ : মহিলা	ফটো উপলব্ধ	47	BSW1474766	নাম : জাৰ্নেল সিং মাতৃৰ নাম: সৰেন্দ্ৰ কোৱৰ ঘৰ নং : 2৮গ বয়স : 49 লিঙ্গ : পুৰুষ	ফটো উপলব্ধ	48	BSW1474700	নাম : সঞ্জয় সাহ পিতাৰ নাম: মিশ্ৰীলাল সাহ ঘৰ নং : 2৮ক বয়স : 44 লিঙ্গ : পুৰুষ	ফটো উপলব্ধ
49	BSW1474711	নাম : সন্তোষ কুমাৰ সাহ পিতাৰ নাম: বাম নাৰায়ন সাহ ঘৰ নং : 2৮খ বয়স : 44 লিঙ্গ : পুৰুষ	ফটো উপলব্ধ	50	BSW1474744	নাম : বলজিত কোৱৰ স্বামীৰ নাম: জানেল সিং ঘৰ নং : 2৮গ বয়স : 43 লিঙ্গ : মহিলা	ফটো উপলব্ধ	S 51	BSW1474664	নাম : দিলিপ কুমাৰ সাহ পিতাৰ নাম: মিশ্ৰীলাল সাহ ঘৰ নং : 2৮ক বয়স : 42 লিঙ্গ : পুৰুষ	ফটো উপলব্ধ
52	BSW1474722	নাম : আনন্দ কুমাৰ সাহ পিতাৰ নাম: বাম নাৰায়ন সাহ ঘৰ নং : 39 বয়স : 39 লিঙ্গ : পুৰুষ	ফটো উপলব্ধ	53	BSW1474675	নাম : ওম কুমাৰ সাহ পিতাৰ নাম: মিশ্ৰীলাল সাহ ঘৰ নং : 38 বয়স : 38 লিঙ্গ : পুৰুষ	ফটো উপলব্ধ	54	BSW1483325	নাম : সোণী বাজাজ পিতাৰ নাম: জয় প্রকাশ বাজাজ ঘৰ নং : 32 বয়স : 32 লিঙ্গ : মহিলা	ফটো উপলব্ধ
55	BSW1474835	নাম : কৌশল্যা দেবী পটৱাৰী স্বামীৰ নাম: বাধেশ্যাম পটৱাৰী ঘৰ নং : ৩৩ বয়স : 65 লিঙ্গ : মহিলা	ফটো উপলব্ধ	56	BSW1474857	নাম : বাজেশ পটৱাৰী পিতাৰ নাম: বাধেশ্যাম পটৱাৰী ঘৰ নং : ৩৩ বয়স : 46 লিঙ্গ : পুৰুষ	ফটো উপলব্ধ	57	BSW0383679	নাম : মহিত নাথ পিতাৰ নাম: সুব্ৰত নাথ ঘৰ নং : ৩৬ক বয়স : 27 লিঙ্গ : পুৰুষ	ফটো উপলব্ধ
58	BSW0383786	নাম : ৰোহিনী নাথ পিতাৰ নাম: সুব্ৰত নাথ ঘৰ নং : ৩৬ক বয়স : 24 লিঙ্গ : মহিলা	ফটো উপলব্ধ	59	BSW1483563	নাম : সুব্ৰত নাথ পিতাৰ নাম: জীতেন্দ্ৰ নাথ ঘৰ নং : ৩৬খ বয়স : 65 লিঙ্গ : পুৰুষ	ফটো উপলব্ধ	60	BSW1483574	নাম : গীতা নাথ স্বামীৰ নাম: সুব্ৰত নাথ ঘৰ নং : ৩৬ক বয়স : 55 লিঙ্গ : মহিলা	ফটো উপলব্ধ



<p>S 61 BSW0372250</p> <p>নাম : ধনঞ্জয় বসুমতাৰী পিতাৰ নাম: কামিনী বসুমতাৰী ঘৰ নং : 88 বয়স : 25 লিঙ্গ : পুৰুষ</p> <p>ফটো উপলব্ধ</p>	<p>S 62 BSW1483449</p> <p>নাম : মঞ্জু দেবী স্বামীৰ নাম: ৰাজকুমাৰ পোদ্দাৰ ঘৰ নং : 54 বয়স : 54 লিঙ্গ : মহিলা</p> <p>ফটো উপলব্ধ</p>	<p>63 BSW1474993</p> <p>নাম : চুন দাস স্বামীৰ নাম: কুশল দাস ঘৰ নং : 69 বয়স : 48 লিঙ্গ : মহিলা</p> <p>ফটো উপলব্ধ</p>
<p>64 BSW1475021</p> <p>নাম : বিনুমা দাস পিতাৰ নাম: গজেন দাস ঘৰ নং : 69 বয়স : 45 লিঙ্গ : মহিলা</p> <p>ফটো উপলব্ধ</p>	<p>65 BSW1606504</p> <p>নাম : বাসন্তী দাস স্বামীৰ নাম: দিতু দাস ঘৰ নং : 69 বয়স : 39 লিঙ্গ : মহিলা</p> <p>ফটো উপলব্ধ</p>	<p>66 BSW1475043</p> <p>নাম : সুলোচনা ডেকা মাতৃৰ নাম: লাবন্য, প্ৰভা ডেকা ঘৰ নং : 97 বয়স : 52 লিঙ্গ : মহিলা</p> <p>ফটো উপলব্ধ</p>
<p>67 BSW1475054</p> <p>নাম : অনুপমা ডেকা মাতৃৰ নাম: লাবন্য, প্ৰভা ডেকা ঘৰ নং : 97 বয়স : 50 লিঙ্গ : মহিলা</p> <p>ফটো উপলব্ধ</p>	<p>68 BSW1475065</p> <p>নাম : উজ্জল কুমাৰ ডেকা মাতৃৰ নাম: লাবন্য, প্ৰভা ডেকা ঘৰ নং : 97 বয়স : 48 লিঙ্গ : পুৰুষ</p> <p>ফটো উপলব্ধ</p>	<p>69 BSW1475076</p> <p>নাম : বিন্দেশ্বৰ প্ৰসাদ পিতাৰ নাম: অবদ প্ৰসাদ ঘৰ নং : 97 বয়স : 63 লিঙ্গ : পুৰুষ</p> <p>ফটো উপলব্ধ</p>
<p>70 BSW1475087</p> <p>নাম : লীলারত্নী দেবী স্বামীৰ নাম: বিন্দেশ্বৰ প্ৰসাদ ঘৰ নং : 97 বয়স : 62 লিঙ্গ : মহিলা</p> <p>ফটো উপলব্ধ</p>	<p>71 BSW1475112</p> <p>নাম : অশোক কুমাৰ প্ৰসাদ পিতাৰ নাম: বিন্দেশ্বৰ প্ৰসাদ ঘৰ নং : 97 বয়স : 44 লিঙ্গ : পুৰুষ</p> <p>ফটো উপলব্ধ</p>	<p>72 BSW1475123</p> <p>নাম : ৰামকেশ প্ৰসাদ পিতাৰ নাম: বিন্দেশ্বৰ প্ৰসাদ ঘৰ নং : 97 বয়স : 41 লিঙ্গ : পুৰুষ</p> <p>ফটো উপলব্ধ</p>
<p>73 BSW0399089</p> <p>নাম : বিজয় কুমাৰ প্ৰসাদ পিতাৰ নাম: বিন্দেশ্বৰ প্ৰসাদ ঘৰ নং : 97 বয়স : 37 লিঙ্গ : পুৰুষ</p> <p>ফটো উপলব্ধ</p>	<p>74 BSW1475134</p> <p>নাম : ভগীৰথ পাটগিৰি পিতাৰ নাম: ধৰনী পাটগিৰি ঘৰ নং : 82 বয়স : 54 লিঙ্গ : পুৰুষ</p> <p>ফটো উপলব্ধ</p>	<p>75 BSW1475145</p> <p>নাম : অনামিকা বৰুৱা পাটগিৰি স্বামীৰ নাম: ভগীৰথ পাটগিৰি ঘৰ নং : 82 বয়স : 46 লিঙ্গ : মহিলা</p> <p>ফটো উপলব্ধ</p>
<p>76 BSW0496570</p> <p>নাম : ৰঞ্জমণি ডেকা পাঠক স্বামীৰ নাম: সৌৰভ পাঠক ঘৰ নং : 82 বয়স : 35 লিঙ্গ : মহিলা</p> <p>ফটো উপলব্ধ</p>	<p>77 BSW0297267</p> <p>নাম : অক্ষিতা পাটগিৰি পিতাৰ নাম: ভগীৰথ পাটগিৰি ঘৰ নং : 82 বয়স : 28 লিঙ্গ : মহিলা</p> <p>ফটো উপলব্ধ</p>	<p>78 BSW0441782</p> <p>নাম : পুলকিতা পাটগিৰি পিতাৰ নাম: ভগীৰথ পাটগিৰি ঘৰ নং : 82 বয়স : 24 লিঙ্গ : মহিলা</p> <p>ফটো উপলব্ধ</p>
<p>79 BSW0478958</p> <p>নাম : নাবাগতা কাশ্যপ পিতাৰ নাম: নবজিত দাস ঘৰ নং : 82 বয়স : 23 লিঙ্গ : মহিলা</p> <p>ফটো উপলব্ধ</p>	<p>80 BSW1475178</p> <p>নাম : খগেন বৰুৱা পিতাৰ নাম: ৰজত বৰুৱা ঘৰ নং : 82 বয়স : 65 লিঙ্গ : পুৰুষ</p> <p>ফটো উপলব্ধ</p>	<p>81 BSW1475189</p> <p>নাম : ক্ষীৰদা বৰুৱা স্বামীৰ নাম: খগেন বৰুৱা ঘৰ নং : 82 বয়স : 57 লিঙ্গ : মহিলা</p> <p>ফটো উপলব্ধ</p>
<p>82 BSW1475190</p> <p>নাম : ৰবিন্দ্র বৰুৱা পিতাৰ নাম: ৰজত চন্দ্ৰ বৰুৱা ঘৰ নং : 82 বয়স : 55 লিঙ্গ : পুৰুষ</p> <p>ফটো উপলব্ধ</p>	<p>83 BSW1475203</p> <p>নাম : চন্দ্ৰমা কোঁৱৰ বৰুৱা স্বামীৰ নাম: ৰবিন্দ্র বৰুৱা ঘৰ নং : 82 বয়স : 49 লিঙ্গ : মহিলা</p> <p>ফটো উপলব্ধ</p>	<p>84 BSW1475214</p> <p>নাম : চাৰু বৰুৱা স্বামীৰ নাম: যোগেন বৰুৱা ঘৰ নং : 82 বয়স : 48 লিঙ্গ : মহিলা</p> <p>ফটো উপলব্ধ</p>
<p>85 BSW1475225</p> <p>নাম : পিংকু বৰুৱা পিতাৰ নাম: খগেন বৰুৱা ঘৰ নং : 82 বয়স : 40 লিঙ্গ : পুৰুষ</p> <p>ফটো উপলব্ধ</p>	<p>86 BSW1475236</p> <p>নাম : ৰূপক বৰুৱা মাতৃৰ নাম: চাৰু বৰুৱা ঘৰ নং : 82 বয়স : 35 লিঙ্গ : পুৰুষ</p> <p>ফটো উপলব্ধ</p>	<p>87 BSW1475247</p> <p>নাম : কুনাল বৰুৱা মাতৃৰ নাম: চাৰু বৰুৱা ঘৰ নং : 82 বয়স : 33 লিঙ্গ : পুৰুষ</p> <p>ফটো উপলব্ধ</p>
<p>88 QBH0174664</p> <p>নাম : ধৰিত্ৰী ডেকা স্বামীৰ নাম: পিংকু বৰুৱা ঘৰ নং : 89 বয়স : 26 লিঙ্গ : মহিলা</p> <p>ফটো উপলব্ধ</p>	<p>89 BSW3855640</p> <p>নাম : জিৰিজোনা শুভ্ৰা বৰা পিতাৰ নাম: সৌৰভ কুমাৰ বৰা ঘৰ নং : 92 বয়স : 21 লিঙ্গ : মহিলা</p> <p>ফটো উপলব্ধ</p>	<p>90 BSW1475270</p> <p>নাম : জলধৰ দাস পিতাৰ নাম: হৰেন্দ্ৰ কুমাৰ দাস ঘৰ নং : 96 বয়স : 68 লিঙ্গ : পুৰুষ</p> <p>ফটো উপলব্ধ</p>



91 নাম : শশধৰ দাস পিতাৰ নাম: হৰেন্দ্ৰ কুঃ দাস ঘৰ নং : ৯৬ বয়স : 62 লিঙ্গ : পুৰুষ	BSW1475292 ফটো উপলব্ধ	92 নাম : বেনুধৰ দাস পিতাৰ নাম: হৰেন্দ্ৰ কুমাৰ দাস ঘৰ নং : ৯৬ বয়স : 60 লিঙ্গ : পুৰুষ	BSW1475305 ফটো উপলব্ধ	93 নাম : সীতাৰানী দাস স্বামীৰ নাম: জলধৰ দাস ঘৰ নং : ৯৬ বয়স : 58 লিঙ্গ : মহিলা	BSW1475281 ফটো উপলব্ধ
94 নাম : চম্পা বানী দাস স্বামীৰ নাম: বেনুধৰ দাস ঘৰ নং : ৯৬ বয়স : 50 লিঙ্গ : মহিলা	BSW1475316 ফটো উপলব্ধ	95 নাম : দীপাক্ষৰ দাস পিতাৰ নাম: জলধৰ দাস ঘৰ নং : ৯৬ বয়স : 34 লিঙ্গ : পুৰুষ	BSW1475258 ফটো উপলব্ধ	96 নাম : কোস্তৰমোনী দাস পিতাৰ নাম: বেনুধৰ দাস ঘৰ নং : ৯৬ বয়স : 25 লিঙ্গ : পুৰুষ	BSW0379107 ফটো উপলব্ধ
97 নাম : আয়ুষ্মিতা দাস পিতাৰ নাম: বেনুধৰ দাস ঘৰ নং : ৯৬ বয়স : 24 লিঙ্গ : মহিলা	BSW0562132 ফটো উপলব্ধ	98 নাম : হৃষিকেশ ভূঞা পিতাৰ নাম: হৰেন্দ্ৰ ভূঞা ঘৰ নং : ৯৭ বয়স : 58 লিঙ্গ : পুৰুষ	BSW1475349 ফটো উপলব্ধ	99 নাম : ৰবিন্দ্ৰ ভূঞা পিতাৰ নাম: হৰেন্দ্ৰ ভূঞা ঘৰ নং : ৯৭ বয়স : 55 লিঙ্গ : পুৰুষ	BSW1475350 ফটো উপলব্ধ
100 নাম : সিপ্ৰা ভূঞা স্বামীৰ নাম: হৃষিকেশ ভূঞা ঘৰ নং : ৯৭ বয়স : 53 লিঙ্গ : মহিলা	BSW1475394 ফটো উপলব্ধ	S 101 নাম : কৃষ্ণা ভূঞা পিতাৰ নাম: হৰেন্দ্ৰ ভূঞা ঘৰ নং : ৯৭ বয়স : 47 লিঙ্গ : মহিলা	BSW1475372 ফটো উপলব্ধ	102 নাম : মৌৰানী ভূঞা পিতাৰ নাম: হৃষিকেশ ভূঞা ঘৰ নং : 97 বয়স : 19 লিঙ্গ : মহিলা	QBH0148742 ফটো উপলব্ধ
103 নাম : মৌচিসি ভূঞা পিতাৰ নাম: হৃষিকেশ ভূঞা ঘৰ নং : 97 বয়স : 19 লিঙ্গ : মহিলা	QBH0148759 ফটো উপলব্ধ	104 নাম : মামনি মণ্ডল পিতাৰ নাম: যোগেশ মণ্ডল ঘৰ নং : ৯৭ ক বয়স : 40 লিঙ্গ : মহিলা	QBH0095596 ফটো উপলব্ধ	105 নাম : তৰু সেন মণ্ডল স্বামীৰ নাম: গোবিন্দ মণ্ডল ঘৰ নং : 97 ক বয়স : 36 লিঙ্গ : মহিলা	QBH0014209 ফটো উপলব্ধ
106 নাম : মিনা মণ্ডল স্বামীৰ নাম: বাসুদেব মণ্ডল ঘৰ নং : ৯৭ ক বয়স : 63 লিঙ্গ : মহিলা	BSW1598352 ফটো উপলব্ধ	107 নাম : গোবিন্দ মণ্ডল পিতাৰ নাম: বাসুদেব মণ্ডল ঘৰ নং : ৯৭ ক বয়স : 40 লিঙ্গ : পুৰুষ	BSW1598363 ফটো উপলব্ধ	S 108 নাম : নিৰলা মণ্ডল স্বামীৰ নাম: নৰায়ন মণ্ডল ঘৰ নং : ৯৭ ক বয়স : 35 লিঙ্গ : মহিলা	BSW1483610 ফটো উপলব্ধ
109 নাম : গংগা পাৰেল মণ্ডল পিতাৰ নাম: বাসুদেব মণ্ডল ঘৰ নং : ৯৭ ক বয়স : 31 লিঙ্গ : মহিলা	BSW1598374 ফটো উপলব্ধ	S 110 নাম : লক্ষ্মন সাহা পিতাৰ নাম: খিতেশ সাহা ঘৰ নং : ১০৮ ক বয়স : 37 লিঙ্গ : পুৰুষ	BSW0486241 ফটো উপলব্ধ	S 111 নাম : অভিজিৎ সাহা পিতাৰ নাম: সুজিৎ সাহা ঘৰ নং : ১০৮ ক বয়স : 36 লিঙ্গ : পুৰুষ	BSW1483405 ফটো উপলব্ধ
112 নাম : শংকৰ ৰাজবংশী পিতাৰ নাম: শশীন্দ্ৰ ৰাজবংশী ঘৰ নং : ১১২ বয়স : 46 লিঙ্গ : পুৰুষ	BSW1475441 ফটো উপলব্ধ	113 নাম : শিব ৰাজবংশী পিতাৰ নাম: শশীন্দ্ৰ ৰাজবংশী ঘৰ নং : ১১২ বয়স : 41 লিঙ্গ : পুৰুষ	BSW1475452 ফটো উপলব্ধ	114 নাম : দিলীপ দাস পিতাৰ নাম: দীনেশ দাস ঘৰ নং : ১১৬ বয়স : 71 লিঙ্গ : পুৰুষ	BSW1475474 ফটো উপলব্ধ
115 নাম : বৰ্ণা দাস স্বামীৰ নাম: দিলীপ দাস ঘৰ নং : ১১৬ বয়স : 62 লিঙ্গ : মহিলা	BSW1475509 ফটো উপলব্ধ	E 116 নাম : শিপ্রা দাস স্বামীৰ নাম: অমিত নাৰায়ন দেব ঘৰ নং : ১১৬ বয়স : 60 লিঙ্গ : মহিলা	BSW1475485 ফটো উপলব্ধ	117 নাম : দীপক দাস পিতাৰ নাম: দীনেশ চন্দ্ৰ দাস ঘৰ নং : ১১৬ বয়স : 57 লিঙ্গ : পুৰুষ	BSW1475496 ফটো উপলব্ধ
118 নাম : অৰ্পনা দাস স্বামীৰ নাম: দেবব্ৰত দাস ঘৰ নং : ১১৬ বয়স : 55 লিঙ্গ : মহিলা	BSW1475510 ফটো উপলব্ধ	119 নাম : টুম্পা দাস স্বামীৰ নাম: দীপক দাস ঘৰ নং : ১১৬ বয়স : 45 লিঙ্গ : মহিলা	BSW1475521 ফটো উপলব্ধ	120 নাম : কুনাল দাস পিতাৰ নাম: দিলীপ কুমাৰ দাস ঘৰ নং : ১১৬ বয়স : 36 লিঙ্গ : পুৰুষ	BSW1475543 ফটো উপলব্ধ



121	QBH0058230	ফটো উপলব্ধ	122	BSW1475598	ফটো উপলব্ধ	123	BSW1475601	ফটো উপলব্ধ
নাম : তনশ্ৰী দাস পিতাৰ নাম: দীপক দাস ঘৰ নং : 116 বয়স : 20 লিঙ্গ : মহিলা			নাম : ধৰনীধৰ মেধি পিতাৰ নাম: কালিৰাম মেধি ঘৰ নং : 118 বয়স : 82 লিঙ্গ : পুৰুষ			নাম : গুনলতা দেৱী মেধি স্বামীৰ নাম: ধৰনীধৰ মেধি ঘৰ নং : 118 বয়স : 64 লিঙ্গ : মহিলা		
124	BSW1475623	ফটো উপলব্ধ	#2 125	BSW1475612	ফটো উপলব্ধ	126	BSW1475634	ফটো উপলব্ধ
নাম : ধুলিধৰনী মেধী পিতাৰ নাম: ধৰনীধৰ মেধি ঘৰ নং : 118 বয়স : 43 লিঙ্গ : পুৰুষ			নাম : পবিত্ৰ ধৰনী মেধী পিতাৰ নাম: ধৰনীধৰ মেধি ঘৰ নং : 118 বয়স : 41 লিঙ্গ : পুৰুষ			নাম : নৰোদয় ধৰণী মেধি পিতাৰ নাম: ধৰনীধৰ মেধি ঘৰ নং : 118 বয়স : 36 লিঙ্গ : পুৰুষ		
127	BSW1475645	ফটো উপলব্ধ	128	BSW1475656	ফটো উপলব্ধ	129	BSW0386821	ফটো উপলব্ধ
নাম : তৰুন চন্দ্ৰ ডেকা পিতাৰ নাম: জিতেন্দ্ৰ নাথ ডেকা ঘৰ নং : 119 বয়স : 61 লিঙ্গ : পুৰুষ			নাম : অপৰাজিতা ডেকা স্বামীৰ নাম: তৰুন চন্দ্ৰ ডেকা ঘৰ নং : 119 বয়স : 54 লিঙ্গ : মহিলা			নাম : মধুচন্দ্ৰা ডেকা পিতাৰ নাম: তৰুণ চন্দ্ৰ ডেকা ঘৰ নং : 119 বয়স : 30 লিঙ্গ : মহিলা		
130	QBH0063636	ফটো উপলব্ধ	131	BSW1475689	ফটো উপলব্ধ	132	BSW1475690	ফটো উপলব্ধ
নাম : ভাবনা ডেকা মাতৃৰ নাম: অপৰাজিতা ডেকা ঘৰ নং : 119 বয়স : 24 লিঙ্গ : মহিলা			নাম : শশীন্দ্ৰ ৰাজবংশী পিতাৰ নাম: বানচিতা ৰাজবংশী ঘৰ নং : 122 বয়স : 76 লিঙ্গ : পুৰুষ			নাম : চাৰু ৰাজবংশী স্বামীৰ নাম: শশীন্দ্ৰ ৰাজবংশী ঘৰ নং : 122 বয়স : 55 লিঙ্গ : মহিলা		
133	BSW1475703	ফটো উপলব্ধ	134	BSW0442012	ফটো উপলব্ধ	135	BSW1475747	ফটো উপলব্ধ
নাম : ধন ৰাজবংশী স্বামীৰ নাম: শংকৰ ৰাজবংশী ঘৰ নং : 122 বয়স : 43 লিঙ্গ : মহিলা			নাম : সাৰজ দেৱী স্বামীৰ নাম: সনালাল সাহ ঘৰ নং : 123 বয়স : 26 লিঙ্গ : মহিলা			নাম : বুকমল বসুমতাৰী পিতাৰ নাম: পুনু ৰাম বসুমতাৰী ঘৰ নং : 125 বয়স : 56 লিঙ্গ : পুৰুষ		
136	BSW1475714	ফটো উপলব্ধ	137	BSW1475758	ফটো উপলব্ধ	138	BSW1475725	ফটো উপলব্ধ
নাম : লাচিত কুমাৰ বসুমতাৰী পিতাৰ নাম: পূৰ্ণ ৰাম বসুমতাৰী ঘৰ নং : 125 বয়স : 54 লিঙ্গ : পুৰুষ			নাম : জয়া ডেকা স্বামীৰ নাম: বুকমল বসুমতাৰী ঘৰ নং : 125 বয়স : 53 লিঙ্গ : মহিলা			নাম : দৈৱকী বড়ো স্বামীৰ নাম: লাচিত কুমাৰ বসুমতাৰী ঘৰ নং : 125 বয়স : 51 লিঙ্গ : মহিলা		
S 139	BSW1475736	ফটো উপলব্ধ	140	BSW0574079	ফটো উপলব্ধ	S 141	BSW1475781	ফটো উপলব্ধ
নাম : নিৰুপমা বসুমতাৰী স্বামীৰ নাম: চন্দ্ৰধৰ ব্ৰহ্ম ঘৰ নং : 125 বয়স : 44 লিঙ্গ : মহিলা			নাম : মিকেগ্ৰীন বসুমতাৰী পিতাৰ নাম: বুকমল বসুমতাৰী ঘৰ নং : 125 বয়স : 24 লিঙ্গ : পুৰুষ			নাম : বানাজ্যোতি তালুকদাৰ পিতাৰ নাম: পৰশুৰাম তালুকদাৰ ঘৰ নং : 126 বয়স : 67 লিঙ্গ : পুৰুষ		
142	BSW1598465	ফটো উপলব্ধ	143	BSW1475805	ফটো উপলব্ধ	S 144	BSW1475792	ফটো উপলব্ধ
নাম : প্ৰমোদ শইকীয়া পিতাৰ নাম: নন্দেশ্বৰ শইকীয়া ঘৰ নং : 126 বয়স : 62 লিঙ্গ : পুৰুষ			নাম : গীতাজুলী তালুকদাৰ পিতাৰ নাম: পৰশুৰাম তালুকদাৰ ঘৰ নং : 126 বয়স : 59 লিঙ্গ : মহিলা			নাম : পূৰ্ণিমা তালুকদাৰ স্বামীৰ নাম: বানাজ্যোতি তালুকদাৰ ঘৰ নং : 126 বয়স : 58 লিঙ্গ : মহিলা		
145	BSW1475816	ফটো উপলব্ধ	146	BSW1475827	ফটো উপলব্ধ	S 147	BSW1598443	ফটো উপলব্ধ
নাম : জয়শ্ৰী তালুকদাৰ পিতাৰ নাম: পৰশুৰাম তালুকদাৰ ঘৰ নং : 126 বয়স : 57 লিঙ্গ : মহিলা			নাম : বনশ্ৰী তালুকদাৰ পিতাৰ নাম: পৰশুৰাম তালুকদাৰ ঘৰ নং : 126 বয়স : 51 লিঙ্গ : মহিলা			নাম : নয়ন জ্যোতি তালুকদাৰ পিতাৰ নাম: বানাজ্যোতি তালুকদাৰ ঘৰ নং : 126 বয়স : 38 লিঙ্গ : পুৰুষ		
S 148	BSW1598454	ফটো উপলব্ধ	149	BSW1598476	ফটো উপলব্ধ	150	BSW1475838	ফটো উপলব্ধ
নাম : দেৱব্ৰত তালুকদাৰ পিতাৰ নাম: বানাজ্যোতি তালুকদাৰ ঘৰ নং : 126 বয়স : 35 লিঙ্গ : পুৰুষ			নাম : মনিদীপা শইকীয়া পিতাৰ নাম: প্ৰমোদ শইকীয়া ঘৰ নং : 126 বয়স : 35 লিঙ্গ : মহিলা			নাম : গনেশ তালুকদাৰ পিতাৰ নাম: অভিৰাম তালুকদাৰ ঘৰ নং : 129 বয়স : 57 লিঙ্গ : পুৰুষ		



151 নাম : প্রতিভা তালুকদাৰ স্বামীৰ নাম: গনেশ তালুকদাৰ ঘৰ নং : ১২৭ বয়স : 48 লিঙ্গ : মহিলা	BSW1475849 ফটো উপলব্ধ	152 নাম : পল্লবী তালুকদাৰ পিতাৰ নাম: গনেশ তালুকদাৰ ঘৰ নং : ১২৭ বয়স : 27 লিঙ্গ : মহিলা	BSW0020172 ফটো উপলব্ধ	153 নাম : সুপ্রিয়া দাস স্বামীৰ নাম: কাজল দাস ঘৰ নং : ১৩৭ বয়স : 57 লিঙ্গ : মহিলা	BSW1475861 ফটো উপলব্ধ
154 নাম : পায়েল দাস পিতাৰ নাম: কাজল দাস ঘৰ নং : ১৩৭ বয়স : 38 লিঙ্গ : মহিলা	BSW1475872 ফটো উপলব্ধ	155 নাম : বুলুবাৰী পোন্দাৰ স্বামীৰ নাম: চিত্তৰঞ্জন পোন্দাৰ ঘৰ নং : ১৩৮ বয়স : 72 লিঙ্গ : মহিলা	BSW1475929 ফটো উপলব্ধ	E 156 নাম : কাজল দাস পিতাৰ নাম: লালমোহন দাস ঘৰ নং : ১৪৬ বয়স : 65 লিঙ্গ : পুৰুষ	BSW1475930 ফটো উপলব্ধ
157 নাম : অৰুনা দাস স্বামীৰ নাম: অনন্ত দাস ঘৰ নং : ১৪৬ বয়স : 64 লিঙ্গ : মহিলা	BSW0399063 ফটো উপলব্ধ	158 নাম : বেবী দাস স্বামীৰ নাম: কাজল দাস ঘৰ নং : ১৪৬ বয়স : 58 লিঙ্গ : মহিলা	BSW1475941 ফটো উপলব্ধ	159 নাম : নিতাই দাস পিতাৰ নাম: কাজল দাস ঘৰ নং : ১৪৬ বয়স : 38 লিঙ্গ : পুৰুষ	BSW1475952 ফটো উপলব্ধ
160 নাম : ভবেশ কুমাৰ দাস মাতৃৰ নাম: অৰুনা দাস ঘৰ নং : ১৪৬ বয়স : 37 লিঙ্গ : পুৰুষ	BSW1598329 ফটো উপলব্ধ	161 নাম : বিকি দাস পিতাৰ নাম: কাজল দাস ঘৰ নং : ১৪৬ বয়স : 30 লিঙ্গ : পুৰুষ	BSW0197236 ফটো উপলব্ধ	162 নাম : প্রাজ্যোতি দাস মাতৃৰ নাম: অনন্ত বাম দাস ঘৰ নং : ১৪৬ বয়স : 29 লিঙ্গ : মহিলা	BSW0197277 ফটো উপলব্ধ
163 নাম : বাজ্য.বালা ডেকা স্বামীৰ নাম: দেবেন ডেকা ঘৰ নং : ১৫১ বয়স : 73 লিঙ্গ : মহিলা	BSW1475963 ফটো উপলব্ধ	164 নাম : প্রসন্ত কুঃ ডেকা পিতাৰ নাম: দেবেন ডেকা ঘৰ নং : ১৫১ বয়স : 56 লিঙ্গ : পুৰুষ	BSW1475974 ফটো উপলব্ধ	165 নাম : বমেন কুমাৰ ডেকা মাতৃৰ নাম: বাজ্য.বালা ডেকা ঘৰ নং : ১৫১ বয়স : 53 লিঙ্গ : পুৰুষ	BSW1475996 ফটো উপলব্ধ
166 নাম : তপন কুমাৰ ডেকা পিতাৰ নাম: বাজ্য.বালা ডেকা ঘৰ নং : ১৫১ বয়স : 51 লিঙ্গ : পুৰুষ	BSW1476002 ফটো উপলব্ধ	167 নাম : দিলীপী ডেকা স্বামীৰ নাম: প্রশান্ত কুমাৰ ডেকা ঘৰ নং : ১৫১ বয়স : 49 লিঙ্গ : মহিলা	BSW1475985 ফটো উপলব্ধ	S 168 নাম : প্রভদয়াল জালান পিতাৰ নাম: মুকুন্দৰাম জালান ঘৰ নং : ১৫১ বয়স : 68 লিঙ্গ : পুৰুষ	BSW1476024 ফটো উপলব্ধ
S 169 নাম : সুনিতা জালান পিতাৰ নাম: প্রভদয়াল জালান ঘৰ নং : ১৫২ বয়স : 42 লিঙ্গ : মহিলা	BSW1476035 ফটো উপলব্ধ	170 নাম : সত্যৰঞ্জন সৰকাৰ অন্যান্য: ভবানী সৰকাৰ ঘৰ নং : ১৫৮ বয়স : 58 লিঙ্গ : পুৰুষ	BSW0009973 ফটো উপলব্ধ	171 নাম : সাবিত্ৰী সৰকাৰ স্বামীৰ নাম: সত্যৰঞ্জন সৰকাৰ ঘৰ নং : ১৫৮ বয়স : 48 লিঙ্গ : মহিলা	BSW0009974 ফটো উপলব্ধ
172 নাম : তনুশ্ৰী সৰকাৰ পিতাৰ নাম: সত্য বঞ্জন সৰকাৰ ঘৰ নং : 158 বয়স : 23 লিঙ্গ : মহিলা	BSW0525501 ফটো উপলব্ধ	173 নাম : পাৰাশক্তি সৰকাৰ পিতাৰ নাম: সত্য বঞ্জন সৰকাৰ ঘৰ নং : 158 বয়স : 19 লিঙ্গ : মহিলা	QBH0116251 ফটো উপলব্ধ	S 174 নাম : দেউকী গৌয়েল মাতৃৰ নাম: জীতীৰাম গৌয়েল ঘৰ নং : ১৫৯ বয়স : 70 লিঙ্গ : মহিলা	BSW1476104 ফটো উপলব্ধ
E 175 নাম : প্রানকৃষ্ণ দাস পিতাৰ নাম: কেশব দাস ঘৰ নং : ১৫৯ বয়স : 69 লিঙ্গ : পুৰুষ	BSW1476079 ফটো উপলব্ধ	176 নাম : বীণ দেৱী স্বামীৰ নাম: দ্বিজেন দাস ঘৰ নং : ১৫৯ বয়স : 67 লিঙ্গ : মহিলা	BSW1476057 ফটো উপলব্ধ	177 নাম : দ্বিজেন দাস পিতাৰ নাম: কেশব দাস ঘৰ নং : ১৫৯ বয়স : 66 লিঙ্গ : পুৰুষ	BSW1476046 ফটো উপলব্ধ
178 নাম : কবিতা দাস স্বামীৰ নাম: প্রানকৃষ্ণ দাস ঘৰ নং : ১৫৯ বয়স : 64 লিঙ্গ : মহিলা	BSW1476080 ফটো উপলব্ধ	S 179 নাম : শশীন গৌয়েল পিতাৰ নাম: দেউকী গৌয়েল ঘৰ নং : ১৫৯ বয়স : 39 লিঙ্গ : পুৰুষ	BSW1476115 ফটো উপলব্ধ	180 নাম : মাধৱ্য দাস পিতাৰ নাম: প্রানকৃষ্ণ দাস ঘৰ নং : ১৫৯ বয়স : 39 লিঙ্গ : পুৰুষ	BSW1476091 ফটো উপলব্ধ



181 নাম : দেবী অনন্যা দাস পিতাৰ নাম: দ্বিজেন দাস ঘৰ নং : ১৫৯ বয়স : 37 লিঙ্গ : মহিলা	BSW1476068 ফটো উপলব্ধ	182 নাম : চিন্ময়ী দাস পিতাৰ নাম: প্ৰানকৃষ্ণ দাস ঘৰ নং : ১৫৯ বয়স : 34 লিঙ্গ : মহিলা	BSW1483063 ফটো উপলব্ধ	S 183 নাম : নিৰ্মলা গোস্বামী মাতৃৰ নাম: দেউৰী গোস্বামী ঘৰ নং : ১৫৯ বয়স : 65 লিঙ্গ : মহিলা	BSW1476159 ফটো উপলব্ধ
S 184 নাম : দিপক জালান পিতাৰ নাম: প্ৰভুদয়াল জালান ঘৰ নং : ১৫৯ বয়স : 40 লিঙ্গ : পুৰুষ	BSW1476126 ফটো উপলব্ধ	S 185 নাম : সংগীতা জালান পিতাৰ নাম: প্ৰভুদয়াল জালান ঘৰ নং : ১৫৯ বয়স : 39 লিঙ্গ : মহিলা	BSW1476137 ফটো উপলব্ধ	S 186 নাম : মমতাজ জালান পিতাৰ নাম: প্ৰভুদয়াল জালান ঘৰ নং : ১৫৯ বয়স : 38 লিঙ্গ : মহিলা	BSW1476148 ফটো উপলব্ধ
187 নাম : বাবুল তালুকদাৰ পিতাৰ নাম: মৌহন চন্দ্ৰ তালুকদাৰ ঘৰ নং : ১৬৫ বয়স : 61 লিঙ্গ : পুৰুষ	BSW1476206 ফটো উপলব্ধ	188 নাম : অশোক তালুকদাৰ পিতাৰ নাম: অমিয়া তালুকদাৰ ঘৰ নং : ১৬৫ বয়স : 56 লিঙ্গ : পুৰুষ	BSW1476239 ফটো উপলব্ধ	189 নাম : শিৱ তালুকদাৰ পিতাৰ নাম: মৌহন তালুকদাৰ ঘৰ নং : ১৬৫ বয়স : 53 লিঙ্গ : পুৰুষ	BSW1476251 ফটো উপলব্ধ
190 নাম : ভানু তালুকদাৰ মাতৃৰ নাম: অমিয়া তালুকদাৰ ঘৰ নং : 165 বয়স : 50 লিঙ্গ : মহিলা	BSW0562769 ফটো উপলব্ধ	191 নাম : যামিনী তালুকদাৰ স্বামীৰ নাম: বাবুল তালুকদাৰ ঘৰ নং : ১৬৫ বয়স : 49 লিঙ্গ : মহিলা	BSW1476217 ফটো উপলব্ধ	192 নাম : প্ৰনীতা তালুকদাৰ স্বামীৰ নাম: অশোক তালুকদাৰ ঘৰ নং : ১৬৫ বয়স : 40 লিঙ্গ : মহিলা	BSW1476240 ফটো উপলব্ধ
193 নাম : সমিতা তালুকদাৰ স্বামীৰ নাম: শিৱ তালুকদাৰ ঘৰ নং : ১৬৫ বয়স : 40 লিঙ্গ : মহিলা	BSW1476262 ফটো উপলব্ধ	194 নাম : প্ৰিয়ংকা তালুকদাৰ পিতাৰ নাম: বাবুল তালুকদাৰ ঘৰ নং : 165 বয়স : 26 লিঙ্গ : মহিলা	BSW0381947 ফটো উপলব্ধ	195 নাম : লিনা তালুকদাৰ পিতাৰ নাম: অশোক তালুকদাৰ ঘৰ নং : 165 বয়স : 22 লিঙ্গ : মহিলা	BSW3889847 ফটো উপলব্ধ
196 নাম : ভিতালী তালুকদাৰ পিতাৰ নাম: বাবুল তালুকদাৰ ঘৰ নং : 165 বয়স : 22 লিঙ্গ : মহিলা	QBH0014019 ফটো উপলব্ধ	197 নাম : চিত্ৰলেখা ওজা স্বামীৰ নাম: কুমুদ ওজা ঘৰ নং : ১৬৬ বয়স : 72 লিঙ্গ : মহিলা	BSW1476284 ফটো উপলব্ধ	198 নাম : কন্দৰ্প ওজা পিতাৰ নাম: কুমুদ ওজা ঘৰ নং : ১৬৬ বয়স : 55 লিঙ্গ : পুৰুষ	BSW1476308 ফটো উপলব্ধ
199 নাম : দীপক ওজা পিতাৰ নাম: কুমুদ ওজা ঘৰ নং : ১৬৬ বয়স : 52 লিঙ্গ : পুৰুষ	BSW1476295 ফটো উপলব্ধ	200 নাম : নীত নিলয় ওজা পিতাৰ নাম: দীপক ওজা ঘৰ নং : 166 বয়স : 19 লিঙ্গ : পুৰুষ	QBH0116640 ফটো উপলব্ধ	201 নাম : ছায়া ওজা স্বামীৰ নাম: দীপক ওজা ঘৰ নং : ১৬৬ বয়স : 48 লিঙ্গ : মহিলা	BSW0225540 ফটো উপলব্ধ
202 নাম : হৃদয়জ্যোতি ওজা পিতাৰ নাম: মদন মোহন ওজা ঘৰ নং : ১৬৬ বয়স : 29 লিঙ্গ : পুৰুষ	BSW0206888 ফটো উপলব্ধ	203 নাম : ৰাজশ্ৰী ওজা পিতাৰ নাম: মদন মোহন ওজা ঘৰ নং : 166 বয়স : 25 লিঙ্গ : মহিলা	BSW0389924 ফটো উপলব্ধ	E 204 নাম : শকুন্তলা ওজা স্বামীৰ নাম: ঘনশ্যাম ওজা ঘৰ নং : ১৬৬ বয়স : 75 লিঙ্গ : মহিলা	BSW1476331 ফটো উপলব্ধ
205 নাম : মদনমোহন ওজা পিতাৰ নাম: ঘনশ্যাম ওজা ঘৰ নং : ১৬৬ বয়স : 58 লিঙ্গ : পুৰুষ	BSW1476342 ফটো উপলব্ধ	206 নাম : কমলেশ্বৰ ওজা পিতাৰ নাম: ঘনশ্যাম ওজা ঘৰ নং : ১৬৬ বয়স : 56 লিঙ্গ : পুৰুষ	BSW1476364 ফটো উপলব্ধ	207 নাম : পাপৰী ওজা স্বামীৰ নাম: মদনমোহন ওজা ঘৰ নং : ১৬৬ বয়স : 50 লিঙ্গ : মহিলা	BSW1476353 ফটো উপলব্ধ
208 নাম : যুথিকা ওজা স্বামীৰ নাম: কমলেশ্বৰ ওজা ঘৰ নং : ১৬৬ বয়স : 47 লিঙ্গ : মহিলা	BSW1483314 ফটো উপলব্ধ	209 নাম : দিপল ওজা পিতাৰ নাম: ঘনশ্যাম ওজা ঘৰ নং : ১৬৬ বয়স : 44 লিঙ্গ : পুৰুষ	BSW1476397 ফটো উপলব্ধ	210 নাম : মনো হাজৰিকা স্বামীৰ নাম: সুৰেন হাজৰিকা ঘৰ নং : ১৬৭ বয়স : 75 লিঙ্গ : মহিলা	BSW1476400 ফটো উপলব্ধ



211 নাম : অসীমা হাজৰিকা মাতৃৰ নাম: মনো হাজৰিকা ঘৰ নং : 1৬৭ বয়স : 51 লিঙ্গ : মহিলা	BSW0225284 ফটো উপলব্ধ	212 নাম : সপ্না হাজৰিকা মাতৃৰ নাম: মনো হাজৰিকা ঘৰ নং : 1৬৭ বয়স : 49 লিঙ্গ : মহিলা	BSW1476422 ফটো উপলব্ধ	213 নাম : বিষ্ণু ভকু তিব্বা পিতাৰ নাম: বিবিসন তিব্বা ঘৰ নং : 1৭০ বয়স : 67 লিঙ্গ : পুৰুষ	BSW1476513 ফটো উপলব্ধ
214 নাম : গীতা তিব্বা স্বামীৰ নাম: বিষ্ণু তিব্বা ঘৰ নং : 1৭০ বয়স : 53 লিঙ্গ : মহিলা	BSW1476524 ফটো উপলব্ধ	215 নাম : কৰ্ন কুমাৰ তিব্বা পিতাৰ নাম: ভিবিষন তিব্বা ঘৰ নং : 1৭০ বয়স : 50 লিঙ্গ : পুৰুষ	BSW1476535 ফটো উপলব্ধ	216 নাম : বিকি তিব্বা পিতাৰ নাম: বিষ্ণু তিব্বা ঘৰ নং : 1৭০ বয়স : 30 লিঙ্গ : পুৰুষ	BSW0046748 ফটো উপলব্ধ
217 নাম : নেহা তিব্বা পিতাৰ নাম: বিষ্ণু তিব্বা ঘৰ নং : 1৭০ বয়স : 27 লিঙ্গ : মহিলা	BSW0225565 ফটো উপলব্ধ	218 নাম : দিশা তিব্বা পিতাৰ নাম: কৰ্ণ কুমাৰ তিব্বা ঘৰ নং : 170 বয়স : 20 লিঙ্গ : মহিলা	QBH0034520 ফটো উপলব্ধ	S 219 নাম : বিজয় কুঃ জালান পিতাৰ নাম: মুকুন্দৰাম জালান ঘৰ নং : 1৭1 বয়স : 62 লিঙ্গ : পুৰুষ	BSW1476557 ফটো উপলব্ধ
S 220 নাম : চৰজদেবী জালান স্বামীৰ নাম: প্রভুদয়াল জালান ঘৰ নং : 1৭1 বয়স : 61 লিঙ্গ : মহিলা	BSW1476546 ফটো উপলব্ধ	S 221 নাম : আছা জালান স্বামীৰ নাম: বিজয় কুঃ জালান ঘৰ নং : 1৭1 বয়স : 55 লিঙ্গ : মহিলা	BSW1476568 ফটো উপলব্ধ	S 222 নাম : গিৰিধাৰি জালান পিতাৰ নাম: মুকুন্দৰাম জালান ঘৰ নং : 1৭1 বয়স : 55 লিঙ্গ : পুৰুষ	BSW1476579 ফটো উপলব্ধ
S 223 নাম : বিমলা জালান স্বামীৰ নাম: গিৰিধাৰি জালান ঘৰ নং : 1৭1 বয়স : 50 লিঙ্গ : মহিলা	BSW1476580 ফটো উপলব্ধ	224 নাম : ডঃ হৰি ৰাম দাস পিতাৰ নাম: ৰমেশ দাস ঘৰ নং : 1৭2 বয়স : 71 লিঙ্গ : পুৰুষ	BSW1476615 ফটো উপলব্ধ	225 নাম : কুমুদ দাস পিতাৰ নাম: বিৰজা দাস ঘৰ নং : 1৭2 বয়স : 68 লিঙ্গ : পুৰুষ	BSW1476660 ফটো উপলব্ধ
226 নাম : গোপয়জিত দাস পিতাৰ নাম: ৰমেশ দাস ঘৰ নং : 1৭2 বয়স : 62 লিঙ্গ : পুৰুষ	BSW1476648 ফটো উপলব্ধ	227 নাম : ৰমী বৰুৱা দাস স্বামীৰ নাম: হীৰাম দাস ঘৰ নং : 1৭2 বয়স : 58 লিঙ্গ : মহিলা	BSW1476637 ফটো উপলব্ধ	228 নাম : দিপিকা দাস স্বামীৰ নাম: কুমুদ দাস ঘৰ নং : 1৭2 বয়স : 54 লিঙ্গ : মহিলা	BSW1476671 ফটো উপলব্ধ
229 নাম : অৰ্পনা দাস স্বামীৰ নাম: গোপজিত দাস ঘৰ নং : 1৭2 বয়স : 50 লিঙ্গ : মহিলা	BSW1476659 ফটো উপলব্ধ	230 নাম : ধ্ৰুৱ জ্যোতি দাস পিতাৰ নাম: কুমুদ দাস ঘৰ নং : 1৭2 বয়স : 29 লিঙ্গ : পুৰুষ	BSW0047787 ফটো উপলব্ধ	231 নাম : শেখৰ জ্যোতি দাস পিতাৰ নাম: গোপজিত দাস ঘৰ নং : 1৭2 বয়স : 27 লিঙ্গ : পুৰুষ	BSW0225714 ফটো উপলব্ধ
232 নাম : দময়ন্তী দাস স্বামীৰ নাম: হৰকান্ত দাস ঘৰ নং : 1৭৮ বয়স : 78 লিঙ্গ : মহিলা	BSW1476682 ফটো উপলব্ধ	233 নাম : কবিতা দাস মাতৃৰ নাম: দময়ন্তী দাস ঘৰ নং : 1৭৮ বয়স : 58 লিঙ্গ : মহিলা	BSW1476728 ফটো উপলব্ধ	234 নাম : মিনতি দাস স্বামীৰ নাম: দিনেশ দাস ঘৰ নং : 1৭৮ বয়স : 57 লিঙ্গ : মহিলা	BSW1483609 ফটো উপলব্ধ
235 নাম : মনিকা দাস মাতৃৰ নাম: দময়ন্তী দাস ঘৰ নং : 1৭৮ বয়স : 54 লিঙ্গ : মহিলা	BSW1476706 ফটো উপলব্ধ	236 নাম : অনামিকা দাস মাতৃৰ নাম: দময়ন্তী দাস ঘৰ নং : 1৭৮ বয়স : 52 লিঙ্গ : মহিলা	BSW1476693 ফটো উপলব্ধ	237 নাম : মীনাক্ষী দাস মাতৃৰ নাম: দময়ন্তী দাস ঘৰ নং : 1৭৮ বয়স : 50 লিঙ্গ : মহিলা	BSW1476717 ফটো উপলব্ধ
238 নাম : প্ৰনিতা দাস মাতৃৰ নাম: দময়ন্তী দাস ঘৰ নং : 1৭৮ বয়স : 46 লিঙ্গ : মহিলা	BSW1476739 ফটো উপলব্ধ	239 নাম : গেৰৰগেচমা দাস মাতৃৰ নাম: দময়ন্তী দাস ঘৰ নং : 1৭৮ বয়স : 44 লিঙ্গ : মহিলা	BSW1476740 ফটো উপলব্ধ	240 নাম : শিবজ্যোতি দাস বৰুৱা মাতৃৰ নাম: দময়ন্তী দাস ঘৰ নং : 1৭৮ বয়স : 40 লিঙ্গ : পুৰুষ	BSW1476751 ফটো উপলব্ধ



241	BSW1483596	ফটো উপলব্ধ	242	BSW1483585	ফটো উপলব্ধ	243	QBH0088013	ফটো উপলব্ধ
নাম : বৰ্জেন দাস পিতাৰ নাম: দিনেশ দাস ঘৰ নং : ১৭৮ বয়স : 34 লিঙ্গ : পুৰুষ			নাম : অজয় দাস পিতাৰ নাম: দিনেশ দাস ঘৰ নং : ১৭৮ বয়স : 32 লিঙ্গ : পুৰুষ			নাম : ডেইজী বৰ্মন দাস স্বামীৰ নাম: বৰ্জেন দাস ঘৰ নং : 178 বয়স : 30 লিঙ্গ : মহিলা		
244	BSW1476762	ফটো উপলব্ধ	245	QBH0151548	ফটো উপলব্ধ	246	BSW1476795	ফটো উপলব্ধ
নাম : বাজু সিং পিতাৰ নাম: জাগা সিং ঘৰ নং : ১৭৯ বয়স : 58 লিঙ্গ : পুৰুষ			নাম : অসিতা সিং পিতাৰ নাম: বাজু সিং ঘৰ নং : 179 বয়স : 22 লিঙ্গ : মহিলা			নাম : শেরালী পাটোৱাৰী পিতাৰ নাম: কন্দৰ্প কুমাৰ দাস ঘৰ নং : ১৮৫ বয়স : 45 লিঙ্গ : মহিলা		
247	BSW1476808	ফটো উপলব্ধ	248	BSW1476842	ফটো উপলব্ধ	249	BSW1476864	ফটো উপলব্ধ
নাম : জেউতী পাটোৱাৰী পিতাৰ নাম: কন্দৰ্প কুমাৰ দাস ঘৰ নং : ১৮৫ বয়স : 43 লিঙ্গ : মহিলা			নাম : প্রতিভা হাজৰিকা স্বামীৰ নাম: ভূপেন হাজৰিকা ঘৰ নং : ১৮৮ বয়স : 62 লিঙ্গ : মহিলা			নাম : প্রবিন হাজৰিকা পিতাৰ নাম: নিমলা হাজৰিকা ঘৰ নং : ১৮৮ বয়স : 55 লিঙ্গ : পুৰুষ		
250	BSW1476875	ফটো উপলব্ধ	251	BSW1476897	ফটো উপলব্ধ	252	BSW0386854	ফটো উপলব্ধ
নাম : বিতী হাজৰিকা স্বামীৰ নাম: প্রবিন হাজৰিকা ঘৰ নং : ১৮৮ বয়স : 48 লিঙ্গ : মহিলা			নাম : কৌশিক হাজৰিকা পিতাৰ নাম: ভূপেন হাজৰিকা ঘৰ নং : ১৮৮ বয়স : 35 লিঙ্গ : পুৰুষ			নাম : আকাশ কুমাৰ সিং পিতাৰ নাম: বাজু সিং ঘৰ নং : ১৮৮ ক বয়স : 29 লিঙ্গ : পুৰুষ		
253	BSW1476922	ফটো উপলব্ধ	254	BSW1476933	ফটো উপলব্ধ	255	BSW1476944	ফটো উপলব্ধ
নাম : চন্দ্ৰ শেখৰ সিং পিতাৰ নাম: জগা সিং ঘৰ নং : ১৮৮ ক বয়স : 70 লিঙ্গ : পুৰুষ			নাম : অঞ্জু সিং স্বামীৰ নাম: চন্দ্ৰ শেখৰ সিং ঘৰ নং : ১৮৮ ক বয়স : 58 লিঙ্গ : মহিলা			নাম : চনী সিং স্বামীৰ নাম: বাজু সিং ঘৰ নং : ১৮৮ ক বয়স : 48 লিঙ্গ : মহিলা		
256	BSW1476900	ফটো উপলব্ধ	257	BSW1606491	ফটো উপলব্ধ	258	BSW1476977	ফটো উপলব্ধ
নাম : বিশাল কু: সিং পিতাৰ নাম: চন্দ্ৰ শেখৰ সিং ঘৰ নং : ১৮৮ ক বয়স : 40 লিঙ্গ : পুৰুষ			নাম : নীত কুমাৰী সিং পিতাৰ নাম: চন্দ্ৰ শেখৰ সিং ঘৰ নং : ১৮৮ ক বয়স : 31 লিঙ্গ : মহিলা			নাম : মীন বৰ্মন দাস স্বামীৰ নাম: লিখন দাস ঘৰ নং : ১৮৯ বয়স : 62 লিঙ্গ : মহিলা		
259	BSW1476988	ফটো উপলব্ধ	260	BSW1483018	ফটো উপলব্ধ	S 261	BSW1482968	ফটো উপলব্ধ
নাম : ধনজিত দাস পিতাৰ নাম: বাসুদেব দাস ঘৰ নং : ১৮৯ বয়স : 60 লিঙ্গ : পুৰুষ			নাম : বিজু দাস স্বামীৰ নাম: ধনজিত দাস ঘৰ নং : ১৮৯ বয়স : 47 লিঙ্গ : মহিলা			নাম : সাগৰিকা দাস পিতাৰ নাম: লিখন দাস ঘৰ নং : ১৮৯ বয়স : 32 লিঙ্গ : মহিলা		
262	BSW0215749	ফটো উপলব্ধ	263	QBH0159863	ফটো উপলব্ধ	264	BSW1477016	ফটো উপলব্ধ
নাম : অৰ্পিতা দাস পিতাৰ নাম: লিখন দাস ঘৰ নং : ১৮৯ বয়স : 28 লিঙ্গ : মহিলা			নাম : জপিতৰা দাস পিতাৰ নাম: ধনজিত দাস ঘৰ নং : 189 বয়স : 19 লিঙ্গ : মহিলা			নাম : তপন দত্ত পিতাৰ নাম: হৰিহৰ দত্ত ঘৰ নং : ১৯০ বয়স : 68 লিঙ্গ : পুৰুষ		
#2 265	BSW1477027	ফটো উপলব্ধ	266	BSW1477049	ফটো উপলব্ধ	267	BSW0324939	ফটো উপলব্ধ
নাম : প্রনীতা দত্ত স্বামীৰ নাম: তপন দত্ত ঘৰ নং : ১৯০ বয়স : 55 লিঙ্গ : মহিলা			নাম : হেমাঙ্গ দত্ত পিতাৰ নাম: তিলোত্তমা দত্ত ঘৰ নং : ১৯০ বয়স : 49 লিঙ্গ : পুৰুষ			নাম : ময়ূৰাঙ্গী দত্ত পিতাৰ নাম: তপন দত্ত ঘৰ নং : ১৯০ বয়স : 27 লিঙ্গ : মহিলা		
268	BSW1477061	ফটো উপলব্ধ	269	BSW1477072	ফটো উপলব্ধ	270	BSW1477083	ফটো উপলব্ধ
নাম : শৰত হাজৰিকা পিতাৰ নাম: ৰমা হাজৰিকা ঘৰ নং : ১৯১ বয়স : 70 লিঙ্গ : পুৰুষ			নাম : অনপমা হাজৰিকা স্বামীৰ নাম: শৰত হাজৰিকা ঘৰ নং : ১৯১ বয়স : 60 লিঙ্গ : মহিলা			নাম : কুশল কুঃ বৰুৱা পিতাৰ নাম: প্রফুল্লী বৰুৱা ঘৰ নং : ১৯১ বয়স : 57 লিঙ্গ : পুৰুষ		



<p>S 271 BSW1477094</p> <p>নাম : অঞ্জু বৰুৱা স্বামীৰ নাম : কুশল কুমাৰ বৰুৱা ঘৰ নং : ১৯১ বয়স : 47 লিঙ্গ : মহিলা</p> <p>ফটো উপলব্ধ</p>	<p>272 BSW1477107</p> <p>নাম : কুইনজ্যোতি হাজৰিকা পিতাৰ নাম : শৰত হাজৰিকা ঘৰ নং : ১৯১ বয়স : 38 লিঙ্গ : মহিলা</p> <p>ফটো উপলব্ধ</p>	<p>273 BSW1483187</p> <p>নাম : চন্দনা হাজৰিকা পিতাৰ নাম : শৰত হাজৰিকা ঘৰ নং : ১৯১ বয়স : 36 লিঙ্গ : মহিলা</p> <p>ফটো উপলব্ধ</p>
<p>274 BSW1606515</p> <p>নাম : দীপজ্যোতি হাজৰিকা পিতাৰ নাম : শৰত হাজৰিকা ঘৰ নং : ১৯১ বয়স : 30 লিঙ্গ : পুৰুষ</p> <p>ফটো উপলব্ধ</p>	<p>275 BSW1477130</p> <p>নাম : প্ৰতিমা বৰা পিতাৰ নাম : দেহি ৰাম বৰা ঘৰ নং : ১৯৩ বয়স : 84 লিঙ্গ : মহিলা</p> <p>ফটো উপলব্ধ</p>	<p>276 BSW1477129</p> <p>নাম : ৰূপালী বৰা স্বামীৰ নাম : শিৱ ৰাম বৰা ঘৰ নং : ১৯৩ বয়স : 76 লিঙ্গ : মহিলা</p> <p>ফটো উপলব্ধ</p>
<p>277 BSW1477152</p> <p>নাম : সৌৰভ কুমাৰ বৰা পিতাৰ নাম : শিৱ ৰাম বৰা ঘৰ নং : ১৯৩ বয়স : 58 লিঙ্গ : পুৰুষ</p> <p>ফটো উপলব্ধ</p>	<p>278 BSW1477174</p> <p>নাম : অৰুণতী বৰা পিতাৰ নাম : শিৱ ৰাম বৰা ঘৰ নং : ১৯৩ বয়স : 56 লিঙ্গ : মহিলা</p> <p>ফটো উপলব্ধ</p>	<p>279 BSW1477185</p> <p>নাম : ৰাজশ্ৰী বৰা পিতাৰ নাম : শিৱ ৰাম বৰা ঘৰ নং : ১৯৩ বয়স : 55 লিঙ্গ : মহিলা</p> <p>ফটো উপলব্ধ</p>
<p>280 BSW1477209</p> <p>নাম : তিডিং কুমাৰ বৰুৱা পিতাৰ নাম : শিৱ ৰাম বৰা ঘৰ নং : ১৯৩ বয়স : 52 লিঙ্গ : পুৰুষ</p> <p>ফটো উপলব্ধ</p>	<p>281 BSW1477163</p> <p>নাম : বিউটি প্ৰভা ডেকা বৰা স্বামীৰ নাম : সৌৰভ কুমাৰ বৰা ঘৰ নং : ১৯৩ বয়স : 48 লিঙ্গ : মহিলা</p> <p>ফটো উপলব্ধ</p>	<p>#2 282 BSW1477196</p> <p>নাম : পাৰুল বৰুৱা স্বামীৰ নাম : তিডিং কুমাৰ বৰুৱা ঘৰ নং : ১৯৩ বয়স : 47 লিঙ্গ : মহিলা</p> <p>ফটো উপলব্ধ</p>
<p>283 BSW1477141</p> <p>নাম : পল্লৱ কুমাৰ বৰা পিতাৰ নাম : শিৱ ৰাম বৰা ঘৰ নং : ১৯৩ বয়স : 43 লিঙ্গ : পুৰুষ</p> <p>ফটো উপলব্ধ</p>	<p># 284 BSW3891207</p> <p>নাম : জীমতবৰ্ণা বৰা পিতাৰ নাম : তিডিং কুমাৰ বৰুৱা ঘৰ নং : ১৯৩ বয়স : 21 লিঙ্গ : মহিলা</p> <p>ফটো উপলব্ধ</p>	<p>285 BSW0379164</p> <p>নাম : অভিলাষ বৰুৱা পিতাৰ নাম : কমলেশ্বৰ বৰুৱা ঘৰ নং : ১৯৩ ক বয়স : 25 লিঙ্গ : পুৰুষ</p> <p>ফটো উপলব্ধ</p>
<p>286 BSW1477210</p> <p>নাম : কমলেশ্বৰ বৰুৱা পিতাৰ নাম : মতিৰাম বৰুৱা ঘৰ নং : ১৯৩ ক বয়স : 56 লিঙ্গ : পুৰুষ</p> <p>ফটো উপলব্ধ</p>	<p>287 BSW1477221</p> <p>নাম : ৰমী বালা বড়ো স্বামীৰ নাম : কমলেশ্বৰ বৰুৱা ঘৰ নং : ১৯৩ ক বয়স : 53 লিঙ্গ : মহিলা</p> <p>ফটো উপলব্ধ</p>	<p>S 288 BSW0225151</p> <p>নাম : জয়া মূৰালী দাস স্বামীৰ নাম : অজয় দাস ঘৰ নং : 197 বয়স : 32 লিঙ্গ : মহিলা</p> <p>ফটো উপলব্ধ</p>
<p>289 BSW1477276</p> <p>নাম : স্বৰ্ণলতা শৰ্মা স্বামীৰ নাম : পূৰ্ণ চন্দ্ৰ শৰ্মা ঘৰ নং : ১৯৮ বয়স : 65 লিঙ্গ : মহিলা</p> <p>ফটো উপলব্ধ</p>	<p>#2 290 BSW1477301</p> <p>নাম : মুনময় কাশ্যপ মাতৃৰ নাম : পূৰ্ণ শৰ্মা ঘৰ নং : ১৯৮ বয়স : 36 লিঙ্গ : পুৰুষ</p> <p>ফটো উপলব্ধ</p>	<p>291 BSW1477312</p> <p>নাম : পবিত্ৰী বৰা স্বামীৰ নাম : নৰকান্ত বৰা ঘৰ নং : ২০১ বয়স : 73 লিঙ্গ : মহিলা</p> <p>ফটো উপলব্ধ</p>
<p>292 BSW1477323</p> <p>নাম : ইন্দ্ৰজিৎ বৰা পিতাৰ নাম : নৰ কান্ত বৰা ঘৰ নং : ২০১ বয়স : 55 লিঙ্গ : পুৰুষ</p> <p>ফটো উপলব্ধ</p>	<p>293 QBH0101220</p> <p>নাম : ইন্দ্ৰিতা স্বৰ্গীয়াৰী পিতাৰ নাম : হৰেন্দ্ৰ স্বৰ্গীয়াৰী ঘৰ নং : 201 ক বয়স : 22 লিঙ্গ : মহিলা</p> <p>ফটো উপলব্ধ</p>	<p>294 BSW1598681</p> <p>নাম : হৰেন্দ্ৰ স্বৰ্গীয়াৰী পিতাৰ নাম : আগাৰাম স্বৰ্গীয়াৰী ঘৰ নং : ২০১ ক বয়স : 61 লিঙ্গ : পুৰুষ</p> <p>ফটো উপলব্ধ</p>
<p>295 BSW1598692</p> <p>নাম : বনশ্ৰী স্বৰ্গীয়াৰী স্বামীৰ নাম : হৰেন্দ্ৰ স্বৰ্গীয়াৰী ঘৰ নং : ২০১ ক বয়স : 49 লিঙ্গ : মহিলা</p> <p>ফটো উপলব্ধ</p>	<p>296 BSW1598705</p> <p>নাম : নিৰ্মল কান্তী স্বৰ্গীয়াৰী পিতাৰ নাম : হৰেন্দ্ৰ স্বৰ্গীয়াৰী ঘৰ নং : ২০১ ক বয়স : 31 লিঙ্গ : পুৰুষ</p> <p>ফটো উপলব্ধ</p>	<p>297 BSW1477356</p> <p>নাম : হৰিচন্দ্ৰন কলিতা পিতাৰ নাম : যোগেন কলিতা ঘৰ নং : ২০৩ বয়স : 65 লিঙ্গ : পুৰুষ</p> <p>ফটো উপলব্ধ</p>
<p>298 BSW1477345</p> <p>নাম : শিল্পীকা পাঠক স্বামীৰ নাম : হৰিচন্দ্ৰন কলিতা ঘৰ নং : ২০৩ বয়স : 62 লিঙ্গ : মহিলা</p> <p>ফটো উপলব্ধ</p>	<p>299 BSW1477334</p> <p>নাম : পাৰ্থপ্ৰতিম পাঠক মাতৃৰ নাম : জুবালী পাঠক ঘৰ নং : ২০৩ বয়স : 52 লিঙ্গ : পুৰুষ</p> <p>ফটো উপলব্ধ</p>	<p>300 BSW1482844</p> <p>নাম : লিপিকা পাঠক স্বামীৰ নাম : পাৰ্থ প্ৰতিম পাঠক ঘৰ নং : ২০৩ বয়স : 45 লিঙ্গ : মহিলা</p> <p>ফটো উপলব্ধ</p>



301 নাম : মাধৱ্য প্ৰতিম কাশ্যপ পিতাৰ নাম: হৰি চৰণ কলিতা ঘৰ নং : ২০৩ বয়স : 34 লিঙ্গ : পুৰুষ	BSW1482957 ফটো উপলব্ধ	S 302 নাম : অবনী কলিতা পিতাৰ নাম: খগেন কলিতা ঘৰ নং : ২০৬ বয়স : 31 লিঙ্গ : পুৰুষ	BSW1477378 ফটো উপলব্ধ	303 নাম : নেহা প্ৰিতম কাশ্যপ পিতাৰ নাম: হৰিচৰণ কলিতা ঘৰ নং : ২০৩ বয়স : 29 লিঙ্গ : মহিলা	BSW0063198 ফটো উপলব্ধ
304 নাম : অয়ন অনিৱান পাঠক পিতাৰ নাম: পাৰ্থ প্ৰতিম পাঠক ঘৰ নং : 203 বয়স : 19 লিঙ্গ : পুৰুষ	QBH0167320 ফটো উপলব্ধ	305 নাম : বিনমা বৰুৱা মাতৃৰ নাম: মনোৰমা বৰুৱা ঘৰ নং : ২০৪ বয়স : 67 লিঙ্গ : মহিলা	BSW1477389 ফটো উপলব্ধ	E 306 নাম : বীনা বৰুৱা স্বামীৰ নাম: হিৰণ্য কুমাৰ বৰুৱা ঘৰ নং : ২০৪ বয়স : 66 লিঙ্গ : মহিলা	BSW1477414 ফটো উপলব্ধ
307 নাম : প্ৰভা বৰুৱা স্বামীৰ নাম: হেমেন কুমাৰ বৰুৱা ঘৰ নং : ২০৪ বয়স : 63 লিঙ্গ : মহিলা	BSW1475156 ফটো উপলব্ধ	S 308 নাম : ৰুবি সিনহা স্বামীৰ নাম: ভবেন কুমাৰ বৰুৱা ঘৰ নং : ২০৪ বয়স : 49 লিঙ্গ : মহিলা	BSW1477436 ফটো উপলব্ধ	309 নাম : মহেশ বৰ্মন পিতাৰ নাম: ৰবী বৰ্মন ঘৰ নং : ২০৪ বয়স : 38 লিঙ্গ : পুৰুষ	BSW1477458 ফটো উপলব্ধ
310 নাম : নবনীতা বৰুৱা পিতাৰ নাম: হেমেন কুমাৰ বৰুৱা ঘৰ নং : ২০৪ বয়স : 37 লিঙ্গ : মহিলা	BSW1477447 ফটো উপলব্ধ	311 নাম : ৰাহুল ৰায় অন্যান্য: প্ৰভা বৰুৱা ঘৰ নং : 204 বয়স : 23 লিঙ্গ : পুৰুষ	QBH0061846 ফটো উপলব্ধ	312 নাম : শিশিৰ কুমাৰ দাস পিতাৰ নাম: অচ্যু.ত চন্দ্ৰ দাস ঘৰ নং : ২০৬ বয়স : 70 লিঙ্গ : পুৰুষ	BSW1477469 ফটো উপলব্ধ
313 নাম : উষাৰানী দাস স্বামীৰ নাম: শিশিৰ কুমাৰ দাস ঘৰ নং : ২০৬ বয়স : 62 লিঙ্গ : মহিলা	BSW1477470 ফটো উপলব্ধ	S 314 নাম : গায়ত্ৰী দাস পিতাৰ নাম: শিশিৰ কুমাৰ দাস ঘৰ নং : ২০৬ বয়স : 38 লিঙ্গ : মহিলা	BSW1477481 ফটো উপলব্ধ	315 নাম : নবজিত দাস পিতাৰ নাম: লাবন্য. বালা দাস ঘৰ নং : ২০৭ বয়স : 56 লিঙ্গ : পুৰুষ	BSW1477505 ফটো উপলব্ধ
316 নাম : শিখা দাস স্বামীৰ নাম: নবজিত দাস ঘৰ নং : ২০৭ বয়স : 52 লিঙ্গ : মহিলা	BSW1477516 ফটো উপলব্ধ	317 নাম : ধীৰেন কলিতা পিতাৰ নাম: সুভদ্রা কলিতা ঘৰ নং : ২০৮ বয়স : 60 লিঙ্গ : পুৰুষ	BSW1477549 ফটো উপলব্ধ	S 318 নাম : নয়ন কলিতা পিতাৰ নাম: সুভদ্রা কলিতা ঘৰ নং : ২০৮ বয়স : 57 লিঙ্গ : পুৰুষ	BSW1477561 ফটো উপলব্ধ
S 319 নাম : মিনা কলিতা স্বামীৰ নাম: নয়ন কলিতা ঘৰ নং : ২০৮ বয়স : 38 লিঙ্গ : মহিলা	BSW0064808 ফটো উপলব্ধ	320 নাম : অভিষেক কলিতা পিতাৰ নাম: ধীৰেন কলিতা ঘৰ নং : ২০৮ বয়স : 28 লিঙ্গ : পুৰুষ	BSW0064956 ফটো উপলব্ধ	321 নাম : হিডিকেশ কলিতা পিতাৰ নাম: ধীৰেন কলিতা ঘৰ নং : ২০৮ বয়স : 27 লিঙ্গ : পুৰুষ	BSW0225144 ফটো উপলব্ধ
S 322 নাম : গৌতম সাগৰ ৰাভা পিতাৰ নাম: শ্ৰীত চন্দ্ৰ ৰাভা ঘৰ নং : 208 বয়স : 22 লিঙ্গ : পুৰুষ	BSW0573931 ফটো উপলব্ধ	323 নাম : ৰেখা পাঠক স্বামীৰ নাম: প্ৰসন্ন পাঠক ঘৰ নং : ২১০ বয়স : 57 লিঙ্গ : মহিলা	BSW1477607 ফটো উপলব্ধ	324 নাম : সৌৰভ পাঠক পিতাৰ নাম: প্ৰসন্ন পাঠক ঘৰ নং : ২১০ বয়স : 38 লিঙ্গ : পুৰুষ	BSW1477618 ফটো উপলব্ধ
325 নাম : মনিৰাম বড়ো পিতাৰ নাম: থাইখাও বড়ো ঘৰ নং : ২১১ বয়স : 72 লিঙ্গ : পুৰুষ	BSW1477630 ফটো উপলব্ধ	326 নাম : সোণেশ্বৰী বড়ো স্বামীৰ নাম: মনিৰাম বড়ো ঘৰ নং : ২১১ বয়স : 65 লিঙ্গ : মহিলা	BSW1477641 ফটো উপলব্ধ	S 327 নাম : জংচাৰ দৈমাৰী পিতাৰ নাম: গালাং কচাৰী ঘৰ নং : ২১১ বয়স : 53 লিঙ্গ : পুৰুষ	BSW1477652 ফটো উপলব্ধ
328 নাম : অমিতাভ স্বৰ্গহাৰী পিতাৰ নাম: মনিৰাম বড়ো ঘৰ নং : ২১১ বয়স : 48 লিঙ্গ : পুৰুষ	BSW1477674 ফটো উপলব্ধ	329 নাম : মিথিংগা দৈমাৰী পিতাৰ নাম: গালাং দৈমাৰী ঘৰ নং : ২১১ বয়স : 46 লিঙ্গ : মহিলা	BSW1477663 ফটো উপলব্ধ	S 330 নাম : থলংগা স্বৰ্গহাৰী পিতাৰ নাম: মনিৰাম বড়ো ঘৰ নং : ২১১ বয়স : 38 লিঙ্গ : মহিলা	BSW1477685 ফটো উপলব্ধ



# 331 নাম : মৰমী বড়ো স্বামীৰ নাম: অমিতাভ স্বৰ্গীয়াৰী ঘৰ নং : ২১১ বয়স : 37 লিঙ্গ : মহিলা	BSW0066399 ফটো উপলব্ধ	332 নাম : বমেশ বড়ো পিতাৰ নাম: জ্ঞানেন্দ্ৰ বড়ো ঘৰ নং : ২১১ক বয়স : 54 লিঙ্গ : পুৰুষ	BSW0223727 ফটো উপলব্ধ	333 নাম : পাহি বড়ো স্বামীৰ নাম: বমেশ বড়ো ঘৰ নং : ২১১ক বয়স : 45 লিঙ্গ : মহিলা	BSW0223735 ফটো উপলব্ধ
334 নাম : জ্যোতিকা বড়ো পিতাৰ নাম: বমেশ বড়ো ঘৰ নং : ২১১ ক বয়স : 24 লিঙ্গ : মহিলা	BSW0502021 ফটো উপলব্ধ	335 নাম : নীলিমা শৰ্মা স্বামীৰ নাম: বিপিন চন্দ্ৰ শৰ্মা ঘৰ নং : ২১৬ বয়স : 80 লিঙ্গ : মহিলা	BSW1477709 ফটো উপলব্ধ	336 নাম : বিজয় শৰ্মা পিতাৰ নাম: বিপিন চন্দ্ৰ শৰ্মা ঘৰ নং : ২১৬ বয়স : 60 লিঙ্গ : পুৰুষ	BSW1477710 ফটো উপলব্ধ
337 নাম : ৰূপৰেখা শৰ্মা স্বামীৰ নাম: বিজয় শৰ্মা ঘৰ নং : ২১৬ বয়স : 52 লিঙ্গ : মহিলা	BSW1477721 ফটো উপলব্ধ	338 নাম : খ্যাতি ৰূপা শৰ্মা পিতাৰ নাম: বিজয় শৰ্মা ঘৰ নং : ২১৬ বয়স : 26 লিঙ্গ : মহিলা	BSW0322461 ফটো উপলব্ধ	339 নাম : খণ্ডজন বিজয় শৰ্মা পিতাৰ নাম: বিজয় শৰ্মা ঘৰ নং : 216 বয়স : 22 লিঙ্গ : পুৰুষ	BSW0561803 ফটো উপলব্ধ
340 নাম : চন্দ্ৰ প্ৰভা বৰুৱা স্বামীৰ নাম: দেবেন্দ্ৰ বৰুৱা ঘৰ নং : ২১৮ বয়স : 73 লিঙ্গ : মহিলা	BSW1477754 ফটো উপলব্ধ	341 নাম : পুষ্প বৰুৱা মাতৃৰ নাম: দেবেন্দ্ৰ নাথ বৰুৱা ঘৰ নং : ২১৮ বয়স : 57 লিঙ্গ : পুৰুষ	BSW1477765 ফটো উপলব্ধ	342 নাম : অনামিকা নেওগ বৰুৱা স্বামীৰ নাম: পুষ্প বৰুৱা ঘৰ নং : ২১৮ বয়স : 47 লিঙ্গ : মহিলা	BSW1477776 ফটো উপলব্ধ
343 নাম : কৰবী বৰুৱা পিতাৰ নাম: পুষ্প বৰুৱা ঘৰ নং : ২১৮ বয়স : 28 লিঙ্গ : মহিলা	BSW0378885 ফটো উপলব্ধ	344 নাম : নয়নিকা বৰুৱা মাতৃৰ নাম: পুষ্প বৰুৱা ঘৰ নং : ২১৮ বয়স : 25 লিঙ্গ : মহিলা	BSW0378919 ফটো উপলব্ধ	345 নাম : মনোজ কুমাৰ পাল পিতাৰ নাম: তাৰিণী চৰন পাল ঘৰ নং : ২২১ বয়স : 72 লিঙ্গ : পুৰুষ	BSW1477798 ফটো উপলব্ধ
#2 346 নাম : বীনা পাল স্বামীৰ নাম: নিপেন্দ্ৰ কুঃ পাল ঘৰ নং : ২২১ বয়স : 53 লিঙ্গ : মহিলা	BSW1477845 ফটো উপলব্ধ	347 নাম : বীনা পাল স্বামীৰ নাম: তপন কুমাৰ পাল ঘৰ নং : ২২১ বয়স : 52 লিঙ্গ : মহিলা	BSW1477867 ফটো উপলব্ধ	348 নাম : ৰমা পাল স্বামীৰ নাম: বাপন পাল ঘৰ নং : ২২১ বয়স : 45 লিঙ্গ : মহিলা	BSW1477889 ফটো উপলব্ধ
349 নাম : বাপন পাল পিতাৰ নাম: মনোজ কুঃ পাল ঘৰ নং : ২২১ বয়স : 43 লিঙ্গ : পুৰুষ	BSW1477878 ফটো উপলব্ধ	350 নাম : মুনমুন পাল পিতাৰ নাম: মনোজ কুঃ পাল ঘৰ নং : ২২১ বয়স : 41 লিঙ্গ : মহিলা	BSW1477890 ফটো উপলব্ধ	351 নাম : ভাগ্যশ্ৰী পাল পিতাৰ নাম: নিপেন্দ্ৰ কুমাৰ পাল ঘৰ নং : ২২১ বয়স : 29 লিঙ্গ : মহিলা	BSW0069989 ফটো উপলব্ধ
352 নাম : নিতেশ পাল পিতাৰ নাম: বাপন পাল ঘৰ নং : 221 বয়স : 20 লিঙ্গ : পুৰুষ	QBH0019752 ফটো উপলব্ধ	E 353 নাম : শিব বড়ো পিতাৰ নাম: সন্তোষী বড়ো ঘৰ নং : ২২৩ বয়স : 43 লিঙ্গ : পুৰুষ	BSW1477914 ফটো উপলব্ধ	354 নাম : লক্ষী বড়ো স্বামীৰ নাম: বক্ষু বড়ো ঘৰ নং : ২২৩ বয়স : 40 লিঙ্গ : মহিলা	BSW1477936 ফটো উপলব্ধ
355 নাম : জানকী বড়ো পিতাৰ নাম: শিব বড়ো ঘৰ নং : ২২৩ বয়স : 39 লিঙ্গ : মহিলা	BSW1477947 ফটো উপলব্ধ	356 নাম : স্নেহা বড়ো পিতাৰ নাম: বিষ্ণু বড়ো ঘৰ নং : ২২৩ বয়স : 24 লিঙ্গ : মহিলা	BSW0474528 ফটো উপলব্ধ	357 নাম : টিংকু বড়ো পিতাৰ নাম: বিষ্ণু বড়ো ঘৰ নং : 223 বয়স : 21 লিঙ্গ : পুৰুষ	BSW3881083 ফটো উপলব্ধ
358 নাম : চন্দন কুমাৰ গুপ্তা পিতাৰ নাম: পৰশুৰাম গুপ্তা ঘৰ নং : ২২৮ বয়স : 40 লিঙ্গ : পুৰুষ	BSW0463745 ফটো উপলব্ধ	359 নাম : হৰ্ষ আগৰৱাল পিতাৰ নাম: নৰেশ কুমাৰ আগৰৱালা ঘৰ নং : 257ক বয়স : 21 লিঙ্গ : পুৰুষ	BSW3890530 ফটো উপলব্ধ	360 নাম : বজ্জংলাল আগৰৱালা পিতাৰ নাম: প্ৰহ্লাদ আগৰৱালা ঘৰ নং : ২৫৭ক বয়স : 77 লিঙ্গ : পুৰুষ	BSW1598783 ফটো উপলব্ধ



361 নাম : ভনৱাৰী দেবী আগৰৱালা স্বামীৰ নাম: বজ্জংলাল আগৰৱালা ঘৰ নং : ২৫৭ক বয়স : 68 লিঙ্গ : মহিলা	BSW1598794 ফটো উপলব্ধ	362 নাম : অৰূপ ডেকা পিতাৰ নাম: হৰেন ডেকা ঘৰ নং : ২৫৮ বয়স : 29 লিঙ্গ : পুৰুষ	BSW0386938 ফটো উপলব্ধ	363 নাম : দিপাক্ষৰ পাটোৱাৰী পিতাৰ নাম: কল্প পাটোৱাৰী ঘৰ নং : ২৬০ বয়স : 47 লিঙ্গ : পুৰুষ	BSW1478031 ফটো উপলব্ধ
364 নাম : ৰতন পাটোৱাৰী পিতাৰ নাম: কল্প পাটোৱাৰী ঘৰ নং : ২৬০ বয়স : 44 লিঙ্গ : পুৰুষ	BSW1478042 ফটো উপলব্ধ	365 নাম : অলকা বেজবৰুৱা স্বামীৰ নাম: ৰতন পাটোৱাৰী ঘৰ নং : ২৬০ বয়স : 41 লিঙ্গ : মহিলা	BSW0236596 ফটো উপলব্ধ	S 366 নাম : জয়া পাটোৱাৰী পিতাৰ নাম: কল্প পাটোৱাৰী ঘৰ নং : ২৬০ বয়স : 39 লিঙ্গ : মহিলা	BSW1478053 ফটো উপলব্ধ
367 নাম : মিনাক্ষৰ পাটোৱাৰী মাতৃৰ নাম: হৰবালা পাটোৱাৰী ঘৰ নং : ২৬০ বয়স : 33 লিঙ্গ : পুৰুষ	BSW0236646 ফটো উপলব্ধ	368 নাম : তৰন চন্দ্ৰ দাস পিতাৰ নাম: লাটে কাসতুৰাম দাস ঘৰ নং : 263 বয়স : 65 লিঙ্গ : পুৰুষ	QBH0078899 ফটো উপলব্ধ	E 369 নাম : কুমুদ চন্দ্ৰ ডেকা পিতাৰ নাম: সাবিত্ৰী বালা ডেকা ঘৰ নং : ২৬৫ বয়স : 62 লিঙ্গ : পুৰুষ	BSW1478111 ফটো উপলব্ধ
S 370 নাম : চন্দ্ৰধৰ ডেকা পিতাৰ নাম: সাবিত্ৰী বালা ডেকা ঘৰ নং : ২৬৫ বয়স : 55 লিঙ্গ : পুৰুষ	BSW1478144 ফটো উপলব্ধ	371 নাম : অলকা শইকীয়া ডেকা স্বামীৰ নাম: কুমুদ চন্দ্ৰ ডেকা ঘৰ নং : ২৬৫ বয়স : 55 লিঙ্গ : মহিলা	BSW1478122 ফটো উপলব্ধ	S 372 নাম : কনিকা ডেকা স্বামীৰ নাম: চন্দ্ৰধৰ ডেকা ঘৰ নং : ২৬৫ বয়স : 50 লিঙ্গ : মহিলা	BSW1478155 ফটো উপলব্ধ
373 নাম : কলপনা ডেকা স্বামীৰ নাম: মহেন্দ্ৰ ডেকা ঘৰ নং : ২৬৫ বয়স : 49 লিঙ্গ : মহিলা	BSW1478133 ফটো উপলব্ধ	374 নাম : নৱনীতা ডেকা পিতাৰ নাম: কুমুদ ডেকা ঘৰ নং : ২৬৫ বয়স : 31 লিঙ্গ : মহিলা	BSW1483176 ফটো উপলব্ধ	375 নাম : অৰিন্দম ডেকা পিতাৰ নাম: কুমুদ ডেকা ঘৰ নং : ২৬৫ বয়স : 28 লিঙ্গ : পুৰুষ	BSW0237347 ফটো উপলব্ধ
376 নাম : ৰঞ্জনা শৰ্মা বৰুৱা পিতাৰ নাম: প্ৰফুল্ল বৰুৱা ঘৰ নং : ২৬৯ বয়স : 61 লিঙ্গ : মহিলা	BSW1478166 ফটো উপলব্ধ	377 নাম : জিলমিল বৰুৱা পিতাৰ নাম: প্ৰফুল্ল বৰুৱা ঘৰ নং : ২৬৯ বয়স : 59 লিঙ্গ : মহিলা	BSW1478213 ফটো উপলব্ধ	378 নাম : নবৰূপ বৰুৱা পিতাৰ নাম: প্ৰফুল্ল বৰুৱা ঘৰ নং : ২৬৯ বয়স : 56 লিঙ্গ : পুৰুষ	BSW1478188 ফটো উপলব্ধ
379 নাম : ববী বৰুৱা অন্যান্য: জিলমিল বৰুৱা ঘৰ নং : 269 বয়স : 53 লিঙ্গ : মহিলা	QBH0066407 ফটো উপলব্ধ	380 নাম : কবিতা বৰুৱা স্বামীৰ নাম: নবৰূপ বৰুৱা ঘৰ নং : ২৬৯ বয়স : 48 লিঙ্গ : মহিলা	BSW1478202 ফটো উপলব্ধ	381 নাম : সুমিত বৰুৱা মাতৃৰ নাম: ৰঞ্জনা বৰুৱা ঘৰ নং : ২৬৯ বয়স : 36 লিঙ্গ : পুৰুষ	BSW1478224 ফটো উপলব্ধ
382 নাম : পাৰ্থ প্ৰতিম কাশ্যপ পিতাৰ নাম: খগেন্দ্ৰ শৰ্মা ঘৰ নং : ২১২ বয়স : 21 লিঙ্গ : পুৰুষ	BSW1120864 ফটো উপলব্ধ	S 383 নাম : মৰমী বৰুৱা স্বামীৰ নাম: সত্যেন ডেকা ঘৰ নং : ২১৩ বয়স : 46 লিঙ্গ : মহিলা	BSW1478280 ফটো উপলব্ধ	384 নাম : লিখন বৰুৱা পিতাৰ নাম: অতুল বৰুৱা ঘৰ নং : ২১৩ বয়স : 44 লিঙ্গ : পুৰুষ	BSW1478291 ফটো উপলব্ধ
385 নাম : সঙ্গীতা বৰুৱা স্বামীৰ নাম: লিখন বৰুৱা ঘৰ নং : ২১৩ বয়স : 31 লিঙ্গ : মহিলা	BSW0225672 ফটো উপলব্ধ	386 নাম : জেতিস্মিতা চৌধুৰী পিতাৰ নাম: দ্বিপেন চৌধুৰী ঘৰ নং : 274 বয়স : 22 লিঙ্গ : মহিলা	BSW0575662 ফটো উপলব্ধ	387 নাম : পুতুলি বৰুৱা স্বামীৰ নাম: দীপক বৰুৱা ঘৰ নং : ২১৩ বয়স : 62 লিঙ্গ : মহিলা	BSW1478304 ফটো উপলব্ধ
388 নাম : জয়ন্ত বৰুৱা পিতাৰ নাম: চন্দ্ৰকান্ত বৰুৱা ঘৰ নং : ২৮৩ বয়স : 55 লিঙ্গ : পুৰুষ	BSW1478315 ফটো উপলব্ধ	389 নাম : নিবেদিতা বৰুৱা স্বামীৰ নাম: জয়ন্ত বৰুৱা ঘৰ নং : ২৮৩ বয়স : 46 লিঙ্গ : মহিলা	BSW1478326 ফটো উপলব্ধ	390 নাম : অৰূপ বৰুৱা পিতাৰ নাম: চন্দ্ৰকান্ত বৰুৱা ঘৰ নং : ২৮৩ বয়স : 45 লিঙ্গ : পুৰুষ	BSW1478337 ফটো উপলব্ধ



391	BSW1478348	ফটো উপলব্ধ	নাম : জলিতা বৰুৱা স্বামীৰ নাম: অৰূপ বৰুৱা ঘৰ নং : ২৮৩ বয়স : 42 লিঙ্গ : মহিলা	392	BSW1483143	ফটো উপলব্ধ	নাম : কিশোৰ কাশ্যপ বৰুৱা মাতৃৰ নাম: পুতুলি বৰুৱা ঘৰ নং : ২৮৩ বয়স : 33 লিঙ্গ : পুৰুষ	393	BSW0296830	ফটো উপলব্ধ	নাম : নিশান্ত বৰুৱা পিতাৰ নাম: জয়ন্ত বৰুৱা ঘৰ নং : ২৮৩ বয়স : 25 লিঙ্গ : পুৰুষ
394	BSW3889169	ফটো উপলব্ধ	নাম : মনালি বৰুৱা পিতাৰ নাম: জয়ন্ত বৰুৱা ঘৰ নং : ২৮৩ বয়স : 24 লিঙ্গ : মহিলা	395	BSW3882834	ফটো উপলব্ধ	নাম : জিমলী বৰুৱা পিতাৰ নাম: অৰূপ বৰুৱা ঘৰ নং : ২৮৩ বয়স : 21 লিঙ্গ : মহিলা	396	BSW0084046	ফটো উপলব্ধ	নাম : সনালুল চাহ পিতাৰ নাম: সুকদেৱ চাহ ঘৰ নং : ২৮৩ বয়স : 41 লিঙ্গ : পুৰুষ
397	BSW0084145	ফটো উপলব্ধ	নাম : ধৃতাস্মিতা ভৰদ্বাজ পিতাৰ নাম: সৌৰভ শৰ্মা ঘৰ নং : ২৮৫ বয়স : 31 লিঙ্গ : মহিলা	E 398	BSW0501072	ফটো উপলব্ধ	নাম : জিতুল শৰ্মা পিতাৰ নাম: শিৱনাথ শৰ্মা ঘৰ নং : ২৮৫ বয়স : 56 লিঙ্গ : পুৰুষ	399	BSW0501064	ফটো উপলব্ধ	নাম : কল্পনা দেৱী স্বামীৰ নাম: জিতুল শৰ্মা ঘৰ নং : ২৮৫ বয়স : 47 লিঙ্গ : মহিলা
400	BSW0378935	ফটো উপলব্ধ	নাম : হৃদয় ভৰদ্বাজ পিতাৰ নাম: সৌৰভ শৰ্মা ঘৰ নং : ২৮৫ বয়স : 26 লিঙ্গ : পুৰুষ	401	BSW1478371	ফটো উপলব্ধ	নাম : অঞ্জলী শৰ্মা স্বামীৰ নাম: সৌৰভ শৰ্মা ঘৰ নং : ২৮৫ বয়স : 60 লিঙ্গ : মহিলা	402	BSW1478382	ফটো উপলব্ধ	নাম : বিশ্বনাথ দাস পিতাৰ নাম: ৰাখাল দাস ঘৰ নং : ২৯১ বয়স : 62 লিঙ্গ : পুৰুষ
403	BSW1478393	ফটো উপলব্ধ	নাম : অঞ্জু দাস স্বামীৰ নাম: বিশ্বনাথ দাস ঘৰ নং : ২৯১ বয়স : 57 লিঙ্গ : মহিলা	404	BSW1478428	ফটো উপলব্ধ	নাম : বিমলা দাস স্বামীৰ নাম: প্ৰহ্লাদ দাস ঘৰ নং : ২৯১ বয়স : 55 লিঙ্গ : মহিলা	E 405	BSW1478439	ফটো উপলব্ধ	নাম : মনোজ দাস পিতাৰ নাম: প্ৰহ্লাদ দাস ঘৰ নং : ২৯১ বয়স : 44 লিঙ্গ : পুৰুষ
406	BSW1478406	ফটো উপলব্ধ	নাম : ধৰনীধৰ দাস পিতাৰ নাম: বিশ্বনাথ দাস ঘৰ নং : ২৯১ বয়স : 39 লিঙ্গ : পুৰুষ	407	BSW1478462	ফটো উপলব্ধ	নাম : ধৰিত্ৰী দাস পিতাৰ নাম: প্ৰহ্লাদ দাস ঘৰ নং : ২৯১ বয়স : 36 লিঙ্গ : মহিলা	408	BSW1478440	ফটো উপলব্ধ	নাম : প্ৰতিভা দাস পিতাৰ নাম: বিশ্বনাথ দাস ঘৰ নং : ২৯১ বয়স : 36 লিঙ্গ : মহিলা
409	BSW0475426	ফটো উপলব্ধ	নাম : ভদ্র কান্ত দাশ পিতাৰ নাম: প্ৰহ্লাদ দাশ ঘৰ নং : 291 বয়স : 33 লিঙ্গ : পুৰুষ	410	BSW1478508	ফটো উপলব্ধ	নাম : ৰামৰতি গুপ্তা স্বামীৰ নাম: শ্যামলাল গুপ্তা ঘৰ নং : ২৯৪ বয়স : 66 লিঙ্গ : মহিলা	411	BSW0486308	ফটো উপলব্ধ	নাম : জয় চন্দ্ৰ শৰ্মা পিতাৰ নাম: থাকেশ্বৰ শৰ্মা ঘৰ নং : 294 বয়স : 59 লিঙ্গ : পুৰুষ
412	BSW1478542	ফটো উপলব্ধ	নাম : চন্দ্ৰকান্ত গুপ্তা পিতাৰ নাম: ৰামচন্দ্ৰ গুপ্তা ঘৰ নং : ২৯৪ বয়স : 51 লিঙ্গ : পুৰুষ	413	BSW1478553	ফটো উপলব্ধ	নাম : বিজয় গুপ্তা পিতাৰ নাম: ৰামচন্দ্ৰ গুপ্তা ঘৰ নং : ২৯৪ বয়স : 47 লিঙ্গ : পুৰুষ	414	BSW0085985	ফটো উপলব্ধ	নাম : গীতালি গুপ্তা স্বামীৰ নাম: বিজয় গুপ্তা ঘৰ নং : ২৯৪ বয়স : 46 লিঙ্গ : মহিলা
415	BSW0086009	ফটো উপলব্ধ	নাম : লালন গুপ্তা পিতাৰ নাম: শ্যামলাল গুপ্তা ঘৰ নং : ২৯৪ বয়স : 41 লিঙ্গ : পুৰুষ	416	BSW0086017	ফটো উপলব্ধ	নাম : ৰবি গুপ্তা পিতাৰ নাম: শ্যামলাল গুপ্তা ঘৰ নং : ২৯৪ বয়স : 39 লিঙ্গ : পুৰুষ	417	BSW0086058	ফটো উপলব্ধ	নাম : ৰাজু গুপ্তা পিতাৰ নাম: শ্যামলাল গুপ্তা ঘৰ নং : ২৯৪ বয়স : 37 লিঙ্গ : পুৰুষ
418	QBH0000273	ফটো উপলব্ধ	নাম : মৌচুমী শৰ্মা স্বামীৰ নাম: জয় চন্দ্ৰ শৰ্মা ঘৰ নং : 294 বয়স : 34 লিঙ্গ : মহিলা	419	BSW1478597	ফটো উপলব্ধ	নাম : মাইকন তালুকদাৰ স্বামীৰ নাম: লাবন্য তালুকদাৰ ঘৰ নং : ২৯৬ বয়স : 70 লিঙ্গ : মহিলা	420	BSW1478600	ফটো উপলব্ধ	নাম : চন্দ্ৰ কান্ত তালুকদাৰ পিতাৰ নাম: দেবেন তালুকদাৰ ঘৰ নং : ২৯৬ বয়স : 65 লিঙ্গ : পুৰুষ



421 নাম : অঞ্জনা তালুকদাৰ স্বামীৰ নাম: চন্দ্ৰ কান্ত তালুকদাৰ ঘৰ নং : ২৯৬ বয়স : 52 লিঙ্গ : মহিলা	BSW1483289 ফটো উপলব্ধ	422 নাম : বনজিত তালুকদাৰ পিতাৰ নাম: লাবণ্য তালুকদাৰ ঘৰ নং : ২৯৬ বয়স : 50 লিঙ্গ : পুৰুষ	BSW1478611 ফটো উপলব্ধ	423 নাম : নিৰুপা তালুকদাৰ স্বামীৰ নাম: বনজিত তালুকদাৰ ঘৰ নং : ২৯৬ বয়স : 43 লিঙ্গ : মহিলা	BSW1478644 ফটো উপলব্ধ
S 424 নাম : মৰমী তালুকদাৰ পিতাৰ নাম: লাবণ্য তালুকদাৰ ঘৰ নং : ২৯৬ বয়স : 42 লিঙ্গ : মহিলা	BSW1478622 ফটো উপলব্ধ	S 425 নাম : কৰবী তালুকদাৰ পিতাৰ নাম: লাবণ্য তালুকদাৰ ঘৰ নং : ২৯৬ বয়স : 40 লিঙ্গ : মহিলা	BSW1478633 ফটো উপলব্ধ	426 নাম : মৃগাংক প্ৰতীম তালুকদাৰ পিতাৰ নাম: চন্দ্ৰকান্ত তালুকদাৰ ঘৰ নং : ২৯৬ বয়স : 26 লিঙ্গ : পুৰুষ	BSW0379131 ফটো উপলব্ধ
427 নাম : দীপশিখা তালুকদাৰ পিতাৰ নাম: বনজিত তালুকদাৰ ঘৰ নং : 296 বয়স : 19 লিঙ্গ : মহিলা	QBH0131581 ফটো উপলব্ধ	S2 428 নাম : বামদেউ গুপ্ত পিতাৰ নাম: বিশ্বনাথ প্ৰসাদ ঘৰ নং : ২৯৬ বয়স : 7১ লিঙ্গ : পুৰুষ	BSW1598409 ফটো উপলব্ধ	S 429 নাম : মনোজ কুমাৰ পিতাৰ নাম: বামদেউ গুপ্ত ঘৰ নং : ২৯৬ বয়স : 126 লিঙ্গ : পুৰুষ	BSW1598396 ফটো উপলব্ধ
E 430 নাম : মোহন চন্দ্ৰ আচাৰ্য্য বয় পিতাৰ নাম: দুগেশ্বৰ আচাৰ্য্য বয় ঘৰ নং : ২৯৮ বয়স : 85 লিঙ্গ : পুৰুষ	BSW1478655 ফটো উপলব্ধ	#2 431 নাম : সৰশতী স্বামীৰ নাম: মোহন চন্দ্ৰ আচাৰ্য্য বয় ঘৰ নং : ২৯৮ বয়স : 72 লিঙ্গ : মহিলা	BSW1478666 ফটো উপলব্ধ	432 নাম : বেণুকা আচাৰ্য্য বয় স্বামীৰ নাম: মোহন চন্দ্ৰ আচাৰ্য্য বয় ঘৰ নং : ২৯৮ বয়স : 65 লিঙ্গ : মহিলা	BSW1478677 ফটো উপলব্ধ
433 নাম : কবিতা দেবী স্বামীৰ নাম: উপেন শৰ্মা ঘৰ নং : ২৯৯ বয়স : 57 লিঙ্গ : মহিলা	BSW1478702 ফটো উপলব্ধ	434 নাম : কৰবী শৰ্মা পিতাৰ নাম: উপেন শৰ্মা ঘৰ নং : ২৯৯ বয়স : 32 লিঙ্গ : মহিলা	BSW1482877 ফটো উপলব্ধ	435 নাম : দেবৰাজ ঘোষ মাতৃৰ নাম: চন্দনা ঘোষ ঘৰ নং : 301 বয়স : 22 লিঙ্গ : পুৰুষ	BSW3875317 ফটো উপলব্ধ
436 নাম : সত্যেন্দ্ৰ তালুকদাৰ পিতাৰ নাম: মহেন্দ্ৰ তালুকদাৰ ঘৰ নং : ৩১৫ বয়স : 80 লিঙ্গ : পুৰুষ	BSW1478713 ফটো উপলব্ধ	437 নাম : কুকিল তালুকদাৰ পিতাৰ নাম: সত্যেন্দ্ৰ তালুকদাৰ ঘৰ নং : ৩১৫ বয়স : 45 লিঙ্গ : পুৰুষ	BSW1478735 ফটো উপলব্ধ	438 নাম : সঞ্জয় তালুকদাৰ পিতাৰ নাম: সত্যেন্দ্ৰ তালুকদাৰ ঘৰ নং : ৩১৫ বয়স : 42 লিঙ্গ : পুৰুষ	BSW1478757 ফটো উপলব্ধ
439 নাম : বিজয় কুমাৰ তালুকদাৰ পিতাৰ নাম: সত্যেন্দ্ৰ তালুকদাৰ ঘৰ নং : ৩১৫ বয়স : 42 লিঙ্গ : পুৰুষ	BSW1478746 ফটো উপলব্ধ	E 440 নাম : ডিব্বেশ্বৰ তালুকদাৰ পিতাৰ নাম: সত্যেন্দ্ৰ তালুকদাৰ ঘৰ নং : ৩১৫ বয়স : 87 লিঙ্গ : পুৰুষ	BSW1478768 ফটো উপলব্ধ	441 নাম : প্ৰনতী চহৰীয়া তালুকদাৰ স্বামীৰ নাম: প্ৰেমানন্দ তালুকদাৰ ঘৰ নং : ৩১৫ বয়স : 35 লিঙ্গ : মহিলা	BSW1478779 ফটো উপলব্ধ
442 নাম : মনিকা তালুকদাৰ স্বামীৰ নাম: ডিব্বেশ্বৰ তালুকদাৰ ঘৰ নং : ৩১৫ বয়স : 31 লিঙ্গ : মহিলা	BSW0225433 ফটো উপলব্ধ	443 নাম : তনয় তালুকদাৰ মাতৃৰ নাম: প্ৰনতী চহৰীয়া তালুকদাৰ ঘৰ নং : 315 বয়স : 19 লিঙ্গ : পুৰুষ	QBH0174268 ফটো উপলব্ধ	444 নাম : লাল সিং পিতাৰ নাম: মাতাব সিং ঘৰ নং : ৩১৮ বয়স : 60 লিঙ্গ : পুৰুষ	BSW1478826 ফটো উপলব্ধ
445 নাম : কৰ্ণেল সিং পিতাৰ নাম: শাদুল সিং ঘৰ নং : ৩১৮ বয়স : 51 লিঙ্গ : পুৰুষ	BSW1478837 ফটো উপলব্ধ	446 নাম : অমৃত সিং পিতাৰ নাম: চাদুল সিং ঘৰ নং : ৩১৮ বয়স : 49 লিঙ্গ : পুৰুষ	BSW1478848 ফটো উপলব্ধ	447 নাম : বিজু কোঁৰ স্বামীৰ নাম: বিচন সিং ঘৰ নং : ৩১৮ বয়স : 48 লিঙ্গ : মহিলা	BSW1478859 ফটো উপলব্ধ
448 নাম : বিনা কোঁৰ স্বামীৰ নাম: অমৃত সিং ঘৰ নং : ৩১৮ বয়স : 42 লিঙ্গ : মহিলা	BSW1598385 ফটো উপলব্ধ	449 নাম : পঞ্চমী কোঁৰ স্বামীৰ নাম: কৰ্ণেল সিং ঘৰ নং : ৩১৮ বয়স : 37 লিঙ্গ : মহিলা	BSW1606479 ফটো উপলব্ধ	450 নাম : তৃষ্ণা দাস পিতাৰ নাম: জীতেন দাস ঘৰ নং : ৩১৮ বয়স : 23 লিঙ্গ : মহিলা	BSW0551739 ফটো উপলব্ধ



451 নাম : মনালিছা কৰ পিতাৰ নাম: অমৃত সিং ঘৰ নং : 318 বয়স : 22 লিঙ্গ : মহিলা	BSW0564963 ফটো উপলব্ধ	452 নাম : জিলি মনি ডেকা পিতাৰ নাম: নৰেশ্বৰ ডেকা ঘৰ নং : 325 বয়স : 24 লিঙ্গ : মহিলা	BSW0451682 ফটো উপলব্ধ	453 নাম : ৰাজকুমাৰ দাস পিতাৰ নাম: চণ্ডী চৰন দাস ঘৰ নং : 329 বয়স : 61 লিঙ্গ : পুৰুষ	BSW3888484 ফটো উপলব্ধ
454 নাম : ৰূপাঞ্জলী দাস পিতাৰ নাম: চন্দীচৰণ দাস ঘৰ নং : 329 বয়স : 42 লিঙ্গ : মহিলা	BSW1478995 ফটো উপলব্ধ	455 নাম : প্ৰনিতা দাস স্বামীৰ নাম: ৰাজকুমাৰ দাস ঘৰ নং : 329 বয়স : 41 লিঙ্গ : মহিলা	BSW3897683 ফটো উপলব্ধ	456 নাম : সংগীতা পাঠক পিতাৰ নাম: মনমোহন পাঠক ঘৰ নং : 329 বয়স : 38 লিঙ্গ : মহিলা	BSW1478928 ফটো উপলব্ধ
457 নাম : ৰাহুল দাস পিতাৰ নাম: চন্দীচৰণ দাস ঘৰ নং : 329 বয়স : 36 লিঙ্গ : পুৰুষ	BSW1478973 ফটো উপলব্ধ	458 নাম : কাজল চুতিয়া দাস স্বামীৰ নাম: ৰাহুল দাস ঘৰ নং : 329 বয়স : 34 লিঙ্গ : মহিলা	BSW1478951 ফটো উপলব্ধ	459 নাম : নিখিতা দাস পিতাৰ নাম: ৰাজকুমাৰ দাস ঘৰ নং : 329 বয়স : 28 লিঙ্গ : মহিলা	QBH0007229 ফটো উপলব্ধ
460 নাম : ত্ৰিবিক্রম দাস পিতাৰ নাম: ৰাজকুমাৰ দাস ঘৰ নং : 329 বয়স : 22 লিঙ্গ : পুৰুষ	BSW0487454 ফটো উপলব্ধ	461 নাম : নমল কুমাৰ বড়ো পিতাৰ নাম: হাগা ৰাম বড়ো ঘৰ নং : 330 বয়স : 54 লিঙ্গ : পুৰুষ	BSW1479045 ফটো উপলব্ধ	462 নাম : তনজা বড়ো স্বামীৰ নাম: নমল কুঃ বড়ো ঘৰ নং : 330 বয়স : 50 লিঙ্গ : মহিলা	BSW1479056 ফটো উপলব্ধ
463 নাম : দেবশীষ বৰো পিতাৰ নাম: নোমল কুমাৰ বৰো ঘৰ নং : 330 বয়স : 21 লিঙ্গ : পুৰুষ	BSW3882081 ফটো উপলব্ধ	464 নাম : বিভাৱানী বৰ্মান স্বামীৰ নাম: প্ৰবিন বৰ্মান ঘৰ নং : 333 বয়স : 55 লিঙ্গ : মহিলা	BSW1479067 ফটো উপলব্ধ	465 নাম : বিণা তামূলী মাতৃৰ নাম: চিত্তা ৰানী বৰ্মন ঘৰ নং : 333 বয়স : 34 লিঙ্গ : মহিলা	BSW1483085 ফটো উপলব্ধ
466 নাম : পঞ্চানন ডেকা ডেকা মাতৃৰ নাম: কল্পনা ডেকা ডেকা ঘৰ নং : 333 বয়স : 22 লিঙ্গ : পুৰুষ	BSW1120823 ফটো উপলব্ধ	467 নাম : ৰঞ্জন চৌহান পিতাৰ নাম: চুৰেশ চৌহান ঘৰ নং : 333 ক বয়স : 28 লিঙ্গ : পুৰুষ	BSW0379016 ফটো উপলব্ধ	468 নাম : তপন চন্দ্ৰ শৰ্মা পিতাৰ নাম: লক্ষী কান্ত শৰ্মা ঘৰ নং : 335 বয়স : 68 লিঙ্গ : পুৰুষ	BSW1477992 ফটো উপলব্ধ
469 নাম : দিপালী ভট্টাচাৰ্য স্বামীৰ নাম: তপন চন্দ্ৰ শৰ্মা ঘৰ নং : 335 বয়স : 63 লিঙ্গ : মহিলা	BSW1477958 ফটো উপলব্ধ	470 নাম : টংকেশ্বৰ কছাৰী পিতাৰ নাম: গাথিয়া কছাৰী ঘৰ নং : 335 বয়স : 35 লিঙ্গ : পুৰুষ	BSW1606526 ফটো উপলব্ধ	471 নাম : বিদ্যুত বিকাশ শৰ্মা পিতাৰ নাম: তপন কুমাৰ শৰ্মা ঘৰ নং : 335 বয়স : 31 লিঙ্গ : পুৰুষ	BSW1482979 ফটো উপলব্ধ
472 নাম : সুইটি ভাগৱতী স্বামীৰ নাম: বিদ্যুত বিকাশ শৰ্মা ঘৰ নং : 335 বয়স : 31 লিঙ্গ : মহিলা	QBH0165712 ফটো উপলব্ধ	473 নাম : ধ্ৰুৱজ্যোতি শৰ্মা পিতাৰ নাম: তপন শৰ্মা ঘৰ নং : 335 বয়স : 26 লিঙ্গ : পুৰুষ	BSW0378984 ফটো উপলব্ধ	S 474 নাম : তিলক নাথ পিতাৰ নাম: ধ্ৰুৱশিৱৰ নাথ ঘৰ নং : 335 বয়স : 72 লিঙ্গ : পুৰুষ	BSW1479114 ফটো উপলব্ধ
S 475 নাম : মিনবালা দেৱী স্বামীৰ নাম: তিলক নাথ ঘৰ নং : 335 বয়স : 56 লিঙ্গ : মহিলা	BSW1479125 ফটো উপলব্ধ	476 নাম : শ্যাম দয়াল শৰ্মা পিতাৰ নাম: দীননাথ শৰ্মা ঘৰ নং : 338 বয়স : 48 লিঙ্গ : পুৰুষ	BSW1479169 ফটো উপলব্ধ	477 নাম : সৰিতা দেৱী স্বামীৰ নাম: শ্যাম দয়াল শৰ্মা ঘৰ নং : 338 বয়স : 44 লিঙ্গ : মহিলা	BSW1479170 ফটো উপলব্ধ
478 নাম : ৰাহুল শৰ্মা পিতাৰ নাম: শ্যামল দয়াল শৰ্মা ঘৰ নং : 338 বয়স : 26 লিঙ্গ : পুৰুষ	BSW0379032 ফটো উপলব্ধ	479 নাম : প্ৰিয়াঙ্কা কুমাৰী পিতাৰ নাম: শ্যামদয়াল শৰ্মা ঘৰ নং : 338 বয়স : 24 লিঙ্গ : মহিলা	BSW0451724 ফটো উপলব্ধ	480 নাম : ৰোহিত শৰ্মা পিতাৰ নাম: শ্যামদয়াল শৰ্মা ঘৰ নং : 338 বয়স : 19 লিঙ্গ : পুৰুষ	QBH0127662 ফটো উপলব্ধ



481 নাম : লোহিত চন্দ্ৰ দাস পিতাৰ নাম: গুণ্ধৰাম দাস ঘৰ নং : ৩৪০ বয়স : 77 লিঙ্গ : পুৰুষ	BSW1479181 ফটো উপলব্ধ	482 নাম : লাবন্য দাস স্বামীৰ নাম: লোহিত দাস ঘৰ নং : ৩৪০ বয়স : 65 লিঙ্গ : মহিলা	BSW1479192 ফটো উপলব্ধ	483 নাম : প্ৰনৱ জ্যোতি দাস পিতাৰ নাম: লোহিত চন্দ্ৰ দাস ঘৰ নং : ৩৪০ বয়স : 48 লিঙ্গ : পুৰুষ	BSW1479205 ফটো উপলব্ধ
484 নাম : ভনিতা দাস পিতাৰ নাম: লোহিত দাস ঘৰ নং : ৩৪০ বয়স : 44 লিঙ্গ : মহিলা	BSW1479216 ফটো উপলব্ধ	485 নাম : ৰাজীৱজ্যোতি দাস পিতাৰ নাম: লোহিত দাস ঘৰ নং : ৩৪০ বয়স : 42 লিঙ্গ : পুৰুষ	BSW1479227 ফটো উপলব্ধ	486 নাম : সোনালী নাথ দাস স্বামীৰ নাম: প্ৰনৱ জ্যোতি দাস ঘৰ নং : ৩৪০ বয়স : 41 লিঙ্গ : মহিলা	BSW1483392 ফটো উপলব্ধ
487 নাম : ধৃতিসীতা পাল পিতাৰ নাম: মদন মোহন পাল ঘৰ নং : ৩৪১ বয়স : 26 লিঙ্গ : মহিলা	BSW0490201 ফটো উপলব্ধ	488 নাম : যতীন বৰ্মান পিতাৰ নাম: চণ্ডীচৰন বৰ্মান ঘৰ নং : ৩৪৩ বয়স : 70 লিঙ্গ : পুৰুষ	BSW1479238 ফটো উপলব্ধ	489 নাম : দিলীপ বৰ্মান পিতাৰ নাম: চণ্ডী চৰন বৰ্মান ঘৰ নং : ৩৪৩ বয়স : 61 লিঙ্গ : পুৰুষ	BSW1479250 ফটো উপলব্ধ
490 নাম : বীনা বৰ্মান স্বামীৰ নাম: যতীন বৰ্মান ঘৰ নং : ৩৪৩ বয়স : 55 লিঙ্গ : মহিলা	BSW1479249 ফটো উপলব্ধ	491 নাম : জুন বৰ্মান স্বামীৰ নাম: দিলীপ বৰ্মান ঘৰ নং : ৩৪৩ বয়স : 53 লিঙ্গ : মহিলা	BSW1479261 ফটো উপলব্ধ	492 নাম : বিকাশ বৰ্মান পিতাৰ নাম: চণ্ডী চৰন বৰ্মান ঘৰ নং : ৩৪৩ বয়স : 50 লিঙ্গ : পুৰুষ	BSW1479272 ফটো উপলব্ধ
493 নাম : বুন বৰ্মান স্বামীৰ নাম: বিকাশ বৰ্মান ঘৰ নং : ৩৪৩ বয়স : 47 লিঙ্গ : মহিলা	BSW1479283 ফটো উপলব্ধ	494 নাম : সীমান্ত বৰ্মান পিতাৰ নাম: যতীন বৰ্মান ঘৰ নং : ৩৪৩ বয়স : 40 লিঙ্গ : পুৰুষ	BSW1479294 ফটো উপলব্ধ	495 নাম : কৌশিক বৰ্মান পিতাৰ নাম: যতীন বৰ্মান ঘৰ নং : ৩৪৩ বয়স : 37 লিঙ্গ : পুৰুষ	BSW1598341 ফটো উপলব্ধ
496 নাম : মানসজ্যোতি বৰ্মান পিতাৰ নাম: যতীন বৰ্মান ঘৰ নং : ৩৪৩ বয়স : 31 লিঙ্গ : পুৰুষ	BSW0379040 ফটো উপলব্ধ	497 নাম : ইলোৰা ডেকা পিতাৰ নাম: মুকুন্দ ডেকা ঘৰ নং : 343 বয়স : 31 লিঙ্গ : মহিলা	BSW1604702 ফটো উপলব্ধ	498 নাম : বিজয় বৰ্মান পিতাৰ নাম: দিলীপ বৰ্মান ঘৰ নং : ৩৪৩ বয়স : 30 লিঙ্গ : পুৰুষ	BSW0321232 ফটো উপলব্ধ
499 নাম : বিক্ৰম বৰ্মান পিতাৰ নাম: দিলীপ বৰ্মান ঘৰ নং : ৩৪৩ বয়স : 30 লিঙ্গ : পুৰুষ	BSW0321356 ফটো উপলব্ধ	500 নাম : সীমা বৰ্মান পিতাৰ নাম: বিকাশ বৰ্মান ঘৰ নং : ৩৪৩ বয়স : 23 লিঙ্গ : মহিলা	BSW0468280 ফটো উপলব্ধ	501 নাম : বিপাষ্টি কাশ্যপ পিতাৰ নাম: বিকাশ বৰ্মান ঘৰ নং : 343 বয়স : 21 লিঙ্গ : মহিলা	BSW3891686 ফটো উপলব্ধ
502 নাম : সনেশ্বৰী তালুকদাৰ স্বামীৰ নাম: হৰেশ্বৰী তালুকদাৰ ঘৰ নং : ৩৪৬ বয়স : 78 লিঙ্গ : মহিলা	BSW1479307 ফটো উপলব্ধ	503 নাম : পৰমেশ তালুকদাৰ মাতৃৰ নাম: সনেশ্বৰী তালুকদাৰ ঘৰ নং : ৩৪৬ বয়স : 64 লিঙ্গ : পুৰুষ	BSW1479318 ফটো উপলব্ধ	504 নাম : দৰ্শিত তালুকদাৰ মাতৃৰ নাম: সনেশ্বৰী তালুকদাৰ ঘৰ নং : ৩৪৬ বয়স : 56 লিঙ্গ : পুৰুষ	BSW1479330 ফটো উপলব্ধ
505 নাম : কৃষ্ণ তালুকদাৰ পিতাৰ নাম: সনেশ্বৰী তালুকদাৰ ঘৰ নং : ৩৪৬ বয়স : 54 লিঙ্গ : পুৰুষ	BSW1479352 ফটো উপলব্ধ	506 নাম : নগেন তালুকদাৰ পিতাৰ নাম: সনেশ্বৰী তালুকদাৰ ঘৰ নং : ৩৪৬ বয়স : 52 লিঙ্গ : পুৰুষ	BSW1479374 ফটো উপলব্ধ	507 নাম : কনিকা তালুকদাৰ স্বামীৰ নাম: পৰমেশ তালুকদাৰ ঘৰ নং : ৩৪৬ বয়স : 50 লিঙ্গ : মহিলা	BSW1479329 ফটো উপলব্ধ
508 নাম : দুৰ্গমনি তালুকদাৰ স্বামীৰ নাম: দৰ্শিত তালুকদাৰ ঘৰ নং : ৩৪৬ বয়স : 46 লিঙ্গ : মহিলা	BSW1479341 ফটো উপলব্ধ	509 নাম : দিপালী তালুকদাৰ স্বামীৰ নাম: কৃষ্ণ তালুকদাৰ ঘৰ নং : ৩৪৬ বয়স : 45 লিঙ্গ : মহিলা	BSW1479363 ফটো উপলব্ধ	510 নাম : চম্পা তালুকদাৰ স্বামীৰ নাম: নগেন তালুকদাৰ ঘৰ নং : ৩৪৬ বয়স : 43 লিঙ্গ : মহিলা	BSW1479385 ফটো উপলব্ধ



বিধানসভা সমষ্টিৰ নম্বৰ আৰু নাম : 48-টংলা
অংশৰ নম্বৰ আৰু নাম : 1-টংলা টাউন বাৰ্ড নং- 8 (অংশ)

511 নাম : নবসীতা তালুকদাৰ পিতাৰ নাম: পৰমেশ তালুকদাৰ ঘৰ নং : ৩৪৬ বয়স : 31 লিঙ্গ : মহিলা	BSW1482980 ফটো উপলব্ধ	512 নাম : দেবজ্যোতি তালুকদাৰ পিতাৰ নাম: পৰমেশ তালুকদাৰ ঘৰ নং : ৩৪৬ বয়স : 27 লিঙ্গ : পুৰুষ	BSW0250209 ফটো উপলব্ধ	513 নাম : জ্যোতিৰময় তালুকদাৰ পিতাৰ নাম: দুৰ্লভ তালুকদাৰ ঘৰ নং : ৩৪৬ বয়স : 26 লিঙ্গ : পুৰুষ	BSW0379073 ফটো উপলব্ধ
514 নাম : হিয়াশ্ৰী তালুকদাৰ পিতাৰ নাম: কৃষ্ণ তালুকদাৰ ঘৰ নং : 346 বয়স : 21 লিঙ্গ : মহিলা	BSW3856085 ফটো উপলব্ধ	515 নাম : অংকুৰজ্যোতি তালুকদাৰ পিতাৰ নাম: দুৰ্লভ তালুকদাৰ ঘৰ নং : 346 বয়স : 21 লিঙ্গ : পুৰুষ	QBH0086579 ফটো উপলব্ধ	516 নাম : ব্ৰিসমিতা তালুকদাৰ পিতাৰ নাম: নগেন তালুকদাৰ ঘৰ নং : 346 বয়স : 20 লিঙ্গ : মহিলা	QBH0086488 ফটো উপলব্ধ
517 নাম : প্ৰতিভা শৰ্মা পিতাৰ নাম: লোহিত চন্দ্ৰ শৰ্মা ঘৰ নং : ৩৪৭ বয়স : 85 লিঙ্গ : পুৰুষ	BSW1479409 ফটো উপলব্ধ	S 518 নাম : লংকেশ্বৰ বৈশ্য পিতাৰ নাম: লোহিত চন্দ্ৰ বৈশ্য ঘৰ নং : ৩৪৭ বয়স : 68 লিঙ্গ : পুৰুষ	BSW1479476 ফটো উপলব্ধ	S 519 নাম : ববিতা বৈশ্য স্বামীৰ নাম: লংকেশ্বৰ বৈশ্য ঘৰ নং : ৩৪৭ বয়স : 60 লিঙ্গ : মহিলা	BSW1479487 ফটো উপলব্ধ
520 নাম : মীৰা তিব্বা স্বামীৰ নাম: কৰ্ণ কুমাৰ তিব্বা ঘৰ নং : ৩৪৭ বয়স : 39 লিঙ্গ : মহিলা	BSW1479498 ফটো উপলব্ধ	521 নাম : অম্লান জ্যোতি দাশ পিতাৰ নাম: ড0 হৰি ৰাম দাস ঘৰ নং : 350 বয়স : 22 লিঙ্গ : পুৰুষ	BSW0580423 ফটো উপলব্ধ	522 নাম : মনোজ শৰ্মা অন্যান্য: বীনা শৰ্মা ঘৰ নং : ৩৫২ বয়স : 55 লিঙ্গ : পুৰুষ	BSW0545731 ফটো উপলব্ধ
523 নাম : বিনা শৰ্মা স্বামীৰ নাম: মনোজ শৰ্মা ঘৰ নং : ৩৫২ বয়স : 45 লিঙ্গ : মহিলা	BSW0545749 ফটো উপলব্ধ	524 নাম : দেবী হেমাংগনা দাস পিতাৰ নাম: দ্বিজেন দাস ঘৰ নং : 352 বয়স : 33 লিঙ্গ : মহিলা	BSW1483052 ফটো উপলব্ধ	525 নাম : নিহাৰিকা শৰ্মা পিতাৰ নাম: মনোজ শৰ্মা ঘৰ নং : ৩৫২ বয়স : 28 লিঙ্গ : মহিলা	BSW0545806 ফটো উপলব্ধ
526 নাম : বিবেক শৰ্মা পিতাৰ নাম: মনোজ শৰ্মা ঘৰ নং : ৩৫২ বয়স : 23 লিঙ্গ : পুৰুষ	BSW0545897 ফটো উপলব্ধ	527 নাম : হীৰা সিং পিতাৰ নাম: সৰদাৰ চন্দন সিং ঘৰ নং : ৩৫৪ বয়স : 70 লিঙ্গ : পুৰুষ	BSW1479501 ফটো উপলব্ধ	528 নাম : অমুক কৌৰ স্বামীৰ নাম: হীৰা সিং ঘৰ নং : ৩৫৪ বয়স : 65 লিঙ্গ : মহিলা	BSW1479512 ফটো উপলব্ধ
529 নাম : কৰমজিত সিং পিতাৰ নাম: হীৰা সিং ঘৰ নং : ৩৫৪ বয়স : 35 লিঙ্গ : পুৰুষ	BSW1479523 ফটো উপলব্ধ	530 নাম : সুসীতা দাস স্বামীৰ নাম: দিপাংকৰ দাস ঘৰ নং : 377 বয়স : 35 লিঙ্গ : মহিলা	QBH0086769 ফটো উপলব্ধ	531 নাম : হেমলতা বৰুৱা পিতাৰ নাম: ৰজত চন্দ্ৰ বৰুৱা ঘৰ নং : 380 বয়স : 56 লিঙ্গ : মহিলা	BSW3897667 ফটো উপলব্ধ
S 532 নাম : হিমাত্ৰী বৰুৱা পিতাৰ নাম: ৰবিন্দ্ৰ বৰুৱা ঘৰ নং : ৩৯০ বয়স : 24 লিঙ্গ : মহিলা	BSW0541300 ফটো উপলব্ধ	533 নাম : মহেন্দ্ৰ ৰাভা পিতাৰ নাম: গহীন ৰাভা ঘৰ নং : ৩৯০ বয়স : 57 লিঙ্গ : পুৰুষ	BSW1479534 ফটো উপলব্ধ	534 নাম : নীলিমা ৰাভা স্বামীৰ নাম: মহেন্দ্ৰ ৰাভা ঘৰ নং : ৩৯০ বয়স : 50 লিঙ্গ : মহিলা	BSW1479545 ফটো উপলব্ধ
535 নাম : প্ৰবিন ৰাভা পিতাৰ নাম: মহেন্দ্ৰ ৰাভা ঘৰ নং : ৩৯০ বয়স : 37 লিঙ্গ : পুৰুষ	BSW1479556 ফটো উপলব্ধ	536 নাম : শিখা ৰাভা স্বামীৰ নাম: প্ৰবিন ৰাভা ঘৰ নং : ৩৯০ বয়স : 28 লিঙ্গ : মহিলা	BSW0386409 ফটো উপলব্ধ	537 নাম : সুনীতি দাস স্বামীৰ নাম: তৰনী সেন দাস ঘৰ নং : ৩৯০ বয়স : 68 লিঙ্গ : মহিলা	BSW1479567 ফটো উপলব্ধ
538 নাম : আনন্দ দাস পিতাৰ নাম: তৰনী দাস ঘৰ নং : ৩৯৩ বয়স : 49 লিঙ্গ : পুৰুষ	BSW1479589 ফটো উপলব্ধ	539 নাম : প্ৰীতি দাস স্বামীৰ নাম: আনন্দ দাস ঘৰ নং : ৩৯৩ বয়স : 45 লিঙ্গ : মহিলা	BSW0452359 ফটো উপলব্ধ	S 540 নাম : গীতা ৰাজবংশী স্বামীৰ নাম: প্ৰমোদ ৰাজবংশী ঘৰ নং : ৩৯৩ বয়স : 40 লিঙ্গ : মহিলা	BSW1479636 ফটো উপলব্ধ



<p>S 541 BSW1479625</p> <p>নাম : পৰন দাস পিতাৰ নাম: তৰুণী দাস ঘৰ নং : ৩৯৩ বয়স : ৪৭ লিঙ্গ : পুৰুষ</p> <p>ফটো উপলব্ধ</p>	<p>S 542 BSW0255646</p> <p>নাম : সীমা শইকীয়া মাতৃৰ নাম: গীতা শইকীয়া ঘৰ নং : ৩৯৩ বয়স : ২৭ লিঙ্গ : মহিলা</p> <p>ফটো উপলব্ধ</p>	<p>543 BSW3855319</p> <p>নাম : তুষা দাস পিতাৰ নাম: আনন্দ দাস ঘৰ নং : 393 বয়স : 23 লিঙ্গ : মহিলা</p> <p>ফটো উপলব্ধ</p>
<p>S 544 BSW1479647</p> <p>নাম : মহেশ দাস পিতাৰ নাম: অক্ষয় দাস ঘৰ নং : ৩৯৬ বয়স : ৫৭ লিঙ্গ : পুৰুষ</p> <p>ফটো উপলব্ধ</p>	<p>S 545 BSW1482991</p> <p>নাম : মিন্টু দাস পিতাৰ নাম: মহেশ দাস ঘৰ নং : ৩৯৬ বয়স : ৪৭ লিঙ্গ : পুৰুষ</p> <p>ফটো উপলব্ধ</p>	<p>S 546 BSW1483007</p> <p>নাম : মিলান দাস পিতাৰ নাম: মহেশ দাস ঘৰ নং : ৩৯৬ বয়স : ৪২ লিঙ্গ : পুৰুষ</p> <p>ফটো উপলব্ধ</p>
<p>S 547 BSW0386672</p> <p>নাম : বিংকু মনি দাস স্বামীৰ নাম: মিজন দাস ঘৰ নং : ৩৯৬ বয়স : ৪০ লিঙ্গ : মহিলা</p> <p>ফটো উপলব্ধ</p>	<p>548 BSW0386656</p> <p>নাম : পুলক দাস পিতাৰ নাম: মহেশ দাস ঘৰ নং : ৩৯৬ বয়স : ২৭ লিঙ্গ : পুৰুষ</p> <p>ফটো উপলব্ধ</p>	<p>549 BSW1479670</p> <p>নাম : গীতা শইকীয়া স্বামীৰ নাম: বিপিন শইকীয়া ঘৰ নং : ৩৯৭ বয়স : ৫৭ লিঙ্গ : মহিলা</p> <p>ফটো উপলব্ধ</p>
<p>550 BSW1479705</p> <p>নাম : দীপেন কলিতা পিতাৰ নাম: নৰেশ্বৰ কলিতা ঘৰ নং : ৩৯৮ বয়স : ৪১ লিঙ্গ : পুৰুষ</p> <p>ফটো উপলব্ধ</p>	<p>551 BSW1479716</p> <p>নাম : ভূপেন কলিতা পিতাৰ নাম: নৰেশ্বৰ কলিতা ঘৰ নং : ৩৯৮ বয়স : ৩৭ লিঙ্গ : পুৰুষ</p> <p>ফটো উপলব্ধ</p>	<p>552 QBH0152165</p> <p>নাম : কনিকা কলিতা স্বামীৰ নাম: ভূপেন কলিতা ঘৰ নং : 398 বয়স : 30 লিঙ্গ : মহিলা</p> <p>ফটো উপলব্ধ</p>
<p>553 BSW1479841</p> <p>নাম : উত্তৰা দাস স্বামীৰ নাম: গৌতম দাস ঘৰ নং : ৪০৫ বয়স : ৬৬ লিঙ্গ : মহিলা</p> <p>ফটো উপলব্ধ</p>	<p>554 BSW1483029</p> <p>নাম : পূৰ্ণিমা দাস স্বামীৰ নাম: উত্তম দাস ঘৰ নং : ৪০৫ বয়স : ৪২ লিঙ্গ : মহিলা</p> <p>ফটো উপলব্ধ</p>	<p>555 BSW1479852</p> <p>নাম : উত্তম দাস পিতাৰ নাম: উত্তৰা চৰন দাশ ঘৰ নং : ৪০৫ বয়স : ৪২ লিঙ্গ : পুৰুষ</p> <p>ফটো উপলব্ধ</p>
<p>556 QBH0168773</p> <p>নাম : শুভজিৎ মাহালী পিতাৰ নাম: শঙ্কৰ মাহালী ঘৰ নং : 405 বয়স : ২৮ লিঙ্গ : পুৰুষ</p> <p>ফটো উপলব্ধ</p>	<p>557 BSW0104208</p> <p>নাম : বিংকু দাস স্বামীৰ নাম: অসিত দাস ঘৰ নং : 405ক বয়স : ৪২ লিঙ্গ : মহিলা</p> <p>ফটো উপলব্ধ</p>	<p>558 BSW0104216</p> <p>নাম : ৰূপা দাস পিতাৰ নাম: অসিত দাস ঘৰ নং : ৪০৫ক বয়স : ২৭ লিঙ্গ : মহিলা</p> <p>ফটো উপলব্ধ</p>
<p>559 BSW0384412</p> <p>নাম : ধ্ৰুৱ চৌহান পিতাৰ নাম: প্ৰসাদ চৌহান ঘৰ নং : ৪০৫ ক বয়স : ৬৬ লিঙ্গ : পুৰুষ</p> <p>ফটো উপলব্ধ</p>	<p>560 BSW0384354</p> <p>নাম : প্ৰনতী চৌহান স্বামীৰ নাম: ধ্ৰুৱ চৌহান ঘৰ নং : ৪০৫ ক বয়স : ৫৪ লিঙ্গ : মহিলা</p> <p>ফটো উপলব্ধ</p>	<p># 561 BSW0437541</p> <p>নাম : ধৰিত্ৰী চৌহান ঘোষ পিতাৰ নাম: ধ্ৰুৱ চৌহান ঘৰ নং : ৪০৫ ক বয়স : ৩২ লিঙ্গ : মহিলা</p> <p>ফটো উপলব্ধ</p>
<p>562 BSW1598716</p> <p>নাম : অসিত দাস পিতাৰ নাম: অশ্বিনী দাস ঘৰ নং : ৪০৫ক বয়স : ৪৮ লিঙ্গ : পুৰুষ</p> <p>ফটো উপলব্ধ</p>	<p>563 BSW0491381</p> <p>নাম : নিশীতা তালুকদাৰ পিতাৰ নাম: কৃষ্ণ তালুকদাৰ ঘৰ নং : ৪০৭ বয়স : ২৩ লিঙ্গ : মহিলা</p> <p>ফটো উপলব্ধ</p>	<p>564 BSW1479910</p> <p>নাম : লক্ষী ডেকা পিতাৰ নাম: মহীৰাম ডেকা ঘৰ নং : ৪০৮ বয়স : ৬২ লিঙ্গ : পুৰুষ</p> <p>ফটো উপলব্ধ</p>
<p>565 BSW1479921</p> <p>নাম : অনিমা ডেকা স্বামীৰ নাম: লক্ষী ডেকা ঘৰ নং : ৪০৮ বয়স : ৫৭ লিঙ্গ : মহিলা</p> <p>ফটো উপলব্ধ</p>	<p>566 BSW1479932</p> <p>নাম : পৰেশ ডেকা পিতাৰ নাম: লক্ষী ডেকা ঘৰ নং : ৪০৮ বয়স : ৩৮ লিঙ্গ : পুৰুষ</p> <p>ফটো উপলব্ধ</p>	<p>567 BSW1483110</p> <p>নাম : মানিক ডেকা পিতাৰ নাম: লক্ষী ডেকা ঘৰ নং : ৪০৮ বয়স : ৩২ লিঙ্গ : পুৰুষ</p> <p>ফটো উপলব্ধ</p>
<p>568 BSW1483109</p> <p>নাম : হিমাংশু ডেকা পিতাৰ নাম: লক্ষী ডেকা ঘৰ নং : ৪০৮ বয়স : ৩০ লিঙ্গ : পুৰুষ</p> <p>ফটো উপলব্ধ</p>	<p>569 BSW3886363</p> <p>নাম : ভূপালী কলিতা দাস স্বামীৰ নাম: ৰাজীবজ্যোতি দাস ঘৰ নং : 409 বয়স : ৩৬ লিঙ্গ : মহিলা</p> <p>ফটো উপলব্ধ</p>	<p>570 BSW1479954</p> <p>নাম : ফনীধৰ দাস পিতাৰ নাম: লুহিত চন্দ্ৰ দাস ঘৰ নং : ৪০৯ক বয়স : ৬৮ লিঙ্গ : পুৰুষ</p> <p>ফটো উপলব্ধ</p>



বিধানসভা সমষ্টিৰ নম্বৰ আৰু নাম : 48-টংলা
অংশৰ নম্বৰ আৰু নাম : 1-টংলা টাউন বাৰ্ড নং- 8 (অংশ)

571 নাম : জয়া দাস স্বামীৰ নাম: ফনিধৰ দাস ঘৰ নং : 80৯ক বয়স : 52 লিঙ্গ : মহিলা	BSW1483041 ফটো উপলব্ধ	572 নাম : বাজা ৰাম দাস পিতাৰ নাম: ফনীধৰ দাস ঘৰ নং : 80৯ক বয়স : 44 লিঙ্গ : পুৰুষ	BSW1479965 ফটো উপলব্ধ	573 নাম : কৃষ্ণ দাস পিতাৰ নাম: ফনীধৰ দাস ঘৰ নং : 80৯ক বয়স : 42 লিঙ্গ : পুৰুষ	BSW1479976 ফটো উপলব্ধ
574 নাম : মোন্দিৰা দৈমাৰী স্বামীৰ নাম: বাজাৰাম দাস ঘৰ নং : 80৯ক বয়স : 42 লিঙ্গ : মহিলা	BSW1483030 ফটো উপলব্ধ	575 নাম : প্ৰনীতা দাস পিতাৰ নাম: ফনীধৰ দাস ঘৰ নং : 80৯ক বয়স : 40 লিঙ্গ : মহিলা	BSW1479987 ফটো উপলব্ধ	576 নাম : হেলিনা দাস স্বামীৰ নাম: কৃষ্ণ দাস ঘৰ নং : 80৯ক বয়স : 38 লিঙ্গ : মহিলা	BSW1483121 ফটো উপলব্ধ
577 নাম : মীৰা সিং স্বামীৰ নাম: ৰাজ কুমাৰ সিং ঘৰ নং : 810 বয়স : 46 লিঙ্গ : মহিলা	BSW1480019 ফটো উপলব্ধ	578 নাম : ডালিমী ডেকা স্বামীৰ নাম: ডালিম ডেকা ঘৰ নং : 811 বয়স : 59 লিঙ্গ : মহিলা	BSW1480020 ফটো উপলব্ধ	579 নাম : ভূষণজিৎ ডেকা পিতাৰ নাম: ডালিমী ডেকা ঘৰ নং : 811 বয়স : 39 লিঙ্গ : পুৰুষ	BSW1480031 ফটো উপলব্ধ
580 নাম : দেৱজিৎ ডেকা মাতৃৰ নাম: ডালিমী ডেকা ঘৰ নং : 811 বয়স : 35 লিঙ্গ : পুৰুষ	BSW1598501 ফটো উপলব্ধ	581 নাম : দিব্যজ্যোতি ডেকা মাতৃৰ নাম: ডালিমী ডেকা ঘৰ নং : 811 বয়স : 32 লিঙ্গ : পুৰুষ	BSW1598512 ফটো উপলব্ধ	582 নাম : অনামিকা ডেকা স্বামীৰ নাম: ভূষণজিত ডেকা ঘৰ নং : 811 বয়স : 31 লিঙ্গ : মহিলা	BSW1598523 ফটো উপলব্ধ
S 583 নাম : পূৰ্বী শৰ্মা পিতাৰ নাম: উপেন শৰ্মা ঘৰ নং : 822 বয়স : 37 লিঙ্গ : মহিলা	BSW1482866 ফটো উপলব্ধ	584 নাম : শিখামনি আচাৰ্য্য ৰয় পিতাৰ নাম: মোহন চন্দ্ৰ আচাৰ্য্য ৰয় ঘৰ নং : 423 বয়স : 21 লিঙ্গ : মহিলা	BSW1122357 ফটো উপলব্ধ	585 নাম : প্ৰিতি দাস পিতাৰ নাম: বিশ্ব নাথ দাস ঘৰ নং : 426 বয়স : 23 লিঙ্গ : মহিলা	BSW0524793 ফটো উপলব্ধ
586 নাম : মন্দিৰা দাস স্বামীৰ নাম: ডমেশ দাস ঘৰ নং : 883 বয়স : 55 লিঙ্গ : মহিলা	BSW1480042 ফটো উপলব্ধ	587 নাম : ফলকন দেবী স্বামীৰ নাম: স্বৰোজ শৰ্মা ঘৰ নং : 883 বয়স : 50 লিঙ্গ : মহিলা	BSW1480097 ফটো উপলব্ধ	588 নাম : ৰন দাস পিতাৰ নাম: ডমেশ দাস ঘৰ নং : 883 বয়স : 35 লিঙ্গ : মহিলা	BSW1480086 ফটো উপলব্ধ
S 589 নাম : মাইনা দাস পিতাৰ নাম: হৰেন দাস ঘৰ নং : 883 বয়স : 34 লিঙ্গ : মহিলা	BSW1480064 ফটো উপলব্ধ	590 নাম : সঞ্জয় দাস মাতৃৰ নাম: মন্দিৰা দাস ঘৰ নং : 883 বয়স : 34 লিঙ্গ : পুৰুষ	BSW1480075 ফটো উপলব্ধ	591 নাম : দিগন্ত শৰ্মা পিতাৰ নাম: স্বৰোজ শৰ্মা ঘৰ নং : 883 বয়স : 30 লিঙ্গ : পুৰুষ	BSW1598658 ফটো উপলব্ধ
592 নাম : নয়নজ্যোতি শৰ্মা পিতাৰ নাম: স্বৰোজ শৰ্মা ঘৰ নং : 883 বয়স : 27 লিঙ্গ : পুৰুষ	BSW0225201 ফটো উপলব্ধ	S 593 নাম : পবিত্ৰ বড়ো পিতাৰ নাম: মহেন বড়ো ঘৰ নং : 444 বয়স : 62 লিঙ্গ : পুৰুষ	BSW1475667 ফটো উপলব্ধ	S 594 নাম : পদ্মিনী বড়ো স্বামীৰ নাম: পবিত্ৰ বড়ো ঘৰ নং : 444 বয়স : 55 লিঙ্গ : মহিলা	BSW1475678 ফটো উপলব্ধ
595 নাম : তুলসী দাস স্বামীৰ নাম: চাধুৰাম দাস ঘৰ নং : 885 বয়স : 72 লিঙ্গ : মহিলা	BSW1480155 ফটো উপলব্ধ	596 নাম : ডিম্বেশ্বৰ দাস পিতাৰ নাম: ভদ্রেশ্বৰ দাস ঘৰ নং : 885 বয়স : 53 লিঙ্গ : পুৰুষ	BSW1480177 ফটো উপলব্ধ	597 নাম : ৰাতুল দাস পিতাৰ নাম: ভদ্রেশ্বৰ দাস ঘৰ নং : 885 বয়স : 47 লিঙ্গ : পুৰুষ	BSW1480199 ফটো উপলব্ধ
598 নাম : প্ৰনীতা দাস স্বামীৰ নাম: ডিম্বেশ্বৰ দাস ঘৰ নং : 885 বয়স : 44 লিঙ্গ : মহিলা	BSW1480122 ফটো উপলব্ধ	S 599 নাম : লক্ষ্মী দাস মাতৃৰ নাম: তুলসী দাস ঘৰ নং : 885 বয়স : 44 লিঙ্গ : মহিলা	BSW1480133 ফটো উপলব্ধ	600 নাম : ভান্ধী দাস স্বামীৰ নাম: ৰাতুল দাস ঘৰ নং : 885 বয়স : 40 লিঙ্গ : মহিলা	BSW1480111 ফটো উপলব্ধ



<p>S 601 BSW1480202</p> <p>নাম : দৈবকী দাস পিতাৰ নাম : অক্ষয় দাস ঘৰ নং : 88৫ বয়স : 40 লিঙ্গ : মহিলা</p> <p>ফটো উপলব্ধ</p>	<p>602 BSW1480144</p> <p>নাম : জোনালী দাস মাতৃৰ নাম : তুলসী দাস ঘৰ নং : 88৫ বয়স : 39 লিঙ্গ : মহিলা</p> <p>ফটো উপলব্ধ</p>	<p>603 BSW1480166</p> <p>নাম : কৰ্ণমনি দাস মাতৃৰ নাম : তুলসী দাস ঘৰ নং : 88৫ বয়স : 37 লিঙ্গ : পুৰুষ</p> <p>ফটো উপলব্ধ</p>
<p>604 BSW0263376</p> <p>নাম : লুকমনি দাস মাতৃৰ নাম : তুলসী দাস ঘৰ নং : 88৫ বয়স : 30 লিঙ্গ : পুৰুষ</p> <p>ফটো উপলব্ধ</p>	<p>605 BSW1480213</p> <p>নাম : কিৰন বৰা স্বামীৰ নাম : চমক চন্দ্ৰ বৰা ঘৰ নং : 88৭ বয়স : 68 লিঙ্গ : মহিলা</p> <p>ফটো উপলব্ধ</p>	<p>606 BSW1480224</p> <p>নাম : দুলাল বৰা পিতাৰ নাম : চমক চন্দ্ৰ বৰা ঘৰ নং : 88৭ বয়স : 50 লিঙ্গ : পুৰুষ</p> <p>ফটো উপলব্ধ</p>
<p>607 BSW1480235</p> <p>নাম : বিজয় বৰা পিতাৰ নাম : চমক চন্দ্ৰ বৰা ঘৰ নং : 88৭ বয়স : 48 লিঙ্গ : পুৰুষ</p> <p>ফটো উপলব্ধ</p>	<p>S 608 BSW1480246</p> <p>নাম : মীন বৰা স্বামীৰ নাম : মিস্ট্ৰ চৌধুৰী ঘৰ নং : 88৭ বয়স : 45 লিঙ্গ : মহিলা</p> <p>ফটো উপলব্ধ</p>	<p>609 BSW1480257</p> <p>নাম : যুগল বৰা পিতাৰ নাম : চমক চন্দ্ৰ বৰা ঘৰ নং : 88৭ বয়স : 43 লিঙ্গ : পুৰুষ</p> <p>ফটো উপলব্ধ</p>
<p>E 610 BSW1480279</p> <p>নাম : মঞ্জু ডেকা স্বামীৰ নাম : বিপিন চন্দ্ৰ ডেকা ঘৰ নং : 88৮ বয়স : 62 লিঙ্গ : মহিলা</p> <p>ফটো উপলব্ধ</p>	<p>611 BSW1480280</p> <p>নাম : সীমান্ত কুমাৰ ডেকা পিতাৰ নাম : বিপিন চন্দ্ৰ ডেকা ঘৰ নং : 88৮ বয়স : 45 লিঙ্গ : পুৰুষ</p> <p>ফটো উপলব্ধ</p>	<p>S 612 BSW1480291</p> <p>নাম : দ্বীপজ্যোতি ডেকা স্বামীৰ নাম : লক্ষ্মীন্দন দাস ঘৰ নং : 88৮ বয়স : 43 লিঙ্গ : মহিলা</p> <p>ফটো উপলব্ধ</p>
<p>S 613 BSW1480304</p> <p>নাম : পাপৰি ডেকা পিতাৰ নাম : বিপিন চন্দ্ৰ ডেকা ঘৰ নং : 88৮ বয়স : 41 লিঙ্গ : মহিলা</p> <p>ফটো উপলব্ধ</p>	<p>614 BSW1480315</p> <p>নাম : মিনাক্ষী ডেকা পিতাৰ নাম : বিপিন চন্দ্ৰ ডেকা ঘৰ নং : 88৮ বয়স : 35 লিঙ্গ : মহিলা</p> <p>ফটো উপলব্ধ</p>	<p>615 BSW1480326</p> <p>নাম : জয়ন্তী বৰা স্বামীৰ নাম : কিতিশ বৰা ঘৰ নং : 88৯ বয়স : 58 লিঙ্গ : মহিলা</p> <p>ফটো উপলব্ধ</p>
<p>616 BSW1480348</p> <p>নাম : ববুল বড়া পিতাৰ নাম : খিতিশ বড়া ঘৰ নং : 88৯ বয়স : 39 লিঙ্গ : পুৰুষ</p> <p>ফটো উপলব্ধ</p>	<p>617 BSW1480359</p> <p>নাম : সংগীতা বড়া স্বামীৰ নাম : ববুল বড়া ঘৰ নং : 88৯ বয়স : 37 লিঙ্গ : মহিলা</p> <p>ফটো উপলব্ধ</p>	<p>618 BSW1480371</p> <p>নাম : বঞ্জল কলিতা পিতাৰ নাম : অক্ষয় কলিতা ঘৰ নং : 8৫০ বয়স : 48 লিঙ্গ : পুৰুষ</p> <p>ফটো উপলব্ধ</p>
<p>E 619 BSW1480439</p> <p>নাম : বামচাই সিং পিতাৰ নাম : ধনুসু সিং ঘৰ নং : 8৫১ বয়স : 72 লিঙ্গ : পুৰুষ</p> <p>ফটো উপলব্ধ</p>	<p>620 BSW1480451</p> <p>নাম : মামনী সৰকাৰ স্বামীৰ নাম : পঞ্চগনন সৰকাৰ ঘৰ নং : 8৫১ বয়স : 54 লিঙ্গ : মহিলা</p> <p>ফটো উপলব্ধ</p>	<p>621 BSW1480406</p> <p>নাম : বাম প্ৰসাদ সৰকাৰ পিতাৰ নাম : ননী গোপাল সৰকাৰ ঘৰ নং : 8৫১ বয়স : 53 লিঙ্গ : পুৰুষ</p> <p>ফটো উপলব্ধ</p>
<p>622 BSW1480417</p> <p>নাম : বুমা সৰকাৰ স্বামীৰ নাম : বাম প্ৰসাদ সৰকাৰ ঘৰ নং : 8৫১ বয়স : 42 লিঙ্গ : মহিলা</p> <p>ফটো উপলব্ধ</p>	<p>S 623 BSW1480462</p> <p>নাম : সুমন সৰকাৰ পিতাৰ নাম : পঞ্চগনন সৰকাৰ ঘৰ নং : 8৫১ বয়স : ৪৪ লিঙ্গ : মহিলা</p> <p>ফটো উপলব্ধ</p>	<p>624 BSW1480484</p> <p>নাম : দেবশীষ সৰকাৰ পিতাৰ নাম : পঞ্চগনন সৰকাৰ ঘৰ নং : 8৫১ বয়স : 37 লিঙ্গ : পুৰুষ</p> <p>ফটো উপলব্ধ</p>
<p>625 BSW1480508</p> <p>নাম : অৰ্চনা শীলসৰকাৰ স্বামীৰ নাম : উত্তম সৰকাৰ ঘৰ নং : 8৫১ বয়স : 37 লিঙ্গ : মহিলা</p> <p>ফটো উপলব্ধ</p>	<p>626 BSW1480495</p> <p>নাম : বৰষা শৰ্মা স্বামীৰ নাম : দেবশীষ সৰকাৰ ঘৰ নং : 8৫১ বয়স : 35 লিঙ্গ : মহিলা</p> <p>ফটো উপলব্ধ</p>	<p>627 BSW0225193</p> <p>নাম : গোবিন্দ মুৰাৰী পিতাৰ নাম : বাৰ্জেন মুৰাৰী ঘৰ নং : 8৫১ বয়স : 29 লিঙ্গ : পুৰুষ</p> <p>ফটো উপলব্ধ</p>
<p>628 QBH0063768</p> <p>নাম : টিনা সৰকাৰ পিতাৰ নাম : বাম প্ৰসাদ সৰকাৰ ঘৰ নং : 451 বয়স : 22 লিঙ্গ : মহিলা</p> <p>ফটো উপলব্ধ</p>	<p>629 QBH0173955</p> <p>নাম : বিয়াংকা সৰকাৰ পিতাৰ নাম : বাম প্ৰসাদ সৰকাৰ ঘৰ নং : 451 বয়স : 19 লিঙ্গ : মহিলা</p> <p>ফটো উপলব্ধ</p>	<p>630 BSW1480519</p> <p>নাম : মন ৰাজগোড় পিতাৰ নাম : বিশাল ৰাজগোড় ঘৰ নং : 8৫২ বয়স : 61 লিঙ্গ : মহিলা</p> <p>ফটো উপলব্ধ</p>



E 631 নাম : ডালিনি ডেকা স্বামীৰ নাম: জয়ৰাম ডেকা ঘৰ নং : 8৫৬ বয়স : ৪২ লিঙ্গ : মহিলা	BSW1480597 ফটো উপলব্ধ	632 নাম : কেশৱ ৰাজবংশী পিতাৰ নাম: জয় ৰাম ডেকা ঘৰ নং : ৪৫৬ বয়স : 59 লিঙ্গ : পুৰুষ	BSW1480622 ফটো উপলব্ধ	E 633 নাম : তৰা ৰাজবংশী পিতাৰ নাম: জয়ৰাম ডেকা ঘৰ নং : ৪৫৬ বয়স : 57 লিঙ্গ : মহিলা	BSW1480644 ফটো উপলব্ধ
634 নাম : হিমালী ডেকা স্বামীৰ নাম: বিশ্বজিত ডেকা ঘৰ নং : ৪৫৬ বয়স : 57 লিঙ্গ : মহিলা	BSW1598807 ফটো উপলব্ধ	635 নাম : ধনেশ্বৰী ৰাজবংশী স্বামীৰ নাম: দিলিপ ৰাজবংশী ঘৰ নং : ৪৫৬ বয়স : 52 লিঙ্গ : মহিলা	BSW1480688 ফটো উপলব্ধ	636 নাম : বৃন্দসিংহ ডেকা পিতাৰ নাম: জয়ৰাম ডেকা ঘৰ নং : ৪৫৬ বয়স : 51 লিঙ্গ : পুৰুষ	BSW1480655 ফটো উপলব্ধ
637 নাম : নিশা ৰাজবংশী স্বামীৰ নাম: কেশৱ ৰাজবংশী ঘৰ নং : ৪৫৬ বয়স : 50 লিঙ্গ : মহিলা	BSW1480633 ফটো উপলব্ধ	638 নাম : বিশ্বজিত ডেকা পিতাৰ নাম: জয়ৰাম ডেকা ঘৰ নং : ৪৫৬ বয়স : 48 লিঙ্গ : পুৰুষ	BSW1480666 ফটো উপলব্ধ	639 নাম : পূণ্য প্ৰভা ডেকা পিতাৰ নাম: জয়ৰাম ডেকা ঘৰ নং : ৪৫৬ বয়স : 45 লিঙ্গ : মহিলা	BSW1480677 ফটো উপলব্ধ
640 নাম : কমলজিত ডেকা মাতৃৰ নাম: হিমালী ডেকা ঘৰ নং : ৪৫৬ বয়স : 31 লিঙ্গ : পুৰুষ	BSW0112896 ফটো উপলব্ধ	641 নাম : সন্জয় ডেকা মাতৃৰ নাম: হিমালী ডেকা ঘৰ নং : ৪৫৬ বয়স : 28 লিঙ্গ : পুৰুষ	BSW0225441 ফটো উপলব্ধ	642 নাম : চন্দন ৰাজবংশী পিতাৰ নাম: কেশৱ ৰাজবংশী ঘৰ নং : ৪৫৬ বয়স : 26 লিঙ্গ : পুৰুষ	BSW0384016 ফটো উপলব্ধ
643 নাম : দিশাণত ৰাজবংশী পিতাৰ নাম: কেশৱ ৰাজবংশী ঘৰ নং : 456 বয়স : 21 লিঙ্গ : পুৰুষ	QBH0058271 ফটো উপলব্ধ	644 নাম : খৰ্গেশ্বৰ বৰুৱা পিতাৰ নাম: চয়া ৰাম বৰুৱা ঘৰ নং : ৪৫৮ বয়স : 72 লিঙ্গ : পুৰুষ	BSW1480768 ফটো উপলব্ধ	645 নাম : ধীৰেশ্বৰ বৰুৱা পিতাৰ নাম: চয়া ৰাম বৰুৱা ঘৰ নং : ৪৫৮ বয়স : 68 লিঙ্গ : পুৰুষ	BSW1480713 ফটো উপলব্ধ
646 নাম : ডিম্বেশ্বৰী বৰুৱা স্বামীৰ নাম: ধীৰেশ্বৰ বৰুৱা ঘৰ নং : ৪৫৮ বয়স : 63 লিঙ্গ : মহিলা	BSW1480724 ফটো উপলব্ধ	# 647 নাম : জীতেন্দ্ৰ বৰুৱা পিতাৰ নাম: গম্ভীৰ বৰুৱা ঘৰ নং : 528 বয়স : 53 লিঙ্গ : পুৰুষ	BSW1480791 ফটো উপলব্ধ	# 648 নাম : পূণ্যৰেখা বৰুৱা স্বামীৰ নাম: জীতেন্দ্ৰ বৰুৱা ঘৰ নং : 528 বয়স : 51 লিঙ্গ : মহিলা	BSW1480780 ফটো উপলব্ধ
649 নাম : কম্পনা বৰুৱা পিতাৰ নাম: ধীৰেশ্বৰ বৰুৱা ঘৰ নং : ৪৫৮ বয়স : 47 লিঙ্গ : মহিলা	BSW1480735 ফটো উপলব্ধ	650 নাম : শৈলেন বৰুৱা পিতাৰ নাম: ধীৰেশ্বৰ বৰুৱা ঘৰ নং : ৪৫৮ বয়স : 42 লিঙ্গ : পুৰুষ	BSW1480746 ফটো উপলব্ধ	S 651 নাম : শেৱালী বৰুৱা পিতাৰ নাম: ধীৰেশ্বৰ বৰুৱা ঘৰ নং : ৪৫৮ বয়স : 41 লিঙ্গ : মহিলা	BSW1480757 ফটো উপলব্ধ
652 নাম : ধমেন্দ্ৰ বৰুৱা পিতাৰ নাম: খৰ্গেশ্বৰ বৰুৱা ঘৰ নং : ৪৫৮ বয়স : 38 লিঙ্গ : পুৰুষ	BSW1480779 ফটো উপলব্ধ	653 নাম : ভনিতা বৰুৱা পিতাৰ নাম: খৰ্গেশ্বৰ বৰুৱা ঘৰ নং : ৪৫৮ বয়স : 32 লিঙ্গ : মহিলা	BSW1598410 ফটো উপলব্ধ	654 নাম : হেমেন্দ্ৰ বৰুৱা পিতাৰ নাম: গম্ভীৰ বৰুৱা ঘৰ নং : 458 ক বয়স : 43 লিঙ্গ : পুৰুষ	BSW0112946 ফটো উপলব্ধ
#2 655 নাম : হীৰামনি ডেকা স্বামীৰ নাম: হেমেন্দ্ৰ বৰুৱা ঘৰ নং : 458 ক বয়স : 30 লিঙ্গ : মহিলা	HPQ1681250 ফটো উপলব্ধ	656 নাম : মহিতা বৰুৱা স্বামীৰ নাম: বৃদ্ধেশ্বৰ বৰুৱা ঘৰ নং : ৪৫৯ বয়স : 72 লিঙ্গ : মহিলা	BSW1480804 ফটো উপলব্ধ	657 নাম : দুৰ্লভ বৰুৱা পিতাৰ নাম: বৃদ্ধেশ্বৰ বৰুৱা ঘৰ নং : ৪৫৯ বয়স : 49 লিঙ্গ : পুৰুষ	BSW1480815 ফটো উপলব্ধ
658 নাম : ধনজিত বৰুৱা পিতাৰ নাম: বৃদ্ধেশ্বৰ বৰুৱা ঘৰ নং : ৪৫৯ বয়স : 46 লিঙ্গ : পুৰুষ	BSW1480826 ফটো উপলব্ধ	S 659 নাম : খঞ্জনা বৰুৱা পিতাৰ নাম: বৃদ্ধেশ্বৰ বৰুৱা ঘৰ নং : ৪৫৯ বয়স : 38 লিঙ্গ : মহিলা	BSW1480837 ফটো উপলব্ধ	660 নাম : তৃষ্ণা বড়া স্বামীৰ নাম: দুৰ্লভ বৰুৱা ঘৰ নং : ৪৫৯ বয়স : 33 লিঙ্গ : মহিলা	BSW0383901 ফটো উপলব্ধ



661 নাম : ভবি বানী শইকীয়া স্বামীৰ নাম : শেলেন বৰুৱা ঘৰ নং : 459 বয়স : 26 লিঙ্গ : মহিলা	BSW3878261 ফটো উপলব্ধ	662 নাম : প্ৰণয় কুমাৰ বৰুৱা পিতাৰ নাম : চয়াৰাম বৰুৱা ঘৰ নং : 8৬০ বয়স : 72 লিঙ্গ : পুৰুষ	BSW1480848 ফটো উপলব্ধ	663 নাম : বানেশ্বৰী বৰুৱা স্বামীৰ নাম : প্ৰণয় কুমাৰ বৰুৱা ঘৰ নং : 8৬০ বয়স : 63 লিঙ্গ : মহিলা	BSW1480859 ফটো উপলব্ধ
664 নাম : নগেন বৰুৱা পিতাৰ নাম : প্ৰফুল্ল বৰুৱা ঘৰ নং : 8৬০ বয়স : 62 লিঙ্গ : পুৰুষ	BSW1598590 ফটো উপলব্ধ	665 নাম : নীমা বৰুৱা স্বামীৰ নাম : নগেন বৰুৱা ঘৰ নং : 8৬০ বয়স : 57 লিঙ্গ : মহিলা	BSW1598603 ফটো উপলব্ধ	666 নাম : প্ৰবীন বৰুৱা পিতাৰ নাম : বত্ৰেশ্বৰ বৰুৱা ঘৰ নং : 8৬০ বয়স : 45 লিঙ্গ : পুৰুষ	BSW1480871 ফটো উপলব্ধ
667 নাম : হেমেন বৰুৱা পিতাৰ নাম : বত্ৰেশ্বৰ বৰুৱা ঘৰ নং : 8৬০ বয়স : 45 লিঙ্গ : পুৰুষ	BSW1480860 ফটো উপলব্ধ	668 নাম : বিজয় কুমাৰ বৰুৱা পিতাৰ নাম : প্ৰনয় বৰুৱা ঘৰ নং : 8৬০ বয়স : 41 লিঙ্গ : পুৰুষ	BSW1480882 ফটো উপলব্ধ	669 নাম : প্ৰদীপ বৰুৱা পিতাৰ নাম : নগেন বৰুৱা ঘৰ নং : 8৬০ বয়স : 37 লিঙ্গ : পুৰুষ	BSW1598625 ফটো উপলব্ধ
670 নাম : হিতেশ বৰুৱা পিতাৰ নাম : প্ৰণয় কুমাৰ বৰুৱা ঘৰ নং : 8৬০ বয়স : 37 লিঙ্গ : পুৰুষ	BSW1480893 ফটো উপলব্ধ	671 নাম : হিমাঞ্জলী বৰুৱা পিতাৰ নাম : প্ৰনয় বৰুৱা ঘৰ নং : 8৬০ বয়স : 34 লিঙ্গ : মহিলা	BSW1480906 ফটো উপলব্ধ	672 নাম : জীবন পানিকা পিতাৰ নাম : জকৰ পানিকা ঘৰ নং : 8৬১ বয়স : 75 লিঙ্গ : পুৰুষ	BSW1480917 ফটো উপলব্ধ
673 নাম : কপিল পানিকা পিতাৰ নাম : জীবন পানিকা ঘৰ নং : 8৬১ বয়স : 47 লিঙ্গ : পুৰুষ	BSW1480939 ফটো উপলব্ধ	674 নাম : বাবলী পানিকা স্বামীৰ নাম : কপিল পানিকা ঘৰ নং : 8৬১ বয়স : 45 লিঙ্গ : মহিলা	BSW0386698 ফটো উপলব্ধ	675 নাম : দুৰ্গা পানিকা পিতাৰ নাম : জীবন পানিকা ঘৰ নং : 8৬১ বয়স : 44 লিঙ্গ : পুৰুষ	BSW1480940 ফটো উপলব্ধ
676 নাম : অনিতা পানিকা পিতাৰ নাম : জীবন পানিকা ঘৰ নং : 8৬১ বয়স : 42 লিঙ্গ : মহিলা	BSW1480951 ফটো উপলব্ধ	S 677 নাম : ভান পানিকা পিতাৰ নাম : জীবন পানিকা ঘৰ নং : 8৬১ বয়স : 39 লিঙ্গ : মহিলা	BSW1480962 ফটো উপলব্ধ	678 নাম : নিৰঞ্জন পানিকা পিতাৰ নাম : জীৱন পানিকা ঘৰ নং : 8৬১ বয়স : 34 লিঙ্গ : পুৰুষ	BSW0113597 ফটো উপলব্ধ
679 নাম : ববিতা পানিকা স্বামীৰ নাম : দুৰ্গা পানিকা ঘৰ নং : 8৬১ বয়স : 28 লিঙ্গ : মহিলা	BSW0113688 ফটো উপলব্ধ	680 নাম : ধনেশ্বৰ ৰাভা পিতাৰ নাম : কেকৰাম ৰাভা ঘৰ নং : 8৬২ বয়স : 72 লিঙ্গ : পুৰুষ	BSW1480973 ফটো উপলব্ধ	681 নাম : কাঞ্চন ৰাভা স্বামীৰ নাম : দনেশ্বৰ ৰাভা ঘৰ নং : 8৬২ বয়স : 60 লিঙ্গ : মহিলা	BSW1480984 ফটো উপলব্ধ
682 নাম : দেবজিত ৰাভা পিতাৰ নাম : দনেশ্বৰ ৰাভা ঘৰ নং : 8৬২ বয়স : 46 লিঙ্গ : পুৰুষ	BSW1480995 ফটো উপলব্ধ	S 683 নাম : সংগীতা ৰাভা পিতাৰ নাম : ধনেশ্বৰ ৰাভা ঘৰ নং : 8৬২ বয়স : 40 লিঙ্গ : মহিলা	BSW1481001 ফটো উপলব্ধ	684 নাম : প্ৰতিমনি তালুকদাৰ ৰাভা স্বামীৰ নাম : দেৱজিত ৰাভা ঘৰ নং : 8৬২ বয়স : 40 লিঙ্গ : মহিলা	BSW1483245 ফটো উপলব্ধ
E 685 নাম : সুৰেন্দ্ৰ নাথ শৰ্মা পিতাৰ নাম : নন্দা শৰ্মা ঘৰ নং : 8৬৩ বয়স : 75 লিঙ্গ : পুৰুষ	BSW1481012 ফটো উপলব্ধ	E 686 নাম : নিৰ গোস্থামি শৰ্মা স্বামীৰ নাম : সুৰেন্দ্ৰ নাথ শৰ্মা ঘৰ নং : 8৬৩ বয়স : 65 লিঙ্গ : মহিলা	BSW1481023 ফটো উপলব্ধ	687 নাম : ক্ষীৰদা দেৱী পিতাৰ নাম : পিলিঙা শৰ্মা ঘৰ নং : 8৬৩ বয়স : 52 লিঙ্গ : মহিলা	BSW1481056 ফটো উপলব্ধ
S 688 নাম : বনালী শৰ্মা পিতাৰ নাম : সুৰেন্দ্ৰ শৰ্মা ঘৰ নং : 8৬৩ বয়স : 40 লিঙ্গ : মহিলা	BSW1481034 ফটো উপলব্ধ	689 নাম : বিকাশ শৰ্মা পিতাৰ নাম : সুৰেন্দ্ৰ নাথ শৰ্মা ঘৰ নং : 8৬৩ বয়স : 38 লিঙ্গ : পুৰুষ	BSW1481045 ফটো উপলব্ধ	690 নাম : প্ৰকাশ শৰ্মা পিতাৰ নাম : সুৰেন্দ্ৰ নাথ শৰ্মা ঘৰ নং : 8৬৩ বয়স : 35 লিঙ্গ : পুৰুষ	BSW1483074 ফটো উপলব্ধ



691 নাম : মনীশা বৰদলৈ স্বামীৰ নাম: প্রকাশ শৰ্মা ঘৰ নং : 463 বয়স : 34 লিঙ্গ : মহিলা	CFN1458419 ফটো উপলব্ধ	692 নাম : মনলিছা কলিতা পিতাৰ নাম: বিপিন কলিতা ঘৰ নং : 8৬৩ক বয়স : 39 লিঙ্গ : মহিলা	BSW1481067 ফটো উপলব্ধ	693 নাম : ইৰা বৰুৱা স্বামীৰ নাম: লুহিত চন্দ্ৰ বৰুৱা ঘৰ নং : 8৭১ বয়স : 82 লিঙ্গ : মহিলা	BSW1481125 ফটো উপলব্ধ
694 নাম : গুঞ্জন ৰাই বৰুৱা পিতাৰ নাম: লুহিত চন্দ্ৰ বৰুৱা ঘৰ নং : 8৭১ বয়স : 54 লিঙ্গ : পুৰুষ	BSW1481136 ফটো উপলব্ধ	695 নাম : কবিতা বৰুৱা স্বামীৰ নাম: গুঞ্জন বৰুৱা ঘৰ নং : 8৭১ বয়স : 47 লিঙ্গ : মহিলা	BSW1481147 ফটো উপলব্ধ	696 নাম : মুনীন বৰুৱা পিতাৰ নাম: লুহিত চন্দ্ৰ বৰুৱা ঘৰ নং : 8৭১ বয়স : 47 লিঙ্গ : পুৰুষ	BSW1481158 ফটো উপলব্ধ
697 নাম : জাহ্নবী বৰুৱা স্বামীৰ নাম: মুনীন বৰুৱা ঘৰ নং : 8৭১ বয়স : 40 লিঙ্গ : মহিলা	BSW0225375 ফটো উপলব্ধ	698 নাম : নিকেশ ৰাই বৰুৱা পিতাৰ নাম: গুঞ্জন ৰাই বৰুৱা ঘৰ নং : 8৭১ বয়স : 27 লিঙ্গ : পুৰুষ	BSW0225383 ফটো উপলব্ধ	699 নাম : তনয়ী বৰুৱা পিতাৰ নাম: গুঞ্জন ৰাই বৰুৱা ঘৰ নং : 471 বয়স : 24 লিঙ্গ : মহিলা	BSW0497511 ফটো উপলব্ধ
700 নাম : ৰীণা বৰুৱা স্বামীৰ নাম: ত্ৰৈলোক্য বৰুৱা ঘৰ নং : 8৭২ বয়স : 55 লিঙ্গ : মহিলা	BSW1481181 ফটো উপলব্ধ	701 নাম : দেৱদ্যুম্ন বৰুৱা পিতাৰ নাম: ত্ৰৈলোক্য বৰুৱা ঘৰ নং : 8৭২ বয়স : 29 লিঙ্গ : পুৰুষ	BSW0225615 ফটো উপলব্ধ	S 702 নাম : দীপিকা বৰুৱা স্বামীৰ নাম: ৰবীন ভড়ালী ঘৰ নং : 8৭৩ বয়স : 68 লিঙ্গ : মহিলা	BSW1481329 ফটো উপলব্ধ
703 নাম : জ্ঞানেন্দ্ৰ কুমাৰ বৰুৱা পিতাৰ নাম: নিৰানন্দ বৰুৱা ঘৰ নং : 8৭৩ বয়স : 66 লিঙ্গ : পুৰুষ	BSW1481283 ফটো উপলব্ধ	704 নাম : বিচিত্ৰ কুমাৰ বৰুৱা পিতাৰ নাম: নিৰানন্দ বৰুৱা ঘৰ নং : 8৭৩ বয়স : 64 লিঙ্গ : পুৰুষ	BSW1481307 ফটো উপলব্ধ	705 নাম : মিনাক্ষী বৰুৱা স্বামীৰ নাম: বিচিত্ৰ কুমাৰ বৰুৱা ঘৰ নং : 8৭৩ বয়স : 55 লিঙ্গ : মহিলা	BSW1481318 ফটো উপলব্ধ
706 নাম : ৰূপালী বৰুৱা স্বামীৰ নাম: জ্ঞানেন্দ্ৰ কুমাৰ বৰুৱা ঘৰ নং : 8৭৩ বয়স : 55 লিঙ্গ : মহিলা	BSW1481294 ফটো উপলব্ধ	707 নাম : নতাশা নিতি বৰুৱা পিতাৰ নাম: বিচিত্ৰ কুমাৰ বৰুৱা ঘৰ নং : 8৭৩ বয়স : 30 লিঙ্গ : মহিলা	BSW1483234 ফটো উপলব্ধ	708 নাম : তনয় তহিন বৰুৱা পিতাৰ নাম: জ্ঞানেন্দ্ৰ কুমাৰ বৰুৱা ঘৰ নং : 8৭৩ বয়স : 27 লিঙ্গ : পুৰুষ	BSW0378927 ফটো উপলব্ধ
709 নাম : কল্লোল তহিন বৰুৱা পিতাৰ নাম: জ্ঞানেন্দ্ৰ কুমাৰ বৰুৱা ঘৰ নং : 473 বয়স : 22 লিঙ্গ : পুৰুষ	QBH0006171 ফটো উপলব্ধ	710 নাম : জানকী বৰুৱা স্বামীৰ নাম: হিৰণ্য বৰুৱা ঘৰ নং : 8৭৪ বয়স : 66 লিঙ্গ : মহিলা	BSW1481341 ফটো উপলব্ধ	711 নাম : মুনাল বৰুৱা পিতাৰ নাম: হিৰণ্য বৰুৱা ঘৰ নং : 8৭৪ বয়স : 48 লিঙ্গ : পুৰুষ	BSW1481352 ফটো উপলব্ধ
S2 712 নাম : মৌচুমী বৰুৱা স্বামীৰ নাম: দিবাকৰ কুমাৰ নাথ ঘৰ নং : 8৭৪ বয়স : 46 লিঙ্গ : মহিলা	BSW1481363 ফটো উপলব্ধ	713 নাম : মামনী বৰুৱা স্বামীৰ নাম: মুনাল বৰুৱা ঘৰ নং : 8৭৪ বয়স : 37 লিঙ্গ : মহিলা	BSW1598727 ফটো উপলব্ধ	714 নাম : মধুস্মিতা বৰুৱা মাতৃৰ নাম: জানকী বৰুৱা ঘৰ নং : 8৭৪ বয়স : 35 লিঙ্গ : মহিলা	BSW1482888 ফটো উপলব্ধ
715 নাম : পৰাগ বৰুৱা মাতৃৰ নাম: জানকী বৰুৱা ঘৰ নং : 8৭৪ বয়স : 32 লিঙ্গ : পুৰুষ	BSW1482899 ফটো উপলব্ধ	716 নাম : ৰীনা দাস স্বামীৰ নাম: বলীন চন্দ্ৰ দাস ঘৰ নং : 8৮০ বয়স : 65 লিঙ্গ : মহিলা	BSW1481385 ফটো উপলব্ধ	717 নাম : মুকুট দাস পিতাৰ নাম: অতিৰাম দাস ঘৰ নং : 8৮০ বয়স : 62 লিঙ্গ : পুৰুষ	BSW1481396 ফটো উপলব্ধ
718 নাম : ৰীতম দাস পিতাৰ নাম: বলীন চন্দ্ৰ দাস ঘৰ নং : 8৮০ বয়স : 43 লিঙ্গ : পুৰুষ	BSW1481421 ফটো উপলব্ধ	719 নাম : ৰূপম দাস পিতাৰ নাম: বলীন দাস ঘৰ নং : 8৮০ বয়স : 42 লিঙ্গ : পুৰুষ	BSW1481410 ফটো উপলব্ধ	720 নাম : অজয় কুমাৰ ঘোষ পিতাৰ নাম: জগেশ চন্দ্ৰ ঘোষ ঘৰ নং : 8৮৮ বয়স : 64 লিঙ্গ : পুৰুষ	BSW1481432 ফটো উপলব্ধ



721 নাম : শিখা ঘোষ স্বামীৰ নাম : অজয় কুঃ ঘোষ ঘৰ নং : 8৮৮ বয়স : 61 লিঙ্গ : মহিলা	BSW1481443 ফটো উপলব্ধ	722 নাম : চন্দনা ঘোষ স্বামীৰ নাম : অমৰেন্দ্ৰ ঘোষ ঘৰ নং : 8৮৮ বয়স : 55 লিঙ্গ : মহিলা	BSW1481465 ফটো উপলব্ধ	723 নাম : ভাস্কৰ ঘোষ পিতাৰ নাম : অজয় ঘোষ ঘৰ নং : 8৮৮ বয়স : 35 লিঙ্গ : পুৰুষ	BSW1483154 ফটো উপলব্ধ
724 নাম : ভাৰতী ঘোষ পিতাৰ নাম : অজয় কুমাৰ ঘোষ ঘৰ নং : 8৮৮ বয়স : 32 লিঙ্গ : মহিলা	BSW1483165 ফটো উপলব্ধ	725 নাম : অনিকেত ঘোষ পিতাৰ নাম : অমৰেন্দ্ৰ ঘোষ ঘৰ নং : 8৮৮ বয়স : 26 লিঙ্গ : পুৰুষ	BSW0383836 ফটো উপলব্ধ	726 নাম : গিৰিন্দ্ৰ প্ৰসাদ তালুকদাৰ পিতাৰ নাম : গঙ্গাৰাম তালুকদাৰ ঘৰ নং : 8৯৭ বয়স : 67 লিঙ্গ : পুৰুষ	BSW1481487 ফটো উপলব্ধ
727 নাম : হীৰা বৰুৱা তালুকদাৰ স্বামীৰ নাম : শঙ্কৰ বৰুৱা ঘৰ নং : 8৯৭ বয়স : 60 লিঙ্গ : মহিলা	BSW1481534 ফটো উপলব্ধ	728 নাম : বুলু তালুকদাৰ স্বামীৰ নাম : গিৰিন্দ্ৰ প্ৰসাদ তালুকদাৰ ঘৰ নং : 8৯৭ বয়স : 59 লিঙ্গ : মহিলা	BSW1481498 ফটো উপলব্ধ	729 নাম : বিমল তালুকদাৰ পিতাৰ নাম : গঙ্গাৰাম তালুকদাৰ ঘৰ নং : 8৯৭ বয়স : 57 লিঙ্গ : পুৰুষ	BSW1481523 ফটো উপলব্ধ
730 নাম : জ্যোতি প্ৰসাদ তালুকদাৰ পিতাৰ নাম : গঙ্গা ৰাম তালুকদাৰ ঘৰ নং : 8৯৭ বয়স : 57 লিঙ্গ : পুৰুষ	BSW1481501 ফটো উপলব্ধ	731 নাম : প্ৰনীতা তালুকদাৰ স্বামীৰ নাম : জ্যোতি প্ৰসাদ তালুকদাৰ ঘৰ নং : 8৯৭ বয়স : 56 লিঙ্গ : মহিলা	BSW1481512 ফটো উপলব্ধ	732 নাম : ভাস্কৰ জ্যোতি তালুকদাৰ পিতাৰ নাম : জ্যোতি প্ৰসাদ তালুকদাৰ ঘৰ নং : 8৯৭ বয়স : 32 লিঙ্গ : পুৰুষ	BSW1483132 ফটো উপলব্ধ
S 733 নাম : মহম্মদ মুন্না আছম পিতাৰ নাম : মহম্মদ ইয়াচিন আনচাৰী ঘৰ নং : 8৯৭ক বয়স : 30 লিঙ্গ : পুৰুষ	BSW0117507 ফটো উপলব্ধ	734 নাম : আটলান্টা দাস পিতাৰ নাম : প্ৰণৱজ্যোতি দাস ঘৰ নং : 8৯৭ক বয়স : 25 লিঙ্গ : মহিলা	BSW0378844 ফটো উপলব্ধ	735 নাম : নিশান্ত চহৰীয়া পিতাৰ নাম : শিৱ চহৰীয়া ঘৰ নং : 8৯৭ খ বয়স : 25 লিঙ্গ : পুৰুষ	BSW0378992 ফটো উপলব্ধ
736 নাম : ডঃ শিৱ চহৰীয়া পিতাৰ নাম : ৰমণী চহৰীয়া ঘৰ নং : 8৯৭খ বয়স : 57 লিঙ্গ : পুৰুষ	BSW1481567 ফটো উপলব্ধ	737 নাম : প্ৰণৱজ্যোতি দাস পিতাৰ নাম : ৰমেন দাস ঘৰ নং : 8৯৭ক বয়স : 56 লিঙ্গ : পুৰুষ	BSW1481556 ফটো উপলব্ধ	738 নাম : অৰ্চনা দাস স্বামীৰ নাম : প্ৰনৱ জ্যোতি দাস ঘৰ নং : 8৯৭ক বয়স : 53 লিঙ্গ : মহিলা	BSW1481545 ফটো উপলব্ধ
739 নাম : দিপালি বৰ্মাণ স্বামীৰ নাম : শিৱ চহৰীয়া ঘৰ নং : 8৯৭খ বয়স : 53 লিঙ্গ : মহিলা	BSW1481578 ফটো উপলব্ধ	S 740 নাম : সৰুসুতা পাটোৱাৰী স্বামীৰ নাম : ওম প্ৰকাশ পাটোৱাৰী ঘৰ নং : ৫০৮ বয়স : 63 লিঙ্গ : মহিলা	BSW1481590 ফটো উপলব্ধ	S 741 নাম : প্ৰতাপ গৌৰেল পিতাৰ নাম : জিতাৰাম গৌৰেল ঘৰ নং : ৫০৮ বয়স : 64 লিঙ্গ : পুৰুষ	BSW1481614 ফটো উপলব্ধ
S 742 নাম : লীলাবতী গৌৰেল স্বামীৰ নাম : প্ৰতাপ গৌৰেল ঘৰ নং : ৫০৮ বয়স : 57 লিঙ্গ : মহিলা	BSW1481625 ফটো উপলব্ধ	743 নাম : প্ৰিয়া গৌৰেল পিতাৰ নাম : প্ৰতাপ গৌৰেল ঘৰ নং : ৫০৮ বয়স : 35 লিঙ্গ : মহিলা	BSW1481636 ফটো উপলব্ধ	S 744 নাম : নবীন গৌৰেল পিতাৰ নাম : প্ৰতাপ গৌৰেল ঘৰ নং : ৫০৮ বয়স : 35 লিঙ্গ : পুৰুষ	BSW1481647 ফটো উপলব্ধ
745 নাম : হৰিত্ৰা বৰুৱা স্বামীৰ নাম : ৰপক বৰুৱা ঘৰ নং : 517 বয়স : 31 লিঙ্গ : মহিলা	BSW3892056 ফটো উপলব্ধ	746 নাম : দীপক তালুকদাৰ পিতাৰ নাম : উমাৰাম তালুকদাৰ ঘৰ নং : ৫২১ বয়স : 71 লিঙ্গ : পুৰুষ	BSW1481670 ফটো উপলব্ধ	747 নাম : শান্তী দাস স্বামীৰ নাম : হেম চন্দ্ৰ দাস ঘৰ নং : ৫২১ বয়স : 70 লিঙ্গ : মহিলা	BSW0543579 ফটো উপলব্ধ
748 নাম : তুলু তালুকদাৰ স্বামীৰ নাম : দীপক তালুকদাৰ ঘৰ নং : ৫২১ বয়স : 68 লিঙ্গ : মহিলা	BSW1481681 ফটো উপলব্ধ	749 নাম : ৰাজা ৰাম তালুকদাৰ পিতাৰ নাম : উমাৰাম তালুকদাৰ ঘৰ নং : ৫২১ বয়স : 65 লিঙ্গ : পুৰুষ	BSW1481658 ফটো উপলব্ধ	750 নাম : গায়ত্ৰী তালুকদাৰ স্বামীৰ নাম : ৰাজা ৰাম তালুকদাৰ ঘৰ নং : ৫২১ বয়স : 57 লিঙ্গ : মহিলা	BSW1481669 ফটো উপলব্ধ



751 নাম : মিনাক্ষী তালুকদাৰ কাকতি পিতাৰ নাম: দীপক তালুকদাৰ ঘৰ নং : ৫২১ বয়স : 41 লিঙ্গ : মহিলা	BSW1481692 ফটো উপলব্ধ	752 নাম : প্ৰতীক তালুকদাৰ পিতাৰ নাম: দীপক তালুকদাৰ ঘৰ নং : ৫২১ বয়স : 39 লিঙ্গ : পুৰুষ	BSW0384164 ফটো উপলব্ধ	753 নাম : প্ৰনীতা শৰ্মা তালুকদাৰ স্বামীৰ নাম: প্ৰতীক তালুকদাৰ ঘৰ নং : ৫২১ বয়স : 37 লিঙ্গ : মহিলা	BSW0384180 ফটো উপলব্ধ
754 নাম : ভামিনী কাশ্যপ পিতাৰ নাম: বাজাৰাম তালুকদাৰ ঘৰ নং : ৫২১ বয়স : 27 লিঙ্গ : মহিলা	BSW0378869 ফটো উপলব্ধ	755 নাম : অনিমা তালুকদাৰ স্বামীৰ নাম: গৌতম তালুকদাৰ ঘৰ নং : ৫২২ বয়স : 64 লিঙ্গ : মহিলা	BSW1481716 ফটো উপলব্ধ	756 নাম : প্ৰনিত কুমাৰ তালুকদাৰ পিতাৰ নাম: গৌতম তালুকদাৰ ঘৰ নং : ৫২২ বয়স : 41 লিঙ্গ : পুৰুষ	BSW1481727 ফটো উপলব্ধ
757 নাম : দীক্ষিতা কাশ্যপ মাতৃৰ নাম: অনিমা তালুকদাৰ ঘৰ নং : ৫২২ বয়স : 34 লিঙ্গ : মহিলা	BSW0225524 ফটো উপলব্ধ	758 নাম : গয়া দাস স্বামীৰ নাম: গনেশ চন্দ্ৰ দাস ঘৰ নং : ৫২৬ বয়স : 67 লিঙ্গ : মহিলা	BSW1481750 ফটো উপলব্ধ	759 নাম : উজ্জ্বল চন্দ্ৰ দাস পিতাৰ নাম: বাসুদেব দাস ঘৰ নং : ৫২৬ বয়স : 65 লিঙ্গ : পুৰুষ	BSW1481783 ফটো উপলব্ধ
760 নাম : কল্যাণী দাস স্বামীৰ নাম: দেব কুঃ দাস ঘৰ নং : ৫২৬ বয়স : 64 লিঙ্গ : মহিলা	BSW1481772 ফটো উপলব্ধ	761 নাম : গিৰি ডেকা স্বামীৰ নাম: উজ্জ্বল চন্দ্ৰ দাস ঘৰ নং : ৫২৬ বয়স : 60 লিঙ্গ : মহিলা	BSW1481818 ফটো উপলব্ধ	762 নাম : উতপল দাস পিতাৰ নাম: গনেশ চন্দ্ৰ দাস ঘৰ নং : ৫২৬ বয়স : 43 লিঙ্গ : পুৰুষ	BSW1481794 ফটো উপলব্ধ
763 নাম : বুৰী লহকৰ স্বামীৰ নাম: উতপল দাস ঘৰ নং : 526 বয়স : 42 লিঙ্গ : মহিলা	BSW3893302 ফটো উপলব্ধ	764 নাম : দীপাঞ্জু দাস পিতাৰ নাম: গনেশ চন্দ্ৰ দাস ঘৰ নং : ৫২৬ বয়স : 41 লিঙ্গ : মহিলা	BSW1481807 ফটো উপলব্ধ	765 নাম : চিন্ময় দাস মাতৃৰ নাম: কল্যাণী দাস ঘৰ নং : ৫২৬ বয়স : 28 লিঙ্গ : পুৰুষ	BSW0225490 ফটো উপলব্ধ
766 নাম : অভিষেক বৰুৱা পিতাৰ নাম: জীতেন্দ্ৰ বৰুৱা ঘৰ নং : 528 বয়স : 20 লিঙ্গ : পুৰুষ	QBH0063677 ফটো উপলব্ধ	767 নাম : বীৰেশ্বৰী দাস স্বামীৰ নাম: মানিক দাস ঘৰ নং : ৫৩৫ বয়স : 70 লিঙ্গ : মহিলা	BSW1481830 ফটো উপলব্ধ	768 নাম : জীতেন দাস পিতাৰ নাম: মানিক দাস ঘৰ নং : ৫৩৫ বয়স : 51 লিঙ্গ : পুৰুষ	BSW1481841 ফটো উপলব্ধ
769 নাম : পঙ্কজ দাস পিতাৰ নাম: মানিক দাস ঘৰ নং : ৫৩৫ বয়স : 47 লিঙ্গ : পুৰুষ	BSW1481863 ফটো উপলব্ধ	770 নাম : জোন দাস স্বামীৰ নাম: জীতেন দাস ঘৰ নং : ৫৩৫ বয়স : 46 লিঙ্গ : মহিলা	BSW1481852 ফটো উপলব্ধ	771 নাম : ভনীতা দাশ পিতাৰ নাম: জীতেন দাশ ঘৰ নং : 535 বয়স : 22 লিঙ্গ : মহিলা	BSW3853959 ফটো উপলব্ধ
772 নাম : প্ৰদীপ চন্দ্ৰ দাস পিতাৰ নাম: উপেন দাস ঘৰ নং : ৫৩৬ বয়স : 62 লিঙ্গ : পুৰুষ	BSW1481885 ফটো উপলব্ধ	773 নাম : প্ৰফুল্ল দাস পিতাৰ নাম: উপেন দাস ঘৰ নং : ৫৩৬ বয়স : 55 লিঙ্গ : পুৰুষ	BSW1481909 ফটো উপলব্ধ	774 নাম : জোনাকী দাস স্বামীৰ নাম: প্ৰদীপ চন্দ্ৰ দাস ঘৰ নং : ৫৩৬ বয়স : 50 লিঙ্গ : মহিলা	BSW1481896 ফটো উপলব্ধ
775 নাম : অঞ্জু দাস স্বামীৰ নাম: প্ৰফুল্ল দাস ঘৰ নং : ৫৩৬ বয়স : 45 লিঙ্গ : মহিলা	BSW0124099 ফটো উপলব্ধ	776 নাম : নৰেশ্বৰ ডেকা পিতাৰ নাম: কুহিমল ডেকা ঘৰ নং : ৫৩৮ বয়স : 55 লিঙ্গ : পুৰুষ	BSW1481954 ফটো উপলব্ধ	777 নাম : বুলু ডেকা স্বামীৰ নাম: নৰেশ্বৰ ডেকা ঘৰ নং : ৫৩৮ বয়স : 52 লিঙ্গ : মহিলা	BSW1481965 ফটো উপলব্ধ
778 নাম : অভিজিতা ডেকা পিতাৰ নাম: নৰেশ্বৰ ডেকা ঘৰ নং : ৫৩৮ বয়স : 29 লিঙ্গ : মহিলা	BSW0124198 ফটো উপলব্ধ	779 নাম : পদমী ডেকা স্বামীৰ নাম: গোপাল চন্দ্ৰ ডেকা ঘৰ নং : ৫৩৯ বয়স : 57 লিঙ্গ : মহিলা	BSW1481987 ফটো উপলব্ধ	780 নাম : খগেন ডেকা পিতাৰ নাম: গোপাল চন্দ্ৰ ডেকা ঘৰ নং : ৫৩৯ বয়স : 38 লিঙ্গ : পুৰুষ	BSW1482015 ফটো উপলব্ধ



781 নাম : বুপাঞ্জলি শৰ্মা ডেকা স্বামীৰ নাম : খগেন ডেকা ঘৰ নং : ৫৩৯ বয়স : 30 লিঙ্গ : মহিলা	BSW0386474 ফটো উপলব্ধ	782 নাম : লীলা ডেকা স্বামীৰ নাম : নিৰঞ্জন পানিকা ঘৰ নং : ৫৩৯ বয়স : 29 লিঙ্গ : মহিলা	BSW0124289 ফটো উপলব্ধ	783 নাম : দেবেন চন্দ্ৰ বড়ো পিতাৰ নাম : নিংগিনা ৰাম বড়ো ঘৰ নং : ৫৪০ বয়স : 58 লিঙ্গ : পুৰুষ	BSW1483461 ফটো উপলব্ধ
784 নাম : ৰবেন ৰাজবংশী পিতাৰ নাম : আনন্দ ৰাজবংশী ঘৰ নং : ৫৪০ বয়স : 55 লিঙ্গ : পুৰুষ	BSW1482048 ফটো উপলব্ধ	785 নাম : দশমী কলিতা ৰাজবংশী স্বামীৰ নাম : ৰবেন ৰাজবংশী ঘৰ নং : ৫৪০ বয়স : 54 লিঙ্গ : মহিলা	BSW1482059 ফটো উপলব্ধ	786 নাম : মীনা কুমাৰী বড়ো স্বামীৰ নাম : দেবেন চন্দ্ৰ বড়ো ঘৰ নং : ৫৪০ বয়স : 42 লিঙ্গ : মহিলা	BSW1483472 ফটো উপলব্ধ
787 নাম : নিখিল চন্দ্ৰ বড়ো পিতাৰ নাম : দেবেন চন্দ্ৰ বড়ো ঘৰ নং : ৫৪০ বয়স : 26 লিঙ্গ : পুৰুষ	BSW0442327 ফটো উপলব্ধ	788 নাম : ভাস্কৰ শইকীয়া পিতাৰ নাম : বিপিন শইকীয়া ঘৰ নং : ৫৪০ বয়স : 24 লিঙ্গ : পুৰুষ	BSW0552844 ফটো উপলব্ধ	789 নাম : ত্ৰিবেণী বড়ো পিতাৰ নাম : দেবেন চন্দ্ৰ বড়ো ঘৰ নং : ৫৪০ বয়স : 21 লিঙ্গ : মহিলা	BSW3882735 ফটো উপলব্ধ
790 নাম : ৰীনা ৰাজগোড় সিং স্বামীৰ নাম : মোহন ৰাজগোড় সিং ঘৰ নং : ৫৪৪ বয়স : 57 লিঙ্গ : মহিলা	BSW1482071 ফটো উপলব্ধ	791 নাম : বাবু ৰাজগৰ সিং পিতাৰ নাম : মোহন ৰাজগৰ সিং ঘৰ নং : ৫৪৪ বয়স : 28 লিঙ্গ : পুৰুষ	BSW0546010 ফটো উপলব্ধ	792 নাম : জয়ন্তী দত্ত স্বামীৰ নাম : মানিক দত্ত ঘৰ নং : ৫৪৫ বয়স : 70 লিঙ্গ : মহিলা	BSW1482082 ফটো উপলব্ধ
S 793 নাম : মোহন চন্দ্ৰ শৰ্মা পিতাৰ নাম : ৰত্নেশ্বৰ শৰ্মা ঘৰ নং : ৫৪৯ বয়স : 67 লিঙ্গ : পুৰুষ	BSW1482106 ফটো উপলব্ধ	S 794 নাম : কনকলতা দেৱী স্বামীৰ নাম : মোহন চন্দ্ৰ শৰ্মা ঘৰ নং : ৫৪৯ বয়স : 62 লিঙ্গ : মহিলা	BSW1482117 ফটো উপলব্ধ	S 795 নাম : গীত গোবিন্দ কাশ্যপ পিতাৰ নাম : মোহন চন্দ্ৰ শৰ্মা ঘৰ নং : ৫৪৯ বয়স : 40 লিঙ্গ : পুৰুষ	BSW0538280 ফটো উপলব্ধ
796 নাম : দিলীপ ৰাজগোড় সিং পিতাৰ নাম : শংকৰ ৰাজগোড় সিং ঘৰ নং : ৫৫৩ বয়স : 47 লিঙ্গ : পুৰুষ	BSW1482184 ফটো উপলব্ধ	797 নাম : গায়ত্ৰী চৌধুৰী স্বামীৰ নাম : অচিন্ত কুঃ চৌধুৰী ঘৰ নং : ৫৫৬ বয়স : 67 লিঙ্গ : মহিলা	BSW1482195 ফটো উপলব্ধ	798 নাম : দ্বীপেন চৌধুৰী পিতাৰ নাম : অচিন্ত কুঃ চৌধুৰী ঘৰ নং : ৫৫৬ বয়স : 48 লিঙ্গ : পুৰুষ	BSW1482208 ফটো উপলব্ধ
799 নাম : ৰমেন চৌধুৰী পিতাৰ নাম : অচিন্ত কুঃ চৌধুৰী ঘৰ নং : ৫৫৬ বয়স : 47 লিঙ্গ : পুৰুষ	BSW1482231 ফটো উপলব্ধ	800 নাম : বিনয় চৌধুৰী মাতৃৰ নাম : গায়ত্ৰী চৌধুৰী ঘৰ নং : ৫৫৬ বয়স : 44 লিঙ্গ : পুৰুষ	BSW1482253 ফটো উপলব্ধ	801 নাম : বৰষা চৌধুৰী স্বামীৰ নাম : দীপেন চৌধুৰী ঘৰ নং : ৫৫৬ বয়স : 42 লিঙ্গ : মহিলা	BSW1482220 ফটো উপলব্ধ
802 নাম : শ্ৰেণী চৌধুৰী স্বামীৰ নাম : ৰমেন চৌধুৰী ঘৰ নং : ৫৫৬ বয়স : 40 লিঙ্গ : মহিলা	BSW1598498 ফটো উপলব্ধ	803 নাম : কুসুম চৌধুৰী স্বামীৰ নাম : বিনয় চৌধুৰী ঘৰ নং : ৫৫৬ বয়স : 40 লিঙ্গ : মহিলা	BSW1482264 ফটো উপলব্ধ	S 804 নাম : বৰ্ণালী চৌধুৰী পিতাৰ নাম : অচিন্ত কুঃ চৌধুৰী ঘৰ নং : ৫৫৬ বয়স : 39 লিঙ্গ : মহিলা	BSW1482242 ফটো উপলব্ধ
805 নাম : ভবানী ডেকা স্বামীৰ নাম : চন্দ্ৰ কুমাৰ ডেকা ঘৰ নং : ৫৫৭ বয়স : 65 লিঙ্গ : মহিলা	BSW1482275 ফটো উপলব্ধ	806 নাম : হিন্দু ডেকা পিতাৰ নাম : থানেশ্বৰ ডেকা ঘৰ নং : ৫৫৭ বয়স : 62 লিঙ্গ : মহিলা	BSW1482286 ফটো উপলব্ধ	807 নাম : হিমাঞ্জিত ডেকা পিতাৰ নাম : চন্দ্ৰ কুমাৰ ডেকা ঘৰ নং : ৫৫৭ বয়স : 42 লিঙ্গ : পুৰুষ	BSW1482297 ফটো উপলব্ধ
808 নাম : গৌতম ডেকা পিতাৰ নাম : চন্দ্ৰ কুমাৰ ডেকা ঘৰ নং : ৫৫৭ বয়স : 40 লিঙ্গ : পুৰুষ	BSW1482300 ফটো উপলব্ধ	809 নাম : কিশোৰ ডেকা মাতৃৰ নাম : ভবানী ডেকা ঘৰ নং : ৫৫৭ বয়স : 35 লিঙ্গ : পুৰুষ	BSW1606480 ফটো উপলব্ধ	810 নাম : মোহন চন্দ্ৰ দাস পিতাৰ নাম : মিচুৰাম দাস ঘৰ নং : ৫৫৮ বয়স : 85 লিঙ্গ : পুৰুষ	BSW1482311 ফটো উপলব্ধ



811 নাম : কুঞ্জলতা দাস স্বামীৰ নাম: মোহন চন্দ্ৰ দাস ঘৰ নং : ৫৫৮ বয়স : 73 লিঙ্গ : মহিলা	BSW1482322 ফটো উপলব্ধ	812 নাম : গৌতম দাস বড়ো পিতাৰ নাম: মোহন চন্দ্ৰ দাস ঘৰ নং : ৫৫৮ বয়স : 50 লিঙ্গ : পুৰুষ	BSW1482333 ফটো উপলব্ধ	S 813 নাম : গায়ত্ৰী দাস স্বামীৰ নাম: যামিনী সূত্ৰধৰ ঘৰ নং : ৫৫৮ বয়স : 48 লিঙ্গ : মহিলা	BSW1482344 ফটো উপলব্ধ
814 নাম : নৰ্মদা ডেকা স্বামীৰ নাম: গৌতম দাস বড়ো ঘৰ নং : ৫৫৮ বয়স : 47 লিঙ্গ : মহিলা	BSW1598647 ফটো উপলব্ধ	S 815 নাম : সাৰদা চহৰীয়া পিতাৰ নাম: বাৰ্জেন চহৰীয়া ঘৰ নং : ৫৬০ বয়স : 67 লিঙ্গ : পুৰুষ	BSW1482366 ফটো উপলব্ধ	816 নাম : কিৰণ চহৰীয়া পিতাৰ নাম: বাৰ্জেন চহৰীয়া ঘৰ নং : ৫৬০ বয়স : 64 লিঙ্গ : মহিলা	BSW1482388 ফটো উপলব্ধ
817 নাম : কুশল চহৰীয়া পিতাৰ নাম: বাৰ্জেন চহৰীয়া ঘৰ নং : ৫৬০ বয়স : 58 লিঙ্গ : পুৰুষ	BSW1482399 ফটো উপলব্ধ	818 নাম : অজিত চহৰীয়া পিতাৰ নাম: বাৰ্জেন চহৰীয়া ঘৰ নং : ৫৬০ বয়স : 50 লিঙ্গ : পুৰুষ	BSW1482402 ফটো উপলব্ধ	819 নাম : বন্দনা চহৰীয়া স্বামীৰ নাম: কুশল চহৰীয়া ঘৰ নং : ৫৬০ বয়স : 40 লিঙ্গ : মহিলা	BSW1598307 ফটো উপলব্ধ
820 নাম : কানাই ৰায় পিতাৰ নাম: ঘনশ্যাম ৰায় ঘৰ নং : ৫৬২ বয়স : 58 লিঙ্গ : পুৰুষ	BSW1482468 ফটো উপলব্ধ	821 নাম : মুনমুন ৰায় স্বামীৰ নাম: কানাই ৰায় ঘৰ নং : ৫৬২ বয়স : 53 লিঙ্গ : মহিলা	BSW1482479 ফটো উপলব্ধ	822 নাম : নন্দিতা ৰায় পিতাৰ নাম: কানাই ৰায় ঘৰ নং : ৫৬২ বয়স : 34 লিঙ্গ : মহিলা	BSW1482480 ফটো উপলব্ধ
823 নাম : পৰিণীতা ৰায় পিতাৰ নাম: কানাই ৰায় ঘৰ নং : 562 বয়স : 20 লিঙ্গ : মহিলা	QBH0054304 ফটো উপলব্ধ	824 নাম : লক্ষী মহন্ত পিতাৰ নাম: লালমোহন মহন্ত ঘৰ নং : ৫৬৩ বয়স : 60 লিঙ্গ : পুৰুষ	BSW1482504 ফটো উপলব্ধ	825 নাম : বেন মহন্ত স্বামীৰ নাম: লক্ষী মহন্ত ঘৰ নং : ৫৬৩ বয়স : 53 লিঙ্গ : মহিলা	BSW1482515 ফটো উপলব্ধ
826 নাম : প্ৰানজিত মহন্ত পিতাৰ নাম: লক্ষী মহন্ত ঘৰ নং : ৫৬৩ বয়স : 35 লিঙ্গ : পুৰুষ	BSW1482491 ফটো উপলব্ধ	827 নাম : হিৰো ৰাজপুত পিতাৰ নাম: জগুৰীম ৰাজপুত ঘৰ নং : ৫৬৪ বয়স : 72 লিঙ্গ : পুৰুষ	BSW1482526 ফটো উপলব্ধ	828 নাম : অমকা ৰাজপুত স্বামীৰ নাম: হিৰো ৰাজপুত ঘৰ নং : ৫৬৪ বয়স : 67 লিঙ্গ : মহিলা	BSW1482537 ফটো উপলব্ধ
829 নাম : বিনা বড়ো কোঁৱৰ স্বামীৰ নাম: ডিম্বেশ্বৰ কোঁৱৰ ঘৰ নং : ৫৬৪ বয়স : 50 লিঙ্গ : মহিলা	BSW1482582 ফটো উপলব্ধ	830 নাম : শীলা ৰাজপুত পিতাৰ নাম: হিৰো ৰাজপুত ঘৰ নং : ৫৬৪ বয়স : 42 লিঙ্গ : মহিলা	BSW1482559 ফটো উপলব্ধ	S 831 নাম : ৰেখা বানী ৰাজপুত পিতাৰ নাম: হিৰো ৰাজপুত ঘৰ নং : ৫৬৪ বয়স : 36 লিঙ্গ : মহিলা	BSW1482560 ফটো উপলব্ধ
832 নাম : ৰঞ্জিতা কোঁৱৰ পিতাৰ নাম: ডিম্বেশ্বৰ কোঁৱৰ ঘৰ নং : ৫৬৪ বয়স : 31 লিঙ্গ : মহিলা	BSW1598636 ফটো উপলব্ধ	833 নাম : ৰাজেশ বড়ো পিতাৰ নাম: হিৰো ৰাজপুত ঘৰ নং : ৫৬৪ বয়স : 31 লিঙ্গ : পুৰুষ	BSW1598669 ফটো উপলব্ধ	834 নাম : নিতেশ কোঁৱৰ পিতাৰ নাম: ডিম্বেশ্বৰ কোঁৱৰ ঘৰ নং : ৫৬৪ বয়স : 29 লিঙ্গ : পুৰুষ	BSW0275735 ফটো উপলব্ধ
835 নাম : প্ৰিতী দেৱী স্বামীৰ নাম: অজয় শৰ্মা ঘৰ নং : ৫৬৪ক বয়স : 36 লিঙ্গ : মহিলা	BSW1598545 ফটো উপলব্ধ	836 নাম : অজয় শৰ্মা পিতাৰ নাম: টিলেশ্বৰ শৰ্মা ঘৰ নং : ৫৬৪ক বয়স : 35 লিঙ্গ : পুৰুষ	BSW1598534 ফটো উপলব্ধ	837 নাম : নুপেন্দ্ৰ চক্ৰবৰ্তী পিতাৰ নাম: ব্ৰজধৰ চক্ৰবৰ্তী ঘৰ নং : ৫৬৫ বয়স : 72 লিঙ্গ : পুৰুষ	BSW1482593 ফটো উপলব্ধ
838 নাম : পাৰুল গোস্বামী স্বামীৰ নাম: নুপেন চক্ৰবৰ্তী ঘৰ নং : ৫৬৫ বয়স : 62 লিঙ্গ : মহিলা	BSW1482606 ফটো উপলব্ধ	839 নাম : সঙ্গীতা চক্ৰবৰ্তী পিতাৰ নাম: নুপেন চক্ৰবৰ্তী ঘৰ নং : ৫৬৫ বয়স : 40 লিঙ্গ : মহিলা	BSW1482617 ফটো উপলব্ধ	840 নাম : হিমাঙ্কিতা চক্ৰবৰ্তী পিতাৰ নাম: নুপেন্দ্ৰ চক্ৰবৰ্তী ঘৰ নং : ৫৬৫ বয়স : 35 লিঙ্গ : মহিলা	BSW1483212 ফটো উপলব্ধ



841 নাম : ববিশঙ্কৰ চক্ৰবৰ্তী পিতাৰ নাম: নৃপেন্দ্ৰ চক্ৰবৰ্তী ঘৰ নং : ৫৬৫ বয়স : 32 লিঙ্গ : পুৰুষ	BSW1483223 ফটো উপলব্ধ	842 নাম : বিপিন কলিতা পিতাৰ নাম: অমৃত কলিতা ঘৰ নং : ৫৬৬ বয়স : 68 লিঙ্গ : পুৰুষ	BSW1482628 ফটো উপলব্ধ	843 নাম : মামনী কলিতা স্বামীৰ নাম: বিপিন কলিতা ঘৰ নং : ৫৬৬ বয়স : 58 লিঙ্গ : মহিলা	BSW1482639 ফটো উপলব্ধ
844 নাম : ঋষিকেশ কলিতা পিতাৰ নাম: বিপিন কলিতা ঘৰ নং : ৫৬৬ বয়স : 34 লিঙ্গ : পুৰুষ	BSW1483198 ফটো উপলব্ধ	845 নাম : দিপাংকৰ বড়ো পিতাৰ নাম: ভগোৰাম বড়ো ঘৰ নং : ৫৬৬ ক বয়স : 26 লিঙ্গ : পুৰুষ	BSW0379081 ফটো উপলব্ধ	846 নাম : ভগোৰাম বড়ো পিতাৰ নাম: গৰ্গৰাম বড়ো ঘৰ নং : ৫৬৬ ক বয়স : 62 লিঙ্গ : পুৰুষ	BSW1482902 ফটো উপলব্ধ
847 নাম : লতামনি পাছনী বড়ো স্বামীৰ নাম: ভগোৰাম বড়ো ঘৰ নং : ৫৬৬ ক বয়স : 49 লিঙ্গ : মহিলা	BSW1482913 ফটো উপলব্ধ	848 নাম : হৰকান্ত চহৰীয়া পিতাৰ নাম: জীবন চন্দ্ৰ চহৰীয়া ঘৰ নং : ৫৬৮ বয়স : 93 লিঙ্গ : পুৰুষ	BSW1482651 ফটো উপলব্ধ	E 849 নাম : তৰুলতা চহৰীয়া স্বামীৰ নাম: হৰকান্ত চহৰীয়া ঘৰ নং : ৫৬৮ বয়স : 72 লিঙ্গ : মহিলা	BSW1482662 ফটো উপলব্ধ
850 নাম : দুলাল পাটৰ পিতাৰ নাম: নয়ন সিং পাটৰ ঘৰ নং : ৫৬৮ বয়স : 63 লিঙ্গ : পুৰুষ	BSW0313866 ফটো উপলব্ধ	851 নাম : মিনতি দাস স্বামীৰ নাম: দুলাল পাটৰ ঘৰ নং : ৫৬৮ বয়স : 58 লিঙ্গ : মহিলা	BSW0313858 ফটো উপলব্ধ	852 নাম : অমৰজ্যোতি চহৰীয়া পিতাৰ নাম: হৰকান্ত চহৰীয়া ঘৰ নং : ৫৬৮ বয়স : 57 লিঙ্গ : পুৰুষ	BSW1482673 ফটো উপলব্ধ
853 নাম : বৃপালী চহৰীয়া স্বামীৰ নাম: অমৰজ্যোতি চহৰীয়া ঘৰ নং : ৫৬৮ বয়স : 52 লিঙ্গ : মহিলা	BSW1482684 ফটো উপলব্ধ	854 নাম : প্ৰনবজ্যোতি চহৰীয়া পিতাৰ নাম: হৰকান্ত চহৰীয়া ঘৰ নং : ৫৬৮ বয়স : 52 লিঙ্গ : পুৰুষ	BSW1482695 ফটো উপলব্ধ	855 নাম : দুলালানী চহৰীয়া স্বামীৰ নাম: প্ৰনবজ্যোতি চহৰীয়া ঘৰ নং : ৫৬৮ বয়স : 48 লিঙ্গ : মহিলা	BSW1482708 ফটো উপলব্ধ
856 নাম : অসীমজ্যোতি চহৰীয়া পিতাৰ নাম: হৰকান্ত চহৰীয়া ঘৰ নং : ৫৬৮ বয়স : 46 লিঙ্গ : পুৰুষ	BSW1482719 ফটো উপলব্ধ	857 নাম : শুভম পাটৰ পিতাৰ নাম: দুলাল পাটৰ ঘৰ নং : 568 বয়স : 26 লিঙ্গ : পুৰুষ	BSW0296194 ফটো উপলব্ধ	S 858 নাম : মনিৰাম বড়ো পিতাৰ নাম: হৰ্গৰাম বড়ো ঘৰ নং : ৫৭০ বয়স : 82 লিঙ্গ : পুৰুষ	BSW1482720 ফটো উপলব্ধ
859 নাম : নিভা বড়ো স্বামীৰ নাম: প্ৰফুল্ল বড়ো ঘৰ নং : ৫৭০ বয়স : 46 লিঙ্গ : মহিলা	BSW1482753 ফটো উপলব্ধ	860 নাম : মীনা ৰাজবংশী স্বামীৰ নাম: প্ৰবীন ৰাজবংশী ঘৰ নং : ৫৭২ বয়স : 60 লিঙ্গ : মহিলা	BSW1482822 ফটো উপলব্ধ	861 নাম : জ্যোতিমনি বৰুৱা স্বামীৰ নাম: দেৱজিত নাথ ঘৰ নং : ৫৭২ বয়স : 53 লিঙ্গ : মহিলা	BSW1482786 ফটো উপলব্ধ
862 নাম : হেমন্ত বৰুৱা পিতাৰ নাম: ব্ৰজেন্দ্ৰ কুমাৰ বৰুৱা ঘৰ নং : ৫৭৩ বয়স : 50 লিঙ্গ : পুৰুষ	BSW1482797 ফটো উপলব্ধ	863 নাম : কৰবী বৰুৱা চহৰীয়া স্বামীৰ নাম: হেমন্ত বৰুৱা ঘৰ নং : ৫৭২ বয়স : 50 লিঙ্গ : মহিলা	BSW1482800 ফটো উপলব্ধ	864 নাম : শিখা কাশ্যাপ পিতাৰ নাম: প্ৰবীন ৰাজবংশী ঘৰ নং : ৫৭২ বয়স : 37 লিঙ্গ : মহিলা	BSW1482833 ফটো উপলব্ধ
865 নাম : মৌতুয়া ৰায় বৰুৱা পিতাৰ নাম: হেমন্ত বৰুৱা ঘৰ নং : ৫৭২ বয়স : 23 লিঙ্গ : মহিলা	BSW0517748 ফটো উপলব্ধ	866 নাম : আদিত্য ৰাই বৰুৱা পিতাৰ নাম: হেমন্ত বৰুৱা ঘৰ নং : ৫৭২ বয়স : 22 লিঙ্গ : পুৰুষ	BSW3880671 ফটো উপলব্ধ	867 নাম : মনালিচা তালুকদাৰ পিতাৰ নাম: বিশ্বজিত তালুকদাৰ ঘৰ নং : ৫৮৩ বয়স : 24 লিঙ্গ : মহিলা	BSW0553123 ফটো উপলব্ধ
E 868 নাম : বিশ্বজিত তালুকদাৰ পিতাৰ নাম: শত ৰাম তালুকদাৰ ঘৰ নং : ৫৮৩ ক বয়স : 53 লিঙ্গ : পুৰুষ	BSW1483427 ফটো উপলব্ধ	869 নাম : নীলিমা তালুকদাৰ স্বামীৰ নাম: বিশ্বজিত তালুকদাৰ ঘৰ নং : ৫৮৩ ক বয়স : 49 লিঙ্গ : মহিলা	BSW1483438 ফটো উপলব্ধ	870 নাম : ধীৰাজ শইকীয়া পিতাৰ নাম: প্ৰমোদ শইকীয়া ঘৰ নং : ৫৯৯ বয়স : 32 লিঙ্গ : পুৰুষ	BSW1598487 ফটো উপলব্ধ



S	871	BSW1479603
নাম : কৃষ্ণ দাস পিতাৰ নাম: ত্ৰিণী দাস ঘৰ নং : 603 বয়স : 45 লিঙ্গ : পুৰুষ		
ফটো উপলব্ধ		

S	872	BSW0225391
নাম : বিভা দাস স্বামীৰ নাম: কৃষ্ণ দাস ঘৰ নং : 603 বয়স : 33 লিঙ্গ : মহিলা		
ফটো উপলব্ধ		

S2	873	BSW0384321
নাম : নেহাৰী দাস পিতাৰ নাম: আনন্দ দাস ঘৰ নং : 604 বয়স : 24 লিঙ্গ : মহিলা		
ফটো উপলব্ধ		

	874	BSW1479727
নাম : নন্দেশ্বৰ তালুকদাৰ পিতাৰ নাম: নৰেন তালুকদাৰ ঘৰ নং : 823 বয়স : 55 লিঙ্গ : পুৰুষ		
ফটো উপলব্ধ		

	875	BSW1479738
নাম : সৰলা তালুকদাৰ মাতৃৰ নাম: নন্দেশ্বৰ তালুকদাৰ ঘৰ নং : 823 বয়স : 50 লিঙ্গ : মহিলা		
ফটো উপলব্ধ		

	876	BSW0342857
নাম : শূপনা তালুকদাৰ স্বামীৰ নাম: কৃষ্ণ তালুকদাৰ ঘৰ নং : ৮২৩ বয়স : 37 লিঙ্গ : মহিলা		
ফটো উপলব্ধ		

S	877	BSW0101089
নাম : ববিতা তালুকদাৰ পিতাৰ নাম: অমল তালুকদাৰ ঘৰ নং : 823 বয়স : 31 লিঙ্গ : মহিলা		
ফটো উপলব্ধ		

	878	BSW0101097
নাম : কৃষ্ণ তালুকদাৰ পিতাৰ নাম: নন্দেশ্বৰ তালুকদাৰ ঘৰ নং : 823 বয়স : 30 লিঙ্গ : পুৰুষ		
ফটো উপলব্ধ		

	879	BSW0378943
নাম : মৃদসিতা তালুকদাৰ পিতাৰ নাম: গিৰিন্দ্র প্ৰসাদ তালুকদাৰ ঘৰ নং : ৪৯৭ বয়স : 27 লিঙ্গ : মহিলা		
ফটো উপলব্ধ		

	880	BSW1598283
নাম : সবিতা দাস স্বামীৰ নাম: দিলু চন্দ্ৰ দাস ঘৰ নং : ৯৩৪ বয়স : 48 লিঙ্গ : মহিলা		
ফটো উপলব্ধ		

	881	QBH0086892
নাম : প্ৰতীক্ষা বসুমতাৰী পিতাৰ নাম: লাচিত কুমাৰ বসুমতাৰী ঘৰ নং : 973 বয়স : 20 লিঙ্গ : মহিলা		
ফটো উপলব্ধ		

	882	BSW1482924
নাম : বিৰেন কুমাৰ নাথ পিতাৰ নাম: লীলাধৰ নাথ ঘৰ নং : ৯৮৪ বয়স : 52 লিঙ্গ : পুৰুষ		
ফটো উপলব্ধ		

	883	BSW1482935
নাম : শ্ৰেয়ালী বৰা নাথ স্বামীৰ নাম: বিৰেন কুমাৰ নাথ ঘৰ নং : ৯৮৪ বয়স : 47 লিঙ্গ : মহিলা		
ফটো উপলব্ধ		

	884	BSW0441329
নাম : বিচাৰ্ড নাথ পিতাৰ নাম: বিৰেন কুমাৰ নাথ ঘৰ নং : ৯৮৪ বয়স : 24 লিঙ্গ : পুৰুষ		
ফটো উপলব্ধ		

	885	QBH0031997
নাম : বিদিশা নাথ পিতাৰ নাম: বিৰেন নাথ ঘৰ নং : 984 বয়স : 20 লিঙ্গ : মহিলা		
ফটো উপলব্ধ		

	886	QBH0093799
নাম : প্ৰতিমা দাস স্বামীৰ নাম: তৰুন চন্দ্ৰ দাস ঘৰ নং : হাউচ নো 263 বয়স : 57 লিঙ্গ : মহিলা		
ফটো উপলব্ধ		



887	1	QBH0175216
নাম : বীমা বড়ো মাতৃৰ নাম: জানকী বড়ো ঘৰ নং : 9 বয়স : 19 লিঙ্গ : মহিলা		ফটো উপলব্ধ

888	1	HPQ0197483
নাম : দীপাঞ্জলী দাস পিতাৰ নাম: বিমল দাস ঘৰ নং : 81 বয়স : 26 লিঙ্গ : মহিলা		ফটো উপলব্ধ

889	1	BSW6141691
নাম : প্ৰানজিত বড়ো পিতাৰ নাম: অভয় বড়ো ঘৰ নং : 86 বয়স : 44 লিঙ্গ : পুৰুষ		ফটো উপলব্ধ



890	1	QBH0223404
নাম : পুনম বৰা স্বামীৰ নাম: বিজয় বাৰা ঘৰ নং : 261 বয়স : 41 লিঙ্গ : মহিলা		
ফটো উপলব্ধ		

891	1	LQZ0069039
নাম : মিতালী কলিতা পিতাৰ নাম: সুনন্দ কলিতা ঘৰ নং : 118 বয়স : 34 লিঙ্গ : মহিলা		
ফটো উপলব্ধ		

892	1	QBH0224436
নাম : দিপাঞ্জলী তালুকদাৰ স্বামীৰ নাম: উজ্জল কুমাৰ ডেকা ঘৰ নং : 78 বয়স : 38 লিঙ্গ : মহিলা		
ফটো উপলব্ধ		

893	1	QBH0224535
নাম : জানকী ৰাজগৰ পিতাৰ নাম: ৰাম দাস ৰাজগৰ ঘৰ নং : 544 বয়স : 34 লিঙ্গ : মহিলা		
ফটো উপলব্ধ		

894	1	CXH0026518
নাম : উপাসনা দেৱী পিতাৰ নাম: বাবুল শৰ্মা ঘৰ নং : 463 বয়স : 32 লিঙ্গ : মহিলা		
ফটো উপলব্ধ		

895	1	QBH0226597
নাম : মৌচম বৰুৱা পিতাৰ নাম: বিচিত্ৰ কুমাৰ বৰুৱা ঘৰ নং : 473 বয়স : 19 লিঙ্গ : পুৰুষ		
ফটো উপলব্ধ		

896	1	HFW2052330
নাম : মনিকংকনা মেধি স্বামীৰ নাম: পবিত্ৰ ধৰনী মেধি ঘৰ নং : 118 বয়স : 35 লিঙ্গ : মহিলা		
ফটো উপলব্ধ		

ভোটাৰৰ সাৰাংশ

A) ভোটাৰৰ সংখ্যা

	তালিকাৰ প্ৰকাৰ	তালিকাৰ চিনাক্তকৰণ	ভোটাৰৰ সংখ্যা							
			পুৰুষ	মহিলা	৩য় লিঙ্গ	মুঠ				
I	মূল তালিকা	মূল তালিকা	বিশেষ সংশোধন, 2026 চনৰ পূৰ্বৰ 2025 চনৰ মূল তালিকাৰ লগত থকা সংযোজন সমূহ একত্ৰিতকৰণ কৰা তালিকা।				409	477	0	886
II	যোগ তালিকা	পৰিপূৰক 1	বিশেষ সংক্ষিপ্ত সংশোধন, 2026				1	2	0	3
		পৰিপূৰক 2	অনবিচ্ছিন্ন সংশোধন 2026				1	6	0	7
			মুঠ				2	8	0	10
III	বিয়োজন তালিকা	পৰিপূৰক 1	বিশেষ সংক্ষিপ্ত সংশোধন, 2026				49	63	0	112
		পৰিপূৰক 2	অনবিচ্ছিন্ন সংশোধন 2026				1	2	0	3
			মুঠ				50	65	0	115
IV	লিংগ ক্ষেত্ৰত পৰিবৰ্তনৰ বাবে পাৰ্থক্য						0	0	0	0
এই সংশোধনৰ পিছত ভোটাৰ তালিকাত ভোটাৰৰ মুঠ সংখ্যা (I+II-III+IV)							361	420	0	781

B) শুধৰনীৰ সংখ্যা

তালিকাৰ প্ৰকাৰ	তালিকাৰ চিনাক্তকৰণ	শুধৰনীৰ সংখ্যা
পৰিপূৰক 1	বিশেষ সংক্ষিপ্ত সংশোধন, 2026	5
পৰিপূৰক 2	অনবিচ্ছিন্ন সংশোধন 2026	7
	মুঠ	12

নিৰ্বাচক পঞ্জীয়ন বিষয়াৰ স্বাক্ষৰ

E-মৃত, S-স্থানান্তৰিত/ বাসস্থান পৰিবৰ্তন, R-প্ৰতিলিপি, M-নিখোজ, Q-অযোগ্য