



## ভোটাৰ তালিকা 2026 S03 অসম

বিধানসভা সমষ্টিৰ নম্বৰ, নাম আৰু সংৰক্ষণৰ স্থিতি : 48 - টংলা (সাধাৰণ)		খণ্ড নং : 95																			
এই বিধানসভা সমষ্টিত কোন সংসদীয় সমষ্টিৰ অন্তৰ্গত তাৰ নম্বৰ, নাম আৰু সংৰক্ষণ স্থিতি : 4 - দৰং-ওদালগুৰি (সাধাৰণ)																					
1. সংশোধনৰ বিৱৰণ																					
সংশোধনৰ বছৰ	2026	তালিকাৰ চিনাক্তকৰণ																			
ভিত্তি তাৰিখ	01-04-2026	বিশেষ সংশোধন, 2026 চনৰ পূৰ্বৰ 2025 চনৰ মূল তালিকাৰ লগত থকা সংযোজন সমূহ একত্ৰিতকৰণ কৰা তালিকা।																			
সংশোধনৰ প্ৰকাৰ	বিশেষ সংশোধন 2026																				
প্ৰকাশনৰ তাৰিখ	23-03-2026																				
2. খণ্ড আৰু ভোটগ্ৰহন কেন্দ্ৰৰ বিৱৰণ																					
খণ্ডৰ অন্তৰ্গত এলেকা সমূহৰ নম্বৰ আৰু নাম																					
1-দক্ষিণ নলবাৰী		<table border="1" style="width: 100%; border-collapse: collapse;"> <tr> <td>মূল চহৰ/গাওঁ</td> <td>: টংলা টাউন</td> </tr> <tr> <td>ৱাৰ্ড নং</td> <td>: ৱাৰ্ড নং ৪</td> </tr> <tr> <td>ডাকঘৰ</td> <td>: টংলা</td> </tr> <tr> <td>পুলিচ থানা</td> <td>: টংলা</td> </tr> <tr> <td>ব্লক</td> <td>: টংলা পৌৰ সভা</td> </tr> <tr> <td>ৰাজহ চক্ৰ</td> <td>: হৰিশিঙা</td> </tr> <tr> <td>জিলা</td> <td>: ওদালগুৰি</td> </tr> <tr> <td>পিনকোড</td> <td>: 784521</td> </tr> </table>				মূল চহৰ/গাওঁ	: টংলা টাউন	ৱাৰ্ড নং	: ৱাৰ্ড নং ৪	ডাকঘৰ	: টংলা	পুলিচ থানা	: টংলা	ব্লক	: টংলা পৌৰ সভা	ৰাজহ চক্ৰ	: হৰিশিঙা	জিলা	: ওদালগুৰি	পিনকোড	: 784521
মূল চহৰ/গাওঁ	: টংলা টাউন																				
ৱাৰ্ড নং	: ৱাৰ্ড নং ৪																				
ডাকঘৰ	: টংলা																				
পুলিচ থানা	: টংলা																				
ব্লক	: টংলা পৌৰ সভা																				
ৰাজহ চক্ৰ	: হৰিশিঙা																				
জিলা	: ওদালগুৰি																				
পিনকোড	: 784521																				
3. ভোটগ্ৰহন কেন্দ্ৰৰ বিৱৰণ																					
ভোটগ্ৰহন কেন্দ্ৰৰ নম্বৰ আৰু নাম :		ভোটগ্ৰহন কেন্দ্ৰৰ প্ৰকাৰ (পুৰুষ/মহিলা/সাধাৰণ)		সাধাৰণ																	
95 - টংলা উচ্চতৰ মাধ্যমিক বিদ্যালয় (মধ্য অংশ)		খণ্ডৰ অন্তৰ্গত সহায়ক ভোটগ্ৰহন কেন্দ্ৰৰ সংখ্যা :		0																	
ভোটগ্ৰহন কেন্দ্ৰৰ ঠিকনা :																					
টংলা উচ্চতৰ মাধ্যমিক বিদ্যালয়, 3, টংলা টাউন ৱাৰ্ড নং ৪ পোঃঅঃ - টংলা জিলা-ওদালগুৰি ৭৮৪৫২১																					
4. ভোটাৰৰ সংখ্যা																					
আৰম্ভনি ক্ৰমিক নং	শেষ ক্ৰমিক নং	মুঠ ভোটাৰ																			
		পুৰুষ	মহিলা	৩য় লিঙ্গ	মুঠ																
1	1089	486	521	0	1007																

নিৰ্বাচক পঞ্জীয়ন বিষয়াৰ স্বাক্ষৰ

Nazri Naksha



Google Map View



Polling Station Building Front View



ভোটগ্ৰহন কেন্দ্ৰৰ সন্মুখৰ দৃশ্য



Cad View

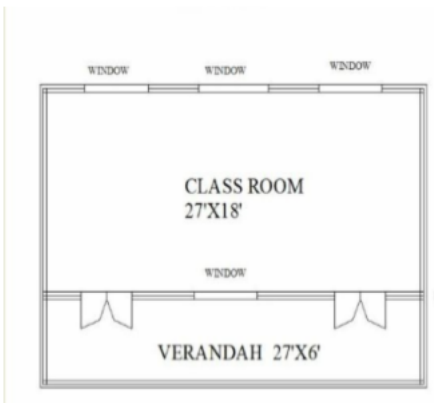

Key MAP View





1 নাম : সৰবালা ৰায় স্বামীৰ নাম: শ্ৰীকাৰ্ণিক ৰায় ঘৰ নং : ১ বয়স : 69 লিঙ্গ : মহিলা	BSW1494571 ফটো উপলব্ধ	2 নাম : বুপান্ত কুমাৰ দাস পিতাৰ নাম: সবি ৰাম দাস ঘৰ নং : 1 বয়স : 49 লিঙ্গ : পুৰুষ	QBH0000372 ফটো উপলব্ধ	3 নাম : মুকুণ্ড ৰায় পিতাৰ নাম: শ্ৰীকাৰ্ণিক ৰায় ঘৰ নং : ১ বয়স : 48 লিঙ্গ : পুৰুষ	BSW1494582 ফটো উপলব্ধ
4 নাম : বাবুল ৰায় পিতাৰ নাম: কাৰ্তিক ৰায় ঘৰ নং : ১ বয়স : 46 লিঙ্গ : পুৰুষ	BSW1494606 ফটো উপলব্ধ	5 নাম : অঞ্জনা দাস স্বামীৰ নাম: বুপংত কুমাৰ দাস ঘৰ নং : ১ বয়স : 45 লিঙ্গ : মহিলা	BSW1133560 ফটো উপলব্ধ	6 নাম : নিৰলা ৰায় স্বামীৰ নাম: বাবুল ৰায় ঘৰ নং : ১ বয়স : 44 লিঙ্গ : মহিলা	BSW1494617 ফটো উপলব্ধ
7 নাম : বাসনা ৰায় স্বামীৰ নাম: মুকুণ্ড ৰায় ঘৰ নং : ১ বয়স : 44 লিঙ্গ : মহিলা	BSW1494593 ফটো উপলব্ধ	8 নাম : যুগল ৰায় পিতাৰ নাম: কাৰ্তিক ৰায় ঘৰ নং : ১ বয়স : 42 লিঙ্গ : পুৰুষ	BSW1494640 ফটো উপলব্ধ	9 নাম : নয়নী বৰ্মন ৰায় স্বামীৰ নাম: যুগল ৰায় ঘৰ নং : ১ বয়স : 35 লিঙ্গ : মহিলা	BSW0259671 ফটো উপলব্ধ
10 নাম : মিতালী ৰয় পিতাৰ নাম: মুকুন্দ ৰয় ঘৰ নং : ১ বয়স : 26 লিঙ্গ : মহিলা	BSW0215483 ফটো উপলব্ধ	11 নাম : সাগৰ দাস পিতাৰ নাম: বুপংতা কুমাৰ দাস ঘৰ নং : ১ বয়স : 26 লিঙ্গ : পুৰুষ	BSW1133578 ফটো উপলব্ধ	12 নাম : জিতুমনি বড়ো পিতাৰ নাম: ফুকন বড়ো ঘৰ নং : ০১ বয়স : 25 লিঙ্গ : পুৰুষ	BSW0398461 ফটো উপলব্ধ
13 নাম : বিশ্ৰজিৎ বড়ো মাতৃৰ নাম: দিপালি বড়ো ঘৰ নং : ১ বয়স : 22 লিঙ্গ : পুৰুষ	BSW3852399 ফটো উপলব্ধ	14 নাম : সুনীল ৰায় পিতাৰ নাম: বাবুল ৰায় ঘৰ নং : ১ বয়স : 21 লিঙ্গ : পুৰুষ	BSW3852571 ফটো উপলব্ধ	15 নাম : অমিত দাস মাতৃৰ নাম: অঞ্জনা দাস ঘৰ নং : 1 বয়স : 20 লিঙ্গ : পুৰুষ	QBH0074898 ফটো উপলব্ধ
16 নাম : খনিৰ ৰায় পিতাৰ নাম: বাবুল ৰায় ঘৰ নং : 1 বয়স : 19 লিঙ্গ : পুৰুষ	QBH0117564 ফটো উপলব্ধ	17 নাম : ভাৰ্গৱ ডেকা মাতৃৰ নাম: জুনুমা ডেকা ঘৰ নং : 1গ বয়স : 20 লিঙ্গ : পুৰুষ	QBH0025833 ফটো উপলব্ধ	18 নাম : ৰবীন্দ্র কুমাৰ ডেকা পিতাৰ নাম: থাণেশ্বৰ ডেকা ঘৰ নং : ১গ বয়স : 43 লিঙ্গ : পুৰুষ	BSW0170357 ফটো উপলব্ধ
19 নাম : মনালিকা বড়ো স্বামীৰ নাম: ৰবীন্দ্র কুমাৰ ডেকা ঘৰ নং : ১গ বয়স : 38 লিঙ্গ : মহিলা	BSW0170498 ফটো উপলব্ধ	20 নাম : সংগীতা ৰাভা পিতাৰ নাম: হৰেন্দ্ৰ ৰাভা ঘৰ নং : 1ক বয়স : 24 লিঙ্গ : মহিলা	BSW0478222 ফটো উপলব্ধ	21 নাম : কাৰেৰি ৰাভা পিতাৰ নাম: হৰেন্দ্ৰ ৰাভা ঘৰ নং : 1ক বয়স : 21 লিঙ্গ : মহিলা	BSW3852464 ফটো উপলব্ধ
22 নাম : ক্ষীৰোদ বড়ো পিতাৰ নাম: ফুকন বড়ো ঘৰ নং : ১খ বয়স : 28 লিঙ্গ : পুৰুষ	BSW0001537 ফটো উপলব্ধ	23 নাম : হৰেন্দ্ৰ ৰাভা পিতাৰ নাম: মনোৰাম ৰাভা ঘৰ নং : ১ক বয়স : 57 লিঙ্গ : পুৰুষ	BSW1494651 ফটো উপলব্ধ	24 নাম : দিপালী বড়ো স্বামীৰ নাম: ফুকন বড়ো ঘৰ নং : ১খ বয়স : 57 লিঙ্গ : মহিলা	BSW1494695 ফটো উপলব্ধ
25 নাম : কল্পনা ৰাভা স্বামীৰ নাম: হৰেন্দ্ৰ ৰাভা ঘৰ নং : ১ক বয়স : 45 লিঙ্গ : মহিলা	BSW1494662 ফটো উপলব্ধ	26 নাম : জুনুমা ডেকা স্বামীৰ নাম: প্ৰবীৰ কুমাৰ ডেকা ঘৰ নং : ১গ বয়স : 44 লিঙ্গ : মহিলা	BSW1599764 ফটো উপলব্ধ	E 27 নাম : অমৃত চন্দ্ৰ শৰ্মা পিতাৰ নাম: কমলকান্ত শৰ্মা ঘৰ নং : ২ বয়স : 70 লিঙ্গ : পুৰুষ	BSW1494708 ফটো উপলব্ধ
28 নাম : কামিনী দেবী স্বামীৰ নাম: অমৃত চন্দ্ৰ শৰ্মা ঘৰ নং : ২ বয়স : 60 লিঙ্গ : মহিলা	BSW1494719 ফটো উপলব্ধ	29 নাম : দীপক কুমাৰ শৰ্মা পিতাৰ নাম: অমৃত চন্দ্ৰ শৰ্মা ঘৰ নং : ২ বয়স : 47 লিঙ্গ : পুৰুষ	BSW1494720 ফটো উপলব্ধ	30 নাম : পূৰ্বী শৰ্মা স্বামীৰ নাম: দীপক কুমাৰ শৰ্মা ঘৰ নং : ২ বয়স : 38 লিঙ্গ : মহিলা	BSW1494742 ফটো উপলব্ধ



31 নাম : কণকণ শৰ্মা পিতাৰ নাম: অমৃত চন্দ্ৰ শৰ্মা ঘৰ নং : 2 বয়স : 37 লিঙ্গ : পুৰুষ	BSW1494731 ফটো উপলব্ধ	32 নাম : দিব্যৰূপা ৰাভা পিতাৰ নাম: টংকেশ্বৰ ৰাভা ঘৰ নং : 2 ক বয়স : 27 লিঙ্গ : মহিলা	BSW0215632 ফটো উপলব্ধ	33 নাম : টংকেশ্বৰ ৰাভা পিতাৰ নাম: ভূমিধৰ ৰাভা ঘৰ নং : 2 ক বয়স : 58 লিঙ্গ : পুৰুষ	BSW1494764 ফটো উপলব্ধ
34 নাম : কাঞ্চন ৰাভা স্বামীৰ নাম: টংকেশ্বৰ ৰাভা ঘৰ নং : 2 ক বয়স : 50 লিঙ্গ : মহিলা	BSW1494775 ফটো উপলব্ধ	35 নাম : তিলক বৰা পিতাৰ নাম: মহিন্দ্ৰ বৰা ঘৰ নং : 9 বয়স : 80 লিঙ্গ : পুৰুষ	BSW1494786 ফটো উপলব্ধ	36 নাম : মিনু বৰা স্বামীৰ নাম: তিলক বৰা ঘৰ নং : 9 বয়স : 61 লিঙ্গ : মহিলা	BSW1494797 ফটো উপলব্ধ
37 নাম : চিৰঞ্জিব বৰা পিতাৰ নাম: তিলক বৰা ঘৰ নং : 9 বয়স : 39 লিঙ্গ : পুৰুষ	BSW1494800 ফটো উপলব্ধ	38 নাম : জয়ন্ত বৰা পিতাৰ নাম: তিলক বৰা ঘৰ নং : 9 বয়স : 36 লিঙ্গ : পুৰুষ	BSW1494811 ফটো উপলব্ধ	39 নাম : বিশ্বজিৎ বৰা পিতাৰ নাম: তিলক বৰা ঘৰ নং : 9 বয়স : 35 লিঙ্গ : পুৰুষ	BSW1494822 ফটো উপলব্ধ
40 নাম : শিৱ দাস পিতাৰ নাম: হৰিদেৱ দাস ঘৰ নং : 09 বয়স : 22 লিঙ্গ : পুৰুষ	BSW0564047 ফটো উপলব্ধ	41 নাম : ছত্ৰধৰ দাস পিতাৰ নাম: জগন্নাথ দাস ঘৰ নং : 8 বয়স : 74 লিঙ্গ : পুৰুষ	BSW1494833 ফটো উপলব্ধ	42 নাম : পাৰুল দাস স্বামীৰ নাম: ছত্ৰধৰ দাস ঘৰ নং : 8 বয়স : 71 লিঙ্গ : মহিলা	BSW1494844 ফটো উপলব্ধ
43 নাম : শ্ৰীমতী তৰালী দাস পিতাৰ নাম: ছত্ৰধৰ দাস ঘৰ নং : 8 বয়স : 44 লিঙ্গ : মহিলা	BSW1494855 ফটো উপলব্ধ	44 নাম : গোপজিত দাস পিতাৰ নাম: ছত্ৰধৰ দাস ঘৰ নং : 8 বয়স : 41 লিঙ্গ : পুৰুষ	BSW1494866 ফটো উপলব্ধ	S 45 নাম : ফুকন বড়ো পিতাৰ নাম: নৰেশ্বৰ বড়ো ঘৰ নং : 5 বয়স : 58 লিঙ্গ : পুৰুষ	BSW1494888 ফটো উপলব্ধ
46 নাম : দিনেশ্বৰ শৰ্মা পিতাৰ নাম: কুহদেব শৰ্মা ঘৰ নং : 6 বয়স : 73 লিঙ্গ : পুৰুষ	BSW1494902 ফটো উপলব্ধ	47 নাম : সত্য বতী দেবী স্বামীৰ নাম: দিনেশ্বৰ শৰ্মা ঘৰ নং : 6 বয়স : 62 লিঙ্গ : মহিলা	BSW1494913 ফটো উপলব্ধ	48 নাম : প্ৰণৱ জ্যোতি শৰ্মা পিতাৰ নাম: দিনেশ্বৰ শৰ্মা ঘৰ নং : 6 বয়স : 44 লিঙ্গ : পুৰুষ	BSW1494924 ফটো উপলব্ধ
49 নাম : হিমাজ্যোতি শৰ্মা পিতাৰ নাম: দিনেশ্বৰ শৰ্মা ঘৰ নং : 6 বয়স : 43 লিঙ্গ : মহিলা	BSW1494935 ফটো উপলব্ধ	50 নাম : মঞ্জলা দেবী স্বামীৰ নাম: প্ৰনৱজ্যোতি শৰ্মা ঘৰ নং : 6 বয়স : 39 লিঙ্গ : মহিলা	BSW1501866 ফটো উপলব্ধ	51 নাম : চন্দন জ্যোতি শৰ্মা পিতাৰ নাম: দিনেশ্বৰ শৰ্মা ঘৰ নং : 6 বয়স : 39 লিঙ্গ : পুৰুষ	BSW1494946 ফটো উপলব্ধ
52 নাম : পুৰবি শৰ্মা স্বামীৰ নাম: চন্দন জ্যোতি শৰ্মা ঘৰ নং : 6 বয়স : 26 লিঙ্গ : মহিলা	BSW0259820 ফটো উপলব্ধ	53 নাম : আকাশ ভুওয়াল পিতাৰ নাম: শিবু ভুওয়াল ঘৰ নং : 6 বয়স : 23 লিঙ্গ : পুৰুষ	BSW1133586 ফটো উপলব্ধ	S 54 নাম : নাছিমা ইছমিন পিতাৰ নাম: নয়ন আলী ঘৰ নং : 6 বয়স : 19 লিঙ্গ : মহিলা	QBH0103473 ফটো উপলব্ধ
55 নাম : পূৰ্ণিমা তালুকদাৰ স্বামীৰ নাম: বংশীৰাম তালুকদাৰ ঘৰ নং : 9 বয়স : 60 লিঙ্গ : মহিলা	BSW1494968 ফটো উপলব্ধ	S 56 নাম : কমলা তালুকদাৰ পিতাৰ নাম: বংশীৰাম তালুকদাৰ ঘৰ নং : 9 বয়স : 48 লিঙ্গ : মহিলা	BSW0286625 ফটো উপলব্ধ	57 নাম : পংকজ তালুকদাৰ পিতাৰ নাম: বংশীৰাম তালুকদাৰ ঘৰ নং : 9 বয়স : 39 লিঙ্গ : পুৰুষ	BSW1494979 ফটো উপলব্ধ
58 নাম : নয়নমনি তালুকদাৰ পিতাৰ নাম: বংশীৰাম তালুকদাৰ ঘৰ নং : 9 বয়স : 38 লিঙ্গ : মহিলা	BSW1494980 ফটো উপলব্ধ	59 নাম : চন্দিকা ডেকা স্বামীৰ নাম: ঘনকান্ত ডেকা ঘৰ নং : 8 বয়স : 65 লিঙ্গ : মহিলা	BSW1494991 ফটো উপলব্ধ	60 নাম : প্ৰনৱজ্যোতি ডেকা পিতাৰ নাম: ঘনকান্ত ডেকা ঘৰ নং : 8 বয়স : 48 লিঙ্গ : পুৰুষ	BSW1495007 ফটো উপলব্ধ



61 নাম : ডালিমী ডেকা পিতাৰ নাম: ঘনকান্ত ডেকা ঘৰ নং : ৮ বয়স : 45 লিঙ্গ : মহিলা	BSW1495018 ফটো উপলব্ধ	62 নাম : অচ্যুত কুমাৰ ডেকা পিতাৰ নাম: ঘনকান্ত ডেকা ঘৰ নং : ৮ বয়স : 42 লিঙ্গ : পুৰুষ	BSW1495029 ফটো উপলব্ধ	S 63 নাম : জহুৰল ইছলাম পিতাৰ নাম: চুলতান আলী ঘৰ নং : ৪ বয়স : 27 লিঙ্গ : পুৰুষ	QBH0108233 ফটো উপলব্ধ
E 64 নাম : বিকাশ বাচফৰ পিতাৰ নাম: ভোলা বাচফৰ ঘৰ নং : ১১ বয়স : 27 লিঙ্গ : পুৰুষ	BSW0466656 ফটো উপলব্ধ	65 নাম : সৰস্বতী শৰ্মা স্বামীৰ নাম: দিশ্বৰ শৰ্মা ঘৰ নং : ১১ বয়স : 65 লিঙ্গ : মহিলা	BSW1495030 ফটো উপলব্ধ	66 নাম : তেজমনি শৰ্মা পিতাৰ নাম: দিশ্বৰ শৰ্মা ঘৰ নং : ১১ বয়স : 47 লিঙ্গ : পুৰুষ	BSW1495041 ফটো উপলব্ধ
67 নাম : ৰোহিত শৰ্মা পিতাৰ নাম: দিশ্বৰ শৰ্মা ঘৰ নং : ১১ বয়স : 40 লিঙ্গ : পুৰুষ	BSW1495052 ফটো উপলব্ধ	68 নাম : সঙ্কু দত্ত পিতাৰ নাম: স্বপন দত্ত ঘৰ নং : ১১ বয়স : 39 লিঙ্গ : পুৰুষ	BSW1495085 ফটো উপলব্ধ	69 নাম : বিজয় শৰ্মা পিতাৰ নাম: দিশ্বৰ শৰ্মা ঘৰ নং : ১১ বয়স : 38 লিঙ্গ : পুৰুষ	BSW1495063 ফটো উপলব্ধ
70 নাম : জ্যোশা শৰ্মা স্বামীৰ নাম: বিজয় শৰ্মা ঘৰ নং : ১১ বয়স : 35 লিঙ্গ : মহিলা	BSW0259812 ফটো উপলব্ধ	71 নাম : মনালিছা শৰ্মা স্বামীৰ নাম: ৰোহিত শৰ্মা ঘৰ নং : ১১ বয়স : 35 লিঙ্গ : মহিলা	BSW0548859 ফটো উপলব্ধ	72 নাম : নীল বাহাদুৰ মগৰ পিতাৰ নাম: থামীন সিং মগৰ ঘৰ নং : ১৩ বয়স : 45 লিঙ্গ : পুৰুষ	BSW1495110 ফটো উপলব্ধ
73 নাম : সীতা গুৰুং মগৰ স্বামীৰ নাম: নীল বাহাদুৰ মগৰ ঘৰ নং : ১৩ বয়স : 40 লিঙ্গ : মহিলা	BSW1495143 ফটো উপলব্ধ	74 নাম : মালতি মগৰ পিতাৰ নাম: থামীন সিং সিং মগৰ ঘৰ নং : ১৩ বয়স : 38 লিঙ্গ : মহিলা	BSW1495121 ফটো উপলব্ধ	75 নাম : ভাৰ্গৱ জ্যোতি নাথ পিতাৰ নাম: হৰেকৃষ্ণ নাথ ঘৰ নং : ১৩ক বয়স : 29 লিঙ্গ : পুৰুষ	BSW0024729 ফটো উপলব্ধ
76 নাম : ভৈগ্যাশী নাথ স্বামীৰ নাম: তিলক নাথ ঘৰ নং : 13 ক বয়স : 31 লিঙ্গ : মহিলা	BSW0548057 ফটো উপলব্ধ	77 নাম : দময়ন্তী নাথ স্বামীৰ নাম: হৰেকৃষ্ণ নাথ ঘৰ নং : ১৩ক বয়স : 60 লিঙ্গ : মহিলা	BSW1495176 ফটো উপলব্ধ	78 নাম : বিভাৰানী নাথ পিতাৰ নাম: উমা কান্ত নাথ ঘৰ নং : ১৩ক বয়স : 53 লিঙ্গ : মহিলা	BSW1495187 ফটো উপলব্ধ
79 নাম : গীতা ৰানী নাথ পিতাৰ নাম: উমা কান্ত নাথ ঘৰ নং : ১৩ক বয়স : 51 লিঙ্গ : মহিলা	BSW1495198 ফটো উপলব্ধ	80 নাম : তিলক নাথ পিতাৰ নাম: উমা কান্ত নাথ ঘৰ নং : ১৩ক বয়স : 49 লিঙ্গ : পুৰুষ	BSW1495201 ফটো উপলব্ধ	81 নাম : কুইন নাথ পিতাৰ নাম: হৰেকৃষ্ণ নাথ ঘৰ নং : ১৩ক বয়স : 38 লিঙ্গ : মহিলা	BSW1495212 ফটো উপলব্ধ
82 নাম : ধুব শৰ্মা মাতৃৰ নাম: জ্ঞান কুং শৰ্মা ঘৰ নং : ১৪ বয়স : 45 লিঙ্গ : পুৰুষ	BSW1495234 ফটো উপলব্ধ	#2 83 নাম : শংকৰ নাৰায়ন শৰ্মা পিতাৰ নাম: নাৰায়ন শৰ্মা ঘৰ নং : ১৪ বয়স : 46 লিঙ্গ : পুৰুষ	BSW1495245 ফটো উপলব্ধ	84 নাম : কৃষ্ণ সৱমা পিতাৰ নাম: জ্ঞানকুমাৰী শৰ্মা ঘৰ নং : ১৪ বয়স : 41 লিঙ্গ : পুৰুষ	BSW1495267 ফটো উপলব্ধ
85 নাম : বিষ্ণু শৰ্মা মাতৃৰ নাম: জ্ঞান কুমাৰী শৰ্মা ঘৰ নং : ১৪ বয়স : 40 লিঙ্গ : পুৰুষ	BSW1495256 ফটো উপলব্ধ	86 নাম : সহদেৱ শৰ্মা মাতৃৰ নাম: জ্ঞান কুমাৰী শৰ্মা ঘৰ নং : ১৪ বয়স : 39 লিঙ্গ : পুৰুষ	BSW1495278 ফটো উপলব্ধ	87 নাম : সৰস্বতী মন্ডল স্বামীৰ নাম: ধুব শৰ্মা ঘৰ নং : ১৪ বয়স : 36 লিঙ্গ : মহিলা	BSW0213405 ফটো উপলব্ধ
88 নাম : জোনীতা দেৱী শৰ্মা স্বামীৰ নাম: শঙ্কৰ শৰ্মা ঘৰ নং : ১৪ বয়স : 32 লিঙ্গ : মহিলা	BSW0030767 ফটো উপলব্ধ	89 নাম : কৰুনা দাস পিতাৰ নাম: সমান দাস ঘৰ নং : ১৫ বয়স : 68 লিঙ্গ : পুৰুষ	BSW1495289 ফটো উপলব্ধ	90 নাম : মাধবী দাস স্বামীৰ নাম: কৰুনা দাস ঘৰ নং : ১৫ বয়স : 60 লিঙ্গ : মহিলা	BSW1495290 ফটো উপলব্ধ



91	BSW1495303	নাম : সুচেন দাস পিতাৰ নাম: কৰুনা দাস ঘৰ নং : ১৫ বয়স : 36 লিঙ্গ : পুৰুষ	ফটো উপলব্ধ	92	BSW0199257	নাম : বিনীতা দাস পিতাৰ নাম: কৰুনা দাস ঘৰ নং : ১৫ বয়স : 29 লিঙ্গ : মহিলা	ফটো উপলব্ধ	93	BSW1495347	নাম : কৃষ্ণ কান্ত শৰ্মা পিতাৰ নাম: কালুৰাম শৰ্মা ঘৰ নং : ১৬ বয়স : 54 লিঙ্গ : পুৰুষ	ফটো উপলব্ধ
94	BSW1495358	নাম : গায়ত্ৰী শৰ্মা স্বামীৰ নাম: কৃষ্ণ কান্ত শৰ্মা ঘৰ নং : ১৬ বয়স : 48 লিঙ্গ : মহিলা	ফটো উপলব্ধ	S 95	BSW0340075	নাম : দীপা দেৱী স্বামীৰ নাম: সাগৰ শৰ্মা ঘৰ নং : ১৬ বয়স : 36 লিঙ্গ : মহিলা	ফটো উপলব্ধ	96	BSW0040527	নাম : সঞ্জম শৰ্মা পিতাৰ নাম: কৃষ্ণকান্ত শৰ্মা ঘৰ নং : ১৬ বয়স : 31 লিঙ্গ : পুৰুষ	ফটো উপলব্ধ
97	BSW0259614	নাম : সংযোগ শৰ্মা পিতাৰ নাম: কৃষ্ণ কান্ত শৰ্মা ঘৰ নং : ৬ বয়স : 25 লিঙ্গ : পুৰুষ	ফটো উপলব্ধ	98	BSW1495369	নাম : কমলা কান্ত দাস পিতাৰ নাম: যোগেশ দাস ঘৰ নং : ১৭ বয়স : 76 লিঙ্গ : পুৰুষ	ফটো উপলব্ধ	99	BSW1495370	নাম : অকনী বালা দাস স্বামীৰ নাম: কমলা কান্ত দাস ঘৰ নং : ১৭ বয়স : 67 লিঙ্গ : মহিলা	ফটো উপলব্ধ
100	BSW1495381	নাম : গোপজিত দাস পিতাৰ নাম: কমলা কান্ত দাস ঘৰ নং : ১৭ বয়স : 45 লিঙ্গ : পুৰুষ	ফটো উপলব্ধ	101	BSW1495392	নাম : চন্দন দাস পিতাৰ নাম: কমলা কান্ত দাস ঘৰ নং : ১৭ বয়স : 40 লিঙ্গ : পুৰুষ	ফটো উপলব্ধ	102	BSW1495405	নাম : মুন্না ৰায় স্বামীৰ নাম: মিতেন ৰায় ঘৰ নং : ১৮ বয়স : 65 লিঙ্গ : মহিলা	ফটো উপলব্ধ
103	BSW1495416	নাম : মুন ৰায় পিতাৰ নাম: মিতেন ৰায় ঘৰ নং : ১৮ বয়স : 40 লিঙ্গ : মহিলা	ফটো উপলব্ধ	104	BSW1495427	নাম : চুয়েতা ৰায় পিতাৰ নাম: মিতেন ৰায় ঘৰ নং : ১৮ বয়স : 40 লিঙ্গ : মহিলা	ফটো উপলব্ধ	105	BSW1495449	নাম : আদিত্য ৰয় মাতৃৰ নাম: মুন্না ৰায় ঘৰ নং : ১৮ বয়স : 40 লিঙ্গ : পুৰুষ	ফটো উপলব্ধ
106	BSW1495438	নাম : অঞ্জলি ৰায় মাতৃৰ নাম: মুন্না ৰায় ঘৰ নং : ১৮ বয়স : 33 লিঙ্গ : মহিলা	ফটো উপলব্ধ	107	BSW1495461	নাম : ননীবালা শৰ্মা স্বামীৰ নাম: মহেশ শৰ্মা ঘৰ নং : ২০ বয়স : 75 লিঙ্গ : মহিলা	ফটো উপলব্ধ	108	BSW1495472	নাম : গোপেশ শৰ্মা পিতাৰ নাম: মহেশ শৰ্মা ঘৰ নং : ২০ বয়স : 57 লিঙ্গ : পুৰুষ	ফটো উপলব্ধ
109	BSW1495518	নাম : মুকল শৰ্মা পিতাৰ নাম: মহেশ শৰ্মা ঘৰ নং : ২০ বয়স : 49 লিঙ্গ : পুৰুষ	ফটো উপলব্ধ	110	BSW1495529	নাম : চিন দেৱী স্বামীৰ নাম: গোপেশ শৰ্মা ঘৰ নং : ২০ বয়স : 46 লিঙ্গ : মহিলা	ফটো উপলব্ধ	111	BSW0003473	নাম : সনিতা বসুমতাৰী পিতাৰ নাম: ৰাজীৱ বসুমতাৰী ঘৰ নং : 23 বয়স : 34 লিঙ্গ : মহিলা	ফটো উপলব্ধ
E 112	BSW1495552	নাম : সুবল দাস গুপ্তা পিতাৰ নাম: চন্দ্ৰ ৰঞ্জন দাস গুপ্তা ঘৰ নং : ২৪ বয়স : 62 লিঙ্গ : পুৰুষ	ফটো উপলব্ধ	113	BSW1495530	নাম : জোত্স্না দাসগুপ্তা স্বামীৰ নাম: সুবল দাসগুপ্তা ঘৰ নং : ২৪ বয়স : 62 লিঙ্গ : মহিলা	ফটো উপলব্ধ	114	BSW1495541	নাম : ৰাজকমল দাসগুপ্তা পিতাৰ নাম: সুবল দাসগুপ্তা ঘৰ নং : ২৪ বয়স : 40 লিঙ্গ : পুৰুষ	ফটো উপলব্ধ
115	QBH0112235	নাম : কনিকা বিশ্বাস পিতাৰ নাম: দয়াল বিশ্বাস ঘৰ নং : 24 বয়স : 21 লিঙ্গ : মহিলা	ফটো উপলব্ধ	116	BSW0074757	নাম : হৰিচৰন দাস পিতাৰ নাম: গিৰিধৰ নম দাস ঘৰ নং : ২৪ক বয়স : 58 লিঙ্গ : পুৰুষ	ফটো উপলব্ধ	E 117	BSW0074765	নাম : গুৰুপতি দাস স্বামীৰ নাম: হৰিচৰন দাস ঘৰ নং : ২৪ক বয়স : 55 লিঙ্গ : মহিলা	ফটো উপলব্ধ
118	BSW0219303	নাম : পাৰ্বতী দাস পিতাৰ নাম: হৰিচৰণ দাস ঘৰ নং : ২৪ক বয়স : 31 লিঙ্গ : মহিলা	ফটো উপলব্ধ	119	BSW1495563	নাম : ধনৰায় ডেকা পিতাৰ নাম: খণ্ডিধৰ ডেকা ঘৰ নং : ২৯ বয়স : 60 লিঙ্গ : পুৰুষ	ফটো উপলব্ধ	120	BSW0241307	নাম : ৰীতা মনি ডেকা স্বামীৰ নাম: ধনুৰাম ডেকা ঘৰ নং : ২৯ বয়স : 54 লিঙ্গ : মহিলা	ফটো উপলব্ধ



121 নাম : শুকেশ্বৰী ৰাভা স্বামীৰ নাম : লম্বোধৰ ৰাভা ঘৰ নং : ২৯খ বয়স : 53 লিঙ্গ : মহিলা	BSW1495585 ফটো উপলব্ধ	122 নাম : ৰাহুল ৰাভা পিতাৰ নাম : লম্বোধৰ ৰাভা ঘৰ নং : ২৯খ বয়স : 30 লিঙ্গ : পুৰুষ	BSW1501888 ফটো উপলব্ধ	123 নাম : অংশুমান ডেকা পিতাৰ নাম : ধনুৰাম ডেকা ঘৰ নং : ২৯ বয়স : 29 লিঙ্গ : পুৰুষ	BSW0465740 ফটো উপলব্ধ
124 নাম : নীলকমল ডেকা পিতাৰ নাম : ধনুৰাম ডেকা ঘৰ নং : ২৯ বয়স : 26 লিঙ্গ : পুৰুষ	BSW0488759 ফটো উপলব্ধ	125 নাম : চুলতানা পাৰবিন পিতাৰ নাম : বাহৰুল ইছলাম ঘৰ নং : 29 আ বয়স : 19 লিঙ্গ : মহিলা	QBH0112078 ফটো উপলব্ধ	126 নাম : ধৃতিমা ৰাভা পিতাৰ নাম : উমেশ ৰাভা ঘৰ নং : ২৯গ বয়স : 25 লিঙ্গ : মহিলা	BSW0259580 ফটো উপলব্ধ
127 নাম : বেদান্ত ৰাভা পিতাৰ নাম : উমেশ ৰাভা ঘৰ নং : 29গ বয়স : 20 লিঙ্গ : পুৰুষ	QBH0065490 ফটো উপলব্ধ	128 নাম : অনিমা ৰাভা স্বামীৰ নাম : কংকণজ্যোতি ৰাভা ঘৰ নং : ২৯ ক বয়স : 35 লিঙ্গ : মহিলা	BSW0528000 ফটো উপলব্ধ	129 নাম : পল্লবী ৰাভা স্বামীৰ নাম : নৱজীত ৰাভা ঘৰ নং : ২৯খ বয়স : 28 লিঙ্গ : মহিলা	BSW0259564 ফটো উপলব্ধ
130 নাম : লম্বোধৰ ৰাভা পিতাৰ নাম : দেহীৰাম ৰাভা ঘৰ নং : ২৯খ বয়স : 55 লিঙ্গ : পুৰুষ	BSW1495574 ফটো উপলব্ধ	131 নাম : উমেশ ৰাভা পিতাৰ নাম : ঘনকান্ত ৰাভা ঘৰ নং : ২৯গ বয়স : 51 লিঙ্গ : পুৰুষ	BSW1495609 ফটো উপলব্ধ	132 নাম : বিমলা ৰাভা স্বামীৰ নাম : উমেশ ৰাভা ঘৰ নং : ২৯গ বয়স : 41 লিঙ্গ : মহিলা	BSW1495610 ফটো উপলব্ধ
133 নাম : নবজিত ৰাভা পিতাৰ নাম : লম্বোধৰ ৰাভা ঘৰ নং : ২৯খ বয়স : 34 লিঙ্গ : পুৰুষ	BSW1495596 ফটো উপলব্ধ	134 নাম : সুভদ্রা বড়ো স্বামীৰ নাম : তিলক বড়ো ঘৰ নং : ৩০ বয়স : 65 লিঙ্গ : মহিলা	BSW1495632 ফটো উপলব্ধ	135 নাম : দিগন্ত বড়ো পিতাৰ নাম : তিলক বড়ো ঘৰ নং : ৩০ বয়স : 46 লিঙ্গ : পুৰুষ	BSW1495654 ফটো উপলব্ধ
136 নাম : পুষ্পাৰানী বড়ো পিতাৰ নাম : তিলক বড়ো ঘৰ নং : ৩০ বয়স : 43 লিঙ্গ : মহিলা	BSW1495665 ফটো উপলব্ধ	137 নাম : মনিকা বড়ো স্বামীৰ নাম : দিগন্ত বড়ো ঘৰ নং : ৩০ বয়স : 42 লিঙ্গ : মহিলা	BSW1495676 ফটো উপলব্ধ	S 138 নাম : মইনা বালু বড়ো স্বামীৰ নাম : ভাগ্য বড়ো ঘৰ নং : ৩০ বয়স : ৪৪ লিঙ্গ : মহিলা	BSW1495687 ফটো উপলব্ধ
139 নাম : মমতা বড়ো পিতাৰ নাম : তিলক বড়ো ঘৰ নং : ৩০ বয়স : 34 লিঙ্গ : মহিলা	BSW0519561 ফটো উপলব্ধ	140 নাম : প্ৰিয়া বড়ো পিতাৰ নাম : দিগন্ত বড়ো ঘৰ নং : ৩০ বয়স : 26 লিঙ্গ : মহিলা	BSW0216051 ফটো উপলব্ধ	S 141 নাম : সুনন্দ নাৰ্জাৰী পিতাৰ নাম : মনোৰাম নাৰ্জাৰী ঘৰ নং : ৩২ বয়স : 63 লিঙ্গ : পুৰুষ	BSW1495698 ফটো উপলব্ধ
142 নাম : মুন নাৰ্জাৰী স্বামীৰ নাম : সুনন্দ নাৰ্জাৰী ঘৰ নং : ৩২ বয়স : 58 লিঙ্গ : মহিলা	BSW1495701 ফটো উপলব্ধ	143 নাম : ভগদত্ত নাৰ্জাৰী পিতাৰ নাম : সুনন্দ কুমাৰ নাৰ্জাৰী ঘৰ নং : ৩২ বয়স : 39 লিঙ্গ : পুৰুষ	BSW1495712 ফটো উপলব্ধ	144 নাম : উজ্জ্বলা ৰাভা স্বামীৰ নাম : ভগদত্ত নাৰ্জাৰী ঘৰ নং : 32 বয়স : 27 লিঙ্গ : মহিলা	QBH0027300 ফটো উপলব্ধ
145 নাম : সূৰ্য্যকান্ত দাস পিতাৰ নাম : কান্দুৰাম দাস ঘৰ নং : ৩৩ বয়স : 63 লিঙ্গ : পুৰুষ	BSW1495723 ফটো উপলব্ধ	146 নাম : মনিকা দাস স্বামীৰ নাম : সূৰ্য্যকান্ত দাস ঘৰ নং : ৩৩ বয়স : 60 লিঙ্গ : মহিলা	BSW1495734 ফটো উপলব্ধ	S 147 নাম : গুনমনি দাস পিতাৰ নাম : সূৰ্য্যকান্ত দাস ঘৰ নং : ৩৩ বয়স : ৪৪ লিঙ্গ : মহিলা	BSW1495745 ফটো উপলব্ধ
148 নাম : মনচুন নাৰ্জাৰী পিতাৰ নাম : সুনন্দ কুমাৰ নাৰ্জাৰী ঘৰ নং : ৩৩ বয়স : 35 লিঙ্গ : পুৰুষ	BSW1495756 ফটো উপলব্ধ	149 নাম : দিপাশ্বিতা দাস পিতাৰ নাম : সূৰ্য্যকান্ত দাস ঘৰ নং : ৩৩ বয়স : 34 লিঙ্গ : মহিলা	BSW1495767 ফটো উপলব্ধ	150 নাম : নিবেদিতা দাস পিতাৰ নাম : সূৰ্য্যকান্ত দাস ঘৰ নং : ৩৩ বয়স : 29 লিঙ্গ : মহিলা	BSW0248336 ফটো উপলব্ধ



151 নাম : সন্ধ্যা কছাৰী পিতাৰ নাম: সত্যকুমাৰ দাস ঘৰ নং : ৩৩ক বয়স : 31 লিঙ্গ : মহিলা	BSW0092429 ফটো উপলব্ধ	152 নাম : বিষ্ণু দাস পিতাৰ নাম: সত্য কুমাৰ দাস ঘৰ নং : ৩৩ক বয়স : 33 লিঙ্গ : মহিলা	BSW1501504 ফটো উপলব্ধ	E 153 নাম : ভাবিৰাম ৰাভা পিতাৰ নাম: ভৱত চন্দ্ৰ ৰাভা ঘৰ নং : ৩৪ বয়স : 68 লিঙ্গ : পুৰুষ	BSW1495790 ফটো উপলব্ধ
154 নাম : নলিনী ৰাভা স্বামীৰ নাম: ভাবিৰাম ৰাভা ঘৰ নং : ৩৪ বয়স : 60 লিঙ্গ : মহিলা	BSW1495803 ফটো উপলব্ধ	155 নাম : কংকণজ্যোতি ৰাভা পিতাৰ নাম: ভাবিৰাম ৰাভা ঘৰ নং : ৩৪ বয়স : 39 লিঙ্গ : পুৰুষ	BSW1495825 ফটো উপলব্ধ	156 নাম : ৰাজকমল ৰাভা পিতাৰ নাম: ভাবিৰাম ৰাভা ঘৰ নং : ৩৪ বয়স : 37 লিঙ্গ : পুৰুষ	BSW1495836 ফটো উপলব্ধ
157 নাম : নীলকান্ত দাস পিতাৰ নাম: সাধুৰাম দাস ঘৰ নং : ৩৫ বয়স : 70 লিঙ্গ : পুৰুষ	BSW1495869 ফটো উপলব্ধ	158 নাম : ৰীণা দাস স্বামীৰ নাম: নীলকান্ত দাস ঘৰ নং : ৩৫ বয়স : 59 লিঙ্গ : মহিলা	BSW1495881 ফটো উপলব্ধ	S 159 নাম : হৰিত্ৰা দাস পিতাৰ নাম: নীল কান্ত দাস ঘৰ নং : ৩৫ বয়স : ৪৪ লিঙ্গ : মহিলা	BSW1495892 ফটো উপলব্ধ
160 নাম : পুষ্পলতা দাস পিতাৰ নাম: নীলকান্ত দাস ঘৰ নং : ৩৫ বয়স : 35 লিঙ্গ : মহিলা	BSW1495905 ফটো উপলব্ধ	161 নাম : লক্ষ্মীহীৰা দাস পিতাৰ নাম: নীল কান্ত দাস ঘৰ নং : ৩৫ বয়স : 32 লিঙ্গ : মহিলা	BSW1501515 ফটো উপলব্ধ	162 নাম : জৰি ৰাভা পিতাৰ নাম: সিদ্ধিৰাম ৰাভা ঘৰ নং : ৩৫ক বয়স : 29 লিঙ্গ : মহিলা	BSW0214411 ফটো উপলব্ধ
# 163 নাম : সিদ্ধি ৰাম দাস পিতাৰ নাম: যোগেন্দ্ৰ ৰাভা ঘৰ নং : ৩৫ক বয়স : 60 লিঙ্গ : পুৰুষ	BSW1495916 ফটো উপলব্ধ	164 নাম : মীনা দাস স্বামীৰ নাম: সিদ্ধিৰাম দাস ঘৰ নং : ৩৫ক বয়স : 53 লিঙ্গ : মহিলা	BSW1495927 ফটো উপলব্ধ	165 নাম : যোগেন্দ্ৰ চন্দ্ৰ বড়ো পিতাৰ নাম: মণ্ডল বড়ো ঘৰ নং : ৩৬ বয়স : 67 লিঙ্গ : পুৰুষ	BSW1495949 ফটো উপলব্ধ
166 নাম : সোনাই বড়ো স্বামীৰ নাম: যোগেন্দ্ৰ চন্দ্ৰ বড়ো ঘৰ নং : ৩৬ বয়স : 62 লিঙ্গ : মহিলা	BSW1495950 ফটো উপলব্ধ	# 167 নাম : অসীমজ্যোতী বড়ো পিতাৰ নাম: যোগেন্দ্ৰ চন্দ্ৰ বড়ো ঘৰ নং : ৩৬ বয়স : 37 লিঙ্গ : পুৰুষ	BSW1495961 ফটো উপলব্ধ	168 নাম : অনপজ্যোতি বড়ো পিতাৰ নাম: যোগেন্দ্ৰ চন্দ্ৰ বড়ো ঘৰ নং : 36 বয়স : 28 লিঙ্গ : পুৰুষ	BSW0096768 ফটো উপলব্ধ
169 নাম : কুঞ্জলতা মহলীয়া স্বামীৰ নাম: বুদ্ধদেব মহলীয়া ঘৰ নং : ৩৮ বয়স : 58 লিঙ্গ : মহিলা	BSW1495972 ফটো উপলব্ধ	170 নাম : অসীমজ্যোতি মহলীয়া পিতাৰ নাম: বুদ্ধদেব মহলীয়া ঘৰ নং : ৩৮ বয়স : 37 লিঙ্গ : পুৰুষ	BSW1495983 ফটো উপলব্ধ	171 নাম : মনালিছা মহলীয়া মাতৃৰ নাম: কুঞ্জলতা মহলীয়া ঘৰ নং : ৩৮ বয়স : 33 লিঙ্গ : মহিলা	BSW1501526 ফটো উপলব্ধ
172 নাম : পম্পী মহলীয়া স্বামীৰ নাম: অসীমজ্যোতি মহলীয়া ঘৰ নং : ৩৮ বয়স : 28 লিঙ্গ : মহিলা	BSW0185090 ফটো উপলব্ধ	173 নাম : সুৰেন্দ্ৰ নাথ ৰাভা পিতাৰ নাম: প্ৰানপতি ৰাভা ঘৰ নং : ৩৯ বয়স : 64 লিঙ্গ : পুৰুষ	BSW1496022 ফটো উপলব্ধ	174 নাম : দিপালী ৰাভা স্বামীৰ নাম: সুৰেন্দ্ৰ নাথ ৰাভা ঘৰ নং : ৩৯ বয়স : 58 লিঙ্গ : মহিলা	BSW1496033 ফটো উপলব্ধ
175 নাম : সংগীতা ৰাভা পিতাৰ নাম: সুৰেন্দ্ৰ নাথ ৰাভা ঘৰ নং : ৩৯ বয়স : 32 লিঙ্গ : মহিলা	BSW1606628 ফটো উপলব্ধ	176 নাম : লক্ষ্মীজিৎ ৰাভা পিতাৰ নাম: সুৰেন্দ্ৰ নাথ ৰাভা ঘৰ নং : ৩৯ বয়স : 25 লিঙ্গ : পুৰুষ	BSW0398339 ফটো উপলব্ধ	177 নাম : লভিতা ৰাভা পিতাৰ নাম: সুৰেন্দ্ৰ নাথ ৰাভা ঘৰ নং : ৩৯ বয়স : 22 লিঙ্গ : মহিলা	BSW1114230 ফটো উপলব্ধ
178 নাম : ঘটবৰ ৰাভা পিতাৰ নাম: বতাহ ৰাভা ঘৰ নং : ৪০ বয়স : 64 লিঙ্গ : পুৰুষ	BSW1496044 ফটো উপলব্ধ	179 নাম : পাৰ্বতী ৰাভা স্বামীৰ নাম: ঘটবৰ ৰাভা ঘৰ নং : ৪০ বয়স : 52 লিঙ্গ : মহিলা	BSW1496055 ফটো উপলব্ধ	180 নাম : প্ৰমোদ চন্দ্ৰ ৰাভা পিতাৰ নাম: ঘটবৰ ৰাভা ঘৰ নং : ৪০ বয়স : 35 লিঙ্গ : পুৰুষ	BSW1496066 ফটো উপলব্ধ



181 নাম : গীতিমা ৰাভা পিতাৰ নাম: ঘটবৰ ৰাভা ঘৰ নং : 80 বয়স : 32 লিঙ্গ : মহিলা	BSW1496088 ফটো উপলব্ধ	182 নাম : বঞ্জমা ৰাভা পিতাৰ নাম: ঘটবৰ ৰাভা ঘৰ নং : 80 বয়স : 28 লিঙ্গ : মহিলা	BSW0257758 ফটো উপলব্ধ	E 183 নাম : দিপাংকৰ তালুকদাৰ পিতাৰ নাম: বনালী তালুকদাৰ ঘৰ নং : 81 বয়স : 45 লিঙ্গ : পুৰুষ	BSW1496102 ফটো উপলব্ধ
184 নাম : অঞ্জনা তালুকদাৰ স্বামীৰ নাম: দিপাংকৰ তালুকদাৰ ঘৰ নং : 81 বয়স : 43 লিঙ্গ : মহিলা	BSW1496113 ফটো উপলব্ধ	185 নাম : সুভাষ্কৰ তালুকদাৰ পিতাৰ নাম: বনালী তালুকদাৰ ঘৰ নং : 81 বয়স : 42 লিঙ্গ : পুৰুষ	BSW1496124 ফটো উপলব্ধ	186 নাম : গীতালি তালুকদাৰ পিতাৰ নাম: দিলীপ তালুকদাৰ ঘৰ নং : 81 বয়স : 41 লিঙ্গ : মহিলা	BSW0476564 ফটো উপলব্ধ
187 নাম : মল্লিকা তালুকদাৰ স্বামীৰ নাম: সুভাষ্কৰ তালুকদাৰ ঘৰ নং : 81 বয়স : 38 লিঙ্গ : মহিলা	BSW1496135 ফটো উপলব্ধ	188 নাম : মানসজ্যোতি তালুকদাৰ মাতৃৰ নাম: অঞ্জনা তালুকদাৰ ঘৰ নং : 41 বয়স : 20 লিঙ্গ : পুৰুষ	QBH0088534 ফটো উপলব্ধ	189 নাম : সন্ধি ৰাম বড়ো পিতাৰ নাম: অৰবিন্দ বড়ো ঘৰ নং : 82 বয়স : 55 লিঙ্গ : পুৰুষ	BSW1496146 ফটো উপলব্ধ
190 নাম : পদ্মেশ্বৰী বড়ো স্বামীৰ নাম: সন্ধিৰাম বড়ো ঘৰ নং : 82 বয়স : 50 লিঙ্গ : মহিলা	BSW1496157 ফটো উপলব্ধ	191 নাম : মৃদুল কুমাৰ বড়ো পিতাৰ নাম: সন্ধিৰাম বড়ো ঘৰ নং : 82 বয়স : 35 লিঙ্গ : পুৰুষ	BSW1496168 ফটো উপলব্ধ	192 নাম : গৌতম বড়ো পিতাৰ নাম: সন্ধিৰাম বড়ো ঘৰ নং : 82 বয়স : 31 লিঙ্গ : পুৰুষ	BSW0259655 ফটো উপলব্ধ
S 193 নাম : সাগৰীকা বড়ো পিতাৰ নাম: সন্ধিৰাম বড়ো ঘৰ নং : 82 বয়স : 29 লিঙ্গ : মহিলা	BSW0259788 ফটো উপলব্ধ	194 নাম : দিলীপী বড়ো স্বামীৰ নাম: গৌতম বড়ো ঘৰ নং : 82 বয়স : 27 লিঙ্গ : মহিলা	BSW0217570 ফটো উপলব্ধ	195 নাম : তিলক চন্দ্ৰ বাগ্গাৰী পিতাৰ নাম: ৰাতিৰাম বাগ্গাৰী ঘৰ নং : 83 বয়স : 69 লিঙ্গ : পুৰুষ	BSW1496180 ফটো উপলব্ধ
196 নাম : ৰেনকা বাগ্গাৰী স্বামীৰ নাম: তিলক চন্দ্ৰ বাগ্গাৰী ঘৰ নং : 83 বয়স : 60 লিঙ্গ : মহিলা	BSW1496191 ফটো উপলব্ধ	197 নাম : প্ৰদীপ বাগ্গাৰী পিতাৰ নাম: তিলক চন্দ্ৰ বাগ্গাৰী ঘৰ নং : 83 বয়স : 48 লিঙ্গ : পুৰুষ	BSW1496215 ফটো উপলব্ধ	198 নাম : ললিত কুমাৰ বাগ্গাৰী পিতাৰ নাম: তিলক চন্দ্ৰ বাগ্গাৰী ঘৰ নং : 83 বয়স : 47 লিঙ্গ : পুৰুষ	BSW1496204 ফটো উপলব্ধ
199 নাম : নিৰ্মালী বাগ্গাৰী স্বামীৰ নাম: প্ৰদীপ বাগ্গাৰী ঘৰ নং : 83 বয়স : 41 লিঙ্গ : মহিলা	BSW0108308 ফটো উপলব্ধ	200 নাম : সৈলেন্দ্ৰ বাগলাৰী পিতাৰ নাম: তিলক চন্দ্ৰ বাগলাৰী ঘৰ নং : 83 বয়স : 36 লিঙ্গ : পুৰুষ	BSW1496226 ফটো উপলব্ধ	S 201 নাম : কুসুমিকা ৰাভা স্বামীৰ নাম: শৈলেন্দ্ৰ বাগ্গাৰী ঘৰ নং : 83 বয়স : 28 লিঙ্গ : মহিলা	BSW0398453 ফটো উপলব্ধ
S 202 নাম : প্ৰেম লাক্ৰা পিতাৰ নাম: বেনাসী উস লাক্ৰা ঘৰ নং : 43 বয়স : 21 লিঙ্গ : পুৰুষ	QBH0000547 ফটো উপলব্ধ	203 নাম : দিপালী দাস স্বামীৰ নাম: ব্ৰজেন্দ্ৰ কুমাৰ দাস ঘৰ নং : 85 বয়স : 55 লিঙ্গ : মহিলা	BSW1496259 ফটো উপলব্ধ	204 নাম : পম্পী দাস বড়ো পিতাৰ নাম: ব্ৰজেন্দ্ৰ কুমাৰ বড়ো ঘৰ নং : 85 বয়স : 35 লিঙ্গ : মহিলা	BSW1496260 ফটো উপলব্ধ
205 নাম : ৰিম্পী দাস বড়ো পিতাৰ নাম: ব্ৰজেন্দ্ৰ কুমাৰ দাস ঘৰ নং : 85 বয়স : 31 লিঙ্গ : মহিলা	BSW1501537 ফটো উপলব্ধ	206 নাম : দীপক কুমাৰ বড়ো পিতাৰ নাম: পাছৰা বড়ো ঘৰ নং : 46 বয়স : 67 লিঙ্গ : পুৰুষ	BSW1496282 ফটো উপলব্ধ	207 নাম : বিচিত্ৰা পেগু স্বামীৰ নাম: দীপক কুমাৰ বড়ো ঘৰ নং : 46 বয়স : 49 লিঙ্গ : মহিলা	BSW1496293 ফটো উপলব্ধ
208 নাম : কলিকা বড়ো পিতাৰ নাম: দীপক কুমাৰ বড়ো ঘৰ নং : 86 বয়স : 38 লিঙ্গ : মহিলা	BSW1496306 ফটো উপলব্ধ	209 নাম : নবনিতা বড়ো পিতাৰ নাম: দীপক কুমাৰ বড়ো ঘৰ নং : 86 বয়স : 37 লিঙ্গ : মহিলা	BSW1496317 ফটো উপলব্ধ	210 নাম : ত্ৰিবেনী বড়ো পিতাৰ নাম: দীপক কুমাৰ বড়ো ঘৰ নং : 86 বয়স : 36 লিঙ্গ : মহিলা	BSW1496328 ফটো উপলব্ধ



211 নাম : ভনিতা বড়ো পিতাৰ নাম: দীপক কুঃ বড়ো ঘৰ নং : 8৬ বয়স : 35 লিঙ্গ : মহিলা	BSW1496339 ফটো উপলব্ধ	212 নাম : পূৰ্ণ প্ৰসাদ বড়া পিতাৰ নাম: লক্ষ্মী বৰা ঘৰ নং : 8৭ বয়স : 69 লিঙ্গ : পুৰুষ	BSW1496384 ফটো উপলব্ধ	213 নাম : পাৰুল প্ৰবাহ বৰা স্বামীৰ নাম: পূৰ্ণ প্ৰসাদ বৰা ঘৰ নং : 8৭ বয়স : 65 লিঙ্গ : মহিলা	BSW1496395 ফটো উপলব্ধ
214 নাম : অমৰ জ্যোতি ব্ৰহ্ম পিতাৰ নাম: পূৰ্ণ প্ৰসাদ বৰা ঘৰ নং : 8৭ বয়স : 38 লিঙ্গ : পুৰুষ	BSW1496408 ফটো উপলব্ধ	215 নাম : বিপ্লৱজ্যোতি বড়া পিতাৰ নাম: পূৰ্ণ প্ৰসাদ বড়া ঘৰ নং : 47 বয়স : 36 লিঙ্গ : পুৰুষ	BSW1501548 ফটো উপলব্ধ	216 নাম : পুৰবি ৰায় পিতাৰ নাম: মুকুন্দ ৰায় ঘৰ নং : 8৭ বয়স : 24 লিঙ্গ : মহিলা	BSW0501999 ফটো উপলব্ধ
217 নাম : হিমাক্ষী বড়ো পিতাৰ নাম: পৰম চন্দ্ৰ বড়ো ঘৰ নং : 8৮ বয়স : 25 লিঙ্গ : মহিলা	BSW0398388 ফটো উপলব্ধ	218 নাম : কৰ্ণজিত বড়ো পিতাৰ নাম: পৰম চন্দ্ৰ বড়ো ঘৰ নং : 8৮ক বয়স : 28 লিঙ্গ : পুৰুষ	BSW0115816 ফটো উপলব্ধ	219 নাম : নয়নমণি সত্ৰধৰ স্বামীৰ নাম: কনজিত বড়ো ঘৰ নং : 48ক বয়স : 20 লিঙ্গ : মহিলা	QBH0019679 ফটো উপলব্ধ
220 নাম : পৰম চন্দ্ৰ বড়ো পিতাৰ নাম: মাধব চন্দ্ৰ কছাৰী ঘৰ নং : 8৮ক বয়স : 54 লিঙ্গ : পুৰুষ	BSW1496420 ফটো উপলব্ধ	221 নাম : সৰলা বড়ো স্বামীৰ নাম: তৰুন বড়ো ঘৰ নং : 8৮ক বয়স : 52 লিঙ্গ : মহিলা	BSW1496442 ফটো উপলব্ধ	222 নাম : অৰ্পনা দত্ত বড়ো স্বামীৰ নাম: পৰম চন্দ্ৰ বড়ো ঘৰ নং : 8৮ক বয়স : 49 লিঙ্গ : মহিলা	BSW1496419 ফটো উপলব্ধ
223 নাম : নৱজিত বড়ো পিতাৰ নাম: তৰুণ চন্দ্ৰ বড়ো ঘৰ নং : 8৮ক বয়স : 31 লিঙ্গ : পুৰুষ	BSW1501899 ফটো উপলব্ধ	224 নাম : দৃষ্টি নয়ন ৰাভা পিতাৰ নাম: টংকেশ্বৰ ৰাভা ঘৰ নং : 49 বয়স : 20 লিঙ্গ : পুৰুষ	QBH0059097 ফটো উপলব্ধ	D 225 নাম : কৃষ্ণ দাস পিতাৰ নাম: সুৰেশ দাস ঘৰ নং : ৫১ বয়স : 46 লিঙ্গ : পুৰুষ	BSW1496464 ফটো উপলব্ধ
226 নাম : শিকুমাৰ বাচফৰ অন্যান্য: বাসন্তী বাচফৰ ঘৰ নং : ৫২ বয়স : 29 লিঙ্গ : পুৰুষ	BSW0501692 ফটো উপলব্ধ	227 নাম : উষাৰানী দাস স্বামীৰ নাম: প্ৰফুল্ল দাস ঘৰ নং : ৫৩ বয়স : 80 লিঙ্গ : মহিলা	BSW1496475 ফটো উপলব্ধ	228 নাম : কাঞ্চন দাস পিতাৰ নাম: মৃত প্ৰফুল্ল দাস ঘৰ নং : ৫৩ বয়স : 60 লিঙ্গ : পুৰুষ	BSW0259754 ফটো উপলব্ধ
229 নাম : মানিক দাস পিতাৰ নাম: প্ৰফুল্ল দাস ঘৰ নং : ৫৩ বয়স : 46 লিঙ্গ : পুৰুষ	BSW1496486 ফটো উপলব্ধ	230 নাম : গুৰু দাস পিতাৰ নাম: প্ৰফুল্ল দাস ঘৰ নং : ৫৩ বয়স : 46 লিঙ্গ : মহিলা	BSW1496511 ফটো উপলব্ধ	231 নাম : নিতাই দাস পিতাৰ নাম: প্ৰফুল্ল দাস ঘৰ নং : ৫৩ বয়স : 42 লিঙ্গ : পুৰুষ	BSW1496497 ফটো উপলব্ধ
232 নাম : সজতা দাস স্বামীৰ নাম: নিতাই দাস ঘৰ নং : ৫৩ বয়স : 40 লিঙ্গ : মহিলা	BSW1496500 ফটো উপলব্ধ	233 নাম : শঙ্কৰী দাস স্বামীৰ নাম: মানিক দাস ঘৰ নং : ৫৩ বয়স : 30 লিঙ্গ : মহিলা	BSW0272708 ফটো উপলব্ধ	234 নাম : শঙ্কৰ দাস পিতাৰ নাম: প্ৰতুল দাস ঘৰ নং : ৫৪ বয়স : 58 লিঙ্গ : পুৰুষ	BSW1496522 ফটো উপলব্ধ
235 নাম : সাধনা দাস স্বামীৰ নাম: শঙ্কৰ দাস ঘৰ নং : ৫৪ বয়স : 45 লিঙ্গ : মহিলা	BSW1496533 ফটো উপলব্ধ	S 236 নাম : অনূপ দাস পিতাৰ নাম: প্ৰতুল দাস ঘৰ নং : ৫৪ বয়স : 44 লিঙ্গ : পুৰুষ	BSW1496555 ফটো উপলব্ধ	237 নাম : বুলী দাস পিতাৰ নাম: শঙ্কৰ দাস ঘৰ নং : ৫৪ বয়স : 40 লিঙ্গ : মহিলা	BSW1496588 ফটো উপলব্ধ
S 238 নাম : মনিমালা দাস পিতাৰ নাম: বিশ্বজিৎ আৰ দাস ঘৰ নং : ৫৪ বয়স : 40 লিঙ্গ : মহিলা	BSW1496566 ফটো উপলব্ধ	S 239 নাম : পম্পি দাস পিতাৰ নাম: শঙ্কৰ দাস ঘৰ নং : ৫৪ বয়স : 33 লিঙ্গ : মহিলা	BSW1496577 ফটো উপলব্ধ	240 নাম : পুষ্পৰানী দেৱ নাথ স্বামীৰ নাম: গৌৰাঙ্গ দেবে দৰ নাথ ঘৰ নং : ৫৫ বয়স : 55 লিঙ্গ : মহিলা	BSW1496624 ফটো উপলব্ধ



241 নাম : আৰতী নাথ স্বামীৰ নাম: বঞ্জন নাথ ঘৰ নং : ৫৫ বয়স : 50 লিঙ্গ : মহিলা	BSW1496668 ফটো উপলব্ধ	242 নাম : বতা দেবী ভৌমিক স্বামীৰ নাম: বানা ভৌমিক ঘৰ নং : ৫৫ বয়স : 49 লিঙ্গ : মহিলা	BSW1496602 ফটো উপলব্ধ	243 নাম : দুৰ্লভ দেবনাথ পিতাৰ নাম: গৌৰাঙ্গ দেবনাথ ঘৰ নং : ৫৫ বয়স : 35 লিঙ্গ : পুৰুষ	BSW1496599 ফটো উপলব্ধ
244 নাম : পাৰ্বতী দেৱনাথ স্বামীৰ নাম: গৌতম দেৱনাথ ঘৰ নং : ৫৫ বয়স : 35 লিঙ্গ : মহিলা	BSW1501559 ফটো উপলব্ধ	245 নাম : প্ৰাঞ্জল দেৱনাথ পিতাৰ নাম: গৌৰাঙ্গ দেৱনাথ ঘৰ নং : 55 বয়স : 33 লিঙ্গ : পুৰুষ	BSW1501560 ফটো উপলব্ধ	246 নাম : দিক্ৰী দেৱনাথ স্বামীৰ নাম: প্ৰাঞ্জল দেৱনাথ ঘৰ নং : 55 বয়স : 31 লিঙ্গ : মহিলা	QBH0101873 ফটো উপলব্ধ
S 247 নাম : পিংকি দেৱনাথ পিতাৰ নাম: পৌৰাঙ্গ দেৱনাথ ঘৰ নং : ৫৫ বয়স : 27 লিঙ্গ : মহিলা	BSW0274746 ফটো উপলব্ধ	248 নাম : বিংকী ভৌমিক পিতাৰ নাম: বাণা ভৌমিক ঘৰ নং : ৫৫ বয়স : 27 লিঙ্গ : মহিলা	BSW0398248 ফটো উপলব্ধ	249 নাম : মাস্পী দেবনাথ পিতাৰ নাম: বঞ্জন দেৱনাথ ঘৰ নং : ৫৫ বয়স : 27 লিঙ্গ : মহিলা	BSW0216192 ফটো উপলব্ধ
S 250 নাম : দেলুৱাৰ হুছেইন পিতাৰ নাম: জাকিৰ হুছেইন ঘৰ নং : 55 বয়স : 24 লিঙ্গ : পুৰুষ	QBH0108670 ফটো উপলব্ধ	251 নাম : তিনা শৰনীয়া পিতাৰ নাম: দণ্ডুৰ শৰনীয়া ঘৰ নং : ৫৫ বয়স : 23 লিঙ্গ : মহিলা	BSW0519504 ফটো উপলব্ধ	252 নাম : বীনা দেৱ নাথ স্বামীৰ নাম: সুৰেশ দেৱ নাথ ঘৰ নং : ৫৬ বয়স : 78 লিঙ্গ : মহিলা	BSW1496679 ফটো উপলব্ধ
253 নাম : শ্ৰীমতী অঞ্জনা দেব নাথ পিতাৰ নাম: সুৰেশ দেৱ নাথ ঘৰ নং : ৫৬ বয়স : 45 লিঙ্গ : মহিলা	BSW1496691 ফটো উপলব্ধ	254 নাম : মনিকা দেৱ নাথ পিতাৰ নাম: সুৰেশ দেৱ নাথ ঘৰ নং : ৫৬ বয়স : 42 লিঙ্গ : মহিলা	BSW1496704 ফটো উপলব্ধ	S 255 নাম : সবিতা দেৱনাথ পিতাৰ নাম: হৰি দেৱনাথ ঘৰ নং : ৫৬ বয়স : 30 লিঙ্গ : মহিলা	BSW1606651 ফটো উপলব্ধ
256 নাম : দিলীপ নাথ পিতাৰ নাম: বজেন্দ্ৰ নাথ ঘৰ নং : ৫৭ বয়স : 65 লিঙ্গ : পুৰুষ	BSW1496748 ফটো উপলব্ধ	257 নাম : প্ৰদীপ নাথ পিতাৰ নাম: বিমলা নাথ ঘৰ নং : ৫৭ বয়স : 60 লিঙ্গ : পুৰুষ	BSW1496760 ফটো উপলব্ধ	258 নাম : পাণ্ডব নাথ পিতাৰ নাম: বজেন্দ্ৰ নাথ ঘৰ নং : ৫৭ বয়স : 55 লিঙ্গ : পুৰুষ	BSW1496771 ফটো উপলব্ধ
259 নাম : বতা নাথ স্বামীৰ নাম: দিলীপ নাথ ঘৰ নং : ৫৭ বয়স : 50 লিঙ্গ : মহিলা	BSW1496759 ফটো উপলব্ধ	260 নাম : মনিকা নাথ স্বামীৰ নাম: পাণ্ডব নাথ ঘৰ নং : ৫৭ বয়স : 45 লিঙ্গ : মহিলা	BSW1496782 ফটো উপলব্ধ	261 নাম : চামেলী নাথ স্বামীৰ নাম: প্ৰদীপ নাথ ঘৰ নং : ৫৭ বয়স : 30 লিঙ্গ : মহিলা	BSW0259721 ফটো উপলব্ধ
262 নাম : তপন নাথ পিতাৰ নাম: দিলীপ নাথ ঘৰ নং : ৫৭ বয়স : 27 লিঙ্গ : পুৰুষ	BSW0217653 ফটো উপলব্ধ	263 নাম : শিল্পী নাথ পিতাৰ নাম: দিলীপ নাথ ঘৰ নং : ৫৭ বয়স : 25 লিঙ্গ : মহিলা	BSW0398610 ফটো উপলব্ধ	S 264 নাম : বুলবুল হুছেইন পিতাৰ নাম: লাল চান্দ ঘৰ নং : 57 বয়স : 23 লিঙ্গ : পুৰুষ	QBH0114520 ফটো উপলব্ধ
265 নাম : ডিম্পী নাথ পিতাৰ নাম: পাণ্ডব নাথ ঘৰ নং : 57 বয়স : 22 লিঙ্গ : মহিলা	BSW3896875 ফটো উপলব্ধ	266 নাম : ভূমিতা ডেকা স্বামীৰ নাম: হেম চন্দ্ৰ ডেকা ঘৰ নং : ৫৮ বয়স : 55 লিঙ্গ : মহিলা	BSW1496840 ফটো উপলব্ধ	267 নাম : বিলেশ্বৰী কচাৰী স্বামীৰ নাম: শৰত চন্দ্ৰ কচাৰী ঘৰ নং : ৫৮ বয়স : 50 লিঙ্গ : মহিলা	BSW1496873 ফটো উপলব্ধ
# 268 নাম : বিনয় কছাৰী পিতাৰ নাম: অৰাবিন্দ কছাৰী ঘৰ নং : ৫৮ বয়স : 45 লিঙ্গ : পুৰুষ	BSW1496884 ফটো উপলব্ধ	#2 269 নাম : বিবাৰী কছাৰী পিতাৰ নাম: বিনয় কছাৰী ঘৰ নং : ৫৮ বয়স : 36 লিঙ্গ : মহিলা	BSW0276717 ফটো উপলব্ধ	270 নাম : হৃদয়া বড়ো পিতাৰ নাম: হেমচন্দ্ৰ বড়ো ঘৰ নং : ৫৮ বয়স : 34 লিঙ্গ : মহিলা	BSW1496817 ফটো উপলব্ধ



271 নাম : খনজন কছাৰী পিতাৰ নাম: শৰত চন্দ্ৰ কছাৰী ঘৰ নং : ৫৮ বয়স : 28 লিঙ্গ : পুৰুষ	BSW0217943 ফটো উপলব্ধ	272 নাম : দিপাক্ষৰ বড়ো পিতাৰ নাম: হেম চন্দ্ৰ বড়ো ঘৰ নং : 58 বয়স : 28 লিঙ্গ : পুৰুষ	BSW0277186 ফটো উপলব্ধ	273 নাম : প্ৰবাল কচাৰী পিতাৰ নাম: শৰত চন্দ্ৰ কচাৰী ঘৰ নং : 58 বয়স : 25 লিঙ্গ : পুৰুষ	BSW0398370 ফটো উপলব্ধ
274 নাম : ভবেন কছাৰী পিতাৰ নাম: মিহিৰাম ডেকা ঘৰ নং : ৫৯ বয়স : 68 লিঙ্গ : পুৰুষ	BSW0129395 ফটো উপলব্ধ	275 নাম : ভদেশ্বৰী কছাৰী স্বামীৰ নাম: ভবেন কছাৰী ঘৰ নং : ৫৯ বয়স : 60 লিঙ্গ : মহিলা	BSW1496908 ফটো উপলব্ধ	276 নাম : মাইদাংশী বড়ো স্বামীৰ নাম: দ্বীপ বড়ো ঘৰ নং : ৫৯ বয়স : 50 লিঙ্গ : মহিলা	BSW1496931 ফটো উপলব্ধ
277 নাম : পৰ্ণিমা বড়ো স্বামীৰ নাম: পুষ্পধৰ বড়ো ঘৰ নং : ৫৯ বয়স : 45 লিঙ্গ : মহিলা	BSW1496920 ফটো উপলব্ধ	278 নাম : জ্যোতিষ্ময় বড়ো মাতৃৰ নাম: পুৰ্ণিমা বড়ো ঘৰ নং : 59 বয়স : 22 লিঙ্গ : পুৰুষ	BSW0574152 ফটো উপলব্ধ	279 নাম : জয় কুমাৰ বড়ো মাতৃৰ নাম: মাইদাংশী বড়ো ঘৰ নং : 59৫৯ বয়স : 21 লিঙ্গ : পুৰুষ	BSW3852555 ফটো উপলব্ধ
280 নাম : বত্ৰেশ্বৰ বসুমতাৰী পিতাৰ নাম: ধনটুং বসুমতাৰী ঘৰ নং : ৬৩ বয়স : 72 লিঙ্গ : পুৰুষ	BSW1496964 ফটো উপলব্ধ	281 নাম : বেনকা বসুমতাৰী স্বামীৰ নাম: বত্ৰেশ্বৰ বসুমতাৰী ঘৰ নং : ৬৩ বয়স : 60 লিঙ্গ : মহিলা	BSW1496975 ফটো উপলব্ধ	282 নাম : মুনুখুংগুৰ বসুমতাৰী পিতাৰ নাম: বত্ৰেশ্বৰ বসুমতাৰী ঘৰ নং : ৬৩ বয়স : 45 লিঙ্গ : পুৰুষ	BSW1496986 ফটো উপলব্ধ
283 নাম : বেখা বসুমতাৰী পিতাৰ নাম: বত্ৰেশ্বৰ বসুমতাৰী ঘৰ নং : ৬৩ বয়স : 42 লিঙ্গ : মহিলা	BSW0213504 ফটো উপলব্ধ	284 নাম : গীতিমা বসুমতাৰী স্বামীৰ নাম: মুনুখুংগুৰ বসুমতাৰী ঘৰ নং : ৬৩ বয়স : 39 লিঙ্গ : মহিলা	BSW1496997 ফটো উপলব্ধ	285 নাম : হাংমা বানী কসুমতাৰী পিতাৰ নাম: বত্ৰেশ্বৰ বসুমতাৰী ঘৰ নং : ৬৩ বয়স : 35 লিঙ্গ : মহিলা	BSW1497003 ফটো উপলব্ধ
286 নাম : শিল্পী বসুমতাৰী পিতাৰ নাম: মনিষ খুংগুৰ বসুমতাৰী ঘৰ নং : 63 বয়স : 19 লিঙ্গ : মহিলা	QBH0136358 ফটো উপলব্ধ	287 নাম : যোগেন্দ্ৰ কুমাৰ ডেকা পিতাৰ নাম: লোমিাই ডেকা ঘৰ নং : ৬৪ বয়স : 71 লিঙ্গ : পুৰুষ	BSW1497025 ফটো উপলব্ধ	288 নাম : প্ৰভা দেৱী ডেকা স্বামীৰ নাম: যোগেন্দ্ৰ কুমাৰ ডেকা ঘৰ নং : ৬৪ বয়স : 60 লিঙ্গ : মহিলা	BSW1497036 ফটো উপলব্ধ
289 নাম : চিত্ৰলেখা ডেকা মাতৃৰ নাম: কুস্তী ডেকা ঘৰ নং : ৬৪ বয়স : 58 লিঙ্গ : মহিলা	BSW1497058 ফটো উপলব্ধ	290 নাম : বৰ্ণদীপ ডেকা পিতাৰ নাম: যোগেন্দ্ৰ কুমাৰ ডেকা ঘৰ নং : ৬৪ বয়স : 39 লিঙ্গ : পুৰুষ	BSW1497047 ফটো উপলব্ধ	291 নাম : কবিতা বৰুৱা ডেকা স্বামীৰ নাম: বৰ্ণদীপ ডেকা ঘৰ নং : ৬৪ বয়স : 38 লিঙ্গ : মহিলা	BSW1497014 ফটো উপলব্ধ
292 নাম : সুক্ৰেশ্বৰ দাস পিতাৰ নাম: দিলিপ দাস ঘৰ নং : 64 বয়স : 23 লিঙ্গ : পুৰুষ	BSW0548628 ফটো উপলব্ধ	293 নাম : কান কোৱৰ পিতাৰ নাম: ৰামপ্ৰসাদ কোৱৰ ঘৰ নং : ৬৫ বয়স : 70 লিঙ্গ : পুৰুষ	BSW1497069 ফটো উপলব্ধ	294 নাম : নৰ জ্যোতি দাস পিতাৰ নাম: ৰঞ্জিত দাস ঘৰ নং : ৯৫ বয়স : 27 লিঙ্গ : পুৰুষ	BSW0215962 ফটো উপলব্ধ
295 নাম : পুষ্পলতা বড়ো স্বামীৰ নাম: ঠগীৰাম বড়ো ঘৰ নং : ৬৬ বয়স : 70 লিঙ্গ : মহিলা	BSW1497081 ফটো উপলব্ধ	296 নাম : গনেশ বড়ো পিতাৰ নাম: ঠগীৰাম বড়ো ঘৰ নং : ৬৬ বয়স : 42 লিঙ্গ : পুৰুষ	BSW1497092 ফটো উপলব্ধ	297 নাম : দেবজিত বড়ো পিতাৰ নাম: ঠগীৰাম বড়ো ঘৰ নং : ৬৬ বয়স : 38 লিঙ্গ : পুৰুষ	BSW1497105 ফটো উপলব্ধ
298 নাম : ফুল দলে বড়ো স্বামীৰ নাম: দেৱজিত বড়ো ঘৰ নং : ৬৬ বয়স : 37 লিঙ্গ : মহিলা	BSW0283465 ফটো উপলব্ধ	299 নাম : ভাগ্যশ্ৰী বড়ো স্বামীৰ নাম: গনেশ বড়ো ঘৰ নং : ৬৬ বয়স : 30 লিঙ্গ : মহিলা	BSW3852688 ফটো উপলব্ধ	300 নাম : দুৰ্গা বড়ো পিতাৰ নাম: মতিৰাম বড়ো ঘৰ নং : ৬৭ বয়স : 68 লিঙ্গ : পুৰুষ	BSW1497116 ফটো উপলব্ধ



301 নাম : নবমী বড়ো স্বামীৰ নাম: দুৰ্গা বড়ো ঘৰ নং : ৬৭ বয়স : 60 লিঙ্গ : মহিলা	BSW1497127 ফটো উপলব্ধ	302 নাম : জয়ন্ত বড়ো পিতাৰ নাম: দুৰ্গা বড়ো ঘৰ নং : ৬৭ বয়স : 47 লিঙ্গ : পুৰুষ	BSW1497138 ফটো উপলব্ধ	303 নাম : কীৰ্তী বড়ো পিতাৰ নাম: দুৰ্গা বড়ো ঘৰ নং : ৬৭ বয়স : 42 লিঙ্গ : পুৰুষ	BSW1497149 ফটো উপলব্ধ
304 নাম : দিলীপী বড়ো পিতাৰ নাম: দুৰ্গা বড়ো ঘৰ নং : ৬৭ বয়স : 39 লিঙ্গ : মহিলা	BSW0284315 ফটো উপলব্ধ	305 নাম : শ্ৰেণী বড়ো স্বামীৰ নাম: কীৰ্তী বড়ো ঘৰ নং : ৬৭ বয়স : 31 লিঙ্গ : মহিলা	BSW0284687 ফটো উপলব্ধ	306 নাম : ভনী দাস বড়ো স্বামীৰ নাম: জয়ন্ত বড়ো ঘৰ নং : 67 বয়স : 29 লিঙ্গ : মহিলা	BSW0481788 ফটো উপলব্ধ
S 307 নাম : প্ৰিয়ঙ্কা বড়ো পিতাৰ নাম: দুৰ্গা বড়ো ঘৰ নং : ৬৭ বয়স : 28 লিঙ্গ : মহিলা	BSW0285056 ফটো উপলব্ধ	308 নাম : দীনেশ ব্ৰহ্ম পিতাৰ নাম: মাটিৰাম ব্ৰহ্ম ঘৰ নং : ৬৭ বয়স : 63 লিঙ্গ : পুৰুষ	BSW1497172 ফটো উপলব্ধ	309 নাম : ভানু ব্ৰহ্ম স্বামীৰ নাম: দীনেশ ব্ৰহ্ম ঘৰ নং : ৬৭ বয়স : 53 লিঙ্গ : মহিলা	BSW1497183 ফটো উপলব্ধ
310 নাম : হিমালী ৰাভা পিতাৰ নাম: কমলেশ্বৰ ৰাভা ঘৰ নং : ৬৮ বয়স : 26 লিঙ্গ : মহিলা	BSW0215434 ফটো উপলব্ধ	311 নাম : হৰিদেৱ ব্ৰহ্ম পিতাৰ নাম: দীনেশ ব্ৰহ্ম ঘৰ নং : ৬৮ বয়স : 26 লিঙ্গ : পুৰুষ	BSW0398149 ফটো উপলব্ধ	312 নাম : কমল জ্যোতি ৰাভা পিতাৰ নাম: জিতেন ৰাভা ঘৰ নং : ৬৮ বয়স : 26 লিঙ্গ : পুৰুষ	BSW0339093 ফটো উপলব্ধ
313 নাম : মনায় বৰ্মন মাতৃৰ নাম: লিপিকা বৰ্মন ঘৰ নং : ৬৮ বয়স : 24 লিঙ্গ : পুৰুষ	BSW3852431 ফটো উপলব্ধ	314 নাম : কুইন বৰ্মন মাতৃৰ নাম: লিপিকা বৰ্মন ঘৰ নং : 68 বয়স : 22 লিঙ্গ : মহিলা	BSW0577262 ফটো উপলব্ধ	315 নাম : নিৰ্মালী দাস বৰ্মন স্বামীৰ নাম: জয়ন্ত বৰ্মন ঘৰ নং : ৬৮ক বয়স : 48 লিঙ্গ : মহিলা	BSW0285387 ফটো উপলব্ধ
#2 316 নাম : দিপাক্ষৰ ৰাভা পিতাৰ নাম: জিতেন ৰাভা ঘৰ নং : 68 ক বয়স : 28 লিঙ্গ : পুৰুষ	BSW0285809 ফটো উপলব্ধ	317 নাম : নয়ন জ্যোতি শৰ্মা পিতাৰ নাম: নুপেন বৰ্মন ঘৰ নং : ৬৮ক বয়স : 27 লিঙ্গ : পুৰুষ	BSW0217901 ফটো উপলব্ধ	318 নাম : জয়ন্ত বৰ্মন পিতাৰ নাম: নবীন বৰ্মন ঘৰ নং : ৬৮ক বয়স : 55 লিঙ্গ : পুৰুষ	BSW1502007 ফটো উপলব্ধ
319 নাম : কমলেশ্বৰ ৰাভা পিতাৰ নাম: ধনিৰাম ৰাভা ঘৰ নং : ৬৮ক বয়স : 53 লিঙ্গ : পুৰুষ	BSW1497194 ফটো উপলব্ধ	320 নাম : লিপিকা বৰ্মন স্বামীৰ নাম: তিলক বৰ্মন ঘৰ নং : ৬৮ক বয়স : 52 লিঙ্গ : মহিলা	BSW1501980 ফটো উপলব্ধ	#2 321 নাম : জিতেন ৰাভা পিতাৰ নাম: আদিৰাম ৰাভা ঘৰ নং : 68 ক বয়স : 51 লিঙ্গ : পুৰুষ	BSW1497218 ফটো উপলব্ধ
322 নাম : সুমিত্ৰা ৰাভা স্বামীৰ নাম: কমলেশ্বৰ ৰাভা ঘৰ নং : ৬৮ক বয়স : 49 লিঙ্গ : মহিলা	BSW1497207 ফটো উপলব্ধ	#2 323 নাম : ক্ষেমেশ্বৰী ৰাভা স্বামীৰ নাম: জিতেন ৰাভা ঘৰ নং : ৬৮ক বয়স : 44 লিঙ্গ : মহিলা	BSW1497229 ফটো উপলব্ধ	324 নাম : দিপিকা বৰ্মন স্বামীৰ নাম: নুপেন বৰ্মন ঘৰ নং : ৬৮ক বয়স : 40 লিঙ্গ : মহিলা	BSW1502018 ফটো উপলব্ধ
325 নাম : জয়শ্ৰী ৰামচিয়াৰী স্বামীৰ নাম: হেম কান্ত ৰামচিয়াৰী ঘৰ নং : ৬৯ বয়স : 71 লিঙ্গ : মহিলা	BSW1497230 ফটো উপলব্ধ	326 নাম : দগুধৰ শৰ্মা পিতাৰ নাম: মানিক শৰ্মা ঘৰ নং : ৬৯ বয়স : 62 লিঙ্গ : পুৰুষ	BSW1497274 ফটো উপলব্ধ	327 নাম : লক্ষী কান্ত ৰামচিয়াৰী মাতৃৰ নাম: জয়শ্ৰী ৰামচিয়াৰী ঘৰ নং : ৬৯ বয়স : 53 লিঙ্গ : পুৰুষ	BSW1497241 ফটো উপলব্ধ
328 নাম : অমৰেন্দ্ৰ ৰামচিয়াৰী মাতৃৰ নাম: জয়শ্ৰী ৰামচিয়াৰী ঘৰ নং : ৬৯ বয়স : 49 লিঙ্গ : পুৰুষ	BSW1497252 ফটো উপলব্ধ	329 নাম : লীলাবতী ৰামচিয়াৰী মাতৃৰ নাম: জয়শ্ৰী ৰামচিয়াৰী ঘৰ নং : ৬৯ বয়স : 46 লিঙ্গ : মহিলা	BSW1497263 ফটো উপলব্ধ	330 নাম : নেহা ৰামচিয়াৰী স্বামীৰ নাম: লক্ষী কান্ত ৰামচিয়াৰী ঘৰ নং : ৬৯ বয়স : 36 লিঙ্গ : মহিলা	BSW1501571 ফটো উপলব্ধ



<p>S 331 BSW1599526</p> <p>নাম : মীনাক্ষি শৰণীয়া পিতাৰ নাম: দন্দধৰ শৰণীয়া ঘৰ নং : ৬৯ বয়স : 31 লিঙ্গ : মহিলা</p> <p>ফটো উপলব্ধ</p>	<p>332 BSW0217794</p> <p>নাম : গোবিন্দ শৰণীয়া পিতাৰ নাম: দন্দ ধৰ শৰণীয়া ঘৰ নং : ৬৯ বয়স : 27 লিঙ্গ : পুৰুষ</p> <p>ফটো উপলব্ধ</p>	<p>333 BSW1497309</p> <p>নাম : ভাৰতী শৰণীয়া স্বামীৰ নাম: দণ্ডধৰ শৰণীয়া ঘৰ নং : ৭০ বয়স : 57 লিঙ্গ : মহিলা</p> <p>ফটো উপলব্ধ</p>
<p>334 BSW1497285</p> <p>নাম : বিনীতা ৰাভা স্বামীৰ নাম: দেবেন ৰাভা ঘৰ নং : ৭০ বয়স : 55 লিঙ্গ : মহিলা</p> <p>ফটো উপলব্ধ</p>	<p>E 335 BSW1497296</p> <p>নাম : বিদ্যাজ্যোতি ৰাভা পিতাৰ নাম: বিনীতা ৰাভা ঘৰ নং : ৭০ বয়স : 38 লিঙ্গ : পুৰুষ</p> <p>ফটো উপলব্ধ</p>	<p>336 BSW1599515</p> <p>নাম : সৰস্বতী ৰাভা পিতাৰ নাম: দেবেন চন্দ্ৰ ৰাভা ঘৰ নং : ৭০ বয়স : 36 লিঙ্গ : মহিলা</p> <p>ফটো উপলব্ধ</p>
<p>337 BSW0216341</p> <p>নাম : দুলমনি ৰাভা স্বামীৰ নাম: অমৃত ৰাভা ঘৰ নং : ৭০ বয়স : 28 লিঙ্গ : মহিলা</p> <p>ফটো উপলব্ধ</p>	<p>338 BSW0216200</p> <p>নাম : অমৃত ৰাভা পিতাৰ নাম: দেবেন চন্দ্ৰ ৰাভা ঘৰ নং : ৭০ বয়স : 27 লিঙ্গ : পুৰুষ</p> <p>ফটো উপলব্ধ</p>	<p>339 BSW1497321</p> <p>নাম : অনবা সেন স্বামীৰ নাম: পৰিতোষ সেন ঘৰ নং : ৭১ বয়স : 55 লিঙ্গ : মহিলা</p> <p>ফটো উপলব্ধ</p>
<p>D 340 BSW1497332</p> <p>নাম : খুচি আইচ স্বামীৰ নাম: নিতাই আইচ ঘৰ নং : ৭২ বয়স : 63 লিঙ্গ : মহিলা</p> <p>ফটো উপলব্ধ</p>	<p>341 BSW1497343</p> <p>নাম : কান্তীক আইচ পিতাৰ নাম: খুচি আইচ ঘৰ নং : ৭২ বয়স : 46 লিঙ্গ : পুৰুষ</p> <p>ফটো উপলব্ধ</p>	<p>342 BSW1497354</p> <p>নাম : মিঠুন আইচ পিতাৰ নাম: খুচি আইচ ঘৰ নং : ৭২ বয়স : 38 লিঙ্গ : পুৰুষ</p> <p>ফটো উপলব্ধ</p>
<p>343 BSW1502201</p> <p>নাম : নয়েশা আইচ স্বামীৰ নাম: মিঠুন আইচ ঘৰ নং : ৭২ বয়স : 31 লিঙ্গ : মহিলা</p> <p>ফটো উপলব্ধ</p>	<p>344 QBH0115956</p> <p>নাম : চন্দা বাসফোৰ স্বামীৰ নাম: সীকুমাৰ বাসফোৰ ঘৰ নং : 72 বয়স : 28 লিঙ্গ : মহিলা</p> <p>ফটো উপলব্ধ</p>	<p>345 BSW1497376</p> <p>নাম : বনু দত্ত স্বামীৰ নাম: সত্য.ৰঞ্জন দত্ত ঘৰ নং : ৭৪ বয়স : 74 লিঙ্গ : মহিলা</p> <p>ফটো উপলব্ধ</p>
<p>346 BSW1501902</p> <p>নাম : বাবুল দত্ত মাতৃৰ নাম: বনু দত্ত ঘৰ নং : ৭৪ বয়স : 53 লিঙ্গ : পুৰুষ</p> <p>ফটো উপলব্ধ</p>	<p>347 BSW1502198</p> <p>নাম : ৰতা দত্ত স্বামীৰ নাম: যোগেশ পাল ঘৰ নং : ৭৪ বয়স : 50 লিঙ্গ : মহিলা</p> <p>ফটো উপলব্ধ</p>	<p>348 BSW1501924</p> <p>নাম : অৰূপ দত্ত মাতৃৰ নাম: বানু দত্ত ঘৰ নং : ৭৪ বয়স : 47 লিঙ্গ : পুৰুষ</p> <p>ফটো উপলব্ধ</p>
<p>349 BSW1497387</p> <p>নাম : স্বৰূপ দত্ত পিতাৰ নাম: সত্য ৰঞ্জন দত্ত ঘৰ নং : ৭৪ বয়স : 41 লিঙ্গ : পুৰুষ</p> <p>ফটো উপলব্ধ</p>	<p>350 BSW1502187</p> <p>নাম : মালা দত্ত স্বামীৰ নাম: বাবুল দত্ত ঘৰ নং : ৭৪ বয়স : 39 লিঙ্গ : মহিলা</p> <p>ফটো উপলব্ধ</p>	<p>351 BSW1599571</p> <p>নাম : ৰাজেশ দত্ত পিতাৰ নাম: সুৰেশ দত্ত ঘৰ নং : ৭৪ বয়স : 36 লিঙ্গ : পুৰুষ</p> <p>ফটো উপলব্ধ</p>
<p>352 BSW1501935</p> <p>নাম : জনী দত্ত পিতাৰ নাম: ৰমেশ কছাৰী ঘৰ নং : ৭৪ বয়স : 32 লিঙ্গ : মহিলা</p> <p>ফটো উপলব্ধ</p>	<p>353 BSW1502165</p> <p>নাম : সুদীপ দত্ত পিতাৰ নাম: সুৰেশ দত্ত ঘৰ নং : ৭৪ বয়স : 31 লিঙ্গ : পুৰুষ</p> <p>ফটো উপলব্ধ</p>	<p>354 BSW1501946</p> <p>নাম : দৈবকী দত্ত স্বামীৰ নাম: স্বৰূপ দত্ত ঘৰ নং : ৭৪ বয়স : 31 লিঙ্গ : মহিলা</p> <p>ফটো উপলব্ধ</p>
<p>355 QBH0117192</p> <p>নাম : বীণাপানী দত্ত স্বামীৰ নাম: সুদীপ দত্ত ঘৰ নং : 74 বয়স : 27 লিঙ্গ : মহিলা</p> <p>ফটো উপলব্ধ</p>	<p>356 BSW1502176</p> <p>নাম : বাচ্চু দত্ত পিতাৰ নাম: প্ৰভাত দত্ত ঘৰ নং : 74 ক বয়স : 54 লিঙ্গ : পুৰুষ</p> <p>ফটো উপলব্ধ</p>	<p>357 BSW1501913</p> <p>নাম : মায়াদত্ত স্বামীৰ নাম: বাচ্চু দত্ত ঘৰ নং : 74 ক বয়স : 52 লিঙ্গ : মহিলা</p> <p>ফটো উপলব্ধ</p>
<p>358 BSW1497401</p> <p>নাম : সোণেশ্বৰী বড়ো স্বামীৰ নাম: পবিত্ৰ কুমাৰ বড়ো ঘৰ নং : ৭৬ বয়স : 65 লিঙ্গ : মহিলা</p> <p>ফটো উপলব্ধ</p>	<p>359 BSW1497412</p> <p>নাম : হেমন্ত বড়ো পিতাৰ নাম: পবিত্ৰ কুমাৰ বড়ো ঘৰ নং : ৭৬ বয়স : 45 লিঙ্গ : পুৰুষ</p> <p>ফটো উপলব্ধ</p>	<p>360 BSW1497423</p> <p>নাম : গৌতম বড়ো বড়ো পিতাৰ নাম: পবিত্ৰ কুমাৰ বড়ো ঘৰ নং : ৭৬ বয়স : 42 লিঙ্গ : পুৰুষ</p> <p>ফটো উপলব্ধ</p>



361 নাম : অলকা বড়ো স্বামীৰ নাম: হেমন্ত বড়ো ঘৰ নং : ৭৬ বয়স : 40 লিঙ্গ : মহিলা	BSW0213660 ফটো উপলব্ধ	362 নাম : দৰ্পনা বড়ো পিতাৰ নাম: পৰিত্ৰ কুমাৰ বড়ো ঘৰ নং : ৭৬ বয়স : 38 লিঙ্গ : মহিলা	BSW1497434 ফটো উপলব্ধ	363 নাম : প্ৰণীতা বড়ো স্বামীৰ নাম: গৌতম বড়ো ঘৰ নং : ৭৬ বয়স : 36 লিঙ্গ : মহিলা	BSW0218610 ফটো উপলব্ধ
364 নাম : দিপাংকৰ পাঠক অন্যান্য: দৰ্পনা দাস বৰো ঘৰ নং : 76 বয়স : 30 লিঙ্গ : পুৰুষ	QBH0087650 ফটো উপলব্ধ	365 নাম : পৰিতোষ নন্দি পিতাৰ নাম: গৌৰাঙ্গ নন্দী ঘৰ নং : ৭৭ বয়স : 55 লিঙ্গ : পুৰুষ	BSW1497478 ফটো উপলব্ধ	D 366 নাম : আশুতোষ নন্দী পিতাৰ নাম: গৌৰাঙ্গ নন্দী ঘৰ নং : ৭৭ বয়স : 50 লিঙ্গ : পুৰুষ	BSW1497467 ফটো উপলব্ধ
367 নাম : শেফালী দত্ত নন্দী স্বামীৰ নাম: পৰিতোষ নন্দী ঘৰ নং : ৭৭ বয়স : 50 লিঙ্গ : মহিলা	BSW1501582 ফটো উপলব্ধ	368 নাম : আশুতোষ নন্দী পিতাৰ নাম: গৌৰাঙ্গ নন্দী ঘৰ নং : ৭৭ বয়স : 45 লিঙ্গ : পুৰুষ	BSW1501593 ফটো উপলব্ধ	369 নাম : কৃষ্ণ নন্দী পিতাৰ নাম: গৌৰাঙ্গ নন্দী ঘৰ নং : ৭৭ বয়স : 42 লিঙ্গ : পুৰুষ	BSW1497489 ফটো উপলব্ধ
370 নাম : ৰাম নন্দী পিতাৰ নাম: গৌৰাঙ্গ নন্দী ঘৰ নং : ৭৭ বয়স : 38 লিঙ্গ : পুৰুষ	BSW1497490 ফটো উপলব্ধ	371 নাম : লক্ষ্মণ নন্দী পিতাৰ নাম: গৌৰাঙ্গ নন্দী ঘৰ নং : ৭৭ বয়স : 38 লিঙ্গ : পুৰুষ	BSW1497503 ফটো উপলব্ধ	372 নাম : ৰীতা দত্ত নন্দী পিতাৰ নাম: অধীৰ দত্ত ঘৰ নং : ৭৭ বয়স : 32 লিঙ্গ : মহিলা	BSW1501606 ফটো উপলব্ধ
373 নাম : ৰাখী কৰ্মকাৰ স্বামীৰ নাম: লক্ষ্মণ নন্দী ঘৰ নং : 77 বয়স : 32 লিঙ্গ : মহিলা	HBP0128678 ফটো উপলব্ধ	374 নাম : অনামিকা দাস পিতাৰ নাম: নিৰঞ্জন দাস ঘৰ নং : 77 বয়স : 28 লিঙ্গ : মহিলা	CFN0425157 ফটো উপলব্ধ	375 নাম : পংকজ নন্দী পিতাৰ নাম: পৰিতোষ নন্দী ঘৰ নং : 77 বয়স : 22 লিঙ্গ : পুৰুষ	QBH0148189 ফটো উপলব্ধ
376 নাম : মনজ্যোতি ডেকা মাতৃৰ নাম: গীতা ডেকা ঘৰ নং : 77 ক বয়স : 19 লিঙ্গ : পুৰুষ	QBH0146977 ফটো উপলব্ধ	E 377 নাম : হৰেশ্বৰ ডেকা পিতাৰ নাম: শুকুৰাম ডেকা ঘৰ নং : ৭৭ ক বয়স : 62 লিঙ্গ : পুৰুষ	BSW1497514 ফটো উপলব্ধ	378 নাম : গীতা ডেকা স্বামীৰ নাম: হৰেশ্বৰ ডেকা ঘৰ নং : ৭৭ ক বয়স : 60 লিঙ্গ : মহিলা	BSW1497525 ফটো উপলব্ধ
379 নাম : বকুল দাস স্বামীৰ নাম: সমীৰ দাস ঘৰ নং : ৭৮ বয়স : 55 লিঙ্গ : মহিলা	BSW1497547 ফটো উপলব্ধ	380 নাম : সঞ্জয় দাস পিতাৰ নাম: সমীৰ দাস ঘৰ নং : ৭৮ বয়স : 39 লিঙ্গ : পুৰুষ	BSW1497558 ফটো উপলব্ধ	381 নাম : বিকাশ দাস পিতাৰ নাম: সমীৰ দাস ঘৰ নং : ৭৮ বয়স : 28 লিঙ্গ : পুৰুষ	BSW0216382 ফটো উপলব্ধ
D 382 নাম : শ্ৰেণীলী দাস স্বামীৰ নাম: শ্যামসুন্দৰ দাস ঘৰ নং : ৭৯ বয়স : 80 লিঙ্গ : মহিলা	BSW1497569 ফটো উপলব্ধ	383 নাম : বুল দাস স্বামীৰ নাম: শঙ্কৰ দাস ঘৰ নং : ৭৯ বয়স : 46 লিঙ্গ : মহিলা	BSW1599559 ফটো উপলব্ধ	S 384 নাম : ৰিয়া দাস মাতৃৰ নাম: মণি দাস ঘৰ নং : ৭৯ বয়স : 25 লিঙ্গ : মহিলা	BSW0259770 ফটো উপলব্ধ
385 নাম : উজ্জ্বলা দাস পিতাৰ নাম: অমূল্য দাস ঘৰ নং : ৮০ বয়স : 67 লিঙ্গ : মহিলা	BSW1501968 ফটো উপলব্ধ	386 নাম : সুকুমাৰ দাস পিতাৰ নাম: সুবল দাস ঘৰ নং : ৮০ বয়স : 53 লিঙ্গ : পুৰুষ	BSW1497592 ফটো উপলব্ধ	387 নাম : খোকন দাস পিতাৰ নাম: চুবল দাস ঘৰ নং : ৮০ বয়স : 49 লিঙ্গ : পুৰুষ	BSW0553081 ফটো উপলব্ধ
388 নাম : আৰতি দাস স্বামীৰ নাম: খকন দাস ঘৰ নং : ৮০ বয়স : 48 লিঙ্গ : মহিলা	BSW0553024 ফটো উপলব্ধ	389 নাম : শেফালী দাস স্বামীৰ নাম: সুকুমাৰ দাস ঘৰ নং : ৮০ বয়স : 46 লিঙ্গ : মহিলা	BSW0153809 ফটো উপলব্ধ	390 নাম : মনু দাস পিতাৰ নাম: নাৰায়ন দাস ঘৰ নং : ৮০ বয়স : 37 লিঙ্গ : পুৰুষ	BSW1599560 ফটো উপলব্ধ



391 নাম : মান্ধী দাস স্বামীৰ নাম : মনু দাস ঘৰ নং : ৮০ বয়স : 24 লিঙ্গ : মহিলা	BSW0550053 ফটো উপলব্ধ	392 নাম : নিলীমা দাস স্বামীৰ নাম : মনোৰঞ্জন দাস ঘৰ নং : ৮৩ বয়স : 58 লিঙ্গ : মহিলা	BSW1497605 ফটো উপলব্ধ	393 নাম : তেনজিং দাস পিতাৰ নাম : নিলীমা দাস ঘৰ নং : ৮৩ বয়স : 39 লিঙ্গ : পুৰুষ	BSW1497616 ফটো উপলব্ধ
394 নাম : প্ৰানজিত দাস মাতৃৰ নাম : নিলীমা দাস ঘৰ নং : ৮৩ বয়স : 36 লিঙ্গ : পুৰুষ	BSW1501639 ফটো উপলব্ধ	395 নাম : ধ্ৰুৱজ্যোতি দাস মাতৃৰ নাম : নিলীমা দাস ঘৰ নং : ৮৩ বয়স : 34 লিঙ্গ : পুৰুষ	BSW1501617 ফটো উপলব্ধ	396 নাম : মান্ধী সোম দাস স্বামীৰ নাম : তেনজিন দাস ঘৰ নং : 83 বয়স : 33 লিঙ্গ : মহিলা	QBH0037556 ফটো উপলব্ধ
397 নাম : হৰিপ্ৰিয়া দাস মাতৃৰ নাম : নিলীমা দাস ঘৰ নং : ৮৩ বয়স : 32 লিঙ্গ : মহিলা	BSW1501628 ফটো উপলব্ধ	398 নাম : অপৰ্মনি বৰুৱা দাস স্বামীৰ নাম : প্ৰাঞ্জিত দাস ঘৰ নং : ৮৩ বয়স : 27 লিঙ্গ : মহিলা	HQG2291614 ফটো উপলব্ধ	S 399 নাম : দুৰ্লভ চন্দ্ৰ বড়ো পিতাৰ নাম : বুদ্ধবাম বড়ো ঘৰ নং : ৮৩ বয়স : 46 লিঙ্গ : পুৰুষ	BSW0212662 ফটো উপলব্ধ
S 400 নাম : ববিতা বড়ো স্বামীৰ নাম : দুৰ্লভ চন্দ্ৰ বড়ো ঘৰ নং : ৮৩ বয়স : 39 লিঙ্গ : মহিলা	BSW0212365 ফটো উপলব্ধ	401 নাম : দেবৰঞ্জন দাস পিতাৰ নাম : নগেম দাস ঘৰ নং : ৮৪ বয়স : 52 লিঙ্গ : পুৰুষ	BSW1497627 ফটো উপলব্ধ	402 নাম : সবিতা দাস স্বামীৰ নাম : দেবৰঞ্জন দাস ঘৰ নং : ৮৪ বয়স : 45 লিঙ্গ : মহিলা	BSW1497638 ফটো উপলব্ধ
403 নাম : দুৰ্লমনি দাস স্বামীৰ নাম : দেৱৰঞ্জন দাস ঘৰ নং : ৮৪ বয়স : 30 লিঙ্গ : মহিলা	BSW0298489 ফটো উপলব্ধ	S 404 নাম : চম্পা বড়ো স্বামীৰ নাম : সুন্দৰ নাৰ্জাৰী ঘৰ নং : ৮৪ বয়স : 28 লিঙ্গ : মহিলা	BSW0398255 ফটো উপলব্ধ	S 405 নাম : কৃষ্ণা দাস পিতাৰ নাম : দেৱৰঞ্জন দাস ঘৰ নং : ৮৪ বয়স : 27 লিঙ্গ : মহিলা	BSW0298737 ফটো উপলব্ধ
406 নাম : ধনজীত দাস পিতাৰ নাম : দেৱৰঞ্জন দাস ঘৰ নং : ৮৪ বয়স : 22 লিঙ্গ : পুৰুষ	BSW3852506 ফটো উপলব্ধ	407 নাম : অমৰ দাস পিতাৰ নাম : পৰমা দাস ঘৰ নং : ৮৫ বয়স : 59 লিঙ্গ : পুৰুষ	BSW1501673 ফটো উপলব্ধ	408 নাম : অনিমা দাস স্বামীৰ নাম : উমাকান্ত দাস ঘৰ নং : ৮৫ বয়স : 52 লিঙ্গ : মহিলা	BSW1497649 ফটো উপলব্ধ
409 নাম : ৰাজকুমাৰ দাস অন্যান্য : অনিমা দাস ঘৰ নং : ৮৫ বয়স : 52 লিঙ্গ : পুৰুষ	BSW0259853 ফটো উপলব্ধ	410 নাম : মাধুৰী দাস স্বামীৰ নাম : অমৰ দাস ঘৰ নং : ৮৫ বয়স : 50 লিঙ্গ : মহিলা	BSW1501651 ফটো উপলব্ধ	411 নাম : গীতিকা দাস স্বামীৰ নাম : ৰাজকুমাৰ দাস ঘৰ নং : ৮৫ বয়স : 48 লিঙ্গ : মহিলা	BSW1501640 ফটো উপলব্ধ
412 নাম : ৰমী দাস পিতাৰ নাম : অমৰ দাস ঘৰ নং : ৮৫ বয়স : 35 লিঙ্গ : মহিলা	BSW0398214 ফটো উপলব্ধ	413 নাম : নাৰায়ন দাস পিতাৰ নাম : অমৰ দাস ঘৰ নং : ৮৫ বয়স : 30 লিঙ্গ : পুৰুষ	BSW0299479 ফটো উপলব্ধ	414 নাম : নিমী দাস স্বামীৰ নাম : যাদব দাস ঘৰ নং : ৮৫ বয়স : 90 লিঙ্গ : মহিলা	BSW1497650 ফটো উপলব্ধ
415 নাম : মাজনী দাস স্বামীৰ নাম : উমেশ দাস ঘৰ নং : ৮৬ বয়স : 43 লিঙ্গ : মহিলা	BSW1497672 ফটো উপলব্ধ	416 নাম : বঞ্জীত দাস পিতাৰ নাম : প্ৰদীপ দাস ঘৰ নং : ৮৬ বয়স : 43 লিঙ্গ : পুৰুষ	BSW0299867 ফটো উপলব্ধ	417 নাম : যুগল দাস পিতাৰ নাম : নামি দাস ঘৰ নং : ৮৬ বয়স : 39 লিঙ্গ : পুৰুষ	BSW1497683 ফটো উপলব্ধ
418 নাম : মঞ্জুৰী দাস স্বামীৰ নাম : বনজীত দাস ঘৰ নং : ৮৬ বয়স : 36 লিঙ্গ : মহিলা	BSW0300038 ফটো উপলব্ধ	419 নাম : মিথুন দাস পিতাৰ নাম : প্ৰদীপ দাস ঘৰ নং : ৮৬ বয়স : 32 লিঙ্গ : পুৰুষ	BSW0300079 ফটো উপলব্ধ	420 নাম : পৰন দাস পিতাৰ নাম : উমেশ দাস ঘৰ নং : ৮৬ বয়স : 29 লিঙ্গ : পুৰুষ	BSW0300186 ফটো উপলব্ধ



421 নাম : গুনিকা দাস অন্যান্য: নিমি দাস ঘৰ নং : ৮৬ বয়স : 25 লিঙ্গ : মহিলা	BSW0259804 ফটো উপলব্ধ	422 নাম : ইলা দাস স্বামীৰ নাম: নিৰঞ্জন দাস ঘৰ নং : ৮৭ বয়স : 62 লিঙ্গ : মহিলা	BSW1497707 ফটো উপলব্ধ	S 423 নাম : বিশ্বজিৎ দাস পিতাৰ নাম: শিবৰাম দাস ঘৰ নং : ৮৭ বয়স : 54 লিঙ্গ : পুৰুষ	BSW1501684 ফটো উপলব্ধ
S 424 নাম : শান্তী দাস স্বামীৰ নাম: বিশ্বজিত দাস ঘৰ নং : ৮৭ বয়স : 43 লিঙ্গ : মহিলা	BSW1501695 ফটো উপলব্ধ	425 নাম : মানসজ্যোতি দাস পিতাৰ নাম: নিৰঞ্জন দাস ঘৰ নং : ৮৭ বয়স : 41 লিঙ্গ : পুৰুষ	BSW1497718 ফটো উপলব্ধ	S 426 নাম : খন্ডিতা দাস পিতাৰ নাম: শিবৰাম দাস ঘৰ নং : ৮৭ বয়স : 39 লিঙ্গ : মহিলা	BSW1497729 ফটো উপলব্ধ
427 নাম : পপী লাহন দাস স্বামীৰ নাম: মানস জ্যোতি দাস ঘৰ নং : ৮৭ বয়স : 35 লিঙ্গ : মহিলা	BSW1501708 ফটো উপলব্ধ	428 নাম : আনন্দ দাস পিতাৰ নাম: শিবৰাম দাস ঘৰ নং : ৮৭ বয়স : 57 লিঙ্গ : পুৰুষ	BSW1497730 ফটো উপলব্ধ	429 নাম : মিনতি দাস স্বামীৰ নাম: আনন্দ দাস ঘৰ নং : ৮৭ বয়স : 52 লিঙ্গ : মহিলা	BSW1497741 ফটো উপলব্ধ
430 নাম : মানিক দাস পিতাৰ নাম: শিবৰাম দাস ঘৰ নং : ৮৮ বয়স : 48 লিঙ্গ : পুৰুষ	BSW1497752 ফটো উপলব্ধ	431 নাম : মঞ্জু দাস স্বামীৰ নাম: মানিক দাস ঘৰ নং : ৮৮ বয়স : 41 লিঙ্গ : মহিলা	BSW1497763 ফটো উপলব্ধ	432 নাম : শ্যমনটিকা দাস পিতাৰ নাম: মানিক দাস ঘৰ নং : 88 বয়স : 20 লিঙ্গ : মহিলা	QBH0148072 ফটো উপলব্ধ
433 নাম : পিতাম্বৰ দাস পিতাৰ নাম: সৰলা দাস ঘৰ নং : ৮৯ বয়স : 48 লিঙ্গ : পুৰুষ	BSW1497796 ফটো উপলব্ধ	434 নাম : জ্যোতি দাস স্বামীৰ নাম: পিতাম্বৰ দাস ঘৰ নং : ৮৯ বয়স : 45 লিঙ্গ : মহিলা	BSW1497809 ফটো উপলব্ধ	435 নাম : কৃষ্ণ দাস পিতাৰ নাম: সৰলা দাস ঘৰ নং : ৮৯ বয়স : 45 লিঙ্গ : পুৰুষ	BSW1497810 ফটো উপলব্ধ
436 নাম : অমতা দাস পিতাৰ নাম: সৰলা দাস ঘৰ নং : ৮৯ বয়স : 40 লিঙ্গ : মহিলা	BSW1497821 ফটো উপলব্ধ	437 নাম : বাজলক্ষী দাস পিতাৰ নাম: হনুমান দাস ঘৰ নং : ৮৯ বয়স : 36 লিঙ্গ : মহিলা	BSW0302307 ফটো উপলব্ধ	438 নাম : হেমলতা দাস স্বামীৰ নাম: কৃষ্ণ দাস ঘৰ নং : 89 বয়স : 35 লিঙ্গ : মহিলা	QBH0011098 ফটো উপলব্ধ
439 নাম : প্রফুল্ল দাস পিতাৰ নাম: নৰেশ্বৰ দাস ঘৰ নং : ৯০ বয়স : 55 লিঙ্গ : পুৰুষ	BSW1497854 ফটো উপলব্ধ	440 নাম : ধৰ্মেশ্বৰী দাস স্বামীৰ নাম: প্রফুল্ল দাস ঘৰ নং : ৯০ বয়স : 50 লিঙ্গ : মহিলা	BSW1497865 ফটো উপলব্ধ	441 নাম : মহাদেব দাস পিতাৰ নাম: নৰেশ্বৰ দাস ঘৰ নং : ৯০ বয়স : 48 লিঙ্গ : পুৰুষ	BSW1497876 ফটো উপলব্ধ
442 নাম : দিপিকা দাস স্বামীৰ নাম: পবিত্ৰ দাস ঘৰ নং : ৯০ বয়স : 47 লিঙ্গ : মহিলা	BSW1501719 ফটো উপলব্ধ	443 নাম : মামনি দাস স্বামীৰ নাম: হৰিদেব দাস ঘৰ নং : ৯০ বয়স : 45 লিঙ্গ : মহিলা	BSW1497901 ফটো উপলব্ধ	444 নাম : পবিত্ৰ দাস পিতাৰ নাম: নৰেশ্বৰ দাস ঘৰ নং : ৯০ বয়স : 40 লিঙ্গ : পুৰুষ	BSW1497912 ফটো উপলব্ধ
445 নাম : হৰিদেব দাস পিতাৰ নাম: নৰেশ্বৰ দাস ঘৰ নং : ৯০ বয়স : 40 লিঙ্গ : পুৰুষ	BSW1497898 ফটো উপলব্ধ	446 নাম : পুলিকা দাস স্বামীৰ নাম: মহাদেব দাস ঘৰ নং : ৯০ বয়স : 38 লিঙ্গ : মহিলা	BSW1497887 ফটো উপলব্ধ	447 নাম : ববীন্দ্র দাস পিতাৰ নাম: প্রফুল্ল দাস ঘৰ নং : ৯০ বয়স : 28 লিঙ্গ : পুৰুষ	BSW0398305 ফটো উপলব্ধ
448 নাম : বিকাশ দাস পিতাৰ নাম: প্রফুল্ল দাস ঘৰ নং : 90 বয়স : 23 লিঙ্গ : পুৰুষ	QBH0050419 ফটো উপলব্ধ	449 নাম : দিলীপ দাস পিতাৰ নাম: মহিন্দ্ৰ দাস ঘৰ নং : ৯১ বয়স : 62 লিঙ্গ : পুৰুষ	BSW1497923 ফটো উপলব্ধ	450 নাম : দুৰ্গা দাস স্বামীৰ নাম: দিলীপ দাস ঘৰ নং : ৯১ বয়স : 50 লিঙ্গ : মহিলা	BSW1497934 ফটো উপলব্ধ



451 নাম : বিদিপ দাস পিতাৰ নাম: দিলিপ দাস ঘৰ নং : ৯২ বয়স : 39 লিঙ্গ : পুৰুষ	BSW1501720 ফটো উপলব্ধ	452 নাম : ৰিংকী দাস স্বামীৰ নাম: বিদিপ দাস ঘৰ নং : ৯২ বয়স : 33 লিঙ্গ : মহিলা	BSW1501731 ফটো উপলব্ধ	453 নাম : মইনা বালু দাস পিতাৰ নাম: দিলীপ দাস ঘৰ নং : ৯২ বয়স : 31 লিঙ্গ : মহিলা	BSW0214304 ফটো উপলব্ধ
454 নাম : ভবেন দাস পিতাৰ নাম: বাৰেণ দাস ঘৰ নং : ৯২ বয়স : 60 লিঙ্গ : পুৰুষ	BSW1497945 ফটো উপলব্ধ	455 নাম : ৰমিলা দাস স্বামীৰ নাম: ভবেন দাস ঘৰ নং : ৯২ বয়স : 52 লিঙ্গ : মহিলা	BSW1497956 ফটো উপলব্ধ	456 নাম : কুলেন দাস পিতাৰ নাম: ভবেন দাস ঘৰ নং : ৯২ বয়স : 31 লিঙ্গ : পুৰুষ	BSW0305276 ফটো উপলব্ধ
457 নাম : মনিকা দাস পিতাৰ নাম: ভবেন দাস ঘৰ নং : ৯২ বয়স : 28 লিঙ্গ : মহিলা	BSW0305128 ফটো উপলব্ধ	458 নাম : বাবু দাস পিতাৰ নাম: ভবেন দাস ভবেন দাস ঘৰ নং : 92 বয়স : 25 লিঙ্গ : পুৰুষ	BSW0551077 ফটো উপলব্ধ	459 নাম : গীতা দাস স্বামীৰ নাম: উত্তম দাস ঘৰ নং : ৯৩ বয়স : 60 লিঙ্গ : মহিলা	BSW1497978 ফটো উপলব্ধ
460 নাম : নাউ ৰাম দাস পিতাৰ নাম: ভদ্রেশ্বৰ দাস ঘৰ নং : ৯৪ বয়স : 50 লিঙ্গ : পুৰুষ	BSW1497989 ফটো উপলব্ধ	461 নাম : গীতা দাস স্বামীৰ নাম: নাউ দাস ঘৰ নং : ৯৪ বয়স : 45 লিঙ্গ : মহিলা	BSW1497990 ফটো উপলব্ধ	462 নাম : জয়দেব দাস পিতাৰ নাম: নাউ দাস ঘৰ নং : ৯৪ বয়স : 31 লিঙ্গ : পুৰুষ	BSW0306399 ফটো উপলব্ধ
463 নাম : লক্ষী দাস স্বামীৰ নাম: দিলীপ দাস ঘৰ নং : ৯৪ বয়স : 30 লিঙ্গ : মহিলা	BSW0306407 ফটো উপলব্ধ	464 নাম : জপীতাৰা দাস স্বামীৰ নাম: জয়দেৱ দাস ঘৰ নং : ৯৪ বয়স : 27 লিঙ্গ : মহিলা	BSW0563627 ফটো উপলব্ধ	465 নাম : গনেশ দাস পিতাৰ নাম: ভোগধন দাস ঘৰ নং : ৯৫ বয়স : 48 লিঙ্গ : পুৰুষ	BSW1498028 ফটো উপলব্ধ
466 নাম : ৰঞ্জিত দাস পিতাৰ নাম: ভোগধন দাস ঘৰ নং : ৯৫ বয়স : 47 লিঙ্গ : পুৰুষ	BSW1498006 ফটো উপলব্ধ	467 নাম : মালবিকা দাস স্বামীৰ নাম: ৰঞ্জিত দাস ঘৰ নং : ৯৫ বয়স : 42 লিঙ্গ : মহিলা	BSW1498017 ফটো উপলব্ধ	468 নাম : বিনিতা দাস স্বামীৰ নাম: গনেশ. দাস. ঘৰ নং : ৯৫ বয়স : 40 লিঙ্গ : মহিলা	BSW1498039 ফটো উপলব্ধ
469 নাম : হিম্মন জ্যোতি দাস পিতাৰ নাম: ৰঞ্জিত দাস ঘৰ নং : ৯৫ বয়স : 25 লিঙ্গ : পুৰুষ	BSW0552505 ফটো উপলব্ধ	470 নাম : পূৰ্বী দাস পিতাৰ নাম: গনেশ দাস ঘৰ নং : 95 বয়স : 23 লিঙ্গ : মহিলা	BSW0552554 ফটো উপলব্ধ	471 নাম : উৎপল দাস পিতাৰ নাম: গনেশ দাস ঘৰ নং : 95 বয়স : 20 লিঙ্গ : পুৰুষ	QBH0095240 ফটো উপলব্ধ
472 নাম : গায়ত্ৰী দাস স্বামীৰ নাম: কমলেশ্বৰ দাস ঘৰ নং : ৯৬ বয়স : 60 লিঙ্গ : মহিলা	BSW1498051 ফটো উপলব্ধ	473 নাম : ৰূপা দাস স্বামীৰ নাম: কাৰ্তিক দাস ঘৰ নং : ৯৬ বয়স : 43 লিঙ্গ : মহিলা	BSW1498119 ফটো উপলব্ধ	474 নাম : সেবিকা দাস স্বামীৰ নাম: সদানন্দ দাস ঘৰ নং : ৯৬ বয়স : 42 লিঙ্গ : মহিলা	BSW1498073 ফটো উপলব্ধ
475 নাম : বুদ্ধ দাস পিতাৰ নাম: কমলেশ্বৰ দাস ঘৰ নং : ৯৬ বয়স : 41 লিঙ্গ : পুৰুষ	BSW1498084 ফটো উপলব্ধ	476 নাম : উত্তৰা দাস স্বামীৰ নাম: বুদ্ধ দাস ঘৰ নং : ৯৬ বয়স : 40 লিঙ্গ : মহিলা	BSW1498095 ফটো উপলব্ধ	477 নাম : বিবি দাস পিতাৰ নাম: কমলেশ্বৰ দাস ঘৰ নং : ৯৬ বয়স : 38 লিঙ্গ : মহিলা	BSW1498120 ফটো উপলব্ধ
478 নাম : কাৰ্তিক দাস পিতাৰ নাম: কমলেশ্বৰ দাস ঘৰ নং : ৯৬ বয়স : 38 লিঙ্গ : পুৰুষ	BSW1498108 ফটো উপলব্ধ	479 নাম : কাননবালা দাস পিতাৰ নাম: কাৰ্তিক দাস ঘৰ নং : 96 বয়স : 20 লিঙ্গ : মহিলা	QBH0089664 ফটো উপলব্ধ	480 নাম : দীপক দাস পিতাৰ নাম: নিৰন দাস ঘৰ নং : ৯৬ক বয়স : 60 লিঙ্গ : পুৰুষ	BSW1498153 ফটো উপলব্ধ



481 নাম : সাধনা দাস স্বামীৰ নাম : দীপক দাস ঘৰ নং : ৯৬ক বয়স : 55 লিঙ্গ : মহিলা	BSW1498142 ফটো উপলব্ধ	E 482 নাম : নিখিল দাস পিতাৰ নাম : বগেন দাস ঘৰ নং : ৯৬খ বয়স : 54 লিঙ্গ : পুৰুষ	BSW1501742 ফটো উপলব্ধ	483 নাম : সত্যৱতী দাস স্বামীৰ নাম : নিখিল দাস ঘৰ নং : ৯৬খ বয়স : 47 লিঙ্গ : মহিলা	BSW1501753 ফটো উপলব্ধ
484 নাম : প্ৰনব দাস পিতাৰ নাম : দীপক দাস ঘৰ নং : ৯৬ক বয়স : 39 লিঙ্গ : পুৰুষ	BSW1498164 ফটো উপলব্ধ	485 নাম : সমৰেন্দ্ৰ দাস পিতাৰ নাম : সিমিৰ দাস ঘৰ নং : ৯৬ বয়স : 33 লিঙ্গ : পুৰুষ	BSW1498175 ফটো উপলব্ধ	486 নাম : সুনীল দাস পিতাৰ নাম : মূৰালী দাস ঘৰ নং : ৯৬ বয়স : 46 লিঙ্গ : পুৰুষ	BSW1498186 ফটো উপলব্ধ
487 নাম : দীপা দাস স্বামীৰ নাম : সুনীল দাস ঘৰ নং : ৯৬ বয়স : 45 লিঙ্গ : মহিলা	BSW1501764 ফটো উপলব্ধ	488 নাম : গোপাল ৰাম পিতাৰ নাম : লক্ষ্মণ ৰাম ঘৰ নং : ৯৬ বয়স : 33 লিঙ্গ : পুৰুষ	BSW0532200 ফটো উপলব্ধ	489 নাম : পৰেশ দাস পিতাৰ নাম : হৰেকৃষ্ণ দাস ঘৰ নং : ৯৬ বয়স : 65 লিঙ্গ : পুৰুষ	BSW1498200 ফটো উপলব্ধ
490 নাম : শুভ দে স্বামীৰ নাম : সুদৰ্শন দে ঘৰ নং : 100 বয়স : 46 লিঙ্গ : মহিলা	BSW0487157 ফটো উপলব্ধ	491 নাম : সাগৰিকা দাস পিতাৰ নাম : পৰেশ দাস ঘৰ নং : ১০০ বয়স : 42 লিঙ্গ : মহিলা	BSW1498211 ফটো উপলব্ধ	492 নাম : আদিত্য দাস পিতাৰ নাম : কুলদা দাস ঘৰ নং : ১০১ বয়স : 55 লিঙ্গ : পুৰুষ	BSW1498233 ফটো উপলব্ধ
493 নাম : চিত্ৰা দাস স্বামীৰ নাম : আদিত্য দাস ঘৰ নং : ১০১ বয়স : 48 লিঙ্গ : মহিলা	BSW1498244 ফটো উপলব্ধ	494 নাম : ৰাতুল দাস পিতাৰ নাম : আদিত্য দাস ঘৰ নং : ১০১ বয়স : 40 লিঙ্গ : পুৰুষ	BSW1501775 ফটো উপলব্ধ	495 নাম : দীপ দাস পিতাৰ নাম : আদিত্য দাস ঘৰ নং : ১০১ বয়স : 35 লিঙ্গ : পুৰুষ	BSW1498255 ফটো উপলব্ধ
496 নাম : বাপধন দাস পিতাৰ নাম : আদিত্য দাস ঘৰ নং : ১০১ বয়স : 30 লিঙ্গ : পুৰুষ	BSW0172635 ফটো উপলব্ধ	497 নাম : বিজু দাস স্বামীৰ নাম : ৰাতুল দাস ঘৰ নং : ১০১ বয়স : 29 লিঙ্গ : মহিলা	BSW0172718 ফটো উপলব্ধ	S 498 নাম : উৰ্মি দাস স্বামীৰ নাম : দীপ দাস ঘৰ নং : ১০১ বয়স : 28 লিঙ্গ : মহিলা	FCM0327239 ফটো উপলব্ধ
499 নাম : মামনি দাস স্বামীৰ নাম : সুশীল দাস ঘৰ নং : ১০২ বয়স : 56 লিঙ্গ : মহিলা	BSW1498277 ফটো উপলব্ধ	500 নাম : ৰাজু দাস পিতাৰ নাম : সুশীল দাস ঘৰ নং : ১০২ বয়স : 44 লিঙ্গ : পুৰুষ	BSW1498288 ফটো উপলব্ধ	501 নাম : অনপমা দাস স্বামীৰ নাম : ৰাজু দাস ঘৰ নং : ১০২ বয়স : 42 লিঙ্গ : মহিলা	BSW1498299 ফটো উপলব্ধ
S 502 নাম : বিজু দাস পিতাৰ নাম : সুশীল দাস ঘৰ নং : ১০২ বয়স : 41 লিঙ্গ : পুৰুষ	BSW1498302 ফটো উপলব্ধ	503 নাম : জয়ন্ত দাস পিতাৰ নাম : সুশীল দাস ঘৰ নং : ১০২ বয়স : 37 লিঙ্গ : পুৰুষ	BSW1498313 ফটো উপলব্ধ	504 নাম : গৌৰী দাস মাতৃৰ নাম : মামনি দাস ঘৰ নং : ১০২ বয়স : 37 লিঙ্গ : মহিলা	BSW0173179 ফটো উপলব্ধ
505 নাম : শ্যামল দাস পিতাৰ নাম : উমেশ দাস ঘৰ নং : 104 বয়স : 23 লিঙ্গ : পুৰুষ	BSW0541755 ফটো উপলব্ধ	506 নাম : মুনী দাস স্বামীৰ নাম : ৰাতুল দাস ঘৰ নং : ১০৫ বয়স : 38 লিঙ্গ : মহিলা	BSW1498346 ফটো উপলব্ধ	507 নাম : মীৰ্চু দাস পিতাৰ নাম : মোহন দাস ঘৰ নং : ১০৫ বয়স : 30 লিঙ্গ : পুৰুষ	BSW0398685 ফটো উপলব্ধ
508 নাম : চুন দাস স্বামীৰ নাম : শৈলেন্দ্ৰ দাস ঘৰ নং : ১০৬ বয়স : 42 লিঙ্গ : মহিলা	BSW1498357 ফটো উপলব্ধ	509 নাম : ৰিংকু দাস পিতাৰ নাম : লক্ষেশ্বৰ দাস ঘৰ নং : ১০৬ বয়স : 38 লিঙ্গ : পুৰুষ	BSW1498368 ফটো উপলব্ধ	510 নাম : মনোমতী দাস স্বামীৰ নাম : লক্ষেশ্বৰ দাস ঘৰ নং : ১০৭ বয়স : 65 লিঙ্গ : মহিলা	BSW1498380 ফটো উপলব্ধ



511 নাম : শৈলেন্দ্ৰ দাস পিতাৰ নাম: লক্ষেশ্বৰ দাস ঘৰ নং : ১০৭ বয়স : 50 লিঙ্গ : পুৰুষ	BSW1498391 ফটো উপলব্ধ	512 নাম : কনিকা দাস পিতাৰ নাম: লক্ষেশ্বৰ দাস ঘৰ নং : ১০৭ বয়স : 45 লিঙ্গ : মহিলা	BSW1498404 ফটো উপলব্ধ	513 নাম : মনালিছা দাস পিতাৰ নাম: প্ৰদীপ দাস ঘৰ নং : 107 বয়স : 31 লিঙ্গ : মহিলা	GBC0015479 ফটো উপলব্ধ
514 নাম : জোনতি দাস মাতৃৰ নাম: কনিকা দাস ঘৰ নং : ১০৭ বয়স : 30 লিঙ্গ : মহিলা	BSW0176628 ফটো উপলব্ধ	515 নাম : হেমন্ত দাস মাতৃৰ নাম: কনিকা দাস ঘৰ নং : ১০৭ বয়স : 29 লিঙ্গ : পুৰুষ	BSW0176719 ফটো উপলব্ধ	516 নাম : কনিকা দাস স্বামীৰ নাম: বিজয় দাস ঘৰ নং : ১০৮ বয়স : 62 লিঙ্গ : মহিলা	BSW1498426 ফটো উপলব্ধ
S 517 নাম : বাজকুমাৰ দাস পিতাৰ নাম: কনিকা দাস ঘৰ নং : ১০৮ বয়স : 48 লিঙ্গ : পুৰুষ	BSW1498437 ফটো উপলব্ধ	518 নাম : বাজেশু দাস পিতাৰ নাম: বিজয় দাস ঘৰ নং : ১০৮ বয়স : 41 লিঙ্গ : পুৰুষ	BSW1498448 ফটো উপলব্ধ	S 519 নাম : দিপামণি দাস মাতৃৰ নাম: কনিকা দাস ঘৰ নং : ১০৮ বয়স : 40 লিঙ্গ : মহিলা	BSW3852340 ফটো উপলব্ধ
520 নাম : প্ৰণিতা দাস পিতাৰ নাম: বাজেশ দাস ঘৰ নং : 108 বয়স : 36 লিঙ্গ : মহিলা	BSW1391157 ফটো উপলব্ধ	521 নাম : বৰনা দাস স্বামীৰ নাম: বুপম দাস ঘৰ নং : ১০৮ক বয়স : 34 লিঙ্গ : মহিলা	BSW0177097 ফটো উপলব্ধ	522 নাম : চম্পা দাস স্বামীৰ নাম: বুবল দাস ঘৰ নং : ১০৮ক বয়স : 33 লিঙ্গ : মহিলা	BSW0177139 ফটো উপলব্ধ
523 নাম : মলয়া দাস স্বামীৰ নাম: গোপেশ দাস ঘৰ নং : ১০৮ক বয়স : 59 লিঙ্গ : মহিলা	BSW1498471 ফটো উপলব্ধ	524 নাম : বুবল দাস পিতাৰ নাম: গোপেশ দাস ঘৰ নং : ১০৮ক বয়স : 43 লিঙ্গ : পুৰুষ	BSW1498482 ফটো উপলব্ধ	525 নাম : বুপম দাস পিতাৰ নাম: গোপেশ দাস ঘৰ নং : ১০৮ক বয়স : 37 লিঙ্গ : পুৰুষ	BSW1498493 ফটো উপলব্ধ
526 নাম : কমলা দাস পিতাৰ নাম: গোপেশ দাস ঘৰ নং : ১০৮ক বয়স : 34 লিঙ্গ : মহিলা	BSW1498506 ফটো উপলব্ধ	527 নাম : বুল দাস স্বামীৰ নাম: মনোৰঞ্জন দাস ঘৰ নং : ১০৯ বয়স : 55 লিঙ্গ : মহিলা	BSW1498517 ফটো উপলব্ধ	528 নাম : বাতুল দাস পিতাৰ নাম: বুলু দাস ঘৰ নং : ১০৯ বয়স : 42 লিঙ্গ : পুৰুষ	BSW1498528 ফটো উপলব্ধ
529 নাম : বিশ্বজিৎ সৰকাৰ পিতাৰ নাম: লখন সৰকাৰ ঘৰ নং : ১০৯ বয়স : 28 লিঙ্গ : পুৰুষ	BSW0543611 ফটো উপলব্ধ	530 নাম : বনু দাস স্বামীৰ নাম: তিলক দাস ঘৰ নং : ১১০ বয়স : 60 লিঙ্গ : মহিলা	BSW1498539 ফটো উপলব্ধ	531 নাম : দাদুল দাস পিতাৰ নাম: বনু দাস ঘৰ নং : ১১০ বয়স : 41 লিঙ্গ : পুৰুষ	BSW1498540 ফটো উপলব্ধ
532 নাম : নিশা দাস স্বামীৰ নাম: দাদুল দাস ঘৰ নং : ১১০ বয়স : 40 লিঙ্গ : মহিলা	BSW0218842 ফটো উপলব্ধ	533 নাম : সৰু দাস পিতাৰ নাম: বনু দাস ঘৰ নং : ১১০ বয়স : 38 লিঙ্গ : পুৰুষ	BSW1498551 ফটো উপলব্ধ	534 নাম : দিলীপ দাস মাতৃৰ নাম: বনু দাস ঘৰ নং : ১১০ বয়স : 35 লিঙ্গ : পুৰুষ	BSW1498562 ফটো উপলব্ধ
535 নাম : গীতান্জলী দাস স্বামীৰ নাম: সৰু দাস ঘৰ নং : ১১০ বয়স : 32 লিঙ্গ : মহিলা	BSW0218560 ফটো উপলব্ধ	536 নাম : দিগন্ত দাস পিতাৰ নাম: মনোৰঞ্জন দাস ঘৰ নং : ১১০ বয়স : 28 লিঙ্গ : পুৰুষ	BSW0398362 ফটো উপলব্ধ	D 537 নাম : দুলাল চন্দ্ৰ দে পিতাৰ নাম: সুৰেন্দ্ৰ দে ঘৰ নং : ১১১ বয়স : 75 লিঙ্গ : পুৰুষ	BSW1498584 ফটো উপলব্ধ
D 538 নাম : বেখাবানী দে স্বামীৰ নাম: দুলাল চন্দ্ৰ দে ঘৰ নং : ১১১ বয়স : 60 লিঙ্গ : মহিলা	BSW1498595 ফটো উপলব্ধ	E 539 নাম : তুতুল দে স্বামীৰ নাম: চপন দে ঘৰ নং : ১১১ বয়স : 46 লিঙ্গ : মহিলা	BSW1498620 ফটো উপলব্ধ	D 540 নাম : দেবাশিশু দে পিতাৰ নাম: দুলাল চন্দ্ৰ দে ঘৰ নং : ১১১ বয়স : 45 লিঙ্গ : পুৰুষ	BSW1498608 ফটো উপলব্ধ



541 নাম : মণিকা দাস স্বামীৰ নাম: বাসুদেব দাস ঘৰ নং : ১১২ বয়স : 44 লিঙ্গ : মহিলা	BSW0259945 ফটো উপলব্ধ	542 নাম : মাইনা দাস স্বামীৰ নাম: বৃপন সৰকাৰ ঘৰ নং : ১১৫ বয়স : 26 লিঙ্গ : মহিলা	BSW0566463 ফটো উপলব্ধ	543 নাম : বুতন্তী দে স্বামীৰ নাম: জীবন দে ঘৰ নং : ১১৬ বয়স : 70 লিঙ্গ : মহিলা	BSW1498631 ফটো উপলব্ধ
544 নাম : সুৰজিৎ বসু পিতাৰ নাম: সত্যেন্দ্ৰ বসু ঘৰ নং : 116 বয়স : 62 লিঙ্গ : পুৰুষ	BSW0553040 ফটো উপলব্ধ	545 নাম : মিনা বোস স্বামীৰ নাম: সুৰজিত বোস ঘৰ নং : ১১৬ বয়স : 56 লিঙ্গ : মহিলা	BSW0015008 ফটো উপলব্ধ	S 546 নাম : শুকমাৰ দে পিতাৰ নাম: জীবন দে ঘৰ নং : ১১৬ বয়স : 43 লিঙ্গ : পুৰুষ	BSW1498642 ফটো উপলব্ধ
547 নাম : পঙ্কজ কুমাৰ বসু পিতাৰ নাম: সুৰজিৎ বসু ঘৰ নং : ১১৬ বয়স : 38 লিঙ্গ : পুৰুষ	BSW1498653 ফটো উপলব্ধ	548 নাম : শংকৰ বোস মাতৃৰ নাম: মিনা বোস ঘৰ নং : 116 বয়স : 35 লিঙ্গ : পুৰুষ	BSW0558155 ফটো উপলব্ধ	549 নাম : মাৰ্শ্বী দাস বোস স্বামীৰ নাম: পংকজ বোস ঘৰ নং : 116 বয়স : 26 লিঙ্গ : মহিলা	QBH0142737 ফটো উপলব্ধ
R 550 নাম : সুমন দে পিতাৰ নাম: স্বপ্ন দে ঘৰ নং : 116 বয়স : 24 লিঙ্গ : পুৰুষ	BSW3881604 ফটো উপলব্ধ	551 নাম : নিয়তি মজুমদাৰ স্বামীৰ নাম: সুধাংশু মজুমদাৰ ঘৰ নং : ১১৭ বয়স : 70 লিঙ্গ : মহিলা	BSW1498675 ফটো উপলব্ধ	552 নাম : সন্ধ্যা দাস স্বামীৰ নাম: লক্ষন দাস ঘৰ নং : ১১৭ বয়স : 56 লিঙ্গ : মহিলা	BSW0582122 ফটো উপলব্ধ
553 নাম : মনোজ মজুমদাৰ পিতাৰ নাম: সুধাংশু মজুমদাৰ ঘৰ নং : ১১৭ বয়স : 44 লিঙ্গ : পুৰুষ	BSW1498686 ফটো উপলব্ধ	554 নাম : তপন মজুমদাৰ পিতাৰ নাম: সুধাংশু মজুমদাৰ ঘৰ নং : ১১৭ বয়স : 40 লিঙ্গ : পুৰুষ	BSW1498697 ফটো উপলব্ধ	555 নাম : সৰশ্ৰুতী মজুমদাৰ স্বামীৰ নাম: মনোজ মজুমদাৰ ঘৰ নং : ১১৭ বয়স : 32 লিঙ্গ : মহিলা	BSW0259895 ফটো উপলব্ধ
556 নাম : বল মজুমদাৰ স্বামীৰ নাম: তপন মজুমদাৰ ঘৰ নং : ১১৭ বয়স : 28 লিঙ্গ : মহিলা	BSW0577874 ফটো উপলব্ধ	557 নাম : অমিত দাস পিতাৰ নাম: বিজয় দাস ঘৰ নং : ১১৭ বয়স : 23 লিঙ্গ : পুৰুষ	BSW0568592 ফটো উপলব্ধ	558 নাম : মমতা দে স্বামীৰ নাম: গোপাল দে ঘৰ নং : 118 বয়স : 59 লিঙ্গ : মহিলা	BSW0487645 ফটো উপলব্ধ
559 নাম : গোপাল দে পিতাৰ নাম: ক্ষিতিশ দে ঘৰ নং : ১১৮ বয়স : 55 লিঙ্গ : পুৰুষ	BSW1498700 ফটো উপলব্ধ	D 560 নাম : মমতা দে স্বামীৰ নাম: গোপাল দে ঘৰ নং : ১১৮ বয়স : 50 লিঙ্গ : মহিলা	BSW1498711 ফটো উপলব্ধ	561 নাম : সঞ্জয় দে পিতাৰ নাম: গোপাল দে ঘৰ নং : ১১৮ বয়স : 36 লিঙ্গ : পুৰুষ	BSW1502154 ফটো উপলব্ধ
562 নাম : বিজয় দে পিতাৰ নাম: গোপাল দে ঘৰ নং : ১১৮ বয়স : 30 লিঙ্গ : পুৰুষ	BSW1502143 ফটো উপলব্ধ	563 নাম : গৌতম মজুমদাৰ পিতাৰ নাম: গজেন্দ্ৰ চন্দ্ৰ মজুমদাৰ ঘৰ নং : ১১৯ বয়স : 56 লিঙ্গ : পুৰুষ	BSW1498722 ফটো উপলব্ধ	564 নাম : অঞ্জলী মজুমদাৰ স্বামীৰ নাম: গৌতম মজুমদাৰ ঘৰ নং : ১১৯ বয়স : 49 লিঙ্গ : মহিলা	BSW1498733 ফটো উপলব্ধ
565 নাম : গোবিন্দ মজুমদাৰ পিতাৰ নাম: নৰেন্দ্ৰ চন্দ্ৰ মজুমদাৰ ঘৰ নং : ১১৯ বয়স : 45 লিঙ্গ : পুৰুষ	BSW0521815 ফটো উপলব্ধ	566 নাম : প্ৰিয়তম মজুমদাৰ পিতাৰ নাম: গৌতম মজুমদাৰ ঘৰ নং : ১১৯ বয়স : 36 লিঙ্গ : পুৰুষ	BSW1498744 ফটো উপলব্ধ	567 নাম : প্ৰিয়ঙ্কা মজুমদাৰ পিতাৰ নাম: সুৰেন্দ্ৰ চন্দ্ৰ বয় ঘৰ নং : ১১৯ বয়স : 31 লিঙ্গ : মহিলা	BSW1502132 ফটো উপলব্ধ
568 নাম : নেপাল মজুমদাৰ পিতাৰ নাম: গৌতম মজুমদাৰ ঘৰ নং : 119 বয়স : 28 লিঙ্গ : পুৰুষ	QBH0021048 ফটো উপলব্ধ	569 নাম : পূৰ্ণিমা মজুমদাৰ স্বামীৰ নাম: নেপাল মজুমদাৰ ঘৰ নং : 119 বয়স : 25 লিঙ্গ : মহিলা	QBH0082297 ফটো উপলব্ধ	570 নাম : মায়া দে স্বামীৰ নাম: গোপাল দে ঘৰ নং : ১২১ বয়স : 60 লিঙ্গ : মহিলা	BSW1498766 ফটো উপলব্ধ



571 নাম : বাপন দে পিতাৰ নাম: গোপাল দে ঘৰ নং : ১২১ বয়স : 37 লিঙ্গ : পুৰুষ	BSW1599673 ফটো উপলব্ধ	572 নাম : ৰুপন দে পিতাৰ নাম: গোপাল দে ঘৰ নং : ১২১ বয়স : 30 লিঙ্গ : পুৰুষ	BSW1599684 ফটো উপলব্ধ	573 নাম : সন্ধ্যা ৰানী দাস স্বামীৰ নাম: নিবাবন দাস ঘৰ নং : ১২২ বয়স : 58 লিঙ্গ : মহিলা	BSW1498788 ফটো উপলব্ধ
574 নাম : সপন দাস পিতাৰ নাম: নিবাবন দাস ঘৰ নং : ১২২ বয়স : 39 লিঙ্গ : পুৰুষ	BSW1498799 ফটো উপলব্ধ	575 নাম : মনিকা দে পিতাৰ নাম: সঞ্জয় দে ঘৰ নং : ১২২ বয়স : 33 লিঙ্গ : মহিলা	BSW0019018 ফটো উপলব্ধ	576 নাম : সুমিত্ৰা দাস স্বামীৰ নাম: সপন দাস ঘৰ নং : ১২২ বয়স : 28 লিঙ্গ : মহিলা	BSW0463695 ফটো উপলব্ধ
577 নাম : মোথাং বড়ো পিতাৰ নাম: ৰবি বড়ো ঘৰ নং : ১২২ বয়স : 25 লিঙ্গ : পুৰুষ	BSW0398354 ফটো উপলব্ধ	D 578 নাম : আৰতি দে স্বামীৰ নাম: বিনোদ দে ঘৰ নং : ১২২ বয়স : 70 লিঙ্গ : মহিলা	BSW1498824 ফটো উপলব্ধ	579 নাম : কালী বড়ো অন্যান্য: দেবীৰাম বড়ো ঘৰ নং : ১২২ বয়স : 65 লিঙ্গ : মহিলা	BSW1498835 ফটো উপলব্ধ
D 580 নাম : নাৰায়ন দে পিতাৰ নাম: বিনোদ দে ঘৰ নং : ১২৫ বয়স : 52 লিঙ্গ : পুৰুষ	BSW1498802 ফটো উপলব্ধ	D 581 নাম : নিয়তী দে স্বামীৰ নাম: নাৰায়ন দে ঘৰ নং : ১২৫ বয়স : 48 লিঙ্গ : মহিলা	BSW1498813 ফটো উপলব্ধ	582 নাম : চাজিলী বড়ো স্বামীৰ নাম: বাবুল বড়ো ঘৰ নং : ১২৫ বয়স : 47 লিঙ্গ : মহিলা	BSW0442186 ফটো উপলব্ধ
583 নাম : দেবশীষ দে পিতাৰ নাম: দুলাল ৰঞ্জন দে ঘৰ নং : ১২৫ক বয়স : 46 লিঙ্গ : পুৰুষ	BSW0473066 ফটো উপলব্ধ	584 নাম : গোবিন্দ দে পিতাৰ নাম: নাৰায়ণ দে ঘৰ নং : ১২৫ বয়স : 32 লিঙ্গ : পুৰুষ	BSW0398404 ফটো উপলব্ধ	585 নাম : গৌৰাঙ্গ দে পিতাৰ নাম: নাৰায়ণ দে ঘৰ নং : ১২৫ বয়স : 29 লিঙ্গ : পুৰুষ	BSW0398438 ফটো উপলব্ধ
586 নাম : সচিন্দন দে পিতাৰ নাম: নাৰায়ণ দে ঘৰ নং : ১২৫ বয়স : 26 লিঙ্গ : পুৰুষ	BSW0398420 ফটো উপলব্ধ	587 নাম : ৰাজ বড়ো পিতাৰ নাম: বাবুল বড়ো ঘৰ নং : ১২৫ বয়স : 25 লিঙ্গ : পুৰুষ	BSW0398313 ফটো উপলব্ধ	588 নাম : প্ৰদীপ বড়ো পিতাৰ নাম: ফনীধৰ বড়ো ঘৰ নং : ১২৫ বয়স : 24 লিঙ্গ : পুৰুষ	BSW3872298 ফটো উপলব্ধ
589 নাম : কাশী ৰাম বড়ো পিতাৰ নাম: টিৰাম বড়ো ঘৰ নং : ১২৫খ বয়স : 49 লিঙ্গ : পুৰুষ	BSW0020446 ফটো উপলব্ধ	590 নাম : নবজিত বড়ো পিতাৰ নাম: ফনীধৰ বড়ো ঘৰ নং : 125ক বয়স : 21 লিঙ্গ : পুৰুষ	QBH0000307 ফটো উপলব্ধ	591 নাম : দোমাহী বড়ো স্বামীৰ নাম: কাচিৰাম বড়ো ঘৰ নং : ১২৫খ বয়স : 42 লিঙ্গ : মহিলা	BSW0020578 ফটো উপলব্ধ
592 নাম : খিৎখিৰ বড়ো স্বামীৰ নাম: পচা বড়ো ঘৰ নং : ১২৫ক বয়স : 70 লিঙ্গ : মহিলা	BSW1498868 ফটো উপলব্ধ	593 নাম : ফনীধৰ বড়ো পিতাৰ নাম: পচা বড়ো ঘৰ নং : ১২৫ক বয়স : 50 লিঙ্গ : পুৰুষ	BSW1498846 ফটো উপলব্ধ	594 নাম : ৰবীন বড়ো পিতাৰ নাম: ভবেন বড়ো ঘৰ নং : ১২৫ক বয়স : 46 লিঙ্গ : পুৰুষ	BSW1498879 ফটো উপলব্ধ
595 নাম : মঞ্জু বড়ো স্বামীৰ নাম: ফনীধৰ বড়ো ঘৰ নং : ১২৫ক বয়স : 41 লিঙ্গ : মহিলা	BSW1498857 ফটো উপলব্ধ	596 নাম : অঞ্জলী বড়ো স্বামীৰ নাম: ৰবীন বড়ো ঘৰ নং : ১২৫খ বয়স : 40 লিঙ্গ : মহিলা	BSW1498880 ফটো উপলব্ধ	597 নাম : কুন্যজ বড়ো দে স্বামীৰ নাম: দেবশীষ দে ঘৰ নং : ১২৫ক বয়স : 40 লিঙ্গ : মহিলা	BSW1599662 ফটো উপলব্ধ
598 নাম : কাজল দাস পিতাৰ নাম: ফটিক চন্দ্ৰ দাস ঘৰ নং : ১২৭ বয়স : 39 লিঙ্গ : পুৰুষ	BSW1498937 ফটো উপলব্ধ	D 599 নাম : গোলোক বিহাৰী আচাৰ্য পিতাৰ নাম: গোপী আচাৰ্য ঘৰ নং : ১২৮ বয়স : 100 লিঙ্গ : পুৰুষ	BSW1498948 ফটো উপলব্ধ	D 600 নাম : বাসন্তী আচাৰ্য স্বামীৰ নাম: গোলোক বিহাৰী আচাৰ্য ঘৰ নং : ১২৮ বয়স : 90 লিঙ্গ : মহিলা	BSW1498959 ফটো উপলব্ধ



D 601	BSW1498982	BSW1498971	D 602	BSW1498971	D 603	BSW1498993
নাম : গৌৰ সুন্দৰ আচাৰ্য পিতাৰ নাম: গৌলোক আচাৰ্য ঘৰ নং : ১২৮ বয়স : 58 লিঙ্গ : পুৰুষ	ফটো উপলব্ধ	নাম : পাৰুল আচাৰ্য স্বামীৰ নাম: গনপতি আচাৰ্য ঘৰ নং : ১২৮ বয়স : 55 লিঙ্গ : মহিলা	ফটো উপলব্ধ	নাম : ঝৰনা আচাৰ্য স্বামীৰ নাম: গৌৰ সুন্দৰ আচাৰ্য ঘৰ নং : ১২৮ বয়স : 50 লিঙ্গ : মহিলা	ফটো উপলব্ধ	
D 604	BSW1499009	605	BSW0025007	D 606	BSW1499021	
নাম : সন্তোষ দাস পিতাৰ নাম: গৌৰ চান্দ দাস ঘৰ নং : ১৩০ বয়স : 85 লিঙ্গ : পুৰুষ	ফটো উপলব্ধ	নাম : বাসন্তী দাস মাতৃৰ নাম: সুভাৰানী দাস ঘৰ নং : ১৩০ বয়স : 55 লিঙ্গ : মহিলা	ফটো উপলব্ধ	নাম : নন্দ দাস পিতাৰ নাম: সন্তোষ দাস ঘৰ নং : ১৩০ বয়স : 47 লিঙ্গ : পুৰুষ	ফটো উপলব্ধ	
607	BSW1599719	608	BSW0213165	609	BSW0025205	
নাম : লিটন দাস পিতাৰ নাম: বকুল দাস ঘৰ নং : ১৩০ বয়স : 36 লিঙ্গ : পুৰুষ	ফটো উপলব্ধ	নাম : জয়ন্ত দাস পিতাৰ নাম: গনেশ দাস ঘৰ নং : ১৩০ বয়স : 34 লিঙ্গ : পুৰুষ	ফটো উপলব্ধ	নাম : তপন দাস মাতৃৰ নাম: বকুল দাস ঘৰ নং : ১৩০ বয়স : 31 লিঙ্গ : পুৰুষ	ফটো উপলব্ধ	
610	QBH0086074	D 611	BSW1499032	R2 612	BSW0486233	
নাম : ফালানী দাস স্বামীৰ নাম: তপন দাস ঘৰ নং : 130 বয়স : 20 লিঙ্গ : মহিলা	ফটো উপলব্ধ	নাম : মনু সৰকাৰ পিতাৰ নাম: গৌৰচান্দ সৰকাৰ ঘৰ নং : ১৩১ বয়স : 60 লিঙ্গ : পুৰুষ	ফটো উপলব্ধ	নাম : সম্পা দাস স্বামীৰ নাম: মনু দাস ঘৰ নং : ১৩১ বয়স : 58 লিঙ্গ : মহিলা	ফটো উপলব্ধ	
D 613	BSW1499043	614	BSW1599593	615	BSW0398537	
নাম : চম্পা দাস স্বামীৰ নাম: মনু দাস ঘৰ নং : ১৩১ বয়স : 50 লিঙ্গ : মহিলা	ফটো উপলব্ধ	নাম : প্ৰশান্ত কুমাৰ দাস পিতাৰ নাম: মনু দাস ঘৰ নং : ১৩১ বয়স : 36 লিঙ্গ : পুৰুষ	ফটো উপলব্ধ	নাম : ববিতা দাস পিতাৰ নাম: মনু দাস ঘৰ নং : ১৩১ বয়স : 28 লিঙ্গ : মহিলা	ফটো উপলব্ধ	
D 616	BSW1499054	R2 617	BSW0542720	D 618	BSW1499065	
নাম : দেবতোষ দাস পিতাৰ নাম: গৌৰচান্দ দাস ঘৰ নং : ১৩২ বয়স : 70 লিঙ্গ : পুৰুষ	ফটো উপলব্ধ	নাম : কল্পনা দাস স্বামীৰ নাম: দেবতোষ দাস ঘৰ নং : ১৩২ বয়স : 62 লিঙ্গ : মহিলা	ফটো উপলব্ধ	নাম : কল্পনা দাস স্বামীৰ নাম: দেবতোষ দাস ঘৰ নং : ১৩২ বয়স : 60 লিঙ্গ : মহিলা	ফটো উপলব্ধ	
619	BSW1599640	620	BSW0463901	621	BSW1502121	
নাম : পংকজ দাস পিতাৰ নাম: দেৱতোষ দাস ঘৰ নং : ১৩২ বয়স : 32 লিঙ্গ : পুৰুষ	ফটো উপলব্ধ	নাম : সংগিতা দৰ্জী দাস স্বামীৰ নাম: পংকজ দাস ঘৰ নং : ১৩২ বয়স : 30 লিঙ্গ : মহিলা	ফটো উপলব্ধ	নাম : সুজাতা টিগ্লা দাস পিতাৰ নাম: মাৰ্চেল টিগ্লা ঘৰ নং : ১৩৩ বয়স : 55 লিঙ্গ : মহিলা	ফটো উপলব্ধ	
R2 622	BSW0470823	D 623	BSW1499076	624	BSW0538611	
নাম : পৰিতোষ দাস পিতাৰ নাম: যোগেশ দাস ঘৰ নং : ১৩৩ বয়স : 52 লিঙ্গ : পুৰুষ	ফটো উপলব্ধ	নাম : পৰিতোষ দাস পিতাৰ নাম: যোগেশ দাস ঘৰ নং : ১৩৩ বয়স : 50 লিঙ্গ : পুৰুষ	ফটো উপলব্ধ	নাম : সুস্মিতা দাস পিতাৰ নাম: পৰিতোষ দাস ঘৰ নং : ১৩৩ বয়স : 23 লিঙ্গ : মহিলা	ফটো উপলব্ধ	
D 625	BSW1499123	R2 626	BSW0554428	D 627	BSW1499134	
নাম : পৰিমল দত্ত পিতাৰ নাম: নগেন দত্ত ঘৰ নং : ১৩৬ বয়স : 73 লিঙ্গ : পুৰুষ	ফটো উপলব্ধ	নাম : কল্পনা দত্ত স্বামীৰ নাম: পৰিমল দত্ত ঘৰ নং : 136 বয়স : 63 লিঙ্গ : মহিলা	ফটো উপলব্ধ	নাম : কল্পনা দত্ত স্বামীৰ নাম: পৰিমল দত্ত ঘৰ নং : ১৩৬ বয়স : 60 লিঙ্গ : মহিলা	ফটো উপলব্ধ	
D 628	BSW1499167	D 629	BSW1499156	630	BSW1499145	
নাম : বীৰেন দত্ত পিতাৰ নাম: নগেন দত্ত ঘৰ নং : ১৩৬ বয়স : 60 লিঙ্গ : পুৰুষ	ফটো উপলব্ধ	নাম : শান্তনা দত্ত পিতাৰ নাম: পৰিমল দত্ত ঘৰ নং : ১৩৬ বয়স : 42 লিঙ্গ : মহিলা	ফটো উপলব্ধ	নাম : আশীষ দত্ত পিতাৰ নাম: পৰিমল দত্ত ঘৰ নং : ১৩৬ বয়স : 40 লিঙ্গ : পুৰুষ	ফটো উপলব্ধ	



631 নাম : প্রদীপ দত্ত পিতাৰ নাম: পৰিমল দত্ত ঘৰ নং : ১৩৬ বয়স : 37 লিঙ্গ : পুৰুষ	BSW1599582 ফটো উপলব্ধ	632 নাম : টুল দত্ত স্বামীৰ নাম: আশীষ দত্ত ঘৰ নং : ১৩৬ বয়স : 32 লিঙ্গ : মহিলা	BSW1606639 ফটো উপলব্ধ	633 নাম : সম্পা মাল্লাকাৰ দত্ত স্বামীৰ নাম: প্রদীপ দত্ত ঘৰ নং : 136 বয়স : 29 লিঙ্গ : মহিলা	BSW0479303 ফটো উপলব্ধ
634 নাম : সংগিত দাস স্বামীৰ নাম: প্রশান্ত দাস ঘৰ নং : ১৩৬ বয়স : 27 লিঙ্গ : মহিলা	BSW0474551 ফটো উপলব্ধ	635 নাম : সুমন পোদ্দাৰ পিতাৰ নাম: অজয় পোদ্দাৰ ঘৰ নং : 136 খ বয়স : 19 লিঙ্গ : পুৰুষ	QBH0169292 ফটো উপলব্ধ	636 নাম : অজয় পোদ্দাৰ পিতাৰ নাম: অবিনাশ পোদ্দাৰ ঘৰ নং : ১৩৬খ বয়স : 39 লিঙ্গ : পুৰুষ	BSW0028076 ফটো উপলব্ধ
637 নাম : বৰ্ণা পোদ্দাৰ স্বামীৰ নাম: অজয় পোদ্দাৰ ঘৰ নং : ১৩৬খ বয়স : 37 লিঙ্গ : মহিলা	BSW0028118 ফটো উপলব্ধ	638 নাম : সঞ্জয় পোদ্দাৰ পিতাৰ নাম: অবিনাশ পোদ্দাৰ ঘৰ নং : ১৩৬খ বয়স : 29 লিঙ্গ : পুৰুষ	BSW0028548 ফটো উপলব্ধ	639 নাম : ডম্বুৰধৰ ডেকা পিতাৰ নাম: বাধাকান্ত ডেকা ঘৰ নং : ১৩৬ক বয়স : 47 লিঙ্গ : পুৰুষ	BSW1499178 ফটো উপলব্ধ
640 নাম : শেরালী বাভা স্বামীৰ নাম: মোহন কচাৰী ঘৰ নং : ১৩৬ক বয়স : 38 লিঙ্গ : মহিলা	BSW1501797 ফটো উপলব্ধ	641 নাম : শান্তি দাস স্বামীৰ নাম: বঞ্জিত দাস ঘৰ নং : ১৩৭ বয়স : 55 লিঙ্গ : মহিলা	BSW1499225 ফটো উপলব্ধ	642 নাম : নমিতা দাস পিতাৰ নাম: বঞ্জিত দাস ঘৰ নং : ১৩৭ বয়স : 38 লিঙ্গ : মহিলা	BSW1499236 ফটো উপলব্ধ
643 নাম : সুশান্ত দাস পিতাৰ নাম: বঞ্জিত দাস ঘৰ নং : ১৩৭ বয়স : 34 লিঙ্গ : পুৰুষ	BSW1499190 ফটো উপলব্ধ	644 নাম : বাবল দাস পিতাৰ নাম: বঞ্জিত দাস ঘৰ নং : ১৩৭ বয়স : 33 লিঙ্গ : পুৰুষ	BSW1499203 ফটো উপলব্ধ	645 নাম : অষ্টমী দাস স্বামীৰ নাম: সুশান্ত দাস ঘৰ নং : ১৩৭ বয়স : 26 লিঙ্গ : মহিলা	BSW0542084 ফটো উপলব্ধ
646 নাম : মালতী বৰ্মন স্বামীৰ নাম: নৰেন বৰ্মন ঘৰ নং : ১৩৮ বয়স : 65 লিঙ্গ : মহিলা	BSW1499258 ফটো উপলব্ধ	647 নাম : জোনালী বড়ো স্বামীৰ নাম: স্ক্লেৰ্শ্বৰ বড়ো ঘৰ নং : ১৩৮ বয়স : 54 লিঙ্গ : মহিলা	BSW1499305 ফটো উপলব্ধ	648 নাম : ৰবি বৰ্মণ পিতাৰ নাম: ৰজনী বৰ্মণ ঘৰ নং : ১৩৮ বয়স : 53 লিঙ্গ : পুৰুষ	BSW1501811 ফটো উপলব্ধ
649 নাম : বাসন্তী বৰ্মন স্বামীৰ নাম: ৰবি বৰ্মন ঘৰ নং : ১৩৮ বয়স : 48 লিঙ্গ : মহিলা	BSW1499316 ফটো উপলব্ধ	650 নাম : ৰতন বৰ্মন পিতাৰ নাম: নৰেন বৰ্মন ঘৰ নং : ১৩৮ বয়স : 46 লিঙ্গ : পুৰুষ	BSW1499269 ফটো উপলব্ধ	651 নাম : তপন বৰ্মন পিতাৰ নাম: নৰেন বৰ্মন ঘৰ নং : ১৩৮ বয়স : 43 লিঙ্গ : পুৰুষ	BSW1499270 ফটো উপলব্ধ
652 নাম : অনিতা বৰ্মন স্বামীৰ নাম: তপন বৰ্মন ঘৰ নং : ১৩৮ বয়স : 40 লিঙ্গ : মহিলা	BSW1499292 ফটো উপলব্ধ	653 নাম : দীপা বৰ্মন স্বামীৰ নাম: ৰতন বৰ্মন ঘৰ নং : ১৩৮ বয়স : 39 লিঙ্গ : মহিলা	BSW1499281 ফটো উপলব্ধ	654 নাম : চপন বৰ্মণ পিতাৰ নাম: নৰেণ বৰ্মণ ঘৰ নং : ১৩৮ বয়স : 35 লিঙ্গ : পুৰুষ	BSW1501800 ফটো উপলব্ধ
# 655 নাম : ভবেশ বিশ্বাস পিতাৰ নাম: সুনীল বিশ্বাস ঘৰ নং : 138 বয়স : 34 লিঙ্গ : পুৰুষ	QBH0086736 ফটো উপলব্ধ	656 নাম : বিক্রম বৰ্মন পিতাৰ নাম: ৰবি বৰ্মন ঘৰ নং : ১৩৮ বয়স : 30 লিঙ্গ : পুৰুষ	BSW0029488 ফটো উপলব্ধ	657 নাম : আশা বৰ্মন পিতাৰ নাম: ৰবি বৰ্মন ঘৰ নং : ১৩৮ বয়স : 28 লিঙ্গ : মহিলা	BSW0217463 ফটো উপলব্ধ
658 নাম : পূৰ্ণিমা বৰ্মন স্বামীৰ নাম: স্বপন বৰ্মন ঘৰ নং : ১৩৮ বয়স : 24 লিঙ্গ : মহিলা	BSW0544221 ফটো উপলব্ধ	# 659 নাম : ৰীমা বৰ্মন বিশ্বাস স্বামীৰ নাম: ভবেশ বিশ্বাস ঘৰ নং : 138 বয়স : 22 লিঙ্গ : মহিলা	QBH0042044 ফটো উপলব্ধ	660 নাম : সুমিত্ৰা বৰ্মন পিতাৰ নাম: ৰতন বৰ্মন ঘৰ নং : 138 বয়স : 21 লিঙ্গ : মহিলা	BSW3870714 ফটো উপলব্ধ



661 নাম : অংগিতা বৰ্মন পিতাৰ নাম: তপন বার্মন ঘৰ নং : ১৩৮ বয়স : 21 লিঙ্গ : মহিলা	BSW3870854 ফটো উপলব্ধ	662 নাম : ভক্ত বাহাদুৰ ছেত্ৰী পিতাৰ নাম: চন্দ্ৰ বাহাদুৰ ছেত্ৰী ঘৰ নং : ১৩৮ক বয়স : 58 লিঙ্গ : পুৰুষ	BSW0029157 ফটো উপলব্ধ	663 নাম : সমিত্ৰ ছেত্ৰী স্বামীৰ নাম: ভক্ত বাহাদুৰ ছেত্ৰী ঘৰ নং : ১৩৮ক বয়স : 51 লিঙ্গ : মহিলা	BSW0193607 ফটো উপলব্ধ
664 নাম : বিৰেন বিশ্বাস পিতাৰ নাম: বিপিন বিশ্বাস ঘৰ নং : ১৩৯ বয়স : 75 লিঙ্গ : পুৰুষ	BSW1499327 ফটো উপলব্ধ	665 নাম : প্ৰবাসিনী বিশ্বাস স্বামীৰ নাম: বিৰেন বিশ্বাস ঘৰ নং : ১৩৯ বয়স : 60 লিঙ্গ : মহিলা	BSW1499338 ফটো উপলব্ধ	666 নাম : বিমল বিশ্বাস পিতাৰ নাম: বিৰেন বিশ্বাস ঘৰ নং : ১৩৯ বয়স : 42 লিঙ্গ : পুৰুষ	BSW1499349 ফটো উপলব্ধ
667 নাম : সবিতা বিশ্বাচ পিতাৰ নাম: বিৰেন বিশ্বাচ ঘৰ নং : ১৩৯ বয়স : 36 লিঙ্গ : মহিলা	BSW0259911 ফটো উপলব্ধ	668 নাম : পৰিমল বিশ্বাস পিতাৰ নাম: বিৰেন বিশ্বাস ঘৰ নং : ১৩৯ বয়স : 31 লিঙ্গ : পুৰুষ	BSW0259952 ফটো উপলব্ধ	669 নাম : মাধব সৰকাৰ পিতাৰ নাম: হেমন্ত সৰকাৰ ঘৰ নং : ১৪০ বয়স : 80 লিঙ্গ : পুৰুষ	BSW1499350 ফটো উপলব্ধ
670 নাম : ললিতা সৰকাৰ স্বামীৰ নাম: মাধব সৰকাৰ ঘৰ নং : ১৪০ বয়স : 55 লিঙ্গ : মহিলা	BSW1499361 ফটো উপলব্ধ	671 নাম : উত্তম সৰকাৰ পিতাৰ নাম: হিমাণ্ড সৰকাৰ ঘৰ নং : ১৪০ বয়স : 43 লিঙ্গ : পুৰুষ	BSW0551267 ফটো উপলব্ধ	672 নাম : বিশ্বজিত সৰকাৰ পিতাৰ নাম: মাধব সৰকাৰ ঘৰ নং : ১৪০ বয়স : 39 লিঙ্গ : পুৰুষ	BSW1499372 ফটো উপলব্ধ
673 নাম : অৰ্জুন চৰকাৰ পিতাৰ নাম: মাধব চৰকাৰ ঘৰ নং : ১৪০ বয়স : 34 লিঙ্গ : পুৰুষ	BSW1499394 ফটো উপলব্ধ	674 নাম : সমিত্ৰা তাঁতি সৰকাৰ স্বামীৰ নাম: অৰ্জুন সৰকাৰ ঘৰ নং : ১৪০ বয়স : 24 লিঙ্গ : মহিলা	BSW0476358 ফটো উপলব্ধ	675 নাম : সৰস্বতী মণ্ডল স্বামীৰ নাম: বিশ্বজিৎ সৰকাৰ ঘৰ নং : 140 বয়স : 23 লিঙ্গ : মহিলা	BSW3856515 ফটো উপলব্ধ
676 নাম : শুকেশ্বৰ বড়ো পিতাৰ নাম: কাতিৰাম বড়ো ঘৰ নং : ১৪০খ বয়স : 59 লিঙ্গ : পুৰুষ	BSW1599537 ফটো উপলব্ধ	677 নাম : গম্বৰ বড়ো পিতাৰ নাম: শুকেশ্বৰ বড়ো ঘৰ নং : ১৪০খ বয়স : 35 লিঙ্গ : পুৰুষ	BSW1499407 ফটো উপলব্ধ	D 678 নাম : নৰেন মজুমদাৰ পিতাৰ নাম: বাৰ্জেন্দ্ৰ মজুমদাৰ ঘৰ নং : ১৪২ বয়স : 98 লিঙ্গ : পুৰুষ	BSW1499418 ফটো উপলব্ধ
D 679 নাম : মিলন মজুমদাৰ পিতাৰ নাম: নৰেন মজুমদাৰ ঘৰ নং : ১৪২ বয়স : 85 লিঙ্গ : পুৰুষ	BSW1499429 ফটো উপলব্ধ	D 680 নাম : দুলাল মজুমদাৰ পিতাৰ নাম: নৰেন মজুমদাৰ ঘৰ নং : ১৪২ বয়স : 60 লিঙ্গ : পুৰুষ	BSW1499430 ফটো উপলব্ধ	D 681 নাম : কমল মজুমদাৰ পিতাৰ নাম: নৰেন মজুমদাৰ ঘৰ নং : ১৪২ বয়স : 57 লিঙ্গ : পুৰুষ	BSW1499452 ফটো উপলব্ধ
D 682 নাম : কাজল মজুমদাৰ পিতাৰ নাম: নৰেন মজুমদাৰ ঘৰ নং : ১৪২ বয়স : 57 লিঙ্গ : পুৰুষ	BSW1499463 ফটো উপলব্ধ	D 683 নাম : স্বজন মজুমদাৰ পিতাৰ নাম: নৰেন মজুমদাৰ ঘৰ নং : ১৪২ বয়স : 55 লিঙ্গ : পুৰুষ	BSW1499474 ফটো উপলব্ধ	D 684 নাম : গোবিন্দ মজুমদাৰ পিতাৰ নাম: নৰেন মজুমদাৰ ঘৰ নং : ১৪২ বয়স : 53 লিঙ্গ : পুৰুষ	BSW1499496 ফটো উপলব্ধ
D 685 নাম : বন্দনা মজুমদাৰ স্বামীৰ নাম: দুলাল মজুমদাৰ ঘৰ নং : ১৪২ বয়স : 50 লিঙ্গ : মহিলা	BSW1499441 ফটো উপলব্ধ	686 নাম : অৰ্চনা মজুমদাৰ স্বামীৰ নাম: গোবিন্দ মজুমদাৰ ঘৰ নং : ১৪২ বয়স : 36 লিঙ্গ : মহিলা	BSW0032169 ফটো উপলব্ধ	687 নাম : শিবানী মজুমদাৰ স্বামীৰ নাম: শ্যামল মজুমদাৰ ঘৰ নং : ১৪২ বয়স : 28 লিঙ্গ : মহিলা	BSW0533349 ফটো উপলব্ধ
688 নাম : সৰস্বতী মজুমদাৰ স্বামীৰ নাম: কাজল মজুমদাৰ ঘৰ নং : ১৪২ ক বয়স : 41 লিঙ্গ : মহিলা	BSW0583286 ফটো উপলব্ধ	689 নাম : কৌশিক মজুমদাৰ পিতাৰ নাম: কাজল মজুমদাৰ ঘৰ নং : ১৪২ ক বয়স : 22 লিঙ্গ : পুৰুষ	BSW0581843 ফটো উপলব্ধ	690 নাম : কাজল মজুমদাৰ পিতাৰ নাম: নৰেন মজুমদাৰ ঘৰ নং : ১৪২ (ক) বয়স : 54 লিঙ্গ : পুৰুষ	BSW0521419 ফটো উপলব্ধ



691 নাম : বিউটি দত্ত স্বামীৰ নাম: বিপ্লব দত্ত ঘৰ নং : ১৪২ক বয়স : 32 লিঙ্গ : মহিলা	BSW0219055 ফটো উপলব্ধ	692 নাম : অৰ্পনা মজুমদাৰ পিতাৰ নাম: সাধীন চন্দ ঘৰ নং : ১৪২ক বয়স : 56 লিঙ্গ : মহিলা	BSW1599651 ফটো উপলব্ধ	D 693 নাম : প্ৰাণেশ মজুমদাৰ পিতাৰ নাম: জ্ঞানেন্দ্ৰ মজুমদাৰ ঘৰ নং : ১৪৩ বয়স : 80 লিঙ্গ : পুৰুষ	BSW1499509 ফটো উপলব্ধ
R2 694 নাম : বেখা বাণী মজুমদাৰ স্বামীৰ নাম: নিৰঞ্জন মজুমদাৰ ঘৰ নং : ১৪৪ বয়স : 74 লিঙ্গ : মহিলা	BSW0449041 ফটো উপলব্ধ	D 695 নাম : বেখা বাণী মজুমদাৰ স্বামীৰ নাম: নিৰঞ্জন মজুমদাৰ ঘৰ নং : ১৪৪ বয়স : 68 লিঙ্গ : মহিলা	BSW1499510 ফটো উপলব্ধ	S2 696 নাম : চন্দন মজুমদাৰ পিতাৰ নাম: জ্ঞানেন্দ্ৰ মজুমদাৰ ঘৰ নং : ১৪৪ বয়স : 56 লিঙ্গ : পুৰুষ	BSW1599628 ফটো উপলব্ধ
S2 697 নাম : সন্ধ্যা সৰকাৰ মজুমদাৰ স্বামীৰ নাম: চন্দন মজুমদাৰ ঘৰ নং : ১৪৪ বয়স : 50 লিঙ্গ : মহিলা	BSW1599775 ফটো উপলব্ধ	D 698 নাম : উত্তম মজুমদাৰ পিতাৰ নাম: নিৰঞ্জন মজুমদাৰ ঘৰ নং : ১৪৪ বয়স : 45 লিঙ্গ : পুৰুষ	BSW1499521 ফটো উপলব্ধ	D 699 নাম : তন্তম মজুমদাৰ পিতাৰ নাম: নিৰঞ্জন মজুমদাৰ ঘৰ নং : ১৪৪ বয়স : 42 লিঙ্গ : পুৰুষ	BSW1499532 ফটো উপলব্ধ
R2 700 নাম : তন্তম মজুমদাৰ পিতাৰ নাম: নিৰঞ্জন মজুমদাৰ ঘৰ নং : ১৪৪ বয়স : 41 লিঙ্গ : পুৰুষ	BSW0448951 ফটো উপলব্ধ	701 নাম : উত্তম মজুমদাৰ পিতাৰ নাম: নিৰঞ্জন মজুমদাৰ ঘৰ নং : ১৪৪ বয়স : 40 লিঙ্গ : পুৰুষ	BSW0448985 ফটো উপলব্ধ	702 নাম : মামনি মজুমদাৰ স্বামীৰ নাম: তন্তম মজুমদাৰ ঘৰ নং : ১৪৪ বয়স : 37 লিঙ্গ : মহিলা	BSW1599617 ফটো উপলব্ধ
703 নাম : বীণা বাণী মজুমদাৰ স্বামীৰ নাম: উত্তম মজুমদাৰ ঘৰ নং : ১৪৪ বয়স : 36 লিঙ্গ : মহিলা	BSW0196618 ফটো উপলব্ধ	S2 704 নাম : চন্দ্ৰমিতা মজুমদাৰ পিতাৰ নাম: চন্দন মজুমদাৰ ঘৰ নং : ১৪৪ বয়স : 30 লিঙ্গ : মহিলা	BSW0517755 ফটো উপলব্ধ	S2 705 নাম : সুৰজিৎ মজুমদাৰ পিতাৰ নাম: চন্দন মজুমদাৰ ঘৰ নং : ১৪৪ বয়স : 23 লিঙ্গ : পুৰুষ	BSW0517763 ফটো উপলব্ধ
706 নাম : বিমান মজুমদাৰ পিতাৰ নাম: তন্তম মজুমদাৰ ঘৰ নং : 144 বয়স : 20 লিঙ্গ : পুৰুষ	QBH0115428 ফটো উপলব্ধ	707 নাম : কেশব মজুমদাৰ পিতাৰ নাম: গজেন্দ্ৰ মজুমদাৰ ঘৰ নং : ১৪৫ বয়স : 61 লিঙ্গ : পুৰুষ	BSW1499543 ফটো উপলব্ধ	708 নাম : বামি মজুমদাৰ স্বামীৰ নাম: কেশব মজুমদাৰ ঘৰ নং : ১৪৫ বয়স : 49 লিঙ্গ : মহিলা	BSW1499554 ফটো উপলব্ধ
709 নাম : মানৱ মজুমদাৰ পিতাৰ নাম: কেশৱ মজুমদাৰ ঘৰ নং : ১৪৫ বয়স : 26 লিঙ্গ : পুৰুষ	BSW0216713 ফটো উপলব্ধ	710 নাম : তমাল মজুমদাৰ পিতাৰ নাম: কেশৱ মজুমদাৰ ঘৰ নং : ১৪৫ বয়স : 25 লিঙ্গ : পুৰুষ	BSW0472977 ফটো উপলব্ধ	D 711 নাম : জয়ন্তী সৰকাৰ স্বামীৰ নাম: ৰবি সৰকাৰ ঘৰ নং : ১৪৮ বয়স : 75 লিঙ্গ : মহিলা	BSW1499576 ফটো উপলব্ধ
D 712 নাম : অঞ্জন সৰকাৰ পিতাৰ নাম: ৰবি সৰকাৰ ঘৰ নং : ১৪৮ বয়স : 50 লিঙ্গ : পুৰুষ	BSW1499587 ফটো উপলব্ধ	D 713 নাম : অজয় সৰকাৰ পিতাৰ নাম: ৰবি সৰকাৰ ঘৰ নং : ১৪৮ বয়স : 40 লিঙ্গ : পুৰুষ	BSW1499598 ফটো উপলব্ধ	D 714 নাম : সুৰেশ দাস পিতাৰ নাম: শশী দাস ঘৰ নং : ১৫১ বয়স : 80 লিঙ্গ : পুৰুষ	BSW1499601 ফটো উপলব্ধ
D 715 নাম : চাৰুবালা দাস স্বামীৰ নাম: সুৰেশ দাস ঘৰ নং : ১৫১ বয়স : 70 লিঙ্গ : মহিলা	BSW1499612 ফটো উপলব্ধ	D 716 নাম : বিমলা দে স্বামীৰ নাম: দীনেশ দে ঘৰ নং : ১৫২ বয়স : 90 লিঙ্গ : মহিলা	BSW1499634 ফটো উপলব্ধ	717 নাম : বেখা বাণী দে স্বামীৰ নাম: দুলাল দে ঘৰ নং : ১৫২ বয়স : 63 লিঙ্গ : মহিলা	BSW0463687 ফটো উপলব্ধ
718 নাম : নয়ন দে পিতাৰ নাম: দীনেশ দে ঘৰ নং : ১৫২ বয়স : 50 লিঙ্গ : পুৰুষ	BSW1499623 ফটো উপলব্ধ	719 নাম : সুদৰ্শন দে পিতাৰ নাম: সুভদা দে ঘৰ নং : ১৫২ বয়স : 48 লিঙ্গ : পুৰুষ	BSW0477851 ফটো উপলব্ধ	720 নাম : শিখা দে স্বামীৰ নাম: নয়ন দে ঘৰ নং : ১৫২ বয়স : 44 লিঙ্গ : মহিলা	BSW1499645 ফটো উপলব্ধ



721 নাম : কমল দে পিতাৰ নাম: নয়ন দে ঘৰ নং : 152 বয়স : 32 লিঙ্গ : পুৰুষ	BSW1599742 ফটো উপলব্ধ	722 নাম : সঞ্জয় দে পিতাৰ নাম: নয়ন দে ঘৰ নং : 152 বয়স : 32 লিঙ্গ : পুৰুষ	BSW1599753 ফটো উপলব্ধ	723 নাম : দেবব্রত দে পিতাৰ নাম: সুদৰ্শন দে ঘৰ নং : 152 বয়স : 24 লিঙ্গ : পুৰুষ	QBH0146472 ফটো উপলব্ধ
724 নাম : ৰেখা দে পিতাৰ নাম: নয়ন ঘৰ নং : 152 বয়স : 22 লিঙ্গ : মহিলা	QBH0092320 ফটো উপলব্ধ	725 নাম : মিন দে স্বামীৰ নাম: সঞ্জয় দে ঘৰ নং : 152 বয়স : 21 লিঙ্গ : মহিলা	QBH0128967 ফটো উপলব্ধ	726 নাম : কৃষ্ণ দাস পিতাৰ নাম: সুৰেশ দাস ঘৰ নং : 153 বয়স : 48 লিঙ্গ : পুৰুষ	BSW0527101 ফটো উপলব্ধ
727 নাম : কল্পনা দাস স্বামীৰ নাম: নিৰাৰন দাস ঘৰ নং : 153 বয়স : 45 লিঙ্গ : মহিলা	BSW1499656 ফটো উপলব্ধ	728 নাম : পূৰ্ণিমা দাস স্বামীৰ নাম: কৃষ্ণ দাস ঘৰ নং : 153 বয়স : 37 লিঙ্গ : মহিলা	BSW0525204 ফটো উপলব্ধ	729 নাম : বিপ্লব দাস পিতাৰ নাম: নিৰাৰন দাস ঘৰ নং : 153 বয়স : 32 লিঙ্গ : পুৰুষ	BSW0217240 ফটো উপলব্ধ
E 730 নাম : অভিজিত দাস মাতৃৰ নাম: কল্পনা দাস ঘৰ নং : 153 বয়স : 30 লিঙ্গ : পুৰুষ	BSW0340372 ফটো উপলব্ধ	731 নাম : অমল দাস মাতৃৰ নাম: কল্পনা দাস ঘৰ নং : 153 বয়স : 25 লিঙ্গ : পুৰুষ	QBH0148478 ফটো উপলব্ধ	D 732 নাম : নাৰায়ন চৰকাৰ পিতাৰ নাম: যতীন চৰকাৰ ঘৰ নং : 158 বয়স : 70 লিঙ্গ : পুৰুষ	BSW1499667 ফটো উপলব্ধ
R2 733 নাম : মালতী সৰকাৰ স্বামীৰ নাম: নাৰায়ন সৰকাৰ ঘৰ নং : 154 বয়স : 70 লিঙ্গ : মহিলা	BSW0483479 ফটো উপলব্ধ	D 734 নাম : মালতী চৰকাৰ স্বামীৰ নাম: নাৰায়ন চৰকাৰ ঘৰ নং : 158 বয়স : 55 লিঙ্গ : মহিলা	BSW1499678 ফটো উপলব্ধ	R2 735 নাম : ৰঞ্জন সৰকাৰ পিতাৰ নাম: নাৰায়ন সৰকাৰ ঘৰ নং : 154 বয়স : 42 লিঙ্গ : পুৰুষ	BSW3894284 ফটো উপলব্ধ
D 736 নাম : ৰঞ্জন চৰকাৰ পিতাৰ নাম: নাৰায়ন চৰকাৰ ঘৰ নং : 158 বয়স : 40 লিঙ্গ : পুৰুষ	BSW1499689 ফটো উপলব্ধ	737 নাম : দিলীপ দে সৰকাৰ স্বামীৰ নাম: ৰঞ্জন সৰকাৰ ঘৰ নং : 154 বয়স : 32 লিঙ্গ : মহিলা	BSW3894292 ফটো উপলব্ধ	D 738 নাম : হিমাংশু মজুমদাৰ পিতাৰ নাম: কুমেদ মজুমদাৰ ঘৰ নং : 155 বয়স : 75 লিঙ্গ : পুৰুষ	BSW1499690 ফটো উপলব্ধ
R2 739 নাম : গৌৰী মজুমদাৰ স্বামীৰ নাম: হিমাংশু মজুমদাৰ ঘৰ নং : 155 বয়স : 68 লিঙ্গ : মহিলা	BSW0469288 ফটো উপলব্ধ	D 740 নাম : গৌৰী মজুমদাৰ স্বামীৰ নাম: হিমাংশু মজুমদাৰ ঘৰ নং : 155 বয়স : 63 লিঙ্গ : মহিলা	BSW1499703 ফটো উপলব্ধ	741 নাম : স্বৰূপ মজুমদাৰ মাতৃৰ নাম: গৌৰী মজুমদাৰ ঘৰ নং : 155 বয়স : 37 লিঙ্গ : পুৰুষ	BSW1599639 ফটো উপলব্ধ
742 নাম : গীতা ৰাণী মজুমদাৰ স্বামীৰ নাম: স্বৰূপ মজুমদাৰ ঘৰ নং : 155 বয়স : 22 লিঙ্গ : মহিলা	QBH0023234 ফটো উপলব্ধ	D 743 নাম : দুলাল দত্ত পিতাৰ নাম: জগত দত্ত ঘৰ নং : 156 বয়স : 60 লিঙ্গ : পুৰুষ	BSW1499714 ফটো উপলব্ধ	D 744 নাম : হেলন দত্ত স্বামীৰ নাম: দুলাল দত্ত ঘৰ নং : 156 বয়স : 55 লিঙ্গ : মহিলা	BSW1499725 ফটো উপলব্ধ
745 নাম : অবলা ৰায় স্বামীৰ নাম: বৃজেন্দ্ৰ ৰায় ঘৰ নং : 159 বয়স : 66 লিঙ্গ : মহিলা	BSW0573832 ফটো উপলব্ধ	746 নাম : পৃথ্বীৰাম বড়ো পিতাৰ নাম: হৰী ৰাম বড়ো ঘৰ নং : 159 বয়স : 65 লিঙ্গ : পুৰুষ	BSW1499736 ফটো উপলব্ধ	747 নাম : মিনতী সাহা স্বামীৰ নাম: হৰিপদ সাহা ঘৰ নং : 159 বয়স : 58 লিঙ্গ : মহিলা	BSW0502823 ফটো উপলব্ধ
748 নাম : দেবী বড়ো স্বামীৰ নাম: পৃথ্বীৰাম বড়ো ঘৰ নং : 159 বয়স : 55 লিঙ্গ : মহিলা	BSW1499747 ফটো উপলব্ধ	749 নাম : শশীল বড়ো পিতাৰ নাম: পৃথ্বীৰাম বড়ো ঘৰ নং : 159 বয়স : 46 লিঙ্গ : পুৰুষ	BSW1599548 ফটো উপলব্ধ	R 750 নাম : শচীন বড়ো পিতাৰ নাম: পৃথ্বীৰাম বড়ো ঘৰ নং : 159 বয়স : 42 লিঙ্গ : পুৰুষ	BSW1499758 ফটো উপলব্ধ

751 নাম : বুলিট বড়ো স্বামীৰ নাম : শচীন বড়ো ঘৰ নং : 159 বয়স : 40 লিঙ্গ : মহিলা	BSW1499769 ফটো উপলব্ধ	752 নাম : বিউটি বড়ো স্বামীৰ নাম : শচীন বড়ো ঘৰ নং : 159 বয়স : 38 লিঙ্গ : মহিলা	BSW1499770 ফটো উপলব্ধ	S 753 নাম : চুম মণ্ডল স্বামীৰ নাম : ৰায়লাল মণ্ডল ঘৰ নং : 159 বয়স : 36 লিঙ্গ : মহিলা	BSW1130830 ফটো উপলব্ধ
754 নাম : পাৰপতি ধানৱাৰ স্বামীৰ নাম : সুৰজ ধানৱাৰ ঘৰ নং : 159 বয়স : 35 লিঙ্গ : মহিলা	BSW0571505 ফটো উপলব্ধ	S2 755 নাম : সীমা দত্ত স্বামীৰ নাম : ৰাজু দত্ত ঘৰ নং : 159 বয়স : 35 লিঙ্গ : মহিলা	BSW0573816 ফটো উপলব্ধ	756 নাম : মমতা বড়ো পিতাৰ নাম : মণীন বড়ো ঘৰ নং : 159 বয়স : 30 লিঙ্গ : মহিলা	BSW1133479 ফটো উপলব্ধ
757 নাম : শূপনা বড়ো পিতাৰ নাম : মণীন বড়ো ঘৰ নং : 159 বয়স : 25 লিঙ্গ : মহিলা	BSW1133461 ফটো উপলব্ধ	758 নাম : ধনেশ্বৰ বড়ো পিতাৰ নাম : মণীন বড়ো ঘৰ নং : 159 বয়স : 24 লিঙ্গ : পুৰুষ	BSW1133487 ফটো উপলব্ধ	759 নাম : ইশা ব্ৰহ্ম পিতাৰ নাম : শচীন বড়ো ঘৰ নং : 157 বয়স : 23 লিঙ্গ : মহিলা	BSW0553503 ফটো উপলব্ধ
760 নাম : মীনাক্ষী ৰাভা স্বামীৰ নাম : খগেন ৰাভা ঘৰ নং : 159 বয়স : 23 লিঙ্গ : মহিলা	BSW0571497 ফটো উপলব্ধ	761 নাম : নিকিতা ব্ৰহ্ম পিতাৰ নাম : শচীন বড়ো ঘৰ নং : 159 বয়স : 22 লিঙ্গ : মহিলা	BSW1114859 ফটো উপলব্ধ	762 নাম : সুইটি ব্ৰহ্ম পিতাৰ নাম : শচীন বড়ো ঘৰ নং : 157 বয়স : 20 লিঙ্গ : মহিলা	QBH0148403 ফটো উপলব্ধ
763 নাম : মোন্টী দে পিতাৰ নাম : অৰুন দে ঘৰ নং : 157ক বয়স : 31 লিঙ্গ : মহিলা	BSW0039149 ফটো উপলব্ধ	764 নাম : লক্ষী দত্ত দে স্বামীৰ নাম : অৰুন দে ঘৰ নং : 159ক বয়স : 63 লিঙ্গ : মহিলা	BSW0038885 ফটো উপলব্ধ	765 নাম : জীবন দাস পিতাৰ নাম : গিটেন দাস ঘৰ নং : 15৮ বয়স : 60 লিঙ্গ : পুৰুষ	BSW1499792 ফটো উপলব্ধ
E 766 নাম : নাৰায়ন দাস পিতাৰ নাম : জিতেন্দ্র চন্দ্ৰ নামোদাস ঘৰ নং : 15৮ বয়স : 55 লিঙ্গ : পুৰুষ	BSW1499805 ফটো উপলব্ধ	767 নাম : অখিল দাস পিতাৰ নাম : যতীন দাস ঘৰ নং : 158 বয়স : 53 লিঙ্গ : পুৰুষ	BSW1499827 ফটো উপলব্ধ	E 768 নাম : সশীলা দাস স্বামীৰ নাম : জীৱেন দাস ঘৰ নং : 15৮ বয়স : 50 লিঙ্গ : মহিলা	BSW1499816 ফটো উপলব্ধ
769 নাম : আৰতি দাস পিতাৰ নাম : জাতিন দাস ঘৰ নং : 15৮ বয়স : 48 লিঙ্গ : মহিলা	BSW0571489 ফটো উপলব্ধ	770 নাম : কৃতিকা দাস স্বামীৰ নাম : অখিল দাস ঘৰ নং : 15৮ বয়স : 45 লিঙ্গ : মহিলা	BSW1499838 ফটো উপলব্ধ	771 নাম : কাজল দাস পিতাৰ নাম : সুৰবালা দাস ঘৰ নং : 15৮ বয়স : 44 লিঙ্গ : পুৰুষ	BSW1499849 ফটো উপলব্ধ
772 নাম : কল্পনা দাস স্বামীৰ নাম : নাৰায়ণ দাস ঘৰ নং : 15৮ বয়স : 37 লিঙ্গ : মহিলা	BSW0571513 ফটো উপলব্ধ	773 নাম : দীপা দাস পিতাৰ নাম : জীবন দাস ঘৰ নং : 15৮ বয়স : 34 লিঙ্গ : মহিলা	BSW0259663 ফটো উপলব্ধ	774 নাম : নিশা কুমাৰী দাস স্বামীৰ নাম : কাজল দাস ঘৰ নং : 15৮ বয়স : 27 লিঙ্গ : মহিলা	BSW1114842 ফটো উপলব্ধ
775 নাম : লিপিকা দাস পিতাৰ নাম : জীবন দাস ঘৰ নং : 15৮ বয়স : 26 লিঙ্গ : মহিলা	BSW0259630 ফটো উপলব্ধ	776 নাম : তাপস দাস পিতাৰ নাম : অখিল দাস ঘৰ নং : 158 বয়স : 22 লিঙ্গ : পুৰুষ	BSW3886934 ফটো উপলব্ধ	777 নাম : বিপ্লোব ড়ে পিতাৰ নাম : মানিক দে ঘৰ নং : 15৮ক বয়স : 29 লিঙ্গ : পুৰুষ	BSW0039545 ফটো উপলব্ধ
778 নাম : নিৰ্মল ডে পিতাৰ নাম : মানিক দে ঘৰ নং : 15৮ক বয়স : 29 লিঙ্গ : পুৰুষ	BSW0218180 ফটো উপলব্ধ	779 নাম : মানিক দে পিতাৰ নাম : কাৰ্ত্তি ক দে ঘৰ নং : 15৮ক বয়স : 55 লিঙ্গ : পুৰুষ	BSW1499850 ফটো উপলব্ধ	780 নাম : গৌৰী দে স্বামীৰ নাম : মানিক দে ঘৰ নং : 15৮ক বয়স : 41 লিঙ্গ : মহিলা	BSW1499861 ফটো উপলব্ধ



D 781 নাম : ধীৰেন দাস পিতাৰ নাম: কুলচান্দ দাস ঘৰ নং : ১৫৯ বয়স : 85 লিঙ্গ : পুৰুষ	BSW1499872 ফটো উপলব্ধ	D 782 নাম : পঞ্চমী দাস স্বামীৰ নাম: ধীৰেন দাস ঘৰ নং : ১৫৯ বয়স : 70 লিঙ্গ : মহিলা	BSW1499883 ফটো উপলব্ধ	D 783 নাম : গোপাল দাস পিতাৰ নাম: ধীৰেন দাস ঘৰ নং : ১৫৯ বয়স : 55 লিঙ্গ : পুৰুষ	BSW1499894 ফটো উপলব্ধ
D 784 নাম : সমলা দাস স্বামীৰ নাম: গোপাল দাস ঘৰ নং : ১৫৯ বয়স : 48 লিঙ্গ : মহিলা	BSW1499907 ফটো উপলব্ধ	S 785 নাম : বাকেশ দাস পিতাৰ নাম: গোপাল দাস ঘৰ নং : ১৫৯ বয়স : 36 লিঙ্গ : পুৰুষ	BSW0039628 ফটো উপলব্ধ	786 নাম : সীমা দাস পিতাৰ নাম: গোপাল দাস ঘৰ নং : ১৫৯ বয়স : 32 লিঙ্গ : মহিলা	BSW0039719 ফটো উপলব্ধ
787 নাম : বাজু দাস পিতাৰ নাম: গোপাল দাস ঘৰ নং : ১৫৯ বয়স : 32 লিঙ্গ : পুৰুষ	BSW1599708 ফটো উপলব্ধ	S 788 নাম : বিমা দাস পিতাৰ নাম: গোপাল দাস ঘৰ নং : ১৫৯ বয়স : 31 লিঙ্গ : মহিলা	BSW0039826 ফটো উপলব্ধ	789 নাম : শ্যামল দাস পিতাৰ নাম: জগদীশ দাস ঘৰ নং : 160 বয়স : 26 লিঙ্গ : পুৰুষ	BSW3890084 ফটো উপলব্ধ
D 790 নাম : অশীনি ঘোষ পিতাৰ নাম: ভগবান ঘোষ ঘৰ নং : ১৬১ বয়স : 120 লিঙ্গ : পুৰুষ	BSW1499918 ফটো উপলব্ধ	D 791 নাম : মালতী ঘোষ স্বামীৰ নাম: অশীনি ঘোষ ঘৰ নং : ১৬১ বয়স : 80 লিঙ্গ : মহিলা	BSW1499929 ফটো উপলব্ধ	R2 792 নাম : মালতী ঘোষ স্বামীৰ নাম: জগেন্দ্ৰ সৰকাৰ ঘৰ নং : 161 বয়স : 73 লিঙ্গ : মহিলা	BSW0486977 ফটো উপলব্ধ
D 793 নাম : হাৰাধন ঘোষ পিতাৰ নাম: অশীনি ঘোষ ঘৰ নং : ১৬১ বয়স : 50 লিঙ্গ : পুৰুষ	BSW1499930 ফটো উপলব্ধ	D 794 নাম : উদয় ঘোষ পিতাৰ নাম: অশীনি ঘোষ ঘৰ নং : ১৬১ বয়স : 47 লিঙ্গ : পুৰুষ	BSW1499941 ফটো উপলব্ধ	795 নাম : মহন দাস পিতাৰ নাম: জীবন দাস ঘৰ নং : ১৬১ বয়স : 26 লিঙ্গ : পুৰুষ	BSW0555391 ফটো উপলব্ধ
796 নাম : চুমকী বিশ্বাস স্বামীৰ নাম: সুনীল বিশ্বাস ঘৰ নং : 161 বয়স : 33 লিঙ্গ : মহিলা	BSW0172379 ফটো উপলব্ধ	797 নাম : তনাই বড়ো স্বামীৰ নাম: কমল বড়ো ঘৰ নং : ১৬১ বয়স : 44 লিঙ্গ : মহিলা	BSW1499963 ফটো উপলব্ধ	798 নাম : নগেন বড়ো পিতাৰ নাম: পতিৰাম বড়ো ঘৰ নং : ১৬২ বয়স : 55 লিঙ্গ : পুৰুষ	BSW1499974 ফটো উপলব্ধ
799 নাম : প্ৰমিলা বড়ো স্বামীৰ নাম: নগেন বড়ো ঘৰ নং : ১৬২ বয়স : 50 লিঙ্গ : মহিলা	BSW1499985 ফটো উপলব্ধ	800 নাম : জোনালী বড়ো দে পিতাৰ নাম: নগেন বড়ো ঘৰ নং : ১৬২ বয়স : 35 লিঙ্গ : মহিলা	BSW1499996 ফটো উপলব্ধ	801 নাম : অঞ্জনা দাস পিতাৰ নাম: নগেন বড়ো ঘৰ নং : ১৬২ বয়স : 28 লিঙ্গ : মহিলা	BSW0204958 ফটো উপলব্ধ
802 নাম : বীণা দত্ত পিতাৰ নাম: উত্তম দত্ত ঘৰ নং : ১৬২ বয়স : 46 লিঙ্গ : মহিলা	BSW0041939 ফটো উপলব্ধ	803 নাম : বঞ্জন দে মাতৃৰ নাম: শুধাৰানী দে ঘৰ নং : 162 বয়স : 34 লিঙ্গ : পুৰুষ	GGF3340032 ফটো উপলব্ধ	804 নাম : বাধাৰানী দে স্বামীৰ নাম: বঞ্জন দে ঘৰ নং : 162 বয়স : 27 লিঙ্গ : মহিলা	GGF0276311 ফটো উপলব্ধ
805 নাম : উত্তম দত্ত পিতাৰ নাম: অখিল দত্ত ঘৰ নং : ১৬২ বয়স : 46 লিঙ্গ : পুৰুষ	BSW0217372 ফটো উপলব্ধ	806 নাম : উতপল দত্ত পিতাৰ নাম: অখিল দত্ত ঘৰ নং : ১৬২ বয়স : 45 লিঙ্গ : পুৰুষ	BSW0217414 ফটো উপলব্ধ	807 নাম : বাহুল্য ঘোষ পিতাৰ নাম: উদয় ঘোষ ঘৰ নং : ১৬২ বয়স : 25 লিঙ্গ : মহিলা	BSW0456681 ফটো উপলব্ধ
808 নাম : অঞ্জলী দত্ত পিতাৰ নাম: উত্তম দত্ত ঘৰ নং : 162 বয়স : 21 লিঙ্গ : মহিলা	QBH0133165 ফটো উপলব্ধ	809 নাম : শ্যামল মজুমদাৰ পিতাৰ নাম: কামাল মজুমদাৰ ঘৰ নং : 163 বয়স : 37 লিঙ্গ : পুৰুষ	BSW0487835 ফটো উপলব্ধ	810 নাম : কবিতা ৰাভা পিতাৰ নাম: বৃধমল ৰাভা ঘৰ নং : 163 বয়স : 21 লিঙ্গ : মহিলা	QBH0000349 ফটো উপলব্ধ



811 নাম : বৃধমল ৰাভা পিতাৰ নাম: মোহেন ৰাভা ঘৰ নং : ১৬৩ক বয়স : 50 লিঙ্গ : পুৰুষ	BSW1500001 ফটো উপলব্ধ	812 নাম : নিৰ্মালী ৰাভা স্বামীৰ নাম: বৃধমল ৰাভা ঘৰ নং : ১৬৩ক বয়স : 43 লিঙ্গ : মহিলা	BSW1500012 ফটো উপলব্ধ	E 813 নাম : নিতাই দে পিতাৰ নাম: উপেন্দ্ৰ ৰাভা ঘৰ নং : ১৬৪ বয়স : 75 লিঙ্গ : পুৰুষ	BSW1500023 ফটো উপলব্ধ
814 নাম : ৰেখা দে স্বামীৰ নাম: নিতাই দে ঘৰ নং : 164 বয়স : 60 লিঙ্গ : মহিলা	QBH0080432 ফটো উপলব্ধ	815 নাম : কাননু সৰকাৰ স্বামীৰ নাম: হিমাংশু সৰকাৰ ঘৰ নং : 164 বয়স : 58 লিঙ্গ : মহিলা	BSW0558569 ফটো উপলব্ধ	816 নাম : দিপালী দে স্বামীৰ নাম: গৌৰাংগ দে ঘৰ নং : ১৬৪ বয়স : 47 লিঙ্গ : মহিলা	BSW1502109 ফটো উপলব্ধ
817 নাম : বাবুল দে পিতাৰ নাম: বিনোদ দে ঘৰ নং : ১৬৪ বয়স : 42 লিঙ্গ : পুৰুষ	BSW0218230 ফটো উপলব্ধ	818 নাম : গৌতম সৰকাৰ পিতাৰ নাম: হিমাংশু সৰকাৰ ঘৰ নং : 164 বয়স : 42 লিঙ্গ : পুৰুষ	QBH0017129 ফটো উপলব্ধ	819 নাম : প্ৰদীপ দে পিতাৰ নাম: গৌৰাংগ দে ঘৰ নং : ১৬৪ বয়স : 34 লিঙ্গ : পুৰুষ	BSW1500045 ফটো উপলব্ধ
820 নাম : আনন্দ দে পিতাৰ নাম: নিতাই দে ঘৰ নং : ১৬৪ বয়স : 33 লিঙ্গ : পুৰুষ	BSW0042986 ফটো উপলব্ধ	821 নাম : লভিতা সৰকাৰ পিতাৰ নাম: উত্তম সৰকাৰ ঘৰ নং : 164 বয়স : 21 লিঙ্গ : মহিলা	QBH0039131 ফটো উপলব্ধ	822 নাম : মামনি বৰ্মন সৰকাৰ স্বামীৰ নাম: উত্তম সৰকাৰ ঘৰ নং : ১৬৪ক বয়স : 44 লিঙ্গ : মহিলা	BSW0042887 ফটো উপলব্ধ
D 823 নাম : সুবোধ দে পিতাৰ নাম: সুৰেন্দ্ৰ দে ঘৰ নং : ১৬৬ বয়স : 100 লিঙ্গ : পুৰুষ	BSW1500056 ফটো উপলব্ধ	D 824 নাম : পুষ্পৰানী দে স্বামীৰ নাম: সুবোধ দে ঘৰ নং : ১৬৬ বয়স : 80 লিঙ্গ : মহিলা	BSW1500067 ফটো উপলব্ধ	D 825 নাম : সুদৰ্শন দে পিতাৰ নাম: সুবোধ দে ঘৰ নং : ১৬৬ বয়স : 48 লিঙ্গ : পুৰুষ	BSW1500078 ফটো উপলব্ধ
D 826 নাম : শুভা দে স্বামীৰ নাম: সুদৰ্শন দে ঘৰ নং : ১৬৬ বয়স : 45 লিঙ্গ : মহিলা	BSW1500089 ফটো উপলব্ধ	D 827 নাম : মায়ৰানী দে স্বামীৰ নাম: সুৰেন দে ঘৰ নং : ১৬৭ বয়স : 73 লিঙ্গ : মহিলা	BSW1500147 ফটো উপলব্ধ	S 828 নাম : হৰি দে পিতাৰ নাম: সুৰেন দে ঘৰ নং : ১৬৭ বয়স : 55 লিঙ্গ : পুৰুষ	BSW1500103 ফটো উপলব্ধ
829 নাম : বকুল দে স্বামীৰ নাম: গনেশ দে ঘৰ নং : ১৬৭ বয়স : 47 লিঙ্গ : মহিলা	BSW1500169 ফটো উপলব্ধ	830 নাম : শিকা দে পিতাৰ নাম: সুৰেন্দ্ৰ দে ঘৰ নং : 167 বয়স : 47 লিঙ্গ : মহিলা	BSW3872348 ফটো উপলব্ধ	D 831 নাম : লিলিমা দে স্বামীৰ নাম: হৰি দে ঘৰ নং : ১৬৭ বয়স : 45 লিঙ্গ : মহিলা	BSW1500158 ফটো উপলব্ধ
832 নাম : গোপাল দে পিতাৰ নাম: ৰবি দে ঘৰ নং : ১৬৭ বয়স : 40 লিঙ্গ : পুৰুষ	HYG1865583 ফটো উপলব্ধ	D 833 নাম : সোমেশ দে পিতাৰ নাম: সুৰেন দে ঘৰ নং : ১৬৭ বয়স : 38 লিঙ্গ : পুৰুষ	BSW1500136 ফটো উপলব্ধ	834 নাম : গীতা দে স্বামীৰ নাম: গোপাল দে ঘৰ নং : 167 বয়স : 38 লিঙ্গ : মহিলা	QBH0112391 ফটো উপলব্ধ
835 নাম : ববিতা দে স্বামীৰ নাম: স্বদেশ দে ঘৰ নং : ১৬৭ বয়স : 36 লিঙ্গ : মহিলা	BSW0044388 ফটো উপলব্ধ	836 নাম : স্বদেশ দে পিতাৰ নাম: সুৰেন দে ঘৰ নং : ১৬৭ বয়স : 34 লিঙ্গ : পুৰুষ	BSW1500125 ফটো উপলব্ধ	837 নাম : মধুস্মিতা তাঁতি স্বামীৰ নাম: সোমেশ দে ঘৰ নং : 167 বয়স : 33 লিঙ্গ : মহিলা	BSW3898855 ফটো উপলব্ধ
838 নাম : বিশ্ৰুজিত দে পিতাৰ নাম: বিমল দে ঘৰ নং : ১৬৭ বয়স : 31 লিঙ্গ : পুৰুষ	BSW0044347 ফটো উপলব্ধ	839 নাম : পৰ্ণিমা দে পিতাৰ নাম: সন্তোষ মোদক ঘৰ নং : ১৬৭ক বয়স : 38 লিঙ্গ : মহিলা	BSW0207076 ফটো উপলব্ধ	R2 840 নাম : নিয়তি সৰকাৰ স্বামীৰ নাম: ৰবীন্দ্ৰ সৰকাৰ ঘৰ নং : ১৬৮ বয়স : 56 লিঙ্গ : মহিলা	BSW0482620 ফটো উপলব্ধ



D 841	BSW1500170	842	BSW0044578	S 843	BSW0044735
নাম : নিয়তি সৰকাৰ স্বামীৰ নাম : ৰবিন্দ্ৰ সৰকাৰ ঘৰ নং : ১৬৮ বয়স : 50 লিঙ্গ : মহিলা	ফটো উপলব্ধ	নাম : ৰুপন সৰকাৰ পিতাৰ নাম : ৰবিন্দ্ৰ সৰকাৰ ঘৰ নং : ১৬৮ বয়স : 34 লিঙ্গ : পুৰুষ	ফটো উপলব্ধ	নাম : ৰুপা সৰকাৰ পিতাৰ নাম : ৰবিন্দ্ৰ সৰকাৰ ঘৰ নং : ১৬৮ বয়স : 28 লিঙ্গ : মহিলা	ফটো উপলব্ধ
844	BSW0558874	D 845	BSW1500181	846	BSW0486720
নাম : প্ৰেম জিত সৰকাৰ পিতাৰ নাম : উত্তম সৰকাৰ ঘৰ নং : 168 বয়স : 24 লিঙ্গ : পুৰুষ	ফটো উপলব্ধ	নাম : বংশী দে পিতাৰ নাম : মনিন্দ্ৰ দে ঘৰ নং : ১৭০ বয়স : 80 লিঙ্গ : পুৰুষ	ফটো উপলব্ধ	নাম : ৰুন দত্তা দে স্বামীৰ নাম : বংশী দে ঘৰ নং : ১৭০ বয়স : 62 লিঙ্গ : মহিলা	ফটো উপলব্ধ
847	BSW0482208	D 848	BSW1500192	D 849	BSW1500205
নাম : অজয় দে পিতাৰ নাম : বংশী দে ঘৰ নং : ১৭০ বয়স : 25 লিঙ্গ : পুৰুষ	ফটো উপলব্ধ	নাম : যশোদা দত্ত স্বামীৰ নাম : সৰত দত্ত ঘৰ নং : ১৭১ বয়স : 85 লিঙ্গ : মহিলা	ফটো উপলব্ধ	নাম : দীপক দত্ত পিতাৰ নাম : যশোদা দত্ত ঘৰ নং : ১৭১ বয়স : 65 লিঙ্গ : পুৰুষ	ফটো উপলব্ধ
R2 850	BSW0481861	851	BSW0481689	D 852	BSW1500216
নাম : দিপক দত্ত পিতাৰ নাম : শৰত দত্ত ঘৰ নং : ১৭১ বয়স : 65 লিঙ্গ : পুৰুষ	ফটো উপলব্ধ	নাম : সমতি দত্ত স্বামীৰ নাম : দিপক দত্ত ঘৰ নং : ১৭১ বয়স : 64 লিঙ্গ : মহিলা	ফটো উপলব্ধ	নাম : সমতি দত্ত স্বামীৰ নাম : দীপক দত্ত ঘৰ নং : ১৭১ বয়স : 62 লিঙ্গ : মহিলা	ফটো উপলব্ধ
853	BSW1500227	854	QBH0086090	D 855	BSW1500238
নাম : দিপেশ দত্ত পিতাৰ নাম : শৰত দত্ত ঘৰ নং : ১৭১ বয়স : 60 লিঙ্গ : পুৰুষ	ফটো উপলব্ধ	নাম : লক্ষী দত্ত পিতাৰ নাম : শৰত চন্দ্ৰ ঘৰ নং : 171 বয়স : 49 লিঙ্গ : মহিলা	ফটো উপলব্ধ	নাম : দ্বীপেন দত্ত পিতাৰ নাম : শৰত দত্ত ঘৰ নং : ১৭১ বয়স : 46 লিঙ্গ : পুৰুষ	ফটো উপলব্ধ
856	BSW0046987	857	BSW0339796	858	BSW0047068
নাম : পিংকী দত্ত স্বামীৰ নাম : দিপেশ দত্ত ঘৰ নং : ১৭১ বয়স : 43 লিঙ্গ : মহিলা	ফটো উপলব্ধ	নাম : চম্পা দে দত্ত স্বামীৰ নাম : সুদীপ দত্ত ঘৰ নং : ১৭১ বয়স : 39 লিঙ্গ : মহিলা	ফটো উপলব্ধ	নাম : সুদীপ দত্ত পিতাৰ নাম : দীপক দত্ত ঘৰ নং : ১৭১ বয়স : 37 লিঙ্গ : পুৰুষ	ফটো উপলব্ধ
859	BSW0546838	D 860	BSW1500249	861	BSW1500261
নাম : দীপিকা দত্ত পিতাৰ নাম : দীপেশ দত্ত ঘৰ নং : ১৭১ বয়স : 22 লিঙ্গ : মহিলা	ফটো উপলব্ধ	নাম : মঃআব্দুল আলি পিতাৰ নাম : মজিদ আলি ঘৰ নং : ১৭৩ বয়স : 50 লিঙ্গ : পুৰুষ	ফটো উপলব্ধ	নাম : যমুনা দাস স্বামীৰ নাম : অৰুন কুমাৰ দাস ঘৰ নং : ১৭৫ বয়স : 54 লিঙ্গ : মহিলা	ফটো উপলব্ধ
862	BSW0048587	863	BSW0048629	864	BSW0210427
নাম : বিশ্বজিত দাস পিতাৰ নাম : অৰুন কুমাৰ দাস ঘৰ নং : ১৭৫ বয়স : 35 লিঙ্গ : পুৰুষ	ফটো উপলব্ধ	নাম : টিনা দাস স্বামীৰ নাম : বিশ্বজিত দাস ঘৰ নং : ১৭৫ বয়স : 34 লিঙ্গ : মহিলা	ফটো উপলব্ধ	নাম : কমল দাস মাতৃৰ নাম : যমুনা দাস ঘৰ নং : ১৭৫ বয়স : 34 লিঙ্গ : পুৰুষ	ফটো উপলব্ধ
865	BSW1500272	866	BSW1500283	867	BSW0216903
নাম : চণ্ডী কেওঁট পিতাৰ নাম : ফুলেশ্বৰ কেওঁট ঘৰ নং : ১৭৮ বয়স : 57 লিঙ্গ : পুৰুষ	ফটো উপলব্ধ	নাম : শ্ৰেণী কেওঁট স্বামীৰ নাম : চণ্ডী কেওঁট ঘৰ নং : ১৭৮ বয়স : 47 লিঙ্গ : মহিলা	ফটো উপলব্ধ	নাম : পবন পুদ্গাৰ পিতাৰ নাম : ৰবিন্দ্ৰ পুদ্গাৰ ঘৰ নং : ১৭৮ ক বয়স : 26 লিঙ্গ : পুৰুষ	ফটো উপলব্ধ
868	BSW0049668	869	BSW0211276	870	BSW0049759
নাম : নৰত্তম নাগ পিতাৰ নাম : ফটিক নাগ ঘৰ নং : ১৭৮খ বয়স : 50 লিঙ্গ : পুৰুষ	ফটো উপলব্ধ	নাম : অৰ্চনা নাগ স্বামীৰ নাম : কাৰ্তিক নাগ ঘৰ নং : ১৭৮খ বয়স : 49 লিঙ্গ : মহিলা	ফটো উপলব্ধ	নাম : মঞ্জু দাস স্বামীৰ নাম : নৰত্তম নাগ ঘৰ নং : ১৭৮খ বয়স : 36 লিঙ্গ : মহিলা	ফটো উপলব্ধ



871 নাম : ৰবীন্দ্র পোদ্দাৰ পিতাৰ নাম: সূৰেশ পুদ্দাৰ ঘৰ নং : ১৭৮ক বয়স : 55 লিঙ্গ : পুৰুষ	BSW1501822 ফটো উপলব্ধ	872 নাম : মঞ্জু পুদ্দাৰ স্বামীৰ নাম: ৰবীন্দ্র পুদ্দাৰ ঘৰ নং : ১৭৮ক বয়স : 41 লিঙ্গ : মহিলা	BSW1500307 ফটো উপলব্ধ	873 নাম : চিন্তামনি বাচফৰ পিতাৰ নাম: হীৰা বাচফৰ ঘৰ নং : ১৮০ বয়স : 40 লিঙ্গ : মহিলা	BSW1500329 ফটো উপলব্ধ
874 নাম : বিকি বাসফোৰ পিতাৰ নাম: হীৰা বাসফোৰ ঘৰ নং : ১৮৪ বয়স : 25 লিঙ্গ : পুৰুষ	BSW0398198 ফটো উপলব্ধ	875 নাম : বিতু বাচফৰ পিতাৰ নাম: হীৰা বাচফৰ ঘৰ নং : 184 বয়স : 23 লিঙ্গ : পুৰুষ	QBH0128793 ফটো উপলব্ধ	# 876 নাম : দীপন দে মাতৃৰ নাম: বিউটি পাল দে ঘৰ নং : 185 খ বয়স : 26 লিঙ্গ : পুৰুষ	BSW0216952 ফটো উপলব্ধ
877 নাম : বিশাল ডে মাতৃৰ নাম: বিউটি পাল ডে ঘৰ নং : 185খ বয়স : 25 লিঙ্গ : পুৰুষ	BSW0557975 ফটো উপলব্ধ	# 878 নাম : দুল পাল স্বামীৰ নাম: অনিল পাল ঘৰ নং : ১৮৫খ বয়স : 55 লিঙ্গ : মহিলা	BSW1500410 ফটো উপলব্ধ	879 নাম : বিউটি পাল দে পিতাৰ নাম: অনিল পাল ঘৰ নং : ১৮৫খ বয়স : 48 লিঙ্গ : মহিলা	BSW1500409 ফটো উপলব্ধ
880 নাম : শুভম দে মাতৃৰ নাম: বিউটি পাল ডে ঘৰ নং : ১৮৫খ বয়স : 31 লিঙ্গ : পুৰুষ	BSW1501833 ফটো উপলব্ধ	881 নাম : লক্ষন দাস পিতাৰ নাম: জগদীশ দাস ঘৰ নং : ১৮৬ বয়স : 60 লিঙ্গ : পুৰুষ	BSW1500421 ফটো উপলব্ধ	D 882 নাম : সন্ধ্যা দাস স্বামীৰ নাম: লক্ষন দাস ঘৰ নং : ১৮৬ বয়স : 50 লিঙ্গ : মহিলা	BSW1500432 ফটো উপলব্ধ
883 নাম : ৰকি দাস পিতাৰ নাম: লক্ষন দাস ঘৰ নং : ১৮৬ বয়স : 31 লিঙ্গ : পুৰুষ	BSW1501844 ফটো উপলব্ধ	S 884 নাম : বাবলী দাস পিতাৰ নাম: লক্ষণ দাস ঘৰ নং : ১৮৬ বয়স : 29 লিঙ্গ : মহিলা	BSW0054486 ফটো উপলব্ধ	885 নাম : অভিজিত পাল পিতাৰ নাম: অজিত পাল ঘৰ নং : ১৮৭ক বয়স : 29 লিঙ্গ : পুৰুষ	BSW0054957 ফটো উপলব্ধ
886 নাম : বিনীতা পাল পিতাৰ নাম: অজিত পাল ঘৰ নং : ১৮৭ ক বয়স : 27 লিঙ্গ : মহিলা	BSW0339929 ফটো উপলব্ধ	887 নাম : গীতা পাল স্বামীৰ নাম: অজিত পাল ঘৰ নং : ১৮৭ক বয়স : 54 লিঙ্গ : মহিলা	BSW1501855 ফটো উপলব্ধ	888 নাম : অজিত পাল পিতাৰ নাম: সূৰেশ পাল ঘৰ নং : ১৮৭ক বয়স : 50 লিঙ্গ : পুৰুষ	BSW1500443 ফটো উপলব্ধ
889 নাম : ৰেখা দত্ত স্বামীৰ নাম: উমেশ দত্ত ঘৰ নং : ১৮৮ বয়স : 75 লিঙ্গ : মহিলা	BSW1500454 ফটো উপলব্ধ	890 নাম : ৰবি দত্ত পিতাৰ নাম: ৰেখা দত্ত ঘৰ নং : ১৮৮ বয়স : 45 লিঙ্গ : পুৰুষ	BSW1500465 ফটো উপলব্ধ	D 891 নাম : মঙ্গল দত্ত পিতাৰ নাম: ৰেখা দত্ত ঘৰ নং : ১৮৮ বয়স : 44 লিঙ্গ : পুৰুষ	BSW1500476 ফটো উপলব্ধ
892 নাম : মংগল দত্ত পিতাৰ নাম: উমেশ দত্ত ঘৰ নং : 188 বয়স : 44 লিঙ্গ : পুৰুষ	BSW0545996 ফটো উপলব্ধ	893 নাম : পূজা দাস স্বামীৰ নাম: মঙ্গল দত্ত ঘৰ নং : 188 বয়স : 28 লিঙ্গ : মহিলা	QBH0098731 ফটো উপলব্ধ	894 নাম : স্বপন দত্ত পিতাৰ নাম: সন্তোষ দত্ত ঘৰ নং : ১৮৯ বয়স : 62 লিঙ্গ : পুৰুষ	BSW1500523 ফটো উপলব্ধ
895 নাম : মায়ী দত্ত স্বামীৰ নাম: স্বপন দত্ত ঘৰ নং : ১৮৯ বয়স : 60 লিঙ্গ : মহিলা	BSW1500534 ফটো উপলব্ধ	896 নাম : পবিত্ৰ দত্ত পিতাৰ নাম: সন্তোষ দত্ত ঘৰ নং : ১৮৯ বয়স : 55 লিঙ্গ : পুৰুষ	BSW1500545 ফটো উপলব্ধ	897 নাম : মালবিকা দত্ত স্বামীৰ নাম: পবিত্ৰ দত্ত ঘৰ নং : ১৮৯ বয়স : 43 লিঙ্গ : মহিলা	BSW1500556 ফটো উপলব্ধ
898 নাম : বিউটি দত্ত স্বামীৰ নাম: সঙ্কু দত্ত ঘৰ নং : ১৮৯ বয়স : 29 লিঙ্গ : মহিলা	BSW0477570 ফটো উপলব্ধ	899 নাম : প্ৰিয়াংশু দত্ত পিতাৰ নাম: পবিত্ৰ দত্ত ঘৰ নং : 189 বয়স : 21 লিঙ্গ : পুৰুষ	BSW3889516 ফটো উপলব্ধ	900 নাম : শশু নাথ কুণ্ডু পিতাৰ নাম: সদানন্দ কুণ্ডু ঘৰ নং : ১৯০ বয়স : 73 লিঙ্গ : পুৰুষ	BSW1500567 ফটো উপলব্ধ



901 নাম : সুখময় কুণ্ড পিতাৰ নাম : সীদানন্দ কুণ্ড ঘৰ নং : ১৯০ বয়স : 71 লিঙ্গ : পুৰুষ	BSW1500578 ফটো উপলব্ধ	902 নাম : আৰতি কুণ্ড স্বামীৰ নাম : সুখময় কুণ্ড ঘৰ নং : ১৯০ বয়স : 68 লিঙ্গ : মহিলা	BSW1500625 ফটো উপলব্ধ	D 903 নাম : মায়াবানী কুণ্ড স্বামীৰ নাম : শম্ভুনাথ কুণ্ড ঘৰ নং : ১৯০ বয়স : 67 লিঙ্গ : মহিলা	BSW1500614 ফটো উপলব্ধ
904 নাম : সুভাষ কুণ্ড পিতাৰ নাম : সীদানন্দ কুণ্ড ঘৰ নং : ১৯০ বয়স : 66 লিঙ্গ : পুৰুষ	BSW1500589 ফটো উপলব্ধ	905 নাম : সঞ্জীৱ কুণ্ড পিতাৰ নাম : সীদানন্দ কুণ্ড ঘৰ নং : ১৯০ বয়স : 62 লিঙ্গ : পুৰুষ	BSW1500590 ফটো উপলব্ধ	906 নাম : সঞ্জয় কুণ্ড পিতাৰ নাম : সীদানন্দ কুণ্ড ঘৰ নং : ১৯০ বয়স : 57 লিঙ্গ : পুৰুষ	BSW1500603 ফটো উপলব্ধ
907 নাম : শিখা দত্ত স্বামীৰ নাম : সঞ্জীৱ কুণ্ড ঘৰ নং : 190 বয়স : 55 লিঙ্গ : মহিলা	HJL1594907 ফটো উপলব্ধ	908 নাম : খুসি কুণ্ড স্বামীৰ নাম : সুভাষ কুণ্ড ঘৰ নং : ১৯০ বয়স : 55 লিঙ্গ : মহিলা	BSW1500636 ফটো উপলব্ধ	909 নাম : শিখা কুণ্ড স্বামীৰ নাম : সঞ্জয় কুণ্ড ঘৰ নং : 190 বয়স : 54 লিঙ্গ : মহিলা	HBP4936645 ফটো উপলব্ধ
# 910 নাম : অভিদীপ কুণ্ড পিতাৰ নাম : সুখময় কুণ্ড ঘৰ নং : ১৯০ বয়স : 32 লিঙ্গ : পুৰুষ	BSW0416339 ফটো উপলব্ধ	911 নাম : বিশাল কুণ্ড পিতাৰ নাম : সুভাষ কুণ্ড ঘৰ নং : ১৯০ বয়স : 24 লিঙ্গ : পুৰুষ	BSW0526749 ফটো উপলব্ধ	912 নাম : হৰেকৃষ্ণ দাস পিতাৰ নাম : সুৰেশ দাস ঘৰ নং : ১৯২ বয়স : 70 লিঙ্গ : পুৰুষ	BSW1500647 ফটো উপলব্ধ
D 913 নাম : বেখাবানী দাস স্বামীৰ নাম : হৰেকৃষ্ণ দাস ঘৰ নং : ১৯২ বয়স : 50 লিঙ্গ : মহিলা	BSW1500658 ফটো উপলব্ধ	914 নাম : ৰূপন দাস পিতাৰ নাম : হৰেকৃষ্ণ দাস ঘৰ নং : ১৯২ বয়স : 39 লিঙ্গ : পুৰুষ	BSW1500669 ফটো উপলব্ধ	915 নাম : কবিন দাস পিতাৰ নাম : হৰেকৃষ্ণ দাস ঘৰ নং : ১৯২ বয়স : 34 লিঙ্গ : পুৰুষ	BSW1502096 ফটো উপলব্ধ
916 নাম : মনালিসা বড়ো দাস স্বামীৰ নাম : কবিন দাস ঘৰ নং : ১৯২ বয়স : 29 লিঙ্গ : মহিলা	BSW0217562 ফটো উপলব্ধ	R2 917 নাম : মায়াদত্ত স্বামীৰ নাম : সুনীল দত্ত ঘৰ নং : ১৯৩ বয়স : 57 লিঙ্গ : মহিলা	BSW0474767 ফটো উপলব্ধ	D 918 নাম : মায়াদত্ত স্বামীৰ নাম : সুনীল দত্ত ঘৰ নং : ১৯৩ বয়স : 48 লিঙ্গ : মহিলা	BSW1500681 ফটো উপলব্ধ
919 নাম : সুৰজ দত্ত পিতাৰ নাম : সুনীল দত্ত ঘৰ নং : ১৯৩ বয়স : 34 লিঙ্গ : পুৰুষ	BSW1502029 ফটো উপলব্ধ	D 920 নাম : সুদেব দত্ত পিতাৰ নাম : সঞ্জীৱ দত্ত ঘৰ নং : ১৯৫ বয়স : 41 লিঙ্গ : পুৰুষ	BSW1500716 ফটো উপলব্ধ	921 নাম : বাণ্ট দত্ত পিতাৰ নাম : সঞ্জীৱ দত্ত ঘৰ নং : ১৯৫ বয়স : 36 লিঙ্গ : পুৰুষ	BSW0259762 ফটো উপলব্ধ
922 নাম : কাজল দত্ত পিতাৰ নাম : সঞ্জিত দত্ত ঘৰ নং : ১৯৫ বয়স : 36 লিঙ্গ : পুৰুষ	BSW0259960 ফটো উপলব্ধ	923 নাম : মন্ট দত্ত পিতাৰ নাম : সঞ্জিত দত্ত ঘৰ নং : ১৯৫ বয়স : 34 লিঙ্গ : পুৰুষ	BSW0259861 ফটো উপলব্ধ	924 নাম : লক্ষ্মী দত্ত স্বামীৰ নাম : কাজল দত্ত ঘৰ নং : ১৯৫ বয়স : 26 লিঙ্গ : মহিলা	BSW1130848 ফটো উপলব্ধ
925 নাম : শেখৰ মিত্ৰ পিতাৰ নাম : মাধৱ মিত্ৰ ঘৰ নং : ১৯৮ বয়স : 61 লিঙ্গ : পুৰুষ	BSW1500749 ফটো উপলব্ধ	926 নাম : সমীৰ মিত্ৰ পিতাৰ নাম : মাধৱ মিত্ৰ ঘৰ নং : ১৯৮ বয়স : 59 লিঙ্গ : পুৰুষ	BSW1500750 ফটো উপলব্ধ	927 নাম : গৌৰী মিত্ৰ স্বামীৰ নাম : শেখৰ মিত্ৰ ঘৰ নং : ১৯৮ বয়স : 49 লিঙ্গ : মহিলা	BSW0469155 ফটো উপলব্ধ
928 নাম : লিপি পাল মিত্ৰ স্বামীৰ নাম : সমীৰ মিত্ৰ ঘৰ নং : ১৯৮ বয়স : 38 লিঙ্গ : মহিলা	BSW1502030 ফটো উপলব্ধ	929 নাম : পূজা মিত্ৰ পিতাৰ নাম : শেখৰ মিত্ৰ ঘৰ নং : ১৯৮ বয়স : 28 লিঙ্গ : মহিলা	BSW0212852 ফটো উপলব্ধ	930 নাম : টিটু মিত্ৰ পিতাৰ নাম : শেখৰ মিত্ৰ ঘৰ নং : ১৯৮ বয়স : 27 লিঙ্গ : পুৰুষ	BSW0216465 ফটো উপলব্ধ



931 নাম : নিহা মিত্ৰ পিতাৰ নাম : সমীৰ মিত্ৰ ঘৰ নং : 198 বয়স : 21 লিঙ্গ : মহিলা	QBH0156679 ফটো উপলব্ধ	D 932 নাম : বাজলক্ষী ভাবাল স্বামীৰ নাম : শিৰিশ ভাবাল ঘৰ নং : 199 বয়স : 100 লিঙ্গ : মহিলা	BSW1500772 ফটো উপলব্ধ	D 933 নাম : শিব ভাবাল পিতাৰ নাম : শিৰিশ ভাবাল ঘৰ নং : 199 বয়স : 55 লিঙ্গ : পুৰুষ	BSW1500761 ফটো উপলব্ধ
R2 934 নাম : শিব ভূঞা পিতাৰ নাম : শিৰিশ ভূঞা ঘৰ নং : 199 বয়স : 53 লিঙ্গ : পুৰুষ	BSW0520916 ফটো উপলব্ধ	935 নাম : খোকন ভাৱাল পিতাৰ নাম : শিৰিশ ভাৱাল ঘৰ নং : 199 বয়স : 50 লিঙ্গ : পুৰুষ	BSW1500794 ফটো উপলব্ধ	936 নাম : মুনমুন ভাওয়াল স্বামীৰ নাম : শিব ভাৱাল ঘৰ নং : 199 বয়স : 40 লিঙ্গ : মহিলা	BSW1500783 ফটো উপলব্ধ
937 নাম : সুখৰঞ্জন দত্ত পিতাৰ নাম : হৰেকৃষ্ণ দত্ত ঘৰ নং : 200 বয়স : 77 লিঙ্গ : পুৰুষ	BSW1500807 ফটো উপলব্ধ	938 নাম : অৰ্চনা দত্ত স্বামীৰ নাম : সুখৰঞ্জন দত্ত ঘৰ নং : 200 বয়স : 70 লিঙ্গ : মহিলা	BSW1500818 ফটো উপলব্ধ	939 নাম : অসীম দত্ত পিতাৰ নাম : সুখৰঞ্জন দত্ত ঘৰ নং : 200 বয়স : 46 লিঙ্গ : পুৰুষ	BSW1500829 ফটো উপলব্ধ
940 নাম : সুৰজিত দত্ত পিতাৰ নাম : সুখৰঞ্জন দত্ত ঘৰ নং : 200 বয়স : 44 লিঙ্গ : পুৰুষ	BSW1500830 ফটো উপলব্ধ	941 নাম : সমৰেশ দত্ত পিতাৰ নাম : সুখৰঞ্জন দত্ত ঘৰ নং : 200 বয়স : 42 লিঙ্গ : পুৰুষ	BSW1500841 ফটো উপলব্ধ	942 নাম : বিশ্বজিত দত্ত পিতাৰ নাম : সুখৰঞ্জন দত্ত ঘৰ নং : 200 বয়স : 39 লিঙ্গ : পুৰুষ	BSW1500852 ফটো উপলব্ধ
943 নাম : গীতা দত্ত স্বামীৰ নাম : সুৰজিত দত্ত ঘৰ নং : 200 বয়স : 37 লিঙ্গ : মহিলা	BSW0486381 ফটো উপলব্ধ	944 নাম : পূৰ্ণিমা দত্ত স্বামীৰ নাম : সমৰেশ দত্ত ঘৰ নং : 200 বয়স : 32 লিঙ্গ : মহিলা	BSW3885258 ফটো উপলব্ধ	945 নাম : সুৰভি দত্ত স্বামীৰ নাম : বিশ্বজিত দত্ত ঘৰ নং : 200 বয়স : 31 লিঙ্গ : মহিলা	BSW0527176 ফটো উপলব্ধ
946 নাম : সুনন্দ দত্ত পিতাৰ নাম : সুধাংশু দত্ত ঘৰ নং : 201 বয়স : 38 লিঙ্গ : পুৰুষ	BSW1500874 ফটো উপলব্ধ	947 নাম : ৰূপন দত্ত পিতাৰ নাম : শুধাংশু দত্ত ঘৰ নং : 201 বয়স : 37 লিঙ্গ : পুৰুষ	BSW1606640 ফটো উপলব্ধ	D 948 নাম : সান্ত্বানী দত্ত স্বামীৰ নাম : ৰমনি দত্ত ঘৰ নং : 202 বয়স : 60 লিঙ্গ : মহিলা	BSW1500896 ফটো উপলব্ধ
# 949 নাম : তাপস দাস পিতাৰ নাম : ৰমনি দাস ঘৰ নং : 202 বয়স : 46 লিঙ্গ : পুৰুষ	BSW1500909 ফটো উপলব্ধ	950 নাম : পঞ্চানন্দ দাস পিতাৰ নাম : ৰমনি দাস ঘৰ নং : 202 বয়স : 42 লিঙ্গ : পুৰুষ	BSW1500910 ফটো উপলব্ধ	951 নাম : সুমি কৰ্মকাৰ দাস স্বামীৰ নাম : পঞ্চানন্দ দাস ঘৰ নং : 202 বয়স : 31 লিঙ্গ : মহিলা	BSW0501320 ফটো উপলব্ধ
D 952 নাম : বিশসা পাল অন্যান্য : সাধু পাল ঘৰ নং : 203 বয়স : 95 লিঙ্গ : মহিলা	BSW1500932 ফটো উপলব্ধ	E 953 নাম : বলাই পাল পিতাৰ নাম : সাধু পাল ঘৰ নং : 203 বয়স : 85 লিঙ্গ : পুৰুষ	BSW1500921 ফটো উপলব্ধ	954 নাম : সুভা পাল স্বামীৰ নাম : বলাই পাল ঘৰ নং : 203 বয়স : 70 লিঙ্গ : মহিলা	BSW1500943 ফটো উপলব্ধ
D 955 নাম : উত্তম পাল পিতাৰ নাম : বলাই পাল ঘৰ নং : 203 বয়স : 48 লিঙ্গ : পুৰুষ	BSW1500954 ফটো উপলব্ধ	956 নাম : আছলতা দত্ত স্বামীৰ নাম : শৰত দত্ত ঘৰ নং : 208 বয়স : 90 লিঙ্গ : মহিলা	BSW1500965 ফটো উপলব্ধ	957 নাম : গোপাল দত্ত মাতৃৰ নাম : আছলতা দত্ত ঘৰ নং : 208 বয়স : 66 লিঙ্গ : পুৰুষ	BSW1500976 ফটো উপলব্ধ
S 958 নাম : নেপাল দত্ত মাতৃৰ নাম : আছলতা দত্ত ঘৰ নং : 208 বয়স : 63 লিঙ্গ : পুৰুষ	BSW1500998 ফটো উপলব্ধ	959 নাম : সন্ধ্যা দত্ত স্বামীৰ নাম : গোপাল দত্ত ঘৰ নং : 208 বয়স : 60 লিঙ্গ : মহিলা	BSW1500987 ফটো উপলব্ধ	S 960 নাম : সাবিত্ৰী দত্ত স্বামীৰ নাম : নেপাল দত্ত ঘৰ নং : 208 বয়স : 50 লিঙ্গ : মহিলা	BSW1501004 ফটো উপলব্ধ



961 নাম : প্ৰিয়তম দত্ত পিতাৰ নাম: গোপাল দত্ত ঘৰ নং : ২০৪ বয়স : 33 লিঙ্গ : পুৰুষ	BSW1599720 ফটো উপলব্ধ	962 নাম : গোপা দত্ত পিতাৰ নাম: গোপাল দত্ত ঘৰ নং : ২০৪ বয়স : 30 লিঙ্গ : মহিলা	BSW0221978 ফটো উপলব্ধ	D 963 নাম : অসিত নন্দী পিতাৰ নাম: সন্ধ্যা নন্দী ঘৰ নং : ২০৫ বয়স : 47 লিঙ্গ : পুৰুষ	BSW1501037 ফটো উপলব্ধ
964 নাম : সৰস্বতী নন্দী পিতাৰ নাম: সাধন দাস ঘৰ নং : ২০৫ বয়স : 28 লিঙ্গ : মহিলা	BSW0064097 ফটো উপলব্ধ	965 নাম : জগত দত্ত পিতাৰ নাম: সুৰেশ দত্ত ঘৰ নং : ২০৬ বয়স : 60 লিঙ্গ : পুৰুষ	BSW1501048 ফটো উপলব্ধ	966 নাম : বিমী দত্ত স্বামীৰ নাম: জগত দত্ত ঘৰ নং : ২০৬ বয়স : 55 লিঙ্গ : মহিলা	BSW1501059 ফটো উপলব্ধ
967 নাম : সুমন্ত দত্ত অন্যান্য: জগত দত্ত ঘৰ নং : ২০৬ বয়স : 38 লিঙ্গ : পুৰুষ	BSW1501060 ফটো উপলব্ধ	#2 968 নাম : সুমন্ত কৰ পিতাৰ নাম: নিৰঞ্জন কৰ ঘৰ নং : ২০৬ বয়স : 39 লিঙ্গ : পুৰুষ	BSW1502085 ফটো উপলব্ধ	969 নাম : প্ৰসেনজিত দত্ত পিতাৰ নাম: জগত দত্ত ঘৰ নং : ২০৬ বয়স : 33 লিঙ্গ : পুৰুষ	BSW1501071 ফটো উপলব্ধ
970 নাম : বিজু কৰ পিতাৰ নাম: নিৰঞ্জন কৰ ঘৰ নং : ২০৬ বয়স : 33 লিঙ্গ : পুৰুষ	BSW0064196 ফটো উপলব্ধ	971 নাম : সজু কৰ পিতাৰ নাম: নিৰঞ্জন কৰ ঘৰ নং : ২০৬ বয়স : 32 লিঙ্গ : পুৰুষ	BSW0064238 ফটো উপলব্ধ	972 নাম : অমৰজিত দত্ত পিতাৰ নাম: জগত দত্ত ঘৰ নং : ২০৬ বয়স : 28 লিঙ্গ : পুৰুষ	BSW0064378 ফটো উপলব্ধ
973 নাম : জীবন দাস পিতাৰ নাম: কুঞ্জ দাস ঘৰ নং : ২০৭ বয়স : 65 লিঙ্গ : পুৰুষ	BSW1501082 ফটো উপলব্ধ	974 নাম : মালতি দাস স্বামীৰ নাম: জীবন দাস ঘৰ নং : ২০৭ বয়স : 55 লিঙ্গ : মহিলা	BSW1501093 ফটো উপলব্ধ	975 নাম : মনু দাস পিতাৰ নাম: জীবন দাস ঘৰ নং : ২০৭ বয়স : 39 লিঙ্গ : পুৰুষ	BSW1502074 ফটো উপলব্ধ
D 976 নাম : দীপক কুণ্ড পিতাৰ নাম: দৰ্শন কুণ্ড ঘৰ নং : ২০৮ বয়স : 60 লিঙ্গ : পুৰুষ	BSW1501106 ফটো উপলব্ধ	R2 977 নাম : দীপক কুণ্ড মাতৃৰ নাম: প্ৰতীশিনী কুণ্ড ঘৰ নং : ২০৮ বয়স : 60 লিঙ্গ : পুৰুষ	BSW1501139 ফটো উপলব্ধ	978 নাম : লীলা কুণ্ড স্বামীৰ নাম: দীপক কুণ্ড ঘৰ নং : ২০৮ বয়স : 55 লিঙ্গ : মহিলা	BSW1501128 ফটো উপলব্ধ
979 নাম : কৃষ্ণ কুণ্ড পিতাৰ নাম: দীপক কুণ্ড ঘৰ নং : ২০৮ বয়স : 33 লিঙ্গ : পুৰুষ	BSW1502063 ফটো উপলব্ধ	980 নাম : প্ৰিয়ঙ্কা কুণ্ড স্বামীৰ নাম: কৃষ্ণ কুণ্ড ঘৰ নং : ২০৮ বয়স : 32 লিঙ্গ : মহিলা	BSW1502052 ফটো উপলব্ধ	981 নাম : উজ্জ্বলা দত্ত স্বামীৰ নাম: যুগল দত্ত ঘৰ নং : ২০৯ বয়স : 77 লিঙ্গ : মহিলা	BSW1501162 ফটো উপলব্ধ
982 নাম : স্বপন দত্ত পিতাৰ নাম: যুগল দত্ত ঘৰ নং : ২০৯ বয়স : 59 লিঙ্গ : পুৰুষ	BSW1501140 ফটো উপলব্ধ	983 নাম : তপন দত্ত পিতাৰ নাম: যুগল দত্ত ঘৰ নং : ২০৯ বয়স : 55 লিঙ্গ : পুৰুষ	BSW1501173 ফটো উপলব্ধ	984 নাম : মিনতি দত্ত স্বামীৰ নাম: স্বপন দত্ত ঘৰ নং : ২০৯ বয়স : 54 লিঙ্গ : মহিলা	BSW1501151 ফটো উপলব্ধ
985 নাম : ৰতন দত্ত পিতাৰ নাম: যুগল দত্ত ঘৰ নং : ২০৯ বয়স : 51 লিঙ্গ : পুৰুষ	BSW1501195 ফটো উপলব্ধ	986 নাম : মাধবী দত্ত স্বামীৰ নাম: তপন দত্ত ঘৰ নং : ২০৯ বয়স : 46 লিঙ্গ : মহিলা	BSW1501184 ফটো উপলব্ধ	987 নাম : সুমী দত্ত স্বামীৰ নাম: ৰতন দত্ত ঘৰ নং : ২০৯ বয়স : 43 লিঙ্গ : মহিলা	BSW1501208 ফটো উপলব্ধ
988 নাম : চিত্ৰ লেখা দত্ত পিতাৰ নাম: স্বপন দত্ত ঘৰ নং : ২০৯ বয়স : 30 লিঙ্গ : মহিলা	BSW0065136 ফটো উপলব্ধ	989 নাম : চিৰঞ্জিত দত্ত পিতাৰ নাম: স্বপন দত্ত ঘৰ নং : ২০৯ বয়স : 27 লিঙ্গ : পুৰুষ	BSW0216572 ফটো উপলব্ধ	990 নাম : কিশোৰ দত্ত পিতাৰ নাম: তপন দত্ত ঘৰ নং : ২০৯ বয়স : 22 লিঙ্গ : পুৰুষ	BSW3872488 ফটো উপলব্ধ



991 নাম : মিলন দত্ত পিতাৰ নাম: মৰন দত্ত ঘৰ নং : ২২০ বয়স : 75 লিঙ্গ : পুৰুষ	BSW1501219 ফটো উপলব্ধ	992 নাম : মিনা দত্ত স্বামীৰ নাম: মিলন দত্ত ঘৰ নং : ২২০ বয়স : 65 লিঙ্গ : মহিলা	BSW1501220 ফটো উপলব্ধ	993 নাম : প্ৰহ্লাদ দত্ত পিতাৰ নাম: মিলন দত্ত ঘৰ নং : ২২০ বয়স : 39 লিঙ্গ : পুৰুষ	BSW0213322 ফটো উপলব্ধ
994 নাম : কৃষ্ণ দত্ত পিতাৰ নাম: মিলন দত্ত ঘৰ নং : ২২০ বয়স : 38 লিঙ্গ : পুৰুষ	BSW1501231 ফটো উপলব্ধ	995 নাম : বিম্পা বণিক দত্ত স্বামীৰ নাম: কৃষ্ণা দত্ত ঘৰ নং : ২২০ বয়স : 37 লিঙ্গ : মহিলা	BSW0398396 ফটো উপলব্ধ	996 নাম : সমৰ দাস পিতাৰ নাম: জীবন কানাই দাশ ঘৰ নং : ২২১ বয়স : 75 লিঙ্গ : পুৰুষ	BSW1501275 ফটো উপলব্ধ
S 997 নাম : অমল দাস পিতাৰ নাম: জীবন কানাই দাশ ঘৰ নং : ২২১ বয়স : 70 লিঙ্গ : পুৰুষ	BSW1501286 ফটো উপলব্ধ	998 নাম : প্ৰতিমা দাস স্বামীৰ নাম: সমৰ দাস ঘৰ নং : ২২১ বয়স : 60 লিঙ্গ : মহিলা	BSW1501297 ফটো উপলব্ধ	999 নাম : কমল দাস পিতাৰ নাম: জীবন কানাই দাশ ঘৰ নং : ২২১ বয়স : 58 লিঙ্গ : পুৰুষ	BSW1501311 ফটো উপলব্ধ
1000 নাম : বিমল দাস পিতাৰ নাম: জীবন কানাই দাশ ঘৰ নং : ২২১ বয়স : 55 লিঙ্গ : পুৰুষ	BSW1501322 ফটো উপলব্ধ	1001 নাম : চম্পা দাশ স্বামীৰ নাম: অমল দাস ঘৰ নং : ২২১ বয়স : 52 লিঙ্গ : মহিলা	BSW1501300 ফটো উপলব্ধ	1002 নাম : বুস্পা দাস স্বামীৰ নাম: বিমল দাস ঘৰ নং : ২২১ বয়স : 45 লিঙ্গ : মহিলা	BSW0398560 ফটো উপলব্ধ
1003 নাম : বেলা কৰ দাস স্বামীৰ নাম: কমল দাশ ঘৰ নং : ২২১ বয়স : 43 লিঙ্গ : মহিলা	BSW0398552 ফটো উপলব্ধ	1004 নাম : সূশান্ত দাস পিতাৰ নাম: সমৰ দাস ঘৰ নং : ২২১ বয়স : 34 লিঙ্গ : পুৰুষ	BSW1501344 ফটো উপলব্ধ	1005 নাম : অন্যান্য দাস পিতাৰ নাম: অমল দাস ঘৰ নং : ২২১ বয়স : 29 লিঙ্গ : মহিলা	BSW0398602 ফটো উপলব্ধ
1006 নাম : তনু দাস স্বামীৰ নাম: সূশান্ত দাস ঘৰ নং : 211 বয়স : 21 লিঙ্গ : মহিলা	QBH0108878 ফটো উপলব্ধ	1007 নাম : জয়দেব দাস পিতাৰ নাম: সন্তোষ দাস ঘৰ নং : ২২২ বয়স : 60 লিঙ্গ : পুৰুষ	BSW1501366 ফটো উপলব্ধ	1008 নাম : অনিমা দাস স্বামীৰ নাম: জয়দেব দাস ঘৰ নং : ২২২ বয়স : 55 লিঙ্গ : মহিলা	BSW1501377 ফটো উপলব্ধ
1009 নাম : বাসুদেব দাস পিতাৰ নাম: সন্তোষ দাস ঘৰ নং : ২২২ বয়স : 52 লিঙ্গ : পুৰুষ	BSW1501399 ফটো উপলব্ধ	1010 নাম : বিজয় দাস পিতাৰ নাম: সন্তোষ দাস ঘৰ নং : ২২২ বয়স : 48 লিঙ্গ : পুৰুষ	BSW1501402 ফটো উপলব্ধ	1011 নাম : সীমা দাস স্বামীৰ নাম: সুদেব দাস ঘৰ নং : ২২২ বয়স : 40 লিঙ্গ : মহিলা	BSW0219170 ফটো উপলব্ধ
1012 নাম : বিমি দাস স্বামীৰ নাম: বিজয় দাস ঘৰ নং : ২২২ বয়স : 35 লিঙ্গ : মহিলা	BSW0219212 ফটো উপলব্ধ	1013 নাম : বিশাল দাস পিতাৰ নাম: জয়দেব দাস ঘৰ নং : 212 বয়স : 23 লিঙ্গ : পুৰুষ	BSW0499921 ফটো উপলব্ধ	1014 নাম : সুশীল দত্ত পিতাৰ নাম: শম্ভু দত্ত ঘৰ নং : ২২৩ বয়স : 71 লিঙ্গ : পুৰুষ	BSW1501413 ফটো উপলব্ধ
1015 নাম : ৰঞ্জিত দত্ত পিতাৰ নাম: শম্ভু দত্ত ঘৰ নং : ২২৩ বয়স : 58 লিঙ্গ : পুৰুষ	BSW1501435 ফটো উপলব্ধ	1016 নাম : মনি দত্ত স্বামীৰ নাম: ৰঞ্জিত দত্ত ঘৰ নং : ২২৩ বয়স : 54 লিঙ্গ : মহিলা	BSW1501446 ফটো উপলব্ধ	1017 নাম : ৰতন দত্ত পিতাৰ নাম: শম্ভু দত্ত ঘৰ নং : ২২৩ বয়স : 52 লিঙ্গ : পুৰুষ	BSW1501457 ফটো উপলব্ধ
1018 নাম : শিল্পী দত্ত পিতাৰ নাম: বিশ্বনাথ দাস ঘৰ নং : ২২৩ বয়স : 39 লিঙ্গ : মহিলা	BSW1502041 ফটো উপলব্ধ	1019 নাম : ৰাজেশ দত্ত পিতাৰ নাম: সুশীল দত্ত ঘৰ নং : ২২৩ বয়স : 38 লিঙ্গ : পুৰুষ	BSW1501468 ফটো উপলব্ধ	R 1020 নাম : পিংকী দত্ত স্বামীৰ নাম: ৰাজেশ দত্ত ঘৰ নং : 213 বয়স : 31 লিঙ্গ : মহিলা	QBH0092536 ফটো উপলব্ধ



1021 নাম : বজক দত্ত পিতাৰ নাম: ৰঞ্জিত দত্ত ঘৰ নং : ২২৩ বয়স : 30 লিঙ্গ : পুৰুষ	BSW1599695 ফটো উপলব্ধ	1022 নাম : তিষা দত্ত পিতাৰ নাম: ৰঞ্জিত দত্ত ঘৰ নং : ২২৩ বয়স : 22 লিঙ্গ : মহিলা	BSW0549121 ফটো উপলব্ধ	1023 নাম : শিবানী দত্ত পিতাৰ নাম: ৰতন দত্ত ঘৰ নং : 213 বয়স : 19 লিঙ্গ : মহিলা	QBH0151852 ফটো উপলব্ধ
1024 নাম : খৰ্গেশ্বৰ বড়ো পিতাৰ নাম: গছাৰাম বড়ো ঘৰ নং : ২১৪ বয়স : 53 লিঙ্গ : পুৰুষ	BSW1501479 ফটো উপলব্ধ	1025 নাম : ললিতা বড়ো স্বামীৰ নাম: খৰ্গেশ্বৰ বড়ো ঘৰ নং : ২১৪ বয়স : 48 লিঙ্গ : মহিলা	BSW1501480 ফটো উপলব্ধ	1026 নাম : গঙ্গা বড়ো স্বামীৰ নাম: খৰ্গেশ্বৰ বড়ো ঘৰ নং : ২১৪ বয়স : 45 লিঙ্গ : মহিলা	BSW1501491 ফটো উপলব্ধ
1027 নাম : বেব বড়ো পিতাৰ নাম: খৰ্গেশ্বৰ বড়ো ঘৰ নং : ২১৪ বয়স : 34 লিঙ্গ : পুৰুষ	BSW0218420 ফটো উপলব্ধ	1028 নাম : ৰিতামণি দাস পিতাৰ নাম: খৰ্গেশ্বৰ বড়ো ঘৰ নং : ২১৪ বয়স : 30 লিঙ্গ : মহিলা	BSW0067298 ফটো উপলব্ধ	1029 নাম : হেমেন বড়ো পিতাৰ নাম: খৰ্গেশ্বৰ বড়ো ঘৰ নং : ২১৪ বয়স : 29 লিঙ্গ : পুৰুষ	BSW0216994 ফটো উপলব্ধ
1030 নাম : বিকাশ বড়ো পিতাৰ নাম: খৰ্গেশ্বৰ বড়ো ঘৰ নং : ২১৪ বয়স : 26 লিঙ্গ : পুৰুষ	BSW0339978 ফটো উপলব্ধ	1031 নাম : যমুনা শৰণীয়া স্বামীৰ নাম: বেবা বৰো ঘৰ নং : 214 বয়স : 26 লিঙ্গ : মহিলা	QBH0114165 ফটো উপলব্ধ	1032 নাম : কুশল বড়ো পিতাৰ নাম: খৰ্গেশ্বৰ বড়ো ঘৰ নং : ২১৪ বয়স : 25 লিঙ্গ : পুৰুষ	BSW0398511 ফটো উপলব্ধ
1033 নাম : মনোজ বড়ো পিতাৰ নাম: খৰ্গেশ্বৰ বড়ো ঘৰ নং : 214 বয়স : 24 লিঙ্গ : পুৰুষ	QBH0085134 ফটো উপলব্ধ	1034 নাম : কুকি বড়ো স্বামীৰ নাম: হেমেন বড়ো ঘৰ নং : ২১৪ বয়স : 23 লিঙ্গ : মহিলা	BSW0571463 ফটো উপলব্ধ	1035 নাম : মনো হাজৰিকা পিতাৰ নাম: বন হাজৰিকা ঘৰ নং : ২১৫ বয়স : 57 লিঙ্গ : পুৰুষ	BSW0340018 ফটো উপলব্ধ
1036 নাম : কান্দৰী হাজৰিকা স্বামীৰ নাম: মনো হাজৰিকা ঘৰ নং : ২১৫ বয়স : 43 লিঙ্গ : মহিলা	BSW0339861 ফটো উপলব্ধ	1037 নাম : হিমা হাজৰিকা পিতাৰ নাম: মনো হাজৰিকা ঘৰ নং : 215 বয়স : 21 লিঙ্গ : মহিলা	QBH0000042 ফটো উপলব্ধ	1038 নাম : কশল্যা দাস স্বামীৰ নাম: ধীৰেন দাস ঘৰ নং : 216 বয়স : 54 লিঙ্গ : মহিলা	QBH0108142 ফটো উপলব্ধ
1039 নাম : ডিম্পল দাস পিতাৰ নাম: ধীৰেন দাস ঘৰ নং : 216 বয়স : 39 লিঙ্গ : পুৰুষ	QBH0108167 ফটো উপলব্ধ	1040 নাম : চুমিতা দাস স্বামীৰ নাম: ডিম্পল দাস ঘৰ নং : ২১৬ বয়স : 32 লিঙ্গ : মহিলা	BSW0339721 ফটো উপলব্ধ	1041 নাম : নবজীত দাস পিতাৰ নাম: ধীৰেন দাস ঘৰ নং : ২১৬ বয়স : 29 লিঙ্গ : পুৰুষ	BSW0545715 ফটো উপলব্ধ
1042 নাম : পল্লবী দাস স্বামীৰ নাম: নবজিত দাস ঘৰ নং : 216 বয়স : 27 লিঙ্গ : মহিলা	BSW0546093 ফটো উপলব্ধ	1043 নাম : হাচি মনি দাস স্বামীৰ নাম: নুপেন্দ্র দাস ঘৰ নং : ২১৭ বয়স : 44 লিঙ্গ : মহিলা	BSW0340158 ফটো উপলব্ধ	1044 নাম : উতপল দাস পিতাৰ নাম: নুপেন্দ্র দাস ঘৰ নং : ২১৭ বয়স : 26 লিঙ্গ : পুৰুষ	BSW0340166 ফটো উপলব্ধ
S 1045 নাম : কৃষ্ণা দাস পিতাৰ নাম: বাসু দেব দাস ঘৰ নং : ২১৭ বয়স : 29 লিঙ্গ : মহিলা	BSW0259903 ফটো উপলব্ধ	1046 নাম : মাজনী দাস স্বামীৰ নাম: পবন দাস ঘৰ নং : ৩৯৩ বয়স : 29 লিঙ্গ : মহিলা	BSW0398669 ফটো উপলব্ধ	1047 নাম : অনন্যা কাশ্যপ পিতাৰ নাম: চণ্ডী কেওট ঘৰ নং : হাউচ নো.178 বয়স : 20 লিঙ্গ : মহিলা	QBH0100966 ফটো উপলব্ধ
1048 নাম : যশাঙ্কৰ ডেকা পিতাৰ নাম: জগেন্দ্র কুমাৰ ডেকা ঘৰ নং : নং 64 বয়স : 21 লিঙ্গ : পুৰুষ	BSW3856663 ফটো উপলব্ধ				



1049	1	BSW1338278	ফটো উপলব্ধ	নাম : ভনীতা তালুকদাৰ পিতাৰ নাম: ৰাখালি চন্দ্ৰ তালুকদাৰ ঘৰ নং : 17 বয়স : 39 লিঙ্গ : মহিলা	1050	1	HPQ1590461	ফটো উপলব্ধ	নাম : চম্পা দেবনাথ স্বামীৰ নাম: সঞ্জয় দেব নাথ ঘৰ নং : 120 বয়স : 30 লিঙ্গ : মহিলা	1051	1	QBH0176123	ফটো উপলব্ধ	নাম : মনজোতি ডেকা মাতৃৰ নাম: গীতা ডেকা ঘৰ নং : 77 ক বয়স : 18 লিঙ্গ : পুৰুষ
1052	1	QBH0177691	ফটো উপলব্ধ	নাম : আশিক দেৱনাথ মাতৃৰ নাম: পাৰ্বতী দেৱনাথ ঘৰ নং : 55 বয়স : 19 লিঙ্গ : পুৰুষ	#2 1053	1	LQX0496133	ফটো উপলব্ধ	নাম : দিপিকা দাস স্বামীৰ নাম: সুকেশ্বৰ দাস ঘৰ নং : 64 বয়স : 25 লিঙ্গ : মহিলা	1054	1	QBH0203166	ফটো উপলব্ধ	নাম : ৰুমা বাসক স্বামীৰ নাম: বলৰাম দে ঘৰ নং : 156 বয়স : 22 লিঙ্গ : মহিলা
1055	1	QBH0203216	ফটো উপলব্ধ	নাম : পল্লৱী দাস স্বামীৰ নাম: শ্যামল দাস ঘৰ নং : 108 বয়স : 20 লিঙ্গ : মহিলা	1056	1	QBH0203315	ফটো উপলব্ধ	নাম : লীজা ৰাভা পিতাৰ নাম: সিদ্ধি ৰাম দাস ঘৰ নং : 3 বয়স : 20 লিঙ্গ : মহিলা	1057	1	QBH0203323	ফটো উপলব্ধ	নাম : ৰাজা বৰুৱা পিতাৰ নাম: ৰবীন বৰো ঘৰ নং : 125 খ বয়স : 21 লিঙ্গ : পুৰুষ
1058	1	QBH0207753	ফটো উপলব্ধ	নাম : লভিতা হাজৰিকা পিতাৰ নাম: মনো হাজৰিকা ঘৰ নং : 215 বয়স : 19 লিঙ্গ : মহিলা	1059	1	QBH0208116	ফটো উপলব্ধ	নাম : ৰূপালী মালো দাস স্বামীৰ নাম: ধনজিত দাস ঘৰ নং : 88 বয়স : 18 লিঙ্গ : মহিলা	1060	1	QBH0208132	ফটো উপলব্ধ	নাম : বুলবুলি দাস পিতাৰ নাম: হৰিদেৱ দাস ঘৰ নং : 3 বয়স : 20 লিঙ্গ : মহিলা
1061	1	HBP0622407	ফটো উপলব্ধ	নাম : অক্ষিতা পাল পিতাৰ নাম: মহাদেৱ পাল ঘৰ নং : 98 বয়স : 23 লিঙ্গ : মহিলা	1062	1	BSW1399753	ফটো উপলব্ধ	নাম : ৰুমি চন্দ্ৰ পিতাৰ নাম: হৰে কৃষ্ণ চন্দ্ৰ ঘৰ নং : 202 বয়স : 38 লিঙ্গ : মহিলা	1063	1	QBH0212563	ফটো উপলব্ধ	নাম : চম্পা বৰো স্বামীৰ নাম: গম্বৰো বৰো ঘৰ নং : 180 খ বয়স : 24 লিঙ্গ : মহিলা
1064	1	QBH0213686	ফটো উপলব্ধ	নাম : উদয় দাস পিতাৰ নাম: ৰঞ্জিত দাস ঘৰ নং : 95 বয়স : 18 লিঙ্গ : পুৰুষ	1065	1	QBH0213702	ফটো উপলব্ধ	নাম : মামন দাস পিতাৰ নাম: আখিল দাস ঘৰ নং : 158 বয়স : 20 লিঙ্গ : মহিলা	1066	1	QBH0214015	ফটো উপলব্ধ	নাম : মাণিক বিশ্বাস মাতৃৰ নাম: পাৰ্বতী দাস ঘৰ নং : 28 ক বয়স : 26 লিঙ্গ : পুৰুষ
1067	1	QBH0214056	ফটো উপলব্ধ	নাম : কৰ্পলা মণ্ডল স্বামীৰ নাম: মাণিক বিশ্বাস ঘৰ নং : 28 ক বয়স : 24 লিঙ্গ : মহিলা	1068	1	QBH0214106	ফটো উপলব্ধ	নাম : মৃদলা দাস পিতাৰ নাম: প্ৰফুল্ল দাস ঘৰ নং : 182 বয়স : 19 লিঙ্গ : মহিলা	1069	1	QBH0215012	ফটো উপলব্ধ	নাম : অলকা বৰো পিতাৰ নাম: ৰবীন বৰো ঘৰ নং : 125 খ বয়স : 22 লিঙ্গ : মহিলা
1070	1	QBH0215038	ফটো উপলব্ধ	নাম : হৃষীকেশ শৰ্মা পিতাৰ নাম: গোপেশ শৰ্মা ঘৰ নং : 20 বয়স : 18 লিঙ্গ : পুৰুষ	1071	1	QBH0215079	ফটো উপলব্ধ	নাম : তিনকো মজুমদাৰ পিতাৰ নাম: গোবিন্দ মজুমদাৰ ঘৰ নং : 18 বয়স : 18 লিঙ্গ : পুৰুষ	1072	1	QBH0215954	ফটো উপলব্ধ	নাম : বকুলি মজুমদাৰ স্বামীৰ নাম: ৰোপণ মজুমদাৰ ঘৰ নং : 182 ক বয়স : 23 লিঙ্গ : মহিলা
1073	1	QBH0215996	ফটো উপলব্ধ	নাম : সুকুভা ৰাভা মাতৃৰ নাম: শেৱালি ৰাভা ঘৰ নং : 136 ক বয়স : 19 লিঙ্গ : মহিলা	1074	1	QBH0216234	ফটো উপলব্ধ	নাম : আকাশ দে পিতাৰ নাম: দেৱাশীষ দে ঘৰ নং : 125 ক বয়স : 18 লিঙ্গ : পুৰুষ	1075	1	QBH0215947	ফটো উপলব্ধ	নাম : বিকাশ দাস পিতাৰ নাম: বুদ্ধ দাস ঘৰ নং : 96 বয়স : 19 লিঙ্গ : পুৰুষ
1076	1	QBH0215939	ফটো উপলব্ধ	নাম : তৃষ্ণা বৰ্মন পিতাৰ নাম: তপন বৰ্মন ঘৰ নং : 138 বয়স : 19 লিঙ্গ : মহিলা	1077	1	QBH0215913	ফটো উপলব্ধ	নাম : ৰাজু দাস পিতাৰ নাম: নিতাই দাস ঘৰ নং : 59 বয়স : 21 লিঙ্গ : পুৰুষ	1078	1	QBH0215889	ফটো উপলব্ধ	নাম : প্ৰেৰণা বৰো পিতাৰ নাম: পুষ্পধৰ বৰো ঘৰ নং : 59 বয়স : 18 লিঙ্গ : মহিলা



1079	1	QBH0216275
নাম : বৰ্ণালী দে পিতাৰ নাম: দেৱাশীষ দে ঘৰ নং : ১২৫ ক বয়স : 19 লিঙ্গ : মহিলা		
ফটো উপলব্ধ		

1080	1	QBH0216283
নাম : বাহুল দে পিতাৰ নাম: দেৱাশীষ দে ঘৰ নং : ১২৫ খ বয়স : 21 লিঙ্গ : পুৰুষ		
ফটো উপলব্ধ		

1081	1	QBH0216325
নাম : পিযূছ দত্ত পিতাৰ নাম: গোপাল দত্ত ঘৰ নং : ২০৪ বয়স : 19 লিঙ্গ : পুৰুষ		
ফটো উপলব্ধ		

1082	1	QBH0216713
নাম : ৰিহা দাস পিতাৰ নাম: জগদীশ দাস ঘৰ নং : ১৬০ বয়স : 19 লিঙ্গ : মহিলা		
ফটো উপলব্ধ		

1083	1	QBH0216820
নাম : মন্দিপ দাস পিতাৰ নাম: ৰাজকুমাৰ দাস ঘৰ নং : ৮৫ বয়স : 19 লিঙ্গ : পুৰুষ		
ফটো উপলব্ধ		

1084	1	QBH0216838
নাম : ৰাখি দে স্বামীৰ নাম: মহন দাস ঘৰ নং : ১৬১ বয়স : 24 লিঙ্গ : মহিলা		
ফটো উপলব্ধ		

1085	1	QBH0216903
নাম : কৌশিক দাস পিতাৰ নাম: ৰাজকুমাৰ দাস ঘৰ নং : ৮৬ বয়স : 20 লিঙ্গ : পুৰুষ		
ফটো উপলব্ধ		

1086	1	QBH0219683
নাম : কুলদীপ বৰো পিতাৰ নাম: খগেশ্বৰ বৰো ঘৰ নং : ২১৪ বয়স : 19 লিঙ্গ : পুৰুষ		
ফটো উপলব্ধ		



1087	1	GGF3337266
নাম : সুধাৰানী দে স্বামীৰ নাম : হৰিমোহন ঘৰ নং : 162 খ বয়স : 83 লিঙ্গ : মহিলা		ফটো উপলব্ধ

1088	1	QBH0232280
নাম : পিংকী দত্ত স্বামীৰ নাম : ৰাজেশ দত্ত ঘৰ নং : 214 বয়স : 31 লিঙ্গ : মহিলা		ফটো উপলব্ধ

1089	1	QBH0232298
নাম : সুমন দে পিতাৰ নাম : স্বপন দে ঘৰ নং : 111 বয়স : 24 লিঙ্গ : পুৰুষ		ফটো উপলব্ধ

## ভোটাৰৰ সাৰাংশ

## A) ভোটাৰৰ সংখ্যা

	তালিকাৰ প্ৰকাৰ	তালিকাৰ চিনাক্তকৰণ	ভোটাৰৰ সংখ্যা				
			পুৰুষ	মহিলা	ওয় লিঙ্গ	মুঠ	
I	মূল তালিকা	মূল তালিকা	বিশেষ সংশোধন, 2026 চনৰ পূৰ্বৰ 2025 চনৰ মূল তালিকাৰ লগত থকা সংযোজন সমূহ একত্ৰিতকৰণ কৰা তালিকা ।	508	540	0	1048
II	যোগ তালিকা	পৰিপূৰক 1	বিশেষ সংক্ষিপ্ত সংশোধন, 2026	15	23	0	38
		পৰিপূৰক 2	অনবিচ্ছিন্ন সংশোধন 2026	1	2	0	3
			মুঠ	16	25	0	41
III	বিয়োজন তালিকা	পৰিপূৰক 1	বিশেষ সংক্ষিপ্ত সংশোধন, 2026	30	32	0	62
		পৰিপূৰক 2	অনবিচ্ছিন্ন সংশোধন 2026	8	12	0	20
			মুঠ	38	44	0	82
IV	লিংগ ক্ষেত্ৰত পৰিবৰ্তনৰ বাবে পাৰ্থক্য			0	0	0	0
এই সংশোধনৰ পিছত ভোটাৰ তালিকাত ভোটাৰৰ মুঠ সংখ্যা (I+II-III+IV)				486	521	0	1007

## B) শুধৰনীৰ সংখ্যা

তালিকাৰ প্ৰকাৰ	তালিকাৰ চিনাক্তকৰণ	শুধৰনীৰ সংখ্যা
পৰিপূৰক 1	বিশেষ সংক্ষিপ্ত সংশোধন, 2026	9
পৰিপূৰক 2	অনবিচ্ছিন্ন সংশোধন 2026	7
	মুঠ	16

নিৰ্বাচক পঞ্জীয়ন বিষয়াৰ স্বাক্ষৰ

E-মত, S-স্থানান্তৰিত/ বাসস্থান পৰিবৰ্তন, R-প্ৰতিলিপি, M-নিখোজ, Q-অযোগ্য