



ভোটাৰ তালিকা 2026 S03 অসম

বিধানসভা সমষ্টিৰ নম্বৰ, নাম আৰু সংৰক্ষণৰ স্থিতি : 48 - টংলা (সাধাৰণ)		খণ্ড নং : 96			
এই বিধানসভা সমষ্টিত কোন সংসদীয় সমষ্টিৰ অন্তৰ্গত তাৰ নম্বৰ, নাম আৰু সংৰক্ষণ স্থিতি : 4 - দৰং-ওদালগুৰি (সাধাৰণ)					
1. সংশোধনৰ বিৱৰণ					
সংশোধনৰ বছৰ	2026	তালিকাৰ চিনাক্তকৰণ			
ভিত্তি তাৰিখ	01-04-2026	বিশেষ সংশোধন, 2026 চনৰ পূৰ্বৰ 2025 চনৰ মূল তালিকাৰ লগত থকা সংযোজন সমূহ একত্ৰিতকৰণ কৰা তালিকা।			
সংশোধনৰ প্ৰকাৰ	বিশেষ সংশোধন 2026				
প্ৰকাশনৰ তাৰিখ	23-03-2026				
2. খণ্ড আৰু ভোটগ্ৰহন কেন্দ্ৰৰ বিৱৰণ					
খণ্ডৰ অন্তৰ্গত এলেকা সমূহৰ নম্বৰ আৰু নাম					
1-পূব নলবাৰী					
2-উত্তৰ জঙ্গলপাৰা					
	মূল চহৰ/গাওঁ	: দক্ষিণ জঙ্গলপাৰা			
	ৱাৰ্ড নং	:			
	ডাকঘৰ	: টংলা			
	পুলিচ থানা	: টংলা			
	ব্লক	: ওদালগুৰি (অংশ-২)			
	ৰাজহ চক্ৰ	: হৰিশিঙা			
	জিলা	: ওদালগুৰি			
	পিনকোড	: 784521			
3. ভোটগ্ৰহন কেন্দ্ৰৰ বিৱৰণ					
ভোটগ্ৰহন কেন্দ্ৰৰ নম্বৰ আৰু নাম :		ভোটগ্ৰহন কেন্দ্ৰৰ প্ৰকাৰ (পুৰুষ/মহিলা/সাধাৰণ)		সাধাৰণ	
96 - জঙ্গলপাৰা এম ই স্কুল (সোঁফাল)		খণ্ডৰ অন্তৰ্গত সহায়ক ভোটগ্ৰহন কেন্দ্ৰৰ সংখ্যা :		0	
ভোটগ্ৰহন কেন্দ্ৰৰ ঠিকনা :					
জঙ্গলপাৰা এম ই স্কুল, 1, দক্ষিণ জঙ্গলপাৰা পোঃঅঃ -টংলা জিলা-ওদালগুৰি ৭৮৪৫২১					
4. ভোটাৰৰ সংখ্যা					
আৰম্ভনি ক্ৰমিক নং	শেষ ক্ৰমিক নং	মুঠ ভোটাৰ			
		পুৰুষ	মহিলা	৩য় লিঙ্গ	মুঠ
1	1013	453	505	0	958

নিৰ্বাচক পঞ্জীয়ন বিষয়াৰ স্বাক্ষৰ

Nazri Naksha

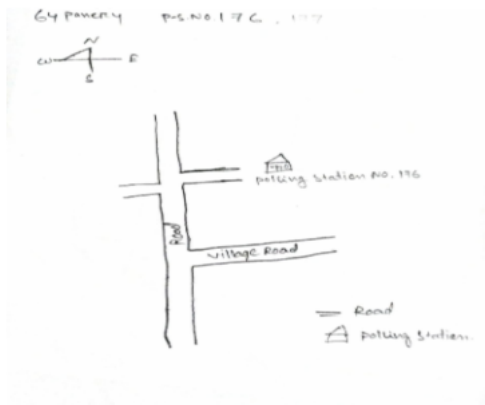

Google Map View

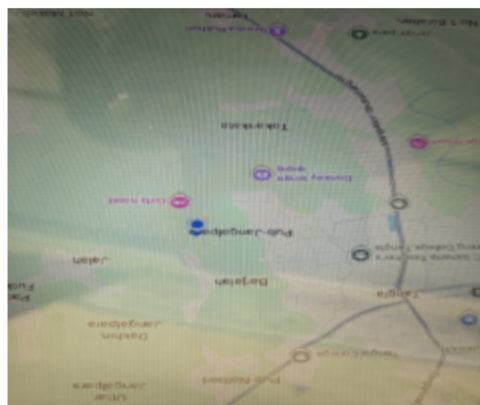

Polling Station Building Front View



ভোটগ্ৰহন কেন্দ্ৰৰ সন্মুখৰ দৃশ্য



Cad View

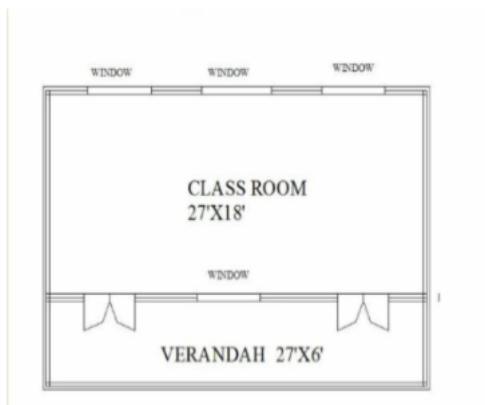

Key MAP View

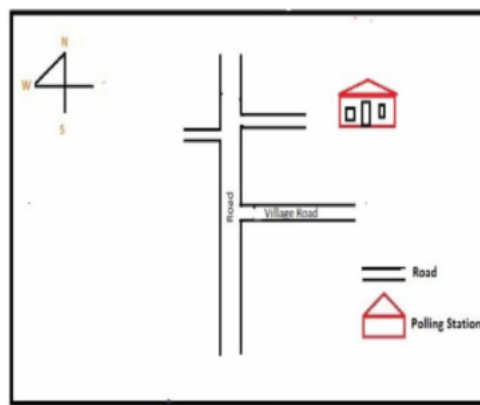



1 নাম : টুল সূত্ৰধৰ পিতাৰ নাম: বিপুল সূত্ৰধৰ ঘৰ নং : 01 বয়স : 25 লিঙ্গ : পুৰুষ	BSW0498147 ফটো উপলব্ধ	2 নাম : বেনেদিষ্ট নাৰ্জাৰী পিতাৰ নাম: যোচেফ নাৰ্জাৰী ঘৰ নং : 1খ বয়স : 47 লিঙ্গ : পুৰুষ	BSW0000547 ফটো উপলব্ধ	3 নাম : দিপালী বড়ো স্বামীৰ নাম: বেনেদিষ্ট নাৰ্জাৰী ঘৰ নং : 1খ বয়স : 37 লিঙ্গ : মহিলা	BSW0000737 ফটো উপলব্ধ
4 নাম : ফনিধৰ ৰাভা পিতাৰ নাম: লিংদ ৰাম ৰাভা ঘৰ নং : 1 কু বয়স : 54 লিঙ্গ : পুৰুষ	BSW0538801 ফটো উপলব্ধ	5 নাম : মুনালী স্বৰ্গীয়াৰী ৰাভা স্বামীৰ নাম: ফনিধৰ ৰাভা ঘৰ নং : 1 কু বয়স : 42 লিঙ্গ : মহিলা	BSW0538751 ফটো উপলব্ধ	# 6 নাম : অৰ্শনা বড়ো স্বামীৰ নাম: হৰেশ্বৰ বড়ো ঘৰ নং : 1 খ বয়স : 47 লিঙ্গ : মহিলা	LQX5240904 ফটো উপলব্ধ
# 7 নাম : ৰৌচাৰ বড়ো পিতাৰ নাম: হৰেশ্বৰ বড়ো ঘৰ নং : 1 বয়স : 29 লিঙ্গ : পুৰুষ	LQX0056796 ফটো উপলব্ধ	# 8 নাম : লুচিয়া ৰামচিয়াৰী স্বামীৰ নাম: ৰৌচাৰ বড়ো ঘৰ নং : 1 খ বয়স : 27 লিঙ্গ : মহিলা	LQX0240770 ফটো উপলব্ধ	9 নাম : কবিতা বড়ো স্বামীৰ নাম: বলেন ৰাভা ঘৰ নং : 1 কু বয়স : 42 লিঙ্গ : মহিলা	BSW1593153 ফটো উপলব্ধ
10 নাম : বলেন ৰাভা পিতাৰ নাম: তপেশ্বৰ ৰাভা ঘৰ নং : 1 কু বয়স : 40 লিঙ্গ : পুৰুষ	BSW1593164 ফটো উপলব্ধ	11 নাম : কুখেশ্বৰ শৰণীয়া পিতাৰ নাম: গনেশ শৰণীয়া ঘৰ নং : 3 বয়স : 35 লিঙ্গ : পুৰুষ	BSW1344601 ফটো উপলব্ধ	12 নাম : গৌৰী শংকৰ শৰণীয়া পিতাৰ নাম: গনেশ্বৰ শৰণীয়া ঘৰ নং : 3 বয়স : 31 লিঙ্গ : পুৰুষ	BSW0204453 ফটো উপলব্ধ
13 নাম : ভূমিতা বড়া স্বামীৰ নাম: লক্ষী কুমাৰ বড়া ঘৰ নং : 8 বয়স : 56 লিঙ্গ : মহিলা	BSW1344623 ফটো উপলব্ধ	14 নাম : কিশৰ কুমাৰ ডেকা পিতাৰ নাম: হেম চন্দ্ৰ ডেকা হেম চন্দ্ৰ ডেকা ঘৰ নং : 4 বয়স : 38 লিঙ্গ : পুৰুষ	BSW0306043 ফটো উপলব্ধ	15 নাম : সত্যজিত বড়া পিতাৰ নাম: লক্ষী কুমাৰ বড়া ঘৰ নং : 8 বয়স : 38 লিঙ্গ : পুৰুষ	BSW1344634 ফটো উপলব্ধ
16 নাম : সৰলা বৰুৱা বৰা স্বামীৰ নাম: সত্যজিত বৰা ঘৰ নং : 08 বয়স : 34 লিঙ্গ : মহিলা	BSW0381012 ফটো উপলব্ধ	17 নাম : দেবেন দাস পিতাৰ নাম: হৰিহৰ দাস ঘৰ নং : 5 বয়স : 65 লিঙ্গ : পুৰুষ	BSW1344656 ফটো উপলব্ধ	18 নাম : পুহেশ্বৰী দাস স্বামীৰ নাম: দেবেন দাস ঘৰ নং : 5 বয়স : 55 লিঙ্গ : মহিলা	BSW1344667 ফটো উপলব্ধ
19 নাম : দিপ জ্যোতি দাস পিতাৰ নাম: দেবেন দাস ঘৰ নং : 5 বয়স : 30 লিঙ্গ : পুৰুষ	BSW0298695 ফটো উপলব্ধ	20 নাম : হেমন্ত দাস পিতাৰ নাম: দেবেন দাস ঘৰ নং : 5 বয়স : 25 লিঙ্গ : পুৰুষ	BSW0333658 ফটো উপলব্ধ	21 নাম : গনিত বসুমতাৰী স্বামীৰ নাম: নিৰপেন বড়ো ঘৰ নং : 5খ বয়স : 28 লিঙ্গ : মহিলা	BSW0118398 ফটো উপলব্ধ
22 নাম : প্ৰনব বড়ো পিতাৰ নাম: ৰমেশ বড়ো ঘৰ নং : 5 কু বয়স : 25 লিঙ্গ : পুৰুষ	BSW0352971 ফটো উপলব্ধ	23 নাম : ৰমেশ বড়ো পিতাৰ নাম: কাতিৰাম বড়ো ঘৰ নং : 5 কু বয়স : 58 লিঙ্গ : পুৰুষ	BSW1344690 ফটো উপলব্ধ	24 নাম : ভাগ্য বড়ো স্বামীৰ নাম: ৰমেশ বড়ো ঘৰ নং : 5 কু বয়স : 52 লিঙ্গ : মহিলা	BSW1344703 ফটো উপলব্ধ
25 নাম : সুব্ৰত বড়ো পিতাৰ নাম: ৰমেশ বড়ো ঘৰ নং : 5 কু বয়স : 30 লিঙ্গ : পুৰুষ	BSW1604871 ফটো উপলব্ধ	26 নাম : টিংকু প্ৰসাদ ৰজক পিতাৰ নাম: ৰাজমঙ্গল ৰজক ঘৰ নং : 6 বয়স : 40 লিঙ্গ : পুৰুষ	BSW1344736 ফটো উপলব্ধ	27 নাম : ৰিংকু ৰজক স্বামীৰ নাম: টিংকু প্ৰসাদ ৰজক ঘৰ নং : 6 বয়স : 28 লিঙ্গ : মহিলা	BSW0278838 ফটো উপলব্ধ
28 নাম : লক্ষ্মণ বসুমতাৰী পিতাৰ নাম: ৰমেশ বসুমতাৰী ঘৰ নং : 09 বয়স : 54 লিঙ্গ : পুৰুষ	BSW0463000 ফটো উপলব্ধ	29 নাম : মনীতা বড়ো স্বামীৰ নাম: লক্ষ্মণ বসুমতাৰী ঘৰ নং : 09 বয়স : 44 লিঙ্গ : মহিলা	BSW0463034 ফটো উপলব্ধ	30 নাম : পেঞ্চিলেৰেনিয়া বসুমতাৰী পিতাৰ নাম: লক্ষ্মণ বসুমতাৰী ঘৰ নং : 7 বয়স : 19 লিঙ্গ : মহিলা	QBH0167155 ফটো উপলব্ধ



31 নাম : মৰজীনা আহমেদ স্বামীৰ নাম: নিজামুদ্দিন আহমেদ ঘৰ নং : ৮ বয়স : 58 লিঙ্গ : মহিলা	BSW1344770 ফটো উপলব্ধ	32 নাম : মদুল আহমেদ পিতাৰ নাম: নিজামুদ্দিন আহমেদ ঘৰ নং : ৮ বয়স : 39 লিঙ্গ : পুৰুষ	BSW1344792 ফটো উপলব্ধ	33 নাম : হাচিনা বেগম পিতাৰ নাম: নিজামুদ্দিন আহমেদ ঘৰ নং : ০৮ বয়স : 34 লিঙ্গ : মহিলা	BSW0381202 ফটো উপলব্ধ
34 নাম : আমিৰ হুচেইন পিতাৰ নাম: নিজামুদ্দিন আহমেদ ঘৰ নং : ৮ বয়স : 31 লিঙ্গ : পুৰুষ	BSW0009025 ফটো উপলব্ধ	35 নাম : শ্ৰেয়ালি সূত্ৰধৰ স্বামীৰ নাম: বিজুফুকন সূত্ৰধৰ ঘৰ নং : ৮ বয়স : 30 লিঙ্গ : মহিলা	BSW1593017 ফটো উপলব্ধ	#2 36 নাম : বাবুল হুচেইন পিতাৰ নাম: নিজামুদ্দিন হুচেইন ঘৰ নং : ৮ বয়স : 29 লিঙ্গ : পুৰুষ	BSW0295006 ফটো উপলব্ধ
37 নাম : সিংকী সূত্ৰধৰ পিতাৰ নাম: মদিন সূত্ৰধৰ ঘৰ নং : ৮ বয়স : 27 লিঙ্গ : মহিলা	QBH0096065 ফটো উপলব্ধ	38 নাম : মানস সূত্ৰধৰ মাতৃৰ নাম: নিৰলা সূত্ৰধৰ ঘৰ নং : ০৮ বয়স : 24 লিঙ্গ : পুৰুষ	BSW0469536 ফটো উপলব্ধ	39 নাম : ভানু ডেকা স্বামীৰ নাম: হৰেন ডেকা ঘৰ নং : ৯ বয়স : 65 লিঙ্গ : মহিলা	BSW1344816 ফটো উপলব্ধ
40 নাম : সুমীন ডেকা পিতাৰ নাম: হৰেন ডেকা ঘৰ নং : ৯ বয়স : 42 লিঙ্গ : পুৰুষ	BSW1344827 ফটো উপলব্ধ	41 নাম : বৰ্জনী ডেকা পিতাৰ নাম: হৰেন ডেকা ঘৰ নং : ৯ বয়স : 38 লিঙ্গ : পুৰুষ	BSW1344838 ফটো উপলব্ধ	42 নাম : জমি দাস স্বামীৰ নাম: মৃত্যুঞ্জয় দাস ঘৰ নং : ০৯ বয়স : 34 লিঙ্গ : মহিলা	BSW0530345 ফটো উপলব্ধ
43 নাম : ভাৰতী ডেকা স্বামীৰ নাম: সুমীন ডেকা ঘৰ নং : 9 বয়স : 30 লিঙ্গ : মহিলা	QBH0156125 ফটো উপলব্ধ	44 নাম : বৈজয়ন্তী ডেকা স্বামীৰ নাম: বৰ্জনী ডেকা ঘৰ নং : ০৯ বয়স : 27 লিঙ্গ : মহিলা	BSW0553156 ফটো উপলব্ধ	45 নাম : পাৰ্বতী দাস সূত্ৰধৰ স্বামীৰ নাম: বাতুল সূত্ৰধৰ ঘৰ নং : 09 বয়স : 23 লিঙ্গ : মহিলা	BSW0506725 ফটো উপলব্ধ
46 নাম : যোগেন্দ্ৰ বড়ো পিতাৰ নাম: গোলোক বড়ো ঘৰ নং : ১০ বয়স : 65 লিঙ্গ : পুৰুষ	BSW1344849 ফটো উপলব্ধ	47 নাম : মিন বড়ো স্বামীৰ নাম: যোগেন্দ্ৰ বড়ো ঘৰ নং : ১০ বয়স : 60 লিঙ্গ : মহিলা	BSW1344850 ফটো উপলব্ধ	48 নাম : নবজিত বড়ো পিতাৰ নাম: যোগেন্দ্ৰ বড়ো ঘৰ নং : ১০ বয়স : 41 লিঙ্গ : পুৰুষ	BSW1344861 ফটো উপলব্ধ
49 নাম : অনন্ত বড়ো পিতাৰ নাম: দেওবাৰ বড়ো ঘৰ নং : ১১ বয়স : 65 লিঙ্গ : পুৰুষ	BSW1344883 ফটো উপলব্ধ	50 নাম : ফাউদী বড়ো স্বামীৰ নাম: অনন্ত বড়ো ঘৰ নং : ১১ বয়স : 55 লিঙ্গ : মহিলা	BSW1344894 ফটো উপলব্ধ	51 নাম : অভিজিত বড়ো পিতাৰ নাম: অনন্ত বড়ো ঘৰ নং : ১১ বয়স : 38 লিঙ্গ : পুৰুষ	BSW1344918 ফটো উপলব্ধ
52 নাম : চুৰেন বড়ো পিতাৰ নাম: নৰিন বড়ো ঘৰ নং : ১২ বয়স : 62 লিঙ্গ : পুৰুষ	BSW1344929 ফটো উপলব্ধ	53 নাম : মতী বড়ো স্বামীৰ নাম: চুৰেন বড়ো ঘৰ নং : ১২ বয়স : 55 লিঙ্গ : মহিলা	BSW1344930 ফটো উপলব্ধ	54 নাম : ৰুমিলা নাথ স্বামীৰ নাম: বিনোদ নাথ ঘৰ নং : 12 বয়স : 44 লিঙ্গ : মহিলা	BSW1592923 ফটো উপলব্ধ
55 নাম : জিতু ব্ৰহ্ম পিতাৰ নাম: চুৰেন ব্ৰহ্ম ঘৰ নং : ১২ বয়স : 36 লিঙ্গ : পুৰুষ	BSW1344941 ফটো উপলব্ধ	56 নাম : জিতু মনি নাথ পিতাৰ নাম: গংগা ৰাম নাথ ঘৰ নং : 12 বয়স : 24 লিঙ্গ : পুৰুষ	BSW0489088 ফটো উপলব্ধ	57 নাম : দ্বীপজ্যোতি ৰাভা পিতাৰ নাম: লোহিত ৰাভা ঘৰ নং : 13 বয়স : 27 লিঙ্গ : পুৰুষ	BSW0204230 ফটো উপলব্ধ
58 নাম : অমল্য ডেকা পিতাৰ নাম: ভয়ৰাম ডেকা ঘৰ নং : ১৪ বয়স : 74 লিঙ্গ : পুৰুষ	BSW1344974 ফটো উপলব্ধ	59 নাম : ৰূপেশ্বৰী ডেকা স্বামীৰ নাম: অমল্য ডেকা ঘৰ নং : ১৪ বয়স : 68 লিঙ্গ : মহিলা	BSW1344985 ফটো উপলব্ধ	60 নাম : গোলাপ ডেকা পিতাৰ নাম: অমল্য ডেকা ঘৰ নং : ১৪ বয়স : 44 লিঙ্গ : পুৰুষ	BSW1344996 ফটো উপলব্ধ



61 নাম : ধন মনী ডেকা পিতাৰ নাম: অমূল্য ডেকা ঘৰ নং : 18 বয়স : 40 লিঙ্গ : পুৰুষ	BSW1345013 ফটো উপলব্ধ	62 নাম : দিগন্ত ডেকা পিতাৰ নাম: অমূল্য ডেকা ঘৰ নং : 18 বয়স : 38 লিঙ্গ : পুৰুষ	BSW1345024 ফটো উপলব্ধ	63 নাম : যমুনা বড়ো স্বামীৰ নাম: ধন মনী ডেকা ঘৰ নং : 18 বয়স : 36 লিঙ্গ : মহিলা	BSW0353896 ফটো উপলব্ধ
64 নাম : বতেশ্বৰ ৰাভা পিতাৰ নাম: আহিলা ৰাভা ঘৰ নং : 15 বয়স : 75 লিঙ্গ : পুৰুষ	BSW1345035 ফটো উপলব্ধ	65 নাম : কবি ৰাম বড়ো পিতাৰ নাম: নাওন বড়ো ঘৰ নং : 15 বয়স : 53 লিঙ্গ : পুৰুষ	BSW1592912 ফটো উপলব্ধ	66 নাম : মনীষা বড়ো স্বামীৰ নাম: কবিৰাম বড়ো ঘৰ নং : 15 বয়স : 41 লিঙ্গ : মহিলা	BSW1593131 ফটো উপলব্ধ
67 নাম : মুকুন্দ ৰাভা পিতাৰ নাম: বতেশ্বৰ ৰাভা ঘৰ নং : 15 বয়স : 38 লিঙ্গ : পুৰুষ	BSW1345057 ফটো উপলব্ধ	68 নাম : মৃদলা বাগলাৰী স্বামীৰ নাম: মুকুন্দ ৰাভা ঘৰ নং : 15 বয়স : 31 লিঙ্গ : মহিলা	BSW0459636 ফটো উপলব্ধ	69 নাম : কুঞ্জ দাস স্বামীৰ নাম: মনোজ দাস ঘৰ নং : 15 বয়স : 30 লিঙ্গ : মহিলা	BSW0205062 ফটো উপলব্ধ
70 নাম : শিবম বড়ো পিতাৰ নাম: কবি ৰাম বড়ো ঘৰ নং : 15 বয়স : 19 লিঙ্গ : পুৰুষ	QBH0128645 ফটো উপলব্ধ	71 নাম : দীপাংকৰ ৰাভা পিতাৰ নাম: যোগেন চন্দ্ৰ ৰাভা ঘৰ নং : 15 বয়স : 30 লিঙ্গ : পুৰুষ	BSW0199216 ফটো উপলব্ধ	72 নাম : পুষ্পা শইকীয়া স্বামীৰ নাম: হৰেন শইকীয়া ঘৰ নং : 15 বয়স : 47 লিঙ্গ : মহিলা	BSW0198606 ফটো উপলব্ধ
73 নাম : নীলমণি ৰাভা পিতাৰ নাম: গনপতি ৰাভা ঘৰ নং : 15 বয়স : 53 লিঙ্গ : পুৰুষ	QBH0086199 ফটো উপলব্ধ	74 নাম : বিনীতা ৰাভা স্বামীৰ নাম: নীলমণি ৰাভা ঘৰ নং : 15 বয়স : 41 লিঙ্গ : মহিলা	QBH0086207 ফটো উপলব্ধ	75 নাম : হৰেন শইকীয়া পিতাৰ নাম: নবিন শইকীয়া ঘৰ নং : 15 বয়স : 53 লিঙ্গ : পুৰুষ	BSW0198549 ফটো উপলব্ধ
76 নাম : বিটপন শৰণীয়া পিতাৰ নাম: হৰেন শৰণীয়া ঘৰ নং : 15 বয়স : 25 লিঙ্গ : পুৰুষ	BSW0299131 ফটো উপলব্ধ	77 নাম : কংকন ৰাভা পিতাৰ নাম: যোগেন চন্দ্ৰ ৰাভা ঘৰ নং : 15 বয়স : 20 লিঙ্গ : পুৰুষ	QBH0005124 ফটো উপলব্ধ	78 নাম : লন্দা ৰাম বড়ো পিতাৰ নাম: কান্দুৰা বড়ো ঘৰ নং : 15 বয়স : 60 লিঙ্গ : পুৰুষ	BSW1345080 ফটো উপলব্ধ
79 নাম : দেবী বড়ো স্বামীৰ নাম: লান্দাৰাম বড়ো ঘৰ নং : 15 বয়স : 51 লিঙ্গ : মহিলা	BSW1345091 ফটো উপলব্ধ	80 নাম : যোগেন চন্দ্ৰ ৰাভা পিতাৰ নাম: বতেশ্বৰ ৰাভা ঘৰ নং : 15 বয়স : 50 লিঙ্গ : পুৰুষ	BSW1345068 ফটো উপলব্ধ	81 নাম : ধনশ্ৰী বসুমতাৰী স্বামীৰ নাম: যোগেন চন্দ্ৰ ৰাভা ঘৰ নং : 15 বয়স : 45 লিঙ্গ : মহিলা	BSW1345079 ফটো উপলব্ধ
82 নাম : নৰেন্দ্ৰ বড়ো পিতাৰ নাম: চেনীৰাম বড়ো ঘৰ নং : 15 বয়স : 57 লিঙ্গ : পুৰুষ	BSW1345115 ফটো উপলব্ধ	83 নাম : কামিনী বাগলাৰী স্বামীৰ নাম: নৰেন্দ্ৰ বড়ো ঘৰ নং : 15 বয়স : 53 লিঙ্গ : মহিলা	BSW1345126 ফটো উপলব্ধ	84 নাম : দীপক বড়ো পিতাৰ নাম: দেবেন্দ্ৰ নাথ বড়ো ঘৰ নং : 15 বয়স : 47 লিঙ্গ : পুৰুষ	BSW1345137 ফটো উপলব্ধ
85 নাম : অনিমা বড়ো স্বামীৰ নাম: দীপক বড়ো ঘৰ নং : 15 বয়স : 42 লিঙ্গ : মহিলা	BSW1345148 ফটো উপলব্ধ	86 নাম : বহুশ্ৰী বড়ো পিতাৰ নাম: গোবিন্দ বড়ো ঘৰ নং : 15 বয়স : 25 লিঙ্গ : পুৰুষ	BSW0353441 ফটো উপলব্ধ	87 নাম : জয় দেব বড়ো পিতাৰ নাম: লেন্ডা ৰাম বড়ো ঘৰ নং : 15 বয়স : 25 লিঙ্গ : পুৰুষ	BSW0387159 ফটো উপলব্ধ
88 নাম : গোবিন্দ বড়ো পিতাৰ নাম: শনিৰাম বড়ো ঘৰ নং : 15 বয়স : 54 লিঙ্গ : পুৰুষ	BSW1345159 ফটো উপলব্ধ	89 নাম : চুবনশ্ৰী বড়ো স্বামীৰ নাম: গোবিন্দ বড়ো ঘৰ নং : 15 বয়স : 48 লিঙ্গ : মহিলা	BSW1345160 ফটো উপলব্ধ	90 নাম : খানেশ্বৰী বড়ো স্বামীৰ নাম: দেবেন্দ্ৰ নাথ বড়ো ঘৰ নং : 15 বয়স : 70 লিঙ্গ : মহিলা	BSW1345182 ফটো উপলব্ধ



91 নাম : গীতা বড়ো পিতাৰ নাম: দেবেন্দ্ৰ নাথ বড়ো ঘৰ নং : ১৭ বয়স : 41 লিঙ্গ : মহিলা	BSW1345193 ফটো উপলব্ধ	92 নাম : নিৰঞ্জন বড়ো পিতাৰ নাম: মহেন্দ্ৰ বড়ো ঘৰ নং : ১৭ ক বয়স : 39 লিঙ্গ : পুৰুষ	BSW0354092 ফটো উপলব্ধ	93 নাম : সোসিল দাস পিতাৰ নাম: বসন্ত দাস ঘৰ নং : ১৮ বয়স : 64 লিঙ্গ : পুৰুষ	BSW1345206 ফটো উপলব্ধ
94 নাম : ধীৰেন দাস পিতাৰ নাম: বসন্ত দাস ঘৰ নং : ১৮ বয়স : 57 লিঙ্গ : পুৰুষ	BSW1345228 ফটো উপলব্ধ	95 নাম : বিসকা দাস স্বামীৰ নাম: সোসিল দাস ঘৰ নং : ১৮ বয়স : 54 লিঙ্গ : মহিলা	BSW1345217 ফটো উপলব্ধ	96 নাম : ত্ৰৈলোক্য দাস পিতাৰ নাম: সুশীল দাস ঘৰ নং : ১৮ বয়স : 36 লিঙ্গ : পুৰুষ	BSW1345240 ফটো উপলব্ধ
97 নাম : তপন দাস পিতাৰ নাম: শশীৰ দাস ঘৰ নং : ১৮ বয়স : 34 লিঙ্গ : পুৰুষ	BSW0009026 ফটো উপলব্ধ	98 নাম : ফুলমোতী দাস স্বামীৰ নাম: ত্ৰৈলোক্য দাস ঘৰ নং : ১৮ বয়স : 32 লিঙ্গ : মহিলা	BSW0051508 ফটো উপলব্ধ	99 নাম : ডুলী দাস স্বামীৰ নাম: ধীৰেন দাস ঘৰ নং : ১৮ বয়স : 31 লিঙ্গ : মহিলা	BSW0009028 ফটো উপলব্ধ
100 নাম : টপ দাস পিতাৰ নাম: সুশীল দাস ঘৰ নং : ১৮ বয়স : 31 লিঙ্গ : পুৰুষ	BSW0009029 ফটো উপলব্ধ	101 নাম : বিজয় দাস পিতাৰ নাম: বাৰ্জেন দাস ঘৰ নং : ২১ বয়স : 55 লিঙ্গ : পুৰুষ	BSW1345262 ফটো উপলব্ধ	102 নাম : ছবিতা দাস স্বামীৰ নাম: বিজয় দাস ঘৰ নং : ২১ বয়স : 38 লিঙ্গ : মহিলা	BSW0065409 ফটো উপলব্ধ
S 103 নাম : জিতেন সূত্ৰধৰ পিতাৰ নাম: বৃষ্টি সূত্ৰধৰ ঘৰ নং : 21 বয়স : 85 লিঙ্গ : পুৰুষ	BSW1345273 ফটো উপলব্ধ	104 নাম : গোবিন্দ সূত্ৰধৰ পিতাৰ নাম: বাষ্টি সূত্ৰধৰ ঘৰ নং : 21 বয়স : 32 লিঙ্গ : পুৰুষ	BSW1592967 ফটো উপলব্ধ	S 105 নাম : মাজনী ডেকা সূত্ৰধৰ স্বামীৰ নাম: জিতেন সূত্ৰধৰ ঘৰ নং : 21 বয়স : 24 লিঙ্গ : মহিলা	QBH0014894 ফটো উপলব্ধ
106 নাম : অঞ্জলী দাস পিতাৰ নাম: বিজয় দাস ঘৰ নং : 21 বয়স : 20 লিঙ্গ : মহিলা	QBH0138271 ফটো উপলব্ধ	107 নাম : নিৰপমা বড়ো স্বামীৰ নাম: উমেশ চন্দ্ৰ বড়ো ঘৰ নং : ২৩ বয়স : 52 লিঙ্গ : মহিলা	BSW1345295 ফটো উপলব্ধ	108 নাম : গুঠাল বড়ো পিতাৰ নাম: উমেশ চন্দ্ৰ বড়ো ঘৰ নং : ২৩ বয়স : 34 লিঙ্গ : পুৰুষ	BSW0009031 ফটো উপলব্ধ
109 নাম : দিপিকা দাস স্বামীৰ নাম: স্বপন দাস ঘৰ নং : 24 বয়স : 47 লিঙ্গ : মহিলা	QBH0145466 ফটো উপলব্ধ	110 নাম : স্মিতা বৈশ্য স্বামীৰ নাম: নয়ন মণি বৈশ্য ঘৰ নং : 24 বয়স : 28 লিঙ্গ : মহিলা	BSW3858701 ফটো উপলব্ধ	111 নাম : উৎপল দাস পিতাৰ নাম: স্বপন দাস ঘৰ নং : 24 বয়স : 23 লিঙ্গ : পুৰুষ	QBH0171777 ফটো উপলব্ধ
112 নাম : গোপাল দাস পিতাৰ নাম: জিতেন্দ্ৰ দাস ঘৰ নং : ২৫ বয়স : 47 লিঙ্গ : পুৰুষ	BSW1345342 ফটো উপলব্ধ	113 নাম : বিংকু দাস স্বামীৰ নাম: গোপাল দাস ঘৰ নং : ২৫ বয়স : 41 লিঙ্গ : মহিলা	BSW1345353 ফটো উপলব্ধ	114 নাম : জয়পাল দাস পিতাৰ নাম: জিতেন্দ্ৰ দাস ঘৰ নং : ২৫ বয়স : 41 লিঙ্গ : পুৰুষ	BSW1345320 ফটো উপলব্ধ
115 নাম : তপসা দাস স্বামীৰ নাম: জয়পাল দাস ঘৰ নং : ২৫ বয়স : 30 লিঙ্গ : মহিলা	BSW0009033 ফটো উপলব্ধ	116 নাম : বিকী দাস পিতাৰ নাম: গোপাল দাস ঘৰ নং : 25 বয়স : 19 লিঙ্গ : পুৰুষ	QBH0113902 ফটো উপলব্ধ	S 117 নাম : দেবজিত সূত্ৰধৰ পিতাৰ নাম: প্ৰফুল্ল সূত্ৰধৰ ঘৰ নং : 26 বয়স : 85 লিঙ্গ : পুৰুষ	BSW1593006 ফটো উপলব্ধ
S 118 নাম : ক্ষীৰত সূত্ৰধৰ পিতাৰ নাম: প্ৰফুল্ল সূত্ৰধৰ ঘৰ নং : ২৬ বয়স : 34 লিঙ্গ : পুৰুষ	BSW0204412 ফটো উপলব্ধ	S 119 নাম : ডিমেশ্বৰ সূত্ৰধৰ পিতাৰ নাম: প্ৰফুল্ল সূত্ৰধৰ ঘৰ নং : 26 বয়স : 31 লিঙ্গ : পুৰুষ	BSW0204420 ফটো উপলব্ধ	S 120 নাম : বুল সূত্ৰধৰ স্বামীৰ নাম: দেৱজিত সূত্ৰধৰ ঘৰ নং : 26 বয়স : 29 লিঙ্গ : মহিলা	BSW1592990 ফটো উপলব্ধ



121 নাম : দীপজ্যোতি দাস স্বামীৰ নাম: তপন দাস ঘৰ নং : 26 বয়স : 27 লিঙ্গ : মহিলা	QBH0109488 ফটো উপলব্ধ	122 নাম : হৰিসুন্দৰ মণ্ডল পিতাৰ নাম: বমেশ মণ্ডল ঘৰ নং : 29 বয়স : 80 লিঙ্গ : পুৰুষ	BSW1345364 ফটো উপলব্ধ	123 নাম : পদী মণ্ডল স্বামীৰ নাম: হৰিসুন্দৰ মণ্ডল ঘৰ নং : 29 বয়স : 68 লিঙ্গ : মহিলা	BSW1345375 ফটো উপলব্ধ
124 নাম : মায়াবানী মণ্ডল পিতাৰ নাম: হৰিসুন্দৰ মণ্ডল ঘৰ নং : 29 বয়স : 47 লিঙ্গ : মহিলা	BSW1345386 ফটো উপলব্ধ	125 নাম : আনন্দ মণ্ডল পিতাৰ নাম: হৰিসুন্দৰ মণ্ডল ঘৰ নং : 29 বয়স : 43 লিঙ্গ : পুৰুষ	BSW1345400 ফটো উপলব্ধ	126 নাম : সৰোজিনী মণ্ডল পিতাৰ নাম: হৰিসুন্দৰ মণ্ডল ঘৰ নং : 29 বয়স : 40 লিঙ্গ : মহিলা	BSW1345397 ফটো উপলব্ধ
127 নাম : সুশান্ত মণ্ডল পিতাৰ নাম: হৰিসুন্দৰ মণ্ডল ঘৰ নং : 29 বয়স : 34 লিঙ্গ : পুৰুষ	BSW0009034 ফটো উপলব্ধ	128 নাম : প্ৰিয়তমা মণ্ডল স্বামীৰ নাম: আনন্দ মণ্ডল ঘৰ নং : 29 বয়স : 32 লিঙ্গ : মহিলা	BSW0081919 ফটো উপলব্ধ	129 নাম : ৰশ্মি ৰানী বিশ্বাস স্বামীৰ নাম: সুশান্ত মণ্ডল ঘৰ নং : 27 বয়স : 26 লিঙ্গ : মহিলা	QBH0013151 ফটো উপলব্ধ
130 নাম : মাধবি মণ্ডল মাতৃৰ নাম: সৰোজিনী মণ্ডল ঘৰ নং : 29 বয়স : 24 লিঙ্গ : মহিলা	BSW0516393 ফটো উপলব্ধ	131 নাম : পূৰ্ণিমা লহকৰ স্বামীৰ নাম: ধনেশ্বৰ লহকৰ ঘৰ নং : 28 বয়স : 70 লিঙ্গ : মহিলা	BSW1345411 ফটো উপলব্ধ	132 নাম : বুবুল লহকৰ পিতাৰ নাম: ধনেশ্বৰ লহকৰ ঘৰ নং : 28 বয়স : 46 লিঙ্গ : পুৰুষ	BSW1345444 ফটো উপলব্ধ
133 নাম : দীপ্তি লহকৰ স্বামীৰ নাম: সোনকন লহকৰ ঘৰ নং : 28 বয়স : 45 লিঙ্গ : মহিলা	BSW1345433 ফটো উপলব্ধ	134 নাম : প্ৰাঞ্জল লহকৰ পিতাৰ নাম: ধনেশ্বৰ লহকৰ ঘৰ নং : 28 বয়স : 42 লিঙ্গ : পুৰুষ	BSW1345455 ফটো উপলব্ধ	135 নাম : পৰেশ লহকৰ পিতাৰ নাম: ধনেশ্বৰ লহকৰ ঘৰ নং : 28 বয়স : 40 লিঙ্গ : পুৰুষ	BSW1345477 ফটো উপলব্ধ
136 নাম : নীত মনি লহকৰ স্বামীৰ নাম: প্ৰাঞ্জল লহকৰ ঘৰ নং : 28 বয়স : 31 লিঙ্গ : মহিলা	BSW0298620 ফটো উপলব্ধ	137 নাম : পায়েল লহকৰ স্বামীৰ নাম: বুবুল লহকৰ ঘৰ নং : 28 বয়স : 30 লিঙ্গ : মহিলা	BSW0083709 ফটো উপলব্ধ	138 নাম : চিমা দাস লহকৰ স্বামীৰ নাম: পৰেশ লহকৰ ঘৰ নং : 28 বয়স : 26 লিঙ্গ : মহিলা	BSW0298745 ফটো উপলব্ধ
139 নাম : দিব্যজ্যোতি লহকৰ পিতাৰ নাম: সোনকন লহকৰ ঘৰ নং : 28 বয়স : 23 লিঙ্গ : পুৰুষ	BSW0459289 ফটো উপলব্ধ	140 নাম : হিয়ামণি লহকৰ পিতাৰ নাম: সোনকন লহকৰ ঘৰ নং : 28 বয়স : 19 লিঙ্গ : মহিলা	QBH0139329 ফটো উপলব্ধ	#2 141 নাম : সোনেশ্বৰ লহকৰ পিতাৰ নাম: ৰামেশ্বৰ লহকৰ ঘৰ নং : 28 বয়স : 65 লিঙ্গ : পুৰুষ	BSW1345488 ফটো উপলব্ধ
142 নাম : ৰীতামনি দাস স্বামীৰ নাম: পিংকু দাস ঘৰ নং : 29 বয়স : 43 লিঙ্গ : মহিলা	QBH0083105 ফটো উপলব্ধ	S 143 নাম : ধনেশ্ব সূত্ৰধৰ পিতাৰ নাম: নৰেন সূত্ৰধৰ ঘৰ নং : 29 বয়স : 87 লিঙ্গ : পুৰুষ	BSW0205112 ফটো উপলব্ধ	# 144 নাম : বিনীতা চুতীয়া স্বামীৰ নাম: প্ৰসান্ত চুতীয়া ঘৰ নং : 29 বয়স : 35 লিঙ্গ : মহিলা	BSW1345513 ফটো উপলব্ধ
145 নাম : ভানু দাস পিতাৰ নাম: হৰেকৃষ্ণ দাস ঘৰ নং : 29 বয়স : 35 লিঙ্গ : পুৰুষ	BSW0009035 ফটো উপলব্ধ	146 নাম : চুমি বড়ো স্বামীৰ নাম: নবজিত বড়ো ঘৰ নং : 30 বয়স : 34 লিঙ্গ : মহিলা	BSW0583252 ফটো উপলব্ধ	147 নাম : বেণকা বড়ো স্বামীৰ নাম: ধীৰেন বড়ো ঘৰ নং : 30 বয়স : 31 লিঙ্গ : মহিলা	BSW0462515 ফটো উপলব্ধ
148 নাম : ভৱানী সূত্ৰধৰ স্বামীৰ নাম: মনু সূত্ৰধৰ ঘৰ নং : 31 বয়স : 31 লিঙ্গ : মহিলা	BSW1593039 ফটো উপলব্ধ	149 নাম : কেবেন বড়ো পিতাৰ নাম: সূৰ্য্য বড়ো ঘৰ নং : 32 বয়স : 62 লিঙ্গ : পুৰুষ	BSW1345524 ফটো উপলব্ধ	150 নাম : আনালী বালা বড়ো স্বামীৰ নাম: কেবেন বড়ো ঘৰ নং : 32 বয়স : 59 লিঙ্গ : মহিলা	BSW1345535 ফটো উপলব্ধ



151 নাম : প্রফুল্ল বড়ো পিতাৰ নাম: কেবেন বড়ো ঘৰ নং : ৩২ বয়স : 42 লিঙ্গ : পুৰুষ	BSW1345546 ফটো উপলব্ধ	152 নাম : গীতা বড়ো স্বামীৰ নাম: প্রফুল্ল বড়ো ঘৰ নং : ৩২ বয়স : 42 লিঙ্গ : মহিলা	BSW1345579 ফটো উপলব্ধ	153 নাম : বনজিত বড়ো পিতাৰ নাম: কেবেন বড়ো ঘৰ নং : ৩২ বয়স : 38 লিঙ্গ : পুৰুষ	BSW1345568 ফটো উপলব্ধ
154 নাম : বিনী বড়ো স্বামীৰ নাম: চানী বড়ো ঘৰ নং : ৩২ক বয়স : 39 লিঙ্গ : মহিলা	BSW0298885 ফটো উপলব্ধ	155 নাম : মেলেবালা বৰো স্বামীৰ নাম: লাবন্য. কুমাৰ বড়ো ঘৰ নং : ৩২ক বয়স : 63 লিঙ্গ : মহিলা	BSW1345591 ফটো উপলব্ধ	156 নাম : চানী বড়ো পিতাৰ নাম: লাবন্য. কুমাৰ বড়ো ঘৰ নং : ৩২ক বয়স : 46 লিঙ্গ : পুৰুষ	BSW1345604 ফটো উপলব্ধ
157 নাম : বুনীলা বড়ো পিতাৰ নাম: লাবন্য. কুমাৰ বড়ো ঘৰ নং : ৩২ক বয়স : 41 লিঙ্গ : মহিলা	BSW1345615 ফটো উপলব্ধ	158 নাম : মনোৰমা দাস মেধি স্বামীৰ নাম: উপেন দাস ঘৰ নং : ৩৩ বয়স : 74 লিঙ্গ : মহিলা	BSW1345648 ফটো উপলব্ধ	159 নাম : হিমাদ্রী চুতিয়া স্বামীৰ নাম: অংগশিখৰ দাস ঘৰ নং : ৩৩ বয়স : 44 লিঙ্গ : মহিলা	BSW0092106 ফটো উপলব্ধ
160 নাম : অংগশিখৰ দাস পিতাৰ নাম: উপেন দাস ঘৰ নং : ৩৩ বয়স : 43 লিঙ্গ : পুৰুষ	BSW1345659 ফটো উপলব্ধ	161 নাম : অনিতা ৰাভা দাস স্বামীৰ নাম: বিনয় দাস ঘৰ নং : 33 বয়স : 37 লিঙ্গ : মহিলা	BSW0092239 ফটো উপলব্ধ	162 নাম : অভিজিৎ চক্ৰবৰ্তী পিতাৰ নাম: মায়াময় চক্ৰবৰ্তী ঘৰ নং : ৩৩ক বয়স : 50 লিঙ্গ : পুৰুষ	BSW0313346 ফটো উপলব্ধ
163 নাম : মৌসমী চক্ৰবৰ্তী পিতাৰ নাম: অভিজিৎ চক্ৰবৰ্তী ঘৰ নং : ৩৩ক বয়স : 47 লিঙ্গ : মহিলা	BSW0313379 ফটো উপলব্ধ	164 নাম : ভান ৰাভা স্বামীৰ নাম: নিৰঞ্জন ৰাভা ঘৰ নং : ৩৪ বয়স : 53 লিঙ্গ : মহিলা	BSW1593062 ফটো উপলব্ধ	165 নাম : হৰকান্ত দাস পিতাৰ নাম: বঙাল দৈমাৰী ঘৰ নং : ৩৫ বয়স : 85 লিঙ্গ : পুৰুষ	BSW1345660 ফটো উপলব্ধ
166 নাম : খঞ্জনা দাস স্বামীৰ নাম: হৰকান্ত দাস ঘৰ নং : ৩৫ বয়স : 67 লিঙ্গ : মহিলা	BSW1345671 ফটো উপলব্ধ	167 নাম : বিনোদ বড়ো পিতাৰ নাম: ভেবেলা বড়ো ঘৰ নং : ৩৫ বয়স : 52 লিঙ্গ : পুৰুষ	BSW1345706 ফটো উপলব্ধ	168 নাম : মৃগাংক ব্ৰহ্ম পিতাৰ নাম: হৰকান্ত দাস ঘৰ নং : ৩৫ বয়স : 48 লিঙ্গ : পুৰুষ	BSW1345682 ফটো উপলব্ধ
169 নাম : বনশ্ৰী হাজৰীকা স্বামীৰ নাম: মৃনাল দাস ঘৰ নং : ৩৫ বয়স : 37 লিঙ্গ : মহিলা	BSW009036 ফটো উপলব্ধ	170 নাম : মোহন দৈমাৰী পিতাৰ নাম: নবিন দৈমাৰী ঘৰ নং : ৩৬ বয়স : 42 লিঙ্গ : পুৰুষ	BSW0485680 ফটো উপলব্ধ	171 নাম : ক্ষুদিৰাম ডেকা পিতাৰ নাম: হেম চন্দ্ৰ ডেকা ঘৰ নং : ৩৬ বয়স : 65 লিঙ্গ : পুৰুষ	BSW1345717 ফটো উপলব্ধ
172 নাম : লীলি ডেকা স্বামীৰ নাম: ক্ষুদিৰাম ডেকা ঘৰ নং : ৩৬ বয়স : 58 লিঙ্গ : মহিলা	BSW1345728 ফটো উপলব্ধ	173 নাম : বৰ্ণালী ডেকা পিতাৰ নাম: ক্ষুদিৰাম ডেকা ঘৰ নং : ৩৬ বয়স : 40 লিঙ্গ : মহিলা	BSW1345739 ফটো উপলব্ধ	174 নাম : পল্লৱী ডেকা পিতাৰ নাম: ক্ষুদি ৰাম ডেকা ঘৰ নং : ৩৬ বয়স : 39 লিঙ্গ : মহিলা	BSW1356349 ফটো উপলব্ধ
175 নাম : কোণাল ডেকা পিতাৰ নাম: ক্ষুদি ৰাম ডেকা ঘৰ নং : 37 বয়স : 35 লিঙ্গ : পুৰুষ	BSW009037 ফটো উপলব্ধ	176 নাম : সুব্ৰজিত বড়ো পিতাৰ নাম: ৰমাকান্ত বড়ো ঘৰ নং : ৩৭ক বয়স : 28 লিঙ্গ : পুৰুষ	BSW0098137 ফটো উপলব্ধ	177 নাম : মানস জ্যোতি বড়ো পিতাৰ নাম: ৰমা কান্ত বড়ো ঘৰ নং : ৩৭ক বয়স : 25 লিঙ্গ : পুৰুষ	BSW0298422 ফটো উপলব্ধ
178 নাম : চোৰেন ৰাভা পিতাৰ নাম: শনিৰাম ৰাভা ঘৰ নং : ৩৭খ বয়স : 75 লিঙ্গ : পুৰুষ	BSW1592832 ফটো উপলব্ধ	179 নাম : ৰমাকান্ত বড়ো পিতাৰ নাম: বৈহাঙ বড়ো ঘৰ নং : ৩৭ক বয়স : 60 লিঙ্গ : পুৰুষ	BSW009038 ফটো উপলব্ধ	180 নাম : সুৰেন্দ্ৰ বসুমতাৰী পিতাৰ নাম: গাৰ্মন বসুমতাৰী ঘৰ নং : ৩৭খ বয়স : 58 লিঙ্গ : পুৰুষ	BSW1592821 ফটো উপলব্ধ



181 নাম : জোনালী বড়ো স্বামীৰ নাম : বমাকান্ত বড়ো ঘৰ নং : ৩৭ক বয়স : 53 লিঙ্গ : মহিলা	BSW0009039 ফটো উপলব্ধ	182 নাম : দৈমথি বসুমতাৰী স্বামীৰ নাম : সৰ্বেশ্বৰ বসুমতাৰী ঘৰ নং : ৩৭খ বয়স : 43 লিঙ্গ : মহিলা	BSW1604893 ফটো উপলব্ধ	183 নাম : মনালিছা ৰাভা পিতাৰ নাম : নিবাৰন ৰাভা ঘৰ নং : 38 বয়স : 31 লিঙ্গ : মহিলা	BSW0186593 ফটো উপলব্ধ
184 নাম : মামণি মহলীয়া স্বামীৰ নাম : পংকজ মহলীয়া ঘৰ নং : 38 বয়স : 31 লিঙ্গ : মহিলা	BSW1592956 ফটো উপলব্ধ	185 নাম : বিজমনি চৌধুৰী স্বামীৰ নাম : দিলিপ চৌধুৰী ঘৰ নং : 38ক বয়স : 38 লিঙ্গ : মহিলা	BSW0217083 ফটো উপলব্ধ	186 নাম : দণ্ড বৰুৱা পিতাৰ নাম : নাজিৰ বৰুৱা ঘৰ নং : 8০ বয়স : 62 লিঙ্গ : পুৰুষ	BSW1345762 ফটো উপলব্ধ
187 নাম : নীৰ বৰুৱা স্বামীৰ নাম : দণ্ড বৰুৱা ঘৰ নং : 8০ বয়স : 55 লিঙ্গ : মহিলা	BSW1345773 ফটো উপলব্ধ	188 নাম : পুনিল বৰুৱা পিতাৰ নাম : নাজিৰ বৰুৱা ঘৰ নং : 8০ বয়স : 46 লিঙ্গ : পুৰুষ	BSW1345808 ফটো উপলব্ধ	189 নাম : গীতা বৰুৱা স্বামীৰ নাম : দুৰ্গেশ্বৰ বৰুৱা ঘৰ নং : 8০ বয়স : 45 লিঙ্গ : মহিলা	BSW1345795 ফটো উপলব্ধ
190 নাম : সৰুকণ বৰুৱা পিতাৰ নাম : নাজিৰ বৰুৱা ঘৰ নং : 8০ বয়স : 41 লিঙ্গ : পুৰুষ	BSW1345819 ফটো উপলব্ধ	191 নাম : অনিতা বৰুৱা স্বামীৰ নাম : সৰুকন বৰুৱা ঘৰ নং : 8০ বয়স : 37 লিঙ্গ : মহিলা	BSW1592865 ফটো উপলব্ধ	S 192 নাম : পল্লবী দাস স্বামীৰ নাম : ৰাজীৱ দাস ঘৰ নং : 40 বয়স : 37 লিঙ্গ : মহিলা	BSW0009040 ফটো উপলব্ধ
193 নাম : প্ৰিওমা দৈমাৰী পিতাৰ নাম : খোলা দৈমাৰী ঘৰ নং : 40 বয়স : 20 লিঙ্গ : মহিলা	QBH0115543 ফটো উপলব্ধ	R 194 নাম : কছমা দৈমাৰী পিতাৰ নাম : ৰবি ৰাম দৈমাৰী ঘৰ নং : 8০খ বয়স : 28 লিঙ্গ : মহিলা	BSW0298364 ফটো উপলব্ধ	195 নাম : জ্ঞানদীপ দৈমাৰী পিতাৰ নাম : ৰবিৰাম দৈমাৰী ঘৰ নং : 8০খ বয়স : 26 লিঙ্গ : পুৰুষ	BSW0298984 ফটো উপলব্ধ
196 নাম : সন্তোষ কুমাৰ গুপ্তা পিতাৰ নাম : হৰি শঙ্কৰ গুপ্তা ঘৰ নং : 8০খ বয়স : 46 লিঙ্গ : পুৰুষ	BSW0259176 ফটো উপলব্ধ	197 নাম : গীতা গুপ্তা স্বামীৰ নাম : সন্তোষকুমাৰ গুপ্তা ঘৰ নং : 8০খ বয়স : 44 লিঙ্গ : মহিলা	BSW0441063 ফটো উপলব্ধ	198 নাম : প্ৰিয়াংগু কুমাৰ গুপ্তা পিতাৰ নাম : সন্তোষ কুমাৰ গুপ্তা ঘৰ নং : 8০খ বয়স : 22 লিঙ্গ : পুৰুষ	BSW0537621 ফটো উপলব্ধ
199 নাম : খোলা দৈমাৰী পিতাৰ নাম : বাপুৰাম দৈমাৰী ঘৰ নং : 8০ক বয়স : 61 লিঙ্গ : পুৰুষ	BSW1345820 ফটো উপলব্ধ	R 200 নাম : ৰবিৰাম দৈমাৰী পিতাৰ নাম : চিমন দৈমাৰী ঘৰ নং : 8০খ বয়স : 58 লিঙ্গ : পুৰুষ	BSW1345842 ফটো উপলব্ধ	201 নাম : ৰঞ্জিতা বড়ো স্বামীৰ নাম : খোলা দৈমাৰী ঘৰ নং : 8০ক বয়স : 56 লিঙ্গ : মহিলা	BSW1345831 ফটো উপলব্ধ
R 202 নাম : চানচুমে দৈমাৰী পিতাৰ নাম : ৰবিৰাম দৈমাৰী ঘৰ নং : 8০খ বয়স : 82 লিঙ্গ : মহিলা	BSW1356372 ফটো উপলব্ধ	203 নাম : মীৰা বৰুৱা স্বামীৰ নাম : কুলেশ্বৰ বৰুৱা ঘৰ নং : 8১ বয়স : 55 লিঙ্গ : মহিলা	BSW1345875 ফটো উপলব্ধ	204 নাম : পাৰ্থজ্যোতী বৰুৱা পিতাৰ নাম : কুলেশ্বৰ বৰুৱা ঘৰ নং : 8১ বয়স : 26 লিঙ্গ : পুৰুষ	BSW0298380 ফটো উপলব্ধ
205 নাম : নগেন বৰুৱা পিতাৰ নাম : গন্তীৰ বৰুৱা ঘৰ নং : 8২ বয়স : 68 লিঙ্গ : পুৰুষ	BSW1345886 ফটো উপলব্ধ	206 নাম : ভূমিতা বৰুৱা স্বামীৰ নাম : নগেন বৰুৱা ঘৰ নং : 8২ বয়স : 58 লিঙ্গ : মহিলা	BSW1345897 ফটো উপলব্ধ	207 নাম : ছৈলেন বৰুৱা পিতাৰ নাম : নগেন বৰুৱা ঘৰ নং : 8২ বয়স : 30 লিঙ্গ : পুৰুষ	BSW1604906 ফটো উপলব্ধ
208 নাম : কল্যাণী বৰুৱা পিতাৰ নাম : প্ৰমোদ কলিতা ঘৰ নং : 8২ বয়স : 28 লিঙ্গ : মহিলা	BSW0205070 ফটো উপলব্ধ	209 নাম : চিন্ময়ী কোঁৱৰ পিতাৰ নাম : লক্ষী কান্ত কোঁৱৰ ঘৰ নং : 42 বয়স : 28 লিঙ্গ : মহিলা	BSW0184531 ফটো উপলব্ধ	210 নাম : বিপুল বৰুৱা পিতাৰ নাম : কমি বৰুৱা ঘৰ নং : 8২ক বয়স : 36 লিঙ্গ : পুৰুষ	BSW1356236 ফটো উপলব্ধ



# 211 নাম : দিপিকা বৰুৱা পিতাৰ নাম: কামি বৰুৱা ঘৰ নং : ৪২ক বয়স : 33 লিঙ্গ : মহিলা	BSW0009041 ফটো উপলব্ধ	212 নাম : ৰূপেশ্বৰী বৰুৱা স্বামীৰ নাম: কামিৰাম বৰুৱা ঘৰ নং : ৪৩ বয়স : 65 লিঙ্গ : মহিলা	BSW1345911 ফটো উপলব্ধ	213 নাম : কৃপাল চন্দ্ৰ ব্ৰহ্ম পিতাৰ নাম: শুকুৰা কছাৰী ঘৰ নং : ৪৪ বয়স : 58 লিঙ্গ : পুৰুষ	BSW1345922 ফটো উপলব্ধ
214 নাম : অনু কছাৰী স্বামীৰ নাম: কৃপাল চন্দ্ৰ ব্ৰহ্ম ঘৰ নং : ৪৪ বয়স : 52 লিঙ্গ : মহিলা	BSW1345933 ফটো উপলব্ধ	215 নাম : ৰুমী নাথ স্বামীৰ নাম: ৰবিন্দ্ৰ নাথ ঘৰ নং : ৪৪ বয়স : 37 লিঙ্গ : মহিলা	BSW1593142 ফটো উপলব্ধ	216 নাম : মৃগয় ব্ৰহ্ম পিতাৰ নাম: কৃপাল চন্দ্ৰ ব্ৰহ্ম ঘৰ নং : ৪৪ বয়স : 23 লিঙ্গ : পুৰুষ	BSW0473256 ফটো উপলব্ধ
217 নাম : মহিলা ডেকা স্বামীৰ নাম: লক্ষী ডেকা ঘৰ নং : ৪৫ বয়স : 72 লিঙ্গ : মহিলা	BSW1345944 ফটো উপলব্ধ	218 নাম : নৰ্মদা ডেকা পিতাৰ নাম: লক্ষী ডেকা ঘৰ নং : ৪৫ বয়স : 54 লিঙ্গ : মহিলা	BSW1345955 ফটো উপলব্ধ	R 219 নাম : নিলুতপল ৰাজবংশী মাতৃৰ নাম: নিলক্ষী ডেকা ঘৰ নং : ৪৫ বয়স : ৪7 লিঙ্গ : পুৰুষ	BSW1345966 ফটো উপলব্ধ
220 নাম : ৰিংকু দাস পাঠক স্বামীৰ নাম: সঞ্জয় পাঠক ঘৰ নং : ৪৬ বয়স : 42 লিঙ্গ : মহিলা	BSW1345977 ফটো উপলব্ধ	221 নাম : বীনা দত্ত বৰুৱা স্বামীৰ নাম: হেমেন বৰুৱা ঘৰ নং : ৪৪ বয়স : 50 লিঙ্গ : মহিলা	BSW3875523 ফটো উপলব্ধ	222 নাম : নয়ন মনি বৈশ্য পিতাৰ নাম: অমৃত বৈশ্য ঘৰ নং : ৪৬ বয়স : 38 লিঙ্গ : পুৰুষ	BSW1346005 ফটো উপলব্ধ
223 নাম : মুকন্দ স্বৰ্গীয়াৰী পিতাৰ নাম: ৰমেশ স্বৰ্গীয়াৰী ঘৰ নং : ৪৬গ বয়স : 26 লিঙ্গ : পুৰুষ	BSW0353920 ফটো উপলব্ধ	224 নাম : দেবেশ্বৰী ডেকা স্বামীৰ নাম: অনিল ডেকা ঘৰ নং : ৪৬ক বয়স : 55 লিঙ্গ : মহিলা	BSW0353433 ফটো উপলব্ধ	225 নাম : দুৰ্লভ ডেকা পিতাৰ নাম: অনিল ডেকা ঘৰ নং : ৪৬ক বয়স : 34 লিঙ্গ : মহিলা	BSW0353482 ফটো উপলব্ধ
226 নাম : মাঘোৱা ৰাভা পিতাৰ নাম: গুহা ৰাভা ঘৰ নং : ৪৬খ বয়স : 56 লিঙ্গ : পুৰুষ	BSW1346050 ফটো উপলব্ধ	227 নাম : ৰাজদীপ ডেকা পিতাৰ নাম: জগত ডেকা ঘৰ নং : ৪৬ক বয়স : 45 লিঙ্গ : পুৰুষ	BSW1346038 ফটো উপলব্ধ	228 নাম : ৰুমী ডেকা স্বামীৰ নাম: ৰাজদীপ ডেকা ঘৰ নং : ৪৬ক বয়স : 42 লিঙ্গ : মহিলা	BSW1346049 ফটো উপলব্ধ
229 নাম : বিফলা ৰাভা স্বামীৰ নাম: মাঘোৱা ৰাভা ঘৰ নং : ৪৬খ বয়স : 39 লিঙ্গ : মহিলা	BSW1346061 ফটো উপলব্ধ	230 নাম : গীতা স্বৰ্গীয়াৰী স্বামীৰ নাম: ৰমেশ স্বৰ্গীয়াৰী ঘৰ নং : ৪৬গ বয়স : 32 লিঙ্গ : মহিলা	BSW0009043 ফটো উপলব্ধ	231 নাম : সাবিত্ৰী ডেকা পিতাৰ নাম: মজুৰা ডেকা ঘৰ নং : ৫২ বয়স : 62 লিঙ্গ : মহিলা	BSW1346072 ফটো উপলব্ধ
S 232 নাম : চয়নিকা ডেকা স্বামীৰ নাম: প্ৰসন্ন ডেকা ঘৰ নং : ৫২ বয়স : ৪1 লিঙ্গ : মহিলা	BSW0204362 ফটো উপলব্ধ	233 নাম : লক্ষজিত নাথ ডেকা পিতাৰ নাম: জিতেন্দ্ৰ নাথ ডেকা ঘৰ নং : ৫৩ বয়স : 40 লিঙ্গ : পুৰুষ	BSW0186031 ফটো উপলব্ধ	S 234 নাম : বকুল পৰীয়া পিতাৰ নাম: ৰঞ্জিত পৰীয়া ঘৰ নং : ৫৪ বয়স : ৪1 লিঙ্গ : পুৰুষ	BSW1593051 ফটো উপলব্ধ
235 নাম : বিতোপন কুমাৰ ডেকা পিতাৰ নাম: উপেন্দ্ৰ কুমাৰ ডেকা ঘৰ নং : ৫৪ বয়স : 31 লিঙ্গ : পুৰুষ	BSW1593175 ফটো উপলব্ধ	R 236 নাম : ৰিতা পৰিষা অন্যান্য: বকুল পৰিষা ঘৰ নং : ৫৪ বয়স : 29 লিঙ্গ : পুৰুষ	BSW0560979 ফটো উপলব্ধ	237 নাম : অলিম্পিয়া দৈমাৰী পিতাৰ নাম: প্ৰসেন দৈমাৰী ঘৰ নং : ৫৪ বয়স : 24 লিঙ্গ : পুৰুষ	BSW0496711 ফটো উপলব্ধ
238 নাম : দীপা বড়ো স্বামীৰ নাম: দুৰ্গা বড়ো ঘৰ নং : ৫৪গ বয়স : 58 লিঙ্গ : মহিলা	BSW1346083 ফটো উপলব্ধ	239 নাম : প্ৰসেন দৈমাৰী পিতাৰ নাম: জখৰীয়া দৈমাৰী ঘৰ নং : ৫৪ঘ বয়স : 56 লিঙ্গ : পুৰুষ	BSW1356269 ফটো উপলব্ধ	240 নাম : বিমলা খাখলাৰী স্বামীৰ নাম: প্ৰসেন দৈমাৰী ঘৰ নং : ৫৪ঘ বয়স : 50 লিঙ্গ : মহিলা	BSW0009044 ফটো উপলব্ধ



241 নাম : শিবানী ডে স্বামীৰ নাম: অভয় কুমাৰ ডে ঘৰ নং : ৫৫ বয়স : 71 লিঙ্গ : মহিলা	BSW0487827 ফটো উপলব্ধ	242 নাম : উপেন ডেকা পিতাৰ নাম: লক্ষী ডেকা ঘৰ নং : ৫৫ বয়স : 65 লিঙ্গ : পুৰুষ	BSW1346094 ফটো উপলব্ধ	243 নাম : সাবিত্ৰী ডেকা স্বামীৰ নাম: উপেন ডেকা ঘৰ নং : ৫৫ বয়স : 55 লিঙ্গ : মহিলা	BSW1346107 ফটো উপলব্ধ
244 নাম : সুনিতা ডেকা স্বামীৰ নাম: উদয় ডেকা ঘৰ নং : ৫৫ বয়স : 39 লিঙ্গ : মহিলা	BSW0380824 ফটো উপলব্ধ	245 নাম : জিতু ডেকা পিতাৰ নাম: উপেন ডেকা ঘৰ নং : ৫৫ বয়স : 32 লিঙ্গ : পুৰুষ	BSW1346118 ফটো উপলব্ধ	246 নাম : জিপি মুণি বৰা স্বামীৰ নাম: জিতু ডেকা ঘৰ নং : ৫৫ বয়স : 30 লিঙ্গ : মহিলা	BSW0450452 ফটো উপলব্ধ
247 নাম : নিকুঞ্জ বড়ো পিতাৰ নাম: অম্বিকা বড়ো ঘৰ নং : ৫৫ বয়স : 24 লিঙ্গ : পুৰুষ	BSW0447300 ফটো উপলব্ধ	248 নাম : নিচা মনি বনিয়া স্বামীৰ নাম: ডিম্পল ডেকা ঘৰ নং : ৫৫ বয়স : 22 লিঙ্গ : মহিলা	BSW3898897 ফটো উপলব্ধ	249 নাম : পিনাকী মেধি পিতাৰ নাম: বিপিন চন্দ্ৰ মেধি ঘৰ নং : ৫৫ বয়স : 21 লিঙ্গ : মহিলা	BSW3882396 ফটো উপলব্ধ
250 নাম : অংকিতা দৈমাৰী পিতাৰ নাম: অজিত কুমাৰ দৈমাৰী ঘৰ নং : ৫৫ এ বয়স : 19 লিঙ্গ : মহিলা	QBH0152678 ফটো উপলব্ধ	251 নাম : প্ৰিয়ংকা ডেকা পিতাৰ নাম: উপেন ডেকা ঘৰ নং : ৫৫খ বয়স : 30 লিঙ্গ : মহিলা	BSW0274449 ফটো উপলব্ধ	252 নাম : মাধুৰী ডেকা স্বামীৰ নাম: হেম ডেকা ঘৰ নং : ৫৫ চ বয়স : 55 লিঙ্গ : মহিলা	BSW0353623 ফটো উপলব্ধ
253 নাম : উদয় ডেকা পিতাৰ নাম: হেম ডেকা ঘৰ নং : ৫৫ চ বয়স : 33 লিঙ্গ : পুৰুষ	BSW0353326 ফটো উপলব্ধ	254 নাম : অহল্যা বড়ো পিতাৰ নাম: অম্বিকা বড়ো ঘৰ নং : ৫৫গ বয়স : 27 লিঙ্গ : মহিলা	BSW0204404 ফটো উপলব্ধ	255 নাম : কবিতা বড়ো স্বামীৰ নাম: অজিত কুমাৰ দৈমাৰী ঘৰ নং : ৫৫ক বয়স : 54 লিঙ্গ : মহিলা	BSW0299081 ফটো উপলব্ধ
256 নাম : নৱজিত ৰাভা পিতাৰ নাম: অতুল ৰাভা ঘৰ নং : ৫৫ঙ বয়স : 24 লিঙ্গ : পুৰুষ	BSW0430603 ফটো উপলব্ধ	257 নাম : অম্বিকা বড়ো পিতাৰ নাম: শ্যাম্বৰ বড়ো ঘৰ নং : ৫৫গ বয়স : 59 লিঙ্গ : পুৰুষ	BSW1346174 ফটো উপলব্ধ	258 নাম : অতুল ৰাভা পিতাৰ নাম: পদোৰাম ৰাভা ঘৰ নং : ৫৫ঙ বয়স : 57 লিঙ্গ : পুৰুষ	BSW1346210 ফটো উপলব্ধ
259 নাম : মীৰা দৈমাৰী পিতাৰ নাম: ফাৰুৱেল দৈমাৰী ঘৰ নং : ৫৫ক বয়স : 57 লিঙ্গ : মহিলা	BSW1346129 ফটো উপলব্ধ	260 নাম : উপেন ডেকা পিতাৰ নাম: বংশী ডেকা ঘৰ নং : ৫৫ঘ বয়স : 53 লিঙ্গ : পুৰুষ	BSW1346196 ফটো উপলব্ধ	261 নাম : বিপিন চন্দ্ৰ মেধি পিতাৰ নাম: ইলা কান্ত মেধি ঘৰ নং : ৫৫চ বয়স : 52 লিঙ্গ : পুৰুষ	BSW0009045 ফটো উপলব্ধ
262 নাম : শকুন্তলা দাস মেধি স্বামীৰ নাম: বিপিন চন্দ্ৰ মেধি ঘৰ নং : ৫৫ক বয়স : 49 লিঙ্গ : মহিলা	BSW0009046 ফটো উপলব্ধ	263 নাম : অজিত কুমাৰ দৈমাৰী পিতাৰ নাম: ফাৰুৱেল দৈমাৰী ঘৰ নং : ৫৫ক বয়স : 49 লিঙ্গ : পুৰুষ	BSW1346130 ফটো উপলব্ধ	264 নাম : সৰলা বড়ো স্বামীৰ নাম: অম্বিকা বড়ো ঘৰ নং : ৫৫গ বয়স : 48 লিঙ্গ : মহিলা	BSW1346185 ফটো উপলব্ধ
265 নাম : ৰঞ্জ ৰাভা স্বামীৰ নাম: অতুল ৰাভা ঘৰ নং : ৫৫ঙ বয়স : 46 লিঙ্গ : মহিলা	BSW1346221 ফটো উপলব্ধ	266 নাম : সাবিতা ডেকা স্বামীৰ নাম: উপেন ডেকা ঘৰ নং : ৫৫ঘ বয়স : 43 লিঙ্গ : মহিলা	BSW1346209 ফটো উপলব্ধ	267 নাম : ডিম্পল ডেকা পিতাৰ নাম: উপেন ডেকা ঘৰ নং : ৫৫ঘ বয়স : 30 লিঙ্গ : পুৰুষ	BSW1356941 ফটো উপলব্ধ
268 নাম : দিপক ডেকা পিতাৰ নাম: হেম ডেকা ঘৰ নং : ৫৫চ বয়স : 30 লিঙ্গ : পুৰুষ	BSW1592843 ফটো উপলব্ধ	269 নাম : হীৰামনি পাঠক স্বামীৰ নাম: ৰজনী পাঠক ঘৰ নং : ৫৬ বয়স : 60 লিঙ্গ : মহিলা	BSW1346232 ফটো উপলব্ধ	270 নাম : নৰেন্দ্ৰ বনিয়া পিতাৰ নাম: ৰমা বনিয়া ঘৰ নং : ৫৬ বয়স : 52 লিঙ্গ : পুৰুষ	BSW1346254 ফটো উপলব্ধ



271 নাম : বনজিত পাঠক পিতাৰ নাম: বজনী পাঠক ঘৰ নং : ৫৬ বয়স : 41 লিঙ্গ : পুৰুষ	BSW1346243 ফটো উপলব্ধ	S 272 নাম : দীপেন ডেকা পিতাৰ নাম: কুশেশ্বৰ ডেকা ঘৰ নং : ৫৬ বয়স : 38 লিঙ্গ : পুৰুষ	BSW1593120 ফটো উপলব্ধ	273 নাম : বীজ শইকীয়া পাঠক স্বামীৰ নাম: বনজিত পাঠক ঘৰ নং : ৫৬ বয়স : 37 লিঙ্গ : মহিলা	BSW0126409 ফটো উপলব্ধ
274 নাম : গিৰিশ চন্দ্ৰ ৰাভা পিতাৰ নাম: পতিৰাম ৰাভা ঘৰ নং : ৫৬ বয়স : 34 লিঙ্গ : পুৰুষ	BSW1346265 ফটো উপলব্ধ	275 নাম : নমিতা পাঠক স্বামীৰ নাম: কুলজিত পাঠক ঘৰ নং : ৫৬ বয়স : 33 লিঙ্গ : মহিলা	BSW0126466 ফটো উপলব্ধ	276 নাম : চন্দ্ৰমা ৰাভা স্বামীৰ নাম: গিৰিশ চন্দ্ৰ ৰাভা ঘৰ নং : ৫৬ বয়স : 33 লিঙ্গ : মহিলা	QBH0150110 ফটো উপলব্ধ
277 নাম : বিপ্ৰাই খুংগুৰ দৈমাৰী পিতাৰ নাম: ফৰসু খুংগুৰ দৈমাৰী ঘৰ নং : ৫৬ক বয়স : 31 লিঙ্গ : পুৰুষ	BSW0009047 ফটো উপলব্ধ	278 নাম : লীনাত্ৰী বনিয়া পিতাৰ নাম: নৰেন্দ্ৰ বনিয়া ঘৰ নং : ৫৬ বয়স : 30 লিঙ্গ : মহিলা	BSW1592854 ফটো উপলব্ধ	279 নাম : সুস্মিতা দৈমাৰী পিতাৰ নাম: ফৌৰচাউ খুংগুৰ দৈমাৰী ঘৰ নং : ৫৬ বয়স : 25 লিঙ্গ : মহিলা	BSW0298232 ফটো উপলব্ধ
280 নাম : মনীশা পাঠক স্বামীৰ নাম: নবজিত পাঠক ঘৰ নং : ৫৬ বয়স : 25 লিঙ্গ : মহিলা	BSW0380717 ফটো উপলব্ধ	281 নাম : লবজিত ৰাভা পিতাৰ নাম: পতিৰাম ৰাভা ঘৰ নং : ৫৬খ বয়স : 29 লিঙ্গ : পুৰুষ	BSW0126888 ফটো উপলব্ধ	# 282 নাম : বিনিতা ৰাভা স্বামীৰ নাম: লবজিত ৰাভা ঘৰ নং : 56খ বয়স : 26 লিঙ্গ : মহিলা	BSW0359455 ফটো উপলব্ধ
283 নাম : বিজিত কুমাৰ বৰুৱা পিতাৰ নাম: মণিৰাম বৰুৱা ঘৰ নং : ৫৬৮ বয়স : 29 লিঙ্গ : পুৰুষ	BSW0298521 ফটো উপলব্ধ	284 নাম : ৰোমিয় খাখলাৰী পিতাৰ নাম: শুকুৰাম খাখলাৰী ঘৰ নং : ৫৬গ বয়স : 68 লিঙ্গ : পুৰুষ	BSW1346323 ফটো উপলব্ধ	285 নাম : জিনাৰাম ৰাভা পিতাৰ নাম: বেহেলা ৰাভা ঘৰ নং : ৫৬ঘ বয়স : 68 লিঙ্গ : পুৰুষ	BSW1346378 ফটো উপলব্ধ
286 নাম : মনিৰাম বৰুৱা পিতাৰ নাম: কপূৰ বৰুৱা ঘৰ নং : ৫৬৮ বয়স : 65 লিঙ্গ : পুৰুষ	BSW1346390 ফটো উপলব্ধ	287 নাম : পতি ৰাম ৰাভা পিতাৰ নাম: কাশীৰাম ৰাভা ঘৰ নং : ৫৬খ বয়স : 62 লিঙ্গ : পুৰুষ	BSW1346298 ফটো উপলব্ধ	E 288 নাম : বীণা দৈমাৰী স্বামীৰ নাম: ৰোমিয় খাখলাৰী ঘৰ নং : ৫৬গ বয়স : 59 লিঙ্গ : মহিলা	BSW1346334 ফটো উপলব্ধ
289 নাম : কশল্যা বৰুৱা স্বামীৰ নাম: মনিৰাম বৰুৱা ঘৰ নং : ৫৬৮ বয়স : 55 লিঙ্গ : মহিলা	BSW1346403 ফটো উপলব্ধ	290 নাম : ভাৰতী ৰাভা স্বামীৰ নাম: পতিৰাম ৰাভা ঘৰ নং : ৫৬খ বয়স : 54 লিঙ্গ : মহিলা	BSW1346301 ফটো উপলব্ধ	291 নাম : লিনা নাৰ্জাৰী স্বামীৰ নাম: ফৌৰচাউখুংগুৰ দৈমাৰী ঘৰ নং : ৫৬ক বয়স : 54 লিঙ্গ : মহিলা	BSW1346287 ফটো উপলব্ধ
292 নাম : ফৌৰচাউখুংগুৰ দৈমাৰী পিতাৰ নাম: আজাদ দৈমাৰী ঘৰ নং : ৫৬ক বয়স : 50 লিঙ্গ : পুৰুষ	BSW1346276 ফটো উপলব্ধ	293 নাম : মিন বনিয়া স্বামীৰ নাম: নৰেন্দ্ৰ বনিয়া ঘৰ নং : ৫৬ঙ বয়স : 46 লিঙ্গ : মহিলা	BSW1346389 ফটো উপলব্ধ	294 নাম : মণ্টেকু খাখলাৰী পিতাৰ নাম: ৰোমিয় খাখলাৰী ঘৰ নং : ৫৬গ বয়স : 40 লিঙ্গ : পুৰুষ	BSW1346345 ফটো উপলব্ধ
295 নাম : বিদ্যাসাগৰ খাখলাৰী পিতাৰ নাম: ৰোমিয় খাখলাৰী ঘৰ নং : ৫৬গ বয়স : 38 লিঙ্গ : পুৰুষ	BSW1346356 ফটো উপলব্ধ	296 নাম : ভাৰত ৰাভা পিতাৰ নাম: বেচাৰাম ৰাভা ঘৰ নং : ৬০ বয়স : 60 লিঙ্গ : পুৰুষ	BSW1346425 ফটো উপলব্ধ	297 নাম : টেমাই ৰাভা স্বামীৰ নাম: ভাৰত ৰাভা ঘৰ নং : ৬০ বয়স : 55 লিঙ্গ : মহিলা	BSW1346436 ফটো উপলব্ধ
298 নাম : হেমলতা ৰাভা স্বামীৰ নাম: ভাৰত ৰাভা ঘৰ নং : ৬০ বয়স : 42 লিঙ্গ : মহিলা	BSW1346447 ফটো উপলব্ধ	299 নাম : অনজনা বড়ো স্বামীৰ নাম: জেৰটা বড়ো ঘৰ নং : ৬০ বয়স : 37 লিঙ্গ : মহিলা	BSW0498295 ফটো উপলব্ধ	300 নাম : মাধবি ৰাভা স্বামীৰ নাম: জগদিশ ৰাভা ঘৰ নং : ৬০ বয়স : 35 লিঙ্গ : মহিলা	BSW0473942 ফটো উপলব্ধ



301 নাম : জগদীশ ৰাভা পিতাৰ নাম: ভাৰত ৰাভা ঘৰ নং : ৬০ বয়স : 27 লিঙ্গ : পুৰুষ	BSW0314237 ফটো উপলব্ধ	302 নাম : টিংকুমণি নেওগ ডেকা স্বামীৰ নাম: গোলাপ ডেকা ঘৰ নং : ৬২ বয়স : 39 লিঙ্গ : মহিলা	BSW0504464 ফটো উপলব্ধ	303 নাম : ববি ৰাভা স্বামীৰ নাম: দিগন্ত ডেকা ঘৰ নং : ৬২ বয়স : 31 লিঙ্গ : মহিলা	BSW0572800 ফটো উপলব্ধ
304 নাম : ভাৰতী বৈশ্য, বড়ো স্বামীৰ নাম: বৰ্ণজিত বড়ো ঘৰ নং : ৬২ বয়স : 41 লিঙ্গ : মহিলা	BSW1346458 ফটো উপলব্ধ	305 নাম : মোহন বৰুৱা পিতাৰ নাম: পতিৰাম বৰুৱা ঘৰ নং : ৬৩ বয়স : 60 লিঙ্গ : পুৰুষ	BSW1346469 ফটো উপলব্ধ	306 নাম : অনিতা দত্ত স্বামীৰ নাম: লহিত দত্ত ঘৰ নং : ৬৩ বয়স : 41 লিঙ্গ : মহিলা	BSW0336214 ফটো উপলব্ধ
307 নাম : ডিম্বেশ্বৰ বৰুৱা পিতাৰ নাম: মোহন বৰুৱা ঘৰ নং : ৬৩ বয়স : 38 লিঙ্গ : পুৰুষ	BSW1346470 ফটো উপলব্ধ	308 নাম : পিংকু বৰুৱা পিতাৰ নাম: মোহন বৰুৱা ঘৰ নং : ৬৩ বয়স : 35 লিঙ্গ : পুৰুষ	BSW1346481 ফটো উপলব্ধ	309 নাম : ধৰিত্ৰী বৰুৱা পিতাৰ নাম: মোহন বৰুৱা ঘৰ নং : ৬৩ বয়স : 29 লিঙ্গ : মহিলা	BSW0353946 ফটো উপলব্ধ
310 নাম : পীয়ুষ কে মাধৱন পিতাৰ নাম: সুৰেন্দ্ৰন কে এম ঘৰ নং : ৬৩ ক বয়স : 24 লিঙ্গ : পুৰুষ	BSW0415604 ফটো উপলব্ধ	311 নাম : সুৰেন্দ্ৰন কে এম পিতাৰ নাম: মাধৱন কে এম ঘৰ নং : ৬৩ ক বয়স : 55 লিঙ্গ : পুৰুষ	BSW1592898 ফটো উপলব্ধ	312 নাম : দুৰ্গেশ্বৰ দৈমাৰী স্বামীৰ নাম: সুৰেন্দ্ৰন কে এম ঘৰ নং : ৬৩ ক বয়স : 49 লিঙ্গ : মহিলা	BSW1592901 ফটো উপলব্ধ
313 নাম : গঙ্গা ৰাম নাথ পিতাৰ নাম: ৰত্নেশ্বৰ নাথ ঘৰ নং : ৬৩ গ বয়স : 58 লিঙ্গ : পুৰুষ	BSW1356407 ফটো উপলব্ধ	314 নাম : দিলীপ শৰ্মা পিতাৰ নাম: ফুকন শৰ্মা ঘৰ নং : ৬৩ খ বয়স : 57 লিঙ্গ : পুৰুষ	BSW1346505 ফটো উপলব্ধ	315 নাম : ভূমিতা পাটৱাৰী স্বামীৰ নাম: অনন্ত পাটৱাৰী ঘৰ নং : ৬৩ ক বয়স : 56 লিঙ্গ : মহিলা	BSW1346492 ফটো উপলব্ধ
316 নাম : বিনিতা দেৱী স্বামীৰ নাম: গঙ্গা ৰাম নাথ ঘৰ নং : ৬৩ ঘ বয়স : 51 লিঙ্গ : মহিলা	BSW0009048 ফটো উপলব্ধ	317 নাম : নবনিতা শৰ্মা স্বামীৰ নাম: দিলীপ শৰ্মা ঘৰ নং : ৬৩ খ বয়স : 48 লিঙ্গ : মহিলা	BSW1346516 ফটো উপলব্ধ	318 নাম : গীতা শৰ্মা স্বামীৰ নাম: দিলীপ শৰ্মা ঘৰ নং : ৬৩ খ বয়স : 46 লিঙ্গ : মহিলা	BSW1346527 ফটো উপলব্ধ
319 নাম : সীমান্ত নাথ পিতাৰ নাম: গংগা ৰাম নাথ ঘৰ নং : ৬৩ গ বয়স : 29 লিঙ্গ : পুৰুষ	BSW1604917 ফটো উপলব্ধ	320 নাম : গৌতম বড়ো পিতাৰ নাম: অনন্ত বড়ো ঘৰ নং : ৬৪ বয়স : 21 লিঙ্গ : পুৰুষ	BSW3859006 ফটো উপলব্ধ	321 নাম : ত্ৰীনিতি দৈমাৰী পিতাৰ নাম: প্ৰসেন দৈমাৰী ঘৰ নং : ৫৪ ঘ বয়স : 27 লিঙ্গ : মহিলা	BSW0353425 ফটো উপলব্ধ
322 নাম : ভগবতী দাস স্বামীৰ নাম: হৰেন দাস ঘৰ নং : ৬৫ বয়স : 59 লিঙ্গ : মহিলা	BSW1346550 ফটো উপলব্ধ	323 নাম : মৃত্যঞ্জয় দাস পিতাৰ নাম: হৰেন দাস ঘৰ নং : ৬৫ বয়স : 39 লিঙ্গ : পুৰুষ	BSW1346561 ফটো উপলব্ধ	#2 324 নাম : তৰুলতা শইকীয়া নাথ স্বামীৰ নাম: মল্লু নাথ ঘৰ নং : 65 বয়স : 39 লিঙ্গ : মহিলা	BSW0205021 ফটো উপলব্ধ
325 নাম : ডিম্পল কুমাৰ দাস পিতাৰ নাম: হৰেন দাস ঘৰ নং : ৬৫ বয়স : 38 লিঙ্গ : পুৰুষ	BSW1346572 ফটো উপলব্ধ	S 326 নাম : শ্ৰেয়ালী দাস পিতাৰ নাম: হৰেন দাস ঘৰ নং : ৬৫ বয়স : 34 লিঙ্গ : মহিলা	BSW1356952 ফটো উপলব্ধ	S 327 নাম : অৰনিমা চহৰীয়া স্বামীৰ নাম: ৰমেন নাথ ঘৰ নং : 65 বয়স : 33 লিঙ্গ : মহিলা	BSW0204354 ফটো উপলব্ধ
328 নাম : গিৰিশ দাস পিতাৰ নাম: ভবা নন্দ দাস ঘৰ নং : ৬৭ বয়স : 60 লিঙ্গ : পুৰুষ	BSW1346583 ফটো উপলব্ধ	329 নাম : গঙ্গা দাস স্বামীৰ নাম: গিৰিশ দাস ঘৰ নং : ৬৭ বয়স : 52 লিঙ্গ : মহিলা	BSW1346594 ফটো উপলব্ধ	330 নাম : উতপল দাস পিতাৰ নাম: গিৰিশ দাস ঘৰ নং : ৬৭ বয়স : 36 লিঙ্গ : পুৰুষ	BSW0353391 ফটো উপলব্ধ



331	BSW0284646	ফটো উপলব্ধ	332	QBH0098400	ফটো উপলব্ধ	333	BSW0298943	ফটো উপলব্ধ
নাম : ধ্ৰুৱজ্যোতি দাস পিতাৰ নাম: গিৰিশ দাস ঘৰ নং : ৬৭ বয়স : 31 লিঙ্গ : পুৰুষ			নাম : বিটু দাস পিতাৰ নাম: গিৰিশ দাস ঘৰ নং : 67 বয়স : 29 লিঙ্গ : পুৰুষ			নাম : পূৰী শৰ্মা পিতাৰ নাম: ভূষণ শৰ্মা ঘৰ নং : ৬৭ক বয়স : 26 লিঙ্গ : মহিলা		
334	BSW8540758	ফটো উপলব্ধ	335	BSW8540769	ফটো উপলব্ধ	336	BSW1346618	ফটো উপলব্ধ
নাম : দীপালি ডেকা স্বামীৰ নাম: হেমচন্দ্ৰ ডেকা ঘৰ নং : 68 বয়স : 60 লিঙ্গ : মহিলা			নাম : অনিন্দিতা ডেকা পিতাৰ নাম: হেমচন্দ্ৰ ডেকা ঘৰ নং : 68 বয়স : 30 লিঙ্গ : মহিলা			নাম : ডেকাৰাম কোচ পিতাৰ নাম: বহুৰাম কোচ ঘৰ নং : ৭০ বয়স : 86 লিঙ্গ : পুৰুষ		
337	BSW1346629	ফটো উপলব্ধ	338	BSW0009050	ফটো উপলব্ধ	339	BSW1346630	ফটো উপলব্ধ
নাম : ননী বৰুৱা স্বামীৰ নাম: ডেকা ৰাম কোচ ঘৰ নং : ৭০ বয়স : 70 লিঙ্গ : মহিলা			নাম : প্ৰণীতা বড়ো স্বামীৰ নাম: নৱ কুমাৰ শৰ্মা ঘৰ নং : ৭০ক বয়স : 59 লিঙ্গ : মহিলা			নাম : ধৰ্মানন্দ ডেকা পিতাৰ নাম: ডেকা ৰাম কোঁচ ঘৰ নং : ৭০ বয়স : 44 লিঙ্গ : পুৰুষ		
340	BSW0542704	ফটো উপলব্ধ	341	BSW0287888	ফটো উপলব্ধ	342	BSW0009049	ফটো উপলব্ধ
নাম : মনজ্যোতি শৰ্মা পিতাৰ নাম: নৱ কুমাৰ শৰ্মা ঘৰ নং : ৭০ বয়স : 22 লিঙ্গ : পুৰুষ			নাম : ধ্যান জ্যোতি শৰ্মা পিতাৰ নাম: নৱ কুমাৰ শৰ্মা ঘৰ নং : ৭০ক বয়স : 29 লিঙ্গ : পুৰুষ			নাম : নৱ কুমাৰ শৰ্মা পিতাৰ নাম: হৰেন্দ্ৰ নাথ শৰ্মা ঘৰ নং : ৭০ক বয়স : 59 লিঙ্গ : পুৰুষ		
R 343	BSW1346663	ফটো উপলব্ধ	S 344	BSW1604951	ফটো উপলব্ধ	345	BSW0579706	ফটো উপলব্ধ
নাম : নিৰপমা চহৰীয়া পিতাৰ নাম: মদন চহৰীয়া ঘৰ নং : ৭১ বয়স : 83 লিঙ্গ : মহিলা			নাম : দ্বীপেন সত্ৰধৰ পিতাৰ নাম: বিষ্ণু ঘৰ নং : 71 বয়স : 126 লিঙ্গ : পুৰুষ			নাম : গীত মনি দেৱী স্বামীৰ নাম: দিলীপ কুমাৰ নাথ ঘৰ নং : ৭২ বয়স : 46 লিঙ্গ : মহিলা		
346	BSW0186601	ফটো উপলব্ধ	347	BSW0186684	ফটো উপলব্ধ	348	BSW1346696	ফটো উপলব্ধ
নাম : ভাস্কৰ চহৰীয়া পিতাৰ নাম: ভবেন চহৰীয়া ঘৰ নং : ৭২ বয়স : 27 লিঙ্গ : পুৰুষ			নাম : অসীম জ্যোতি নাথ পিতাৰ নাম: প্ৰবিন চন্দ্ৰ নাথ ঘৰ নং : 73 বয়স : 27 লিঙ্গ : পুৰুষ			নাম : হৰেশ্বৰী বৰুৱা পিতাৰ নাম: ঘটীৰ বৰুৱা ঘৰ নং : ৭৬ বয়স : 60 লিঙ্গ : মহিলা		
349	BSW1346709	ফটো উপলব্ধ	350	BSW1346685	ফটো উপলব্ধ	351	BSW1346721	ফটো উপলব্ধ
নাম : ৰতিকান্ত বৰুৱা পিতাৰ নাম: ঘনৰিষ বৰুৱা ঘৰ নং : ৭৬ বয়স : 48 লিঙ্গ : পুৰুষ			নাম : তৰুলতা বৰুৱা স্বামীৰ নাম: ৰমেশ বৰুৱা ঘৰ নং : ৭৬ বয়স : 48 লিঙ্গ : মহিলা			নাম : ৰমেন বৰুৱা পিতাৰ নাম: গংগীৰ বৰুৱা ঘৰ নং : ৭৬ বয়স : 45 লিঙ্গ : পুৰুষ		
352	BSW1346732	ফটো উপলব্ধ	353	BSW1346710	ফটো উপলব্ধ	#2 354	BSW0292037	ফটো উপলব্ধ
নাম : মাখন বৰুৱা পিতাৰ নাম: ঘটীৰ বৰুৱা ঘৰ নং : ৭৬ বয়স : 43 লিঙ্গ : পুৰুষ			নাম : বিজয়া বৰুৱা স্বামীৰ নাম: ৰতিকান্ত বৰুৱা ঘৰ নং : ৭৬ বয়স : 42 লিঙ্গ : মহিলা			নাম : অল্পনা বড়া বৰুৱা পিতাৰ নাম: ৰমেন বৰুৱা ঘৰ নং : ৭৬ বয়স : 38 লিঙ্গ : মহিলা		
355	BSW0292045	ফটো উপলব্ধ	S 356	BSW0186510	ফটো উপলব্ধ	357	BSW0298471	ফটো উপলব্ধ
নাম : উপমা ডেকা স্বামীৰ নাম: মাখন বৰুৱা ঘৰ নং : ৭৬ বয়স : 35 লিঙ্গ : মহিলা			নাম : মেঘজ্যোতি চহৰীয়া পিতাৰ নাম: বিপিন চহৰীয়া ঘৰ নং : ৭৬ বয়স : 28 লিঙ্গ : পুৰুষ			নাম : টুইংকল বৰুৱা মাতৃৰ নাম: তৰুলতা বৰুৱা ঘৰ নং : ৭৬ বয়স : 25 লিঙ্গ : মহিলা		
358	BSW0549550	ফটো উপলব্ধ	359	BSW0550160	ফটো উপলব্ধ	360	QBH0172403	ফটো উপলব্ধ
নাম : ঋত্বিক বৰুৱা পিতাৰ নাম: ৰমেশ বৰুৱা ঘৰ নং : 76 বয়স : 23 লিঙ্গ : পুৰুষ			নাম : কুইন বৰুৱা পিতাৰ নাম: ৰতিকান্ত বৰুৱা ঘৰ নং : 76 বয়স : 23 লিঙ্গ : মহিলা			নাম : বিপাশা বৰুৱা পিতাৰ নাম: ৰতিকান্ত বৰুৱা ঘৰ নং : 76 বয়স : 19 লিঙ্গ : মহিলা		



<p>E 361 BSW1346743</p> <p>নাম : হেমচন্দ্ৰ ডেকা পিতাৰ নাম: হেমচন্দ্ৰ ডেকা ঘৰ নং : ৭৯ বয়স : 68 লিঙ্গ : পুৰুষ</p> <p>ফটো উপলব্ধ</p>	<p>362 BSW1346754</p> <p>নাম : শৈব্যা ডেকা স্বামীৰ নাম: হেমচন্দ্ৰ ডেকা ঘৰ নং : ৭৯ বয়স : 62 লিঙ্গ : মহিলা</p> <p>ফটো উপলব্ধ</p>	<p>363 BSW1346776</p> <p>নাম : জয়ন্ত কুমাৰ ডেকা পিতাৰ নাম: হেমচন্দ্ৰ ডেকা ঘৰ নং : ৭৯ বয়স : 36 লিঙ্গ : পুৰুষ</p> <p>ফটো উপলব্ধ</p>
<p>364 BSW1346765</p> <p>নাম : কিশোৰ কুমাৰ ডেকা পিতাৰ নাম: হেমচন্দ্ৰ ডেকা ঘৰ নং : ৭৯ বয়স : 35 লিঙ্গ : পুৰুষ</p> <p>ফটো উপলব্ধ</p>	<p>S 365 BSW1346607</p> <p>নাম : গৌতম ৰাজবংশী পিতাৰ নাম: থানেশ্বৰ ৰাজবংশী ঘৰ নং : ৭৯ বয়স : 33 লিঙ্গ : পুৰুষ</p> <p>ফটো উপলব্ধ</p>	<p>366 BSW0353888</p> <p>নাম : লক্ষ্যজিত ডেকা পিতাৰ নাম: হেম চন্দ্ৰ ডেকা ঘৰ নং : ৭৯ বয়স : 25 লিঙ্গ : পুৰুষ</p> <p>ফটো উপলব্ধ</p>
<p>367 BSW0429308</p> <p>নাম : দিব্যজ্যোতি ৰাভা পিতাৰ নাম: নিবাবাম ৰাভা ঘৰ নং : ৮০ বয়স : 24 লিঙ্গ : পুৰুষ</p> <p>ফটো উপলব্ধ</p>	<p>D 368 BSW1346787</p> <p>নাম : চন্দন ঘোষ পিতাৰ নাম: মনোৰমা ঘোষ ঘৰ নং : ৮৩ বয়স : 68 লিঙ্গ : পুৰুষ</p> <p>ফটো উপলব্ধ</p>	<p>369 QBH0082610</p> <p>নাম : কমলা দত্ত পিতাৰ নাম: হৰেন্দ্ৰ ৰায় ঘৰ নং : 83 বয়স : 60 লিঙ্গ : মহিলা</p> <p>ফটো উপলব্ধ</p>
<p>D 370 BSW1346798</p> <p>নাম : সীতা ঘোষ স্বামীৰ নাম: চন্দন ঘোষ ঘৰ নং : ৮৩ বয়স : 58 লিঙ্গ : মহিলা</p> <p>ফটো উপলব্ধ</p>	<p># 371 BSW1592934</p> <p>নাম : বুলি সুএধৰ স্বামীৰ নাম: বাৰেন সুএধৰ ঘৰ নং : 105 বয়স : 43 লিঙ্গ : মহিলা</p> <p>ফটো উপলব্ধ</p>	<p>372 QBH0085522</p> <p>নাম : গৌতম দত্ত পিতাৰ নাম: গোপাল দত্ত ঘৰ নং : 83 বয়স : 42 লিঙ্গ : পুৰুষ</p> <p>ফটো উপলব্ধ</p>
<p>373 BSW0205104</p> <p>নাম : নমিতা দত্ত স্বামীৰ নাম: গৌতম দত্ত ঘৰ নং : ৮৩ বয়স : 35 লিঙ্গ : মহিলা</p> <p>ফটো উপলব্ধ</p>	<p>374 BSW0156828</p> <p>নাম : প্ৰদীপ দত্ত পিতাৰ নাম: গোপাল দত্ত ঘৰ নং : ৮৩ বয়স : 30 লিঙ্গ : পুৰুষ</p> <p>ফটো উপলব্ধ</p>	<p>375 BSW1346823</p> <p>নাম : গীতাৰানী ৰায় স্বামীৰ নাম: চন্দন ৰায় ঘৰ নং : ৮৪ বয়স : 59 লিঙ্গ : মহিলা</p> <p>ফটো উপলব্ধ</p>
<p>376 BSW1346834</p> <p>নাম : ইন্দ্ৰজিত ৰায় পিতাৰ নাম: চন্দন ৰায় ঘৰ নং : ৮৪ বয়স : 43 লিঙ্গ : পুৰুষ</p> <p>ফটো উপলব্ধ</p>	<p>377 BSW0157479</p> <p>নাম : ফুলমনি ৰায় স্বামীৰ নাম: ইন্দ্ৰজিত ৰায় ঘৰ নং : ৮৪ বয়স : 34 লিঙ্গ : মহিলা</p> <p>ফটো উপলব্ধ</p>	<p>378 BSW0009051</p> <p>নাম : শৰত মটক পিতাৰ নাম: শিবং মটক ঘৰ নং : ৮৪ক বয়স : 57 লিঙ্গ : পুৰুষ</p> <p>ফটো উপলব্ধ</p>
<p>379 BSW1346856</p> <p>নাম : শান্তিবালা দত্ত স্বামীৰ নাম: কমলেশ্বৰ দত্ত ঘৰ নং : ৮৫ বয়স : 76 লিঙ্গ : মহিলা</p> <p>ফটো উপলব্ধ</p>	<p>380 BSW0354019</p> <p>নাম : কৃষ্ণা কুমাৰী দত্ত পিতাৰ নাম: কমলেশ্বৰ দত্ত ঘৰ নং : ৮৫ বয়স : 54 লিঙ্গ : মহিলা</p> <p>ফটো উপলব্ধ</p>	<p>381 BSW1346903</p> <p>নাম : ফুন গগৈ ঠাকুৰীয়া স্বামীৰ নাম: উপেন ঠাকুৰীয়া ঘৰ নং : ৮৫ বয়স : 52 লিঙ্গ : মহিলা</p> <p>ফটো উপলব্ধ</p>
<p>382 BSW0354134</p> <p>নাম : ক্ষীৰোদ ঠাকুৰীয়া পিতাৰ নাম: উপেন কুমাৰ ঠাকুৰীয়া ঘৰ নং : ৮৫ বয়স : 32 লিঙ্গ : পুৰুষ</p> <p>ফটো উপলব্ধ</p>	<p>383 QBH0075242</p> <p>নাম : পৰিসাতা পৰাশৰ স্বামীৰ নাম: ক্ষীৰোদ ঠাকুৰীয়া ঘৰ নং : 85 বয়স : 32 লিঙ্গ : মহিলা</p> <p>ফটো উপলব্ধ</p>	<p>384 BSW0468611</p> <p>নাম : গৌৰিমা ঠাকুৰ পিতাৰ নাম: মহেন্দ্ৰ ঠাকুৰ ঘৰ নং : ৮৫ বয়স : 23 লিঙ্গ : মহিলা</p> <p>ফটো উপলব্ধ</p>
<p>385 BSW1346936</p> <p>নাম : আশ্বিকা ডেকা ঠাকুৰ পিতাৰ নাম: কেৰকটুৰা ডেকা ঘৰ নং : ৮৫খ বয়স : 54 লিঙ্গ : মহিলা</p> <p>ফটো উপলব্ধ</p>	<p>386 BSW1346925</p> <p>নাম : বীৰেন্দ্ৰ ঠাকুৰ পিতাৰ নাম: মহেন্দ্ৰ ঠাকুৰ ঘৰ নং : ৮৫খ বয়স : 41 লিঙ্গ : পুৰুষ</p> <p>ফটো উপলব্ধ</p>	<p>387 BSW1346914</p> <p>নাম : ৰসস্মিতা ঠাকুৰীয়া পিতাৰ নাম: উপেন ঠাকুৰীয়া ঘৰ নং : ৮৫ক বয়স : 35 লিঙ্গ : মহিলা</p> <p>ফটো উপলব্ধ</p>
<p>388 BSW1346970</p> <p>নাম : সজিত বাগ পিতাৰ নাম: এগনেচ বাগ ঘৰ নং : ৮৬ বয়স : 42 লিঙ্গ : পুৰুষ</p> <p>ফটো উপলব্ধ</p>	<p>389 BSW1346981</p> <p>নাম : চৰ্বিনা টোপ্প পিতাৰ নাম: এগনেচ বাগ ঘৰ নং : ৮৬ বয়স : 35 লিঙ্গ : মহিলা</p> <p>ফটো উপলব্ধ</p>	<p>390 BSW0009052</p> <p>নাম : খেৰিষ্টিনা টাৰ্কি বাগ স্বামীৰ নাম: সজিত বাগ ঘৰ নং : ৮৬ বয়স : 35 লিঙ্গ : মহিলা</p> <p>ফটো উপলব্ধ</p>



391 নাম : লুচিয়া লাক্ৰা অন্যান্য: সজিত বাগ ঘৰ নং : 86 বয়স : 23 লিঙ্গ : মহিলা	QBH0120295 ফটো উপলব্ধ	392 নাম : বীৰাজ কুমাৰ ডেকা পিতাৰ নাম: ডেকা ৰাম কোচ ঘৰ নং : 90 বয়স : 37 লিঙ্গ : পুৰুষ	BSW0353854 ফটো উপলব্ধ	393 নাম : কৃষ্ণা বিশ্বাস স্বামীৰ নাম: ক্ষিতীশ বিশ্বাস ঘৰ নং : 92 বয়স : 65 লিঙ্গ : মহিলা	BSW1347019 ফটো উপলব্ধ
394 নাম : মনোজ বিশ্বাস পিতাৰ নাম: ক্ষিতীশ বিশ্বাস ঘৰ নং : 92 বয়স : 34 লিঙ্গ : পুৰুষ	BSW1347020 ফটো উপলব্ধ	395 নাম : পাৰ্বতী দাস স্বামীৰ নাম: মনোজ বিশ্বাস ঘৰ নং : 92 বয়স : 29 লিঙ্গ : মহিলা	QBH0013169 ফটো উপলব্ধ	396 নাম : দিগদাৰ ৰাভা পিতাৰ নাম: পৰহু ৰাভা ঘৰ নং : 92 বয়স : 71 লিঙ্গ : পুৰুষ	BSW1347031 ফটো উপলব্ধ
# 397 নাম : উৎপল ডেকা পিতাৰ নাম: পিতাম্বৰ ডেকা ঘৰ নং : 95 বয়স : 31 লিঙ্গ : পুৰুষ	BSW0204271 ফটো উপলব্ধ	398 নাম : কাৰেবী ৰাভা পিতাৰ নাম: পিতাম্বৰ ৰাভা ঘৰ নং : 95 বয়স : 30 লিঙ্গ : মহিলা	BSW0204313 ফটো উপলব্ধ	399 নাম : পূৰ্বাশ্ৰী বনিয়া পিতাৰ নাম: নৰেন্দ্ৰ বনিয়া ঘৰ নং : 95 বয়স : 25 লিঙ্গ : মহিলা	BSW0463646 ফটো উপলব্ধ
400 নাম : নিশিলেখা বনিয়া পিতাৰ নাম: নৰেন্দ্ৰ বনিয়া ঘৰ নং : 95 বয়স : 24 লিঙ্গ : পুৰুষ	BSW0445007 ফটো উপলব্ধ	401 নাম : দুৰ্লভা বড়ো ডেকা স্বামীৰ নাম: বলেন ডেকা ঘৰ নং : 96 বয়স : 37 লিঙ্গ : মহিলা	BSW0204982 ফটো উপলব্ধ	402 নাম : ৰমা দাস পিতাৰ নাম: মহাবীৰ দাস ঘৰ নং : 97 বয়স : 52 লিঙ্গ : পুৰুষ	BSW0205385 ফটো উপলব্ধ
403 নাম : বিনিতা চলিহা দাস স্বামীৰ নাম: ৰমা দাস ঘৰ নং : 97 বয়স : 38 লিঙ্গ : মহিলা	BSW0017327 ফটো উপলব্ধ	404 নাম : প্ৰনিতা ডেকা স্বামীৰ নাম: কমলা ডেকা ঘৰ নং : 98 বয়স : 37 লিঙ্গ : মহিলা	BSW1347097 ফটো উপলব্ধ	S 405 নাম : কুহিতা কাঠাৰ ডেকা স্বামীৰ নাম: হৰেন ডেকা ঘৰ নং : 98 বয়স : 34 লিঙ্গ : মহিলা	BSW1592945 ফটো উপলব্ধ
406 নাম : শ্ৰেয়ালী তেৰনপী স্বামীৰ নাম: জিতু মনি ডেকা ঘৰ নং : 98 বয়স : 33 লিঙ্গ : মহিলা	QBH0013011 ফটো উপলব্ধ	407 নাম : জিতু ৰাভা পিতাৰ নাম: হিতেশ ৰাভা ঘৰ নং : 103 বয়স : 31 লিঙ্গ : পুৰুষ	BSW1593095 ফটো উপলব্ধ	408 নাম : দাউহাৰ বড়ো পিতাৰ নাম: ভাৰত বড়ো ঘৰ নং : 104 বয়স : 27 লিঙ্গ : পুৰুষ	BSW0185421 ফটো উপলব্ধ
S 409 নাম : ৰাতুল সুব্ৰধৰ পিতাৰ নাম: বিপুল সুব্ৰধৰ ঘৰ নং : 106 বয়স : 31 লিঙ্গ : মহিলা	BSW0204842 ফটো উপলব্ধ	S 410 নাম : অজয় সুব্ৰধৰ পিতাৰ নাম: বিপুল সুব্ৰধৰ ঘৰ নং : 106 বয়স : 29 লিঙ্গ : পুৰুষ	BSW0204883 ফটো উপলব্ধ	411 নাম : দিবাকৰ দাস পিতাৰ নাম: মুকুনা দাস ঘৰ নং : 108 বয়স : 40 লিঙ্গ : পুৰুষ	BSW0549055 ফটো উপলব্ধ
412 নাম : বিনা দাস স্বামীৰ নাম: দিবাকৰ দাস ঘৰ নং : 108 বয়স : 30 লিঙ্গ : মহিলা	BSW0535591 ফটো উপলব্ধ	413 নাম : ললিতা দাস স্বামীৰ নাম: মিতুন দাস ঘৰ নং : 108 বয়স : 29 লিঙ্গ : মহিলা	BSW0008847 ফটো উপলব্ধ	S 414 নাম : নিজেইম বড়ো পিতাৰ নাম: অনিল কুমাৰ বড়ো ঘৰ নং : 108 বয়স : 28 লিঙ্গ : পুৰুষ	BSW0185330 ফটো উপলব্ধ
415 নাম : মধুস্মিতা ভূঞা স্বামীৰ নাম: গৌৰাঙ্গ দাস ঘৰ নং : 108 বয়স : 27 লিঙ্গ : মহিলা	CFN0543868 ফটো উপলব্ধ	416 নাম : অৰ্চনা দাস স্বামীৰ নাম: বলোৰাম দাস ঘৰ নং : 108 বয়স : 57 লিঙ্গ : মহিলা	BSW0204255 ফটো উপলব্ধ	417 নাম : বলৰাম দাস পিতাৰ নাম: দেবেন্দ্ৰ দাস ঘৰ নং : 108 বয়স : 59 লিঙ্গ : পুৰুষ	BSW0353763 ফটো উপলব্ধ
418 নাম : মিতুন দাস পিতাৰ নাম: বলৰাম দাস ঘৰ নং : 108 বয়স : 33 লিঙ্গ : পুৰুষ	BSW0353706 ফটো উপলব্ধ	419 নাম : গৌৰাংগ দাস পিতাৰ নাম: বলৰাম দাস ঘৰ নং : 108 বয়স : 32 লিঙ্গ : পুৰুষ	BSW1356907 ফটো উপলব্ধ	S 420 নাম : অমিত বড়ো পিতাৰ নাম: বলেন বড়ো ঘৰ নং : 110 বয়স : 31 লিঙ্গ : পুৰুষ	BSW0009053 ফটো উপলব্ধ



<p>S 421 BSW1604939</p> <p>নাম : চুবুৰা বড়ো পিতাৰ নাম : বালেন বড়ো ঘৰ নং : 126 বয়স : 26 লিঙ্গ : পুৰুষ</p> <p>ফটো উপলব্ধ</p>	<p>422 BSW1604928</p> <p>নাম : অহেন বড়ো পিতাৰ নাম : বিপিন বড়ো ঘৰ নং : 111 বয়স : 29 লিঙ্গ : পুৰুষ</p> <p>ফটো উপলব্ধ</p>	<p>423 LQX3942094</p> <p>নাম : পৰিসূতা পৰাশৰ পিতাৰ নাম : অনিল কুমাৰ শৰ্মা ঘৰ নং : 124 বয়স : 31 লিঙ্গ : মহিলা</p> <p>ফটো উপলব্ধ</p>
<p>424 BSW3882172</p> <p>নাম : মুকেচ চন্দ্ৰ বড়ো পিতাৰ নাম : কবি ৰাম বড়ো ঘৰ নং : 135 বয়স : 22 লিঙ্গ : পুৰুষ</p> <p>ফটো উপলব্ধ</p>	<p>425 BSW1346641</p> <p>নাম : দীপিকা ডেকা স্বামীৰ নাম : ৰমেন কুমাৰ ডেকা ঘৰ নং : 151 বয়স : 42 লিঙ্গ : মহিলা</p> <p>ফটো উপলব্ধ</p>	<p>426 BSW0471458</p> <p>নাম : ৰূপালি বড়ো পিতাৰ নাম : বীনান বড়ো ঘৰ নং : 198 বয়স : 44 লিঙ্গ : মহিলা</p> <p>ফটো উপলব্ধ</p>
<p>427 BSW3854403</p> <p>নাম : চানসুমাই বড়ো মাতৃৰ নাম : ৰূপালি বড়ো ঘৰ নং : 198 বয়স : 26 লিঙ্গ : মহিলা</p> <p>ফটো উপলব্ধ</p>	<p>428 BSW1347177</p> <p>নাম : ৰুমী দাস স্বামীৰ নাম : বলৰাম দাস ঘৰ নং : 192 বয়স : 45 লিঙ্গ : মহিলা</p> <p>ফটো উপলব্ধ</p>	<p>429 QBH0100693</p> <p>নাম : হাৰাধন দাস পিতাৰ নাম : মনিন্দ্ৰ দাস ঘৰ নং : 202 বয়স : 45 লিঙ্গ : পুৰুষ</p> <p>ফটো উপলব্ধ</p>
<p>430 BSW1345239</p> <p>নাম : অনিমা দাস স্বামীৰ নাম : হাৰাধন দাস ঘৰ নং : 202 বয়স : 38 লিঙ্গ : মহিলা</p> <p>ফটো উপলব্ধ</p>	<p>431 BSW1344598</p> <p>নাম : তৰুলতা ডেকা স্বামীৰ নাম : প্ৰমোদ ডেকা ঘৰ নং : 314 বয়স : 52 লিঙ্গ : মহিলা</p> <p>ফটো উপলব্ধ</p>	<p>432 BSW0548388</p> <p>নাম : বৰনিতা ৰাভা স্বামীৰ নাম : উৎপল দাস ঘৰ নং : 395 বয়স : 30 লিঙ্গ : মহিলা</p> <p>ফটো উপলব্ধ</p>
<p>433 QBH0082354</p> <p>নাম : নবজিত দাস পিতাৰ নাম : ৰমা দাস ঘৰ নং : 1200 বয়স : 22 লিঙ্গ : পুৰুষ</p> <p>ফটো উপলব্ধ</p>	<p>434 QBH0108407</p> <p>নাম : পঙ্কজা ডেকা স্বামীৰ নাম : কিশোৰ কুমাৰ ডেকা ঘৰ নং : এইচ/নো- 4 বয়স : 34 লিঙ্গ : মহিলা</p> <p>ফটো উপলব্ধ</p>	<p>435 QBH0145136</p> <p>নাম : নিকুঞ্জ বড়ো পিতাৰ নাম : নৰেন্দ্ৰ বড়ো ঘৰ নং : ঘৰ নং. 16 বয়স : 19 লিঙ্গ : পুৰুষ</p> <p>ফটো উপলব্ধ</p>



436	BSW3854247	ফটো উপলব্ধ	নাম : কল্যাণী বড়ো মাতৃৰ নাম: সৰ্বিতা বড়ো ঘৰ নং : 0 বয়স : 21 লিঙ্গ : মহিলা
437	BSW0379909	ফটো উপলব্ধ	নাম : ৰাজশ্ৰী ডেকা পিতাৰ নাম: পদ্মধৰ ডেকা ঘৰ নং : 02 বয়স : 24 লিঙ্গ : মহিলা
438	BSW1347188	ফটো উপলব্ধ	নাম : গণেশ্বৰ শৰণীয়া পিতাৰ নাম: পনুৰাম শৰণীয়া ঘৰ নং : 0 বয়স : 63 লিঙ্গ : পুৰুষ
439	BSW1347199	ফটো উপলব্ধ	নাম : ধনেশ্বৰী শৰণীয়া স্বামীৰ নাম: গণেশ্বৰ শৰণীয়া ঘৰ নং : 0 বয়স : 60 লিঙ্গ : মহিলা
440	QBH0127134	ফটো উপলব্ধ	নাম : তপন বড়ো অন্যান্য: সৰলা বড়ো ঘৰ নং : 3 বয়স : 46 লিঙ্গ : পুৰুষ
441	QBH0005330	ফটো উপলব্ধ	নাম : সৰলা বৰো স্বামীৰ নাম: তপন বৰো ঘৰ নং : 3 বয়স : 40 লিঙ্গ : মহিলা
442	QBH0014274	ফটো উপলব্ধ	নাম : ববিতা বড়ো স্বামীৰ নাম: কুশেশ্বৰ শৰণীয়া ঘৰ নং : 3 বয়স : 33 লিঙ্গ : মহিলা
443	BSW0452235	ফটো উপলব্ধ	নাম : কৌশিক বৈশ্য পিতাৰ নাম: ৰতি কান্ত বৈশ্য ঘৰ নং : 07 বয়স : 23 লিঙ্গ : পুৰুষ
444	BSW1347224	ফটো উপলব্ধ	নাম : চম্পা শৰণীয়া স্বামীৰ নাম: ধনেশ্বৰ শৰণীয়া ঘৰ নং : 5 বয়স : 60 লিঙ্গ : মহিলা
445	BSW0269068	ফটো উপলব্ধ	নাম : ৰিপুঞ্জয় শৰণীয়া পিতাৰ নাম: ধনেশ্বৰ শৰণীয়া ঘৰ নং : 5 বয়স : 34 লিঙ্গ : পুৰুষ
446	QBH0077958	ফটো উপলব্ধ	নাম : সৰ শৰণীয়া পিতাৰ নাম: স্বৰ্গীয় সোনেশ্বৰ শৰণীয়া ঘৰ নং : 5 বয়স : 22 লিঙ্গ : পুৰুষ
447	BSW3875960	ফটো উপলব্ধ	নাম : মালতী সৰণীয়া দাশ স্বামীৰ নাম: কনক দাশ ঘৰ নং : 6 বয়স : 50 লিঙ্গ : মহিলা
448	BSW1347257	ফটো উপলব্ধ	নাম : কনক দাস পিতাৰ নাম: সোনেশ্বৰ দাস ঘৰ নং : 6 বয়স : 49 লিঙ্গ : পুৰুষ
449	BSW1347268	ফটো উপলব্ধ	নাম : তৰন শৰণীয়া পিতাৰ নাম: সোনেশ্বৰ শৰণীয়া ঘৰ নং : 6 বয়স : 38 লিঙ্গ : পুৰুষ
450	BSW0354266	ফটো উপলব্ধ	নাম : দেবজিত শৰণীয়া পিতাৰ নাম: সোনেশ্বৰ শৰণীয়া ঘৰ নং : 6 বয়স : 32 লিঙ্গ : পুৰুষ
451	BSW1347279	ফটো উপলব্ধ	নাম : নিৰন শৰণীয়া পিতাৰ নাম: ৰজত ডেকা ঘৰ নং : 9 বয়স : 66 লিঙ্গ : পুৰুষ
452	BSW1347280	ফটো উপলব্ধ	নাম : কিৰণ শৰণীয়া স্বামীৰ নাম: নিৰন শৰণীয়া ঘৰ নং : 9 বয়স : 55 লিঙ্গ : মহিলা
453	BSW1347291	ফটো উপলব্ধ	নাম : জয়মতী দাস পিতাৰ নাম: শুকুধৰ দাস ঘৰ নং : 9 বয়স : 53 লিঙ্গ : মহিলা
454	BSW0484675	ফটো উপলব্ধ	নাম : ঋতুৰাজ শৰণীয়া পিতাৰ নাম: নিৰান শৰণীয়া ঘৰ নং : 07 বয়স : 24 লিঙ্গ : পুৰুষ
455	BSW1347371	ফটো উপলব্ধ	নাম : নিৰলা সূত্ৰধৰ স্বামীৰ নাম: সদন সূত্ৰধৰ ঘৰ নং : 8খ বয়স : 44 লিঙ্গ : মহিলা
456	BSW1347326	ফটো উপলব্ধ	নাম : বিজয় সূত্ৰধৰ পিতাৰ নাম: পদন সূত্ৰধৰ ঘৰ নং : 8 বয়স : 38 লিঙ্গ : পুৰুষ
457	BSW0354324	ফটো উপলব্ধ	নাম : ৰিজু সূত্ৰধৰ অন্যান্য: বিজয় সূত্ৰধৰ ঘৰ নং : 8 বয়স : 27 লিঙ্গ : পুৰুষ
458	BSW0506659	ফটো উপলব্ধ	নাম : বিনিতা ৰাভা সূত্ৰধৰ স্বামীৰ নাম: বিজয় সূত্ৰধৰ ঘৰ নং : 08 বয়স : 23 লিঙ্গ : মহিলা
459	QBH0092015	ফটো উপলব্ধ	নাম : কাকলি সূত্ৰধৰ মাতৃৰ নাম: নিৰলা সূত্ৰধৰ ঘৰ নং : 8 বয়স : 22 লিঙ্গ : মহিলা
460	BSW1347382	ফটো উপলব্ধ	নাম : বিপুল সূত্ৰধৰ পিতাৰ নাম: পদেশ্বৰ সূত্ৰধৰ ঘৰ নং : 9 বয়স : 50 লিঙ্গ : পুৰুষ
461	BSW1347393	ফটো উপলব্ধ	নাম : দিপালী সূত্ৰধৰ স্বামীৰ নাম: বিপুল সূত্ৰধৰ ঘৰ নং : 9 বয়স : 45 লিঙ্গ : মহিলা
462	QBH0096974	ফটো উপলব্ধ	নাম : জিতুমনি ডেকা পিতাৰ নাম: কেশব চন্দ্ৰ ডেকা ঘৰ নং : 09 বয়স : 34 লিঙ্গ : পুৰুষ
463	BSW1347417	ফটো উপলব্ধ	নাম : দিপালী শৰণীয়া স্বামীৰ নাম: খগেন শৰণীয়া ঘৰ নং : 10 বয়স : 57 লিঙ্গ : মহিলা
464	BSW3854254	ফটো উপলব্ধ	নাম : দীপজ্যোতি শৰণীয়া মাতৃৰ নাম: দিপালী শৰণীয়া ঘৰ নং : 10 বয়স : 23 লিঙ্গ : পুৰুষ
465	QBH0173914	ফটো উপলব্ধ	নাম : ৰেখা শৰণীয়া মাতৃৰ নাম: দিপালী শৰণীয়া ঘৰ নং : 10 বয়স : 19 লিঙ্গ : মহিলা



466 নাম : ভূমিতা শৰণীয়া স্বামীৰ নাম: সুনন্দ শৰণীয়া ঘৰ নং : ১১ বয়স : 62 লিঙ্গ : মহিলা	BSW1347451 ফটো উপলব্ধ	467 নাম : মনোৰঞ্জন শৰণীয়া পিতাৰ নাম: পুনন্দ শৰণীয়া ঘৰ নং : ১১ বয়স : 31 লিঙ্গ : পুৰুষ	BSW0010165 ফটো উপলব্ধ	468 নাম : প্ৰিয়ঙ্কা ৰাভা স্বামীৰ নাম: মনোৰঞ্জন শৰণীয়া ঘৰ নং : ১১ বয়স : 28 লিঙ্গ : মহিলা	BSW0354001 ফটো উপলব্ধ
469 নাম : ভাগ্যশ্ৰী শৰণীয়া পিতাৰ নাম: সুনন্দ শৰণীয়া ঘৰ নং : 11 বয়স : 23 লিঙ্গ : মহিলা	BSW0479188 ফটো উপলব্ধ	470 নাম : নৰ্মদা ৰাভা পিতাৰ নাম: সন্তোৰাম ৰাভা ঘৰ নং : ১২ বয়স : 50 লিঙ্গ : মহিলা	BSW1347484 ফটো উপলব্ধ	471 নাম : ধৰ্মজিত ৰাভা পিতাৰ নাম: সন্তো ৰাম ৰাভা ঘৰ নং : ১২ বয়স : 35 লিঙ্গ : পুৰুষ	BSW1347508 ফটো উপলব্ধ
472 নাম : তপেশ্বৰী ৰাভা স্বামীৰ নাম: ধৰ্মজিত ৰাভা ঘৰ নং : ১২ বয়স : 29 লিঙ্গ : মহিলা	BSW0298323 ফটো উপলব্ধ	473 নাম : চুন বড়ো পিতাৰ নাম: সুনীল বড়ো ঘৰ নং : 12 বয়স : 19 লিঙ্গ : মহিলা	QBH0110791 ফটো উপলব্ধ	474 নাম : সুনীল বড়ো পিতাৰ নাম: চন্দ্ৰ কান্ত বড়ো ঘৰ নং : ১২খ বয়স : 48 লিঙ্গ : পুৰুষ	BSW0017236 ফটো উপলব্ধ
475 নাম : অজিত ৰাভা পিতাৰ নাম: অনন্ত ৰাভা ঘৰ নং : ১২ক বয়স : 22 লিঙ্গ : পুৰুষ	BSW0534313 ফটো উপলব্ধ	476 নাম : অনন্ত ৰাভা পিতাৰ নাম: সন্তোৰাম ৰাভা ঘৰ নং : ১২ক বয়স : 44 লিঙ্গ : পুৰুষ	BSW1347519 ফটো উপলব্ধ	477 নাম : ধনেশ্বৰী ৰাভা স্বামীৰ নাম: অনন্ত ৰাভা ঘৰ নং : ১২ক বয়স : 40 লিঙ্গ : মহিলা	BSW1347520 ফটো উপলব্ধ
478 নাম : লোহিত ৰাভা পিতাৰ নাম: সন্তোৰাম ৰাভা ঘৰ নং : ১৩ বয়স : 51 লিঙ্গ : পুৰুষ	BSW1347531 ফটো উপলব্ধ	479 নাম : জ্যোতিকা ৰাভা স্বামীৰ নাম: লোহিত ৰাভা ঘৰ নং : ১৩ বয়স : 45 লিঙ্গ : মহিলা	BSW1347542 ফটো উপলব্ধ	S 480 নাম : জিতুমনি ৰাভা পিতাৰ নাম: লোহিত ৰাভা ঘৰ নং : ১৩ বয়স : 28 লিঙ্গ : মহিলা	BSW0024877 ফটো উপলব্ধ
481 নাম : কমল ৰাভা পিতাৰ নাম: লোহিত ৰাভা ঘৰ নং : ১৩ বয়স : 25 লিঙ্গ : পুৰুষ	BSW0353110 ফটো উপলব্ধ	482 নাম : ভবানী শৰণীয়া স্বামীৰ নাম: সৰেন শৰণীয়া ঘৰ নং : ১৪ বয়স : 65 লিঙ্গ : মহিলা	BSW1347553 ফটো উপলব্ধ	483 নাম : মহেশ শৰণীয়া পিতাৰ নাম: সৰেন শৰণীয়া ঘৰ নং : ১৪ বয়স : 42 লিঙ্গ : পুৰুষ	BSW1347564 ফটো উপলব্ধ
484 নাম : মৃদলা শৰণীয়া স্বামীৰ নাম: মহেশ শৰণীয়া ঘৰ নং : ১৪ বয়স : 37 লিঙ্গ : মহিলা	BSW1347586 ফটো উপলব্ধ	485 নাম : মৰমী শৰণীয়া স্বামীৰ নাম: সনাতন শৰণীয়া ঘৰ নং : ১৪ বয়স : 29 লিঙ্গ : মহিলা	BSW0353144 ফটো উপলব্ধ	486 নাম : মুলেশ্বৰী দাস স্বামীৰ নাম: ভাবিৰাম দাস ঘৰ নং : ১৫ বয়স : 57 লিঙ্গ : মহিলা	BSW1347597 ফটো উপলব্ধ
487 নাম : মনোজ দাস পিতাৰ নাম: ভাবিৰাম দাস ঘৰ নং : ১৫ বয়স : 38 লিঙ্গ : পুৰুষ	BSW1347600 ফটো উপলব্ধ	488 নাম : স্কীতেশ্বৰী দাস স্বামীৰ নাম: গুণীৰাম দাস ঘৰ নং : ১৬ বয়স : 55 লিঙ্গ : মহিলা	BSW1347622 ফটো উপলব্ধ	489 নাম : অঞ্জনা দাশ ব্ৰহ্ম স্বামীৰ নাম: শুকুৰ সিং ব্ৰহ্ম ঘৰ নং : ১৬ বয়স : 39 লিঙ্গ : মহিলা	BSW0459560 ফটো উপলব্ধ
490 নাম : নীলমণি দাস পিতাৰ নাম: গুণীৰাম দাস ঘৰ নং : ১৬ বয়স : 35 লিঙ্গ : পুৰুষ	BSW1347633 ফটো উপলব্ধ	491 নাম : মিন ৰাভা দাস স্বামীৰ নাম: নীলমণি দাস ঘৰ নং : 16 বয়স : 32 লিঙ্গ : মহিলা	QBH0075549 ফটো উপলব্ধ	492 নাম : ৰবিনা ব্ৰহ্ম পিতাৰ নাম: শুকুৰ সিং ব্ৰহ্ম ঘৰ নং : ১৬ বয়স : 25 লিঙ্গ : মহিলা	BSW0459479 ফটো উপলব্ধ
493 নাম : গীতাজ্জলী শৰণীয়া পিতাৰ নাম: কামিন শৰণীয়া ঘৰ নং : 16 বয়স : 20 লিঙ্গ : মহিলা	QBH0127068 ফটো উপলব্ধ	494 নাম : মঙ্গলী শৰণীয়া স্বামীৰ নাম: ধনীৰাম শৰণীয়া ঘৰ নং : ১৬ক বয়স : 54 লিঙ্গ : মহিলা	BSW1347655 ফটো উপলব্ধ	495 নাম : কামিন শৰণীয়া পিতাৰ নাম: ভেলুৰাম শৰণীয়া ঘৰ নং : ১৬ক বয়স : 51 লিঙ্গ : পুৰুষ	BSW1347666 ফটো উপলব্ধ



496 নাম : মণিকা শৰণীয়া স্বামীৰ নাম: কামিন শৰণীয়া ঘৰ নং : ১৬ক বয়স : 40 লিঙ্গ : মহিলা	BSW1347677 ফটো উপলব্ধ	497 নাম : নৃপেন দাস পিতাৰ নাম: চেনীৰাম দাস ঘৰ নং : ১৭ বয়স : 63 লিঙ্গ : পুৰুষ	BSW1347699 ফটো উপলব্ধ	498 নাম : সবিতা দাস স্বামীৰ নাম: নৃপেন দাস ঘৰ নং : ১৭ বয়স : 55 লিঙ্গ : মহিলা	BSW1347702 ফটো উপলব্ধ
499 নাম : পুতুল দাস পিতাৰ নাম: নৃপেন দাস ঘৰ নং : ১৭ বয়স : 35 লিঙ্গ : পুৰুষ	BSW1347713 ফটো উপলব্ধ	500 নাম : নিবাৰণ দাস পিতাৰ নাম: নিপেন দাস ঘৰ নং : ১৭ বয়স : 34 লিঙ্গ : পুৰুষ	BSW0298000 ফটো উপলব্ধ	501 নাম : পখিলা দাস স্বামীৰ নাম: পুতুল দাস ঘৰ নং : ১৭ বয়স : 32 লিঙ্গ : মহিলা	BSW0298372 ফটো উপলব্ধ
502 নাম : কবিতা ৰামচিয়াৰী স্বামীৰ নাম: নিবাৰণ দাস ঘৰ নং : 17 বয়স : 29 লিঙ্গ : মহিলা	QBH0090951 ফটো উপলব্ধ	503 নাম : বিকাশ ৰাভা পিতাৰ নাম: নৃপেণ ৰাভা ঘৰ নং : ১৭ বয়স : 27 লিঙ্গ : পুৰুষ	BSW0297994 ফটো উপলব্ধ	504 নাম : বিনোদ কুমাৰ দাস পিতাৰ নাম: পানীৰাম দাস ঘৰ নং : ১৮ বয়স : 51 লিঙ্গ : পুৰুষ	BSW1347724 ফটো উপলব্ধ
505 নাম : পাপৰী শইকীয়া দাস স্বামীৰ নাম: বিনোদ কুমাৰ দাস ঘৰ নং : ১৮ বয়স : 42 লিঙ্গ : মহিলা	BSW1347735 ফটো উপলব্ধ	506 নাম : পৰচান দাস পিতাৰ নাম: বিনোদ কুমাৰ দাস ঘৰ নং : 18 বয়স : 24 লিঙ্গ : পুৰুষ	BSW0539726 ফটো উপলব্ধ	507 নাম : টিজি দাস শৰণীয়া পিতাৰ নাম: বিনোদ কুমাৰ দাস ঘৰ নং : ১৮ বয়স : 22 লিঙ্গ : মহিলা	BSW0525006 ফটো উপলব্ধ
508 নাম : ভূপেন ৰাভা পিতাৰ নাম: চক্ৰধৰ দাস ঘৰ নং : ১৯ বয়স : 57 লিঙ্গ : পুৰুষ	BSW1347815 ফটো উপলব্ধ	509 নাম : তুলিকা ৰাভা স্বামীৰ নাম: ভূপেন ৰাভা ঘৰ নং : ১৯ বয়স : 52 লিঙ্গ : মহিলা	BSW1347826 ফটো উপলব্ধ	510 নাম : বলেন ৰাভা পিতাৰ নাম: চক্ৰধৰ ৰাভা ঘৰ নং : ১৯ বয়স : 40 লিঙ্গ : পুৰুষ	BSW1347791 ফটো উপলব্ধ
511 নাম : জয় ৰাজ ৰাভা পিতাৰ নাম: ভূপেন ৰাভা ঘৰ নং : ১৯ বয়স : 19 লিঙ্গ : পুৰুষ	QBH0173930 ফটো উপলব্ধ	E 512 নাম : দভাগী শৰণীয়া স্বামীৰ নাম: কালিৰাম শৰণীয়া ঘৰ নং : ২০ বয়স : 75 লিঙ্গ : মহিলা	BSW1347837 ফটো উপলব্ধ	513 নাম : সুধীৰাম শৰণীয়া পিতাৰ নাম: কেতেৰেপ শৰণীয়া ঘৰ নং : ২০ বয়স : 60 লিঙ্গ : পুৰুষ	BSW1347848 ফটো উপলব্ধ
514 নাম : বীনা শৰণীয়া স্বামীৰ নাম: সুধীৰাম শৰণীয়া ঘৰ নং : ২০ বয়স : 53 লিঙ্গ : মহিলা	BSW1347859 ফটো উপলব্ধ	515 নাম : মনোৰঞ্জন শৰণীয়া পিতাৰ নাম: সুধীৰাম শৰণীয়া ঘৰ নং : ২০ বয়স : 32 লিঙ্গ : পুৰুষ	BSW0312678 ফটো উপলব্ধ	516 নাম : ভাগীতা শৰণীয়া মাতৃৰ নাম: বিনা সৰণীয়া ঘৰ নং : ২০ বয়স : 22 লিঙ্গ : মহিলা	BSW1130921 ফটো উপলব্ধ
517 নাম : নিতুমনি ডেকা পিতাৰ নাম: নব ডেকা ঘৰ নং : 20 বয়স : 20 লিঙ্গ : মহিলা	QBH0101634 ফটো উপলব্ধ	518 নাম : উপেন শৰণীয়া পিতাৰ নাম: লবুৰাম শৰণীয়া ঘৰ নং : ২০ বয়স : 67 লিঙ্গ : পুৰুষ	BSW1347860 ফটো উপলব্ধ	519 নাম : উৎপল শৰণীয়া পিতাৰ নাম: উপেন শৰণীয়া ঘৰ নং : 21 বয়স : 44 লিঙ্গ : পুৰুষ	BSW1347882 ফটো উপলব্ধ
520 নাম : কৃষ্ণামনি শৰণীয়া স্বামীৰ নাম: উৎপল শৰণীয়া ঘৰ নং : ২১ বয়স : 43 লিঙ্গ : মহিলা	BSW1347906 ফটো উপলব্ধ	521 নাম : প্ৰকাশ শৰণীয়া পিতাৰ নাম: উপেন শৰণীয়া ঘৰ নং : ২১ বয়স : 38 লিঙ্গ : পুৰুষ	BSW1347893 ফটো উপলব্ধ	522 নাম : অঞ্জলি শৰণীয়া স্বামীৰ নাম: প্ৰকাশ শৰণীয়া ঘৰ নং : 21 বয়স : 31 লিঙ্গ : মহিলা	QBH0110106 ফটো উপলব্ধ
523 নাম : কামেখ্যামচিয়াৰী শৰণীয়া স্বামীৰ নাম: মনোৰঞ্জন শৰণীয়া ঘৰ নং : ২১ বয়স : 30 লিঙ্গ : মহিলা	BSW0453225 ফটো উপলব্ধ	524 নাম : ধন শৰণীয়া পিতাৰ নাম: কান্তৰাম শৰণীয়া ঘৰ নং : ২২ বয়স : 76 লিঙ্গ : পুৰুষ	BSW1347917 ফটো উপলব্ধ	525 নাম : বেনধৰ শৰণীয়া পিতাৰ নাম: ধন শৰণীয়া ঘৰ নং : ২২ বয়স : 56 লিঙ্গ : পুৰুষ	BSW1347928 ফটো উপলব্ধ



526 নাম : ধ্ৰুৱ শৰণীয়া পিতাৰ নাম: ধন শৰণীয়া ঘৰ নং : ২২ বয়স : 47 লিঙ্গ : পুৰুষ	BSW1347940 ফটো উপলব্ধ	527 নাম : অনিতা শৰণীয়া স্বামীৰ নাম: ধ্ৰুৱ শৰণীয়া ঘৰ নং : ২২ বয়স : 40 লিঙ্গ : মহিলা	BSW1347951 ফটো উপলব্ধ	528 নাম : মৃদলা শৰণীয়া স্বামীৰ নাম: বেনুধৰ শৰণীয়া ঘৰ নং : ২২ বয়স : 40 লিঙ্গ : মহিলা	BSW1347939 ফটো উপলব্ধ
529 নাম : চন্ডি শৰণীয়া পিতাৰ নাম: ধন শৰণীয়া ঘৰ নং : ২২ বয়স : 38 লিঙ্গ : পুৰুষ	BSW1347962 ফটো উপলব্ধ	530 নাম : জয়ন্তী শৰণীয়া স্বামীৰ নাম: চন্দি শৰণীয়া ঘৰ নং : ২২ বয়স : 27 লিঙ্গ : মহিলা	BSW0353458 ফটো উপলব্ধ	531 নাম : তৃষ্ণা মনি শৰণীয়া পিতাৰ নাম: ধ্ৰুৱ শৰণীয়া ঘৰ নং : 22 বয়স : 22 লিঙ্গ : মহিলা	BSW1119734 ফটো উপলব্ধ
532 নাম : জয়ন্তী বড়া স্বামীৰ নাম: যাদৱ চন্দ্ৰ কছাৰী ঘৰ নং : ২৩ বয়স : 85 লিঙ্গ : মহিলা	BSW1347973 ফটো উপলব্ধ	533 নাম : খৰ্গেশ্বৰ বড়া পিতাৰ নাম: যাদৱ চন্দ্ৰ কছাৰী ঘৰ নং : ২৩ বয়স : 62 লিঙ্গ : পুৰুষ	BSW1347984 ফটো উপলব্ধ	S 534 নাম : পচন্তী ৰাভা স্বামীৰ নাম: ৰমেশ ৰাভা ঘৰ নং : ২৩ বয়স : 58 লিঙ্গ : মহিলা	BSW0072017 ফটো উপলব্ধ
535 নাম : ভূগেশ বড়া পিতাৰ নাম: যাদৱ চন্দ্ৰ কছাৰী ঘৰ নং : ২৩ বয়স : 52 লিঙ্গ : পুৰুষ	BSW1348001 ফটো উপলব্ধ	536 নাম : দীনদয়াল বড়া পিতাৰ নাম: যাদৱ চন্দ্ৰ কছাৰী ঘৰ নং : ২৩ বয়স : 48 লিঙ্গ : পুৰুষ	BSW1348012 ফটো উপলব্ধ	537 নাম : ৰিতা মণি ৰাভা বড়া স্বামীৰ নাম: খৰ্গেশ্বৰ বৰা ঘৰ নং : ২৩ বয়স : 47 লিঙ্গ : মহিলা	BSW1348023 ফটো উপলব্ধ
538 নাম : ৰেখাৰাণি বড়া স্বামীৰ নাম: ভূগেশ বড়া ঘৰ নং : ২৩ বয়স : 46 লিঙ্গ : মহিলা	BSW1348034 ফটো উপলব্ধ	539 নাম : হৰিপ্রিয়া ডেকা পিতাৰ নাম: পিথু ডেকা ঘৰ নং : ২৩ বয়স : 26 লিঙ্গ : মহিলা	BSW0420158 ফটো উপলব্ধ	540 নাম : গ্যানিকা বড়া পিতাৰ নাম: ভোগেশ বড়া ঘৰ নং : ২৩ বয়স : 25 লিঙ্গ : মহিলা	BSW0298570 ফটো উপলব্ধ
541 নাম : নিহাৰিকা বড়া পিতাৰ নাম: খৰ্গেশ্বৰ বৰা ঘৰ নং : ২৩ বয়স : 24 লিঙ্গ : মহিলা	BSW0447391 ফটো উপলব্ধ	542 নাম : চয়নিকা বৰা পিতাৰ নাম: খৰ্গেশ্বৰ বৰা ঘৰ নং : 23 বয়স : 21 লিঙ্গ : মহিলা	BSW3890654 ফটো উপলব্ধ	543 নাম : মঞ্জু সূত্ৰধৰ স্বামীৰ নাম: অতুল সূত্ৰধৰ ঘৰ নং : ২৫ বয়স : 39 লিঙ্গ : মহিলা	BSW1348114 ফটো উপলব্ধ
544 নাম : কৰবী সূত্ৰধৰ পিতাৰ নাম: অতুল সূত্ৰধৰ ঘৰ নং : ২৫ বয়স : 25 লিঙ্গ : মহিলা	BSW0333625 ফটো উপলব্ধ	545 নাম : অপেশ্বৰী সূত্ৰধৰ স্বামীৰ নাম: প্ৰফুল্ল সূত্ৰধৰ ঘৰ নং : ২৬ বয়স : 55 লিঙ্গ : মহিলা	BSW1348125 ফটো উপলব্ধ	546 নাম : বৈজন্তী সূত্ৰধৰ স্বামীৰ নাম: প্ৰফুল্ল সূত্ৰধৰ ঘৰ নং : ২৬ বয়স : 55 লিঙ্গ : মহিলা	BSW1348158 ফটো উপলব্ধ
547 নাম : ফনীধৰ সূত্ৰধৰ পিতাৰ নাম: বাকল সূত্ৰধৰ ঘৰ নং : ২৬ বয়স : 50 লিঙ্গ : পুৰুষ	BSW1348136 ফটো উপলব্ধ	548 নাম : আইজনী সূত্ৰধৰ স্বামীৰ নাম: প্ৰতাপ দাস ঘৰ নং : 26 বয়স : 35 লিঙ্গ : মহিলা	QBH0109413 ফটো উপলব্ধ	549 নাম : বৰ্ণশী শৰণীয়া স্বামীৰ নাম: নয়ন শৰণীয়া ঘৰ নং : ২৬ বয়স : 30 লিঙ্গ : মহিলা	BSW0577460 ফটো উপলব্ধ
550 নাম : দীপজ্যোতি সূত্ৰধৰ মাতৃৰ নাম: উপেই সূত্ৰধৰ ঘৰ নং : ২৬ বয়স : 27 লিঙ্গ : পুৰুষ	BSW0298844 ফটো উপলব্ধ	551 নাম : পিংকী বৰা সূত্ৰধৰ স্বামীৰ নাম: দিপাংকৰ সূত্ৰধৰ ঘৰ নং : 26 বয়স : 27 লিঙ্গ : মহিলা	QBH0109603 ফটো উপলব্ধ	552 নাম : চন্দ্ৰমা সূত্ৰধৰ স্বামীৰ নাম: ডিব্বেশ্বৰ সূত্ৰধৰ ঘৰ নং : ২৬ বয়স : 24 লিঙ্গ : মহিলা	BSW0464297 ফটো উপলব্ধ
553 নাম : সোণেশ্বৰী সূত্ৰধৰ স্বামীৰ নাম: নৰেন সূত্ৰধৰ ঘৰ নং : ২৯ বয়স : 63 লিঙ্গ : মহিলা	BSW1348181 ফটো উপলব্ধ	554 নাম : প্ৰভাবতী সূত্ৰধৰ পিতাৰ নাম: নৰেন সূত্ৰধৰ ঘৰ নং : ২৯ বয়স : 40 লিঙ্গ : মহিলা	BSW1348192 ফটো উপলব্ধ	555 নাম : দীনেশ সূত্ৰধৰ পিতাৰ নাম: নৰেন সূত্ৰধৰ ঘৰ নং : ২৯ বয়স : 38 লিঙ্গ : পুৰুষ	BSW1348205 ফটো উপলব্ধ



556	BSW1348216	ফটো উপলব্ধ	557	BSW0298042	ফটো উপলব্ধ	#2 558	BSW0333104	ফটো উপলব্ধ
নাম : নীতা সূত্ৰধৰ স্বামীৰ নাম: দীনেশ সূত্ৰধৰ ঘৰ নং : ২৯ বয়স : 35 লিঙ্গ : মহিলা			নাম : শিবানী ৰাভা স্বামীৰ নাম: অংকুৰ ৰাভা ঘৰ নং : ২৯ বয়স : 31 লিঙ্গ : মহিলা			নাম : গোবিন্দ ডেকা পিতাৰ নাম: নবীন ডেকা ঘৰ নং : ২৮ বয়স : 28 লিঙ্গ : পুৰুষ		
559	BSW1348238	ফটো উপলব্ধ	560	BSW1348249	ফটো উপলব্ধ	561	BSW1348261	ফটো উপলব্ধ
নাম : যোগেশ্বৰী সূত্ৰধৰ স্বামীৰ নাম: গজেনী সূত্ৰধৰ ঘৰ নং : ৩০ বয়স : 55 লিঙ্গ : মহিলা			নাম : জ্যোতি সূত্ৰধৰ স্বামীৰ নাম: মদন সূত্ৰধৰ ঘৰ নং : ৩১ বয়স : 57 লিঙ্গ : মহিলা			নাম : অঞ্জলী ৰাভা স্বামীৰ নাম: মনোজ সূত্ৰধৰ ঘৰ নং : ৩১ বয়স : 38 লিঙ্গ : মহিলা		
562	BSW0475244	ফটো উপলব্ধ	563	QBH0091009	ফটো উপলব্ধ	564	BSW1348283	ফটো উপলব্ধ
নাম : কৰেন্দ্ৰ বড়ো পিতাৰ নাম: সুনীল বড়ো ঘৰ নং : ৩১ বয়স : 23 লিঙ্গ : পুৰুষ			নাম : বনজীতা ৰাভা মাতৃৰ নাম: অঞ্জলী ৰাভা ঘৰ নং : 31 বয়স : 20 লিঙ্গ : মহিলা			নাম : শশীলা সূত্ৰধৰ স্বামীৰ নাম: যোগেন সূত্ৰধৰ ঘৰ নং : ৩২ বয়স : 47 লিঙ্গ : মহিলা		
565	BSW1348294	ফটো উপলব্ধ	566	BSW1348307	ফটো উপলব্ধ	567	BSW1348318	ফটো উপলব্ধ
নাম : গোলাপী দাস স্বামীৰ নাম: চেনীৰাম দাস ঘৰ নং : ৩৩ বয়স : 85 লিঙ্গ : মহিলা			নাম : বিনয় দাস পিতাৰ নাম: চেনীৰাম দাস ঘৰ নং : ৩৩ বয়স : 53 লিঙ্গ : পুৰুষ			নাম : অনন্ত বড়ো পিতাৰ নাম: ৰতন বড়ো ঘৰ নং : ৩৩ক বয়স : 60 লিঙ্গ : পুৰুষ		
568	BSW1348329	ফটো উপলব্ধ	569	BSW1348341	ফটো উপলব্ধ	570	BSW0093765	ফটো উপলব্ধ
নাম : বিলেশ্বৰী বড়ো স্বামীৰ নাম: অনন্ত বড়ো ঘৰ নং : ৩৩ক বয়স : 52 লিঙ্গ : মহিলা			নাম : জীপশ্ৰী ৰাভা স্বামীৰ নাম: ভবেন ৰাভা ঘৰ নং : ৩৪ বয়স : 52 লিঙ্গ : মহিলা			নাম : বিপ্লৱ ৰাভা পিতাৰ নাম: ভবেল ৰাভা ঘৰ নং : ৩৪ বয়স : 37 লিঙ্গ : পুৰুষ		
571	BSW0489542	ফটো উপলব্ধ	572	BSW1348363	ফটো উপলব্ধ	573	BSW1348374	ফটো উপলব্ধ
নাম : হেমপ্ৰভা ৰাভা স্বামীৰ নাম: বিপ্লৱ ৰাভা ঘৰ নং : ৩৪ বয়স : 23 লিঙ্গ : মহিলা			নাম : ডিহেশ্বৰী ৰাভা স্বামীৰ নাম: চুৰেন ৰাভা ঘৰ নং : ৩৫ বয়স : 73 লিঙ্গ : মহিলা			নাম : বিষ্ণু ৰাভা পিতাৰ নাম: চুৰেন ৰাভা ঘৰ নং : ৩৫ বয়স : 51 লিঙ্গ : পুৰুষ		
574	BSW1348396	ফটো উপলব্ধ	575	BSW1348385	ফটো উপলব্ধ	576	BSW1592978	ফটো উপলব্ধ
নাম : বনমালী ৰাভা পিতাৰ নাম: চুৰেন ৰাভা ঘৰ নং : ৩৫ বয়স : 48 লিঙ্গ : মহিলা			নাম : গনাবঢ়ায় ৰাভা স্বামীৰ নাম: বিষ্ণু ৰাভা ঘৰ নং : ৩৫ বয়স : 45 লিঙ্গ : মহিলা			নাম : চম্পাৱতী ৰাভা স্বামীৰ নাম: দীনাবাম ৰাভা ঘৰ নং : 35 বয়স : 39 লিঙ্গ : মহিলা		
577	BSW1348409	ফটো উপলব্ধ	578	QBH0173906	ফটো উপলব্ধ	579	BSW1348410	ফটো উপলব্ধ
নাম : দিনাবাম ৰাভা পিতাৰ নাম: চুৰেন ৰাভা ঘৰ নং : ৩৫ বয়স : 38 লিঙ্গ : পুৰুষ			নাম : কৰণ ৰাভা পিতাৰ নাম: দিনা ৰাভা ঘৰ নং : ৩৫ বয়স : 19 লিঙ্গ : পুৰুষ			নাম : ধৰনী মহলীয়া পিতাৰ নাম: ঘনকান্ত মহলীয়া ঘৰ নং : ৩৬ বয়স : 48 লিঙ্গ : পুৰুষ		
580	BSW1348421	ফটো উপলব্ধ	581	BSW1592989	ফটো উপলব্ধ	582	BSW0298794	ফটো উপলব্ধ
নাম : তাৰনী মহলীয়া পিতাৰ নাম: ঘনকান্ত মহলীয়া ঘৰ নং : ৩৬ বয়স : 37 লিঙ্গ : পুৰুষ			নাম : সাবিত্ৰী মহলীয়া স্বামীৰ নাম: ধৰণী মহলীয়া ঘৰ নং : ৩৬ বয়স : 33 লিঙ্গ : মহিলা			নাম : ৰুমি মহলীয়া স্বামীৰ নাম: তাৰনী মহলীয়া ঘৰ নং : ৩৬ বয়স : 25 লিঙ্গ : মহিলা		
583	BSW1348443	ফটো উপলব্ধ	584	BSW1348454	ফটো উপলব্ধ	585	BSW1348476	ফটো উপলব্ধ
নাম : কনক শইকীয়া পিতাৰ নাম: পুষ্পধৰ শইকীয়া ঘৰ নং : ৩৭ বয়স : 57 লিঙ্গ : পুৰুষ			নাম : সূৰ্য্য শইকীয়া পিতাৰ নাম: পুষ্পধৰ শইকীয়া ঘৰ নং : ৩৭ বয়স : 55 লিঙ্গ : পুৰুষ			নাম : অসীম জ্যোতি শইকীয়া পিতাৰ নাম: পুষ্পধৰ শইকীয়া ঘৰ নং : ৩৭ বয়স : 48 লিঙ্গ : পুৰুষ		



586 নাম : অণিমা দেবী স্বামীৰ নাম : কনক শইকীয়া ঘৰ নং : ৩৭ বয়স : 47 লিঙ্গ : মহিলা	BSW1348487 ফটো উপলব্ধ	587 নাম : মামনী শইকীয়া স্বামীৰ নাম : অসিম জ্যোতি শইকীয়া ঘৰ নং : ৩৭ বয়স : 37 লিঙ্গ : মহিলা	BSW1348498 ফটো উপলব্ধ	588 নাম : মঞ্জু শইকীয়া স্বামীৰ নাম : সূৰ্য্য শইকীয়া ঘৰ নং : ৩৭ বয়স : 29 লিঙ্গ : মহিলা	BSW0097998 ফটো উপলব্ধ
589 নাম : কনকলতা মহলীয়া স্বামীৰ নাম : তিলক মহলীয়া ঘৰ নং : ৩৮ বয়স : 55 লিঙ্গ : মহিলা	BSW1348512 ফটো উপলব্ধ	590 নাম : পংকজ মহলীয়া পিতাৰ নাম : তিলক মহলীয়া ঘৰ নং : ৩৮ বয়স : 38 লিঙ্গ : পুৰুষ	BSW1348523 ফটো উপলব্ধ	591 নাম : দিলিপ চৌধুৰি পিতাৰ নাম : বসন্তা চৌধুৰি ঘৰ নং : 38ক বয়স : 49 লিঙ্গ : পুৰুষ	BSW1416951 ফটো উপলব্ধ
592 নাম : অনেশ্বৰী শৰণীয়া স্বামীৰ নাম : প্ৰফুল্ল শৰণীয়া ঘৰ নং : ৩৯ বয়স : 55 লিঙ্গ : মহিলা	BSW1348556 ফটো উপলব্ধ	593 নাম : দিগন্ত শৰণীয়া পিতাৰ নাম : প্ৰফুল্ল শৰণীয়া ঘৰ নং : ৩৯ বয়স : 30 লিঙ্গ : পুৰুষ	BSW0009054 ফটো উপলব্ধ	594 নাম : দৈমু শৰণীয়া স্বামীৰ নাম : দিগন্ত শৰণীয়া ঘৰ নং : ৩৯ বয়স : 26 লিঙ্গ : মহিলা	BSW0298133 ফটো উপলব্ধ
595 নাম : দীনেশ্বৰী দাস স্বামীৰ নাম : সৰ্বেশ্বৰ দাস ঘৰ নং : ৪০ বয়স : 62 লিঙ্গ : মহিলা	BSW1348578 ফটো উপলব্ধ	596 নাম : হিৰনবালা দাস স্বামীৰ নাম : সৰ্বেশ্বৰ দাস ঘৰ নং : ৪০ বয়স : 60 লিঙ্গ : মহিলা	BSW1348589 ফটো উপলব্ধ	597 নাম : সঞ্জয় দাস পিতাৰ নাম : সৰ্বেশ্বৰ দাস ঘৰ নং : ৪০ বয়স : 41 লিঙ্গ : পুৰুষ	BSW1348590 ফটো উপলব্ধ
598 নাম : ৰাজীৱ দাস পিতাৰ নাম : সৰ্বেশ্বৰ দাস ঘৰ নং : ৪০ বয়স : 39 লিঙ্গ : পুৰুষ	BSW0353805 ফটো উপলব্ধ	599 নাম : জেতুকী কোছ স্বামীৰ নাম : সঞ্জয় দাস ঘৰ নং : ৪০ বয়স : 38 লিঙ্গ : মহিলা	BSW0009055 ফটো উপলব্ধ	S 600 নাম : মধুস্মিতা স্মি পিতাৰ নাম : প্ৰকাশ সিং ঘৰ নং : 40 বয়স : 22 লিঙ্গ : মহিলা	BSW3873155 ফটো উপলব্ধ
601 নাম : প্ৰবিন খাখলাৰী পিতাৰ নাম : গজেন খাখলাৰী ঘৰ নং : ৪০ক বয়স : 43 লিঙ্গ : পুৰুষ	BSW1356485 ফটো উপলব্ধ	602 নাম : বৰ্ণালী শৰণীয়া পিতাৰ নাম : সৰ্বেশ্বৰ শৰণীয়া ঘৰ নং : ৪০ক বয়স : 38 লিঙ্গ : মহিলা	BSW0009056 ফটো উপলব্ধ	603 নাম : দুলমনি খাখলাৰী স্বামীৰ নাম : প্ৰবিন খাখলাৰী ঘৰ নং : ৪০ক বয়স : 37 লিঙ্গ : মহিলা	BSW0009057 ফটো উপলব্ধ
604 নাম : হিতেশ ৰাভা পিতাৰ নাম : চেনীৰাম দাস ঘৰ নং : ৪১ বয়স : 62 লিঙ্গ : পুৰুষ	BSW1348614 ফটো উপলব্ধ	605 নাম : মইনা ৰাভা স্বামীৰ নাম : হিতেশ ৰাভা ঘৰ নং : ৪১ বয়স : 52 লিঙ্গ : মহিলা	BSW1348625 ফটো উপলব্ধ	606 নাম : মুকট বৰুৱা পিতাৰ নাম : ধীৰেশ্বৰ বৰুৱা ঘৰ নং : ৪১ বয়স : 51 লিঙ্গ : পুৰুষ	BSW0333500 ফটো উপলব্ধ
607 নাম : হৃদয় ৰাভা পিতাৰ নাম : হিতেশ দাস ঘৰ নং : ৪১ বয়স : 32 লিঙ্গ : পুৰুষ	BSW1357035 ফটো উপলব্ধ	608 নাম : নবনীতা বড়ো স্বামীৰ নাম : হৃদয় ৰাভা ঘৰ নং : 41 বয়স : 26 লিঙ্গ : মহিলা	QBH0075226 ফটো উপলব্ধ	609 নাম : নিতু ৰাভা পিতাৰ নাম : হিতেশ ৰাভা ঘৰ নং : ৪১ বয়স : 25 লিঙ্গ : পুৰুষ	BSW0299214 ফটো উপলব্ধ
610 নাম : অশোক ৰাভা পিতাৰ নাম : ৰূপা ৰাভা ঘৰ নং : ৪১ক বয়স : 45 লিঙ্গ : পুৰুষ	BSW0354035 ফটো উপলব্ধ	611 নাম : গীতাজ্জলি ডেকা ৰাভা স্বামীৰ নাম : অশোক ৰাভা ঘৰ নং : ৪১ক বয়স : 42 লিঙ্গ : মহিলা	BSW0354043 ফটো উপলব্ধ	612 নাম : তৰুণ ৰাভা পিতাৰ নাম : অশোক ৰাভা ঘৰ নং : ৪১ক বয়স : 23 লিঙ্গ : পুৰুষ	BSW0488957 ফটো উপলব্ধ
613 নাম : লক্ষী কান্ত কোঁৱৰ পিতাৰ নাম : মিহিৰ কোঁৱৰ ঘৰ নং : ৪২ বয়স : 60 লিঙ্গ : পুৰুষ	BSW1348636 ফটো উপলব্ধ	614 নাম : প্ৰনতি ফুকন স্বামীৰ নাম : লক্ষী কান্ত কোঁৱৰ ঘৰ নং : ৪২ বয়স : 59 লিঙ্গ : মহিলা	BSW1348647 ফটো উপলব্ধ	615 নাম : দীপাক্ষৰ সূত্ৰধৰ পিতাৰ নাম : গৌতম সূত্ৰধৰ ঘৰ নং : ৪২ বয়স : 24 লিঙ্গ : পুৰুষ	BSW1125640 ফটো উপলব্ধ



616 নাম : নিলাক্ষী ডেকা পিতাৰ নাম: মনু ডেকা ঘৰ নং : 82 বয়স : 22 লিঙ্গ : মহিলা	BSW0581686 ফটো উপলব্ধ	617 নাম : প্রতিমা ডেকা স্বামীৰ নাম: মহেশ্বৰ ডেকা ঘৰ নং : 82ক বয়স : 65 লিঙ্গ : মহিলা	BSW1348658 ফটো উপলব্ধ	618 নাম : মনু ডেকা মাতৃৰ নাম: প্রতিমা ডেকা ঘৰ নং : 82ক বয়স : 45 লিঙ্গ : পুৰুষ	BSW1348670 ফটো উপলব্ধ
619 নাম : মালতী ডেকা স্বামীৰ নাম: মনু ডেকা ঘৰ নং : 82ক বয়স : 42 লিঙ্গ : মহিলা	BSW1348669 ফটো উপলব্ধ	620 নাম : সিদ্ধার্থ ফুকন ডেকা মাতৃৰ নাম: প্রতিমা ডেকা ঘৰ নং : 82ক বয়স : 39 লিঙ্গ : পুৰুষ	BSW1348681 ফটো উপলব্ধ	621 নাম : অৰূপ খনিকৰ পিতাৰ নাম: গোপীনাথ খনিকৰ ঘৰ নং : 89 বয়স : 67 লিঙ্গ : পুৰুষ	BSW1348692 ফটো উপলব্ধ
622 নাম : মিনতী খনিকৰ স্বামীৰ নাম: অৰূপ খনিকৰ ঘৰ নং : 89 বয়স : 56 লিঙ্গ : মহিলা	BSW1348705 ফটো উপলব্ধ	623 নাম : লীমা খানিকৰ পিতাৰ নাম: অৰূপ খানিকৰ ঘৰ নং : 89 বয়স : 32 লিঙ্গ : মহিলা	BSW0009058 ফটো উপলব্ধ	# 624 নাম : সীমা খানিকৰ পিতাৰ নাম: অৰূপ খানিকৰ ঘৰ নং : 89 বয়স : 31 লিঙ্গ : পুৰুষ	BSW1593119 ফটো উপলব্ধ
625 নাম : পুতুলবালা ডেকা স্বামীৰ নাম: বত্বেশ্বৰ ডেকা ঘৰ নং : 85 বয়স : 72 লিঙ্গ : মহিলা	BSW1348716 ফটো উপলব্ধ	626 নাম : নিলাক্ষী ডেকা পিতাৰ নাম: বত্বেশ্বৰ ডেকা ঘৰ নং : 85 বয়স : 60 লিঙ্গ : মহিলা	BSW1348750 ফটো উপলব্ধ	627 নাম : বমেশ চন্দ্ৰ ডেকা পিতাৰ নাম: বত্বেশ্বৰ ডেকা ঘৰ নং : 85 বয়স : 58 লিঙ্গ : পুৰুষ	BSW1348727 ফটো উপলব্ধ
628 নাম : চিত্ৰ লেখা ডেকা পিতাৰ নাম: বত্বেশ্বৰ ডেকা ঘৰ নং : 85 বয়স : 55 লিঙ্গ : মহিলা	BSW1348749 ফটো উপলব্ধ	629 নাম : প্ৰনতি ডেকা স্বামীৰ নাম: বমেশ ডেকা ঘৰ নং : 85 বয়স : 53 লিঙ্গ : মহিলা	BSW1348738 ফটো উপলব্ধ	630 নাম : কংকন জ্যোতি ৰাজবংশী পিতাৰ নাম: দিলীপ ৰাজবংশী ঘৰ নং : 85 বয়স : 33 লিঙ্গ : পুৰুষ	BSW0009059 ফটো উপলব্ধ
E 631 নাম : পলাশ জ্যোতি ডেকা পিতাৰ নাম: বমেশ চন্দ্ৰ ডেকা ঘৰ নং : 85 বয়স : 27 লিঙ্গ : পুৰুষ	BSW0298810 ফটো উপলব্ধ	632 নাম : হিমাশ্ৰী ডেকা পিতাৰ নাম: বমেশ চন্দ্ৰ ডেকা ঘৰ নং : 85 বয়স : 20 লিঙ্গ : মহিলা	QBH0021980 ফটো উপলব্ধ	633 নাম : নৰহৰি পাঠক পিতাৰ নাম: হৰমোহন পাঠক ঘৰ নং : 86 বয়স : 70 লিঙ্গ : পুৰুষ	BSW1348761 ফটো উপলব্ধ
634 নাম : খনা পাঠক স্বামীৰ নাম: নৰহৰি পাঠক ঘৰ নং : 86 বয়স : 65 লিঙ্গ : মহিলা	BSW1348772 ফটো উপলব্ধ	635 নাম : সঞ্জয় পাঠক পিতাৰ নাম: নৰহৰি পাঠক ঘৰ নং : 86 বয়স : 43 লিঙ্গ : পুৰুষ	BSW1348783 ফটো উপলব্ধ	636 নাম : তপন পাঠক পিতাৰ নাম: নৰহৰি পাঠক ঘৰ নং : 86 বয়স : 41 লিঙ্গ : পুৰুষ	BSW1348794 ফটো উপলব্ধ
637 নাম : ভূমিতা পাঠক স্বামীৰ নাম: তপন পাঠক ঘৰ নং : 86 বয়স : 31 লিঙ্গ : মহিলা	BSW0264846 ফটো উপলব্ধ	638 নাম : গিৰিপ্ৰভা ডেকা স্বামীৰ নাম: হৰেন্দ্ৰ ডেকা ঘৰ নং : 89 বয়স : 67 লিঙ্গ : মহিলা	BSW1348807 ফটো উপলব্ধ	639 নাম : কৰুনা ডেকা পিতাৰ নাম: হৰেন্দ্ৰ ডেকা ঘৰ নং : 89 বয়স : 51 লিঙ্গ : পুৰুষ	BSW1348818 ফটো উপলব্ধ
640 নাম : বিভূতি ডেকা পিতাৰ নাম: হৰেন্দ্ৰ ডেকা ঘৰ নং : 89 বয়স : 40 লিঙ্গ : পুৰুষ	BSW1348829 ফটো উপলব্ধ	641 নাম : বিনীতা ডেকা স্বামীৰ নাম: কৰুণা ডেকা ঘৰ নং : 89 বয়স : 37 লিঙ্গ : মহিলা	BSW1348830 ফটো উপলব্ধ	642 নাম : বীমা ডেকা স্বামীৰ নাম: প্ৰনবজ্যোতি ডেকা ঘৰ নং : 89 বয়স : 42 লিঙ্গ : মহিলা	BSW1348874 ফটো উপলব্ধ
643 নাম : বীনা বৈশ্য স্বামীৰ নাম: ৰতিকান্ত বৈশ্য ঘৰ নং : 89 বয়স : 48 লিঙ্গ : মহিলা	BSW1348885 ফটো উপলব্ধ	644 নাম : সঙ্গীতা বৈশ্য পিতাৰ নাম: ৰতিকান্ত বৈশ্য ঘৰ নং : 89 বয়স : 28 লিঙ্গ : মহিলা	BSW0330662 ফটো উপলব্ধ	645 নাম : লক্ষেশ্বৰ ডেকা পিতাৰ নাম: বীনাৰাম ডেকা ঘৰ নং : 50 বয়স : 50 লিঙ্গ : পুৰুষ	BSW1348909 ফটো উপলব্ধ



646 নাম : বাতুল ডেকা পিতাৰ নাম: বীনাৰাম ডেকা ঘৰ নং : ৫০ বয়স : 46 লিঙ্গ : পুৰুষ	BSW1348910 ফটো উপলব্ধ	647 নাম : বিনীতা ডেকা স্বামীৰ নাম: লক্ষেশ্বৰ ডেকা ঘৰ নং : ৫০ বয়স : 44 লিঙ্গ : মহিলা	BSW1348932 ফটো উপলব্ধ	648 নাম : অঞ্জন ডেকা পিতাৰ নাম: বীনাৰাম ডেকা ঘৰ নং : ৫০ বয়স : 43 লিঙ্গ : পুৰুষ	BSW1348921 ফটো উপলব্ধ
649 নাম : বাসন্তী ডেকা স্বামীৰ নাম: অঞ্জন ডেকা ঘৰ নং : ৫০ বয়স : 39 লিঙ্গ : মহিলা	BSW1348943 ফটো উপলব্ধ	650 নাম : নিশিতা ডেকা পিতাৰ নাম: লক্ষেশ্বৰ ডেকা ঘৰ নং : 50 বয়স : 20 লিঙ্গ : মহিলা	QBH0145623 ফটো উপলব্ধ	#2 651 নাম : মিতালী বড়ো সিংহ স্বামীৰ নাম: গৌড় চন্দ্ৰ সিংহ ঘৰ নং : 18ক বয়স : 46 লিঙ্গ : মহিলা	FCM0326835 ফটো উপলব্ধ
652 নাম : উষাৰানী ডেকা স্বামীৰ নাম: মজুৰা ডেকা ঘৰ নং : ৫২ বয়স : 68 লিঙ্গ : মহিলা	BSW1348954 ফটো উপলব্ধ	653 নাম : যোগযৰাম ডেকা পিতাৰ নাম: মজুৰা ডেকা ঘৰ নং : ৫২ বয়স : 58 লিঙ্গ : পুৰুষ	BSW1348965 ফটো উপলব্ধ	654 নাম : প্ৰানজিৎ ডেকা পিতাৰ নাম: মজুৰা ডেকা ঘৰ নং : ৫২ বয়স : 35 লিঙ্গ : পুৰুষ	BSW1348976 ফটো উপলব্ধ
655 নাম : দীপজ্যোতি ডেকা পিতাৰ নাম: মজুৰা ডেকা ঘৰ নং : ৫২ বয়স : 34 লিঙ্গ : পুৰুষ	BSW0009060 ফটো উপলব্ধ	656 নাম : জিতেন ডেকা পিতাৰ নাম: পচাৰাম ডেকা ঘৰ নং : ৫৩ বয়স : 60 লিঙ্গ : পুৰুষ	BSW1348998 ফটো উপলব্ধ	657 নাম : মিননাথ ডেকা স্বামীৰ নাম: জিতেন ডেকা ঘৰ নং : ৫৩ বয়স : 49 লিঙ্গ : মহিলা	BSW1349026 ফটো উপলব্ধ
658 নাম : বঞ্জনা ডেকা পিতাৰ নাম: পচাৰাম ডেকা ঘৰ নং : ৫৩ বয়স : 47 লিঙ্গ : মহিলা	BSW1349004 ফটো উপলব্ধ	659 নাম : উপেন্দ্ৰ কুমাৰ ডেকা পিতাৰ নাম: মেনাৰাম ডেকা ঘৰ নং : ৫৪ বয়স : 65 লিঙ্গ : পুৰুষ	BSW1349037 ফটো উপলব্ধ	660 নাম : পুন ডেকা স্বামীৰ নাম: উপেন্দ্ৰ কুমাৰ ডেকা ঘৰ নং : ৫৪ বয়স : 52 লিঙ্গ : মহিলা	BSW1349048 ফটো উপলব্ধ
661 নাম : সুস্মিতা বসুমতাৰী স্বামীৰ নাম: বিতুপন কুমাৰ ডেকা ঘৰ নং : 54 বয়স : 30 লিঙ্গ : মহিলা	HPQ0303578 ফটো উপলব্ধ	662 নাম : সীমান্ত কুমাৰ ডেকা পিতাৰ নাম: উপেন্দ্ৰ কুমাৰ ডেকা ঘৰ নং : ৫৪ বয়স : 28 লিঙ্গ : পুৰুষ	BSW0273607 ফটো উপলব্ধ	663 নাম : অনিন্দিতা ডেকা পিতাৰ নাম: উপেন্দ্ৰ কুমাৰ ডেকা ঘৰ নং : 54 বয়স : 22 লিঙ্গ : মহিলা	QBH0010918 ফটো উপলব্ধ
664 নাম : ববেন চন্দ্ৰ ডেকা পিতাৰ নাম: কান্ত বাম ডেকা ঘৰ নং : ৫৫ বয়স : 63 লিঙ্গ : পুৰুষ	BSW1349059 ফটো উপলব্ধ	665 নাম : ধীৰেন ডেকা পিতাৰ নাম: কান্ত ডেকা ঘৰ নং : ৫৫ বয়স : 52 লিঙ্গ : পুৰুষ	BSW1349071 ফটো উপলব্ধ	666 নাম : শ্বেৰালী ডেকা স্বামীৰ নাম: ববেন চন্দ্ৰ ডেকা ঘৰ নং : ৫৫ বয়স : 51 লিঙ্গ : মহিলা	BSW1349060 ফটো উপলব্ধ
667 নাম : শিখা মনি ডেকা স্বামীৰ নাম: ধিৰেন ডেকা ঘৰ নং : ৫৫ বয়স : 43 লিঙ্গ : মহিলা	BSW3854379 ফটো উপলব্ধ	668 নাম : তনয়া ডেকা পিতাৰ নাম: ববেন চন্দ্ৰ ডেকা ঘৰ নং : ৫৫ বয়স : 26 লিঙ্গ : মহিলা	BSW0299172 ফটো উপলব্ধ	669 নাম : তনজা ডেকা পিতাৰ নাম: ববেন চন্দ্ৰ ডেকা ঘৰ নং : 55 বয়স : 21 লিঙ্গ : মহিলা	BSW3855954 ফটো উপলব্ধ
670 নাম : নৰ্মদা ডেকা স্বামীৰ নাম: কুশেশ্বৰ ডেকা ঘৰ নং : ৫৬ বয়স : 57 লিঙ্গ : মহিলা	BSW1349093 ফটো উপলব্ধ	671 নাম : বিবেক ডেকা পিতাৰ নাম: কুশেশ্বৰ ডেকা ঘৰ নং : ৫৬ বয়স : 35 লিঙ্গ : পুৰুষ	BSW1349106 ফটো উপলব্ধ	S2 672 নাম : নিকুমাণি ডেকা স্বামীৰ নাম: বিবেক ডেকা ঘৰ নং : ৫৬ বয়স : 29 লিঙ্গ : মহিলা	BSW0381186 ফটো উপলব্ধ
673 নাম : লক্ষজিৎ ডেকা পিতাৰ নাম: ভদ্র ডেকা ঘৰ নং : ৫৬ ক বয়স : 22 লিঙ্গ : পুৰুষ	BSW3854288 ফটো উপলব্ধ	674 নাম : ভদ্রকান্ত ডেকা পিতাৰ নাম: বদ ডেকা ঘৰ নং : ৫৬ক বয়স : 50 লিঙ্গ : পুৰুষ	BSW1349128 ফটো উপলব্ধ	675 নাম : খগেন ডেকা পিতাৰ নাম: মজুৰা ডেকা ঘৰ নং : ৫৬ বয়স : 63 লিঙ্গ : পুৰুষ	BSW1349139 ফটো উপলব্ধ



676	BSW1349140	ফটো উপলব্ধ	নাম : প্রনিতা ডেকা স্বামীৰ নাম: খগেন ডেকা ঘৰ নং : ৫৮ বয়স : 52 লিঙ্গ : মহিলা
677	BSW0353961	ফটো উপলব্ধ	নাম : জৰিমা ডেকা পিতাৰ নাম: খগেন ডেকা ঘৰ নং : ৫৮ বয়স : 29 লিঙ্গ : মহিলা
678	BSW1349173	ফটো উপলব্ধ	নাম : মিনা ডেকা স্বামীৰ নাম: বিমল দাস ঘৰ নং : ৬০ বয়স : 45 লিঙ্গ : মহিলা
679	BSW0353284	ফটো উপলব্ধ	নাম : নিলামী ডেকা মাতৃৰ নাম: মীনা ডেকা ঘৰ নং : ৬০ বয়স : 26 লিঙ্গ : মহিলা
680	BSW3873817	ফটো উপলব্ধ	নাম : সাগৰদীপ নাথ পিতাৰ নাম: নৱ কুমাৰ নাথ ঘৰ নং : 60 বয়স : 21 লিঙ্গ : পুৰুষ
681	QBH0029645	ফটো উপলব্ধ	নাম : সোনালী দাস পিতাৰ নাম: বিমল দাস ঘৰ নং : 60 বয়স : 20 লিঙ্গ : মহিলা
682	BSW1349208	ফটো উপলব্ধ	নাম : ব্ৰজেন্দ্ৰ নাথ শইকীয়া পিতাৰ নাম: প্ৰদীপ চন্দ্ৰ নাথ ঘৰ নং : ৬১ বয়স : 62 লিঙ্গ : পুৰুষ
683	BSW1349220	ফটো উপলব্ধ	নাম : খুন নাথ পিতাৰ নাম: প্ৰদীপ চন্দ্ৰ নাথ ঘৰ নং : 61 বয়স : 61 লিঙ্গ : মহিলা
684	BSW1349231	ফটো উপলব্ধ	নাম : নৱ কুমাৰ নাথ পিতাৰ নাম: প্ৰদীপ চন্দ্ৰ নাথ ঘৰ নং : 61 বয়স : 56 লিঙ্গ : পুৰুষ
685	BSW1349219	ফটো উপলব্ধ	নাম : দীপিকা শইকীয়া স্বামীৰ নাম: ব্ৰজেন্দ্ৰ নাথ শইকীয়া ঘৰ নং : ৬১ বয়স : 52 লিঙ্গ : মহিলা
E 686	BSW0549147	ফটো উপলব্ধ	নাম : ইতিৰাজ শইকীয়া পিতাৰ নাম: ব্ৰজেন্দ্ৰ নাথ শইকীয়া ঘৰ নং : ৬১ বয়স : 22 লিঙ্গ : পুৰুষ
687	BSW1349264	ফটো উপলব্ধ	নাম : শ্ৰী নিৰ্মলা দাস স্বামীৰ নাম: নন্দী ৰাম দাস ঘৰ নং : ৬২ বয়স : 54 লিঙ্গ : মহিলা
688	BSW1349275	ফটো উপলব্ধ	নাম : ৰনিমা দাস অন্যান্য: গোপাল দাস ঘৰ নং : ৬২ বয়স : 50 লিঙ্গ : মহিলা
689	BSW1349297	ফটো উপলব্ধ	নাম : জিষ্ণু প্ৰসাদ দাস পিতাৰ নাম: নন্দী ৰাম দাস ঘৰ নং : ৬২ বয়স : 37 লিঙ্গ : পুৰুষ
690	BSW1349311	ফটো উপলব্ধ	নাম : বিপিন চন্দ্ৰ চহৰীয়া পিতাৰ নাম: বাৰেন চহৰীয়া ঘৰ নং : ৬৩ বয়স : 58 লিঙ্গ : পুৰুষ
691	BSW1349344	ফটো উপলব্ধ	নাম : দিবাকৰ চহৰীয়া পিতাৰ নাম: বাৰেন চহৰীয়া ঘৰ নং : ৬৩ বয়স : 55 লিঙ্গ : পুৰুষ
692	BSW1349355	ফটো উপলব্ধ	নাম : খৰ্গেশ্বৰী চহৰীয়া পিতাৰ নাম: বাৰেন চহৰীয়া ঘৰ নং : ৬৩ বয়স : 53 লিঙ্গ : মহিলা
693	BSW1349333	ফটো উপলব্ধ	নাম : প্ৰনিতা চহৰীয়া স্বামীৰ নাম: বিপিন চহৰীয়া ঘৰ নং : ৬৩ বয়স : 52 লিঙ্গ : মহিলা
694	BSW1349322	ফটো উপলব্ধ	নাম : মৌচুমী চহৰীয়া স্বামীৰ নাম: বিপিন চহৰীয়া ঘৰ নং : ৬৩ বয়স : 48 লিঙ্গ : মহিলা
695	BSW3854304	ফটো উপলব্ধ	নাম : ৰুবি চহৰীয়া পিতাৰ নাম: দিবাকৰ চহৰীয়া ঘৰ নং : ৬৩ বয়স : 44 লিঙ্গ : মহিলা
696	BSW0136598	ফটো উপলব্ধ	নাম : সৌৰভজ্যোতি চহৰীয়া পিতাৰ নাম: বিপিন চহৰীয়া ঘৰ নং : ৬৩ বয়স : 30 লিঙ্গ : পুৰুষ
697	MVY0376616	ফটো উপলব্ধ	নাম : পৰশমণি গগৈ স্বামীৰ নাম: সৌৰভজ্যোতি চহৰীয়া ঘৰ নং : ৬৩ বয়স : 25 লিঙ্গ : মহিলা
698	BSW1349377	ফটো উপলব্ধ	নাম : বিৰহ নাথ পিতাৰ নাম: হৰধৰ নাথ ঘৰ নং : ৬৪ বয়স : 58 লিঙ্গ : পুৰুষ
699	BSW1349388	ফটো উপলব্ধ	নাম : অঞ্জনা নাথ স্বামীৰ নাম: বিৰহ নাথ ঘৰ নং : ৬৪ বয়স : 52 লিঙ্গ : মহিলা
700	BSW0282145	ফটো উপলব্ধ	নাম : মিন্টু নাথ পিতাৰ নাম: বিৰহ নাথ ঘৰ নং : ৬৪ বয়স : 32 লিঙ্গ : পুৰুষ
701	BSW0009062	ফটো উপলব্ধ	নাম : উতপল নাথ পিতাৰ নাম: বিৰহ নাথ ঘৰ নং : ৬৪ বয়স : 31 লিঙ্গ : পুৰুষ
702	BSW1349399	ফটো উপলব্ধ	নাম : হংসধৰ নাথ পিতাৰ নাম: হৰধৰ নাথ ঘৰ নং : ৬৫ বয়স : 66 লিঙ্গ : পুৰুষ
703	BSW1349402	ফটো উপলব্ধ	নাম : নিলীমা নাথ স্বামীৰ নাম: হংসধৰ নাথ ঘৰ নং : ৬৫ বয়স : 59 লিঙ্গ : মহিলা
704	BSW1349413	ফটো উপলব্ধ	নাম : মণ্টু নাথ পিতাৰ নাম: হংসধৰ নাথ ঘৰ নং : ৬৫ বয়স : 40 লিঙ্গ : পুৰুষ
E 705	BSW1349424	ফটো উপলব্ধ	নাম : ৰমেন নাথ পিতাৰ নাম: হংসধৰ নাথ ঘৰ নং : ৬৫ বয়স : 38 লিঙ্গ : পুৰুষ



706 নাম : অকন নাথ স্বামীৰ নাম: নীল নাথ ঘৰ নং : ৬৬ বয়স : 70 লিঙ্গ : মহিলা	BSW1349435 ফটো উপলব্ধ	707 নাম : প্রদীপ নাথ পিতাৰ নাম: নীল নাথ ঘৰ নং : ৬৬ বয়স : 55 লিঙ্গ : পুৰুষ	BSW1349457 ফটো উপলব্ধ	708 নাম : ধনিষ্ঠা নাথ স্বামীৰ নাম: প্রদীপ নাথ ঘৰ নং : ৬৬ বয়স : 50 লিঙ্গ : মহিলা	BSW1349446 ফটো উপলব্ধ
709 নাম : থানেশ্বৰ ৰাজবংশী পিতাৰ নাম: আকলো ৰাজবংশী ঘৰ নং : ৬৭ বয়স : 54 লিঙ্গ : পুৰুষ	BSW1349468 ফটো উপলব্ধ	R2 710 নাম : মইনা ৰাজবংশী স্বামীৰ নাম: থানেশ্বৰ ৰাজবংশী ঘৰ নং : ৬৭ বয়স : 49 লিঙ্গ : মহিলা	BSW1349479 ফটো উপলব্ধ	711 নাম : মইনা ৰাজবংশী স্বামীৰ নাম: থানেশ্বৰ ৰাজবংশী ঘৰ নং : ৬৭ বয়স : 49 লিঙ্গ : মহিলা	BSW3854338 ফটো উপলব্ধ
712 নাম : সংগীতা ৰাভা ৰাজবংশী স্বামীৰ নাম: গৌতম ৰাজবংশী ঘৰ নং : ৬৭ বয়স : 29 লিঙ্গ : মহিলা	BSW0284778 ফটো উপলব্ধ	713 নাম : কমল ৰাজবংশী পিতাৰ নাম: থানেশ্বৰ ৰাজবংশী ঘৰ নং : ৬৭ বয়স : 28 লিঙ্গ : পুৰুষ	BSW0284976 ফটো উপলব্ধ	714 নাম : লক্ষেশ্বৰ বৰুৱা পিতাৰ নাম: বানেশ্বৰ বৰুৱা ঘৰ নং : ৬৯ বয়স : 68 লিঙ্গ : পুৰুষ	BSW1349491 ফটো উপলব্ধ
715 নাম : ভাবিৰাম বৰুৱা পিতাৰ নাম: বানেশ্বৰ বৰুৱা ঘৰ নং : ৬৯ বয়স : 60 লিঙ্গ : পুৰুষ	BSW1349537 ফটো উপলব্ধ	716 নাম : জয়ন্তী বৰুৱা স্বামীৰ নাম: লক্ষেশ্বৰ বৰুৱা ঘৰ নং : ৬৯ বয়স : 59 লিঙ্গ : মহিলা	BSW1349504 ফটো উপলব্ধ	717 নাম : অমৃত বৰুৱা পিতাৰ নাম: বানেশ্বৰ বৰুৱা ঘৰ নং : ৬৯ বয়স : 52 লিঙ্গ : পুৰুষ	BSW1349515 ফটো উপলব্ধ
718 নাম : চিত্ৰলেখা বৰুৱা স্বামীৰ নাম: অমৃত বৰুৱা ঘৰ নং : ৬৯ বয়স : 51 লিঙ্গ : মহিলা	BSW1349526 ফটো উপলব্ধ	719 নাম : মনোজ বৰুৱা পিতাৰ নাম: লংকেশ্বৰ বৰুৱা ঘৰ নং : ৬৯ বয়স : 40 লিঙ্গ : পুৰুষ	BSW1349559 ফটো উপলব্ধ	720 নাম : নয়নজ্যোতি বৰুৱা পিতাৰ নাম: লংকেশ্বৰ বৰুৱা ঘৰ নং : ৬৯ বয়স : 39 লিঙ্গ : পুৰুষ	BSW1349560 ফটো উপলব্ধ
721 নাম : অক্ষৰ বৰুৱা পিতাৰ নাম: লংকেশ্বৰ বৰুৱা ঘৰ নং : ৬৯ বয়স : 38 লিঙ্গ : পুৰুষ	BSW1349582 ফটো উপলব্ধ	722 নাম : দীপামনি বৰুৱা স্বামীৰ নাম: মনোজ বৰুৱা ঘৰ নং : ৬৯ বয়স : 37 লিঙ্গ : মহিলা	BSW1349571 ফটো উপলব্ধ	723 নাম : পাৰ্থ প্ৰতিম বৰুৱা পিতাৰ নাম: অমৃত বৰুৱা ঘৰ নং : ৬৯ বয়স : 32 লিঙ্গ : পুৰুষ	BSW0143149 ফটো উপলব্ধ
724 নাম : জোনালী বৰুৱা স্বামীৰ নাম: নয়নজ্যোতি বৰুৱা ঘৰ নং : ৬৯ বয়স : 31 লিঙ্গ : মহিলা	BSW0286096 ফটো উপলব্ধ	725 নাম : দৈবকী ৰাজবংশী স্বামীৰ নাম: মোহন ৰাজবংশী ঘৰ নং : ৬৯ক বয়স : 70 লিঙ্গ : মহিলা	BSW1349606 ফটো উপলব্ধ	726 নাম : নিৰঞ্জন ৰাজবংশী পিতাৰ নাম: মোহন ৰাজবংশী ঘৰ নং : ৬৯ক বয়স : 44 লিঙ্গ : পুৰুষ	BSW1349617 ফটো উপলব্ধ
727 নাম : গস্তীৰ ডেকা পিতাৰ নাম: গুনাৰাম ডেকা ঘৰ নং : ৭০ বয়স : 55 লিঙ্গ : পুৰুষ	BSW1349628 ফটো উপলব্ধ	728 নাম : হৰিতা ডেকা স্বামীৰ নাম: গস্তীৰ ডেকা ঘৰ নং : ৭০ বয়স : 49 লিঙ্গ : মহিলা	BSW1349639 ফটো উপলব্ধ	729 নাম : সংগীতা ডেকা পিতাৰ নাম: গস্তীৰ ডেকা ঘৰ নং : ৭০ বয়স : 28 লিঙ্গ : মহিলা	BSW0145177 ফটো উপলব্ধ
730 নাম : দীপ জ্যোতি ডেকা পিতাৰ নাম: গস্তীৰ ডেকা ঘৰ নং : ৭০ বয়স : 26 লিঙ্গ : পুৰুষ	BSW0298083 ফটো উপলব্ধ	731 নাম : দিম্পী ডেকা স্বামীৰ নাম: দীপ জ্যোতি ডেকা ঘৰ নং : 70 বয়স : 22 লিঙ্গ : মহিলা	BSW3872116 ফটো উপলব্ধ	732 নাম : শশীপ্ৰভা ডেকা স্বামীৰ নাম: কুমুদ ডেকা ঘৰ নং : ৭০ক বয়স : 44 লিঙ্গ : মহিলা	BSW0530162 ফটো উপলব্ধ
733 নাম : অৰূপ ডেকা পিতাৰ নাম: কুমুদ ডেকা ঘৰ নং : ৭০ক বয়স : 21 লিঙ্গ : পুৰুষ	BSW3882008 ফটো উপলব্ধ	E 734 নাম : বীণাপানী ডেকা স্বামীৰ নাম: উদ্য়াকান্ত ডেকা ঘৰ নং : 71 বয়স : 68 লিঙ্গ : মহিলা	BSW1348852 ফটো উপলব্ধ	735 নাম : বিষ্ণু ডেকা পিতাৰ নাম: গোলাপ ডেকা ঘৰ নং : 71 বয়স : 62 লিঙ্গ : পুৰুষ	BSW1349151 ফটো উপলব্ধ



736 নাম : ৰেন চহৰীয়া স্বামীৰ নাম: মদন চহৰীয়া ঘৰ নং : ৭১ বয়স : 60 লিঙ্গ : মহিলা	BSW1349651 ফটো উপলব্ধ	737 নাম : ৰিলি ডেকা স্বামীৰ নাম: বিষ্ণু ডেকা ঘৰ নং : 71 বয়স : 57 লিঙ্গ : মহিলা	BSW1349162 ফটো উপলব্ধ	738 নাম : প্ৰনব জ্যোতি ডেকা পিতাৰ নাম: উমাকান্ত ডেকা ঘৰ নং : 71 বয়স : 51 লিঙ্গ : পুৰুষ	BSW1348863 ফটো উপলব্ধ
739 নাম : জনাৰ্দন সূত্ৰধৰ পিতাৰ নাম: বিষ্ণু সূত্ৰধৰ ঘৰ নং : 71 বয়স : 30 লিঙ্গ : পুৰুষ	BSW0271189 ফটো উপলব্ধ	740 নাম : পুৰঞ্জন ডেকা পিতাৰ নাম: খগেন ডেকা ঘৰ নং : ৭১ বয়স : 24 লিঙ্গ : পুৰুষ	BSW0464396 ফটো উপলব্ধ	741 নাম : ভূষণ জ্যোতি ডেকা পিতাৰ নাম: প্ৰনব জ্যোতি ডেকা ঘৰ নং : 71 বয়স : 19 লিঙ্গ : পুৰুষ	QBH0140145 ফটো উপলব্ধ
742 নাম : ভবেন চহৰীয়া পিতাৰ নাম: ঠগোৰাম চহৰীয়া ঘৰ নং : ৭২ বয়স : 54 লিঙ্গ : পুৰুষ	BSW1349673 ফটো উপলব্ধ	743 নাম : চন্দ্ৰমা চহৰীয়া স্বামীৰ নাম: ভবেন চহৰীয়া ঘৰ নং : ৭২ বয়স : 42 লিঙ্গ : মহিলা	BSW1349684 ফটো উপলব্ধ	744 নাম : বৰ্ণালী ডেকা পিতাৰ নাম: সবিত ডেকা ঘৰ নং : ৭২ বয়স : 28 লিঙ্গ : মহিলা	BSW0333062 ফটো উপলব্ধ
745 নাম : জুবিন চহৰীয়া পিতাৰ নাম: ভবেন চহৰীয়া ঘৰ নং : ৭২ বয়স : 21 লিঙ্গ : মহিলা	BSW3854312 ফটো উপলব্ধ	E 746 নাম : প্ৰবীন চন্দ্ৰ নাথ পিতাৰ নাম: পুত্ৰ নাথ ঘৰ নং : ৭৩ বয়স : 59 লিঙ্গ : পুৰুষ	BSW1349719 ফটো উপলব্ধ	747 নাম : ৰবীন্দ্ৰ নাথ পিতাৰ নাম: পুত্ৰ নাথ ঘৰ নং : ৭৩ বয়স : 47 লিঙ্গ : পুৰুষ	BSW1349731 ফটো উপলব্ধ
748 নাম : ৰেন নাথ পিতাৰ নাম: পুত্ৰ নাথ ঘৰ নং : ৭৩ বয়স : 45 লিঙ্গ : মহিলা	BSW1349742 ফটো উপলব্ধ	749 নাম : কেতেকী নাথ স্বামীৰ নাম: প্ৰবীন নাথ ঘৰ নং : ৭৩ বয়স : 44 লিঙ্গ : মহিলা	BSW1349720 ফটো উপলব্ধ	750 নাম : বিশ্বজিৎ নাথ পিতাৰ নাম: প্ৰবীন চন্দ্ৰ নাথ ঘৰ নং : ৭৩ বয়স : 22 লিঙ্গ : পুৰুষ	BSW1113596 ফটো উপলব্ধ
751 নাম : ডিনেশ্বৰী নাথ পিতাৰ নাম: মুক্তাৰাম নাথ ঘৰ নং : ৭৪ বয়স : 55 লিঙ্গ : মহিলা	BSW1349764 ফটো উপলব্ধ	752 নাম : ৰত্নেশ্বৰ নাথ পিতাৰ নাম: মুক্তাৰাম নাথ ঘৰ নং : ৭৪ বয়স : 53 লিঙ্গ : পুৰুষ	BSW1349775 ফটো উপলব্ধ	753 নাম : পৰাগ নাথ পিতাৰ নাম: ৰত্নেশ্বৰ নাথ ঘৰ নং : ৭৪ বয়স : 29 লিঙ্গ : পুৰুষ	BSW0290726 ফটো উপলব্ধ
754 নাম : অনিল বৰুৱা পিতাৰ নাম: বৌশ্বেশ্বৰ বৰুৱা ঘৰ নং : ৭৫ বয়স : 58 লিঙ্গ : পুৰুষ	BSW0445064 ফটো উপলব্ধ	755 নাম : আৰতি বৰুৱা স্বামীৰ নাম: অনিল বৰুৱা ঘৰ নং : ৭৫ বয়স : 46 লিঙ্গ : মহিলা	BSW0444802 ফটো উপলব্ধ	756 নাম : গায়ত্ৰী বৰুৱা পিতাৰ নাম: অনিল বৰুৱা ঘৰ নং : 75 বয়স : 20 লিঙ্গ : মহিলা	QBH0002220 ফটো উপলব্ধ
757 নাম : দেবেন্দ্ৰ নাথ চহৰীয়া পিতাৰ নাম: পুৰাৰাম চহৰীয়া ঘৰ নং : 76 বয়স : 63 লিঙ্গ : পুৰুষ	BSW1349797 ফটো উপলব্ধ	758 নাম : লক্ষ্মীৰা চহৰীয়া স্বামীৰ নাম: দেবেন্দ্ৰনাথ চহৰীয়া ঘৰ নং : 76 বয়স : 55 লিঙ্গ : মহিলা	BSW1349800 ফটো উপলব্ধ	759 নাম : বিপ্লৱ জ্যোতি চহৰীয়া পিতাৰ নাম: দেবেন্দ্ৰনাথ চহৰীয়া ঘৰ নং : ৭৬ বয়স : 30 লিঙ্গ : পুৰুষ	BSW1593108 ফটো উপলব্ধ
760 নাম : ধনজিত চহৰীয়া পিতাৰ নাম: দেবেন্দ্ৰ নাথ চহৰীয়া ঘৰ নং : ৭৬ বয়স : 25 লিঙ্গ : পুৰুষ	BSW0353540 ফটো উপলব্ধ	761 নাম : বিনয় চহৰীয়া পিতাৰ নাম: যোগেশ্বৰ চহৰীয়া ঘৰ নং : ৭৭ বয়স : 72 লিঙ্গ : পুৰুষ	BSW1349822 ফটো উপলব্ধ	762 নাম : হৃদয় চহৰীয়া পিতাৰ নাম: যোগেশ্বৰ চহৰীয়া ঘৰ নং : ৭৭ বয়স : 63 লিঙ্গ : পুৰুষ	BSW1349844 ফটো উপলব্ধ
763 নাম : নিকুঞ্জ চহৰীয়া পিতাৰ নাম: যোগেশ্বৰ চহৰীয়া ঘৰ নং : ৭৭ বয়স : 61 লিঙ্গ : পুৰুষ	BSW1349866 ফটো উপলব্ধ	764 নাম : নমিতা চহৰীয়া স্বামীৰ নাম: বিনয় চহৰীয়া ঘৰ নং : ৭৭ বয়স : 61 লিঙ্গ : মহিলা	BSW1349833 ফটো উপলব্ধ	765 নাম : লোকেশ্বৰ চহৰীয়া পিতাৰ নাম: যোগেশ্বৰ চহৰীয়া ঘৰ নং : ৭৭ বয়স : 59 লিঙ্গ : পুৰুষ	BSW1349888 ফটো উপলব্ধ



766 নাম : ববিতা চহৰীয়া স্বামীৰ নাম: জয়ন্ত চহৰীয়া ঘৰ নং : ৭৭ বয়স : 50 লিঙ্গ : মহিলা	BSW1349935 ফটো উপলব্ধ	767 নাম : অনিমা বালা নাথ স্বামীৰ নাম: নিকুঞ্জ চহৰীয়া ঘৰ নং : ৭৭ বয়স : 49 লিঙ্গ : মহিলা	BSW1349877 ফটো উপলব্ধ	768 নাম : ভনীতা চহৰীয়া স্বামীৰ নাম: লোকেশ্বৰ চহৰীয়া ঘৰ নং : ৭৭ বয়স : 45 লিঙ্গ : মহিলা	BSW1349899 ফটো উপলব্ধ
769 নাম : হিমাংশু চহৰীয়া পিতাৰ নাম: বিনয় চহৰীয়া ঘৰ নং : ৭৭ বয়স : 43 লিঙ্গ : পুৰুষ	BSW1349913 ফটো উপলব্ধ	770 নাম : লিনা ডেকা চহৰীয়া স্বামীৰ নাম: হিমাংশু চহৰীয়া ঘৰ নং : ৭৭ বয়স : 40 লিঙ্গ : মহিলা	BSW1349946 ফটো উপলব্ধ	771 নাম : জ্যোতিষ চহৰীয়া পিতাৰ নাম: বিনয় চহৰীয়া ঘৰ নং : ৭৭ বয়স : 38 লিঙ্গ : পুৰুষ	BSW1349924 ফটো উপলব্ধ
772 নাম : ববিতা চহৰীয়া স্বামীৰ নাম: জ্যোতিষ চহৰীয়া ঘৰ নং : ৭৭ বয়স : 37 লিঙ্গ : মহিলা	BSW1494060 ফটো উপলব্ধ	773 নাম : সন্ধ্যাবালা চহৰীয়া স্বামীৰ নাম: শ্যামন্ত চহৰীয়া ঘৰ নং : ৭৮ বয়স : 57 লিঙ্গ : মহিলা	BSW1349968 ফটো উপলব্ধ	774 নাম : পলাশ জ্যোতি চহৰীয়া পিতাৰ নাম: শ্যামন্ত চহৰীয়া ঘৰ নং : ৭৮ বয়স : 38 লিঙ্গ : পুৰুষ	BSW1349979 ফটো উপলব্ধ
# 775 নাম : চন্দ্ৰমা ডেকা স্বামীৰ নাম: পলাশ জ্যোতি চহৰীয়া ঘৰ নং : 78 বয়স : 34 লিঙ্গ : মহিলা	QBH0010355 ফটো উপলব্ধ	776 নাম : নিবারণ ৰাভা পিতাৰ নাম: টিথৰু ডেকা ঘৰ নং : ৮০ বয়স : 58 লিঙ্গ : পুৰুষ	BSW1349980 ফটো উপলব্ধ	777 নাম : পঞ্চমী ৰাভা স্বামীৰ নাম: নিবারণ ডেকা ঘৰ নং : ৮০ বয়স : 50 লিঙ্গ : মহিলা	BSW1349991 ফটো উপলব্ধ
778 নাম : প্ৰমীলা ডেকা পিতাৰ নাম: চন্দ্ৰকান্ত ডেকা ঘৰ নং : ৮১ বয়স : 65 লিঙ্গ : পুৰুষ	BSW1350001 ফটো উপলব্ধ	779 নাম : অনন্ত ডেকা পিতাৰ নাম: চন্দ্ৰকান্ত ডেকা ঘৰ নং : ৮১ বয়স : 45 লিঙ্গ : পুৰুষ	BSW1350012 ফটো উপলব্ধ	780 নাম : জ্যোতিষ ডেকা পিতাৰ নাম: চন্দ্ৰকান্ত ডেকা ঘৰ নং : ৮১ বয়স : 39 লিঙ্গ : পুৰুষ	BSW1350023 ফটো উপলব্ধ
781 নাম : দ্বীপজ্যোতি ৰাভা পিতাৰ নাম: শিৱ ৰাভা ঘৰ নং : ৮১ বয়স : 31 লিঙ্গ : পুৰুষ	BSW0296277 ফটো উপলব্ধ	782 নাম : তীৰ্থ বৰুৱা পিতাৰ নাম: ধীৰেশ্বৰ বৰুৱা ঘৰ নং : ৮২ বয়স : 53 লিঙ্গ : পুৰুষ	BSW1350056 ফটো উপলব্ধ	783 নাম : দিপক বৰুৱা পিতাৰ নাম: ধীৰেশ্বৰ বৰুৱা ঘৰ নং : ৮২ বয়স : 50 লিঙ্গ : পুৰুষ	BSW1350078 ফটো উপলব্ধ
784 নাম : নব বৰুৱা পিতাৰ নাম: ধীৰেশ্বৰ বৰুৱা ঘৰ নং : ৮২ বয়স : 47 লিঙ্গ : পুৰুষ	BSW1350089 ফটো উপলব্ধ	785 নাম : দেৱজনী বৰুৱা স্বামীৰ নাম: মুকুট বৰুৱা ঘৰ নং : ৮২ বয়স : 44 লিঙ্গ : মহিলা	BSW3859824 ফটো উপলব্ধ	786 নাম : বীনা বৰুৱা স্বামীৰ নাম: তীৰ্থ বৰুৱা ঘৰ নং : ৮২ বয়স : 42 লিঙ্গ : মহিলা	BSW1350067 ফটো উপলব্ধ
787 নাম : ভাৰতী বৰুৱা স্বামীৰ নাম: নব বৰুৱা ঘৰ নং : ৮২ বয়স : 40 লিঙ্গ : মহিলা	BSW1350090 ফটো উপলব্ধ	788 নাম : মামনি বৰুৱা পিতাৰ নাম: ধীৰেশ্বৰ বৰুৱা ঘৰ নং : ৮২ বয়স : 39 লিঙ্গ : মহিলা	BSW1350103 ফটো উপলব্ধ	789 নাম : চন্দ্ৰমা বৰুৱা স্বামীৰ নাম: দিপক বৰুৱা ঘৰ নং : ৮২ বয়স : 28 লিঙ্গ : মহিলা	BSW3854346 ফটো উপলব্ধ
790 নাম : বিকি বৰুৱা পিতাৰ নাম: তীৰ্থ বৰুৱা ঘৰ নং : ৮২ বয়স : 26 লিঙ্গ : পুৰুষ	BSW0484691 ফটো উপলব্ধ	791 নাম : সুৰজিত বৰুৱা পিতাৰ নাম: নব বৰুৱা ঘৰ নং : ৮২ বয়স : 21 লিঙ্গ : পুৰুষ	BSW3854353 ফটো উপলব্ধ	792 নাম : পল্লব ডেকা পিতাৰ নাম: মনোৰম ডেকা ঘৰ নং : ৮৩ বয়স : 45 লিঙ্গ : পুৰুষ	BSW1350136 ফটো উপলব্ধ
793 নাম : জ্যোত্স্না ডেকা স্বামীৰ নাম: পল্লব ডেকা ঘৰ নং : ৮৩ বয়স : 39 লিঙ্গ : মহিলা	BSW1350147 ফটো উপলব্ধ	794 নাম : ৰমেশ দাস পিতাৰ নাম: ভুবন দাস ঘৰ নং : ৮৪ বয়স : 78 লিঙ্গ : পুৰুষ	BSW1350169 ফটো উপলব্ধ	795 নাম : তুলুবালা দাস স্বামীৰ নাম: ৰমেশ দাস ঘৰ নং : ৮৪ বয়স : 68 লিঙ্গ : মহিলা	BSW1350170 ফটো উপলব্ধ



796 নাম : বিমল দাস পিতাৰ নাম: ৰমেশ দাস ঘৰ নং : ৮৪ বয়স : 48 লিঙ্গ : পুৰুষ	BSW1350181 ফটো উপলব্ধ	797 নাম : গীতাজলী দাস পিতাৰ নাম: ৰমেশ দাস ঘৰ নং : ৮৪ বয়স : 46 লিঙ্গ : মহিলা	BSW1350192 ফটো উপলব্ধ	R 798 নাম : মৃদলা দাস পিতাৰ নাম: ৰমেশ দাস ঘৰ নং : ৮৪ বয়স : 42 লিঙ্গ : মহিলা	BSW1350205 ফটো উপলব্ধ
799 নাম : ৰঞ্জিত দাস দাস পিতাৰ নাম: ৰমেশ চ দাস দাস ঘৰ নং : ৮৪ বয়স : 39 লিঙ্গ : পুৰুষ	BSW1350216 ফটো উপলব্ধ	R 800 নাম : কবিতা দাস পিতাৰ নাম: ৰমেশ দাস ঘৰ নং : ৮৪ বয়স : 35 লিঙ্গ : মহিলা	BSW0009066 ফটো উপলব্ধ	801 নাম : উৰ্মিলা ডেকা স্বামীৰ নাম: কানুৰাম মদাহী ঘৰ নং : 85 বয়স : 74 লিঙ্গ : মহিলা	BSW1350249 ফটো উপলব্ধ
802 নাম : শকুন্তলা মদাহী পিতাৰ নাম: কানুৰাম মদাহী ঘৰ নং : ৮৫ বয়স : 47 লিঙ্গ : মহিলা	BSW1350272 ফটো উপলব্ধ	803 নাম : ভূষণ ডেকা পিতাৰ নাম: ভোগেশ্বৰ ডেকা ঘৰ নং : ৮৬ বয়স : 29 লিঙ্গ : পুৰুষ	BSW0353979 ফটো উপলব্ধ	804 নাম : হৰেশ্বৰী ডেকা স্বামীৰ নাম: ভোগেশ্বৰ ডেকা ঘৰ নং : ৮৬ বয়স : 55 লিঙ্গ : মহিলা	BSW1350294 ফটো উপলব্ধ
E 805 নাম : হেম মদাহী পিতাৰ নাম: কেৰমেতা মদাহী ঘৰ নং : ৮৮ বয়স : 57 লিঙ্গ : পুৰুষ	BSW1350307 ফটো উপলব্ধ	806 নাম : বিজয়া ডেকা স্বামীৰ নাম: নবীন মদাহী ঘৰ নং : ৮৯ বয়স : 65 লিঙ্গ : মহিলা	BSW1350330 ফটো উপলব্ধ	E 807 নাম : শিৱ ৰাভা পিতাৰ নাম: টিথুৰ ৰাভা ঘৰ নং : ৮৯ বয়স : 60 লিঙ্গ : পুৰুষ	BSW1350318 ফটো উপলব্ধ
808 নাম : পবিত্ৰা ৰাভা স্বামীৰ নাম: শিৱ ৰাভা ঘৰ নং : ৮৯ বয়স : 49 লিঙ্গ : মহিলা	BSW1350329 ফটো উপলব্ধ	809 নাম : ভূবন ডেকা পিতাৰ নাম: নবীন মদাহী ঘৰ নং : ৮৯ বয়স : 42 লিঙ্গ : পুৰুষ	BSW1350341 ফটো উপলব্ধ	810 নাম : প্ৰণতি ডেকা দৈমাৰী স্বামীৰ নাম: ৰাজু খংগুৰ দৈমাৰী ঘৰ নং : ৮৯ বয়স : 38 লিঙ্গ : মহিলা	BSW1350352 ফটো উপলব্ধ
811 নাম : ৰূপাঞ্জলী ডেকা স্বামীৰ নাম: ভূবন মদাহী ঘৰ নং : ৮৯ বয়স : 37 লিঙ্গ : মহিলা	BSW1350363 ফটো উপলব্ধ	812 নাম : ৰাকেশ ৰাভা পিতাৰ নাম: শিৱ ৰাভা ঘৰ নং : ৮৯ বয়স : 31 লিঙ্গ : পুৰুষ	BSW0009067 ফটো উপলব্ধ	813 নাম : নিজৰা ডেকা পিতাৰ নাম: ভূবন ডেকা ঘৰ নং : ৮৯ বয়স : 19 লিঙ্গ : মহিলা	QBH0148940 ফটো উপলব্ধ
814 নাম : অতুল চন্দ্ৰ ৰাভা পিতাৰ নাম: মধু ৰাম ৰাভা ঘৰ নং : ৯০ বয়স : 66 লিঙ্গ : পুৰুষ	BSW1350396 ফটো উপলব্ধ	815 নাম : প্ৰভাবতী ৰাভা স্বামীৰ নাম: অতুল চন্দ্ৰ ৰাভা ঘৰ নং : ৯০ বয়স : 60 লিঙ্গ : মহিলা	BSW1350409 ফটো উপলব্ধ	816 নাম : অংকুৰ ৰাভা পিতাৰ নাম: অতুল ৰাভা ঘৰ নং : ৯০ বয়স : 39 লিঙ্গ : পুৰুষ	BSW1350410 ফটো উপলব্ধ
817 নাম : জয়ন্তী ৰাভা স্বামীৰ নাম: কুশল ৰাভা ঘৰ নং : ৯১ বয়স : 81 লিঙ্গ : মহিলা	BSW1350432 ফটো উপলব্ধ	818 নাম : দীগেন ৰাভা পিতাৰ নাম: কুশল ৰাভা ঘৰ নং : ৯১ বয়স : 52 লিঙ্গ : পুৰুষ	BSW1350443 ফটো উপলব্ধ	819 নাম : কনিকা ৰাভা স্বামীৰ নাম: দীগেন ৰাভা ঘৰ নং : ৯১ বয়স : 49 লিঙ্গ : মহিলা	BSW1346992 ফটো উপলব্ধ
820 নাম : ৰনজিত ৰাভা পিতাৰ নাম: কুশল ৰাভা ঘৰ নং : ৯১ বয়স : 47 লিঙ্গ : পুৰুষ	BSW1350454 ফটো উপলব্ধ	821 নাম : কাঞ্চন ৰাভা পিতাৰ নাম: কুশল ৰাভা ঘৰ নং : ৯১ বয়স : 43 লিঙ্গ : মহিলা	BSW1350465 ফটো উপলব্ধ	822 নাম : ভাবনা কাশ্যপ ৰাভা পিতাৰ নাম: ভূপেন ৰাভা ঘৰ নং : 91 বয়স : 23 লিঙ্গ : মহিলা	QBH0008979 ফটো উপলব্ধ
823 নাম : মানিক ডেকা পিতাৰ নাম: মাধৱ ডেকা ঘৰ নং : ৯২ বয়স : 89 লিঙ্গ : পুৰুষ	BSW1350476 ফটো উপলব্ধ	824 নাম : নাহেৰী ডেকা স্বামীৰ নাম: মানি ডেকা ঘৰ নং : ৯২ বয়স : 70 লিঙ্গ : মহিলা	BSW1350487 ফটো উপলব্ধ	825 নাম : বশিষ্ঠ ডেকা পিতাৰ নাম: মানিক ডেকা ঘৰ নং : ৯২ বয়স : 39 লিঙ্গ : পুৰুষ	BSW1350498 ফটো উপলব্ধ



826	BSW0298562	নাম : চৰজিলা ডেকা স্বামীৰ নাম: বশিষ্ঠ ডেকা ঘৰ নং : ৯২ বয়স : 32 লিঙ্গ : মহিলা	ফটো উপলব্ধ	827	BSW1350534	নাম : কুঞ্জলতা ৰাভা স্বামীৰ নাম: মৃগাল ৰাভা ঘৰ নং : ৯৩ বয়স : 41 লিঙ্গ : মহিলা	ফটো উপলব্ধ	828	BSW1350523	নাম : মৃগাল ৰাভা পিতাৰ নাম: প্ৰফুল্ল ৰাভা ঘৰ নং : ৯৩ বয়স : 40 লিঙ্গ : পুৰুষ	ফটো উপলব্ধ
829	BSW1350545	নাম : চন্দ্ৰ কান্ত ৰাভা পিতাৰ নাম: বিহু ৰাভা ঘৰ নং : ৯৪ বয়স : 67 লিঙ্গ : পুৰুষ	ফটো উপলব্ধ	830	BSW1350556	নাম : লক্ষ্মেশ্বৰী ৰাভা স্বামীৰ নাম: চন্দ্ৰ কান্ত ৰাভা ঘৰ নং : ৯৪ বয়স : 58 লিঙ্গ : মহিলা	ফটো উপলব্ধ	831	BSW1350567	নাম : শৈলেন ৰাভা পিতাৰ নাম: চন্দ্ৰকান্ত ৰাভা ঘৰ নং : ৯৪ বয়স : 39 লিঙ্গ : পুৰুষ	ফটো উপলব্ধ
832	BSW3854296	নাম : জ্যোতিষ ৰাভা পিতাৰ নাম: নৰেশ্বৰ ৰাভা ঘৰ নং : ৯৪ বয়স : 21 লিঙ্গ : পুৰুষ	ফটো উপলব্ধ	833	BSW1350603	নাম : লাবন্যা ৰাভা পিতাৰ নাম: বিহু ৰাভা ঘৰ নং : ৯৪ বয়স : 62 লিঙ্গ : মহিলা	ফটো উপলব্ধ	834	BSW1350590	নাম : ইলা ৰাভা পিতাৰ নাম: বিহু ৰাভা ঘৰ নং : ৯৪ বয়স : 60 লিঙ্গ : মহিলা	ফটো উপলব্ধ
835	BSW1350578	নাম : নৰেশ্বৰ ৰাভা পিতাৰ নাম: বিহু ৰাভা ঘৰ নং : ৯৪ বয়স : 58 লিঙ্গ : পুৰুষ	ফটো উপলব্ধ	836	BSW1350589	নাম : ইলা ৰাভা স্বামীৰ নাম: নৰেশ্বৰ ৰাভা ঘৰ নং : ৯৪ বয়স : 50 লিঙ্গ : মহিলা	ফটো উপলব্ধ	837	BSW1350625	নাম : পিতাম্বৰ ডেকা পিতাৰ নাম: পুৰন্দৰ ডেকা ঘৰ নং : ৯৫ বয়স : 55 লিঙ্গ : পুৰুষ	ফটো উপলব্ধ
838	BSW1350647	নাম : পীথু ডেকা পিতাৰ নাম: পুৰন্দৰ ডেকা ঘৰ নং : ৯৫ বয়স : 50 লিঙ্গ : পুৰুষ	ফটো উপলব্ধ	839	BSW1350636	নাম : কবিতা ডেকা স্বামীৰ নাম: পিতাম্বৰ ডেকা ঘৰ নং : ৯৫ বয়স : 47 লিঙ্গ : মহিলা	ফটো উপলব্ধ	840	BSW1350658	নাম : মনিকা ডেকা স্বামীৰ নাম: পীথু ডেকা ঘৰ নং : ৯৫ বয়স : 42 লিঙ্গ : মহিলা	ফটো উপলব্ধ
841	BSW0333583	নাম : পংকজ ডেকা পিতাৰ নাম: পিতাম্বৰ ডেকা ঘৰ নং : ৯৫ বয়স : 25 লিঙ্গ : পুৰুষ	ফটো উপলব্ধ	842	BSW1350669	নাম : তৰুন ডেকা পিতাৰ নাম: পতিৰাম ডেকা ঘৰ নং : ৯৬ বয়স : 67 লিঙ্গ : পুৰুষ	ফটো উপলব্ধ	843	BSW1350670	নাম : ৰূপেশ্বৰী ডেকা স্বামীৰ নাম: তৰুন ডেকা ঘৰ নং : ৯৬ বয়স : 60 লিঙ্গ : মহিলা	ফটো উপলব্ধ
844	BSW1350681	নাম : বলেন ডেকা পিতাৰ নাম: তৰুন ডেকা ঘৰ নং : ৯৬ বয়স : 38 লিঙ্গ : পুৰুষ	ফটো উপলব্ধ	845	QBH0164822	নাম : ৰাজ ডেকা পিতাৰ নাম: পিথু ডেকা ঘৰ নং : 097 বয়স : 23 লিঙ্গ : পুৰুষ	ফটো উপলব্ধ	846	BSW1350705	নাম : দময়ন্তী ডেকা স্বামীৰ নাম: লোহিত ডেকা ঘৰ নং : ৯৬ বয়স : 79 লিঙ্গ : মহিলা	ফটো উপলব্ধ
E 847	BSW1350772	নাম : কেশব চন্দ্ৰ ডেকা পিতাৰ নাম: তৰু ডেকা ঘৰ নং : ৯৬ বয়স : 67 লিঙ্গ : পুৰুষ	ফটো উপলব্ধ	848	BSW1350727	নাম : কমলা ডেকা পিতাৰ নাম: লোহিত ডেকা ঘৰ নং : ৯৬ বয়স : 45 লিঙ্গ : পুৰুষ	ফটো উপলব্ধ	849	BSW1350738	নাম : ৰবীন্দ্ৰ ডেকা পিতাৰ নাম: লোহিত ডেকা ঘৰ নং : ৯৬ বয়স : 42 লিঙ্গ : পুৰুষ	ফটো উপলব্ধ
850	BSW0354175	নাম : নব ডেকা পিতাৰ নাম: লোহিত ডেকা ঘৰ নং : ৯৬ বয়স : 40 লিঙ্গ : পুৰুষ	ফটো উপলব্ধ	851	BSW1350761	নাম : বিজয়া ডেকা স্বামীৰ নাম: নব ডেকা ঘৰ নং : ৯৬ বয়স : 39 লিঙ্গ : মহিলা	ফটো উপলব্ধ	852	BSW1350750	নাম : হৰেন ডেকা পিতাৰ নাম: লোহিত ডেকা ঘৰ নং : ৯৬ বয়স : 38 লিঙ্গ : পুৰুষ	ফটো উপলব্ধ
853	BSW0380915	নাম : চুমন বড়ো অন্যান্য: আনন্দৰাম বড়ো ঘৰ নং : ৯৬ বয়স : 35 লিঙ্গ : পুৰুষ	ফটো উপলব্ধ	854	BSW0298091	নাম : ভাৰত ডেকা পিতাৰ নাম: লোহিত ডেকা ঘৰ নং : ৯৬ বয়স : 34 লিঙ্গ : মহিলা	ফটো উপলব্ধ	855	QBH0174672	নাম : ৰূপাঞ্জলী বড়ো পিতাৰ নাম: ৰবেন বড়ো ঘৰ নং : ৯৬ বয়স : 29 লিঙ্গ : মহিলা	ফটো উপলব্ধ



856 নাম : ভানপ্ৰভা ডেকা স্বামীৰ নাম : কেশব চন্দ্ৰ ডেকা ঘৰ নং : ৯৮ক বয়স : 62 লিঙ্গ : মহিলা	BSW1350807 ফটো উপলব্ধ	857 নাম : খান্দী বড়ো পিতাৰ নাম : উপেন বড়ো ঘৰ নং : ৯৮খ বয়স : 60 লিঙ্গ : মহিলা	BSW1350830 ফটো উপলব্ধ	858 নাম : ববেন বড়ো পিতাৰ নাম : উপেন বড়ো ঘৰ নং : ৯৮ক বয়স : 55 লিঙ্গ : পুৰুষ	BSW1350783 ফটো উপলব্ধ
859 নাম : দেবীৰানী বড়ো স্বামীৰ নাম : ববেন বড়ো ঘৰ নং : ৯৮ক বয়স : 47 লিঙ্গ : মহিলা	BSW1350794 ফটো উপলব্ধ	R 860 নাম : ৰূপাঞ্জলী ডেকা পিতাৰ নাম : কেশব চন্দ্ৰ ডেকা ঘৰ নং : ৯৮ক বয়স : 42 লিঙ্গ : মহিলা	BSW1350818 ফটো উপলব্ধ	861 নাম : সঞ্জয় বড়ো পিতাৰ নাম : খান্দী বড়ো ঘৰ নং : ৯৮খ বয়স : 39 লিঙ্গ : পুৰুষ	BSW1350841 ফটো উপলব্ধ
R 862 নাম : বৰ্ণালী ডেকা পিতাৰ নাম : কেশব চন্দ্ৰ ডেকা ঘৰ নং : ৯৮ক বয়স : 85 লিঙ্গ : মহিলা	BSW0009069 ফটো উপলব্ধ	863 নাম : আনন্দৰাম বড়ো পিতাৰ নাম : জয়ন্ত বড়ো ঘৰ নং : ৯৮ক বয়স : 33 লিঙ্গ : পুৰুষ	BSW0009070 ফটো উপলব্ধ	864 নাম : কমলেশ্বৰ বড়ো পিতাৰ নাম : ধন বড়ো ঘৰ নং : ৯৮ক বয়স : 75 লিঙ্গ : পুৰুষ	BSW1350852 ফটো উপলব্ধ
865 নাম : গুৱৰটী স্বামীৰ নাম : কমলেশ্বৰ বড়ো ঘৰ নং : ৯৯ বয়স : 69 লিঙ্গ : মহিলা	BSW1350863 ফটো উপলব্ধ	R 866 নাম : বন্টি বড়ো পিতাৰ নাম : কমলেশ্বৰ বড়ো ঘৰ নং : ৯৯ বয়স : 38 লিঙ্গ : মহিলা	BSW1350885 ফটো উপলব্ধ	867 নাম : পূৰ্ণিমা বড়ো পিতাৰ নাম : কমলেশ্বৰ বড়ো ঘৰ নং : 99 বয়স : 38 লিঙ্গ : মহিলা	BSW0009071 ফটো উপলব্ধ
868 নাম : ধনজীত বড়ো পিতাৰ নাম : কমলেশ্বৰ বড়ো ঘৰ নং : ৯৯ বয়স : 34 লিঙ্গ : পুৰুষ	BSW0009072 ফটো উপলব্ধ	869 নাম : নাওঁমনি বড়ো স্বামীৰ নাম : ৰাজেন বড়ো ঘৰ নং : ১০০ বয়স : 70 লিঙ্গ : মহিলা	BSW1350896 ফটো উপলব্ধ	870 নাম : অৰবিন্দ বড়ো পিতাৰ নাম : ধন বড়ো ঘৰ নং : ১০১ বয়স : 75 লিঙ্গ : পুৰুষ	BSW1350909 ফটো উপলব্ধ
871 নাম : দেববৰী বড়ো স্বামীৰ নাম : অৰবিন্দ বড়ো ঘৰ নং : ১০১ বয়স : 70 লিঙ্গ : মহিলা	BSW1350910 ফটো উপলব্ধ	872 নাম : শুকুধৰ বড়ো পিতাৰ নাম : অৰবিন্দ বড়ো ঘৰ নং : ১০১ বয়স : 45 লিঙ্গ : পুৰুষ	BSW1350921 ফটো উপলব্ধ	873 নাম : বেউলী বড়ো স্বামীৰ নাম : শুকুধৰ বড়ো ঘৰ নং : ১০১ বয়স : 40 লিঙ্গ : মহিলা	BSW1350943 ফটো উপলব্ধ
874 নাম : মনু বড়ো পিতাৰ নাম : অৰবিন্দ বড়ো ঘৰ নং : ১০১ বয়স : 38 লিঙ্গ : পুৰুষ	BSW1350932 ফটো উপলব্ধ	875 নাম : পাৰ্বতী বড়ো স্বামীৰ নাম : মনু বড়ো ঘৰ নং : 101 বয়স : 37 লিঙ্গ : মহিলা	BSW3886694 ফটো উপলব্ধ	E 876 নাম : মোহিনী বড়ো স্বামীৰ নাম : দাৰ্ভৰ বড়ো ঘৰ নং : ১০৪ বয়স : 85 লিঙ্গ : মহিলা	BSW1350965 ফটো উপলব্ধ
877 নাম : জিতেন্দ্ৰ বড়ো পিতাৰ নাম : দাৰ্ভৰ বড়ো ঘৰ নং : ১০৪ বয়স : 57 লিঙ্গ : পুৰুষ	BSW1350976 ফটো উপলব্ধ	878 নাম : ভাৰত বড়ো পিতাৰ নাম : দাৰ্ভৰ বড়ো ঘৰ নং : ১০৪ বয়স : 54 লিঙ্গ : পুৰুষ	BSW1350987 ফটো উপলব্ধ	879 নাম : ৰূপালী বড়ো স্বামীৰ নাম : ভাৰত বড়ো ঘৰ নং : ১০৪ বয়স : 43 লিঙ্গ : মহিলা	BSW1351015 ফটো উপলব্ধ
880 নাম : ফুলেশ্বৰী বড়ো পিতাৰ নাম : দাৰ্ভৰ বড়ো ঘৰ নং : ১০৪ বয়স : 42 লিঙ্গ : মহিলা	BSW1350998 ফটো উপলব্ধ	881 নাম : মায়াদাশ্ৰী বড়ো স্বামীৰ নাম : জিতেন্দ্ৰ বড়ো ঘৰ নং : ১০৪ বয়স : 39 লিঙ্গ : মহিলা	BSW1351026 ফটো উপলব্ধ	882 নাম : সোনালী বড়ো পিতাৰ নাম : দাৰ্ভৰ বড়ো ঘৰ নং : ১০৪ বয়স : 38 লিঙ্গ : মহিলা	BSW1351004 ফটো উপলব্ধ
E 883 নাম : লক্ষ্মী সূত্ৰধৰ স্বামীৰ নাম : সুনন্দ সূত্ৰধৰ ঘৰ নং : 105 বয়স : 52 লিঙ্গ : মহিলা	BSW1350954 ফটো উপলব্ধ	884 নাম : পাৰ্বতী বড়ো স্বামীৰ নাম : আচন বড়ো ঘৰ নং : ১০৬ বয়স : 75 লিঙ্গ : মহিলা	BSW1351048 ফটো উপলব্ধ	885 নাম : গজেন বড়ো পিতাৰ নাম : জাৰ্ভৰ বড়ো ঘৰ নং : ১০৬ বয়স : 70 লিঙ্গ : পুৰুষ	BSW1351071 ফটো উপলব্ধ



886 নাম : দময়ন্তী বড়ো স্বামীৰ নাম: যোগেন বড়ো ঘৰ নং : ১০৬ বয়স : 60 লিঙ্গ : মহিলা	BSW1351060 ফটো উপলব্ধ	887 নাম : বালি বড়ো পিতাৰ নাম: আচন বড়ো ঘৰ নং : ১০৬ বয়স : 49 লিঙ্গ : পুৰুষ	BSW1351059 ফটো উপলব্ধ	888 নাম : ইলা বাভা বড়ো স্বামীৰ নাম: বালি বাম বড়ো ঘৰ নং : ১০৬ বয়স : 40 লিঙ্গ : মহিলা	BSW0009073 ফটো উপলব্ধ
889 নাম : দেবী বড়ো স্বামীৰ নাম: বতু বড়ো ঘৰ নং : ১০৬ বয়স : 35 লিঙ্গ : মহিলা	BSW0354159 ফটো উপলব্ধ	890 নাম : বতু বড়ো পিতাৰ নাম: গজেন বড়ো ঘৰ নং : ১০৬ বয়স : 32 লিঙ্গ : পুৰুষ	BSW0009074 ফটো উপলব্ধ	891 নাম : ধনেশ্বৰ বড়ো পিতাৰ নাম: গজেন বড়ো ঘৰ নং : ১০৬ বয়স : 31 লিঙ্গ : পুৰুষ	BSW0009075 ফটো উপলব্ধ
892 নাম : বিউটি বড়ো স্বামীৰ নাম: ধনেশ্বৰ বড়ো ঘৰ নং : ১০৬ বয়স : 27 লিঙ্গ : মহিলা	BSW0580472 ফটো উপলব্ধ	S 893 নাম : বিজুলি বড়ো পিতাৰ নাম: আচন বড়ো ঘৰ নং : ১০৬ বয়স : 23 লিঙ্গ : মহিলা	BSW0465559 ফটো উপলব্ধ	894 নাম : অভিজিত সূত্ৰধৰ পিতাৰ নাম: বিপুল সূত্ৰধৰ ঘৰ নং : 106 বয়স : 20 লিঙ্গ : পুৰুষ	QBH0120972 ফটো উপলব্ধ
895 নাম : মালতী বড়ো স্বামীৰ নাম: চুৰেন বড়ো ঘৰ নং : ১০৮ বয়স : 52 লিঙ্গ : মহিলা	BSW1351128 ফটো উপলব্ধ	896 নাম : অনিল বড়ো পিতাৰ নাম: গেদাৰাম বড়ো ঘৰ নং : ১০৮ বয়স : 49 লিঙ্গ : পুৰুষ	BSW1351139 ফটো উপলব্ধ	897 নাম : সুনীল বড়ো পিতাৰ নাম: গেদাৰাম বড়ো ঘৰ নং : ১০৮ বয়স : 45 লিঙ্গ : পুৰুষ	BSW1351151 ফটো উপলব্ধ
898 নাম : ৰূপেশ্বৰী বড়ো স্বামীৰ নাম: অনিল বড়ো ঘৰ নং : ১০৮ বয়স : 42 লিঙ্গ : মহিলা	BSW1351140 ফটো উপলব্ধ	899 নাম : সৰলা বড়ো স্বামীৰ নাম: চুনীল বড়ো ঘৰ নং : ১০৮ বয়স : 40 লিঙ্গ : মহিলা	BSW1351173 ফটো উপলব্ধ	R 900 নাম : জাৰো বড়ো পিতাৰ নাম: অক্ষয় কুমাৰ বড়ো ঘৰ নং : ১০৮ বয়স : 23 লিঙ্গ : মহিলা	BSW0497925 ফটো উপলব্ধ
901 নাম : ৰেৱতী বড়ো স্বামীৰ নাম: শ্যাম্বৰ বড়ো ঘৰ নং : ১০৯ বয়স : 80 লিঙ্গ : মহিলা	BSW1351184 ফটো উপলব্ধ	902 নাম : কৃষ্ণকান্ত বড়ো পিতাৰ নাম: শ্যাম্বৰ বড়ো ঘৰ নং : ১০৯ বয়স : 55 লিঙ্গ : পুৰুষ	BSW1351195 ফটো উপলব্ধ	903 নাম : সৰিতা বড়ো স্বামীৰ নাম: কৃষ্ণকান্ত বড়ো ঘৰ নং : ১০৯ বয়স : 45 লিঙ্গ : মহিলা	BSW1351208 ফটো উপলব্ধ
904 নাম : কল্যাণী বড়ো পিতাৰ নাম: কৃষ্ণ কান্ত বড়ো ঘৰ নং : 109 বয়স : 22 লিঙ্গ : মহিলা	BSW3889235 ফটো উপলব্ধ	905 নাম : বলেন বড়ো পিতাৰ নাম: সুন্দৰ বড়ো ঘৰ নং : ১১০ বয়স : 60 লিঙ্গ : পুৰুষ	BSW1351219 ফটো উপলব্ধ	906 নাম : অভিৰাম বড়ো পিতাৰ নাম: সুন্দৰ বড়ো ঘৰ নং : ১১০ বয়স : 57 লিঙ্গ : পুৰুষ	BSW1351220 ফটো উপলব্ধ
907 নাম : পদমী বড়ো স্বামীৰ নাম: বলেন বড়ো ঘৰ নং : ১১০ বয়স : 52 লিঙ্গ : মহিলা	BSW1351242 ফটো উপলব্ধ	#2 908 নাম : অশোক কুমাৰ বড়ো পিতাৰ নাম: সুনন্দ বড়ো ঘৰ নং : ১১০ বয়স : 53 লিঙ্গ : পুৰুষ	BSW1351231 ফটো উপলব্ধ	909 নাম : ৰশ্মি বড়ো স্বামীৰ নাম: অভিৰাম বড়ো ঘৰ নং : ১১০ বয়স : 49 লিঙ্গ : মহিলা	BSW1351253 ফটো উপলব্ধ
#2 910 নাম : অন বড়ো স্বামীৰ নাম: অশোক কুমাৰ বড়ো ঘৰ নং : 110 বয়স : 52 লিঙ্গ : মহিলা	HYG1857518 ফটো উপলব্ধ	911 নাম : তুফান বড়ো পিতাৰ নাম: বলেন বড়ো ঘৰ নং : ১১০ বয়স : 34 লিঙ্গ : পুৰুষ	BSW1357080 ফটো উপলব্ধ	912 নাম : ধৰিত্ৰী ডেকা স্বামীৰ নাম: তুফান বড়ো ঘৰ নং : ১১০ বয়স : 32 লিঙ্গ : মহিলা	BSW0010827 ফটো উপলব্ধ
913 নাম : ৱেলিণ্ডিনা বড়ো পিতাৰ নাম: অভিৰাম বড়ো ঘৰ নং : ১১০ বয়স : 21 লিঙ্গ : মহিলা	QBH0098996 ফটো উপলব্ধ	914 নাম : অভিলাখা বড়ো পিতাৰ নাম: অশোক বড়ো ঘৰ নং : 110 বয়স : 20 লিঙ্গ : মহিলা	OYP0042549 ফটো উপলব্ধ	915 নাম : বিপিন বড়ো পিতাৰ নাম: গাৰ্গৈৰ বড়ো ঘৰ নং : ১১১ বয়স : 85 লিঙ্গ : পুৰুষ	BSW1351264 ফটো উপলব্ধ



916 নাম : কামিন বড়ো পিতাৰ নাম: বিপিন বড়ো ঘৰ নং : ১১১ বয়স : 50 লিঙ্গ : পুৰুষ	BSW1351275 ফটো উপলব্ধ	917 নাম : মঞ্জু বড়ো স্বামীৰ নাম: কামিন বড়ো ঘৰ নং : ১১১ বয়স : 42 লিঙ্গ : মহিলা	BSW1351286 ফটো উপলব্ধ	918 নাম : বিজয় বড়ো পিতাৰ নাম: কামিন বড়ো ঘৰ নং : ১১১ বয়স : 25 লিঙ্গ : পুৰুষ	BSW0354126 ফটো উপলব্ধ
919 নাম : চুমি বড়ো পিতাৰ নাম: কামিন বড়ো ঘৰ নং : ১১১ বয়স : 21 লিঙ্গ : মহিলা	BSW3854239 ফটো উপলব্ধ	920 নাম : ভবেন বড়ো পিতাৰ নাম: উপেন বড়ো ঘৰ নং : ১১২ বয়স : 48 লিঙ্গ : পুৰুষ	BSW1351297 ফটো উপলব্ধ	921 নাম : পঞ্চমী বড়ো স্বামীৰ নাম: ভবেন বড়ো ঘৰ নং : ১১২ বয়স : 38 লিঙ্গ : মহিলা	BSW1351300 ফটো উপলব্ধ
922 নাম : ধ্বৰমসা বড়ো পিতাৰ নাম: ভবেন বড়ো ঘৰ নং : ১১২ বয়স : 22 লিঙ্গ : পুৰুষ	BSW3854221 ফটো উপলব্ধ	923 নাম : তৰালী বড়ো পিতাৰ নাম: চুৰেন বড়ো ঘৰ নং : 112 বয়স : 21 লিঙ্গ : মহিলা	BSW3882818 ফটো উপলব্ধ	924 নাম : কনক বড়ো পিতাৰ নাম: ভবেন বড়ো ঘৰ নং : ১১২ বয়স : 19 লিঙ্গ : পুৰুষ	QBH0142059 ফটো উপলব্ধ
925 নাম : ইলা বড়ো পিতাৰ নাম: সুৰেন বড়ো ঘৰ নং : ১১২ক বয়স : 28 লিঙ্গ : মহিলা	BSW0180497 ফটো উপলব্ধ	926 নাম : চুৰেন বড়ো পিতাৰ নাম: উপেন বড়ো ঘৰ নং : ১১২ক বয়স : 51 লিঙ্গ : পুৰুষ	BSW1351311 ফটো উপলব্ধ	927 নাম : খঞ্জনা বড়ো স্বামীৰ নাম: চুৰেন বড়ো ঘৰ নং : ১১২ক বয়স : 45 লিঙ্গ : মহিলা	BSW1351322 ফটো উপলব্ধ
928 নাম : ডালিমী ডেকা স্বামীৰ নাম: কুমুদ ডেকা ঘৰ নং : 114 বয়স : 59 লিঙ্গ : মহিলা	BSW1351333 ফটো উপলব্ধ	S2 929 নাম : গীতাজলী ডেকা মাতৃৰ নাম: ডালিমী ডেকা ঘৰ নং : ১১৪ বয়স : 29 লিঙ্গ : মহিলা	BSW1604940 ফটো উপলব্ধ	930 নাম : পুষ্পধৰ ডেকা পিতাৰ নাম: ভূমিধৰ ডেকা ঘৰ নং : 115 বয়স : 58 লিঙ্গ : পুৰুষ	BSW1351355 ফটো উপলব্ধ
931 নাম : বাবুল বড়ো পিতাৰ নাম: গুৰুনা বড়ো ঘৰ নং : 115 বয়স : 49 লিঙ্গ : পুৰুষ	BSW1351366 ফটো উপলব্ধ	932 নাম : ৰূপহী নাৰায়ণ কোঁৱৰ স্বামীৰ নাম: জান্না নাৰায়ণ কোঁৱৰ ঘৰ নং : ১১৫ বয়স : 48 লিঙ্গ : মহিলা	BSW0409805 ফটো উপলব্ধ	933 নাম : পূৰ্ণিমা ডেকা স্বামীৰ নাম: পুষ্পধৰ ডেকা ঘৰ নং : 115 বয়স : 43 লিঙ্গ : মহিলা	BSW1351377 ফটো উপলব্ধ
934 নাম : সন্ধ্যা বড়ো স্বামীৰ নাম: বাবুল বড়ো ঘৰ নং : 115 বয়স : 42 লিঙ্গ : মহিলা	BSW1351388 ফটো উপলব্ধ	935 নাম : জিত নাৰায়ণ কোঁৱৰ পিতাৰ নাম: জান্না নাৰায়ণ কোঁৱৰ ঘৰ নং : ১১৫ বয়স : 27 লিঙ্গ : পুৰুষ	BSW0409789 ফটো উপলব্ধ	936 নাম : দীক্ষিতা বড়ো পিতাৰ নাম: বাবুল বড়ো ঘৰ নং : 115 বয়স : 21 লিঙ্গ : মহিলা	QBH0012716 ফটো উপলব্ধ
937 নাম : চুমী বড়ো পিতাৰ নাম: বাবুল বড়ো ঘৰ নং : 115 বয়স : 21 লিঙ্গ : মহিলা	QBH0012724 ফটো উপলব্ধ	938 নাম : বুবল কুমাৰ ডেকা পিতাৰ নাম: পুষ্পধৰ ডেকা ঘৰ নং : 115 বয়স : 20 লিঙ্গ : পুৰুষ	QBH0005371 ফটো উপলব্ধ	939 নাম : জান্না নাৰায়ণ কোঁৱৰ পিতাৰ নাম: ধিৰেন নাৰায়ণ কোঁৱৰ ঘৰ নং : 115 (কে) বয়স : 52 লিঙ্গ : পুৰুষ	BSW3858545 ফটো উপলব্ধ
940 নাম : উৰকি ডেকা স্বামীৰ নাম: আহুৰা ডেকা ঘৰ নং : ১১৬ বয়স : 80 লিঙ্গ : মহিলা	BSW1351402 ফটো উপলব্ধ	941 নাম : পদাধৰ ডেকা পিতাৰ নাম: আহুৰা ডেকা ঘৰ নং : ১১৬ বয়স : 60 লিঙ্গ : পুৰুষ	BSW1351413 ফটো উপলব্ধ	942 নাম : লাবন্য ডেকা স্বামীৰ নাম: পদাধৰ ডেকা ঘৰ নং : ১১৬ বয়স : 50 লিঙ্গ : মহিলা	BSW1351424 ফটো উপলব্ধ
943 নাম : মুনায় ডেকা পিতাৰ নাম: পদাধৰ ডেকা ঘৰ নং : ১১৬ বয়স : 22 লিঙ্গ : পুৰুষ	BSW1113372 ফটো উপলব্ধ	944 নাম : ধীৰেনু বড়ো পিতাৰ নাম: ৰামচন্দ্ৰ বড়ো ঘৰ নং : 119 বয়স : 31 লিঙ্গ : পুৰুষ	BSW0462291 ফটো উপলব্ধ	945 নাম : মীনা বসুমতাৰী স্বামীৰ নাম: ৰাতুল ডেকা ঘৰ নং : 170 বয়স : 31 লিঙ্গ : মহিলা	BSW3873684 ফটো উপলব্ধ



946	2	QBH0176081	ফটো উপলব্ধ	947	2	QBH0176990	ফটো উপলব্ধ	948	2	QBH0179481	ফটো উপলব্ধ
নাম : চন্দ্ৰমা নাথ অন্যান্য: জিষ্ণু প্ৰসাদ দাস ঘৰ নং : 62 বয়স : 32 লিঙ্গ : মহিলা				নাম : ধৰিত্ৰী বড়ো পিতাৰ নাম: সুনীল বড়ো ঘৰ নং : 108 বয়স : 18 লিঙ্গ : মহিলা				নাম : দীপাঙ্কিতা বড়া স্বামীৰ নাম: সিদ্ধার্থ ফুকন ডেকা ঘৰ নং : 42ক বয়স : 30 লিঙ্গ : মহিলা			
949	2	QBH0179820	ফটো উপলব্ধ	950	1	QBH0180349	ফটো উপলব্ধ	951	2	BSW1354489	ফটো উপলব্ধ
নাম : মানসী বৰুৱা পিতাৰ নাম: অনিল বৰুৱা ঘৰ নং : 75 বয়স : 19 লিঙ্গ : মহিলা				নাম : মেঘনা দেৱী মাতৃৰ নাম: গীত মনি দেৱী ঘৰ নং : পূব নলৈবাৰী বয়স : 20 লিঙ্গ : মহিলা				নাম : কল্পনা ৰাজবংশী স্বামীৰ নাম: নিৰঞ্জন ৰাজবংশী ঘৰ নং : 69 ক বয়স : 40 লিঙ্গ : মহিলা			
952	2	BSW1346607	ফটো উপলব্ধ	953	1	BSW1354310	ফটো উপলব্ধ	954	2	QBH0186767	ফটো উপলব্ধ
নাম : গৌতম ৰাজবংশী পিতাৰ নাম: থানেশ্বৰ ৰাজবংশী ঘৰ নং : ৬৭ বয়স : 33 লিঙ্গ : পুৰুষ				নাম : লোহিত দত্ত পিতাৰ নাম: ভোগীৰাম দত্ত ঘৰ নং : 63 বয়স : 45 লিঙ্গ : পুৰুষ				নাম : মৃদল ডেকা পিতাৰ নাম: গুস্তাৰ ডেকা ঘৰ নং : ৭০ বয়স : 19 লিঙ্গ : পুৰুষ			
955	2	QBH0186973	ফটো উপলব্ধ	956	2	QBH0186981	ফটো উপলব্ধ	957	2	QBH0187013	ফটো উপলব্ধ
নাম : মৌচুমী বৰ্মন স্বামীৰ নাম: পাৰ্থ প্ৰতিম বৰুৱা ঘৰ নং : ৬৯ বয়স : 26 লিঙ্গ : মহিলা				নাম : তৃষ্ণা বৰুৱা পিতাৰ নাম: মনোজ বৰুৱা ঘৰ নং : ৬৯ বয়স : 20 লিঙ্গ : মহিলা				নাম : বিচিত্ৰা বড়ো স্বামীৰ নাম: কমল ৰাজবংশী ঘৰ নং : ৬৭ বয়স : 19 লিঙ্গ : মহিলা			
958	1	QBH0188599	ফটো উপলব্ধ	959	2	BSW0009040	ফটো উপলব্ধ	960	1	BSW1598396	ফটো উপলব্ধ
নাম : নয়নমনি ডেকা স্বামীৰ নাম: বিপুল বৰুৱা ঘৰ নং : 42 ক বয়স : 27 লিঙ্গ : মহিলা				নাম : পল্লবী দাস স্বামীৰ নাম: ৰাজীব দাস ঘৰ নং : ৪০ বয়স : 36 লিঙ্গ : মহিলা				নাম : মনোজ কুমাৰ পিতাৰ নাম: ৰমিদেউ গুপ্ত ঘৰ নং : ৪০গ বয়স : 39 লিঙ্গ : পুৰুষ			
961	1	BSW1354172	ফটো উপলব্ধ	962	1	BSW1353646	ফটো উপলব্ধ	963	1	BSW1354194	ফটো উপলব্ধ
নাম : সোনেশ্বৰী দাস স্বামীৰ নাম: অজিত দাস ঘৰ নং : ৬৬ বয়স : 60 লিঙ্গ : মহিলা				নাম : জোনালী ডেকা স্বামীৰ নাম: সোমেশ্বৰ ডেকা ঘৰ নং : ৪৯ বয়স : 36 লিঙ্গ : মহিলা				নাম : সঞ্জয় দাস পিতাৰ নাম: অজিত দাস ঘৰ নং : ৬৬ বয়স : 37 লিঙ্গ : পুৰুষ			
964	1	BSW1354321	ফটো উপলব্ধ	965	1	BSW1353635	ফটো উপলব্ধ	966	2	BSW1593120	ফটো উপলব্ধ
নাম : গিৰিন্দ্ৰ পাটোৱাৰী পিতাৰ নাম: অনন্ত পাটোৱাৰী ঘৰ নং : ৬৬ক বয়স : 35 লিঙ্গ : পুৰুষ				নাম : সোমেশ্বৰ ডেকা পিতাৰ নাম: অজিত ডেকা ঘৰ নং : ৪৯ বয়স : 38 লিঙ্গ : পুৰুষ				নাম : দীপেন ডেকা পিতাৰ নাম: কুশেশ্বৰ ডেকা ঘৰ নং : ৫৬ বয়স : 38 লিঙ্গ : পুৰুষ			
967	2	BSW0204362	ফটো উপলব্ধ	968	2	BSW0009053	ফটো উপলব্ধ	969	2	BSW1604939	ফটো উপলব্ধ
নাম : চয়নিকা ডেকা স্বামীৰ নাম: প্ৰানজিত ডেকা ঘৰ নং : ৫২ বয়স : 31 লিঙ্গ : মহিলা				নাম : অমিত বড়ো পিতাৰ নাম: বৰেন বড়ো ঘৰ নং : ১১০ বয়স : 31 লিঙ্গ : পুৰুষ				নাম : চুবুটা বড়ো পিতাৰ নাম: বৰেন বড়ো ঘৰ নং : ১১০ বয়স : 30 লিঙ্গ : পুৰুষ			
970	2	BSW1355277	ফটো উপলব্ধ	971	2	BSW0185330	ফটো উপলব্ধ	972	2	DYB0579177	ফটো উপলব্ধ
নাম : টুতুমনি বড়ো স্বামীৰ নাম: সঞ্জয় বড়ো ঘৰ নং : ৯৮খ বয়স : 34 লিঙ্গ : মহিলা				নাম : নিজেীম বড়ো পিতাৰ নাম: অনিল কুমাৰ বড়ো ঘৰ নং : ১০৮ বয়স : 28 লিঙ্গ : পুৰুষ				নাম : মৰমী তেৰপ্পী পিতাৰ নাম: ফাগুনা তেৰপ্পী ঘৰ নং : ৯৮ বয়স : 32 লিঙ্গ : মহিলা			
973	2	BSW0186510	ফটো উপলব্ধ	974	2	BSW1592945	ফটো উপলব্ধ	975	1	BSW1439005	ফটো উপলব্ধ
নাম : মেঘজ্যোতি চহৰীয়া পিতাৰ নাম: বিপিন চহৰীয়া ঘৰ নং : ৬৩ বয়স : 28 লিঙ্গ : পুৰুষ				নাম : কুহিতা কাঠাৰ স্বামীৰ নাম: হৰেন ডেকা ঘৰ নং : ৯৮ বয়স : 34 লিঙ্গ : মহিলা				নাম : জমিলা বড়ো স্বামীৰ নাম: উপেন শইকীয়া ঘৰ নং : ১৩ বয়স : 50 লিঙ্গ : মহিলা			



976	1	BSW1438999	নাম : উপেন শইকীয়া পিতাৰ নাম: বমাকান্ত শইকীয়া ঘৰ নং : ১৩ বয়স : 57 লিঙ্গ : পুৰুষ	ফটো উপলব্ধ
977	1	BSW0219758	নাম : বাজীৰ চন্দ্ৰ পিতাৰ নাম: উপেন শইকীয়া ঘৰ নং : ১৩ বয়স : 36 লিঙ্গ : পুৰুষ	ফটো উপলব্ধ
978	1	BSW1353271	নাম : হেমেন কুমাৰ পিতাৰ নাম: নগৈন বৰুৱা ঘৰ নং : ৪২ বয়স : 37 লিঙ্গ : পুৰুষ	ফটো উপলব্ধ
979	1	BSW1354081	নাম : বিকাশ বৰুৱা পিতাৰ নাম: মণিৰাম বৰুৱা ঘৰ নং : ৫৬ক বয়স : 33 লিঙ্গ : পুৰুষ	ফটো উপলব্ধ
980	1	BSW1353964	নাম : নবজিত পাঠক পিতাৰ নাম: বৰ্জনা পাঠক ঘৰ নং : ৫৬ বয়স : 33 লিঙ্গ : পুৰুষ	ফটো উপলব্ধ
981	2	BSW0204883	নাম : অজয় সূত্ৰধৰ পিতাৰ নাম: বিপুল সূত্ৰধৰ ঘৰ নং : ৩ বয়স : 29 লিঙ্গ : পুৰুষ	ফটো উপলব্ধ
982	2	BSW0204842	নাম : বাতুল সূত্ৰধৰ পিতাৰ নাম: বিপুল সূত্ৰধৰ ঘৰ নং : ৩ বয়স : 31 লিঙ্গ : মহিলা	ফটো উপলব্ধ
983	1	BSW1353884	নাম : ৰুপন ডেকা পিতাৰ নাম: উপেন ডেকা ঘৰ নং : ৫৫ বয়স : 37 লিঙ্গ : পুৰুষ	ফটো উপলব্ধ
984	1	BSW1353975	নাম : কুলজিত পাঠক মাতৃৰ নাম: হীৰা মনি পাঠক ঘৰ নং : ৫৬ বয়স : 36 লিঙ্গ : পুৰুষ	ফটো উপলব্ধ
985	2	BSW1604951	নাম : দ্বীপেন সূত্ৰধৰ পিতাৰ নাম: বিষ্ণু ঘৰ নং : ৫৯ বয়স : 32 লিঙ্গ : পুৰুষ	ফটো উপলব্ধ
986	2	BSW1593006	নাম : দেবজিত সূত্ৰধৰ পিতাৰ নাম: প্ৰফুল্ল সূত্ৰধৰ ঘৰ নং : ২৬ বয়স : 35 লিঙ্গ : পুৰুষ	ফটো উপলব্ধ
987	2	BSW1592990	নাম : বুল সূত্ৰধৰ স্বামীৰ নাম: দেবজিত সূত্ৰধৰ ঘৰ নং : ২৬ বয়স : 29 লিঙ্গ : মহিলা	ফটো উপলব্ধ
988	2	BSW0205112	নাম : ধনেশ সূত্ৰধৰ পিতাৰ নাম: নৰেন সূত্ৰধৰ ঘৰ নং : ২৯ বয়স : 36 লিঙ্গ : পুৰুষ	ফটো উপলব্ধ
989	2	BSW0204412	নাম : ক্ষীৰত সূত্ৰধৰ পিতাৰ নাম: প্ৰফুল্ল সূত্ৰধৰ ঘৰ নং : ২৬ বয়স : 34 লিঙ্গ : পুৰুষ	ফটো উপলব্ধ
990	2	BSW0204420	নাম : ডিম্বেশ্বৰ সূত্ৰধৰ পিতাৰ নাম: প্ৰফুল্ল সূত্ৰধৰ ঘৰ নং : ২৬ বয়স : 31 লিঙ্গ : পুৰুষ	ফটো উপলব্ধ
991	1	QBH0210088	নাম : পদ্মিনী স্বৰ্গীয়াৰী মাতৃৰ নাম: গীতা স্বৰ্গীয়াৰী ঘৰ নং : ৫৯ বয়স : 19 লিঙ্গ : পুৰুষ	ফটো উপলব্ধ
992	1	QBH0211334	নাম : মল্লিকা বৰুৱা পিতাৰ নাম: দণ্ড বৰুৱা ঘৰ নং : ৪০ বয়স : 18 লিঙ্গ : মহিলা	ফটো উপলব্ধ
993	1	QBH0211789	নাম : কিৰন স্বামীৰ নাম: মনোজ কুমাৰ ঘৰ নং : ৪০গ বয়স : 37 লিঙ্গ : মহিলা	ফটো উপলব্ধ
994	2	QBH0214973	নাম : ধ্যানজ্যোতি ডেকা পিতাৰ নাম: ধীৰেন ডেকা ঘৰ নং : ৫৫ বয়স : 18 লিঙ্গ : পুৰুষ	ফটো উপলব্ধ
995	2	QBH0215020	নাম : হিমাংক্ষিতা ডেকা পিতাৰ নাম: অঞ্জন ডেকা ঘৰ নং : ৫০ বয়স : 18 লিঙ্গ : মহিলা	ফটো উপলব্ধ
996	2	QBH0216101	নাম : জয়ন্ত সূত্ৰধৰ মাতৃৰ নাম: শশীলা সূত্ৰধৰ ঘৰ নং : 32 বয়স : 18 লিঙ্গ : পুৰুষ	ফটো উপলব্ধ
997	1	QBH0217000	নাম : পবিত্ৰ দাস পিতাৰ নাম: ধীৰেন দাস ঘৰ নং : ১৮ বয়স : 18 লিঙ্গ : পুৰুষ	ফটো উপলব্ধ
998	1	BSW0171330	নাম : পাৰুল বনিয়া স্বামীৰ নাম: জগন্নাথ বনিয়া ঘৰ নং : ৪১ক বয়স : 30 লিঙ্গ : মহিলা	ফটো উপলব্ধ
999	1	BSW1249736	নাম : জগনাথ বেনিয়া পিতাৰ নাম: জিবাৰাম বেনিয়া ঘৰ নং : ৪১ক বয়স : 54 লিঙ্গ : পুৰুষ	ফটো উপলব্ধ
1000	1	BSW1521035	নাম : গিতাঞ্জলী ৰাভা পিতাৰ নাম: লোহিত চন্দ্ৰ ৰাভা ঘৰ নং : ১৩ বয়স : 32 লিঙ্গ : মহিলা	ফটো উপলব্ধ
1001	2	QBH0220699	নাম : মুনাল ডেকা পিতাৰ নাম: গন্তীৰ ডেকা ঘৰ নং : ৭০ বয়স : 20 লিঙ্গ : পুৰুষ	ফটো উপলব্ধ
1002	1	QBH0221945	নাম : হাৰকিউলেস দৈমাৰী পিতাৰ নাম: প্ৰসেন দৈমাৰী ঘৰ নং : ৫৪ ঘ বয়স : 20 লিঙ্গ : পুৰুষ	ফটো উপলব্ধ



1003	2	QBH0223818
নাম : কুনাল বড়ো পিতাৰ নাম: তপন বড়ো ঘৰ নং : 3 বয়স : 18 লিঙ্গ : পুৰুষ		
ফটো উপলব্ধ		

1004	2	FCM0147785
নাম : ওইনম কামেশ্বৰ সিংহ পিতাৰ নাম: গৌড় চন্দ্ৰ সিনহা ঘৰ নং : 18 ক বয়স : 30 লিঙ্গ : পুৰুষ		
ফটো উপলব্ধ		

1005	1	CFN1302769
নাম : পৰাগ মণি পিতাৰ নাম: অকন নাথ ঘৰ নং : ৫৫ ঘ বয়স : 27 লিঙ্গ : মহিলা		
ফটো উপলব্ধ		

1006	2	GGF0321869
নাম : গীতা বড়ো স্বামীৰ নাম: অৰ্জয় বড়ো ঘৰ নং : ২৮ বয়স : 33 লিঙ্গ : মহিলা		
ফটো উপলব্ধ		

1007	2	GBC0353193
নাম : মহিমা ৰামছিয়াৰী পিতাৰ নাম: সুধীৰ ৰামছিয়াৰী ঘৰ নং : ৯৯ বয়স : 27 লিঙ্গ : মহিলা		
ফটো উপলব্ধ		

1008	1	QBH0228510
নাম : সন্ধ্যা দাস স্বামীৰ নাম: হৰেকৃষ্ণ দাস ঘৰ নং : 29 ক বয়স : 71 লিঙ্গ : মহিলা		
ফটো উপলব্ধ		

1009	1	BSW3860111
নাম : ৰসিতা ৰাভা স্বামীৰ নাম: কংকন ৰাভা ঘৰ নং : 8০ বয়স : 30 লিঙ্গ : মহিলা		
ফটো উপলব্ধ		

1010	2	QBH0231464
নাম : ববীতৰা বড়ো স্বামীৰ নাম: পংকজ ডেকা ঘৰ নং : ৯৫ বয়স : 19 লিঙ্গ : মহিলা		
ফটো উপলব্ধ		

1011	1	QBH0231613
নাম : উতপলা দৈমাৰী স্বামীৰ নাম: মোহন দৈমাৰী ঘৰ নং : ৩৬ বয়স : 36 লিঙ্গ : মহিলা		
ফটো উপলব্ধ		

1012	2	LQX1589179
নাম : কুকিলা বসুমতাৰী ডেকা স্বামীৰ নাম: হিতেশ ডেকা ঘৰ নং : ৮৫ বয়স : 33 লিঙ্গ : মহিলা		
ফটো উপলব্ধ		

1013	1	QBH0232355
নাম : জ্ঞানশা বৰো পিতাৰ নাম: গোবিন্দ বৰো ঘৰ নং : 16 ক বয়স : 22 লিঙ্গ : পুৰুষ		
ফটো উপলব্ধ		

ভোটাৰৰ সাৰাংশ

A) ভোটাৰৰ সংখ্যা

	তালিকাৰ প্ৰকাৰ	তালিকাৰ চিনাক্তকৰণ	ভোটাৰৰ সংখ্যা							
			পুৰুষ	মহিলা	ওয় লিঙ্গ	মুঠ				
I	মূল তালিকা	মূল তালিকা	বিশেষ সংশোধন, 2026 চনৰ পূৰ্বৰ 2025 চনৰ মূল তালিকাৰ লগত থকা সংযোজন সমূহ একত্ৰিতকৰণ কৰা তালিকা।				444	501	0	945
II	যোগ তালিকা	পৰিপূৰক 1	বিশেষ সংক্ষিপ্ত সংশোধন, 2026				32	25	0	57
		পৰিপূৰক 2	অনবিচ্ছিন্ন সংশোধন 2026				3	8	0	11
			মুঠ				35	33	0	68
III	বিয়োজন তালিকা	পৰিপূৰক 1	বিশেষ সংক্ষিপ্ত সংশোধন, 2026				26	26	0	52
		পৰিপূৰক 2	অনবিচ্ছিন্ন সংশোধন 2026				0	3	0	3
			মুঠ				26	29	0	55
IV	লিংগ ক্ষেত্ৰত পৰিবৰ্তনৰ বাবে পাৰ্থক্য					0	0	0	0	
এই সংশোধনৰ পিছত ভোটাৰ তালিকাত ভোটাৰৰ মুঠ সংখ্যা (I+II-III+IV)						453	505	0	958	

B) শুধৰনীৰ সংখ্যা

তালিকাৰ প্ৰকাৰ	তালিকাৰ চিনাক্তকৰণ	শুধৰনীৰ সংখ্যা
পৰিপূৰক 1	বিশেষ সংক্ষিপ্ত সংশোধন, 2026	11
পৰিপূৰক 2	অনবিচ্ছিন্ন সংশোধন 2026	8
	মুঠ	19

নিৰ্বাচক পঞ্জীয়ন বিষয়াৰ স্বাক্ষৰ

E-মূত, S-স্থানান্তৰিত/ বাসস্থান পৰিবৰ্তন, R-প্ৰতিলিপি, M-নিখোজ, Q-অযোগ্য