



ভোটাৰ তালিকা 2026 S03 অসম

বিধানসভা সমষ্টিৰ নম্বৰ, নাম আৰু সংৰক্ষণৰ স্থিতি : 49 - ছিপাঝাৰ (সাধাৰণ)		খণ্ড নং : 151																			
এই বিধানসভা সমষ্টিত কোন সংসদীয় সমষ্টিৰ অন্তৰ্গত তাৰ নম্বৰ, নাম আৰু সংৰক্ষণ স্থিতি : 4 - দৰং-ওদালগুৰি (সাধাৰণ)																					
1. সংশোধনৰ বিৱৰণ																					
সংশোধনৰ বছৰ	2026	তালিকাৰ চিনাক্তকৰণ																			
ভিত্তি তাৰিখ	01-04-2026	বিশেষ সংশোধন, 2026 চনৰ পূৰ্বৰ 2025 চনৰ মূল তালিকাৰ লগত থকা সংযোজন সমূহ একত্ৰিতকৰণ কৰা তালিকা।																			
সংশোধনৰ প্ৰকাৰ	বিশেষ সংশোধন 2026																				
প্ৰকাশনৰ তাৰিখ	23-03-2026																				
2. খণ্ড আৰু ভোটগ্ৰহন কেন্দ্ৰৰ বিৱৰণ																					
খণ্ডৰ অন্তৰ্গত এলেকা সমূহৰ নম্বৰ আৰু নাম																					
1-ঢোকাপাৰা(অংশ)	<table border="1" style="width: 100%; border-collapse: collapse;"> <tr> <td>মূল চহৰ/গাওঁ</td> <td>: ঢোকাপাৰা</td> </tr> <tr> <td>ৱাৰ্ড নং</td> <td>:</td> </tr> <tr> <td>ডাকঘৰ</td> <td>: ছিপাঝাৰ</td> </tr> <tr> <td>পুলিচ থানা</td> <td>: ছিপাঝাৰ</td> </tr> <tr> <td>ব্লক</td> <td>: ছিপাঝাৰ (অংশ-১)</td> </tr> <tr> <td>ৰাজহ চক্ৰ</td> <td>: ছিপাঝাৰ</td> </tr> <tr> <td>জিলা</td> <td>: দৰং</td> </tr> <tr> <td>পিনকোড</td> <td>: 784145</td> </tr> </table>					মূল চহৰ/গাওঁ	: ঢোকাপাৰা	ৱাৰ্ড নং	:	ডাকঘৰ	: ছিপাঝাৰ	পুলিচ থানা	: ছিপাঝাৰ	ব্লক	: ছিপাঝাৰ (অংশ-১)	ৰাজহ চক্ৰ	: ছিপাঝাৰ	জিলা	: দৰং	পিনকোড	: 784145
মূল চহৰ/গাওঁ	: ঢোকাপাৰা																				
ৱাৰ্ড নং	:																				
ডাকঘৰ	: ছিপাঝাৰ																				
পুলিচ থানা	: ছিপাঝাৰ																				
ব্লক	: ছিপাঝাৰ (অংশ-১)																				
ৰাজহ চক্ৰ	: ছিপাঝাৰ																				
জিলা	: দৰং																				
পিনকোড	: 784145																				
3. ভোটগ্ৰহন কেন্দ্ৰৰ বিৱৰণ																					
ভোটগ্ৰহন কেন্দ্ৰৰ নম্বৰ আৰু নাম :	ভোটগ্ৰহন কেন্দ্ৰৰ প্ৰকাৰ (পুৰুষ/মহিলা/সাধাৰণ)		সাধাৰণ																		
151 - জনসেৱা এম.ভি.স্কুল(বাওঁ)	খণ্ডৰ অন্তৰ্গত সহায়ক ভোটগ্ৰহন কেন্দ্ৰৰ সংখ্যা :		0																		
ভোটগ্ৰহন কেন্দ্ৰৰ ঠিকনা :	জনসেৱা এম.ভি.স্কুল, ৰুম-২, ঢোকাপাৰা																				
4. ভোটাৰৰ সংখ্যা																					
আৰম্ভনি ক্ৰমিক নং	শেষ ক্ৰমিক নং	মুঠ ভোটাৰ																			
		পুৰুষ	মহিলা	৩য় লিঙ্গ	মুঠ																
1	582	282	249	0	531																

নিৰ্বাচক পঞ্জীয়ন বিষয়াৰ স্বাক্ষৰ

Nazri Naksha

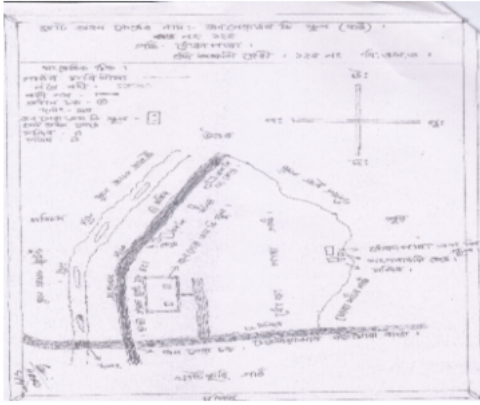

Google Map View



Polling Station Building Front View



ভোটগ্রহন কেন্দ্রৰ সন্মুখৰ দৃশ্য



Cad View

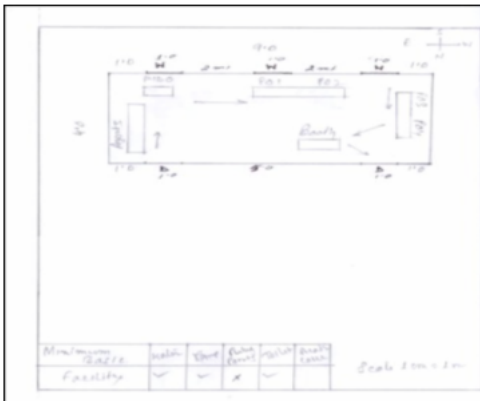

Key MAP View





1 নাম : গধূলী কুমাৰ স্বামীৰ নাম: চম্পাৰাম কুমাৰ ঘৰ নং : 1 বয়স : 74 লিঙ্গ : মহিলা	HPS1024573 ফটো উপলব্ধ	2 নাম : অনন্ত কুমাৰ পিতাৰ নাম: চম্পা কুমাৰ ঘৰ নং : 1 বয়স : 59 লিঙ্গ : পুৰুষ	HPS1024584 ফটো উপলব্ধ	3 নাম : কেশবী কুমাৰ স্বামীৰ নাম: অনন্ত কুমাৰ ঘৰ নং : 1 বয়স : 46 লিঙ্গ : মহিলা	HPS1024595 ফটো উপলব্ধ
4 নাম : ফুলেশ্বৰী কুমাৰ পিতাৰ নাম: চম্পা কুমাৰ ঘৰ নং : 1 বয়স : 38 লিঙ্গ : মহিলা	HPS1024608 ফটো উপলব্ধ	5 নাম : দময়ন্তী দেবী স্বামীৰ নাম: কুমুদ শৰ্মা ঘৰ নং : 2 বয়স : 69 লিঙ্গ : মহিলা	HPS1024619 ফটো উপলব্ধ	6 নাম : নন্দেশ্বৰ শৰ্মা পিতাৰ নাম: কুমুদ শৰ্মা ঘৰ নং : 2 বয়স : 49 লিঙ্গ : পুৰুষ	HPS1024620 ফটো উপলব্ধ
7 নাম : টুটুমনি দেবী স্বামীৰ নাম: নন্দেশ্বৰ শৰ্মা ঘৰ নং : 2 বয়স : 44 লিঙ্গ : মহিলা	HPS0212357 ফটো উপলব্ধ	8 নাম : পূৰ্ণানন্দ শৰ্মা পিতাৰ নাম: কুমুদ শৰ্মা ঘৰ নং : 2 বয়স : 43 লিঙ্গ : পুৰুষ	HPS1024631 ফটো উপলব্ধ	9 নাম : নিৰ কুমাৰ স্বামীৰ নাম: নৰেশ্বৰ কুমাৰ ঘৰ নং : 3 বয়স : 51 লিঙ্গ : মহিলা	HPS1024675 ফটো উপলব্ধ
10 নাম : লোকেশ্বৰ কুমাৰ পিতাৰ নাম: বুদ্ধি কুমাৰ ঘৰ নং : 8 বয়স : 62 লিঙ্গ : পুৰুষ	HPS1024697 ফটো উপলব্ধ	11 নাম : বনমালী কুমাৰ পিতাৰ নাম: বুদ্ধি কুমাৰ ঘৰ নং : 8 বয়স : 59 লিঙ্গ : মহিলা	HPS1024711 ফটো উপলব্ধ	12 নাম : চিত্ৰলেখা কুমাৰ স্বামীৰ নাম: লোকেশ্বৰ কুমাৰ ঘৰ নং : 8 বয়স : 54 লিঙ্গ : মহিলা	HPS1024700 ফটো উপলব্ধ
13 নাম : নয়নজ্যোতি কুমাৰ পিতাৰ নাম: লোকেশ্বৰ কুমাৰ ঘৰ নং : 8 বয়স : 29 লিঙ্গ : পুৰুষ	HPS0320747 ফটো উপলব্ধ	14 নাম : কৰিশা কুমাৰ পিতাৰ নাম: লোকেশ্বৰ কুমাৰ ঘৰ নং : 4 বয়স : 23 লিঙ্গ : মহিলা	HPS0523738 ফটো উপলব্ধ	15 নাম : দুৰ্গেশ্বৰ কুমাৰ পিতাৰ নাম: বুদ্ধি কুমাৰ ঘৰ নং : 5 বয়স : 74 লিঙ্গ : পুৰুষ	HPS1024733 ফটো উপলব্ধ
16 নাম : ছপা বালা কুমাৰ স্বামীৰ নাম: দুৰ্গেশ্বৰ কুমাৰ ঘৰ নং : 5 বয়স : 59 লিঙ্গ : মহিলা	HPS1024744 ফটো উপলব্ধ	17 নাম : দীপক কুমাৰ পিতাৰ নাম: দুৰ্গেশ্বৰ কুমাৰ ঘৰ নং : 5 বয়স : 40 লিঙ্গ : পুৰুষ	HPS1024755 ফটো উপলব্ধ	S 18 নাম : বীতা মনি কুমাৰ পিতাৰ নাম: দুৰ্গেশ্বৰ কুমাৰ ঘৰ নং : 5 বয়স : 30 লিঙ্গ : মহিলা	HPS0122895 ফটো উপলব্ধ
19 নাম : ৰেৰ কান্ত কুমাৰ পিতাৰ নাম: দন্ড কুমাৰ ঘৰ নং : 6 বয়স : 62 লিঙ্গ : পুৰুষ	HPS1024788 ফটো উপলব্ধ	20 নাম : প্ৰতিমা কুমাৰ স্বামীৰ নাম: ৰেৰ কান্ত কুমাৰ ঘৰ নং : 6 বয়স : 54 লিঙ্গ : মহিলা	HPS1024799 ফটো উপলব্ধ	S 21 নাম : উপেন কুমাৰ পিতাৰ নাম: দুৰ্গ কুমাৰ ঘৰ নং : 6 বয়স : 46 লিঙ্গ : পুৰুষ	HPS1024802 ফটো উপলব্ধ
22 নাম : নীকীতা দাস স্বামীৰ নাম: দীপ দাস ঘৰ নং : 6 বয়স : 30 লিঙ্গ : মহিলা	HPS0133207 ফটো উপলব্ধ	23 নাম : ভাস্কৰ কুমাৰ পিতাৰ নাম: ৰেৰ কুমাৰ ঘৰ নং : 6 বয়স : 26 লিঙ্গ : পুৰুষ	HPS0319186 ফটো উপলব্ধ	24 নাম : ৰবিন্দ কুমাৰ পিতাৰ নাম: খগেন্দ্ৰ কুমাৰ ঘৰ নং : 9 বয়স : 41 লিঙ্গ : পুৰুষ	HPS1024824 ফটো উপলব্ধ
25 নাম : অজিত কুমাৰ পিতাৰ নাম: খগেন্দ্ৰ কুমাৰ ঘৰ নং : 9 বয়স : 38 লিঙ্গ : পুৰুষ	HPS1024835 ফটো উপলব্ধ	26 নাম : গনেশ কুমাৰ পিতাৰ নাম: খগেন্দ্ৰ কুমাৰ ঘৰ নং : 9 বয়স : 30 লিঙ্গ : পুৰুষ	HPS1033789 ফটো উপলব্ধ	27 নাম : মধুসূতা কুমাৰ স্বামীৰ নাম: গনেশ কুমাৰ ঘৰ নং : 9 বয়স : 26 লিঙ্গ : মহিলা	HPS0321307 ফটো উপলব্ধ
S 28 নাম : অন্ত কুমাৰ পিতাৰ নাম: ইৰমোহন কুমাৰ ঘৰ নং : 9 বয়স : 81 লিঙ্গ : পুৰুষ	HPS1024846 ফটো উপলব্ধ	29 নাম : বকুলী কুমাৰ স্বামীৰ নাম: অন্ত কুমাৰ ঘৰ নং : 9 বয়স : 74 লিঙ্গ : মহিলা	HPS1024857 ফটো উপলব্ধ	30 নাম : কোমল কুমাৰ পিতাৰ নাম: অন্ত কুমাৰ ঘৰ নং : 9 বয়স : 49 লিঙ্গ : পুৰুষ	HPS1024868 ফটো উপলব্ধ



31 নাম : ফুলেশ্বৰ কুমাৰ পিতাৰ নাম: অৰ্নত কুমাৰ ঘৰ নং : ৯ বয়স : 45 লিঙ্গ : পুৰুষ	HPS1024879 ফটো উপলব্ধ	32 নাম : নুপেণ কুমাৰ পিতাৰ নাম: অৰ্নত কুমাৰ ঘৰ নং : ৯ বয়স : 43 লিঙ্গ : পুৰুষ	HPS1024880 ফটো উপলব্ধ	33 নাম : বাবল কুমাৰ পিতাৰ নাম: অৰ্নত কুমাৰ ঘৰ নং : ৯ বয়স : 40 লিঙ্গ : পুৰুষ	HPS1024891 ফটো উপলব্ধ
34 নাম : সুৰভী কুমাৰ স্বামীৰ নাম: ফুলেশ্বৰ কুমাৰ ঘৰ নং : ৯ বয়স : 38 লিঙ্গ : মহিলা	HPS2022460 ফটো উপলব্ধ	35 নাম : ক্ষমাধৰ কুমাৰ পিতাৰ নাম: হৰমোহন কুমাৰ ঘৰ নং : ১০ বয়স : 60 লিঙ্গ : পুৰুষ	HPS1024904 ফটো উপলব্ধ	36 নাম : বঞ্জ কুমাৰ স্বামীৰ নাম: ক্ষমাধৰ কুমাৰ ঘৰ নং : ১০ বয়স : 49 লিঙ্গ : মহিলা	HPS1024915 ফটো উপলব্ধ
37 নাম : কংকন কৃষ্ণ কুমাৰ পিতাৰ নাম: ক্ষমাধৰ কুমাৰ ঘৰ নং : ১০ বয়স : 32 লিঙ্গ : পুৰুষ	HPS1024926 ফটো উপলব্ধ	S 38 নাম : নাৰায়ন কুমাৰ পিতাৰ নাম: অজামিল কুমাৰ ঘৰ নং : ১০ বয়স : 69 লিঙ্গ : পুৰুষ	HPS1024937 ফটো উপলব্ধ	39 নাম : বগী কুমাৰ স্বামীৰ নাম: নাৰায়ন কুমাৰ ঘৰ নং : ১০ বয়স : 57 লিঙ্গ : মহিলা	HPS1024948 ফটো উপলব্ধ
40 নাম : ব্ৰজ কুমাৰ পিতাৰ নাম: নাৰায়ন কুমাৰ ঘৰ নং : ১১ বয়স : 43 লিঙ্গ : পুৰুষ	HPS1024960 ফটো উপলব্ধ	S 41 নাম : প্ৰনিতা কুমাৰ পিতাৰ নাম: নাৰায়ন কুমাৰ ঘৰ নং : ১১ বয়স : 41 লিঙ্গ : মহিলা	HPS1024971 ফটো উপলব্ধ	42 নাম : তপন কুমাৰ পিতাৰ নাম: নাৰায়ন কুমাৰ ঘৰ নং : ১১ বয়স : 30 লিঙ্গ : পুৰুষ	HPS1033790 ফটো উপলব্ধ
S 43 নাম : অনিতা কুমাৰ পিতাৰ নাম: নাৰায়ন কুমাৰ ঘৰ নং : ১১ বয়স : 80 লিঙ্গ : মহিলা	HPS1033892 ফটো উপলব্ধ	44 নাম : মহেন্দ্ৰ কুমাৰ পিতাৰ নাম: বৃপেশ্বৰ কুমাৰ ঘৰ নং : ১১ বয়স : 59 লিঙ্গ : পুৰুষ	HPS1024982 ফটো উপলব্ধ	45 নাম : নমিতা কুমাৰ স্বামীৰ নাম: মহেন্দ্ৰ কুমাৰ ঘৰ নং : ১১ বয়স : 51 লিঙ্গ : মহিলা	HPS1024993 ফটো উপলব্ধ
46 নাম : গুনেন্দ্ৰ কুমাৰ পিতাৰ নাম: বৃপেশ্বৰ কুমাৰ ঘৰ নং : ১১ বয়স : 51 লিঙ্গ : পুৰুষ	HPS1025021 ফটো উপলব্ধ	47 নাম : চিত্ৰলেখা কুমাৰ স্বামীৰ নাম: ধনেশ্বৰ কুমাৰ ঘৰ নং : ১১ বয়স : 48 লিঙ্গ : মহিলা	HPS1025010 ফটো উপলব্ধ	48 নাম : ক্ষীৰদা কুমাৰ স্বামীৰ নাম: গুনেন্দ্ৰ কুমাৰ ঘৰ নং : ১১ বয়স : 42 লিঙ্গ : মহিলা	HPS1025032 ফটো উপলব্ধ
49 নাম : চন্দন কুমাৰ পিতাৰ নাম: মহেন্দ্ৰ কুমাৰ ঘৰ নং : ১১ বয়স : 35 লিঙ্গ : পুৰুষ	HPS1025043 ফটো উপলব্ধ	50 নাম : উতপল কুমাৰ পিতাৰ নাম: মহেন্দ্ৰ কুমাৰ ঘৰ নং : ১১ বয়স : 29 লিঙ্গ : পুৰুষ	HPS1034124 ফটো উপলব্ধ	51 নাম : হৃষিকেশ কুমাৰ পিতাৰ নাম: ধনেশ্বৰ কুমাৰ ঘৰ নং : 12 বয়স : 25 লিঙ্গ : পুৰুষ	HPS0484717 ফটো উপলব্ধ
52 নাম : অবিস্মিতা কুমাৰ মাতৃৰ নাম: চিত্ৰলেখা কুমাৰ ঘৰ নং : 12 বয়স : 20 লিঙ্গ : মহিলা	SHW0008342 ফটো উপলব্ধ	53 নাম : সুন্দৰ কুমাৰ পিতাৰ নাম: বসুন্ধৰ কুমাৰ ঘৰ নং : ১৩ বয়স : 67 লিঙ্গ : পুৰুষ	HPS1025054 ফটো উপলব্ধ	54 নাম : বেণ কুমাৰ স্বামীৰ নাম: সুন্দৰ কুমাৰ ঘৰ নং : ১৩ বয়স : 59 লিঙ্গ : মহিলা	HPS1025065 ফটো উপলব্ধ
55 নাম : তন্তুলা কুমাৰ পিতাৰ নাম: বসুন্ধৰ কুমাৰ ঘৰ নং : ১৩ বয়স : 54 লিঙ্গ : মহিলা	HPS1025076 ফটো উপলব্ধ	56 নাম : চম্পক কুমাৰ পিতাৰ নাম: সুন্দৰ কুমাৰ ঘৰ নং : ১৩ বয়স : 40 লিঙ্গ : পুৰুষ	HPS1025087 ফটো উপলব্ধ	57 নাম : মনিন্দ্ৰ কুমাৰ পিতাৰ নাম: সুন্দৰ কুমাৰ ঘৰ নং : ১৩ বয়স : 38 লিঙ্গ : পুৰুষ	HPS1025098 ফটো উপলব্ধ
58 নাম : বিজুমনি কুমাৰ স্বামীৰ নাম: চম্পক কুমাৰ ঘৰ নং : ১৩ বয়স : 38 লিঙ্গ : মহিলা	HPS2022493 ফটো উপলব্ধ	59 নাম : চন্দন কুমাৰ পিতাৰ নাম: সুন্দৰ কুমাৰ ঘৰ নং : ১৩ বয়স : 35 লিঙ্গ : পুৰুষ	HPS1025101 ফটো উপলব্ধ	60 নাম : ৰমেশ কুমাৰ পিতাৰ নাম: সুন্দৰ কুমাৰ ঘৰ নং : ১৩ বয়স : 32 লিঙ্গ : পুৰুষ	HPS1025112 ফটো উপলব্ধ



61 নাম : গীতাজলী কুমাৰ স্বামীৰ নাম: মনিৰু কুমাৰ ঘৰ নং : ১৩ বয়স : 31 লিঙ্গ : মহিলা	HPS0321430 ফটো উপলব্ধ	62 নাম : গিতিমা কুমাৰ স্বামীৰ নাম: চন্দ্ৰন কুমাৰ ঘৰ নং : 13 বয়স : 23 লিঙ্গ : মহিলা	HPS0568188 ফটো উপলব্ধ	63 নাম : ভূমিধৰ কুমাৰ পিতাৰ নাম: নিধিৰাম কুমাৰ ঘৰ নং : ১৪ বয়স : 59 লিঙ্গ : পুৰুষ	HPS1025123 ফটো উপলব্ধ
64 নাম : ভানু কুমাৰ স্বামীৰ নাম: ভূমিধৰ কুমাৰ ঘৰ নং : ১৪ বয়স : 49 লিঙ্গ : মহিলা	HPS1025134 ফটো উপলব্ধ	65 নাম : নিৰদা কুমাৰ পিতাৰ নাম: ভূমিধৰ কুমাৰ ঘৰ নং : ১৪ বয়স : 31 লিঙ্গ : মহিলা	HPS1033698 ফটো উপলব্ধ	66 নাম : লৰ কুমাৰ পিতাৰ নাম: ভূমিধৰ কুমাৰ ঘৰ নং : 14 বয়স : 31 লিঙ্গ : পুৰুষ	SHW0079079 ফটো উপলব্ধ
67 নাম : বশিষ্ঠ কুমাৰ পিতাৰ নাম: ভূমিধৰ কুমাৰ ঘৰ নং : 14 বয়স : 28 লিঙ্গ : পুৰুষ	HPS0031419 ফটো উপলব্ধ	68 নাম : নিজমনি ভূঞা স্বামীৰ নাম: লৰ কুমাৰ ঘৰ নং : 14 বয়স : 24 লিঙ্গ : মহিলা	SHW0079061 ফটো উপলব্ধ	69 নাম : ভোলা নাথ কুমাৰ পিতাৰ নাম: নিধিৰাম কুমাৰ ঘৰ নং : ১৫ বয়স : 79 লিঙ্গ : পুৰুষ	HPS1025145 ফটো উপলব্ধ
S 70 নাম : নৱজ্যোতি দাস পিতাৰ নাম: ভোলাৰাম কুমাৰ ঘৰ নং : ১৫ বয়স : 46 লিঙ্গ : পুৰুষ	HPS1025156 ফটো উপলব্ধ	71 নাম : নিপন কুমাৰ দাস পিতাৰ নাম: ভোলা নাথ কুমাৰ ঘৰ নং : ১৫ বয়স : 35 লিঙ্গ : পুৰুষ	HPS1025189 ফটো উপলব্ধ	72 নাম : মনালিচা দাস স্বামীৰ নাম: নিপন কুমাৰ দাস ঘৰ নং : ১৫ বয়স : 34 লিঙ্গ : মহিলা	HPS0319723 ফটো উপলব্ধ
73 নাম : ধনজিতা দাস স্বামীৰ নাম: নব জ্যোতি দাস ঘৰ নং : ১৫ বয়স : 29 লিঙ্গ : মহিলা	HPS1034179 ফটো উপলব্ধ	S 74 নাম : বাধা কান্ত কুমাৰ পিতাৰ নাম: নিধিৰাম কুমাৰ ঘৰ নং : ১৬ বয়স : 84 লিঙ্গ : পুৰুষ	HPS1025190 ফটো উপলব্ধ	75 নাম : পুহিবালা কুমাৰ স্বামীৰ নাম: বাধা কুমাৰ ঘৰ নং : ১৬ বয়স : 69 লিঙ্গ : মহিলা	HPS1025203 ফটো উপলব্ধ
76 নাম : সন্ধি কুমাৰ পিতাৰ নাম: বাধা কুমাৰ ঘৰ নং : ১৬ বয়স : 58 লিঙ্গ : পুৰুষ	HPS1025214 ফটো উপলব্ধ	77 নাম : অনিমা কুমাৰ স্বামীৰ নাম: সন্ধি ৰাম কুমাৰ ঘৰ নং : ১৬ বয়স : 54 লিঙ্গ : মহিলা	HPS1025225 ফটো উপলব্ধ	78 নাম : চন্দ্ৰ কুমাৰ পিতাৰ নাম: বাধা কুমাৰ ঘৰ নং : ১৬ বয়স : 49 লিঙ্গ : পুৰুষ	HPS1025236 ফটো উপলব্ধ
79 নাম : বিনো কুমাৰ স্বামীৰ নাম: চন্দ্ৰ কুমাৰ ঘৰ নং : ১৬ বয়স : 47 লিঙ্গ : মহিলা	HPS1025247 ফটো উপলব্ধ	80 নাম : চিত্ৰ কুমাৰ পিতাৰ নাম: বাধা কান্ত কুমাৰ ঘৰ নং : ১৬ বয়স : 44 লিঙ্গ : পুৰুষ	HPS1025258 ফটো উপলব্ধ	81 নাম : লক্ষেশ্বৰ কুমাৰ পিতাৰ নাম: বাধা কুমাৰ ঘৰ নং : ১৬ বয়স : 39 লিঙ্গ : পুৰুষ	HPS1025269 ফটো উপলব্ধ
82 নাম : বন্দনা কুমাৰ স্বামীৰ নাম: লক্ষেশ্বৰ কুমাৰ ঘৰ নং : ১৬ বয়স : 34 লিঙ্গ : মহিলা	HPS1033881 ফটো উপলব্ধ	83 নাম : অল্পনা কুমাৰ পিতাৰ নাম: চন্দ্ৰ কুমাৰ ঘৰ নং : ১৬ বয়স : 28 লিঙ্গ : মহিলা	HPS0321240 ফটো উপলব্ধ	84 নাম : সৌৰভ কুমাৰ পিতাৰ নাম: চন্দ্ৰ কুমাৰ ঘৰ নং : 16 বয়স : 27 লিঙ্গ : পুৰুষ	HPS0042697 ফটো উপলব্ধ
S 85 নাম : বেবকান্ত কুমাৰ পিতাৰ নাম: মনজুৰ কুমাৰ ঘৰ নং : ১৭ বয়স : 74 লিঙ্গ : পুৰুষ	HPS1025270 ফটো উপলব্ধ	86 নাম : সৈব্যা কুমাৰ স্বামীৰ নাম: বেবকান্ত কুমাৰ ঘৰ নং : ১৭ বয়স : 64 লিঙ্গ : মহিলা	HPS1025281 ফটো উপলব্ধ	87 নাম : সুৰেশ কুমাৰ পিতাৰ নাম: বেবকান্ত কুমাৰ ঘৰ নং : ১৭ বয়স : 44 লিঙ্গ : পুৰুষ	HPS1025292 ফটো উপলব্ধ
88 নাম : পিংকী বালা কুমাৰ পিতাৰ নাম: বেবকান্ত কুমাৰ ঘৰ নং : ১৭ বয়স : 38 লিঙ্গ : মহিলা	HPS1025305 ফটো উপলব্ধ	89 নাম : হিমাংশু কুমাৰ পিতাৰ নাম: বেবকান্ত কুমাৰ ঘৰ নং : ১৭ বয়স : 36 লিঙ্গ : পুৰুষ	HPS1025316 ফটো উপলব্ধ	90 নাম : মনিৰাম কুমাৰ পিতাৰ নাম: আধিনু কুমাৰ ঘৰ নং : ১৮ বয়স : 79 লিঙ্গ : পুৰুষ	HPS1025327 ফটো উপলব্ধ



<p>S 91 HPS1025338</p> <p>নাম : বেফলা কুমাৰ স্বামীৰ নাম : মণিৰাম কুমাৰ ঘৰ নং : ১৮ বয়স : 69 লিঙ্গ : মহিলা</p> <p>ফটো উপলব্ধ</p>	<p>92 HPS1025349</p> <p>নাম : বিপুল কুমাৰ পিতাৰ নাম : মণিৰাম কুমাৰ ঘৰ নং : ১৮ বয়স : 49 লিঙ্গ : পুৰুষ</p> <p>ফটো উপলব্ধ</p>	<p>93 HPS1025350</p> <p>নাম : বুলবালী কুমাৰ স্বামীৰ নাম : বাৰ্জু কুমাৰ ডেকা ঘৰ নং : ১৮ বয়স : 41 লিঙ্গ : মহিলা</p> <p>ফটো উপলব্ধ</p>
<p>94 HPS2022415</p> <p>নাম : মহিলা কুমাৰ স্বামীৰ নাম : বিপুল কুমাৰ ঘৰ নং : ১৮ বয়স : 40 লিঙ্গ : মহিলা</p> <p>ফটো উপলব্ধ</p>	<p>95 HPS1025361</p> <p>নাম : চকৰি কুমাৰ স্বামীৰ নাম : বাতিৰাম কুমাৰ ঘৰ নং : ২২ বয়স : 84 লিঙ্গ : মহিলা</p> <p>ফটো উপলব্ধ</p>	<p>96 HPS1025372</p> <p>নাম : যজ্ঞ ৰাম কুমাৰ পিতাৰ নাম : বাতি ৰাম কুমাৰ ঘৰ নং : ২২ বয়স : 64 লিঙ্গ : পুৰুষ</p> <p>ফটো উপলব্ধ</p>
<p>97 HPS1025383</p> <p>নাম : নিৰদা কুমাৰ স্বামীৰ নাম : যজ্ঞ ৰাম কুমাৰ ঘৰ নং : ২২ বয়স : 49 লিঙ্গ : মহিলা</p> <p>ফটো উপলব্ধ</p>	<p>98 HPS1025407</p> <p>নাম : মনিন্দ্র কুমাৰ পিতাৰ নাম : কামিৰাম কুমাৰ ঘৰ নং : ২২ বয়স : 44 লিঙ্গ : পুৰুষ</p> <p>ফটো উপলব্ধ</p>	<p>99 HPS1025418</p> <p>নাম : ফনিন্দ্র কুমাৰ পিতাৰ নাম : কামিৰাম কুমাৰ ঘৰ নং : ২২ বয়স : 42 লিঙ্গ : পুৰুষ</p> <p>ফটো উপলব্ধ</p>
<p>100 HPS1025429</p> <p>নাম : ৰবীন্দ্র কুমাৰ পিতাৰ নাম : কামিৰাম কুমাৰ ঘৰ নং : ২২ বয়স : 39 লিঙ্গ : পুৰুষ</p> <p>ফটো উপলব্ধ</p>	<p>101 HPS1033767</p> <p>নাম : দিপালী কুমাৰ স্বামীৰ নাম : মনিন্দ্র কুমাৰ ঘৰ নং : ২২ বয়স : 31 লিঙ্গ : মহিলা</p> <p>ফটো উপলব্ধ</p>	<p>102 HPS0319699</p> <p>নাম : বনশ্ৰী কুমাৰ স্বামীৰ নাম : ৰবীন্দ্র কুমাৰ ঘৰ নং : ২২ বয়স : 27 লিঙ্গ : মহিলা</p> <p>ফটো উপলব্ধ</p>
<p>103 HPS1025430</p> <p>নাম : বাপুৰাম কুমাৰ পিতাৰ নাম : পদৌৰাম কুমাৰ ঘৰ নং : ২৩ বয়স : 79 লিঙ্গ : পুৰুষ</p> <p>ফটো উপলব্ধ</p>	<p>104 HPS1025441</p> <p>নাম : পদমী কুমাৰ স্বামীৰ নাম : বাপুৰাম কুমাৰ ঘৰ নং : ২৩ বয়স : 69 লিঙ্গ : মহিলা</p> <p>ফটো উপলব্ধ</p>	<p>105 HPS1025452</p> <p>নাম : দীপক কুমাৰ পিতাৰ নাম : বাপুৰাম কুমাৰ ঘৰ নং : ২৩ বয়স : 41 লিঙ্গ : পুৰুষ</p> <p>ফটো উপলব্ধ</p>
<p>106 HPS1034157</p> <p>নাম : হিমালী কুমাৰ স্বামীৰ নাম : নৰেন্দ্র নাথ ঘৰ নং : ২৩ বয়স : 29 লিঙ্গ : মহিলা</p> <p>ফটো উপলব্ধ</p>	<p>S 107 HPS1025463</p> <p>নাম : লক্ষীকান্ত কুমাৰ পিতাৰ নাম : জগতী কুমাৰ ঘৰ নং : ২৪ বয়স : 67 লিঙ্গ : পুৰুষ</p> <p>ফটো উপলব্ধ</p>	<p>108 HPS1025474</p> <p>নাম : আৰতি কুমাৰ স্বামীৰ নাম : লক্ষীকান্ত কুমাৰ ঘৰ নং : ২৪ বয়স : 54 লিঙ্গ : মহিলা</p> <p>ফটো উপলব্ধ</p>
<p>S 109 HPS1025496</p> <p>নাম : দুলমনি কুমাৰ পিতাৰ নাম : লক্ষীকান্ত কুমাৰ ঘৰ নং : ২৪ বয়স : 83 লিঙ্গ : মহিলা</p> <p>ফটো উপলব্ধ</p>	<p>110 HPS1025510</p> <p>নাম : জিতেন্দ্র কুমাৰ পিতাৰ নাম : ভদ্রকান্ত কুমাৰ ঘৰ নং : ২৫ বয়স : 54 লিঙ্গ : পুৰুষ</p> <p>ফটো উপলব্ধ</p>	<p>111 HPS1025532</p> <p>নাম : পূৰ্ণিমা কুমাৰ পিতাৰ নাম : ভদ্রকান্ত কুমাৰ ঘৰ নং : ২৫ বয়স : 51 লিঙ্গ : মহিলা</p> <p>ফটো উপলব্ধ</p>
<p>112 HPS1025543</p> <p>নাম : মনোৰাম কুমাৰ পিতাৰ নাম : ভদ্রকান্ত কুমাৰ ঘৰ নং : ২৫ বয়স : 49 লিঙ্গ : পুৰুষ</p> <p>ফটো উপলব্ধ</p>	<p>113 HPS1025521</p> <p>নাম : বুল কুমাৰ স্বামীৰ নাম : জিতেন্দ্র কুমাৰ ঘৰ নং : ২৫ বয়স : 49 লিঙ্গ : মহিলা</p> <p>ফটো উপলব্ধ</p>	<p>114 HPS1025554</p> <p>নাম : বিজু কুমাৰ স্বামীৰ নাম : মনোৰাম কুমাৰ ঘৰ নং : ২৫ বয়স : 43 লিঙ্গ : মহিলা</p> <p>ফটো উপলব্ধ</p>
<p>115 HPS1025565</p> <p>নাম : লব কুমাৰ পিতাৰ নাম : জিতেন্দ্র কুমাৰ ঘৰ নং : ২৫ বয়স : 35 লিঙ্গ : পুৰুষ</p> <p>ফটো উপলব্ধ</p>	<p>S 116 HPS2022459</p> <p>নাম : কনিকা কুমাৰ পিতাৰ নাম : জিতেন্দ্র কুমাৰ ঘৰ নং : ২৫ বয়স : 82 লিঙ্গ : মহিলা</p> <p>ফটো উপলব্ধ</p>	<p>117 SHW0009415</p> <p>নাম : প্রস্তুতি কুমাৰ পিতাৰ নাম : মনো ৰাম কুমাৰ ঘৰ নং : 25 বয়স : 21 লিঙ্গ : মহিলা</p> <p>ফটো উপলব্ধ</p>
<p>118 HPS1025576</p> <p>নাম : নৰেন্দ্র কুমাৰ পিতাৰ নাম : ভদ্রকান্ত কুমাৰ ঘৰ নং : ২৫ক বয়স : 53 লিঙ্গ : পুৰুষ</p> <p>ফটো উপলব্ধ</p>	<p>119 HPS1025587</p> <p>নাম : তৰা কুমাৰ স্বামীৰ নাম : নৰেন্দ্র কুমাৰ ঘৰ নং : ২৫ক বয়স : 44 লিঙ্গ : মহিলা</p> <p>ফটো উপলব্ধ</p>	<p>S 120 HPS1025598</p> <p>নাম : জয়ন্তী কুমাৰ স্বামীৰ নাম : চৌধুৰী কুমাৰ ঘৰ নং : ২৬ বয়স : 69 লিঙ্গ : মহিলা</p> <p>ফটো উপলব্ধ</p>



<p>S 121 HPS1025601</p> <p>নাম : লক্ষ্য কুমাৰ পিতাৰ নাম: চেনীৰাম কুমাৰ ঘৰ নং : ২৬ বয়স : 54 লিঙ্গ : পুৰুষ</p> <p>ফটো উপলব্ধ</p>	<p>122 HPS1025612</p> <p>নাম : মামনি কুমাৰ স্বামীৰ নাম: লক্ষ্য কুমাৰ ঘৰ নং : ২৬ বয়স : 44 লিঙ্গ : মহিলা</p> <p>ফটো উপলব্ধ</p>	<p>123 HPS1025623</p> <p>নাম : ধন কুমাৰ পিতাৰ নাম: চেনীৰাম কুমাৰ ঘৰ নং : ২৬ বয়স : 41 লিঙ্গ : পুৰুষ</p> <p>ফটো উপলব্ধ</p>
<p>124 HPS0319269</p> <p>নাম : ধৰিত্ৰী কুমাৰ স্বামীৰ নাম: ধণ কুমাৰ ঘৰ নং : ২৬ বয়স : 32 লিঙ্গ : মহিলা</p> <p>ফটো উপলব্ধ</p>	<p>S 125 HPS1025634</p> <p>নাম : হেম চন্দ্ৰ কুমাৰ পিতাৰ নাম: পদৌৰাম কুমাৰ ঘৰ নং : ২৭ বয়স : 74 লিঙ্গ : পুৰুষ</p> <p>ফটো উপলব্ধ</p>	<p>126 HPS1025645</p> <p>নাম : বিজয়া কুমাৰ স্বামীৰ নাম: হেম চন্দ্ৰ কুমাৰ ঘৰ নং : ২৭ বয়স : 66 লিঙ্গ : মহিলা</p> <p>ফটো উপলব্ধ</p>
<p>127 HPS1025656</p> <p>নাম : হৰিচন্দ্ৰ কুমাৰ পিতাৰ নাম: হেমৰাম কুমাৰ ঘৰ নং : ২৭ বয়স : 44 লিঙ্গ : পুৰুষ</p> <p>ফটো উপলব্ধ</p>	<p>128 HPS0083089</p> <p>নাম : আন্জনা কুমাৰ স্বামীৰ নাম: জয় নাথ কুমাৰ ঘৰ নং : 27 বয়স : 38 লিঙ্গ : মহিলা</p> <p>ফটো উপলব্ধ</p>	<p>129 HPS1025689</p> <p>নাম : ভাৰত চহৰীয়া পিতাৰ নাম: গুনাৰাম চহৰীয়া ঘৰ নং : ২৮ বয়স : 61 লিঙ্গ : পুৰুষ</p> <p>ফটো উপলব্ধ</p>
<p>130 HPS1025690</p> <p>নাম : কুখেশ্বৰী চহৰীয়া স্বামীৰ নাম: ভাৰত চহৰীয়া ঘৰ নং : ২৮ বয়স : 49 লিঙ্গ : মহিলা</p> <p>ফটো উপলব্ধ</p>	<p>131 HPS1025703</p> <p>নাম : কমলজ্যোতি চহৰীয়া পিতাৰ নাম: ভাৰত চহৰীয়া ঘৰ নং : ২৮ বয়স : 35 লিঙ্গ : পুৰুষ</p> <p>ফটো উপলব্ধ</p>	<p>132 HPS2022562</p> <p>নাম : পংকজ জ্যোতি চহৰীয়া পিতাৰ নাম: ভাৰত চহৰীয়া ঘৰ নং : ২৮ বয়স : 31 লিঙ্গ : পুৰুষ</p> <p>ফটো উপলব্ধ</p>
<p>S 133 HPS0322545</p> <p>নাম : ভাৰতী দত্ত স্বামীৰ নাম: কমল জ্যোতি চহৰীয়া ঘৰ নং : ২৮ বয়স : 80 লিঙ্গ : মহিলা</p> <p>ফটো উপলব্ধ</p>	<p>134 HPS1025714</p> <p>নাম : তনুৰাম কুমাৰ পিতাৰ নাম: চম্পা কুমাৰ ঘৰ নং : ২৯ বয়স : 64 লিঙ্গ : পুৰুষ</p> <p>ফটো উপলব্ধ</p>	<p>135 HPS1025725</p> <p>নাম : অনু কুমাৰ স্বামীৰ নাম: তনু কুমাৰ ঘৰ নং : ২৯ বয়স : 57 লিঙ্গ : মহিলা</p> <p>ফটো উপলব্ধ</p>
<p>136 HPS0087718</p> <p>নাম : পসন কুমাৰ পিতাৰ নাম: টুনু ৰাম কুমাৰ ঘৰ নং : 29 বয়স : 36 লিঙ্গ : পুৰুষ</p> <p>ফটো উপলব্ধ</p>	<p>137 HPS0321448</p> <p>নাম : ডালিমী কুমাৰ স্বামীৰ নাম: প্ৰসন্ন কুমাৰ ঘৰ নং : ২৯ বয়স : 34 লিঙ্গ : মহিলা</p> <p>ফটো উপলব্ধ</p>	<p>138 HPS0320671</p> <p>নাম : দ্বীপজ্যোতি কুমাৰ পিতাৰ নাম: তনুৰাম কুমাৰ ঘৰ নং : ২৯ বয়স : 28 লিঙ্গ : পুৰুষ</p> <p>ফটো উপলব্ধ</p>
<p>139 HPS0320820</p> <p>নাম : বিকাশ কুমাৰ পিতাৰ নাম: নৰেন্দ্ৰ কুমাৰ ঘৰ নং : ২৯ বয়স : 26 লিঙ্গ : পুৰুষ</p> <p>ফটো উপলব্ধ</p>	<p>140 HPS0519256</p> <p>নাম : ৰঞ্জিত কুমাৰ পিতাৰ নাম: বন্ধু ৰাম কুমাৰ ঘৰ নং : 29 বয়স : 44 লিঙ্গ : পুৰুষ</p> <p>ফটো উপলব্ধ</p>	<p>141 HPS0518928</p> <p>নাম : পিংকমণি ডেকা স্বামীৰ নাম: ৰঞ্জিত কুমাৰ ঘৰ নং : 29 বয়স : 27 লিঙ্গ : মহিলা</p> <p>ফটো উপলব্ধ</p>
<p>142 HPS1025747</p> <p>নাম : জয়মতী কুমাৰ পিতাৰ নাম: হৰো কুমাৰ ঘৰ নং : ৩০ বয়স : 69 লিঙ্গ : মহিলা</p> <p>ফটো উপলব্ধ</p>	<p>143 HPS1025758</p> <p>নাম : লোকেশ্বৰ কুমাৰ পিতাৰ নাম: হৰো কুমাৰ ঘৰ নং : ৩০ বয়স : 64 লিঙ্গ : পুৰুষ</p> <p>ফটো উপলব্ধ</p>	<p>144 HPS1025769</p> <p>নাম : সত্য কুমাৰ স্বামীৰ নাম: লোকেশ্বৰ কুমাৰ ঘৰ নং : ৩০ বয়স : 54 লিঙ্গ : মহিলা</p> <p>ফটো উপলব্ধ</p>
<p>145 HPS1025770</p> <p>নাম : কমলজ্যোতি কুমাৰ পিতাৰ নাম: লোকেশ্বৰ কুমাৰ ঘৰ নং : ৩০ বয়স : 36 লিঙ্গ : পুৰুষ</p> <p>ফটো উপলব্ধ</p>	<p>146 SHW0105429</p> <p>নাম : সুদক্ষিণা কলিতা স্বামীৰ নাম: কমলজ্যোতি কুমাৰ ঘৰ নং : 30 বয়স : 34 লিঙ্গ : মহিলা</p> <p>ফটো উপলব্ধ</p>	<p>147 HPS1025805</p> <p>নাম : গোবিন্দ শৰ্মা পিতাৰ নাম: চিন্তা শৰ্মা ঘৰ নং : ৩২ বয়স : 74 লিঙ্গ : পুৰুষ</p> <p>ফটো উপলব্ধ</p>
<p>148 HPS1025816</p> <p>নাম : মিন দেবী স্বামীৰ নাম: গোবিন্দ শৰ্মা ঘৰ নং : ৩২ বয়স : 51 লিঙ্গ : মহিলা</p> <p>ফটো উপলব্ধ</p>	<p>149 HPS1025827</p> <p>নাম : উত্তম শৰ্মা পিতাৰ নাম: গোবিন্দ শৰ্মা ঘৰ নং : ৩২ বয়স : 35 লিঙ্গ : পুৰুষ</p> <p>ফটো উপলব্ধ</p>	<p>150 HPS1034135</p> <p>নাম : হেমন্ত শৰ্মা পিতাৰ নাম: গোবিন্দ শৰ্মা ঘৰ নং : ৩২ বয়স : 29 লিঙ্গ : পুৰুষ</p> <p>ফটো উপলব্ধ</p>



151 নাম : মুকেশ শৰ্মা মুকেশ শৰ্মা পিতাৰ নাম: গোবিন্দ চন্দ্ৰ শৰ্মা গোবিন্দ চন্দ্ৰ শৰ্মা ঘৰ নং : ৩২ বয়স : 27 লিঙ্গ : পুৰুষ	HPS0235168 ফটো উপলব্ধ	152 নাম : গনেশ শৰ্মা পিতাৰ নাম: চিন্তা শৰ্মা ঘৰ নং : ৩৩ বয়স : 59 লিঙ্গ : পুৰুষ	HPS1025838 ফটো উপলব্ধ	153 নাম : নিজৰা দেবী স্বামীৰ নাম: গনেশ শৰ্মা ঘৰ নং : ৩৩ বয়স : 49 লিঙ্গ : মহিলা	HPS1025849 ফটো উপলব্ধ
154 নাম : মালতী গোস্বামী স্বামীৰ নাম: যোগেন্দ্ৰ শৰ্মা ঘৰ নং : 33 বয়স : 42 লিঙ্গ : মহিলা	SHW0075648 ফটো উপলব্ধ	S 155 নাম : জয়শ্ৰী শৰ্মা পিতাৰ নাম: গণেশ শৰ্মা ঘৰ নং : ৩৩ বয়স : 28 লিঙ্গ : মহিলা	HPS0321232 ফটো উপলব্ধ	156 নাম : চিন্ময় শৰ্মা পিতাৰ নাম: গনেশ শৰ্মা ঘৰ নং : 33 বয়স : 20 লিঙ্গ : পুৰুষ	SHW0008219 ফটো উপলব্ধ
157 নাম : প্রভা দেবী স্বামীৰ নাম: খণ্ডেশ্বৰ শৰ্মা ঘৰ নং : ৩৫ বয়স : 64 লিঙ্গ : মহিলা	HPS1025850 ফটো উপলব্ধ	158 নাম : পুষ্পৰাম শৰ্মা পিতাৰ নাম: মনিয়া শৰ্মা ঘৰ নং : ৩৬ বয়স : 77 লিঙ্গ : পুৰুষ	HPS1025861 ফটো উপলব্ধ	159 নাম : আইকন দেবী স্বামীৰ নাম: পুষ্পৰাম শৰ্মা ঘৰ নং : ৩৬ বয়স : 64 লিঙ্গ : মহিলা	HPS1025872 ফটো উপলব্ধ
160 নাম : পংকজ শৰ্মা পিতাৰ নাম: পুষ্পৰাম শৰ্মা ঘৰ নং : ৩৬ বয়স : 43 লিঙ্গ : পুৰুষ	HPS1025883 ফটো উপলব্ধ	161 নাম : সংগীতা শৰ্মা স্বামীৰ নাম: পংকজ শৰ্মা ঘৰ নং : ৩৬ বয়স : 33 লিঙ্গ : মহিলা	HPS1034259 ফটো উপলব্ধ	162 নাম : জিতেন্দ্ৰ চন্দ্ৰ শৰ্মা পিতাৰ নাম: চণ্ডী বাম শৰ্মা ঘৰ নং : ৩৮ বয়স : 73 লিঙ্গ : পুৰুষ	HPS1025907 ফটো উপলব্ধ
163 নাম : দন্দকা দেবী স্বামীৰ নাম: জীতেন্দ্ৰ শৰ্মা ঘৰ নং : ৩৮ বয়স : 59 লিঙ্গ : মহিলা	HPS1025918 ফটো উপলব্ধ	164 নাম : ভবেন্দ্ৰ শৰ্মা পিতাৰ নাম: জীতেন্দ্ৰ শৰ্মা ঘৰ নং : ৩৮ বয়স : 39 লিঙ্গ : পুৰুষ	HPS1025929 ফটো উপলব্ধ	165 নাম : উৎপল শৰ্মা পিতাৰ নাম: জিতেন্দ্ৰ শৰ্মা ঘৰ নং : ৩৮ বয়স : 35 লিঙ্গ : পুৰুষ	HPS1025930 ফটো উপলব্ধ
166 নাম : চয়নিকা শৰ্মা স্বামীৰ নাম: ভবেন্দ্ৰ শৰ্মা ঘৰ নং : ৩৮ বয়স : 30 লিঙ্গ : মহিলা	HPS0241778 ফটো উপলব্ধ	167 নাম : বাতুল শৰ্মা পিতাৰ নাম: জীতেন্দ্ৰ শৰ্মা ঘৰ নং : ৩৮ বয়স : 29 লিঙ্গ : পুৰুষ	HPS1034102 ফটো উপলব্ধ	168 নাম : বতিকান্ত শৰ্মা পিতাৰ নাম: হৰকান্ত শৰ্মা ঘৰ নং : ৩৯ বয়স : 59 লিঙ্গ : পুৰুষ	HPS1025974 ফটো উপলব্ধ
169 নাম : সাৰদা দেবী স্বামীৰ নাম: বতিকান্ত শৰ্মা ঘৰ নং : ৩৯ বয়স : 49 লিঙ্গ : মহিলা	HPS1025985 ফটো উপলব্ধ	S 170 নাম : সাবিত্ৰী দেবী পিতাৰ নাম: হৰকান্ত শৰ্মা ঘৰ নং : ৩৯ বয়স : 49 লিঙ্গ : মহিলা	HPS1025996 ফটো উপলব্ধ	171 নাম : যোগেন্দ্ৰ শৰ্মা পিতাৰ নাম: হৰকান্ত শৰ্মা ঘৰ নং : ৩৯ বয়স : 47 লিঙ্গ : পুৰুষ	HPS1026002 ফটো উপলব্ধ
S 172 নাম : হিমাঞ্জলী দেবী পিতাৰ নাম: বতিকান্ত শৰ্মা ঘৰ নং : ৩৯ বয়স : 26 লিঙ্গ : মহিলা	HPS0323543 ফটো উপলব্ধ	S 173 নাম : গীতাজলি দেবী পিতাৰ নাম: বতিকান্ত শৰ্মা ঘৰ নং : ৩৯ বয়স : 24 লিঙ্গ : মহিলা	HPS0523357 ফটো উপলব্ধ	174 নাম : টংকেশ্বৰ শৰ্মা পিতাৰ নাম: মিনাৰাম শৰ্মা ঘৰ নং : ৪০ বয়স : 59 লিঙ্গ : পুৰুষ	HPS1026046 ফটো উপলব্ধ
175 নাম : ভূমিতা দেবী স্বামীৰ নাম: টংকেশ্বৰ শৰ্মা ঘৰ নং : ৪০ বয়স : 50 লিঙ্গ : মহিলা	HPS1026057 ফটো উপলব্ধ	176 নাম : লোহিত শৰ্মা পিতাৰ নাম: মিনাৰাম শৰ্মা ঘৰ নং : ৪০ বয়স : 49 লিঙ্গ : পুৰুষ	HPS1026068 ফটো উপলব্ধ	177 নাম : ভদ্রেশ্বৰ শৰ্মা পিতাৰ নাম: পদোৰাম শৰ্মা ঘৰ নং : ৪১ বয়স : 64 লিঙ্গ : পুৰুষ	HPS1026080 ফটো উপলব্ধ
178 নাম : সবিতা দেবী স্বামীৰ নাম: ভদ্রেশ্বৰ শৰ্মা ঘৰ নং : ৪১ বয়স : 49 লিঙ্গ : মহিলা	HPS1026091 ফটো উপলব্ধ	179 নাম : যজ্ঞজ্যোতি শৰ্মা পিতাৰ নাম: ভদ্রেশ্বৰ শৰ্মা ঘৰ নং : 41 বয়স : 28 লিঙ্গ : পুৰুষ	HPS0110577 ফটো উপলব্ধ	S 180 নাম : মহেশ্বৰী দেবী স্বামীৰ নাম: হিতেশ্বৰ শৰ্মা ঘৰ নং : ৪১ বয়স : 98 লিঙ্গ : মহিলা	HPS1026104 ফটো উপলব্ধ



181 নাম : থগীৰাম শৰ্মা পিতাৰ নাম: হিতেশ্বৰ শৰ্মা ঘৰ নং : 82 বয়স : 59 লিঙ্গ : পুৰুষ	HPS1026115 ফটো উপলব্ধ	182 নাম : হিৰামনি দেৱী স্বামীৰ নাম: থগীৰাম শৰ্মা ঘৰ নং : 82 বয়স : 46 লিঙ্গ : মহিলা	HPS1026126 ফটো উপলব্ধ	183 নাম : প্ৰনব শৰ্মা পিতাৰ নাম: জীবন শৰ্মা ঘৰ নং : 82 বয়স : 28 লিঙ্গ : পুৰুষ	HPS0246066 ফটো উপলব্ধ
184 নাম : বনশ্ৰী দেৱী স্বামীৰ নাম: হেমচন্দ্ৰ শৰ্মা ঘৰ নং : 42 বয়স : 28 লিঙ্গ : মহিলা	HPS0246207 ফটো উপলব্ধ	S 185 নাম : মাহসীনা নাসৰিন পিতাৰ নাম: মহিনুল হক ঘৰ নং : 42 বয়স : 26 লিঙ্গ : মহিলা	HPS0458000 ফটো উপলব্ধ	186 নাম : উদয় ভাস্কৰ শৰ্মা পিতাৰ নাম: থগীৰাম শৰ্মা ঘৰ নং : 42 বয়স : 26 লিঙ্গ : পুৰুষ	HPS0474775 ফটো উপলব্ধ
187 নাম : অসীম শৰ্মা পিতাৰ নাম: থগীৰাম শৰ্মা ঘৰ নং : 20 বয়স : 20 লিঙ্গ : পুৰুষ	SHW0008698 ফটো উপলব্ধ	188 নাম : জন্মি শৰ্মা পিতাৰ নাম: হিতেশ্বৰ শৰ্মা ঘৰ নং : 82খ বয়স : 69 লিঙ্গ : পুৰুষ	HPS1026160 ফটো উপলব্ধ	189 নাম : জীবন শৰ্মা পিতাৰ নাম: হিতেশ্বৰ শৰ্মা ঘৰ নং : 82 বয়স : 64 লিঙ্গ : পুৰুষ	HPS1026137 ফটো উপলব্ধ
190 নাম : বিৰদা দেৱী পিতাৰ নাম: হিতেশ্বৰ শৰ্মা ঘৰ নং : 82ক বয়স : 62 লিঙ্গ : মহিলা	HPS1026159 ফটো উপলব্ধ	191 নাম : যোগা দেৱী স্বামীৰ নাম: জন্মিৰাম শৰ্মা ঘৰ নং : 82খ বয়স : 54 লিঙ্গ : মহিলা	HPS1026171 ফটো উপলব্ধ	192 নাম : নৰ্মদা দেৱী স্বামীৰ নাম: জীবন শৰ্মা ঘৰ নং : 82ক বয়স : 47 লিঙ্গ : মহিলা	HPS1026148 ফটো উপলব্ধ
193 নাম : হেমচন্দ্ৰ শৰ্মা পিতাৰ নাম: জন্মিৰাম শৰ্মা ঘৰ নং : 82খ বয়স : 45 লিঙ্গ : পুৰুষ	HPS1026182 ফটো উপলব্ধ	194 নাম : ধৰ্ম জ্যোতি শৰ্মা পিতাৰ নাম: জন্মি শৰ্মা ঘৰ নং : 82খ বয়স : 31 লিঙ্গ : পুৰুষ	HPS2022573 ফটো উপলব্ধ	195 নাম : কোমল শৰ্মা পিতাৰ নাম: পোনাৰাম শৰ্মা ঘৰ নং : 83 বয়স : 42 লিঙ্গ : পুৰুষ	HPS1026217 ফটো উপলব্ধ
S 196 নাম : দীপালি দেৱী পিতাৰ নাম: পোনাৰাম শৰ্মা ঘৰ নং : 83 বয়স : 40 লিঙ্গ : মহিলা	HPS1026228 ফটো উপলব্ধ	197 নাম : অঞ্জু দেৱী স্বামীৰ নাম: কোমল শৰ্মা ঘৰ নং : 83 বয়স : 37 লিঙ্গ : মহিলা	HPS0321380 ফটো উপলব্ধ	198 নাম : ত্ৰৈলোক্য শৰ্মা পিতাৰ নাম: পোনাৰাম শৰ্মা ঘৰ নং : 83 বয়স : 33 লিঙ্গ : পুৰুষ	HPS1026240 ফটো উপলব্ধ
199 নাম : বিজয়া দেৱী স্বামীৰ নাম: নবীন শৰ্মা ঘৰ নং : 88 বয়স : 86 লিঙ্গ : মহিলা	HPS1026262 ফটো উপলব্ধ	200 নাম : প্ৰফুল্ল শৰ্মা পিতাৰ নাম: নবীন শৰ্মা ঘৰ নং : 88 বয়স : 69 লিঙ্গ : পুৰুষ	HPS1026273 ফটো উপলব্ধ	201 নাম : পিন দেৱী স্বামীৰ নাম: প্ৰফুল্ল শৰ্মা ঘৰ নং : 88 বয়স : 59 লিঙ্গ : মহিলা	HPS1026284 ফটো উপলব্ধ
202 নাম : বানীকান্ত শৰ্মা পিতাৰ নাম: নবীন শৰ্মা ঘৰ নং : 88 বয়স : 58 লিঙ্গ : পুৰুষ	HPS1026295 ফটো উপলব্ধ	203 নাম : দিপালী দেৱী স্বামীৰ নাম: বানীকান্ত শৰ্মা ঘৰ নং : 88 বয়স : 51 লিঙ্গ : মহিলা	HPS1026308 ফটো উপলব্ধ	204 নাম : মৃদুল শৰ্মা পিতাৰ নাম: নবীন শৰ্মা ঘৰ নং : 88 বয়স : 49 লিঙ্গ : পুৰুষ	HPS1026319 ফটো উপলব্ধ
205 নাম : কল্পনা দেৱী স্বামীৰ নাম: মৃদুল শৰ্মা ঘৰ নং : 88 বয়স : 39 লিঙ্গ : মহিলা	HPS1026320 ফটো উপলব্ধ	206 নাম : শশাক জ্যোতি কাশ্যপ পিতাৰ নাম: প্ৰফুল্ল শৰ্মা ঘৰ নং : 44 বয়স : 32 লিঙ্গ : পুৰুষ	HPS0114678 ফটো উপলব্ধ	S 207 নাম : কনকনা শৰ্মা পিতাৰ নাম: প্ৰফুল্ল শৰ্মা ঘৰ নং : 44 বয়স : 29 লিঙ্গ : মহিলা	HPS0114918 ফটো উপলব্ধ
208 নাম : সমুদ্ৰ কুমাৰ কাশ্যপ পিতাৰ নাম: বানী কান্ত শৰ্মা ঘৰ নং : 44 বয়স : 20 লিঙ্গ : পুৰুষ	SHW0009274 ফটো উপলব্ধ	209 নাম : গজেন্দ্ৰ শৰ্মা পিতাৰ নাম: ইচ্ছাৰাম শৰ্মা ঘৰ নং : 85 বয়স : 73 লিঙ্গ : পুৰুষ	HPS1026342 ফটো উপলব্ধ	210 নাম : ক্ষীৰদা দেৱী স্বামীৰ নাম: গজেন্দ্ৰ শৰ্মা ঘৰ নং : 85 বয়স : 59 লিঙ্গ : মহিলা	HPS1026353 ফটো উপলব্ধ



211 নাম : প্রভাত শৰ্মা পিতাৰ নাম: গজেন্দ্র শৰ্মা ঘৰ নং : ৪৫ বয়স : 47 লিঙ্গ : পুৰুষ	HPS1026364 ফটো উপলব্ধ	212 নাম : দিপ্তী দেবী স্বামীৰ নাম: প্রভাত শৰ্মা ঘৰ নং : ৪৫ বয়স : 42 লিঙ্গ : মহিলা	HPS1026375 ফটো উপলব্ধ	213 নাম : পবন শৰ্মা পিতাৰ নাম: গজেন্দ্র শৰ্মা ঘৰ নং : ৪৫ বয়স : 42 লিঙ্গ : পুৰুষ	HPS1026386 ফটো উপলব্ধ
214 নাম : দেৱজিত শৰ্মা পিতাৰ নাম: গজেন্দ্র শৰ্মা ঘৰ নং : ৪৫ বয়স : 30 লিঙ্গ : পুৰুষ	HPS1034099 ফটো উপলব্ধ	215 নাম : দীপজ্যোতি শৰ্মা পিতাৰ নাম: মহেন্দ্ৰ শৰ্মা ঘৰ নং : 45 বয়স : 25 লিঙ্গ : পুৰুষ	HPS0474551 ফটো উপলব্ধ	216 নাম : অবিনাশ শৰ্মা পিতাৰ নাম: মহেন্দ্ৰ শৰ্মা ঘৰ নং : 45 বয়স : 20 লিঙ্গ : পুৰুষ	SHW0009191 ফটো উপলব্ধ
217 নাম : মহেন্দ্ৰ শৰ্মা পিতাৰ নাম: ইচ্ছাৰাম শৰ্মা ঘৰ নং : ৪৬ বয়স : 61 লিঙ্গ : পুৰুষ	HPS1026397 ফটো উপলব্ধ	218 নাম : বিজু দেবী স্বামীৰ নাম: মহেন্দ্ৰ শৰ্মা ঘৰ নং : ৪৬ বয়স : 48 লিঙ্গ : মহিলা	HPS1026400 ফটো উপলব্ধ	219 নাম : ভবেন্দ্ৰ শৰ্মা পিতাৰ নাম: ইচ্ছাৰাম শৰ্মা ঘৰ নং : ৪৬ বয়স : 79 লিঙ্গ : পুৰুষ	HPS1026411 ফটো উপলব্ধ
220 নাম : জয়মতী দেবী স্বামীৰ নাম: ভবেন্দ্ৰ শৰ্মা ঘৰ নং : ৪৬ বয়স : 64 লিঙ্গ : মহিলা	HPS1026422 ফটো উপলব্ধ	S 221 নাম : সুৰভী দেবী পিতাৰ নাম: ভবেন্দ্ৰ শৰ্মা ঘৰ নং : ৪৬ বয়স : 37 লিঙ্গ : মহিলা	HPS1026444 ফটো উপলব্ধ	222 নাম : চিন্টুমানি শৰ্মা পিতাৰ নাম: ভবেন্দ্ৰ শৰ্মা ঘৰ নং : ৪৬ বয়স : 26 লিঙ্গ : পুৰুষ	HPS0249177 ফটো উপলব্ধ
223 নাম : তিলেন্দ্ৰ শৰ্মা পিতাৰ নাম: ইচ্ছাৰাম শৰ্মা ঘৰ নং : ৪৬ক বয়স : 63 লিঙ্গ : পুৰুষ	HPS1026455 ফটো উপলব্ধ	224 নাম : বান দেবী স্বামীৰ নাম: তিলেন্দ্ৰ শৰ্মা ঘৰ নং : ৪৬ক বয়স : 57 লিঙ্গ : মহিলা	HPS1026466 ফটো উপলব্ধ	225 নাম : হৰেন শৰ্মা পিতাৰ নাম: গোপাল শৰ্মা ঘৰ নং : ৪৭ বয়স : 69 লিঙ্গ : পুৰুষ	HPS1026477 ফটো উপলব্ধ
226 নাম : মাকনী দেবী স্বামীৰ নাম: হৰেন শৰ্মা ঘৰ নং : ৪৭ বয়স : 54 লিঙ্গ : মহিলা	HPS1026488 ফটো উপলব্ধ	227 নাম : দীপজ্যোতি শৰ্মা পিতাৰ নাম: হৰেন্দ্ৰ শৰ্মা ঘৰ নং : ৪৭ বয়স : 30 লিঙ্গ : পুৰুষ	HPS1034022 ফটো উপলব্ধ	228 নাম : হিয়ামনি শৰ্মা স্বামীৰ নাম: দীপজ্যোতি শৰ্মা ঘৰ নং : 47 বয়স : 26 লিঙ্গ : মহিলা	SHW0123679 ফটো উপলব্ধ
229 নাম : তৰন শৰ্মা পিতাৰ নাম: গোপাল শৰ্মা ঘৰ নং : ৪৮ বয়স : 49 লিঙ্গ : পুৰুষ	HPS1026499 ফটো উপলব্ধ	230 নাম : পাপৰি দেবী স্বামীৰ নাম: তৰুণ শৰ্মা ঘৰ নং : 48 বয়স : 29 লিঙ্গ : মহিলা	HPS0470484 ফটো উপলব্ধ	231 নাম : ভদ্র শৰ্মা পিতাৰ নাম: গোপাল শৰ্মা ঘৰ নং : ৪৯ বয়স : 54 লিঙ্গ : পুৰুষ	HPS1026502 ফটো উপলব্ধ
232 নাম : বীনা শৰ্মা স্বামীৰ নাম: ভদ্র শৰ্মা ঘৰ নং : ৪৯ বয়স : 44 লিঙ্গ : মহিলা	HPS1026513 ফটো উপলব্ধ	233 নাম : প্ৰিয়াঙ্কা শৰ্মা পিতাৰ নাম: ভদ্র শৰ্মা ঘৰ নং : 49 বয়স : 27 লিঙ্গ : মহিলা	HPS0457945 ফটো উপলব্ধ	234 নাম : প্ৰাঞ্জনা শৰ্মা পিতাৰ নাম: ভদ্র শৰ্মা ঘৰ নং : 49 বয়স : 20 লিঙ্গ : মহিলা	SHW0009423 ফটো উপলব্ধ
235 নাম : জপিতৰা শৰ্মা পিতাৰ নাম: ভদ্র শৰ্মা ঘৰ নং : 49 বয়স : 20 লিঙ্গ : মহিলা	SHW0107698 ফটো উপলব্ধ	236 নাম : দানেশ্বৰ শৰ্মা পিতাৰ নাম: গোপাল শৰ্মা ঘৰ নং : ৫০ বয়স : 59 লিঙ্গ : পুৰুষ	HPS1026524 ফটো উপলব্ধ	237 নাম : ভাগীৰথী দেবী স্বামীৰ নাম: দানেশ্বৰ শৰ্মা ঘৰ নং : ৫০ বয়স : 48 লিঙ্গ : মহিলা	HPS1026535 ফটো উপলব্ধ
238 নাম : মানস জ্যোতি শৰ্মা পিতাৰ নাম: দানেশ্বৰ শৰ্মা ঘৰ নং : 50 বয়স : 25 লিঙ্গ : পুৰুষ	HPS0472985 ফটো উপলব্ধ	239 নাম : লক্ষ্যজ্যোতি শৰ্মা পিতাৰ নাম: দানেশ্বৰ শৰ্মা ঘৰ নং : 50 বয়স : 22 লিঙ্গ : মহিলা	HPS2059053 ফটো উপলব্ধ	240 নাম : শশীন্দ্ৰ শৰ্মা পিতাৰ নাম: গোপাল শৰ্মা ঘৰ নং : ৫১ বয়স : 74 লিঙ্গ : পুৰুষ	HPS1026546 ফটো উপলব্ধ



241 নাম : মহিলা দেৱী স্বামীৰ নাম: শশীন্দ্র শৰ্মা ঘৰ নং : ৫১ বয়স : 54 লিঙ্গ : মহিলা	HPS1026557 ফটো উপলব্ধ	242 নাম : তপন শৰ্মা পিতাৰ নাম: শশীন্দ্র শৰ্মা ঘৰ নং : 51 বয়স : 31 লিঙ্গ : পুৰুষ	HPS0125179 ফটো উপলব্ধ	243 নাম : জগদীশ শৰ্মা পিতাৰ নাম: শশীন্দ্র শৰ্মা ঘৰ নং : ৫১ বয়স : 28 লিঙ্গ : পুৰুষ	HPS0253138 ফটো উপলব্ধ
244 নাম : ৰাজ শৰ্মা পিতাৰ নাম: শশীন্দ্র শৰ্মা ঘৰ নং : 51 বয়স : 23 লিঙ্গ : পুৰুষ	HPS0585679 ফটো উপলব্ধ	245 নাম : নৰেশ্বৰ শৰ্মা পিতাৰ নাম: গোপাল শৰ্মা ঘৰ নং : ৫২ বয়স : 72 লিঙ্গ : পুৰুষ	HPS1026568 ফটো উপলব্ধ	246 নাম : মিন দেৱী স্বামীৰ নাম: নৰেশ্বৰ শৰ্মা ঘৰ নং : ৫২ বয়স : 53 লিঙ্গ : মহিলা	HPS1026579 ফটো উপলব্ধ
247 নাম : ধৰণি শৰ্মা পিতাৰ নাম: নৰেশ্বৰ শৰ্মা ঘৰ নং : ৫২ বয়স : 28 লিঙ্গ : পুৰুষ	HPS0253658 ফটো উপলব্ধ	248 নাম : পুনেশ্বৰী দেৱী স্বামীৰ নাম: কেশব শৰ্মা ঘৰ নং : ৫৩ বয়স : 79 লিঙ্গ : মহিলা	HPS1026580 ফটো উপলব্ধ	S 249 নাম : প্ৰসন্ন শৰ্মা পিতাৰ নাম: কেশব শৰ্মা ঘৰ নং : ৫৩ বয়স : 59 লিঙ্গ : পুৰুষ	HPS1026591 ফটো উপলব্ধ
250 নাম : মহেন্দ্ৰ শৰ্মা পিতাৰ নাম: কেশব শৰ্মা ঘৰ নং : ৫৩ বয়স : 51 লিঙ্গ : পুৰুষ	HPS1026615 ফটো উপলব্ধ	S 251 নাম : অঞ্জলী শৰ্মা স্বামীৰ নাম: প্ৰসন্ন শৰ্মা ঘৰ নং : ৫৩ বয়স : 49 লিঙ্গ : মহিলা	HPS1026604 ফটো উপলব্ধ	252 নাম : কন্দৰ্প শৰ্মা পিতাৰ নাম: কেশব শৰ্মা ঘৰ নং : ৫৩ বয়স : 49 লিঙ্গ : পুৰুষ	HPS1026637 ফটো উপলব্ধ
253 নাম : শেৱালী দেৱী স্বামীৰ নাম: মহেন্দ্ৰ শৰ্মা ঘৰ নং : ৫৩ বয়স : 45 লিঙ্গ : মহিলা	HPS1026626 ফটো উপলব্ধ	254 নাম : জ্যোতিপ্ৰসাদ শৰ্মা পিতাৰ নাম: কেশব শৰ্মা ঘৰ নং : ৫৩ বয়স : 42 লিঙ্গ : পুৰুষ	HPS1026648 ফটো উপলব্ধ	255 নাম : ববিতা দেৱী স্বামীৰ নাম: জ্যোতি প্ৰসাদ শৰ্মা ঘৰ নং : ৫৩ বয়স : 34 লিঙ্গ : মহিলা	HPS1033916 ফটো উপলব্ধ
256 নাম : শশাংক শৰ্মা পিতাৰ নাম: মহেন্দ্ৰ শৰ্মা ঘৰ নং : 53 বয়স : 24 লিঙ্গ : পুৰুষ	HPS0512483 ফটো উপলব্ধ	S 257 নাম : বিপীন শৰ্মা পিতাৰ নাম: পুনেশ্বৰ শৰ্মা ঘৰ নং : ৫৪ বয়স : 79 লিঙ্গ : পুৰুষ	HPS1026659 ফটো উপলব্ধ	258 নাম : ৰছ ৰানী শৰ্মা স্বামীৰ নাম: উপেন চন্দ্ৰ শৰ্মা ঘৰ নং : 54 বয়স : 65 লিঙ্গ : মহিলা	HPS1026717 ফটো উপলব্ধ
259 নাম : জয়মতী দেৱী স্বামীৰ নাম: বিপীন শৰ্মা ঘৰ নং : ৫৪ বয়স : 64 লিঙ্গ : মহিলা	HPS1026660 ফটো উপলব্ধ	260 নাম : বীনা শৰ্মা পিতাৰ নাম: বিপীন শৰ্মা ঘৰ নং : ৫৪ বয়স : 49 লিঙ্গ : মহিলা	HPS1026671 ফটো উপলব্ধ	261 নাম : বিপুল চন্দ্ৰ শৰ্মা পিতাৰ নাম: বিপীন চন্দ্ৰ শৰ্মা ঘৰ নং : ৫৪ বয়স : 38 লিঙ্গ : পুৰুষ	HPS1026706 ফটো উপলব্ধ
262 নাম : ববুল শৰ্মা পিতাৰ নাম: উপেন চন্দ্ৰ শৰ্মা ঘৰ নং : ৫৪ বয়স : 35 লিঙ্গ : পুৰুষ	HPS1026739 ফটো উপলব্ধ	263 নাম : মুনাল শৰ্মা পিতাৰ নাম: বিপিন শৰ্মা ঘৰ নং : ৫৪ বয়স : 31 লিঙ্গ : পুৰুষ	HPS1033687 ফটো উপলব্ধ	264 নাম : কাবাত্ৰী দেৱী স্বামীৰ নাম: বিপুল চন্দ্ৰ শৰ্মা ঘৰ নং : ৫৪ বয়স : 29 লিঙ্গ : মহিলা	HPS1034180 ফটো উপলব্ধ
265 নাম : ৰাতুল শৰ্মা পিতাৰ নাম: বিপিন শৰ্মা ঘৰ নং : ৫৪ বয়স : 29 লিঙ্গ : পুৰুষ	HPS1034113 ফটো উপলব্ধ	266 নাম : ৰিংকু দেৱী স্বামীৰ নাম: মৃগাল শৰ্মা ঘৰ নং : 54 বয়স : 29 লিঙ্গ : মহিলা	HPS0541433 ফটো উপলব্ধ	267 নাম : বিৰেনু শৰ্মা পিতাৰ নাম: বুদ্ধি শৰ্মা ঘৰ নং : ৫৫ বয়স : 46 লিঙ্গ : পুৰুষ	HPS1026751 ফটো উপলব্ধ
268 নাম : অতুল শৰ্মা পিতাৰ নাম: বুদ্ধি শৰ্মা ঘৰ নং : ৫৫ বয়স : 44 লিঙ্গ : পুৰুষ	HPS1026762 ফটো উপলব্ধ	269 নাম : সুনিতা দেৱী স্বামীৰ নাম: অতুল শৰ্মা ঘৰ নং : ৫৫ বয়স : 41 লিঙ্গ : মহিলা	HPS1026773 ফটো উপলব্ধ	270 নাম : শিল্পী শিখা শৰ্মা পিতাৰ নাম: অতুল শৰ্মা ঘৰ নং : 55 বয়স : 19 লিঙ্গ : মহিলা	SHW0096933 ফটো উপলব্ধ

271 নাম : যোগেন্দ্ৰ শৰ্মা পিতাৰ নাম: কৰ্মীনাথ শৰ্মা ঘৰ নং : ৫৬ বয়স : 67 লিঙ্গ : পুৰুষ	HPS1026784 ফটো উপলব্ধ	272 নাম : ফুলেশ্বৰী দেবী স্বামীৰ নাম: যোগেন্দ্ৰ শৰ্মা ঘৰ নং : ৫৬ বয়স : 51 লিঙ্গ : মহিলা	HPS1026795 ফটো উপলব্ধ	273 নাম : মুনীন্দ্ৰ শৰ্মা পিতাৰ নাম: যোগেন্দ্ৰ শৰ্মা ঘৰ নং : ৫৬ বয়স : 31 লিঙ্গ : পুৰুষ	HPS1026819 ফটো উপলব্ধ
274 নাম : পল্লবী শৰ্মা স্বামীৰ নাম: মুনীন্দ্ৰ শৰ্মা ঘৰ নং : 56 বয়স : 25 লিঙ্গ : মহিলা	SHW0093757 ফটো উপলব্ধ	275 নাম : শশীপ্ৰভা দেবী স্বামীৰ নাম: পদোশ্বৰ শৰ্মা ঘৰ নং : ৫৭ বয়স : 74 লিঙ্গ : মহিলা	HPS1026831 ফটো উপলব্ধ	276 নাম : মুকুল শৰ্মা পিতাৰ নাম: পদোশ্বৰ শৰ্মা ঘৰ নং : ৫৭ বয়স : 53 লিঙ্গ : পুৰুষ	HPS1026842 ফটো উপলব্ধ
277 নাম : ভূপেন শৰ্মা পিতাৰ নাম: পদোশ্বৰ শৰ্মা ঘৰ নং : ৫৭ বয়স : 51 লিঙ্গ : পুৰুষ	HPS1026864 ফটো উপলব্ধ	278 নাম : বীনা দেবী স্বামীৰ নাম: মুকুল শৰ্মা ঘৰ নং : ৫৭ বয়স : 47 লিঙ্গ : মহিলা	HPS1026853 ফটো উপলব্ধ	279 নাম : তপন শৰ্মা পিতাৰ নাম: পদোশ্বৰ শৰ্মা ঘৰ নং : ৫৭ বয়স : 46 লিঙ্গ : পুৰুষ	HPS1026875 ফটো উপলব্ধ
280 নাম : দিপক শৰ্মা পিতাৰ নাম: পদোশ্বৰ শৰ্মা ঘৰ নং : ৫৭ বয়স : 42 লিঙ্গ : পুৰুষ	HPS1026886 ফটো উপলব্ধ	281 নাম : হীৰামণি শৰ্মা স্বামীৰ নাম: দিপক শৰ্মা ঘৰ নং : 57 বয়স : 37 লিঙ্গ : মহিলা	HPS0458133 ফটো উপলব্ধ	282 নাম : ক্ষীৰদা দেবী স্বামীৰ নাম: ভূপেন শৰ্মা ঘৰ নং : ৫৭ বয়স : 34 লিঙ্গ : মহিলা	HPS1033983 ফটো উপলব্ধ
283 নাম : কল্পনা দেৱী শৰ্মা স্বামীৰ নাম: তপন শৰ্মা ঘৰ নং : 57 বয়স : 29 লিঙ্গ : মহিলা	HPS0130609 ফটো উপলব্ধ	284 নাম : দেৱ প্ৰতিম শৰ্মা পিতাৰ নাম: মুকুল শৰ্মা ঘৰ নং : 57 বয়স : 23 লিঙ্গ : পুৰুষ	HPS0528927 ফটো উপলব্ধ	285 নাম : শীখা বনী শৰ্মা পিতাৰ নাম: মুকুল শৰ্মা ঘৰ নং : 57 বয়স : 21 লিঙ্গ : মহিলা	HPS2060184 ফটো উপলব্ধ
286 নাম : বকলী দেবী স্বামীৰ নাম: বুদ্ধি শৰ্মা ঘৰ নং : ৫৮ বয়স : 74 লিঙ্গ : মহিলা	HPS1026897 ফটো উপলব্ধ	287 নাম : ডিম্বধৰ শৰ্মা পিতাৰ নাম: বুদ্ধি শৰ্মা ঘৰ নং : ৫৮ বয়স : 61 লিঙ্গ : পুৰুষ	HPS1026900 ফটো উপলব্ধ	288 নাম : প্ৰমিলা দেবী স্বামীৰ নাম: ডিম্বধৰ শৰ্মা ঘৰ নং : ৫৮ বয়স : 54 লিঙ্গ : মহিলা	HPS1026911 ফটো উপলব্ধ
S 289 নাম : উপাসনা শৰ্মা পিতাৰ নাম: ডিম্বধৰ শৰ্মা ঘৰ নং : ৫৮ বয়স : 30 লিঙ্গ : মহিলা	HPS2022346 ফটো উপলব্ধ	290 নাম : প্ৰাৰ্থনা শৰ্মা পিতাৰ নাম: ডিম্বধৰ শৰ্মা ঘৰ নং : ৫৮ বয়স : 25 লিঙ্গ : মহিলা	HPS0323733 ফটো উপলব্ধ	291 নাম : চেনীৰাম শৰ্মা পিতাৰ নাম: পানেশ্বৰ শৰ্মা ঘৰ নং : ৫৯ বয়স : 72 লিঙ্গ : পুৰুষ	HPS1026922 ফটো উপলব্ধ
292 নাম : বহিনী দেবী স্বামীৰ নাম: চেনীৰাম শৰ্মা ঘৰ নং : ৫৯ বয়স : 62 লিঙ্গ : মহিলা	HPS1026933 ফটো উপলব্ধ	293 নাম : ৰাজীব শৰ্মা পিতাৰ নাম: চেনীৰাম শৰ্মা ঘৰ নং : ৫৯ বয়স : 42 লিঙ্গ : পুৰুষ	HPS1026944 ফটো উপলব্ধ	294 নাম : পূৰ্বী দেবী স্বামীৰ নাম: ৰাজীব শৰ্মা ঘৰ নং : ৫৯ বয়স : 31 লিঙ্গ : মহিলা	HPS2022277 ফটো উপলব্ধ
295 নাম : দময়ন্তী দেবী মাতৃৰ নাম: কণ্ঠি ৰাম শৰ্মা ঘৰ নং : ৬০ বয়স : 54 লিঙ্গ : মহিলা	HPS1026966 ফটো উপলব্ধ	296 নাম : পুনিৰাম শৰ্মা পিতাৰ নাম: কণ্ঠি শৰ্মা ঘৰ নং : ৬১ বয়স : 69 লিঙ্গ : পুৰুষ	HPS1026977 ফটো উপলব্ধ	297 নাম : যোগেশ্বৰী দেবী স্বামীৰ নাম: পুনিৰাম শৰ্মা ঘৰ নং : ৬১ বয়স : 61 লিঙ্গ : মহিলা	HPS1026988 ফটো উপলব্ধ
298 নাম : গগন শৰ্মা পিতাৰ নাম: পুনিৰাম শৰ্মা ঘৰ নং : ৬১ বয়স : 42 লিঙ্গ : পুৰুষ	HPS1026999 ফটো উপলব্ধ	299 নাম : দীপক চন্দ্ৰ শৰ্মা পিতাৰ নাম: পুনিৰাম শৰ্মা ঘৰ নং : ৬১ বয়স : 35 লিঙ্গ : পুৰুষ	HPS1027005 ফটো উপলব্ধ	300 নাম : দন্দকা দেবী স্বামীৰ নাম: চম্পা শৰ্মা ঘৰ নং : ৬২ বয়স : 74 লিঙ্গ : মহিলা	HPS1027016 ফটো উপলব্ধ

301 নাম : জয়ন্ত শৰ্মা পিতাৰ নাম: চম্পা শৰ্মা ঘৰ নং : ৬২ বয়স : 39 লিঙ্গ : পুৰুষ	HPS1027027 ফটো উপলব্ধ	302 নাম : নিকুমণি দেবী স্বামীৰ নাম: জয়ন্ত শৰ্মা ঘৰ নং : 62 বয়স : 29 লিঙ্গ : মহিলা	HPS0367557 ফটো উপলব্ধ	303 নাম : বেনকা দেবী স্বামীৰ নাম: জগত শৰ্মা ঘৰ নং : ৬৪ বয়স : 74 লিঙ্গ : মহিলা	HPS1027038 ফটো উপলব্ধ
304 নাম : থানেশ্বৰ শৰ্মা পিতাৰ নাম: জগত শৰ্মা ঘৰ নং : ৬৪ বয়স : 51 লিঙ্গ : পুৰুষ	HPS1027049 ফটো উপলব্ধ	305 নাম : প্ৰতিমা দেবী স্বামীৰ নাম: থানেশ্বৰ শৰ্মা ঘৰ নং : ৬৪ বয়স : 44 লিঙ্গ : মহিলা	HPS1027050 ফটো উপলব্ধ	306 নাম : খগেন্ শৰ্মা পিতাৰ নাম: জগত শৰ্মা ঘৰ নং : ৬৪ বয়স : 43 লিঙ্গ : পুৰুষ	HPS1027061 ফটো উপলব্ধ
307 নাম : প্ৰনতি শৰ্মা স্বামীৰ নাম: খগেন শৰ্মা ঘৰ নং : ৬৪ বয়স : 43 লিঙ্গ : মহিলা	HPS2022448 ফটো উপলব্ধ	308 নাম : লোকেন্দ্ৰ শৰ্মা পিতাৰ নাম: থানেশ্বৰ শৰ্মা ঘৰ নং : 64 বয়স : 25 লিঙ্গ : পুৰুষ	HPS0474387 ফটো উপলব্ধ	309 নাম : কিশোৰ শৰ্মা পিতাৰ নাম: থানেশ্বৰ শৰ্মা ঘৰ নং : 64 বয়স : 22 লিঙ্গ : পুৰুষ	HPS0585612 ফটো উপলব্ধ
310 নাম : ভবকান্ত শৰ্মা পিতাৰ নাম: ভগীৰ বাম শৰ্মা ঘৰ নং : ৬৫ বয়স : 89 লিঙ্গ : পুৰুষ	HPS1027072 ফটো উপলব্ধ	311 নাম : বাসন্তী দেবী স্বামীৰ নাম: ভবকান্ত শৰ্মা ঘৰ নং : ৬৫ বয়স : 74 লিঙ্গ : মহিলা	HPS1027083 ফটো উপলব্ধ	312 নাম : নিৰঞ্জন শৰ্মা পিতাৰ নাম: ভবকান্ত শৰ্মা ঘৰ নং : ৬৫ বয়স : 50 লিঙ্গ : পুৰুষ	HPS1027094 ফটো উপলব্ধ
313 নাম : মুকুট শৰ্মা পিতাৰ নাম: ভবকান্ত শৰ্মা ঘৰ নং : ৬৫ বয়স : 40 লিঙ্গ : পুৰুষ	HPS1027107 ফটো উপলব্ধ	314 নাম : ধনদা দেবী স্বামীৰ নাম: নিৰঞ্জন শৰ্মা ঘৰ নং : ৬৫ বয়স : 34 লিঙ্গ : মহিলা	HPS1033723 ফটো উপলব্ধ	315 নাম : মিতালী দেবী স্বামীৰ নাম: মুকুট শৰ্মা ঘৰ নং : 65 বয়স : 24 লিঙ্গ : মহিলা	SHW0007906 ফটো উপলব্ধ
316 নাম : কৰুনা শৰ্মা পিতাৰ নাম: যোগেশ্বৰ শৰ্মা ঘৰ নং : ৬৬ বয়স : 65 লিঙ্গ : পুৰুষ	HPS1027118 ফটো উপলব্ধ	317 নাম : কামিনী দেবী স্বামীৰ নাম: কৰুনা শৰ্মা ঘৰ নং : ৬৬ বয়স : 54 লিঙ্গ : মহিলা	HPS1027129 ফটো উপলব্ধ	318 নাম : ভবেশ শৰ্মা পিতাৰ নাম: কৰুনা শৰ্মা ঘৰ নং : ৬৬ বয়স : 37 লিঙ্গ : পুৰুষ	HPS1027130 ফটো উপলব্ধ
319 নাম : কন্দৰ্প শৰ্মা পিতাৰ নাম: কৰুনা শৰ্মা ঘৰ নং : ৬৬ বয়স : 32 লিঙ্গ : পুৰুষ	HPS1034066 ফটো উপলব্ধ	320 নাম : দুৰ্গেশ্বৰ শৰ্মা পিতাৰ নাম: যোগেশ্বৰ শৰ্মা ঘৰ নং : ৬৭ বয়স : 64 লিঙ্গ : পুৰুষ	HPS1027141 ফটো উপলব্ধ	321 নাম : দিবেশ্বৰী দেবী স্বামীৰ নাম: দুৰ্গেশ্বৰ শৰ্মা ঘৰ নং : ৬৭ বয়স : 57 লিঙ্গ : মহিলা	HPS1027152 ফটো উপলব্ধ
S 322 নাম : দিপাঙ্কিতা শৰ্মা পিতাৰ নাম: দুৰ্গেশ্বৰ শৰ্মা ঘৰ নং : ৬৭ বয়স : 29 লিঙ্গ : মহিলা	HPS0319772 ফটো উপলব্ধ	323 নাম : দিপজ্যোতী শৰ্মা পিতাৰ নাম: দুৰ্গেশ্বৰ শৰ্মা ঘৰ নং : 67 বয়স : 27 লিঙ্গ : পুৰুষ	HPS0139949 ফটো উপলব্ধ	324 নাম : পৰিনীতা শৰ্মা স্বামীৰ নাম: দীপজ্যোতি শৰ্মা ঘৰ নং : 67 বয়স : 23 লিঙ্গ : মহিলা	SHW0092486 ফটো উপলব্ধ
S 325 নাম : ঘনচাঁদেবী স্বামীৰ নাম: যোগেশ্বৰ শৰ্মা ঘৰ নং : ৬৮ বয়স : 89 লিঙ্গ : মহিলা	HPS1027174 ফটো উপলব্ধ	326 নাম : জয়চন্দ্ৰ শৰ্মা পিতাৰ নাম: যোগেশ্বৰ শৰ্মা ঘৰ নং : ৬৮ বয়স : 73 লিঙ্গ : পুৰুষ	HPS1027185 ফটো উপলব্ধ	327 নাম : পাৰ্বতী দেবী স্বামীৰ নাম: জয়চন্দ্ৰ শৰ্মা ঘৰ নং : ৬৮ বয়স : 58 লিঙ্গ : মহিলা	HPS1027196 ফটো উপলব্ধ
328 নাম : নৱজিত শৰ্মা পিতাৰ নাম: জয়চন্দ্ৰ শৰ্মা ঘৰ নং : ৬৮ বয়স : 47 লিঙ্গ : পুৰুষ	HPS1027209 ফটো উপলব্ধ	329 নাম : নৱহৰী শৰ্মা পিতাৰ নাম: জয়চন্দ্ৰ শৰ্মা ঘৰ নং : ৬৮ বয়স : 43 লিঙ্গ : পুৰুষ	HPS1027210 ফটো উপলব্ধ	330 নাম : চন্দন শৰ্মা পিতাৰ নাম: জয়চন্দ্ৰ শৰ্মা ঘৰ নং : ৬৮ বয়স : 39 লিঙ্গ : পুৰুষ	HPS1027221 ফটো উপলব্ধ

331 নাম : সাগৰিকা দেবী স্বামীৰ নাম: নবজিত শৰ্মা ঘৰ নং : ৬৮ বয়স : 34 লিঙ্গ : মহিলা	HPS1027232 ফটো উপলব্ধ	332 নাম : কনকন শৰ্মা পিতাৰ নাম: চমক শৰ্মা ঘৰ নং : ৬৮ ক বয়স : 26 লিঙ্গ : পুৰুষ	HPS0220194 ফটো উপলব্ধ	333 নাম : কৰবী শৰ্মা পিতাৰ নাম: গিৰিধৰ শৰ্মা ঘৰ নং : ৬৮খ বয়স : 26 লিঙ্গ : মহিলা	HPS0322883 ফটো উপলব্ধ
334 নাম : প্ৰিয়াঙ্কা দেৱী স্বামীৰ নাম: নৰহৰি শৰ্মা ঘৰ নং : ৬৮ বয়স : 26 লিঙ্গ : মহিলা	HPS0322859 ফটো উপলব্ধ	335 নাম : দেৱাশিষ শৰ্মা পিতাৰ নাম: চমক শৰ্মা ঘৰ নং : 68 বয়স : 22 লিঙ্গ : পুৰুষ	HPS0536763 ফটো উপলব্ধ	336 নাম : তাপসী শৰ্মা পিতাৰ নাম: গিৰিধৰ শৰ্মা ঘৰ নং : 68 বয়স : 21 লিঙ্গ : মহিলা	SHW0007807 ফটো উপলব্ধ
337 নাম : গিৰিধৰ শৰ্মা পিতাৰ নাম: যোগেশ্বৰ শৰ্মা ঘৰ নং : ৬৮ বয়স : 63 লিঙ্গ : পুৰুষ	HPS1027265 ফটো উপলব্ধ	338 নাম : চমক চন্দ্ৰ শৰ্মা পিতাৰ নাম: যোগেশ্বৰ শৰ্মা ঘৰ নং : ৬৮ বয়স : 61 লিঙ্গ : পুৰুষ	HPS1027243 ফটো উপলব্ধ	339 নাম : জলিতা দেবী স্বামীৰ নাম: চমক চন্দ্ৰ শৰ্মা ঘৰ নং : ৬৮ বয়স : 49 লিঙ্গ : মহিলা	HPS1027254 ফটো উপলব্ধ
340 নাম : ভূচিত্ৰা শৰ্মা স্বামীৰ নাম: গিৰিধৰ শৰ্মা ঘৰ নং : ৬৮খ বয়স : 48 লিঙ্গ : মহিলা	HPS1027276 ফটো উপলব্ধ	341 নাম : মহৰুম বেগম পিতাৰ নাম: মুলুকচা আলী ঘৰ নং : ৭২ বয়স : 59 লিঙ্গ : মহিলা	HPS1027287 ফটো উপলব্ধ	342 নাম : আনোৱাৰ হক পিতাৰ নাম: আইনুল আলি ঘৰ নং : ৭২ বয়স : 29 লিঙ্গ : পুৰুষ	HPS0320697 ফটো উপলব্ধ
343 নাম : বিজুমণি বেগম মাতৃৰ নাম: আনোৱাৰ হক ঘৰ নং : 72 বয়স : 26 লিঙ্গ : মহিলা	HPS0528794 ফটো উপলব্ধ	344 নাম : আবুল হুছেইন পিতাৰ নাম: ধনচাঁ সেখ ঘৰ নং : ৭৩ বয়স : 45 লিঙ্গ : পুৰুষ	HPS1027298 ফটো উপলব্ধ	S 345 নাম : বাবুল হক পিতাৰ নাম: বালু ঘৰ নং : ৭৩ বয়স : 43 লিঙ্গ : পুৰুষ	HPS1027301 ফটো উপলব্ধ
346 নাম : আইনেচা বেগম স্বামীৰ নাম: আবুল হুছেইন ঘৰ নং : ৭৩ বয়স : 37 লিঙ্গ : মহিলা	HPS1033949 ফটো উপলব্ধ	347 নাম : আজিজুল হক পিতাৰ নাম: আচিৰুদ্দিন ঘৰ নং : ৭৪ বয়স : 42 লিঙ্গ : পুৰুষ	HPS1027334 ফটো উপলব্ধ	348 নাম : জিয়াউল হক পিতাৰ নাম: আচিৰুদ্দিন ঘৰ নং : ৭৪ বয়স : 39 লিঙ্গ : পুৰুষ	HPS1027345 ফটো উপলব্ধ
349 নাম : ৰেজাউল আলি পিতাৰ নাম: আছিবুদ্দিন আলি ঘৰ নং : ৭৪ বয়স : 36 লিঙ্গ : পুৰুষ	HPS1034044 ফটো উপলব্ধ	350 নাম : ববিতা বেগম স্বামীৰ নাম: আজিজুল হক ঘৰ নং : ৭৪ বয়স : 34 লিঙ্গ : মহিলা	HPS2022437 ফটো উপলব্ধ	S 351 নাম : ৰেজিনা বেগম পিতাৰ নাম: আছিবুদ্দিন আলি ঘৰ নং : ৭৪ বয়স : 29 লিঙ্গ : মহিলা	HPS1034146 ফটো উপলব্ধ
352 নাম : চাইমাৰা বেগম স্বামীৰ নাম: ৰেজাউল আলি ঘৰ নং : 74 বয়স : 26 লিঙ্গ : মহিলা	HPS0381772 ফটো উপলব্ধ	353 নাম : আৰ্জিনা বেগম স্বামীৰ নাম: জিয়াউল হক ঘৰ নং : 74 বয়স : 26 লিঙ্গ : মহিলা	HPS0377044 ফটো উপলব্ধ	S 354 নাম : সোনাৰুদ্দিন আলী পিতাৰ নাম: ধৰীয়া আলী ঘৰ নং : ৭৫ বয়স : ৩4 লিঙ্গ : পুৰুষ	HPS1027356 ফটো উপলব্ধ
355 নাম : মহিবুল হক পিতাৰ নাম: সোনাৰুদ্দিন আলী ঘৰ নং : ৭৫ বয়স : 47 লিঙ্গ : পুৰুষ	HPS1027367 ফটো উপলব্ধ	356 নাম : বিনা বেগম স্বামীৰ নাম: মহিনুল ঘৰ নং : ৭৫ বয়স : 41 লিঙ্গ : মহিলা	HPS1027389 ফটো উপলব্ধ	357 নাম : ছালেমা বেগম স্বামীৰ নাম: মহিবুল হক ঘৰ নং : ৭৫ বয়স : 41 লিঙ্গ : মহিলা	HPS1027378 ফটো উপলব্ধ
358 নাম : চাহিদুল হক পিতাৰ নাম: মাজিদ ঘৰ নং : ৭৫ বয়স : 38 লিঙ্গ : পুৰুষ	HPS1027390 ফটো উপলব্ধ	S 359 নাম : ৰেচমিন খানম পিতাৰ নাম: আজিমুদ্দিন আহমেদ ঘৰ নং : ৭৫খ বয়স : 25 লিঙ্গ : মহিলা	HPS0323303 ফটো উপলব্ধ	360 নাম : বিজুমা বেগম পিতাৰ নাম: হুছেইন আলী ঘৰ নং : 75 বয়স : 24 লিঙ্গ : মহিলা	SHW0036129 ফটো উপলব্ধ



361 নাম : আখতাৰ হুছেইন পিতাৰ নাম: নাজিমুদ্দিন আহমেদ ঘৰ নং : 75 বি বয়স : 28 লিঙ্গ : পুৰুষ	HPS0475087 ফটো উপলব্ধ	362 নাম : বাহাৰুল হক পিতাৰ নাম: নাজিমুদ্দিন আহমেদ ঘৰ নং : 75 বি বয়স : 23 লিঙ্গ : পুৰুষ	HPS0558445 ফটো উপলব্ধ	S 363 নাম : নাজিমুদ্দিন আহমেদ পিতাৰ নাম: সোনাৰুদ্দিন ঘৰ নং : ৭৫ক বয়স : 54 লিঙ্গ : পুৰুষ	HPS1027403 ফটো উপলব্ধ
364 নাম : আজিমুদ্দিন আহমেদ পিতাৰ নাম: সোনাৰুদ্দিন ঘৰ নং : ৭৫খ বয়স : 49 লিঙ্গ : পুৰুষ	HPS1027425 ফটো উপলব্ধ	365 নাম : গোলবাহাৰ বেগম স্বামীৰ নাম: নাজিমুদ্দিন আহমেদ ঘৰ নং : ৭৫ক বয়স : 44 লিঙ্গ : মহিলা	HPS1027414 ফটো উপলব্ধ	366 নাম : তচলিমা বেগম স্বামীৰ নাম: আজিমুদ্দিন আহমেদ ঘৰ নং : ৭৫খ বয়স : 42 লিঙ্গ : মহিলা	HPS1027436 ফটো উপলব্ধ
367 নাম : ফুলবাহাৰ বেগম স্বামীৰ নাম: আকবৰ ঘৰ নং : ৭৬ বয়স : 54 লিঙ্গ : মহিলা	HPS1027458 ফটো উপলব্ধ	368 নাম : হবিবৰ বহমান পিতাৰ নাম: আকবৰ আলী ঘৰ নং : ৭৬ বয়স : 34 লিঙ্গ : পুৰুষ	HPS1027469 ফটো উপলব্ধ	369 নাম : মজিদ আলী পিতাৰ নাম: মমিন ঘৰ নং : ৭৭ বয়স : 64 লিঙ্গ : পুৰুষ	HPS1027470 ফটো উপলব্ধ
370 নাম : মইনুল হক পিতাৰ নাম: মজিদ ঘৰ নং : ৭৭ বয়স : 44 লিঙ্গ : পুৰুষ	HPS1027481 ফটো উপলব্ধ	371 নাম : জেৰিনা বেগম পিতাৰ নাম: মইনুল হক ঘৰ নং : 77 বয়স : 22 লিঙ্গ : মহিলা	SHW0104026 ফটো উপলব্ধ	372 নাম : নুৰজামাল হক পিতাৰ নাম: মইনুল হক ঘৰ নং : 77 বয়স : 22 লিঙ্গ : পুৰুষ	SHW0104034 ফটো উপলব্ধ
373 নাম : মকিবৰ বহমান পিতাৰ নাম: নাচিৰ ঘৰ নং : ৭৮ বয়স : 57 লিঙ্গ : পুৰুষ	HPS1027492 ফটো উপলব্ধ	374 নাম : মিচ মেৰিজা বেগম স্বামীৰ নাম: মঃমকিবৰ বহমান ঘৰ নং : ৭৮ বয়স : 49 লিঙ্গ : মহিলা	HPS1027505 ফটো উপলব্ধ	375 নাম : মমতাজ বেগম স্বামীৰ নাম: আজিবুল হক ঘৰ নং : 78 বয়স : 29 লিঙ্গ : মহিলা	HPS0558411 ফটো উপলব্ধ
376 নাম : মমতা খানম পিতাৰ নাম: মকিবৰ বহমান ঘৰ নং : ৭৮ বয়স : 26 লিঙ্গ : মহিলা	HPS0322255 ফটো উপলব্ধ	377 নাম : বজলীনা ইয়াচমিন মাতৃৰ নাম: মেৰিজা বেগম ঘৰ নং : 78 বয়স : 22 লিঙ্গ : মহিলা	HPS2058717 ফটো উপলব্ধ	378 নাম : আবুল হুছেইন পিতাৰ নাম: ভেবু ঘৰ নং : ৭৯ বয়স : 59 লিঙ্গ : পুৰুষ	HPS1027527 ফটো উপলব্ধ
379 নাম : নজিদা বেগম পিতাৰ নাম: ভেবু ঘৰ নং : ৭৯ বয়স : 49 লিঙ্গ : মহিলা	HPS1027549 ফটো উপলব্ধ	380 নাম : বহিমা বেগম স্বামীৰ নাম: আবুল হুছেইন ঘৰ নং : ৭৯ বয়স : 49 লিঙ্গ : মহিলা	HPS0323287 ফটো উপলব্ধ	381 নাম : নজমুল হুছেইন পিতাৰ নাম: ভেবু ঘৰ নং : ৭৯ বয়স : 39 লিঙ্গ : পুৰুষ	HPS1027550 ফটো উপলব্ধ
382 নাম : মিনাৰা বেগম স্বামীৰ নাম: চাহিদুল হক ঘৰ নং : ৭৯ বয়স : 30 লিঙ্গ : মহিলা	HPS0319194 ফটো উপলব্ধ	383 নাম : নজৰুল হক পিতাৰ নাম: নুৰুল হক ঘৰ নং : ৭৯ বয়স : 28 লিঙ্গ : পুৰুষ	HPS0267328 ফটো উপলব্ধ	384 নাম : জাকিৰ হুছেইন পিতাৰ নাম: আবুল হুছেইন ঘৰ নং : 79 বয়স : 21 লিঙ্গ : পুৰুষ	SHW0042374 ফটো উপলব্ধ
385 নাম : চবনম চুলতানা স্বামীৰ নাম: নজৰুল হক ঘৰ নং : 79 বয়স : 21 লিঙ্গ : মহিলা	SHW0077180 ফটো উপলব্ধ	386 নাম : ইয়াৰ আলী পিতাৰ নাম: বজত ঘৰ নং : ৮০ বয়স : 59 লিঙ্গ : পুৰুষ	HPS1027561 ফটো উপলব্ধ	387 নাম : আজিদা বেগম স্বামীৰ নাম: ইয়াৰ ঘৰ নং : ৮০ বয়স : 49 লিঙ্গ : মহিলা	HPS1027572 ফটো উপলব্ধ
388 নাম : ইবাজুল হক পিতাৰ নাম: ইয়াৰ আলি ঘৰ নং : ৮০ বয়স : 35 লিঙ্গ : পুৰুষ	HPS1027594 ফটো উপলব্ধ	389 নাম : চিৰাজুল হক পিতাৰ নাম: ইয়াৰ আলি ঘৰ নং : ৮০ বয়স : 32 লিঙ্গ : পুৰুষ	HPS1027583 ফটো উপলব্ধ	390 নাম : আলিমুন নেছা স্বামীৰ নাম: চিৰাজুল হক ঘৰ নং : 80 বয়স : 32 লিঙ্গ : মহিলা	HPS0458042 ফটো উপলব্ধ



391 নাম : চাহজাদি বেগম স্বামীৰ নাম : ইৰাজুল হক ঘৰ নং : ৮০ বয়স : 27 লিঙ্গ : মহিলা	HPS0268466 ফটো উপলব্ধ	392 নাম : ইদল হক পিতাৰ নাম : ইয়াৰ আলী ঘৰ নং : 80 বয়স : 22 লিঙ্গ : পুৰুষ	HPS2059012 ফটো উপলব্ধ	S 393 নাম : বস্তুম আলী পিতাৰ নাম : বজত ঘৰ নং : ৮৩ বয়স : 57 লিঙ্গ : পুৰুষ	HPS1027607 ফটো উপলব্ধ
394 নাম : মহবুব আলী পিতাৰ নাম : এপেই চেখ ঘৰ নং : ৮২ বয়স : 84 লিঙ্গ : পুৰুষ	HPS1027618 ফটো উপলব্ধ	395 নাম : চোলেমা বেগম স্বামীৰ নাম : মহবুব ঘৰ নং : ৮২ বয়স : 69 লিঙ্গ : মহিলা	HPS1027629 ফটো উপলব্ধ	S 396 নাম : পুট মনী খানম পিতাৰ নাম : মহবুব আলি ঘৰ নং : ৮২ বয়স : 83 লিঙ্গ : মহিলা	HPS1034191 ফটো উপলব্ধ
397 নাম : জৰনা বেগম স্বামীৰ নাম : ছিদ্দিক ঘৰ নং : ৮৩ বয়স : 64 লিঙ্গ : মহিলা	HPS1027641 ফটো উপলব্ধ	398 নাম : ৰচিমা বেগম পিতাৰ নাম : ছফি ঘৰ নং : ৮৩ বয়স : 57 লিঙ্গ : মহিলা	HPS1027663 ফটো উপলব্ধ	399 নাম : চৰিফুল হক পিতাৰ নাম : চিদ্দিক আলি ঘৰ নং : ৮৩ বয়স : 29 লিঙ্গ : পুৰুষ	HPS0270066 ফটো উপলব্ধ
400 নাম : বুবি আৰা বেগম স্বামীৰ নাম : আমিনুল হক ঘৰ নং : ৮৪ বয়স : 70 লিঙ্গ : মহিলা	HPS0153346 ফটো উপলব্ধ	401 নাম : আমিৰান বেগম স্বামীৰ নাম : মহিবুদ্দিন ঘৰ নং : ৮৪ বয়স : 59 লিঙ্গ : মহিলা	HPS1027696 ফটো উপলব্ধ	402 নাম : ইচলামুদ্দিন আহমেদ পিতাৰ নাম : পূৰ্বাবুদ্দিন ঘৰ নং : ৮৪ বয়স : 54 লিঙ্গ : পুৰুষ	HPS1027709 ফটো উপলব্ধ
403 নাম : আমিনুল হক পিতাৰ নাম : মহিবুদ্দিন হক ঘৰ নং : ৮৪ বয়স : 42 লিঙ্গ : পুৰুষ	HPS1027710 ফটো উপলব্ধ	404 নাম : ইনামুল হক পিতাৰ নাম : মহিবুদ্দিন আহমেদ ঘৰ নং : ৮৪ বয়স : 40 লিঙ্গ : পুৰুষ	HPS1027721 ফটো উপলব্ধ	405 নাম : চাৰ্জিনা বেগম স্বামীৰ নাম : ইছলামুদ্দিন আহমেদ ঘৰ নং : ৮৪ বয়স : 38 লিঙ্গ : মহিলা	HPS1033712 ফটো উপলব্ধ
406 নাম : জেহেৰুল ইছলাম পিতাৰ নাম : ইছলামুদ্দিন আহমেদ ঘৰ নং : 84 বয়স : 20 লিঙ্গ : পুৰুষ	SHW0132357 ফটো উপলব্ধ	407 নাম : মফিজুদ্দিন আহমেদ পিতাৰ নাম : গমিৰ আলি ঘৰ নং : ৮৫ বয়স : 53 লিঙ্গ : পুৰুষ	HPS1027732 ফটো উপলব্ধ	408 নাম : জাহানাৰা বেগম স্বামীৰ নাম : মফিজুদ্দিন আহমেদ ঘৰ নং : ৮৫ বয়স : 38 লিঙ্গ : মহিলা	HPS1027743 ফটো উপলব্ধ
409 নাম : মজনৰ হক পিতাৰ নাম : মফিজুদ্দিন আহমেদ ঘৰ নং : ৮৫ বয়স : 28 লিঙ্গ : পুৰুষ	HPS0270819 ফটো উপলব্ধ	410 নাম : হাচান আলী পিতাৰ নাম : গামিৰ ঘৰ নং : ৮৫ক বয়স : 41 লিঙ্গ : পুৰুষ	HPS1027754 ফটো উপলব্ধ	411 নাম : আনোৱাৰা বেগম স্বামীৰ নাম : হাচান আলী ঘৰ নং : ৮৫ক বয়স : 37 লিঙ্গ : মহিলা	HPS1027765 ফটো উপলব্ধ
S 412 নাম : আইকন বিবি স্বামীৰ নাম : গমিৰ ঘৰ নং : ৮৬ বয়স : 66 লিঙ্গ : মহিলা	HPS1027776 ফটো উপলব্ধ	413 নাম : হুছেইন আলী পিতাৰ নাম : গমিৰ ঘৰ নং : ৮৬ বয়স : 46 লিঙ্গ : পুৰুষ	HPS1027787 ফটো উপলব্ধ	414 নাম : দিলজান বেগম স্বামীৰ নাম : হুচেন আলী ঘৰ নং : ৮৬ বয়স : 42 লিঙ্গ : মহিলা	HPS1027798 ফটো উপলব্ধ
415 নাম : নবিবুদ্দিন আলী পিতাৰ নাম : গমিৰ ঘৰ নং : ৮৬ক বয়স : 48 লিঙ্গ : পুৰুষ	HPS1027801 ফটো উপলব্ধ	416 নাম : চচিমা বেগম স্বামীৰ নাম : নবিবুদ্দিন আলী ঘৰ নং : ৮৬ক বয়স : 42 লিঙ্গ : মহিলা	HPS1027812 ফটো উপলব্ধ	S 417 নাম : জেলাল আলী পিতাৰ নাম : ওবেদ ঘৰ নং : ৮৭ বয়স : 64 লিঙ্গ : পুৰুষ	HPS1027823 ফটো উপলব্ধ
418 নাম : আযাজুন বেগম স্বামীৰ নাম : জেলাল ঘৰ নং : ৮৭ বয়স : 59 লিঙ্গ : মহিলা	HPS1027834 ফটো উপলব্ধ	419 নাম : ৰফিকুন নেচা স্বামীৰ নাম : মোষ্টাকিম হক ঘৰ নং : ৮৭ বয়স : 33 লিঙ্গ : মহিলা	HPS0321323 ফটো উপলব্ধ	420 নাম : মোচটাকিম হক পিতাৰ নাম : জেলাল আলি ঘৰ নং : 87 বয়স : 32 লিঙ্গ : পুৰুষ	HPS0154906 ফটো উপলব্ধ



421 নাম : আক্ষৰ আলী পিতাৰ নাম: ওচমান গনি ঘৰ নং : ৮৮ বয়স : 54 লিঙ্গ : পুৰুষ	HPS1027856 ফটো উপলব্ধ	422 নাম : হাচিনা বেগম স্বামীৰ নাম: আকবৰ আলী ঘৰ নং : ৮৮ বয়স : 54 লিঙ্গ : মহিলা	HPS1027867 ফটো উপলব্ধ	423 নাম : আটাউল বহমান পিতাৰ নাম: আক্ষৰ আলী ঘৰ নং : 88 বয়স : 42 লিঙ্গ : পুৰুষ	HPS0557207 ফটো উপলব্ধ
S 424 নাম : আটাউল বহমান পিতাৰ নাম: আক্ষৰ ঘৰ নং : ৮৮ বয়স : ৪9 লিঙ্গ : পুৰুষ	HPS1027878 ফটো উপলব্ধ	425 নাম : নাজিমা আখটাৰ স্বামীৰ নাম: আটাউল বহমান ঘৰ নং : 88 বয়স : 25 লিঙ্গ : মহিলা	HPS0557199 ফটো উপলব্ধ	S 426 নাম : মোচান আলী পিতাৰ নাম: জাদিহ আলী ঘৰ নং : ৮৮ বয়স : 74 লিঙ্গ : পুৰুষ	HPS1027890 ফটো উপলব্ধ
427 নাম : গোলবাহাৰ বেগম স্বামীৰ নাম: মোচান ঘৰ নং : ৮৯ বয়স : 64 লিঙ্গ : মহিলা	HPS1027903 ফটো উপলব্ধ	428 নাম : চাহিদৰ বহমান পিতাৰ নাম: মঃ মোচান আলী ঘৰ নং : ৮৯ বয়স : 43 লিঙ্গ : পুৰুষ	HPS1027925 ফটো উপলব্ধ	S 429 নাম : বেহেনা চুলতানা বেগম পিতাৰ নাম: মোচান আলী ঘৰ নং : ৮৯ বয়স : 40 লিঙ্গ : মহিলা	HPS1027936 ফটো উপলব্ধ
430 নাম : নুৰেদা বেগম স্বামীৰ নাম: চাহিদৰ বহমান ঘৰ নং : ৮৯ বয়স : 37 লিঙ্গ : মহিলা	HPS1033870 ফটো উপলব্ধ	431 নাম : নাজিমুদ্দিন আহমেদ পিতাৰ নাম: মোচান আলী ঘৰ নং : ৮৯ বয়স : 31 লিঙ্গ : পুৰুষ	HPS1033676 ফটো উপলব্ধ	432 নাম : আবিদা বেগম স্বামীৰ নাম: হোচানে মোবাবক ঘৰ নং : 89 বয়স : 31 লিঙ্গ : মহিলা	SHW0048025 ফটো উপলব্ধ
433 নাম : তমজিদৰ বহমান পিতাৰ নাম: তাজাৰ আলী ঘৰ নং : ৯০ বয়স : 67 লিঙ্গ : পুৰুষ	HPS1027958 ফটো উপলব্ধ	434 নাম : মতলিৰ আলি পিতাৰ নাম: তাজাৰ ঘৰ নং : ৯০ বয়স : 53 লিঙ্গ : পুৰুষ	HPS1027970 ফটো উপলব্ধ	435 নাম : আজিজুন নেচা স্বামীৰ নাম: তমজিদৰ বহমান ঘৰ নং : ৯০ বয়স : 49 লিঙ্গ : মহিলা	HPS1027969 ফটো উপলব্ধ
436 নাম : মনিষা খানম স্বামীৰ নাম: মতলিৰ আলি ঘৰ নং : ৯০ বয়স : 47 লিঙ্গ : মহিলা	HPS1027981 ফটো উপলব্ধ	437 নাম : মিছবাহুল ইছলাম পিতাৰ নাম: তমজিদৰ বহমান ঘৰ নং : ৯০ বয়স : 32 লিঙ্গ : পুৰুষ	HPS2022528 ফটো উপলব্ধ	438 নাম : মোস্তাফা পিয়াৰ পিতাৰ নাম: তমজিদৰ বহমান ঘৰ নং : ৯০ বয়স : 28 লিঙ্গ : পুৰুষ	HPS0273227 ফটো উপলব্ধ
439 নাম : মিনহাজুল ইছলাম পিতাৰ নাম: মতলিৰ আলি ঘৰ নং : 90 বয়স : 20 লিঙ্গ : পুৰুষ	SHW0084400 ফটো উপলব্ধ	440 নাম : আজিমুদ্দিন আহমেদ পিতাৰ নাম: তাজাৰ ঘৰ নং : ৯১ বয়স : 47 লিঙ্গ : পুৰুষ	HPS1027992 ফটো উপলব্ধ	441 নাম : মীৰা বেগম স্বামীৰ নাম: আজিমুদ্দিন আহমেদ ঘৰ নং : ৯১ বয়স : 47 লিঙ্গ : মহিলা	HPS1028008 ফটো উপলব্ধ
442 নাম : হোচনে মোবাবক পিতাৰ নাম: আজিমুদ্দিন আলি ঘৰ নং : ৯১ বয়স : 34 লিঙ্গ : পুৰুষ	HPS1028019 ফটো উপলব্ধ	443 নাম : মিজানুৰ বহমান পিতাৰ নাম: আজিমুদ্দিন আহমেদ ঘৰ নং : ৯১ বয়স : 29 লিঙ্গ : পুৰুষ	HPS0273789 ফটো উপলব্ধ	S 444 নাম : বেজিয়া বেগম পিতাৰ নাম: আজিমুদ্দিন আহমেদ ঘৰ নং : ৯১ বয়স : 26 লিঙ্গ : মহিলা	HPS0319327 ফটো উপলব্ধ
445 নাম : আক্কেল আলী পিতাৰ নাম: তজাৰ আলী ঘৰ নং : ৯২ বয়স : 61 লিঙ্গ : পুৰুষ	HPS1028020 ফটো উপলব্ধ	446 নাম : চাফিয়া বেগম স্বামীৰ নাম: আক্কেল আলী ঘৰ নং : ৯২ বয়স : 49 লিঙ্গ : মহিলা	HPS1028031 ফটো উপলব্ধ	447 নাম : তবিবৰ বহমান পিতাৰ নাম: তজাৰ আলী ঘৰ নং : ৯৩ বয়স : 69 লিঙ্গ : পুৰুষ	HPS1028042 ফটো উপলব্ধ
448 নাম : চোলেমা খাতুন স্বামীৰ নাম: তবিবৰ ঘৰ নং : ৯৩ বয়স : 54 লিঙ্গ : মহিলা	HPS1028053 ফটো উপলব্ধ	449 নাম : তফিকুল ইছলাম পিতাৰ নাম: তবিবৰ বহমান ঘৰ নং : ৯৩ বয়স : 41 লিঙ্গ : পুৰুষ	HPS1028064 ফটো উপলব্ধ	450 নাম : মাইনআৰা বেগম স্বামীৰ নাম: তফি.কুল ইছলাম ঘৰ নং : 93 বয়স : 28 লিঙ্গ : মহিলা	HPS0477935 ফটো উপলব্ধ



451 নাম : আখতাৰ হুছেইন পিতাৰ নাম: তৰিবৰ বহমান ঘৰ নং : ৯৩ বয়স : 27 লিঙ্গ : পুৰুষ	HPS0274597 ফটো উপলব্ধ	452 নাম : তালিমুদ্দিন আহমেদ পিতাৰ নাম: তাজাৰ ঘৰ নং : ৯৪ বয়স : 79 লিঙ্গ : পুৰুষ	HPS1028097 ফটো উপলব্ধ	453 নাম : হাচিনা বেগম স্বামীৰ নাম: তালিমুদ্দিন আহমেদ ঘৰ নং : ৯৪ বয়স : 69 লিঙ্গ : মহিলা	HPS1028100 ফটো উপলব্ধ
454 নাম : দাদুল হুছেইন পিতাৰ নাম: তালিমুদ্দিন আহমেদ ঘৰ নং : ৯৪ বয়স : 49 লিঙ্গ : পুৰুষ	HPS1028111 ফটো উপলব্ধ	455 নাম : মুকুট আলি পিতাৰ নাম: তালিমুদ্দিন আহমেদ ঘৰ নং : ৯৪ বয়স : 47 লিঙ্গ : পুৰুষ	HPS1028122 ফটো উপলব্ধ	456 নাম : ৰোচনা বেগম স্বামীৰ নাম: মুকুট আলি ঘৰ নং : ৯৪ বয়স : 47 লিঙ্গ : মহিলা	HPS0376806 ফটো উপলব্ধ
457 নাম : চেলিমা বেগম স্বামীৰ নাম: হাফিজুল বহমান ঘৰ নং : ৯৪ বয়স : 45 লিঙ্গ : মহিলা	HPS0321463 ফটো উপলব্ধ	458 নাম : ওৱাহিদুৰ বহমান পিতাৰ নাম: তালিমুদ্দিন আহমেদ ঘৰ নং : ৯৪ বয়স : 44 লিঙ্গ : পুৰুষ	HPS1028133 ফটো উপলব্ধ	459 নাম : হাফিজুল বহমান পিতাৰ নাম: আলিমুদ্দিন আহমেদ ঘৰ নং : ৯৪ বয়স : 42 লিঙ্গ : পুৰুষ	HPS1028144 ফটো উপলব্ধ
460 নাম : নুৰইজা হক পিতাৰ নাম: আলিমুদ্দিন ঘৰ নং : ৯৪ বয়স : 38 লিঙ্গ : পুৰুষ	HPS1028166 ফটো উপলব্ধ	461 নাম : অঞ্জিমা বেগম স্বামীৰ নাম: দাদুল হুছেইন ঘৰ নং : ৯৪ বয়স : 37 লিঙ্গ : মহিলা	HPS1028086 ফটো উপলব্ধ	462 নাম : ইন্তাজুল হক পিতাৰ নাম: তালিমুদ্দিন আহমেদ ঘৰ নং : ৯৪ বয়স : 32 লিঙ্গ : পুৰুষ	HPS1028155 ফটো উপলব্ধ
463 নাম : চবনালী আলম চৌধুৰী স্বামীৰ নাম: ৱাহিদুৰ বহমান ঘৰ নং : ৯৪ বয়স : 29 লিঙ্গ : মহিলা	HPS0377937 ফটো উপলব্ধ	464 নাম : ৰুমা বেগম স্বামীৰ নাম: ইন্তাজুল হক ঘৰ নং : 094 বয়স : 22 লিঙ্গ : মহিলা	SHW0057943 ফটো উপলব্ধ	465 নাম : ইন্দাদুল হক পিতাৰ নাম: জেলাল ঘৰ নং : ৯৫ বয়স : 59 লিঙ্গ : পুৰুষ	HPS1028177 ফটো উপলব্ধ
466 নাম : নুৰদা বেগম স্বামীৰ নাম: ইন্দাদুল হক ঘৰ নং : ৯৫ বয়স : 49 লিঙ্গ : মহিলা	HPS1028188 ফটো উপলব্ধ	467 নাম : জিয়াৰুল হক পিতাৰ নাম: জেলাল ঘৰ নং : ৯৫ বয়স : 44 লিঙ্গ : পুৰুষ	HPS1028199 ফটো উপলব্ধ	468 নাম : জাসমিন চুল্লানা বেগম স্বামীৰ নাম: জিয়াৰুল হক ঘৰ নং : ৯৫ বয়স : 34 লিঙ্গ : মহিলা	HPS1033858 ফটো উপলব্ধ
469 নাম : চৈয়দা ইলমিনা খানম পিতাৰ নাম: ইন্দাদুল হক ঘৰ নং : 95 বয়স : 22 লিঙ্গ : মহিলা	SHW0020149 ফটো উপলব্ধ	470 নাম : ছিদ্দিক আলী পিতাৰ নাম: জুদ্দিন আলি ঘৰ নং : ৯৭ বয়স : 74 লিঙ্গ : পুৰুষ	HPS1028202 ফটো উপলব্ধ	471 নাম : চহৰ বান বেগম স্বামীৰ নাম: ছিদ্দিক ঘৰ নং : ৯৭ বয়স : 59 লিঙ্গ : মহিলা	HPS1028213 ফটো উপলব্ধ
472 নাম : আজমল হুছেইন পিতাৰ নাম: ছিদ্দিক ঘৰ নং : ৯৭ বয়স : 51 লিঙ্গ : পুৰুষ	HPS1028224 ফটো উপলব্ধ	S 473 নাম : মেহেৰুন নেচা পিতাৰ নাম: ছিদ্দিক ঘৰ নং : ৯৭ বয়স : 41 লিঙ্গ : মহিলা	HPS1028246 ফটো উপলব্ধ	474 নাম : জোতস্নাআৰা বেগম স্বামীৰ নাম: আজমল হুছেইন ঘৰ নং : ৯৭ বয়স : 41 লিঙ্গ : মহিলা	HPS1028235 ফটো উপলব্ধ
475 নাম : মিৰল হুছেইন পিতাৰ নাম: ছিদ্দিক ঘৰ নং : ৯৭ বয়স : 37 লিঙ্গ : পুৰুষ	HPS1028257 ফটো উপলব্ধ	476 নাম : আশাফুল ইছলাম পিতাৰ নাম: আজমল হুছেইন ঘৰ নং : 97 বয়স : 22 লিঙ্গ : পুৰুষ	HPS0587626 ফটো উপলব্ধ	477 নাম : জয়নুদ্দিন আলি পিতাৰ নাম: ওচমান গনি ঘৰ নং : ৯৮ বয়স : 73 লিঙ্গ : পুৰুষ	HPS1028268 ফটো উপলব্ধ
478 নাম : মাইজান বেগম স্বামীৰ নাম: জয়নুদ্দিন ঘৰ নং : ৯৮ বয়স : 64 লিঙ্গ : মহিলা	HPS1028279 ফটো উপলব্ধ	479 নাম : বেহেনা চুলতানাৰা আহমেদ স্বামীৰ নাম: বাবুল আলি ঘৰ নং : 98 বয়স : 45 লিঙ্গ : মহিলা	HPS0520049 ফটো উপলব্ধ	480 নাম : বাবুল আলি পিতাৰ নাম: জয়নুদ্দিন আলী ঘৰ নং : ৯৮ বয়স : 38 লিঙ্গ : পুৰুষ	HPS1028280 ফটো উপলব্ধ



481 নাম : মহীৰাম ডেকা পিতাৰ নাম: হৰো ঘৰ নং : ৯৯ বয়স : 69 লিঙ্গ : পুৰুষ	HPS1028291 ফটো উপলব্ধ	482 নাম : হৰকান্তি ডেকা স্বামীৰ নাম: মহীৰাম ডেকা ঘৰ নং : ৯৯ বয়স : 59 লিঙ্গ : মহিলা	HPS1028304 ফটো উপলব্ধ	483 নাম : জয়ন্ত ডেকা পিতাৰ নাম: মহীৰাম ডেকা ঘৰ নং : ৯৯ বয়স : 41 লিঙ্গ : পুৰুষ	HPS1028315 ফটো উপলব্ধ
484 নাম : নিপেন ডেকা পিতাৰ নাম: মহীৰাম ডেকা ঘৰ নং : ৯৯ বয়স : 37 লিঙ্গ : পুৰুষ	HPS1028326 ফটো উপলব্ধ	485 নাম : চম্পাৰানী ডেকা স্বামীৰ নাম: জয়ন্ত ডেকা ঘৰ নং : ৯৯ বয়স : 32 লিঙ্গ : মহিলা	HPS2022335 ফটো উপলব্ধ	486 নাম : অৰবিন্দ ডেকা পিতাৰ নাম: শিশুৰাম ডেকা ঘৰ নং : ১০০ বয়স : 79 লিঙ্গ : পুৰুষ	HPS1028337 ফটো উপলব্ধ
487 নাম : জলি বালু ডেকা স্বামীৰ নাম: অৰবিন্দ ডেকা ঘৰ নং : ১০০ বয়স : 64 লিঙ্গ : মহিলা	HPS1028348 ফটো উপলব্ধ	488 নাম : পুনেশ্বৰী ডেকা পিতাৰ নাম: শিশুৰাম ডেকা ঘৰ নং : ১০০ বয়স : 59 লিঙ্গ : মহিলা	HPS1028359 ফটো উপলব্ধ	489 নাম : অনিল ডেকা পিতাৰ নাম: অৰবিন্দ ডেকা ঘৰ নং : ১০০ বয়স : 44 লিঙ্গ : পুৰুষ	HPS1028360 ফটো উপলব্ধ
490 নাম : ৰাজু ডেকা পিতাৰ নাম: অৰবিন্দ ডেকা ঘৰ নং : ১০০ বয়স : 39 লিঙ্গ : পুৰুষ	HPS1028382 ফটো উপলব্ধ	491 নাম : কিৰন ডেকা পিতাৰ নাম: অৰবিন্দ ডেকা ঘৰ নং : ১০০ বয়স : 37 লিঙ্গ : পুৰুষ	HPS1028393 ফটো উপলব্ধ	492 নাম : বিনীতা বৰুৱা ডেকা স্বামীৰ নাম: ৰাজু ডেকা ঘৰ নং : ১০০ বয়স : 31 লিঙ্গ : মহিলা	HPS0321372 ফটো উপলব্ধ
# 493 নাম : হৰি শ্লোহন ডেকা পিতাৰ নাম: হৰোৰাম ডেকা ঘৰ নং : ১০১ বয়স : 67 লিঙ্গ : পুৰুষ	HPS1028406 ফটো উপলব্ধ	494 নাম : ভদ্রেশ্বৰী ডেকা স্বামীৰ নাম: হৰিমোহন ডেকা ঘৰ নং : ১০১ বয়স : 54 লিঙ্গ : মহিলা	HPS1028417 ফটো উপলব্ধ	495 নাম : ভানু মতী নাথ বডো স্বামীৰ নাম: জিতুমানি ডেকা ঘৰ নং : ১০১ বয়স : 37 লিঙ্গ : মহিলা	HPS2022357 ফটো উপলব্ধ
496 নাম : জিতুমানি ডেকা পিতাৰ নাম: হৰিমোহন ডেকা ঘৰ নং : ১০১ বয়স : 37 লিঙ্গ : পুৰুষ	HPS1028428 ফটো উপলব্ধ	497 নাম : জ্যোতিপ্ৰসাদ ডেকা পিতাৰ নাম: হৰিমোহন ডেকা ঘৰ নং : ১০১ বয়স : 34 লিঙ্গ : পুৰুষ	HPS1028439 ফটো উপলব্ধ	498 নাম : শৰত চন্দ্ৰ ৰাজবংশী পিতাৰ নাম: পঞ্চ ৰাজবংশী ঘৰ নং : ১০২ বয়স : 69 লিঙ্গ : পুৰুষ	HPS1028440 ফটো উপলব্ধ
499 নাম : প্ৰমিলা ৰাজবংশী স্বামীৰ নাম: শৰত ৰাজবংশী ঘৰ নং : ১০২ বয়স : 58 লিঙ্গ : মহিলা	HPS1028451 ফটো উপলব্ধ	500 নাম : জিলমিল ৰাজবংশী পিতাৰ নাম: শৰত ৰাজবংশী ঘৰ নং : 102 বয়স : 27 লিঙ্গ : মহিলা	HPS0466391 ফটো উপলব্ধ	501 নাম : মানস ৰাজবংশী পিতাৰ নাম: শশীন্দ্ৰ ৰাজবংশী ঘৰ নং : 102 বয়স : 24 লিঙ্গ : পুৰুষ	HPS0513010 ফটো উপলব্ধ
502 নাম : দেবজিত ডেকা ডেকা পিতাৰ নাম: কল্প ডেকা ঘৰ নং : 102 বয়স : 22 লিঙ্গ : পুৰুষ	HPS0536433 ফটো উপলব্ধ	503 নাম : শশিন্দ্ৰ ৰাজবংশী পিতাৰ নাম: পঞ্চ ৰাজবংশী ঘৰ নং : ১০২ক বয়স : 67 লিঙ্গ : পুৰুষ	HPS1028462 ফটো উপলব্ধ	504 নাম : অনিমা ৰাজবংশী স্বামীৰ নাম: শশীন্দ্ৰ ৰাজবংশী ঘৰ নং : ১০২ক বয়স : 49 লিঙ্গ : মহিলা	HPS1028473 ফটো উপলব্ধ
505 নাম : কল্প ডেকা পিতাৰ নাম: পঞ্চ ডেকা ঘৰ নং : ১০২খ বয়স : 49 লিঙ্গ : পুৰুষ	HPS1028484 ফটো উপলব্ধ	506 নাম : কুঞ্জলতা ডেকা স্বামীৰ নাম: কল্প ডেকা ঘৰ নং : ১০২খ বয়স : 44 লিঙ্গ : মহিলা	HPS1028495 ফটো উপলব্ধ	507 নাম : জিন্টু ৰাজবংশী পিতাৰ নাম: শশীন্দ্ৰ ৰাজবংশী ঘৰ নং : ১০২ক বয়স : 32 লিঙ্গ : পুৰুষ	HPS2022540 ফটো উপলব্ধ
508 নাম : ভদ্র কান্ত ডেকা পিতাৰ নাম: বিহুৰাম ঘৰ নং : ১০৪ বয়স : 64 লিঙ্গ : পুৰুষ	HPS1028519 ফটো উপলব্ধ	509 নাম : লক্ষেশ্বৰী ডেকা স্বামীৰ নাম: ভদ্রকান্ত ঘৰ নং : ১০৪ বয়স : 54 লিঙ্গ : মহিলা	HPS1028520 ফটো উপলব্ধ	510 নাম : গকুল কুমাৰ ডেকা পিতাৰ নাম: ভদ্র কান্ত ডেকা ঘৰ নং : ১০৪ বয়স : 31 লিঙ্গ : পুৰুষ	HPS2022595 ফটো উপলব্ধ



511 নাম : পিংকু ডেকা পিতাৰ নাম: ভদ্রকান্ত ডেকা ঘৰ নং : 108 বয়স : 28 লিঙ্গ : মহিলা	HPS0180018 ফটো উপলব্ধ	512 নাম : বক্তিম ডেকা পিতাৰ নাম: বলি ৰাম ডেকা ঘৰ নং : 105 ক বয়স : 22 লিঙ্গ : পুৰুষ	SHW0075978 ফটো উপলব্ধ	513 নাম : বলীৰাম ডেকা পিতাৰ নাম: বিহুৰাম ডেকা ঘৰ নং : 105ক বয়স : 54 লিঙ্গ : পুৰুষ	HPS1028553 ফটো উপলব্ধ
514 নাম : ৰুহিনী ডেকা স্বামীৰ নাম: বলীৰাম ডেকা ঘৰ নং : 105ক বয়স : 44 লিঙ্গ : মহিলা	HPS1028564 ফটো উপলব্ধ	515 নাম : লয়ন ডেকা পিতাৰ নাম: বিহুৰাম ডেকা ঘৰ নং : 106 বয়স : 51 লিঙ্গ : পুৰুষ	HPS1028575 ফটো উপলব্ধ	516 নাম : দিপালী ডেকা স্বামীৰ নাম: লয়ন ডেকা ঘৰ নং : 106 বয়স : 43 লিঙ্গ : মহিলা	HPS1028586 ফটো উপলব্ধ
517 নাম : ভাস্কৰজ্যোতি ডেকা পিতাৰ নাম: লয়ন চন্দ্ৰ ডেকা ঘৰ নং : 106 বয়স : 27 লিঙ্গ : পুৰুষ	HPS0458109 ফটো উপলব্ধ	S 518 নাম : মধুসূতা ডেকা মাতৃৰ নাম: দিপালী ডেকা ঘৰ নং : 106 বয়স : 23 লিঙ্গ : মহিলা	HPS0572636 ফটো উপলব্ধ	519 নাম : পিতাম্বৰ ডেকা পিতাৰ নাম: তপেশ্বৰ ডেকা ঘৰ নং : 109 বয়স : 54 লিঙ্গ : পুৰুষ	HPS1028600 ফটো উপলব্ধ
520 নাম : চন্দ্ৰমা ডেকা স্বামীৰ নাম: লিতাম ডেকা ঘৰ নং : 109 বয়স : 49 লিঙ্গ : মহিলা	HPS2022426 ফটো উপলব্ধ	S 521 নাম : হীমানী ডেকা পিতাৰ নাম: পিতাম্বৰ ডেকা ঘৰ নং : 109 বয়স : 30 লিঙ্গ : মহিলা	HPS2022380 ফটো উপলব্ধ	522 নাম : চুম্পী ডেকা পিতাৰ নাম: পিতাম্বৰ ডেকা ঘৰ নং : 107 বয়স : 25 লিঙ্গ : মহিলা	HPS0466284 ফটো উপলব্ধ
523 নাম : ভাস্বতী ডেকা পিতাৰ নাম: পিতাম্বৰ ডেকা ঘৰ নং : 107 বয়স : 20 লিঙ্গ : মহিলা	SHW0007732 ফটো উপলব্ধ	524 নাম : ভাস্বতী ভাস্বতী ডেকা পিতাৰ নাম: পিতাম্বৰ পিতাম্বৰ ডেকা ঘৰ নং : 107 বয়স : 20 লিঙ্গ : মহিলা	SHW0014407 ফটো উপলব্ধ	525 নাম : দেবেন্দ্ৰ ডেকা পিতাৰ নাম: হৰেশ্বৰ ডেকা ঘৰ নং : 108 বয়স : 49 লিঙ্গ : পুৰুষ	HPS1028622 ফটো উপলব্ধ
526 নাম : নমিতা ডেকা স্বামীৰ নাম: দেবেন্দ্ৰ ডেকা ঘৰ নং : 108 বয়স : 36 লিঙ্গ : মহিলা	HPS2022313 ফটো উপলব্ধ	527 নাম : মুনমুন ডেকা পিতাৰ নাম: সুৰেন্দ্ৰ ডেকা ঘৰ নং : 108 বয়স : 22 লিঙ্গ : মহিলা	SHW0008433 ফটো উপলব্ধ	528 নাম : নিখিল ৰঞ্জন ডেকা পিতাৰ নাম: ৰামেশ্বৰ ডেকা ঘৰ নং : 108 বয়স : 22 লিঙ্গ : পুৰুষ	SHW0008995 ফটো উপলব্ধ
529 নাম : সুৰেন্দ্ৰ ডেকা পিতাৰ নাম: হৰেশ্বৰ ডেকা ঘৰ নং : 108ক বয়স : 64 লিঙ্গ : পুৰুষ	HPS1028633 ফটো উপলব্ধ	530 নাম : বোধেশ্বৰী ডেকা পিতাৰ নাম: হৰেশ্বৰ ডেকা ঘৰ নং : 108ক বয়স : 62 লিঙ্গ : মহিলা	HPS1028655 ফটো উপলব্ধ	531 নাম : নিলীমা ডেকা স্বামীৰ নাম: সুৰেন্দ্ৰ ডেকা ঘৰ নং : 108ক বয়স : 54 লিঙ্গ : মহিলা	HPS1028644 ফটো উপলব্ধ
532 নাম : ৰামেশ্বৰ ডেকা পিতাৰ নাম: হৰেশ্বৰ ডেকা ঘৰ নং : 108খ বয়স : 54 লিঙ্গ : পুৰুষ	HPS1028666 ফটো উপলব্ধ	533 নাম : ৰীনা ডেকা স্বামীৰ নাম: ৰামেশ্বৰ ডেকা ঘৰ নং : 108খ বয়স : 41 লিঙ্গ : মহিলা	HPS1028677 ফটো উপলব্ধ	534 নাম : বিভা মনি ডেকা পিতাৰ নাম: সুৰেন্দ্ৰ ডেকা ঘৰ নং : 108ক বয়স : 32 লিঙ্গ : মহিলা	HPS2022324 ফটো উপলব্ধ
535 নাম : বিপীন ডেকা পিতাৰ নাম: পাণ্ডা ডেকা ঘৰ নং : 109 বয়স : 79 লিঙ্গ : পুৰুষ	HPS1028688 ফটো উপলব্ধ	536 নাম : দেউবৰী ডেকা স্বামীৰ নাম: বিপীন ডেকা ঘৰ নং : 109 বয়স : 69 লিঙ্গ : মহিলা	HPS1028699 ফটো উপলব্ধ	537 নাম : নীলকান্ত ডেকা পিতাৰ নাম: বিপীন ডেকা ঘৰ নং : 109 বয়স : 46 লিঙ্গ : পুৰুষ	HPS1028713 ফটো উপলব্ধ
538 নাম : কৰুনা ডেকা পিতাৰ নাম: বিপীন ডেকা ঘৰ নং : 109 বয়স : 43 লিঙ্গ : পুৰুষ	HPS1028724 ফটো উপলব্ধ	539 নাম : মিনতি ডেকা স্বামীৰ নাম: পবন ডেকা ঘৰ নং : 109 বয়স : 42 লিঙ্গ : মহিলা	HPS1028702 ফটো উপলব্ধ	540 নাম : পদমী ডেকা স্বামীৰ নাম: নীলকান্ত ডেকা ঘৰ নং : 109 বয়স : 33 লিঙ্গ : মহিলা	HPS1033905 ফটো উপলব্ধ



<p>S 541 HPS0319293</p> <p>নাম : নিলাক্ষী ডেকা পিতাৰ নাম: হৰেন্দ্ৰ ডেকা ঘৰ নং : 109 বয়স : 28 লিঙ্গ : মহিলা</p> <p>ফটো উপলব্ধ</p>	<p>542 HPS0582718</p> <p>নাম : ৰিমা বৰুৱা স্বামীৰ নাম: কৰুনা ডেকা ঘৰ নং : 109 বয়স : 27 লিঙ্গ : মহিলা</p> <p>ফটো উপলব্ধ</p>	<p>543 SHW0022574</p> <p>নাম : আমিনুল আমিনুল ইছলাম পিতাৰ নাম: আক্কেল আক্কেল আলী ঘৰ নং : 109 বয়স : 21 লিঙ্গ : পুৰুষ</p> <p>ফটো উপলব্ধ</p>
<p>544 HPS1028735</p> <p>নাম : হৰেন্দ্ৰ ডেকা পিতাৰ নাম: পান্টা ডেকা ঘৰ নং : 109 বয়স : 59 লিঙ্গ : পুৰুষ</p> <p>ফটো উপলব্ধ</p>	<p>545 HPS1028746</p> <p>নাম : দিল্লী ডেকা স্বামীৰ নাম: হৰেন্দ্ৰ ডেকা ঘৰ নং : 109 বয়স : 51 লিঙ্গ : মহিলা</p> <p>ফটো উপলব্ধ</p>	<p>546 HPS1028757</p> <p>নাম : সুভেশ্বৰী ডেকা স্বামীৰ নাম: হৰধৰ ডেকা ঘৰ নং : 110 বয়স : 79 লিঙ্গ : মহিলা</p> <p>ফটো উপলব্ধ</p>
<p>547 HPS1028768</p> <p>নাম : জয়ৰাম ডেকা পিতাৰ নাম: হৰধৰ ডেকা ঘৰ নং : 110 বয়স : 54 লিঙ্গ : পুৰুষ</p> <p>ফটো উপলব্ধ</p>	<p>548 HPS1028779</p> <p>নাম : নিলিমা ডেকা স্বামীৰ নাম: জয়ৰাম ডেকা ঘৰ নং : 110 বয়স : 47 লিঙ্গ : মহিলা</p> <p>ফটো উপলব্ধ</p>	<p>549 HPS0591214</p> <p>নাম : দিপঙ্কৰ ডেকা পিতাৰ নাম: জয় ৰাম ডেকা ঘৰ নং : 110 বয়স : 24 লিঙ্গ : পুৰুষ</p> <p>ফটো উপলব্ধ</p>
<p>550 HPS0484642</p> <p>নাম : আজিবল হুক পিতাৰ নাম: আচিৰুদ্দিন আহমেদ ঘৰ নং : 112 বয়স : 38 লিঙ্গ : পুৰুষ</p> <p>ফটো উপলব্ধ</p>	<p>551 HPS1028780</p> <p>নাম : খৰ্গেশ্বৰী ডেকা স্বামীৰ নাম: গিৰীশ ডেকা ঘৰ নং : 113 বয়স : 74 লিঙ্গ : মহিলা</p> <p>ফটো উপলব্ধ</p>	<p>552 HPS1028791</p> <p>নাম : বানীকান্ত ডেকা পিতাৰ নাম: গিৰীশ ডেকা ঘৰ নং : 113 বয়স : 51 লিঙ্গ : পুৰুষ</p> <p>ফটো উপলব্ধ</p>
<p>553 HPS1028804</p> <p>নাম : দিপালী ডেকা স্বামীৰ নাম: বানীকান্ত ডেকা ঘৰ নং : 113 বয়স : 45 লিঙ্গ : মহিলা</p> <p>ফটো উপলব্ধ</p>	<p>554 HPS0473942</p> <p>নাম : চুমনজ্যোতি ডেকা পিতাৰ নাম: বানী কান্ত ডেকা ঘৰ নং : 113 বয়স : 28 লিঙ্গ : পুৰুষ</p> <p>ফটো উপলব্ধ</p>	<p>555 HPS0575290</p> <p>নাম : ধীৰাজ ডেকা পিতাৰ নাম: বাণীকান্ত ডেকা ঘৰ নং : 113 বয়স : 23 লিঙ্গ : পুৰুষ</p> <p>ফটো উপলব্ধ</p>
<p>556 HPS1028815</p> <p>নাম : গণপতি ডেকা পিতাৰ নাম: কবীৰাম ডেকা ঘৰ নং : 118 বয়স : 62 লিঙ্গ : পুৰুষ</p> <p>ফটো উপলব্ধ</p>	<p>557 HPS1028826</p> <p>নাম : লিলীমা দেৱী ডেকা স্বামীৰ নাম: গণপতি ডেকা ঘৰ নং : 118 বয়স : 54 লিঙ্গ : মহিলা</p> <p>ফটো উপলব্ধ</p>	<p>558 HPS1028837</p> <p>নাম : বিৰাজ কুমাৰ ডেকা পিতাৰ নাম: গণপতি ডেকা ঘৰ নং : 118 বয়স : 33 লিঙ্গ : পুৰুষ</p> <p>ফটো উপলব্ধ</p>
<p>559 HPS1028848</p> <p>নাম : ভনীকা ডেকা স্বামীৰ নাম: ধনীৰাম ডেকা ঘৰ নং : 115 বয়স : 79 লিঙ্গ : মহিলা</p> <p>ফটো উপলব্ধ</p>	<p>560 HPS1028859</p> <p>নাম : যোগেন্দ্ৰ ডেকা পিতাৰ নাম: ধনীৰাম ডেকা ঘৰ নং : 115 বয়স : 54 লিঙ্গ : পুৰুষ</p> <p>ফটো উপলব্ধ</p>	<p>561 HPS1028871</p> <p>নাম : ফটিক চন্দ্ৰ ডেকা পিতাৰ নাম: ধনীৰাম ডেকা ঘৰ নং : 115 বয়স : 50 লিঙ্গ : পুৰুষ</p> <p>ফটো উপলব্ধ</p>
<p>562 HPS1028860</p> <p>নাম : গীতা ডেকা স্বামীৰ নাম: যোগেন্দ্ৰ ডেকা ঘৰ নং : 115 বয়স : 44 লিঙ্গ : মহিলা</p> <p>ফটো উপলব্ধ</p>	<p>563 HPS1028893</p> <p>নাম : গোবিন্দ ডেকা পিতাৰ নাম: ধনীৰাম ডেকা ঘৰ নং : 115 বয়স : 43 লিঙ্গ : পুৰুষ</p> <p>ফটো উপলব্ধ</p>	<p>564 HPS1028882</p> <p>নাম : তৰলতা ডেকা স্বামীৰ নাম: ফটিক চন্দ্ৰ ডেকা ঘৰ নং : 115 বয়স : 42 লিঙ্গ : মহিলা</p> <p>ফটো উপলব্ধ</p>
<p>565 HPS0015529</p> <p>নাম : ৰশ্মি বৰুৱা স্বামীৰ নাম: যোগেন্দ্ৰ ডেকা ঘৰ নং : 115 বয়স : 33 লিঙ্গ : মহিলা</p> <p>ফটো উপলব্ধ</p>	<p>S 566 HPS0321984</p> <p>নাম : কুইন ডেকা পিতাৰ নাম: ফটিক ডেকা ঘৰ নং : 115 বয়স : 25 লিঙ্গ : মহিলা</p> <p>ফটো উপলব্ধ</p>	<p>567 HPS0528752</p> <p>নাম : দুৰ্লভ ডেকা পিতাৰ নাম: ফটিক চন্দ্ৰ ডেকা ঘৰ নং : 115 বয়স : 23 লিঙ্গ : পুৰুষ</p> <p>ফটো উপলব্ধ</p>
<p>568 HPS1028906</p> <p>নাম : পৃথুৰাম ডেকা পিতাৰ নাম: দধীৰাম ডেকা ঘৰ নং : 116 বয়স : 76 লিঙ্গ : পুৰুষ</p> <p>ফটো উপলব্ধ</p>	<p>569 HPS1028917</p> <p>নাম : ভাৰতী ডেকা স্বামীৰ নাম: পৃথুৰাম ডেকা ঘৰ নং : 116 বয়স : 61 লিঙ্গ : মহিলা</p> <p>ফটো উপলব্ধ</p>	<p>570 HPS1028928</p> <p>নাম : লৱ ডেকা পিতাৰ নাম: পৃথুৰাম ডেকা ঘৰ নং : 116 বয়স : 44 লিঙ্গ : পুৰুষ</p> <p>ফটো উপলব্ধ</p>



571	HPS1028939	ফটো উপলব্ধ
নাম : যদমনি ডেকা পিতাৰ নাম: পিথুৰাম ডেকা ঘৰ নং : ১১৬ বয়স : 41 লিঙ্গ : পুৰুষ		

572	HPS2022471	ফটো উপলব্ধ
নাম : যোগমায়া ভকত ডেকা স্বামীৰ নাম: নৱ কুমাৰ ডেকা ঘৰ নং : ১১৬ বয়স : 37 লিঙ্গ : মহিলা		

573	HPS0484170	ফটো উপলব্ধ
নাম : নৰল হক পিতাৰ নাম: নবিবুদ্দিন আলী ঘৰ নং : 126 বয়স : 26 লিঙ্গ : পুৰুষ		

574	SHW0080788	ফটো উপলব্ধ
নাম : বিতোপন ডেকা পিতাৰ নাম: নীলাধৰ ডেকা ঘৰ নং : 129 বয়স : 21 লিঙ্গ : পুৰুষ		

575	HPS1027914	ফটো উপলব্ধ
নাম : মোজামিল হক পিতাৰ নাম: মোচান আলি ঘৰ নং : ১৪৪ বয়স : 49 লিঙ্গ : পুৰুষ		

576	HPS0212019	ফটো উপলব্ধ
নাম : ৰুমী ডেকা হাজৰিকা স্বামীৰ নাম: ভগদত্ত হাজৰিকা ঘৰ নং : 203 বয়স : 28 লিঙ্গ : মহিলা		

S 577	HPS0489872	ফটো উপলব্ধ
নাম : বিজয় ডেকা পিতাৰ নাম: ক্ষমা ধৰ ডেকা ঘৰ নং : 1001 বয়স : 36 লিঙ্গ : পুৰুষ		

578	SHW0018531	ফটো উপলব্ধ
নাম : জানমনি ডেকা স্বামীৰ নাম: বিজয় ডেকা ঘৰ নং : 1003 বয়স : 28 লিঙ্গ : মহিলা		

579	HPS0478222	ফটো উপলব্ধ
নাম : নিকুমনি ডেকা পিতাৰ নাম: হৰেন্দ্ৰ ডেকা ঘৰ নং : 1005 বয়স : 26 লিঙ্গ : পুৰুষ		

580	HPS0516138	ফটো উপলব্ধ
নাম : হিমাদ্ৰী কুমাৰ পিতাৰ নাম: চন্দ্ৰধৰ কুমাৰ ঘৰ নং : 1006 বয়স : 24 লিঙ্গ : মহিলা		



581	1	SHW0151274
নাম : কৰবী ডেকা স্বামীৰ নাম : জ্যোতিপ্ৰসাদ ডেকা ঘৰ নং : 101 বয়স : 30 লিঙ্গ : মহিলা		ফটো উপলব্ধ

582	1	SHW0160572
নাম : ভিতালী ডেকা স্বামীৰ নাম : বিৰাজ কুমাৰ ডেকা ঘৰ নং : 114 বয়স : 18 লিঙ্গ : মহিলা		ফটো উপলব্ধ



ভোটাৰৰ সাৰাংশ

A) ভোটাৰৰ সংখ্যা

	তালিকাৰ প্ৰকাৰ	তালিকাৰ চিনাক্তকৰণ	ভোটাৰৰ সংখ্যা							
			পুৰুষ	মহিলা	ওয় লিঙ্গ	মুঠ				
I	মূল তালিকা	মূল তালিকা	বিশেষ সংশোধন, 2026 চনৰ পূৰ্বৰ 2025 চনৰ মূল তালিকাৰ লগত থকা সংযোজন সমূহ একত্ৰিতকৰন কৰা তালিকা।				301	279	0	580
II	যোগ তালিকা	পৰিপূৰক 1	বিশেষ সংক্ষিপ্ত সংশোধন, 2026				0	2	0	2
		পৰিপূৰক 2	অনবিচ্ছিন্ন সংশোধন 2026				0	0	0	0
			মুঠ				0	2	0	2
III	বিয়োজন তালিকা	পৰিপূৰক 1	বিশেষ সংক্ষিপ্ত সংশোধন, 2026				19	32	0	51
		পৰিপূৰক 2	অনবিচ্ছিন্ন সংশোধন 2026				0	0	0	0
			মুঠ				19	32	0	51
IV	লিংগ ক্ষেত্ৰত পৰিবৰ্তনৰ বাবে পাৰ্থক্য					0	0	0	0	
এই সংশোধনৰ পিছত ভোটাৰ তালিকাত ভোটাৰৰ মুঠ সংখ্যা (I+II-III+IV)						282	249	0	531	

B) শুধৰনীৰ সংখ্যা

তালিকাৰ প্ৰকাৰ	তালিকাৰ চিনাক্তকৰণ	শুধৰনীৰ সংখ্যা
পৰিপূৰক 1	বিশেষ সংক্ষিপ্ত সংশোধন, 2026	1
পৰিপূৰক 2	অনবিচ্ছিন্ন সংশোধন 2026	0
	মুঠ	1

নিৰ্বাচক পঞ্জীয়ন বিষয়াৰ স্বাক্ষৰ

E-মত, S-স্থানান্তৰিত/ বাসস্থান পৰিবৰ্তন, R-প্ৰতিলিপি, M-নিখোজ, Q-অযোগ্য