



ভোটাৰ তালিকা 2026 S03 অসম

বিধানসভা সমষ্টিৰ নম্বৰ, নাম আৰু সংৰক্ষণৰ স্থিতি : 49 - ছিপাবাৰ (সাধাৰণ)		খণ্ড নং : 155																			
এই বিধানসভা সমষ্টিত কোন সংসদীয় সমষ্টিৰ অন্তৰ্গত তাৰ নম্বৰ, নাম আৰু সংৰক্ষণ স্থিতি : 4 - দৰং-ওদালগুৰি (সাধাৰণ)																					
1. সংশোধনৰ বিৱৰণ																					
সংশোধনৰ বছৰ	2026	তালিকাৰ চিনাক্তকৰণ																			
ভিত্তি তাৰিখ	01-04-2026	বিশেষ সংশোধন, 2026 চনৰ পূৰ্বৰ 2025 চনৰ মূল তালিকাৰ লগত থকা সংযোজন সমূহ একত্ৰিতকৰণ কৰা তালিকা।																			
সংশোধনৰ প্ৰকাৰ	বিশেষ সংশোধন 2026																				
প্ৰকাশনৰ তাৰিখ	23-03-2026																				
2. খণ্ড আৰু ভোটগ্ৰহন কেন্দ্ৰৰ বিৱৰণ																					
খণ্ডৰ অন্তৰ্গত এলেকা সমূহৰ নম্বৰ আৰু নাম																					
1-ঘোৰাশাল(অংশ)	<table border="1" style="width: 100%; border-collapse: collapse;"> <tr> <td>মূল চহৰ/গাওঁ</td> <td>: তুৰাই</td> </tr> <tr> <td>ৱাৰ্ড নং</td> <td>:</td> </tr> <tr> <td>ডাকঘৰ</td> <td>: পাথৰিঘাট</td> </tr> <tr> <td>পুলিচ থানা</td> <td>: ছিপাবাৰ</td> </tr> <tr> <td>ব্লক</td> <td>: ছিপাবাৰ (অংশ-২)</td> </tr> <tr> <td>ৰাজহ চক্ৰ</td> <td>: পাথৰিঘাট</td> </tr> <tr> <td>জিলা</td> <td>: দৰং</td> </tr> <tr> <td>পিনকোড</td> <td>: 784144</td> </tr> </table>					মূল চহৰ/গাওঁ	: তুৰাই	ৱাৰ্ড নং	:	ডাকঘৰ	: পাথৰিঘাট	পুলিচ থানা	: ছিপাবাৰ	ব্লক	: ছিপাবাৰ (অংশ-২)	ৰাজহ চক্ৰ	: পাথৰিঘাট	জিলা	: দৰং	পিনকোড	: 784144
মূল চহৰ/গাওঁ	: তুৰাই																				
ৱাৰ্ড নং	:																				
ডাকঘৰ	: পাথৰিঘাট																				
পুলিচ থানা	: ছিপাবাৰ																				
ব্লক	: ছিপাবাৰ (অংশ-২)																				
ৰাজহ চক্ৰ	: পাথৰিঘাট																				
জিলা	: দৰং																				
পিনকোড	: 784144																				
3. ভোটগ্ৰহন কেন্দ্ৰৰ বিৱৰণ																					
ভোটগ্ৰহন কেন্দ্ৰৰ নম্বৰ আৰু নাম :		ভোটগ্ৰহন কেন্দ্ৰৰ প্ৰকাৰ (পুৰুষ/মহিলা/সাধাৰণ)		সাধাৰণ																	
155 - তুৰাই প্ৰাথমিক বিদ্যালয়(বাওঁ)		খণ্ডৰ অন্তৰ্গত সহায়ক ভোটগ্ৰহন কেন্দ্ৰৰ সংখ্যা :		0																	
ভোটগ্ৰহন কেন্দ্ৰৰ ঠিকনা :																					
তুৰাই প্ৰাথমিক বিদ্যালয়, ৰুম-৩, তুৰাই																					
4. ভোটাৰৰ সংখ্যা																					
আৰম্ভনি ক্ৰমিক নং	শেষ ক্ৰমিক নং	মুঠ ভোটাৰ																			
		পুৰুষ	মহিলা	৩য় লিঙ্গ	মুঠ																
1	916	440	397	0	837																

নিৰ্বাচক পঞ্জীয়ন বিষয়াৰ স্বাক্ষৰ

Nazri Naksha



Google Map View



Polling Station Building Front View



ভোটগ্ৰহন কেন্দ্ৰৰ সন্মুখৰ দৃশ্য



Cad View

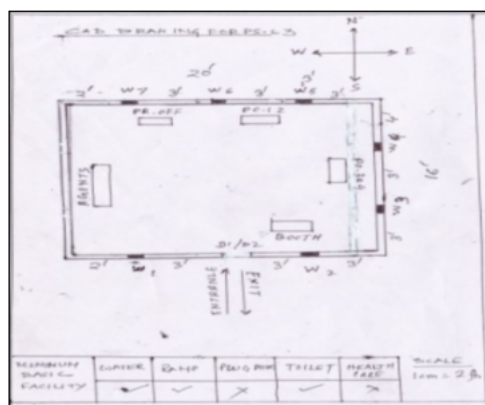

Key MAP View

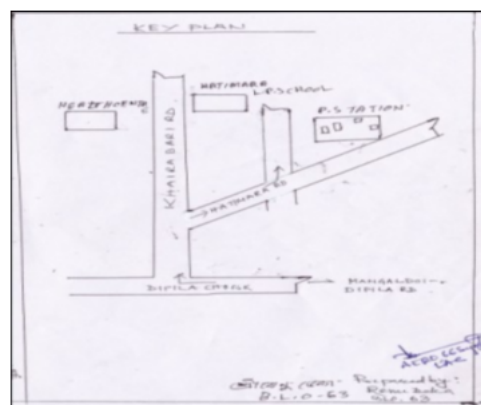



1 নাম : মোজাহিদৰ বহমান পিতাৰ নাম: চামচুল জামাল ঘৰ নং : 01 বয়স : 27 লিঙ্গ : পুৰুষ	HPS0538488 ফটো উপলব্ধ	2 নাম : মিজতাউৰ বহমান পিতাৰ নাম: মনোৱাৰ হুছেইন ঘৰ নং : 1 বয়স : 26 লিঙ্গ : পুৰুষ	HPS0538504 ফটো উপলব্ধ	3 নাম : বিজমণি শৰ্মা পিতাৰ নাম: গোবিন্দ শৰ্মা ঘৰ নং : 2 বয়স : 49 লিঙ্গ : পুৰুষ	HPS5235132 ফটো উপলব্ধ
4 নাম : মৌচুমী শৰ্মা স্বামীৰ নাম: বিজু মনি শৰ্মা ঘৰ নং : 2 বয়স : 40 লিঙ্গ : মহিলা	HPS0339655 ফটো উপলব্ধ	S 5 নাম : ধৃতিৰাজ নাথ পিতাৰ নাম: সুকল নাথ ঘৰ নং : 02 বয়স : 19 লিঙ্গ : পুৰুষ	SHW0109785 ফটো উপলব্ধ	6 নাম : প্ৰনব কুমাৰ শৰ্মা পিতাৰ নাম: গোবিন্দ শৰ্মা ঘৰ নং : 3 বয়স : 54 লিঙ্গ : পুৰুষ	HPS5235096 ফটো উপলব্ধ
7 নাম : জয়াৰানী দেৱী স্বামীৰ নাম: প্ৰনৱ কুমাৰ শৰ্মা ঘৰ নং : 3 বয়স : 33 লিঙ্গ : মহিলা	HPS5235143 ফটো উপলব্ধ	8 নাম : দেৱাশিষ শৰ্মা পিতাৰ নাম: প্ৰনৱ কুমাৰ শৰ্মা ঘৰ নং : 3 বয়স : 23 লিঙ্গ : পুৰুষ	HPS0419796 ফটো উপলব্ধ	9 নাম : পৰিসিতা শৰ্মা পিতাৰ নাম: প্ৰনৱ কুমাৰ শৰ্মা ঘৰ নং : 3 বয়স : 20 লিঙ্গ : মহিলা	SHW0085670 ফটো উপলব্ধ
10 নাম : মুগাঙ্ক শৰ্মা পিতাৰ নাম: জিতেন্দ্ৰ শৰ্মা ঘৰ নং : 49 বয়স : 22 লিঙ্গ : পুৰুষ	HPS0533422 ফটো উপলব্ধ	11 নাম : বুনা বেগম মাতৃৰ নাম: আয়েজ আলি ঘৰ নং : 52 বয়স : 24 লিঙ্গ : মহিলা	HPS0529768 ফটো উপলব্ধ	12 নাম : মণিষা দেৱী স্বামীৰ নাম: ভূচন্দ্ৰ শৰ্মা ঘৰ নং : ৬৫ বয়স : 31 লিঙ্গ : মহিলা	HPS0260216 ফটো উপলব্ধ
S 13 নাম : হৰিপ্ৰিয়া কলিতা স্বামীৰ নাম: জ্যোতিষ কলিতা ঘৰ নং : 73 বয়স : 83 লিঙ্গ : মহিলা	SHW0037309 ফটো উপলব্ধ	14 নাম : ফজিলাতুন আখতাৰা স্বামীৰ নাম: জীতুমানি আহমেদ ঘৰ নং : 92 বয়স : 25 লিঙ্গ : মহিলা	HPS0417576 ফটো উপলব্ধ	15 নাম : জয়া দেৱী অন্যান্য: প্ৰণৱ শৰ্মা ঘৰ নং : 98 বয়স : 52 লিঙ্গ : মহিলা	HPS0336362 ফটো উপলব্ধ
16 নাম : চাকলেইন মস্তাক পিতাৰ নাম: জাফৰ আলী ঘৰ নং : 112 বয়স : 25 লিঙ্গ : পুৰুষ	HPS0322388 ফটো উপলব্ধ	17 নাম : বিভা ৰাণী শৰ্মা স্বামীৰ নাম: মুকুট চন্দ্ৰ শৰ্মা ঘৰ নং : 140 বয়স : 39 লিঙ্গ : মহিলা	HPS5235325 ফটো উপলব্ধ	S 18 নাম : ক্ৰন্দসী গোস্বামী পিতাৰ নাম: জগন্নাথ দেৱ গোস্বামী ঘৰ নং : 157 বয়স : 27 লিঙ্গ : মহিলা	SHW0117788 ফটো উপলব্ধ
19 নাম : জোনালী শৰ্মা স্বামীৰ নাম: মুকুল শৰ্মা ঘৰ নং : 182 বয়স : 44 লিঙ্গ : মহিলা	HPS0439158 ফটো উপলব্ধ	S 20 নাম : হৃষিকেশ শিৰম পিতাৰ নাম: কুশল কুমাৰ নাথ ঘৰ নং : 192 বয়স : 20 লিঙ্গ : পুৰুষ	SHW0014506 ফটো উপলব্ধ	21 নাম : কুসুমঞ্জলী শৰ্মা পিতাৰ নাম: দেবেন্দ্ৰ শৰ্মা ঘৰ নং : 208 বয়স : 23 লিঙ্গ : মহিলা	SHW0001370 ফটো উপলব্ধ
22 নাম : ৰূপালি কুমাৰ স্বামীৰ নাম: কিশোৰ কুমাৰ ঘৰ নং : 215 বয়স : 29 লিঙ্গ : মহিলা	HPS0480442 ফটো উপলব্ধ	23 নাম : শনিবৰ ডেকা পিতাৰ নাম: চন্দ্ৰৰাম ডেকা ঘৰ নং : ২৩০ বয়স : 76 লিঙ্গ : পুৰুষ	HPS5234560 ফটো উপলব্ধ	24 নাম : লক্ষ্যধৰ ডেকা পিতাৰ নাম: শনিবৰ ডেকা ঘৰ নং : ২৩০ বয়স : 43 লিঙ্গ : পুৰুষ	HPS5234582 ফটো উপলব্ধ
25 নাম : দময়ন্তী কৰ্মকাৰ ডেকা স্বামীৰ নাম: লক্ষ্যধৰ ডেকা ঘৰ নং : 230 বয়স : 42 লিঙ্গ : মহিলা	HPS0362780 ফটো উপলব্ধ	26 নাম : বুবুল ডেকা পিতাৰ নাম: শনিবৰ ডেকা ঘৰ নং : ২৩০ বয়স : 31 লিঙ্গ : মহিলা	HPS5242217 ফটো উপলব্ধ	27 নাম : সুমিত্ৰা ডেকা স্বামীৰ নাম: জন্মিৰাম ডেকা ঘৰ নং : ২৩১ বয়স : 69 লিঙ্গ : মহিলা	HPS5234617 ফটো উপলব্ধ
28 নাম : হিৰন্য ডেকা পিতাৰ নাম: জন্মিৰাম ডেকা ঘৰ নং : ২৩১ বয়স : 54 লিঙ্গ : পুৰুষ	HPS5234628 ফটো উপলব্ধ	29 নাম : বংশীধৰ ডেকা পিতাৰ নাম: জন্মিৰাম ডেকা ঘৰ নং : ২৩১ বয়স : 49 লিঙ্গ : পুৰুষ	HPS5234640 ফটো উপলব্ধ	30 নাম : ভানবাল্লা ডেকা স্বামীৰ নাম: হিৰন্য ডেকা ঘৰ নং : ২৩১ বয়স : 44 লিঙ্গ : মহিলা	HPS5234639 ফটো উপলব্ধ



31 নাম : কবিতা বৰুৱা স্বামীৰ নাম: বংশীধৰ ডেকা ঘৰ নং : ২৩১ বয়স : 41 লিঙ্গ : মহিলা	HPS5234651 ফটো উপলব্ধ	32 নাম : ভাৰ্গব ডেকা পিতাৰ নাম: হিবন্য ডেকা ঘৰ নং : 231 বয়স : 23 লিঙ্গ : পুৰুষ	HPS0592774 ফটো উপলব্ধ	33 নাম : মুকুন্দ ডেকা পিতাৰ নাম: অৰাবিন্দ ডেকা ঘৰ নং : ২৩২ বয়স : 74 লিঙ্গ : পুৰুষ	HPS5234662 ফটো উপলব্ধ
34 নাম : সাবিত্ৰী ডেকা স্বামীৰ নাম: মুকুন্দ ডেকা ঘৰ নং : ২৩২ বয়স : 59 লিঙ্গ : মহিলা	HPS5234673 ফটো উপলব্ধ	35 নাম : কেশব ডেকা পিতাৰ নাম: মুকুন্দ ডেকা ঘৰ নং : ২৩২ বয়স : 37 লিঙ্গ : পুৰুষ	HPS5234684 ফটো উপলব্ধ	36 নাম : নিৰপূমা ডেকা স্বামীৰ নাম: নিৰঞ্জন ডেকা ঘৰ নং : ২৩৩ বয়স : 54 লিঙ্গ : মহিলা	HPS5234695 ফটো উপলব্ধ
37 নাম : শ্যামজ্যোতি ডেকা পিতাৰ নাম: নিৰঞ্জন ডেকা ঘৰ নং : ২৩৩ বয়স : 28 লিঙ্গ : পুৰুষ	HPS0221119 ফটো উপলব্ধ	38 নাম : ফুলেশ্বৰী ডেকা স্বামীৰ নাম: মহেন্দ্ৰ ডেকা ঘৰ নং : ২৩৪ বয়স : 75 লিঙ্গ : মহিলা	HPS5234708 ফটো উপলব্ধ	39 নাম : বীৰেন্দ্ৰ ডেকা পিতাৰ নাম: মহেন্দ্ৰ ডেকা ঘৰ নং : ২৩৪ বয়স : 54 লিঙ্গ : পুৰুষ	HPS5234719 ফটো উপলব্ধ
40 নাম : মালবিকা ডেকা স্বামীৰ নাম: বীৰেন্দ্ৰ ডেকা ঘৰ নং : ২৩৪ বয়স : 43 লিঙ্গ : মহিলা	HPS5234720 ফটো উপলব্ধ	41 নাম : ভুলীমা ডেকা পিতাৰ নাম: বীৰেন্দ্ৰ ডেকা ঘৰ নং : 234 বয়স : 26 লিঙ্গ : মহিলা	HPS0362756 ফটো উপলব্ধ	42 নাম : ভৰষা ডেকা পিতাৰ নাম: বীৰেন্দ্ৰ ডেকা ঘৰ নং : 234 বয়স : 22 লিঙ্গ : মহিলা	SHW0010561 ফটো উপলব্ধ
43 নাম : গকুল চন্দ্ৰ ডেকা পিতাৰ নাম: মহেন্দ্ৰ ডেকা ঘৰ নং : ২৩৫ বয়স : 61 লিঙ্গ : পুৰুষ	HPS5234731 ফটো উপলব্ধ	44 নাম : নবমী ডেকা স্বামীৰ নাম: গকুল চন্দ্ৰ ডেকা ঘৰ নং : ২৩৫ বয়স : 54 লিঙ্গ : মহিলা	HPS5234742 ফটো উপলব্ধ	45 নাম : ৰমেশ ডেকা পিতাৰ নাম: জলিৰাম ডেকা ঘৰ নং : ২৩৬ বয়স : 65 লিঙ্গ : পুৰুষ	HPS5234753 ফটো উপলব্ধ
46 নাম : ৰীতামণি ডেকা পিতাৰ নাম: ৰমেশ ডেকা ঘৰ নং : ২৩৬ বয়স : 31 লিঙ্গ : মহিলা	HPS0339259 ফটো উপলব্ধ	47 নাম : সতীশ ডেকা পিতাৰ নাম: খগেশ্বৰ ডেকা ঘৰ নং : ২৩৭ বয়স : 54 লিঙ্গ : পুৰুষ	HPS5234797 ফটো উপলব্ধ	48 নাম : গীতাজলী ডেকা স্বামীৰ নাম: সতীশ ডেকা ঘৰ নং : ২৩৭ বয়স : 42 লিঙ্গ : মহিলা	HPS5234800 ফটো উপলব্ধ
49 নাম : ডলি ডেকা পিতাৰ নাম: সতীশ ডেকা ঘৰ নং : ২৩৭ বয়স : 28 লিঙ্গ : মহিলা	HPS0339341 ফটো উপলব্ধ	50 নাম : মিনতি দেৱী পিতাৰ নাম: দীপেন্দ্ৰ শৰ্মা ঘৰ নং : ২৩৯ বয়স : 60 লিঙ্গ : মহিলা	HPS5234811 ফটো উপলব্ধ	51 নাম : চন্দ্ৰমা শৰ্মা পিতাৰ নাম: দীপেন্দ্ৰ শৰ্মা ঘৰ নং : ২৩৯ বয়স : 51 লিঙ্গ : মহিলা	HPS5234822 ফটো উপলব্ধ
52 নাম : খগেশ্বৰ ডেকা পিতাৰ নাম: ধনেশ্বৰ ডেকা ঘৰ নং : ২৪০ বয়স : 64 লিঙ্গ : পুৰুষ	HPS5234833 ফটো উপলব্ধ	53 নাম : দেবেন্দ্ৰ ডেকা পিতাৰ নাম: ধনেশ্বৰ ডেকা ঘৰ নং : ২৪০ বয়স : 61 লিঙ্গ : পুৰুষ	HPS5234855 ফটো উপলব্ধ	54 নাম : দময়ন্তী ডেকা স্বামীৰ নাম: খগেশ্বৰ ডেকা ঘৰ নং : ২৪০ বয়স : 54 লিঙ্গ : মহিলা	HPS5234844 ফটো উপলব্ধ
55 নাম : প্ৰমিলা ডেকা স্বামীৰ নাম: দেবেন ডেকা ঘৰ নং : ২৪০ বয়স : 49 লিঙ্গ : মহিলা	HPS5234866 ফটো উপলব্ধ	#2 56 নাম : ভাস্কৰ জ্যোতি ডেকা পিতাৰ নাম: খগেশ্বৰ ডেকা ঘৰ নং : ২৪০ বয়স : 35 লিঙ্গ : পুৰুষ	HPS5242104 ফটো উপলব্ধ	57 নাম : নিতুল ডেকা পিতাৰ নাম: খগেশ্বৰ ডেকা ঘৰ নং : ২৪০ বয়স : 29 লিঙ্গ : পুৰুষ	HPS5242228 ফটো উপলব্ধ
58 নাম : ভাৰ্গৱ ডেকা পিতাৰ নাম: খগেশ্বৰ ডেকা ঘৰ নং : 240 বয়স : 29 লিঙ্গ : পুৰুষ	HPS0075028 ফটো উপলব্ধ	59 নাম : অলকেশ ডেকা পিতাৰ নাম: দেবেন ডেকা ঘৰ নং : 240 বয়স : 27 লিঙ্গ : পুৰুষ	HPS0075036 ফটো উপলব্ধ	60 নাম : প্ৰসন্ন কুমাৰ শৰ্মা পিতাৰ নাম: ভূমিধৰ শৰ্মা ঘৰ নং : ২৪১ বয়স : 64 লিঙ্গ : পুৰুষ	HPS5234899 ফটো উপলব্ধ



61 নাম : লক্ষ্মী দেবী স্বামীৰ নাম: কুলেন্দ্ৰ শৰ্মা ঘৰ নং : ২৪১ বয়স : 56 লিঙ্গ : মহিলা	HPS5234888 ফটো উপলব্ধ	62 নাম : জামিনী শৰ্মা স্বামীৰ নাম: প্ৰসন্ন শৰ্মা ঘৰ নং : ২৪১ বয়স : 51 লিঙ্গ : মহিলা	HPS5234902 ফটো উপলব্ধ	S 63 নাম : অদ্বিতী শৰ্মা মাতৃৰ নাম: লক্ষ্মী শৰ্মা ঘৰ নং : ২৪১ বয়স : 35 লিঙ্গ : মহিলা	HPS5234924 ফটো উপলব্ধ
64 নাম : দেৱৰূপা শৰ্মা মাতৃৰ নাম: লক্ষ্মী শৰ্মা ঘৰ নং : 241 বয়স : 29 লিঙ্গ : মহিলা	HPS0075317 ফটো উপলব্ধ	65 নাম : মৃগাংক শৰ্মা পিতাৰ নাম: কুলেন্দ্ৰ শৰ্মা ঘৰ নং : 241 বয়স : 28 লিঙ্গ : পুৰুষ	HPS0339416 ফটো উপলব্ধ	66 নাম : অসীমা শৰ্মা পিতাৰ নাম: প্ৰসন্ন শৰ্মা ঘৰ নং : 241 বয়স : 23 লিঙ্গ : মহিলা	SHW0010678 ফটো উপলব্ধ
67 নাম : যমুনা ডেকা স্বামীৰ নাম: কুশেশ্বৰ ডেকা ঘৰ নং : ২৪২ বয়স : 64 লিঙ্গ : মহিলা	HPS5234946 ফটো উপলব্ধ	68 নাম : তাৰেণী ডেকা পিতাৰ নাম: কুশেশ্বৰ ডেকা ঘৰ নং : ২৪২ বয়স : 53 লিঙ্গ : পুৰুষ	HPS5234979 ফটো উপলব্ধ	69 নাম : খীতেশ্বৰ ডেকা পিতাৰ নাম: কুশেশ্বৰ ডেকা ঘৰ নং : ২৪২ বয়স : 49 লিঙ্গ : পুৰুষ	HPS5234957 ফটো উপলব্ধ
70 নাম : টুটু ডেকা স্বামীৰ নাম: খীতেশ্বৰ ডেকা ঘৰ নং : ২৪২ বয়স : 41 লিঙ্গ : মহিলা	HPS5234968 ফটো উপলব্ধ	71 নাম : টুটুমণি ডেকা স্বামীৰ নাম: তাৰেণী ডেকা ঘৰ নং : ২৪২ বয়স : 39 লিঙ্গ : মহিলা	HPS5234980 ফটো উপলব্ধ	72 নাম : ৰিতুমণি ডেকা পিতাৰ নাম: কুশেশ্বৰ ডেকা ঘৰ নং : ২৪২ বয়স : 37 লিঙ্গ : পুৰুষ	HPS5235007 ফটো উপলব্ধ
73 নাম : জুৰি ডেকা স্বামীৰ নাম: ৰিতু ডেকা ঘৰ নং : 242 বয়স : 32 লিঙ্গ : মহিলা	HPS0439166 ফটো উপলব্ধ	74 নাম : গুণজিৎ ডেকা পিতাৰ নাম: তাৰেণী ডেকা ঘৰ নং : 242 বয়স : 21 লিঙ্গ : পুৰুষ	SHW0106724 ফটো উপলব্ধ	75 নাম : ধৰ্মেন্দ্ৰ শৰ্মা পিতাৰ নাম: দেবী চৰন শৰ্মা ঘৰ নং : ২৪৩ বয়স : 52 লিঙ্গ : পুৰুষ	HPS5235029 ফটো উপলব্ধ
76 নাম : গীতিকা বৰদলৈ স্বামীৰ নাম: ধৰ্মেন্দ্ৰ শৰ্মা ঘৰ নং : ২৪৩ বয়স : 50 লিঙ্গ : মহিলা	HPS0075606 ফটো উপলব্ধ	77 নাম : দলাল কুমাৰ শৰ্মা পিতাৰ নাম: দেবী চৰন শৰ্মা ঘৰ নং : ২৪৩ বয়স : 45 লিঙ্গ : পুৰুষ	HPS5235052 ফটো উপলব্ধ	78 নাম : ভুলমণি শৰ্মা পিতাৰ নাম: দেবী চৰন শৰ্মা ঘৰ নং : ২৪৩ বয়স : 44 লিঙ্গ : পুৰুষ	HPS5235030 ফটো উপলব্ধ
79 নাম : ত্ৰিবেণী শৰ্মা স্বামীৰ নাম: ভুলুমণি শৰ্মা ঘৰ নং : ২৪৩ বয়স : 41 লিঙ্গ : মহিলা	HPS5235041 ফটো উপলব্ধ	80 নাম : ৰিচা প্ৰিয়া শৰ্মা পিতাৰ নাম: ভুলুমণী শৰ্মা ঘৰ নং : 243 বয়স : 23 লিঙ্গ : মহিলা	HPS0514836 ফটো উপলব্ধ	81 নাম : ময়ূৰক্ষ শৰ্মা পিতাৰ নাম: ভুলু শৰ্মা ঘৰ নং : 243 বয়স : 20 লিঙ্গ : পুৰুষ	SHW0124446 ফটো উপলব্ধ
82 নাম : নমিতা দেবী পিতাৰ নাম: লক্ষ্মী কান্ত শৰ্মা ঘৰ নং : ২৪৪ বয়স : 85 লিঙ্গ : মহিলা	HPS5235085 ফটো উপলব্ধ	83 নাম : ডিয়েশ্বৰী দেবী স্বামীৰ নাম: গোবিন্দ শৰ্মা ঘৰ নং : ২৪৪ বয়স : 75 লিঙ্গ : মহিলা	HPS5235074 ফটো উপলব্ধ	84 নাম : জীতুমনি শৰ্মা পিতাৰ নাম: গোবিন্দ শৰ্মা ঘৰ নং : ২৪৪ বয়স : 52 লিঙ্গ : পুৰুষ	HPS5235109 ফটো উপলব্ধ
85 নাম : জুৰি চহৰীয়া শৰ্মা স্বামীৰ নাম: জিতুমণি শৰ্মা ঘৰ নং : ২৪৪ বয়স : 46 লিঙ্গ : মহিলা	HPS5235110 ফটো উপলব্ধ	86 নাম : জ্যোৎস্না দেবী পিতাৰ নাম: গোবিন্দ শৰ্মা ঘৰ নং : ২৪৪ বয়স : 41 লিঙ্গ : মহিলা	HPS5235121 ফটো উপলব্ধ	87 নাম : গৌৰৱ দেব কাশ্যপ পিতাৰ নাম: জিতু মনি শৰ্মা ঘৰ নং : 244 বয়স : 20 লিঙ্গ : পুৰুষ	SHW0105882 ফটো উপলব্ধ
88 নাম : ৰস্তা দেবী স্বামীৰ নাম: ৰোহিনী ঘৰ নং : ২৪৫ বয়স : 69 লিঙ্গ : মহিলা	HPS5235154 ফটো উপলব্ধ	89 নাম : কুশল শৰ্মা পিতাৰ নাম: ৰোহিনী শৰ্মা ঘৰ নং : ২৪৫ বয়স : 48 লিঙ্গ : পুৰুষ	HPS5235165 ফটো উপলব্ধ	90 নাম : নীলমানি শৰ্মা পিতাৰ নাম: ৰোহিনী শৰ্মা ঘৰ নং : ২৪৫ বয়স : 41 লিঙ্গ : পুৰুষ	HPS5235198 ফটো উপলব্ধ



91 নাম : জেউতি বেজবৰুৱা স্বামীৰ নাম: কুশল শৰ্মা ঘৰ নং : ২৪৫ বয়স : 38 লিঙ্গ : মহিলা	HPS0339390 ফটো উপলব্ধ	S 92 নাম : মিনাক্ষী দেৱী পিতাৰ নাম: ৰোহিণী শৰ্মা ঘৰ নং : ২৪৫ বয়স : 37 লিঙ্গ : মহিলা	HPS5235201 ফটো উপলব্ধ	93 নাম : দিব্যজ্যোতি শৰ্মা পিতাৰ নাম: কাশিনাথ শৰ্মা ঘৰ নং : ২৪৬ বয়স : 64 লিঙ্গ : পুৰুষ	HPS5235212 ফটো উপলব্ধ
94 নাম : দময়ন্তী দেৱী স্বামীৰ নাম: দিব্যজ্যোতি শৰ্মা ঘৰ নং : ২৪৬ বয়স : 50 লিঙ্গ : মহিলা	HPS5235223 ফটো উপলব্ধ	95 নাম : বন্দিতা শৰ্মা পিতাৰ নাম: দিব্য জ্যোতি শৰ্মা ঘৰ নং : ২৪৬ বয়স : 31 লিঙ্গ : মহিলা	HPS5235234 ফটো উপলব্ধ	96 নাম : অবিনাশ শৰ্মা পিতাৰ নাম: দিব্যজ্যোতি শৰ্মা ঘৰ নং : 246 বয়স : 28 লিঙ্গ : পুৰুষ	HPS0076828 ফটো উপলব্ধ
97 নাম : দাদুল শৰ্মা পিতাৰ নাম: দিব্যজ্যোতি শৰ্মা ঘৰ নং : ২৪৬ বয়স : 26 লিঙ্গ : পুৰুষ	HPS0344481 ফটো উপলব্ধ	98 নাম : সত্যেন্দ্ৰ শৰ্মা পিতাৰ নাম: চেনিৰাম শৰ্মা ঘৰ নং : ২৪৭ বয়স : 67 লিঙ্গ : পুৰুষ	HPS5235245 ফটো উপলব্ধ	99 নাম : গীতিকা শৰ্মা স্বামীৰ নাম: পল্লব শৰ্মা ঘৰ নং : 257 বয়স : 42 লিঙ্গ : মহিলা	HPS0362574 ফটো উপলব্ধ
100 নাম : খেমাধৰ শৰ্মা পিতাৰ নাম: দন্দিৰাম শৰ্মা ঘৰ নং : ২৪৯ বয়স : 63 লিঙ্গ : পুৰুষ	HPS5235267 ফটো উপলব্ধ	101 নাম : হৰেকৃষ্ণ শৰ্মা পিতাৰ নাম: দণ্ডিৰাম শৰ্মা ঘৰ নং : ২৪৯ বয়স : 58 লিঙ্গ : পুৰুষ	HPS5242251 ফটো উপলব্ধ	102 নাম : মঞ্জু দেৱী স্বামীৰ নাম: হৰেকৃষ্ণ শৰ্মা ঘৰ নং : 249 বয়স : 43 লিঙ্গ : মহিলা	HPS0077479 ফটো উপলব্ধ
103 নাম : প্ৰাঞ্জল জ্যোতি কাশ্যপ পিতাৰ নাম: ক্ষমাধৰ শৰ্মা ঘৰ নং : ২৪৯ বয়স : 29 লিঙ্গ : পুৰুষ	HPS5242240 ফটো উপলব্ধ	S 104 নাম : শেৱালী শৰ্মা পিতাৰ নাম: খেমাধৰ শৰ্মা ঘৰ নং : ২৪৯ বয়স : 28 লিঙ্গ : মহিলা	HPS0340984 ফটো উপলব্ধ	105 নাম : সঞ্জয় শৰ্মা পিতাৰ নাম: হৰে কৃষ্ণ শৰ্মা ঘৰ নং : 249 বয়স : 25 লিঙ্গ : পুৰুষ	HPS0410571 ফটো উপলব্ধ
E 106 নাম : চেনেহী দেৱী স্বামীৰ নাম: হৰেন্দ্ৰ শৰ্মা ঘৰ নং : ২৫০ বয়স : 79 লিঙ্গ : মহিলা	HPS5235289 ফটো উপলব্ধ	107 নাম : নৱজ্যোতি শৰ্মা পিতাৰ নাম: হৰেন্দ্ৰ নাথ শৰ্মা ঘৰ নং : ২৫০ বয়স : 54 লিঙ্গ : পুৰুষ	HPS5235290 ফটো উপলব্ধ	108 নাম : পংকজ জ্যোতি শৰ্মা পিতাৰ নাম: হৰেন্দ্ৰ শৰ্মা ঘৰ নং : ২৫০ বয়স : 41 লিঙ্গ : পুৰুষ	HPS5235314 ফটো উপলব্ধ
109 নাম : ইৰাণজ্যোতি শৰ্মা পিতাৰ নাম: হৰেন্দ্ৰ শৰ্মা ঘৰ নং : ২৫০ বয়স : 37 লিঙ্গ : পুৰুষ	HPS5235336 ফটো উপলব্ধ	110 নাম : চুমি শৰ্মা স্বামীৰ নাম: পংকজ জ্যোতি শৰ্মা ঘৰ নং : 250 বয়স : 25 লিঙ্গ : মহিলা	SHW0134015 ফটো উপলব্ধ	111 নাম : পম্পি শৰ্মা স্বামীৰ নাম: ইৰাণজ্যোতি শৰ্মা ঘৰ নং : 250 বয়স : 24 লিঙ্গ : মহিলা	SHW0009225 ফটো উপলব্ধ
112 নাম : মধুসূদন ডেকা পিতাৰ নাম: নৰম ডেকা ঘৰ নং : ২৫১ক বয়স : 64 লিঙ্গ : পুৰুষ	HPS5235381 ফটো উপলব্ধ	113 নাম : অষ্টমী বৰুৱা স্বামীৰ নাম: মধুসূদন ডেকা ঘৰ নং : ২৫১ক বয়স : 51 লিঙ্গ : মহিলা	HPS5235392 ফটো উপলব্ধ	114 নাম : বাসন্তী ডেকা স্বামীৰ নাম: সুৰেন্দ্ৰ নাথ ডেকা ঘৰ নং : ২৫২ বয়স : 70 লিঙ্গ : মহিলা	HPS5235405 ফটো উপলব্ধ
115 নাম : অহল্যা ডেকা স্বামীৰ নাম: লাৱণ্য ডেকা ঘৰ নং : ২৫২ বয়স : 59 লিঙ্গ : মহিলা	HPS5235427 ফটো উপলব্ধ	116 নাম : ডেইজী ডেকা পিতাৰ নাম: সুৰেন্দ্ৰ নাথ ডেকা ঘৰ নং : ২৫২ বয়স : 38 লিঙ্গ : মহিলা	HPS5235416 ফটো উপলব্ধ	117 নাম : পৰাগ কুমাৰ ডেকা পিতাৰ নাম: লাৱণ্য ডেকা ঘৰ নং : 252 বয়স : 26 লিঙ্গ : পুৰুষ	HPS0336248 ফটো উপলব্ধ
118 নাম : লাৱণ্য ডেকা পিতাৰ নাম: বানীকান্ত ডেকা ঘৰ নং : ২৫২ক বয়স : 69 লিঙ্গ : পুৰুষ	HPS5235438 ফটো উপলব্ধ	119 নাম : দুৰ্লভ চন্দ্ৰ ডেকা পিতাৰ নাম: নৰম ডেকা ঘৰ নং : ২৫৩ বয়স : 70 লিঙ্গ : পুৰুষ	HPS5235449 ফটো উপলব্ধ	120 নাম : বন্দনা বৰুৱা স্বামীৰ নাম: দুৰ্লভ চন্দ্ৰ ডেকা ঘৰ নং : ২৫৩ বয়স : 66 লিঙ্গ : মহিলা	HPS5235450 ফটো উপলব্ধ



121 নাম : পম্পী ডেকা পিতাৰ নাম: দুৰ্লভ চন্দ্ৰ ডেকা ঘৰ নং : 253 বয়স : 33 লিঙ্গ : মহিলা	HPS5242115 ফটো উপলব্ধ	122 নাম : জিলি ডেকা পিতাৰ নাম: দুৰ্লভ চন্দ্ৰ ডেকা ঘৰ নং : 253 বয়স : 28 লিঙ্গ : মহিলা	HPS0329375 ফটো উপলব্ধ	123 নাম : বীৰাজ ডেকা পিতাৰ নাম: দুৰ্লভ চন্দ্ৰ ডেকা ঘৰ নং : 253 বয়স : 25 লিঙ্গ : পুৰুষ	HPS0438945 ফটো উপলব্ধ
124 নাম : প্ৰস্তুতি শৰ্মা পিতাৰ নাম: গোলোক শৰ্মা ঘৰ নং : 253 বয়স : 20 লিঙ্গ : মহিলা	SHW0011247 ফটো উপলব্ধ	S 125 নাম : প্ৰসন্ন শৰ্মা পিতাৰ নাম: দুৰ্গ বৰদলৈ ঘৰ নং : 258 বয়স : 64 লিঙ্গ : পুৰুষ	HPS5235529 ফটো উপলব্ধ	126 নাম : অনপমা দেবী স্বামীৰ নাম: গিৰিশ বৰদলৈ ঘৰ নং : 258 বয়স : 63 লিঙ্গ : মহিলা	HPS5235472 ফটো উপলব্ধ
127 নাম : হিবন্যা শৰ্মা পিতাৰ নাম: দুৰ্গ বৰদলৈ ঘৰ নং : 258 বয়স : 61 লিঙ্গ : পুৰুষ	HPS5235541 ফটো উপলব্ধ	128 নাম : গিৰিজা দেবী স্বামীৰ নাম: হিবন্যা শৰ্মা ঘৰ নং : 258 বয়স : 57 লিঙ্গ : মহিলা	HPS5235552 ফটো উপলব্ধ	S 129 নাম : দিপালী দেবী স্বামীৰ নাম: প্ৰসন্ন শৰ্মা ঘৰ নং : 258 বয়স : 54 লিঙ্গ : মহিলা	HPS5235530 ফটো উপলব্ধ
130 নাম : ভাস্কৰজ্যোতি শৰ্মা পিতাৰ নাম: গিৰিশ বৰদলৈ ঘৰ নং : 258 বয়স : 37 লিঙ্গ : পুৰুষ	HPS5235494 ফটো উপলব্ধ	131 নাম : জমি শৰ্মা পিতাৰ নাম: হিবন্যা শৰ্মা ঘৰ নং : 254 বয়স : 26 লিঙ্গ : মহিলা	HPS0439075 ফটো উপলব্ধ	132 নাম : বনু দেবী স্বামীৰ নাম: বাৰ্জেন্দ্ৰ নাথ শৰ্মা ঘৰ নং : 255 বয়স : 61 লিঙ্গ : মহিলা	HPS5235574 ফটো উপলব্ধ
133 নাম : বিংকু শৰ্মা পিতাৰ নাম: বাৰ্জেন্দ্ৰ নাথ শৰ্মা ঘৰ নং : 255 বয়স : 43 লিঙ্গ : পুৰুষ	HPS5235585 ফটো উপলব্ধ	134 নাম : পংকজ শৰ্মা পিতাৰ নাম: বাৰ্জেন্দ্ৰ নাথ শৰ্মা ঘৰ নং : 255 বয়স : 41 লিঙ্গ : পুৰুষ	HPS5235596 ফটো উপলব্ধ	135 নাম : মৃদল শৰ্মা পিতাৰ নাম: বাৰ্জেন্দ্ৰ নাথ শৰ্মা ঘৰ নং : 255 বয়স : 38 লিঙ্গ : পুৰুষ	HPS5235609 ফটো উপলব্ধ
136 নাম : ডেইজী শৰ্মা স্বামীৰ নাম: বিংকু শৰ্মা ঘৰ নং : 255 বয়স : 29 লিঙ্গ : মহিলা	HPS0438580 ফটো উপলব্ধ	137 নাম : কেহেশ্বৰী দেবী স্বামীৰ নাম: ভদ্রকান্ত শৰ্মা ঘৰ নং : 256 বয়স : 74 লিঙ্গ : মহিলা	HPS5235621 ফটো উপলব্ধ	138 নাম : তপন কুমাৰ শৰ্মা পিতাৰ নাম: ভদ্রকান্ত শৰ্মা ঘৰ নং : 256 বয়স : 59 লিঙ্গ : পুৰুষ	HPS5235632 ফটো উপলব্ধ
139 নাম : মৃদলা দেবী স্বামীৰ নাম: তপন কুমাৰ শৰ্মা ঘৰ নং : 256 বয়স : 46 লিঙ্গ : মহিলা	HPS0333203 ফটো উপলব্ধ	140 নাম : দিগন্ত শৰ্মা পিতাৰ নাম: ভদ্রকান্ত শৰ্মা ঘৰ নং : 256 বয়স : 38 লিঙ্গ : পুৰুষ	HPS5235665 ফটো উপলব্ধ	141 নাম : মোহিনী দেবী স্বামীৰ নাম: মহেন্দ্ৰ শৰ্মা ঘৰ নং : 259 বয়স : 74 লিঙ্গ : মহিলা	HPS5235687 ফটো উপলব্ধ
142 নাম : বীৰাজ কুমাৰ শৰ্মা পিতাৰ নাম: মহেন্দ্ৰ নাথ শৰ্মা ঘৰ নং : 259 বয়স : 55 লিঙ্গ : পুৰুষ	HPS5235723 ফটো উপলব্ধ	143 নাম : পল্লব শৰ্মা পিতাৰ নাম: মহেন্দ্ৰ শৰ্মা ঘৰ নং : 259 বয়স : 54 লিঙ্গ : পুৰুষ	HPS5235712 ফটো উপলব্ধ	144 নাম : ভৈৰব শৰ্মা পিতাৰ নাম: মহেন্দ্ৰ শৰ্মা ঘৰ নং : 259 বয়স : 47 লিঙ্গ : পুৰুষ	HPS5235734 ফটো উপলব্ধ
E 145 নাম : ভবানী শৰ্মা পিতাৰ নাম: ভূমিধৰ শৰ্মা ঘৰ নং : 258 বয়স : 79 লিঙ্গ : পুৰুষ	HPS5235745 ফটো উপলব্ধ	146 নাম : বাধিকা শৰ্মা স্বামীৰ নাম: ভবানী শৰ্মা ঘৰ নং : 258 বয়স : 61 লিঙ্গ : মহিলা	HPS5235756 ফটো উপলব্ধ	147 নাম : বিজিত শৰ্মা পিতাৰ নাম: ভবানী শৰ্মা ঘৰ নং : 258 বয়স : 41 লিঙ্গ : পুৰুষ	HPS5235767 ফটো উপলব্ধ
148 নাম : হিমাংশু শৰ্মা পিতাৰ নাম: ভবানী শৰ্মা ঘৰ নং : 258 বয়স : 39 লিঙ্গ : পুৰুষ	HPS5235778 ফটো উপলব্ধ	S 149 নাম : ভাস্বতী শৰ্মা পিতাৰ নাম: ভবানী শৰ্মা ঘৰ নং : 258 বয়স : 32 লিঙ্গ : মহিলা	HPS5242126 ফটো উপলব্ধ	150 নাম : ভবেন্দ্ৰ শৰ্মা পিতাৰ নাম: ভূমিধৰ শৰ্মা. ঘৰ নং : 258 বয়স : 84 লিঙ্গ : পুৰুষ	HPS5235789 ফটো উপলব্ধ



151 নাম : নীমদা দেবী স্বামীৰ নাম: ভবেন্দ্ৰ শৰ্মা ঘৰ নং : ২৫৯ বয়স : 66 লিঙ্গ : মহিলা	HPS5235790 ফটো উপলব্ধ	152 নাম : চিন্ময়ী শৰ্মা স্বামীৰ নাম: চম্পক শৰ্মা ঘৰ নং : 259 বয়স : 51 লিঙ্গ : মহিলা	HPS2061109 ফটো উপলব্ধ	153 নাম : চম্পক শৰ্মা পিতাৰ নাম: ভবেন্দ্ৰ শৰ্মা ঘৰ নং : ২৫৯ বয়স : 47 লিঙ্গ : পুৰুষ	HPS5235803 ফটো উপলব্ধ
154 নাম : মুকেশ শৰ্মা পিতাৰ নাম: ভবেন্দ্ৰ শৰ্মা ঘৰ নং : ২৫৯ বয়স : 37 লিঙ্গ : পুৰুষ	HPS5235825 ফটো উপলব্ধ	155 নাম : জয়মতী দেবী স্বামীৰ নাম: লম্বোদৰ শৰ্মা ঘৰ নং : ২৬১ বয়স : 64 লিঙ্গ : মহিলা	HPS5235847 ফটো উপলব্ধ	156 নাম : উতপল শৰ্মা পিতাৰ নাম: লম্বোদৰ শৰ্মা ঘৰ নং : ২৬১ বয়স : 49 লিঙ্গ : পুৰুষ	HPS5235858 ফটো উপলব্ধ
157 নাম : কল্পজিত শৰ্মা পিতাৰ নাম: লম্বোদৰ শৰ্মা ঘৰ নং : ২৬১ বয়স : 44 লিঙ্গ : পুৰুষ	HPS5235869 ফটো উপলব্ধ	158 নাম : অৰ্চনা শৰ্মা স্বামীৰ নাম: উৎপল শৰ্মা ঘৰ নং : ২৬১ বয়স : 43 লিঙ্গ : মহিলা	HPS5242137 ফটো উপলব্ধ	159 নাম : অভিজিত শৰ্মা পিতাৰ নাম: লম্বোদৰ শৰ্মা ঘৰ নং : ২৬১ বয়স : 39 লিঙ্গ : পুৰুষ	HPS5235870 ফটো উপলব্ধ
160 নাম : সঞ্জিতা কাশ্যপ স্বামীৰ নাম: কল্পজিত শৰ্মা ঘৰ নং : 261 বয়স : 33 লিঙ্গ : মহিলা	HPS0518894 ফটো উপলব্ধ	161 নাম : সুৰেন্দ্ৰ শৰ্মা পিতাৰ নাম: হেমোৰাম শৰ্মা ঘৰ নং : ২৬২ বয়স : 84 লিঙ্গ : পুৰুষ	HPS5235881 ফটো উপলব্ধ	162 নাম : কিৰন দেবী স্বামীৰ নাম: সুৰেন্দ্ৰ শৰ্মা ঘৰ নং : ২৬২ বয়স : 64 লিঙ্গ : মহিলা	HPS5235892 ফটো উপলব্ধ
163 নাম : হিৰোদ শৰ্মা পিতাৰ নাম: সুৰেন্দ্ৰ শৰ্মা ঘৰ নং : ২৬২ বয়স : 37 লিঙ্গ : পুৰুষ	HPS5235916 ফটো উপলব্ধ	164 নাম : গুৰুচৰন শৰ্মা পিতাৰ নাম: মহেশ্বৰ শৰ্মা ঘৰ নং : ২৬৩ বয়স : 55 লিঙ্গ : পুৰুষ	HPS5235927 ফটো উপলব্ধ	165 নাম : গোলোক চন্দ্ৰ শৰ্মা পিতাৰ নাম: মহেশ্বৰ শৰ্মা ঘৰ নং : ২৬৩ বয়স : 49 লিঙ্গ : পুৰুষ	HPS5235938 ফটো উপলব্ধ
166 নাম : লখেশ্বৰী দেবী স্বামীৰ নাম: গুৰুচৰন শৰ্মা ঘৰ নং : 263 বয়স : 48 লিঙ্গ : মহিলা	HPS0340026 ফটো উপলব্ধ	167 নাম : দেবয়ানী শৰ্মা স্বামীৰ নাম: গোলক শৰ্মা ঘৰ নং : ২৬৩ বয়স : 41 লিঙ্গ : মহিলা	HPS5235949 ফটো উপলব্ধ	168 নাম : তাপসী শৰ্মা পিতাৰ নাম: গুৰুচৰন শৰ্মা ঘৰ নং : 263 বয়স : 21 লিঙ্গ : মহিলা	SHW0004333 ফটো উপলব্ধ
169 নাম : দিক্ৰিতা শৰ্মা পিতাৰ নাম: গুৰুচৰন শৰ্মা ঘৰ নং : ২৬৩ বয়স : 19 লিঙ্গ : মহিলা	SHW0099580 ফটো উপলব্ধ	170 নাম : দুলাল শৰ্মা পিতাৰ নাম: বাধাকান্ত শৰ্মা ঘৰ নং : ২৬৪ বয়স : 59 লিঙ্গ : পুৰুষ	HPS5235950 ফটো উপলব্ধ	171 নাম : কিৰন দেবী স্বামীৰ নাম: দুলাল শৰ্মা ঘৰ নং : ২৬৪ বয়স : 54 লিঙ্গ : মহিলা	HPS5235961 ফটো উপলব্ধ
172 নাম : আইকন দেবী পিতাৰ নাম: বাধাকান্ত শৰ্মা ঘৰ নং : ২৬৪ বয়স : 54 লিঙ্গ : মহিলা	HPS5235972 ফটো উপলব্ধ	173 নাম : অকন দেবী পিতাৰ নাম: বাধাকান্ত শৰ্মা ঘৰ নং : ২৬৪ বয়স : 51 লিঙ্গ : মহিলা	HPS5235983 ফটো উপলব্ধ	174 নাম : উজ্জল শৰ্মা পিতাৰ নাম: দুলাল শৰ্মা ঘৰ নং : ২৬৪ বয়স : 31 লিঙ্গ : পুৰুষ	HPS5242148 ফটো উপলব্ধ
175 নাম : ৰাজ শৰ্মা পিতাৰ নাম: দুলাল শৰ্মা ঘৰ নং : ২৬৪ বয়স : 30 লিঙ্গ : পুৰুষ	HPS0339119 ফটো উপলব্ধ	176 নাম : টংকেশ্বৰ শৰ্মা পিতাৰ নাম: শৰত্চন্দ্ৰ শৰ্মা ঘৰ নং : ২৬৬ বয়স : 61 লিঙ্গ : পুৰুষ	HPS5236000 ফটো উপলব্ধ	E 177 নাম : পীৰতী দেবী স্বামীৰ নাম: টংকেশ্বৰ শৰ্মা ঘৰ নং : ২৬৬ বয়স : 49 লিঙ্গ : মহিলা	HPS5236011 ফটো উপলব্ধ
178 নাম : নিকুঞ্জ শৰ্মা পিতাৰ নাম: টংকেশ্বৰ শৰ্মা ঘৰ নং : ২৬৬ বয়স : 29 লিঙ্গ : পুৰুষ	HPS2012217 ফটো উপলব্ধ	E 179 নাম : মাধবী দেবী স্বামীৰ নাম: শৰত্চন্দ্ৰ শৰ্মা ঘৰ নং : ২৬৭ বয়স : 84 লিঙ্গ : মহিলা	HPS5236022 ফটো উপলব্ধ	180 নাম : বৰন শৰ্মা পিতাৰ নাম: শৰত্চন্দ্ৰ শৰ্মা ঘৰ নং : ২৬৭ বয়স : 58 লিঙ্গ : পুৰুষ	HPS5236033 ফটো উপলব্ধ



181 নাম : চিত্ত দেবী স্বামীৰ নাম: বৰুণ শৰ্মা ঘৰ নং : ২৬৭ বয়স : 46 লিঙ্গ : মহিলা	HPS5236044 ফটো উপলব্ধ	182 নাম : কিশোৰ শৰ্মা পিতাৰ নাম: বৰুণ শৰ্মা ঘৰ নং : ২৬৭ বয়স : 32 লিঙ্গ : পুৰুষ	HPS5236055 ফটো উপলব্ধ	183 নাম : যতিন্দ্র শৰ্মা পিতাৰ নাম: বত্ৰেশ্বৰ শৰ্মা ঘৰ নং : ২৬৮ বয়স : 64 লিঙ্গ : পুৰুষ	HPS5236088 ফটো উপলব্ধ
184 নাম : কবিতা দেবী স্বামীৰ নাম: যতিন্দ্র শৰ্মা ঘৰ নং : ২৬৮ বয়স : 51 লিঙ্গ : মহিলা	HPS5236099 ফটো উপলব্ধ	185 নাম : শ্যামল কাশ্যপ শৰ্মা পিতাৰ নাম: যতিন্দ্র শৰ্মা ঘৰ নং : ২৬৮ বয়স : 36 লিঙ্গ : পুৰুষ	HPS5236066 ফটো উপলব্ধ	186 নাম : নয়নমনি শৰ্মা পিতাৰ নাম: যতিন্দ্র শৰ্মা ঘৰ নং : ২৬৮ বয়স : 34 লিঙ্গ : পুৰুষ	HPS5236077 ফটো উপলব্ধ
187 নাম : লিকু দেবী স্বামীৰ নাম: শ্যামল কাশ্যপ শৰ্মা ঘৰ নং : 268 বয়স : 27 লিঙ্গ : মহিলা	SHW0092098 ফটো উপলব্ধ	S 188 নাম : জয়চন্দ্র শৰ্মা পিতাৰ নাম: সুৰেশ্বৰ শৰ্মা ঘৰ নং : ২৬৯ বয়স : 64 লিঙ্গ : পুৰুষ	HPS5236102 ফটো উপলব্ধ	S 189 নাম : জ্যোতি দেৱী স্বামীৰ নাম: জয়চন্দ্র শৰ্মা ঘৰ নং : ২৬৯ বয়স : 56 লিঙ্গ : মহিলা	HPS5236113 ফটো উপলব্ধ
190 নাম : জিতু কু শৰ্মা পিতাৰ নাম: মানিক চন্দ্র শৰ্মা ঘৰ নং : ২৬৯ বয়স : 49 লিঙ্গ : পুৰুষ	HPS5236124 ফটো উপলব্ধ	191 নাম : মঞ্জলা দেবী স্বামীৰ নাম: জিতু কু শৰ্মা ঘৰ নং : ২৬৯ বয়স : 44 লিঙ্গ : মহিলা	HPS5236135 ফটো উপলব্ধ	192 নাম : বিকাশ শৰ্মা পিতাৰ নাম: জিতু কুমাৰ শৰ্মা ঘৰ নং : 269 বয়স : 25 লিঙ্গ : পুৰুষ	HPS0382176 ফটো উপলব্ধ
193 নাম : স্কীৰদা দেৱী স্বামীৰ নাম: উমেশ চন্দ্র শৰ্মা ঘৰ নং : ২৭০ বয়স : 69 লিঙ্গ : মহিলা	HPS5236157 ফটো উপলব্ধ	194 নাম : মৃগাল কুমাৰ শৰ্মা পিতাৰ নাম: উমেশ চন্দ্র শৰ্মা ঘৰ নং : ২৭০ বয়স : 51 লিঙ্গ : পুৰুষ	HPS5236168 ফটো উপলব্ধ	195 নাম : দিগন্ত শৰ্মা পিতাৰ নাম: উমেশ শৰ্মা ঘৰ নং : ২৭০ বয়স : 45 লিঙ্গ : পুৰুষ	HPS5236180 ফটো উপলব্ধ
196 নাম : হিমাজ্যোতি দেবী স্বামীৰ নাম: মৃগাল কুমাৰ শৰ্মা ঘৰ নং : ২৭০ বয়স : 41 লিঙ্গ : মহিলা	HPS5236179 ফটো উপলব্ধ	197 নাম : ভবানন্দ শৰ্মা পিতাৰ নাম: টংকেশ্বৰ শৰ্মা ঘৰ নং : ২৭১ বয়স : 45 লিঙ্গ : পুৰুষ	HPS5236226 ফটো উপলব্ধ	198 নাম : নবজ্যোতি শৰ্মা পিতাৰ নাম: টংকেশ্বৰ শৰ্মা ঘৰ নং : ২৭১ বয়স : 42 লিঙ্গ : পুৰুষ	HPS5236237 ফটো উপলব্ধ
199 নাম : সুশীলা দেৱী স্বামীৰ নাম: নবজ্যোতি শৰ্মা ঘৰ নং : 271 বয়স : 39 লিঙ্গ : মহিলা	HPS0438713 ফটো উপলব্ধ	200 নাম : গীতাজ্জলী দেৱী স্বামীৰ নাম: ভবানন্দ শৰ্মা ঘৰ নং : 271 বয়স : 34 লিঙ্গ : মহিলা	HPS0438747 ফটো উপলব্ধ	201 নাম : সৰলা দেবী স্বামীৰ নাম: মেঘোডেব শৰ্মা ঘৰ নং : ২৭২ বয়স : 61 লিঙ্গ : মহিলা	HPS5236271 ফটো উপলব্ধ
202 নাম : মুকুল শৰ্মা পিতাৰ নাম: মেঘোদেব শৰ্মা ঘৰ নং : ২৭২ বয়স : 41 লিঙ্গ : পুৰুষ	HPS5236282 ফটো উপলব্ধ	203 নাম : হিমালয় শৰ্মা পিতাৰ নাম: নব কুমাৰ শৰ্মা ঘৰ নং : 272 বয়স : 28 লিঙ্গ : পুৰুষ	HPS0471565 ফটো উপলব্ধ	204 নাম : যজ্ঞসিতা গোস্বামী স্বামীৰ নাম: মুকুল শৰ্মা ঘৰ নং : 27 বয়স : 26 লিঙ্গ : মহিলা	HPS0517433 ফটো উপলব্ধ
205 নাম : নব কুমাৰ শৰ্মা পিতাৰ নাম: তৰুণ চন্দ্র শৰ্মা ঘৰ নং : ২৭২ক বয়স : 55 লিঙ্গ : পুৰুষ	HPS5236293 ফটো উপলব্ধ	206 নাম : মধুসিতা শৰ্মা স্বামীৰ নাম: নব কুমাৰ শৰ্মা ঘৰ নং : ২৭২ক বয়স : 48 লিঙ্গ : মহিলা	HPS5236306 ফটো উপলব্ধ	207 নাম : ৰবিন্দ্র শৰ্মা পিতাৰ নাম: নগেন শৰ্মা ঘৰ নং : ২৭৩ বয়স : 41 লিঙ্গ : পুৰুষ	HPS5236328 ফটো উপলব্ধ
208 নাম : মানসী শৰ্মা স্বামীৰ নাম: ৰবীন্দ্র শৰ্মা ঘৰ নং : ২৭৩ বয়স : 35 লিঙ্গ : মহিলা	HPS2012206 ফটো উপলব্ধ	209 নাম : বুদ্ধদেব শৰ্মা পিতাৰ নাম: সত্যনাথ শৰ্মা ঘৰ নং : ২৭৪ বয়স : 55 লিঙ্গ : পুৰুষ	HPS5236340 ফটো উপলব্ধ	210 নাম : হৰেন্দ্র শৰ্মা পিতাৰ নাম: সত্যনাথ শৰ্মা ঘৰ নং : ২৭৪ বয়স : 49 লিঙ্গ : পুৰুষ	HPS5236362 ফটো উপলব্ধ



211 নাম : শ্ৰুপা দেৱী স্বামীৰ নাম: বুদ্ধদেব শৰ্মা ঘৰ নং : ২৭৪ বয়স : 46 লিঙ্গ : মহিলা	HPS5236351 ফটো উপলব্ধ	212 নাম : জোনালী দেৱী পিতাৰ নাম: ভগীৰথ শৰ্মা ঘৰ নং : ২৭৪ বয়স : 34 লিঙ্গ : মহিলা	HPS5242262 ফটো উপলব্ধ	213 নাম : বৰষা শৰ্মা পিতাৰ নাম: বুদ্ধ দেৱ শৰ্মা ঘৰ নং : ২৭৪ বয়স : 28 লিঙ্গ : মহিলা	HPS0341347 ফটো উপলব্ধ
214 নাম : হৃদয় ৰঞ্জন কাশ্যপ পিতাৰ নাম: বুদ্ধদেব শৰ্মা ঘৰ নং : 274 বয়স : 23 লিঙ্গ : পুৰুষ	HPS0555805 ফটো উপলব্ধ	215 নাম : জয়া দেৱী স্বামীৰ নাম: অবনি শৰ্মা ঘৰ নং : ২৭৫ বয়স : 45 লিঙ্গ : মহিলা	HPS5236395 ফটো উপলব্ধ	216 নাম : অবনি শৰ্মা পিতাৰ নাম: গোবিন্দ শৰ্মা ঘৰ নং : ২৭৫ বয়স : 44 লিঙ্গ : পুৰুষ	HPS5236384 ফটো উপলব্ধ
217 নাম : তন্দ্রালী শৰ্মা পিতাৰ নাম: অবনী শৰ্মা ঘৰ নং : 275 বয়স : 20 লিঙ্গ : মহিলা	SHW0010439 ফটো উপলব্ধ	218 নাম : শৰত চন্দ্ৰ শৰ্মা পিতাৰ নাম: কামী নাথ শৰ্মা ঘৰ নং : 276 বয়স : 65 লিঙ্গ : পুৰুষ	HPS0326124 ফটো উপলব্ধ	219 নাম : দলু ৰানী দেৱী স্বামীৰ নাম: শৰত শৰ্মা ঘৰ নং : 276 বয়স : 59 লিঙ্গ : মহিলা	HPS0340513 ফটো উপলব্ধ
220 নাম : সংগীতা শৰ্মা পিতাৰ নাম: শৰত চন্দ্ৰ শৰ্মা ঘৰ নং : 276 বয়স : 21 লিঙ্গ : মহিলা	SHW0010470 ফটো উপলব্ধ	221 নাম : ধুবজ্যোতি শৰ্মা পিতাৰ নাম: প্ৰভাত শৰ্মা ঘৰ নং : ২৭৭ বয়স : 51 লিঙ্গ : পুৰুষ	HPS5236442 ফটো উপলব্ধ	222 নাম : বিপুল চন্দ্ৰ শৰ্মা পিতাৰ নাম: প্ৰভাত চন্দ্ৰ শৰ্মা ঘৰ নং : ২৭৭ বয়স : 49 লিঙ্গ : পুৰুষ	HPS5236453 ফটো উপলব্ধ
223 নাম : পঙ্কজ শৰ্মা পিতাৰ নাম: প্ৰভাত শৰ্মা ঘৰ নং : ২৭৭ বয়স : 46 লিঙ্গ : পুৰুষ	HPS5236475 ফটো উপলব্ধ	224 নাম : মৰমী দেৱী স্বামীৰ নাম: বিপুল শৰ্মা ঘৰ নং : ২৭৭ বয়স : 44 লিঙ্গ : মহিলা	HPS5236464 ফটো উপলব্ধ	225 নাম : কামিনী গোস্বামি স্বামীৰ নাম: ধুববা জ্যোতি শৰ্মা ঘৰ নং : 277 বয়স : 39 লিঙ্গ : মহিলা	HPS0362137 ফটো উপলব্ধ
226 নাম : ৰেখা ৰানী দেৱী স্বামীৰ নাম: পংকজ শৰ্মা ঘৰ নং : ২৭৭ বয়স : 27 লিঙ্গ : মহিলা	HPS0341842 ফটো উপলব্ধ	227 নাম : হিতেশ শৰ্মা পিতাৰ নাম: ভৱানী চৰন শৰ্মা ঘৰ নং : ২৭৮ বয়স : 54 লিঙ্গ : পুৰুষ	HPS5236500 ফটো উপলব্ধ	228 নাম : মিচ গীতালী দেৱী স্বামীৰ নাম: হিতেশ শৰ্মা ঘৰ নং : ২৭৮ বয়স : 47 লিঙ্গ : মহিলা	HPS5236511 ফটো উপলব্ধ
229 নাম : হিমাদ্ৰী কাশ্যপ পিতাৰ নাম: হিতেশ শৰ্মা ঘৰ নং : 278 বয়স : 25 লিঙ্গ : মহিলা	HPS0362905 ফটো উপলব্ধ	230 নাম : সুধাংশু শেখৰ কাশ্যপ পিতাৰ নাম: হিতেশ শৰ্মা ঘৰ নং : 278 বয়স : 21 লিঙ্গ : পুৰুষ	SHW0063404 ফটো উপলব্ধ	231 নাম : বৃদ্ৰ শৰ্মা পিতাৰ নাম: ছানাবাম শৰ্মা ঘৰ নং : ২৭৯ বয়স : 64 লিঙ্গ : পুৰুষ	HPS5236522 ফটো উপলব্ধ
232 নাম : কুঞ্জলতা দেৱী স্বামীৰ নাম: বৃদ্ৰ শৰ্মা ঘৰ নং : ২৭৯ বয়স : 50 লিঙ্গ : মহিলা	HPS5236533 ফটো উপলব্ধ	233 নাম : ভাস্কৰ জ্যোতি শৰ্মা পিতাৰ নাম: বৃদ্ৰ কান্ত শৰ্মা ঘৰ নং : 279 বয়স : 24 লিঙ্গ : পুৰুষ	HPS2061869 ফটো উপলব্ধ	234 নাম : কমলেশ্বৰ শৰ্মা পিতাৰ নাম: প্ৰানেশ্বৰ শৰ্মা ঘৰ নং : ২৮০ বয়স : 69 লিঙ্গ : পুৰুষ	HPS5236566 ফটো উপলব্ধ
235 নাম : বুলন দেৱী স্বামীৰ নাম: কমলেশ্বৰ শৰ্মা ঘৰ নং : ২৮০ বয়স : 56 লিঙ্গ : মহিলা	HPS5236577 ফটো উপলব্ধ	236 নাম : কুলদীপ শৰ্মা পিতাৰ নাম: কমলেশ্বৰ শৰ্মা ঘৰ নং : ২৮০ বয়স : 39 লিঙ্গ : পুৰুষ	HPS5236588 ফটো উপলব্ধ	237 নাম : মনোৰঞ্জন শৰ্মা পিতাৰ নাম: কমলেশ্বৰ শৰ্মা ঘৰ নং : ২৮০ বয়স : 37 লিঙ্গ : পুৰুষ	HPS5236599 ফটো উপলব্ধ
238 নাম : অৰ্চনা শৰ্মা স্বামীৰ নাম: কুলদীপ শৰ্মা ঘৰ নং : ২৮০ বয়স : 36 লিঙ্গ : মহিলা	HPS0439083 ফটো উপলব্ধ	239 নাম : ৰুণজুন শৰ্মা পিতাৰ নাম: যদু প্ৰসাদ শৰ্মা ঘৰ নং : 280 বয়স : 31 লিঙ্গ : মহিলা	HPS0085977 ফটো উপলব্ধ	R 240 নাম : ৰুণজুন শৰ্মা পিতাৰ নাম: কয়দু প্ৰসাদ শৰ্মা ঘৰ নং : ২৮০ বয়স : 31 লিঙ্গ : মহিলা	HPS5242159 ফটো উপলব্ধ



241 নাম : হিবকজ্যোতি শৰ্মা পিতাৰ নাম: কমলেশ্বৰ শৰ্মা ঘৰ নং : ২৮০ বয়স : 29 লিঙ্গ : পুৰুষ	HPS5242546 ফটো উপলব্ধ	242 নাম : বিদ্যুৎ শৰ্মা পিতাৰ নাম: যদু প্ৰসাদ শৰ্মা ঘৰ নং : ২৮০ বয়স : 29 লিঙ্গ : পুৰুষ	HPS5242295 ফটো উপলব্ধ	243 নাম : মৌচুমী শৰ্মা পিতাৰ নাম: যদু প্ৰসাদ শৰ্মা ঘৰ নং : 280 বয়স : 28 লিঙ্গ : মহিলা	HPS0392878 ফটো উপলব্ধ
244 নাম : জুবিলী শৰ্মা স্বামীৰ নাম: হিবকজ্যোতি ঘৰ নং : 280 বয়স : 24 লিঙ্গ : মহিলা	SHW0042093 ফটো উপলব্ধ	245 নাম : যদু প্ৰসাদ শৰ্মা পিতাৰ নাম: সোমেশ্বৰ শৰ্মা ঘৰ নং : ২৮০ক বয়স : 64 লিঙ্গ : পুৰুষ	HPS5236602 ফটো উপলব্ধ	246 নাম : মিনতি দেবী স্বামীৰ নাম: যদু প্ৰসাদ শৰ্মা ঘৰ নং : ২৮০ক বয়স : 51 লিঙ্গ : মহিলা	HPS5236613 ফটো উপলব্ধ
247 নাম : হাসিম আলী পিতাৰ নাম: হুছেইন আলি ঘৰ নং : ২৮১ বয়স : 54 লিঙ্গ : পুৰুষ	HPS5236635 ফটো উপলব্ধ	248 নাম : মুকুত আলী পিতাৰ নাম: হুছেইন আলী ঘৰ নং : ২৮১ বয়স : 47 লিঙ্গ : পুৰুষ	HPS5236657 ফটো উপলব্ধ	249 নাম : আহোজা বেগম স্বামীৰ নাম: হাসিম আলী ঘৰ নং : ২৮১ বয়স : 44 লিঙ্গ : মহিলা	HPS5236646 ফটো উপলব্ধ
250 নাম : গোলজাহান বেগম স্বামীৰ নাম: মুকুত আলী ঘৰ নং : ২৮১ বয়স : 43 লিঙ্গ : মহিলা	HPS5236668 ফটো উপলব্ধ	251 নাম : আজাহাৰুল ইছলাম পিতাৰ নাম: হাচিম আলি ঘৰ নং : 281 বয়স : 24 লিঙ্গ : পুৰুষ	HPS0528216 ফটো উপলব্ধ	252 নাম : মহীবুল হক পিতাৰ নাম: আব্দুল আলী ঘৰ নং : ২৮২ বয়স : 49 লিঙ্গ : পুৰুষ	HPS5236680 ফটো উপলব্ধ
253 নাম : নিলিমা বেগম স্বামীৰ নাম: মহীবুল হক ঘৰ নং : ২৮২ বয়স : 33 লিঙ্গ : মহিলা	HPS2012240 ফটো উপলব্ধ	254 নাম : বহুল আলি পিতাৰ নাম: আব্দুল আলী ঘৰ নং : ২৮৩ বয়স : 56 লিঙ্গ : পুৰুষ	HPS5236691 ফটো উপলব্ধ	255 নাম : জাইতুন বেগম স্বামীৰ নাম: বহুল আলি ঘৰ নং : ২৮৩ বয়স : 47 লিঙ্গ : মহিলা	HPS5236704 ফটো উপলব্ধ
256 নাম : ববুল আলী পিতাৰ নাম: বহুল আলী ঘৰ নং : ২৮৩ বয়স : 29 লিঙ্গ : পুৰুষ	HPS5242308 ফটো উপলব্ধ	257 নাম : নজমল আলী পিতাৰ নাম: চোলেমান আলী ঘৰ নং : ২৮৪ বয়স : 59 লিঙ্গ : পুৰুষ	HPS5236726 ফটো উপলব্ধ	258 নাম : লাইলেছা বেগম স্বামীৰ নাম: নজমল আলী ঘৰ নং : ২৮৪ বয়স : 54 লিঙ্গ : মহিলা	HPS5236737 ফটো উপলব্ধ
259 নাম : বিপুল আলী পিতাৰ নাম: নজমল আলী ঘৰ নং : ২৮৪ বয়স : 39 লিঙ্গ : পুৰুষ	HPS5236748 ফটো উপলব্ধ	260 নাম : হেফজৰ বহমান পিতাৰ নাম: নজমল আলী ঘৰ নং : ২৮৪ বয়স : 31 লিঙ্গ : পুৰুষ	HPS5242319 ফটো উপলব্ধ	261 নাম : ববুল বহমান পিতাৰ নাম: নজমল আলী ঘৰ নং : ২৮৪ বয়স : 29 লিঙ্গ : পুৰুষ	HPS5242320 ফটো উপলব্ধ
262 নাম : আজমিৰা বেগম স্বামীৰ নাম: বিপুল আলি ঘৰ নং : 284 বয়স : 27 লিঙ্গ : মহিলা	HPS0538512 ফটো উপলব্ধ	263 নাম : মকিবৰ বহমান পিতাৰ নাম: আব্দুল আলি ঘৰ নং : 285 বয়স : 60 লিঙ্গ : পুৰুষ	HPS0086876 ফটো উপলব্ধ	264 নাম : জাহাৰুল নেছা স্বামীৰ নাম: মকিবৰ বহমান ঘৰ নং : ২৮৫ বয়স : 54 লিঙ্গ : মহিলা	HPS5236771 ফটো উপলব্ধ
265 নাম : জেহেৰুল ইছলাম পিতাৰ নাম: মকিবৰ বহমান ঘৰ নং : ২৮৫ বয়স : 39 লিঙ্গ : পুৰুষ	HPS5236782 ফটো উপলব্ধ	266 নাম : জিয়াউল হক পিতাৰ নাম: মকিবৰ বহমান ঘৰ নং : 285 বয়স : 36 লিঙ্গ : পুৰুষ	HPS5242331 ফটো উপলব্ধ	267 নাম : বিজমনি বেগম স্বামীৰ নাম: মঃ জেহেৰুল ইছলাম ঘৰ নং : 285 বয়স : 31 লিঙ্গ : মহিলা	SHW0071811 ফটো উপলব্ধ
268 নাম : মজিবৰ বহমান পিতাৰ নাম: আব্দুল আলী ঘৰ নং : ২৮৬ বয়স : 66 লিঙ্গ : পুৰুষ	HPS5236806 ফটো উপলব্ধ	269 নাম : মনোৱাৰা বেগম স্বামীৰ নাম: মজিবৰ বহমান ঘৰ নং : ২৮৬ বয়স : 47 লিঙ্গ : মহিলা	HPS5236817 ফটো উপলব্ধ	270 নাম : মিজানুৰ বহমান পিতাৰ নাম: মজিবৰ বহমান ঘৰ নং : ২৮৬ বয়স : 27 লিঙ্গ : পুৰুষ	HPS0438457 ফটো উপলব্ধ



271 নাম : পুনানন্দ শৰ্মা পিতাৰ নাম: শৰত শৰ্মা ঘৰ নং : ২৮৭ বয়স : 49 লিঙ্গ : পুৰুষ	HPS5236839 ফটো উপলব্ধ	272 নাম : মুকল শৰ্মা পিতাৰ নাম: শৰত শৰ্মা ঘৰ নং : ২৮৭ বয়স : 47 লিঙ্গ : পুৰুষ	HPS5236851 ফটো উপলব্ধ	273 নাম : জেউতি দেবী পিতাৰ নাম: শৰত শৰ্মা ঘৰ নং : ২৮৭ বয়স : 39 লিঙ্গ : মহিলা	HPS5236840 ফটো উপলব্ধ
274 নাম : বিমলা দেবী স্বামীৰ নাম: কৈলাশ শৰ্মা ঘৰ নং : ২৮৮ বয়স : 64 লিঙ্গ : মহিলা	HPS5236884 ফটো উপলব্ধ	275 নাম : জয়ন্ত শৰ্মা পিতাৰ নাম: কৈলাশ শৰ্মা ঘৰ নং : ২৮৮ বয়স : 41 লিঙ্গ : পুৰুষ	HPS5236919 ফটো উপলব্ধ	E 276 নাম : ভদ্রেশ্বৰী দেবী স্বামীৰ নাম: টংকেশ্বৰ শৰ্মা ঘৰ নং : ২৮৯ বয়স : 69 লিঙ্গ : মহিলা	HPS5236942 ফটো উপলব্ধ
277 নাম : বিশ্বনাথ শৰ্মা পিতাৰ নাম: টংকেশ্বৰ শৰ্মা ঘৰ নং : ২৮৯ বয়স : 59 লিঙ্গ : পুৰুষ	HPS5236953 ফটো উপলব্ধ	278 নাম : জীতেন্দ্র শৰ্মা পিতাৰ নাম: টংকেশ্বৰ শৰ্মা ঘৰ নং : ২৮৯ বয়স : 54 লিঙ্গ : পুৰুষ	HPS5236975 ফটো উপলব্ধ	279 নাম : নবলতা দেবী স্বামীৰ নাম: বিশ্বনাথ শৰ্মা ঘৰ নং : ২৮৯ বয়স : 44 লিঙ্গ : মহিলা	HPS5236964 ফটো উপলব্ধ
280 নাম : হিমালী দেবী স্বামীৰ নাম: জীতেন্দ্র শৰ্মা ঘৰ নং : ২৮৯ বয়স : 39 লিঙ্গ : মহিলা	HPS5236986 ফটো উপলব্ধ	281 নাম : কংকন শৰ্মা পিতাৰ নাম: বিশ্বজিত শৰ্মা ঘৰ নং : 289 বয়স : 28 লিঙ্গ : পুৰুষ	HPS0438630 ফটো উপলব্ধ	282 নাম : গোবিন্দ শৰ্মা পিতাৰ নাম: হৰিশ শৰ্মা ঘৰ নং : ২৯০ বয়স : 61 লিঙ্গ : পুৰুষ	HPS5236997 ফটো উপলব্ধ
283 নাম : চেনেহী দেবী স্বামীৰ নাম: গোবিন্দ শৰ্মা ঘৰ নং : ২৯০ বয়স : 49 লিঙ্গ : মহিলা	HPS5237003 ফটো উপলব্ধ	284 নাম : সুকন্যা শৰ্মা পিতাৰ নাম: গোবিন্দ শৰ্মা ঘৰ নং : ২৯০ বয়স : 31 লিঙ্গ : মহিলা	HPS5242342 ফটো উপলব্ধ	285 নাম : যুগবত শৰ্মা পিতাৰ নাম: গোবিন্দ শৰ্মা ঘৰ নং : ২৯০ বয়স : 29 লিঙ্গ : পুৰুষ	HPS5242353 ফটো উপলব্ধ
286 নাম : দীনেশ শৰ্মা পিতাৰ নাম: হৰিশ শৰ্মা ঘৰ নং : ২৯১ বয়স : 59 লিঙ্গ : পুৰুষ	HPS5237014 ফটো উপলব্ধ	287 নাম : ভূমিতা দেবী স্বামীৰ নাম: দীনেশ শৰ্মা ঘৰ নং : ২৯১ বয়স : 47 লিঙ্গ : মহিলা	HPS5237025 ফটো উপলব্ধ	288 নাম : সৌৰভ জ্যোতি শৰ্মা পিতাৰ নাম: দীনেশ শৰ্মা ঘৰ নং : ২৯১ বয়স : 27 লিঙ্গ : পুৰুষ	HPS0344085 ফটো উপলব্ধ
289 নাম : মেৰী ভৰদ্বাজ পিতাৰ নাম: দীনেশ শৰ্মা ঘৰ নং : 291 বয়স : 25 লিঙ্গ : মহিলা	HPS0387431 ফটো উপলব্ধ	290 নাম : থংগেশ্বৰী দেবী স্বামীৰ নাম: গজেন্দ্র শৰ্মা ঘৰ নং : ২৯৩ বয়স : 59 লিঙ্গ : মহিলা	HPS5237036 ফটো উপলব্ধ	291 নাম : বাতুল ভৰদ্বাজ পিতাৰ নাম: গজেন্দ্র শৰ্মা ঘৰ নং : ২৯৩ বয়স : 41 লিঙ্গ : পুৰুষ	HPS5237047 ফটো উপলব্ধ
292 নাম : হিমাশ্ৰী শৰ্মা স্বামীৰ নাম: বাতুল কুমাৰ ভৰদ্বাজ ঘৰ নং : 293 বয়স : 32 লিঙ্গ : মহিলা	HPS0438812 ফটো উপলব্ধ	293 নাম : কুলেন্দ্র শৰ্মা পিতাৰ নাম: চিন্তাৰাম শৰ্মা ঘৰ নং : ২৯৪ বয়স : 84 লিঙ্গ : পুৰুষ	HPS5237070 ফটো উপলব্ধ	294 নাম : যোগেশ্বৰী দেবী স্বামীৰ নাম: কুলেন্দ্র শৰ্মা ঘৰ নং : ২৯৪ বয়স : 64 লিঙ্গ : মহিলা	HPS5237081 ফটো উপলব্ধ
295 নাম : লংকেশ্বৰ শৰ্মা পিতাৰ নাম: কুলেন্দ্র শৰ্মা ঘৰ নং : ২৯৪ বয়স : 52 লিঙ্গ : পুৰুষ	HPS5237092 ফটো উপলব্ধ	296 নাম : বুল শৰ্মা স্বামীৰ নাম: লংকেশ্বৰ শৰ্মা ঘৰ নং : ২৯৪ বয়স : 42 লিঙ্গ : মহিলা	HPS5237105 ফটো উপলব্ধ	E 297 নাম : সূৰ্য্য শৰ্মা পিতাৰ নাম: কুলেন্দ্র শৰ্মা ঘৰ নং : ২৯৪ বয়স : ৪২ লিঙ্গ : পুৰুষ	HPS5237116 ফটো উপলব্ধ
S 298 নাম : মন দেবী পিতাৰ নাম: কুলেন্দ্র শৰ্মা ঘৰ নং : ২৯৪ বয়স : ৪9 লিঙ্গ : মহিলা	HPS5237127 ফটো উপলব্ধ	299 নাম : মুগাংক শৰ্মা পিতাৰ নাম: লংকেশ্বৰ শৰ্মা ঘৰ নং : ২৯৪ বয়স : 27 লিঙ্গ : পুৰুষ	HPS0339036 ফটো উপলব্ধ	300 নাম : অৰুন শৰ্মা পিতাৰ নাম: ধাতুৰাম শৰ্মা ঘৰ নং : ২৯৭ বয়স : 74 লিঙ্গ : পুৰুষ	HPS5237138 ফটো উপলব্ধ



301 নাম : নৰ্মদা দেবী স্বামীৰ নাম: অৰুণ শৰ্মা ঘৰ নং : ২৯৭ বয়স : 59 লিঙ্গ : মহিলা	HPS5237149 ফটো উপলব্ধ	302 নাম : পাপ শৰ্মা পিতাৰ নাম: অৰুণ চন্দ্ৰ শৰ্মা ঘৰ নং : ২৯৭ বয়স : 32 লিঙ্গ : পুৰুষ	HPS5237161 ফটো উপলব্ধ	303 নাম : নয়ন মনি দেবী স্বামীৰ নাম: পাপ শৰ্মা ঘৰ নং : 297 বয়স : 29 লিঙ্গ : মহিলা	HPS0563262 ফটো উপলব্ধ
304 নাম : জোন মণি শৰ্মা পিতাৰ নাম: ব্ৰহ্ম কান্ত শৰ্মা ঘৰ নং : 297 বয়স : 27 লিঙ্গ : মহিলা	HPS0438689 ফটো উপলব্ধ	S 305 নাম : ধীৰেশ্বৰ শৰ্মা পিতাৰ নাম: ধাতুৰাম শৰ্মা ঘৰ নং : ২৯৮ বয়স : 64 লিঙ্গ : পুৰুষ	HPS5237172 ফটো উপলব্ধ	S 306 নাম : মঞ্জু দেবী স্বামীৰ নাম: ধীৰেশ্বৰ শৰ্মা ঘৰ নং : ২৯৮ বয়স : 54 লিঙ্গ : মহিলা	HPS5237183 ফটো উপলব্ধ
307 নাম : দিৰ্জেন শৰ্মা পিতাৰ নাম: খগেন্দ্ৰ শৰ্মা ঘৰ নং : ২৯৯ বয়স : 50 লিঙ্গ : পুৰুষ	HPS5237218 ফটো উপলব্ধ	308 নাম : শশধৰ শৰ্মা পিতাৰ নাম: খগেন্দ্ৰ শৰ্মা ঘৰ নং : ২৯৯ বয়স : 44 লিঙ্গ : পুৰুষ	HPS5237229 ফটো উপলব্ধ	309 নাম : দিলিপ শৰ্মা পিতাৰ নাম: খগেন্দ্ৰ শৰ্মা ঘৰ নং : ২৯৯ বয়স : 42 লিঙ্গ : পুৰুষ	HPS5237230 ফটো উপলব্ধ
310 নাম : বৃণ্জ শৰ্মা স্বামীৰ নাম: শশধৰ শৰ্মা ঘৰ নং : ২৯৯ বয়স : 37 লিঙ্গ : মহিলা	HPS0231209 ফটো উপলব্ধ	311 নাম : কুকুমণি দেবী স্বামীৰ নাম: দিলীপ শৰ্মা ঘৰ নং : ২৯৯ বয়স : 31 লিঙ্গ : মহিলা	HPS0231217 ফটো উপলব্ধ	312 নাম : বিনীতা শৰ্মা পিতাৰ নাম: দিৰ্জেন শৰ্মা ঘৰ নং : 299 বয়স : 30 লিঙ্গ : মহিলা	HPS0089755 ফটো উপলব্ধ
313 নাম : তপন কুমাৰ শৰ্মা পিতাৰ নাম: মুক্তানন্দ শৰ্মা ঘৰ নং : ৩০০ বয়স : 59 লিঙ্গ : পুৰুষ	HPS5237274 ফটো উপলব্ধ	314 নাম : মুনাল শৰ্মা পিতাৰ নাম: মুক্তানন্দ শৰ্মা ঘৰ নং : ৩০০ বয়স : 42 লিঙ্গ : পুৰুষ	HPS5237309 ফটো উপলব্ধ	315 নাম : নীলিমা দেবী স্বামীৰ নাম: তপন কুমাৰ শৰ্মা ঘৰ নং : ৩০০ বয়স : 41 লিঙ্গ : মহিলা	HPS5237285 ফটো উপলব্ধ
316 নাম : প্ৰনামিকা ভৰদ্বাজ পিতাৰ নাম: তপন কুমাৰ শৰ্মা ঘৰ নং : 300 বয়স : 21 লিঙ্গ : মহিলা	HPS2073468 ফটো উপলব্ধ	317 নাম : চম্পাৰাম শৰ্মা পিতাৰ নাম: বজত শৰ্মা ঘৰ নং : ৩০১ বয়স : 79 লিঙ্গ : পুৰুষ	HPS5237310 ফটো উপলব্ধ	318 নাম : প্ৰেমেশ্বৰী দেবী স্বামীৰ নাম: চম্পাৰাম শৰ্মা ঘৰ নং : ৩০১ বয়স : 74 লিঙ্গ : মহিলা	HPS5237321 ফটো উপলব্ধ
319 নাম : কুসুম দেবী পিতাৰ নাম: বজত শৰ্মা ঘৰ নং : ৩০১ বয়স : 64 লিঙ্গ : মহিলা	HPS5237332 ফটো উপলব্ধ	320 নাম : ভৈৰব শৰ্মা পিতাৰ নাম: চম্পাৰাম শৰ্মা ঘৰ নং : ৩০১ বয়স : 46 লিঙ্গ : পুৰুষ	HPS5237343 ফটো উপলব্ধ	321 নাম : কন্দৰ্প শৰ্মা পিতাৰ নাম: চম্পাৰাম শৰ্মা ঘৰ নং : ৩০১ বয়স : 43 লিঙ্গ : পুৰুষ	HPS5237365 ফটো উপলব্ধ
322 নাম : নিভাৰাণী দেবী স্বামীৰ নাম: ভৈৰব শৰ্মা ঘৰ নং : ৩০১ বয়স : 37 লিঙ্গ : মহিলা	HPS0232447 ফটো উপলব্ধ	323 নাম : মৃদলা দেবী স্বামীৰ নাম: কন্দৰ্প শৰ্মা ঘৰ নং : 301 বয়স : 35 লিঙ্গ : মহিলা	SHW0034140 ফটো উপলব্ধ	324 নাম : হৰিচন্দ্ৰ শৰ্মা পিতাৰ নাম: জীৱনাথ শৰ্মা ঘৰ নং : ৩০২ বয়স : 72 লিঙ্গ : পুৰুষ	HPS5237387 ফটো উপলব্ধ
325 নাম : চণ্ডিকা দেবী পিতাৰ নাম: জীৱনাথ শৰ্মা ঘৰ নং : ৩০২ বয়স : 64 লিঙ্গ : মহিলা	HPS5237401 ফটো উপলব্ধ	326 নাম : যাদৱ চন্দ্ৰ শৰ্মা পিতাৰ নাম: জীৱনাথ শৰ্মা ঘৰ নং : ৩০২ বয়স : 63 লিঙ্গ : পুৰুষ	HPS5237412 ফটো উপলব্ধ	327 নাম : বৰদা দেবী স্বামীৰ নাম: হৰিচন্দ্ৰ শৰ্মা ঘৰ নং : ৩০২ বয়স : 57 লিঙ্গ : মহিলা	HPS5237398 ফটো উপলব্ধ
328 নাম : হৰেকৃষ্ণ শৰ্মা পিতাৰ নাম: জীৱনাথ শৰ্মা ঘৰ নং : ৩০২ বয়স : 57 লিঙ্গ : পুৰুষ	HPS5237434 ফটো উপলব্ধ	329 নাম : পুতুলী শৰ্মা স্বামীৰ নাম: হৰেকৃষ্ণ শৰ্মা ঘৰ নং : ৩০২ বয়স : 52 লিঙ্গ : মহিলা	HPS5237445 ফটো উপলব্ধ	330 নাম : মাধুৰী দেবী স্বামীৰ নাম: যাদৱ চন্দ্ৰ শৰ্মা ঘৰ নং : ৩০২ বয়স : 50 লিঙ্গ : মহিলা	HPS5237423 ফটো উপলব্ধ



331 নাম : যামিনী দেৱী স্বামীৰ নাম: যাদৱ চন্দ্ৰ শৰ্মা ঘৰ নং : ৩০২ বয়স : 44 লিঙ্গ : মহিলা	HPS0339184 ফটো উপলব্ধ	332 নাম : দিব্যহাস শৰ্মা পিতাৰ নাম: হৰিচন্দ্ৰ শৰ্মা ঘৰ নং : ৩০২ বয়স : 31 লিঙ্গ : পুৰুষ	HPS5242364 ফটো উপলব্ধ	333 নাম : হিমাংশু শৰ্মা পিতাৰ নাম: হৰেকৃষ্ণ শৰ্মা ঘৰ নং : ৩০২ বয়স : 28 লিঙ্গ : পুৰুষ	HPS0091579 ফটো উপলব্ধ
S 334 নাম : দিম্পী শৰ্মা পিতাৰ নাম: হৰিচন্দ্ৰ শৰ্মা ঘৰ নং : 302 বয়স : 27 লিঙ্গ : মহিলা	HPS0091587 ফটো উপলব্ধ	335 নাম : হৃদয় জ্যোতি শৰ্মা পিতাৰ নাম: হৰেকৃষ্ণ শৰ্মা ঘৰ নং : 302 বয়স : 25 লিঙ্গ : পুৰুষ	HPS0438572 ফটো উপলব্ধ	336 নাম : জীবেশ্বৰী দেৱী স্বামীৰ নাম: লক্ষেশ্বৰ শৰ্মা ঘৰ নং : ৩০৩ বয়স : 59 লিঙ্গ : মহিলা	HPS5237467 ফটো উপলব্ধ
337 নাম : দীপক কুমাৰ শৰ্মা পিতাৰ নাম: লক্ষেশ্বৰ শৰ্মা ঘৰ নং : ৩০৩ বয়স : 37 লিঙ্গ : পুৰুষ	HPS5242375 ফটো উপলব্ধ	338 নাম : চন্দন কুমাৰ শৰ্মা পিতাৰ নাম: লক্ষেশ্বৰ শৰ্মা ঘৰ নং : ৩০৩ বয়স : 36 লিঙ্গ : পুৰুষ	HPS5237489 ফটো উপলব্ধ	339 নাম : কবিতা দেৱী স্বামীৰ নাম: চন্দন কুমাৰ শৰ্মা ঘৰ নং : 303 বয়স : 30 লিঙ্গ : মহিলা	HPS0091827 ফটো উপলব্ধ
S 340 নাম : ভগীৰথ শৰ্মা পিতাৰ নাম: অপেশ্বৰ শৰ্মা ঘৰ নং : ৩০৪ বয়স : 64 লিঙ্গ : পুৰুষ	HPS5237503 ফটো উপলব্ধ	S 341 নাম : শশীধৰ শৰ্মা পিতাৰ নাম: অপেশ্বৰ শৰ্মা ঘৰ নং : ৩০৪ বয়স : 57 লিঙ্গ : পুৰুষ	HPS5237525 ফটো উপলব্ধ	342 নাম : শংকৰ শৰ্মা পিতাৰ নাম: অপেশ্বৰ শৰ্মা ঘৰ নং : ৩০৪ বয়স : 55 লিঙ্গ : পুৰুষ	HPS5237547 ফটো উপলব্ধ
S 343 নাম : ফুলকন দেৱী স্বামীৰ নাম: ভগীৰথ শৰ্মা ঘৰ নং : ৩০৪ বয়স : 55 লিঙ্গ : মহিলা	HPS5237514 ফটো উপলব্ধ	S 344 নাম : ববিতা দেৱী স্বামীৰ নাম: শশীধৰ শৰ্মা ঘৰ নং : ৩০৪ বয়স : 49 লিঙ্গ : মহিলা	HPS5237536 ফটো উপলব্ধ	345 নাম : মঞ্জু দেৱী স্বামীৰ নাম: শংকৰ শৰ্মা ঘৰ নং : ৩০৪ বয়স : 45 লিঙ্গ : মহিলা	HPS5237558 ফটো উপলব্ধ
346 নাম : গৌতম শৰ্মা পিতাৰ নাম: শংকৰ শৰ্মা ঘৰ নং : 304 বয়স : 20 লিঙ্গ : পুৰুষ	SHW0017459 ফটো উপলব্ধ	347 নাম : বাবুল শৰ্মা পিতাৰ নাম: প্ৰভাকৰ শৰ্মা ঘৰ নং : ৩০৫ বয়স : 77 লিঙ্গ : পুৰুষ	HPS5237569 ফটো উপলব্ধ	348 নাম : ৰাজেশ্বৰী দেৱী স্বামীৰ নাম: বাবুল শৰ্মা ঘৰ নং : ৩০৫ বয়স : 64 লিঙ্গ : মহিলা	HPS5237570 ফটো উপলব্ধ
349 নাম : সঞ্জয় শৰ্মা পিতাৰ নাম: সঞ্জয় শৰ্মা ঘৰ নং : ৩০৫ বয়স : 54 লিঙ্গ : পুৰুষ	HPS5237581 ফটো উপলব্ধ	350 নাম : চান্দমা শৰ্মা স্বামীৰ নাম: সঞ্জয় শৰ্মা ঘৰ নং : ৩০৫ বয়স : 40 লিঙ্গ : মহিলা	HPS0232868 ফটো উপলব্ধ	351 নাম : দ্বীপজ্যোতি শৰ্মা পিতাৰ নাম: বাবুল শৰ্মা ঘৰ নং : ৩০৫ বয়স : 32 লিঙ্গ : পুৰুষ	HPS5237592 ফটো উপলব্ধ
352 নাম : দীপশিখা গোস্বামী স্বামীৰ নাম: দীপজ্যোতি শৰ্মা ঘৰ নং : 305 বয়স : 27 লিঙ্গ : মহিলা	HPS0420885 ফটো উপলব্ধ	353 নাম : কনিকা দেৱী স্বামীৰ নাম: ববুন শৰ্মা ঘৰ নং : ৩০৬ বয়স : 64 লিঙ্গ : মহিলা	HPS5237627 ফটো উপলব্ধ	354 নাম : মাধৱী শৰ্মা পিতাৰ নাম: ববুন শৰ্মা ঘৰ নং : ৩০৬ বয়স : 32 লিঙ্গ : পুৰুষ	HPS5237605 ফটো উপলব্ধ
355 নাম : মানস শৰ্মা মাতৃৰ নাম: কনিকা দেৱী ঘৰ নং : ৩০৬ বয়স : 30 লিঙ্গ : পুৰুষ	HPS5242386 ফটো উপলব্ধ	356 নাম : মুকুণ্ড শৰ্মা পিতাৰ নাম: পুষ্পৰাম শৰ্মা ঘৰ নং : ৩০৭ বয়স : 61 লিঙ্গ : পুৰুষ	HPS5242397 ফটো উপলব্ধ	357 নাম : দিপীকা দেৱী স্বামীৰ নাম: ভদ্ৰকান্ত শৰ্মা ঘৰ নং : ৩০৭ বয়স : 46 লিঙ্গ : মহিলা	HPS5237661 ফটো উপলব্ধ
358 নাম : কুঞ্জ দেৱী স্বামীৰ নাম: মুকুন্দ শৰ্মা ঘৰ নং : ৩০৭ বয়স : 44 লিঙ্গ : মহিলা	HPS5237650 ফটো উপলব্ধ	359 নাম : জিতু শৰ্মা পিতাৰ নাম: ভদ্ৰকান্ত শৰ্মা ঘৰ নং : ৩০৭ বয়স : 32 লিঙ্গ : পুৰুষ	HPS5237672 ফটো উপলব্ধ	360 নাম : অঙ্কিতা শৰ্মা পিতাৰ নাম: ভদ্ৰ কান্ত শৰ্মা ঘৰ নং : 307 বয়স : 29 লিঙ্গ : মহিলা	HPS0333286 ফটো উপলব্ধ



361 নাম : বাহুল শৰ্মা পিতাৰ নাম: মকুন্দ শৰ্মা ঘৰ নং : ৩০৭ বয়স : 27 লিঙ্গ : পুৰুষ	HPS0339085 ফটো উপলব্ধ	362 নাম : পল্লৱ শৰ্মা পিতাৰ নাম: মকুন্দ শৰ্মা ঘৰ নং : ৩০৭ বয়স : 26 লিঙ্গ : পুৰুষ	HPS0339739 ফটো উপলব্ধ	363 নাম : ভদ্রকান্ত শৰ্মা পিতাৰ নাম: পুষ্পৰাম শৰ্মা ঘৰ নং : ৩০৭ক বয়স : 60 লিঙ্গ : পুৰুষ	HPS5237683 ফটো উপলব্ধ
E 364 নাম : মহেন্দ্ৰ শৰ্মা পিতাৰ নাম: যোগেশ্বৰ শৰ্মা ঘৰ নং : ৩০৮ বয়স : 65 লিঙ্গ : পুৰুষ	HPS5237707 ফটো উপলব্ধ	365 নাম : কৃষ্ণ কান্ত শৰ্মা পিতাৰ নাম: যোগেশ্বৰ শৰ্মা ঘৰ নং : ৩০৮ বয়স : 60 লিঙ্গ : পুৰুষ	HPS5237785 ফটো উপলব্ধ	366 নাম : চিত্ৰা প্ৰভা দেবী স্বামীৰ নাম: মহেন্দ্ৰ শৰ্মা ঘৰ নং : ৩০৮ বয়স : 56 লিঙ্গ : মহিলা	HPS5237718 ফটো উপলব্ধ
367 নাম : যদুৰাম শৰ্মা পিতাৰ নাম: যোগেশ্বৰ শৰ্মা ঘৰ নং : ৩০৮ বয়স : 56 লিঙ্গ : পুৰুষ	HPS5237729 ফটো উপলব্ধ	368 নাম : জীতেন্দ্ৰ শৰ্মা পিতাৰ নাম: যোগেশ্বৰ শৰ্মা ঘৰ নং : ৩০৮ বয়স : 54 লিঙ্গ : পুৰুষ	HPS5237741 ফটো উপলব্ধ	369 নাম : নয়নতৰা দেবী স্বামীৰ নাম: যদুৰাম শৰ্মা ঘৰ নং : ৩০৮ বয়স : 48 লিঙ্গ : মহিলা	HPS5237730 ফটো উপলব্ধ
370 নাম : ভাগ্য শৰ্মা স্বামীৰ নাম: কৃষ্ণ কান্ত শৰ্মা ঘৰ নং : ৩০৮ বয়স : 47 লিঙ্গ : মহিলা	HPS5237774 ফটো উপলব্ধ	371 নাম : চিত্ৰলেখা দেবী স্বামীৰ নাম: জীতেন্দ্ৰ শৰ্মা ঘৰ নং : ৩০৮ বয়স : 42 লিঙ্গ : মহিলা	HPS5237752 ফটো উপলব্ধ	372 নাম : ভাৰ্গব শৰ্মা পিতাৰ নাম: মহেন্দ্ৰ শৰ্মা ঘৰ নং : ৩০৮ বয়স : 33 লিঙ্গ : পুৰুষ	HPS5237796 ফটো উপলব্ধ
373 নাম : বৰষা দেবী স্বামীৰ নাম: ভাৰ্গব শৰ্মা ঘৰ নং : 308 বয়স : 26 লিঙ্গ : মহিলা	SHW0070052 ফটো উপলব্ধ	374 নাম : নৱদীপ শৰ্মা পিতাৰ নাম: কৃষ্ণ কান্ত শৰ্মা ঘৰ নং : 308 বয়স : 26 লিঙ্গ : পুৰুষ	HPS0395798 ফটো উপলব্ধ	375 নাম : পৰিশিতা শৰ্মা পিতাৰ নাম: যদু শৰ্মা ঘৰ নং : 308 বয়স : 23 লিঙ্গ : মহিলা	HPS0520452 ফটো উপলব্ধ
376 নাম : বনদীপ শৰ্মা পিতাৰ নাম: কৃষ্ণ কান্ত শৰ্মা ঘৰ নং : 308 বয়স : 20 লিঙ্গ : পুৰুষ	SHW0053306 ফটো উপলব্ধ	377 নাম : ৰক্তিম জ্যোতি কাশ্যপ পিতাৰ নাম: যদু ৰাম শৰ্মা ঘৰ নং : 308 বয়স : 19 লিঙ্গ : পুৰুষ	SHW0108340 ফটো উপলব্ধ	E 378 নাম : বীৰেন্দ্ৰ শৰ্মা পিতাৰ নাম: দুপৰু শৰ্মা ঘৰ নং : ৩০৯ বয়স : 66 লিঙ্গ : পুৰুষ	HPS5237810 ফটো উপলব্ধ
379 নাম : মনিৰাম শৰ্মা পিতাৰ নাম: দুপৰু শৰ্মা ঘৰ নং : ৩০৯ বয়স : 59 লিঙ্গ : পুৰুষ	HPS5237832 ফটো উপলব্ধ	380 নাম : মাধবী দেবী স্বামীৰ নাম: বীৰেন্দ্ৰ শৰ্মা ঘৰ নং : ৩০৯ বয়স : 56 লিঙ্গ : মহিলা	HPS5237821 ফটো উপলব্ধ	381 নাম : ক্ষীতিকান্ত শৰ্মা পিতাৰ নাম: দুপৰু শৰ্মা ঘৰ নং : ৩০৯ বয়স : 52 লিঙ্গ : পুৰুষ	HPS5237854 ফটো উপলব্ধ
382 নাম : সত্য দেবী স্বামীৰ নাম: মনিৰাম শৰ্মা ঘৰ নং : ৩০৯ বয়স : 49 লিঙ্গ : মহিলা	HPS5237843 ফটো উপলব্ধ	383 নাম : তপোবালা দেবী পিতাৰ নাম: দুপৰু শৰ্মা ঘৰ নং : ৩০৯ বয়স : 44 লিঙ্গ : মহিলা	HPS5237865 ফটো উপলব্ধ	384 নাম : লভিতা দেবী স্বামীৰ নাম: খিতী কান্ত শৰ্মা ঘৰ নং : 309 বয়স : 44 লিঙ্গ : মহিলা	HPS0363184 ফটো উপলব্ধ
385 নাম : হিৰকজ্যোতি শৰ্মা পিতাৰ নাম: বীৰেন্দ্ৰ শৰ্মা ঘৰ নং : ৩০৯ বয়স : 30 লিঙ্গ : পুৰুষ	HPS5242400 ফটো উপলব্ধ	386 নাম : জিতু মনি শৰ্মা পিতাৰ নাম: মনিৰাম শৰ্মা ঘৰ নং : ৩০৯ বয়স : 26 লিঙ্গ : পুৰুষ	HPS0339028 ফটো উপলব্ধ	387 নাম : বিশাল শৰ্মা পিতাৰ নাম: মনিৰাম শৰ্মা ঘৰ নং : 309 বয়স : 22 লিঙ্গ : পুৰুষ	HPS0533513 ফটো উপলব্ধ
388 নাম : লোহিত চন্দ্ৰ শৰ্মা পিতাৰ নাম: ৰাজপাল শৰ্মা ঘৰ নং : ৩১০ বয়স : 69 লিঙ্গ : পুৰুষ	HPS5237876 ফটো উপলব্ধ	389 নাম : বীনা দেবী স্বামীৰ নাম: লোহিত চন্দ্ৰ শৰ্মা ঘৰ নং : ৩১০ বয়স : 59 লিঙ্গ : মহিলা	HPS5237887 ফটো উপলব্ধ	390 নাম : দিপ জ্যোতি শৰ্মা পিতাৰ নাম: লোহিত চন্দ্ৰ শৰ্মা ঘৰ নং : ৩১০ বয়স : 29 লিঙ্গ : পুৰুষ	HPS5242411 ফটো উপলব্ধ



391 নাম : হিমালী দেবী স্বামীৰ নাম : বিমল শৰ্মা ঘৰ নং : 311 বয়স : 45 লিঙ্গ : মহিলা	HPS5237923 ফটো উপলব্ধ	392 নাম : ৰুপজ্যোতি শৰ্মা পিতাৰ নাম : বিমল শৰ্মা ঘৰ নং : 311 বয়স : 28 লিঙ্গ : পুৰুষ	HPS0093435 ফটো উপলব্ধ	393 নাম : কুকিল শৰ্মা মাতৃৰ নাম : হিমালী দেবী ঘৰ নং : 311 বয়স : 23 লিঙ্গ : পুৰুষ	HPS0525287 ফটো উপলব্ধ
394 নাম : চেনেহী দেবী স্বামীৰ নাম : যোগেশ্বৰ শৰ্মা ঘৰ নং : 312 বয়স : 68 লিঙ্গ : মহিলা	HPS5237934 ফটো উপলব্ধ	395 নাম : কৰুনা শৰ্মা পিতাৰ নাম : যোগেশ্বৰ শৰ্মা ঘৰ নং : 312 বয়স : 51 লিঙ্গ : পুৰুষ	HPS5237945 ফটো উপলব্ধ	E 396 নাম : জগদীশ শৰ্মা পিতাৰ নাম : যোগেশ্বৰ শৰ্মা ঘৰ নং : 312 বয়স : 46 লিঙ্গ : পুৰুষ	HPS5237967 ফটো উপলব্ধ
397 নাম : ভূমিতা দেবী স্বামীৰ নাম : কৰুনা শৰ্মা ঘৰ নং : 313 বয়স : 41 লিঙ্গ : মহিলা	HPS5237956 ফটো উপলব্ধ	398 নাম : প্ৰবোধ শৰ্মা পিতাৰ নাম : নন্দীৰাম শৰ্মা ঘৰ নং : 313 বয়স : 71 লিঙ্গ : পুৰুষ	HPS5237989 ফটো উপলব্ধ	399 নাম : চম্পা দেবী স্বামীৰ নাম : প্ৰবোধ শৰ্মা ঘৰ নং : 313 বয়স : 59 লিঙ্গ : মহিলা	HPS5237990 ফটো উপলব্ধ
400 নাম : সঞ্জীৱ শৰ্মা পিতাৰ নাম : প্ৰবোধ দেৱ শৰ্মা ঘৰ নং : 313 বয়স : 32 লিঙ্গ : পুৰুষ	HPS5242524 ফটো উপলব্ধ	401 নাম : চ্যৱণ শৰ্মা পিতাৰ নাম : প্ৰবোধ শৰ্মা ঘৰ নং : 313 বয়স : 28 লিঙ্গ : পুৰুষ	HPS0093567 ফটো উপলব্ধ	402 নাম : অশোক শৰ্মা পিতাৰ নাম : জাম্বকান্ত শৰ্মা ঘৰ নং : 318 বয়স : 69 লিঙ্গ : পুৰুষ	HPS5238028 ফটো উপলব্ধ
S 403 নাম : গোবিন্দ শৰ্মা পিতাৰ নাম : জাম্বকান্ত শৰ্মা ঘৰ নং : 318 বয়স : 59 লিঙ্গ : পুৰুষ	HPS5238040 ফটো উপলব্ধ	404 নাম : কুন্তি দেবী স্বামীৰ নাম : অশোক শৰ্মা ঘৰ নং : 318 বয়স : 55 লিঙ্গ : মহিলা	HPS5238039 ফটো উপলব্ধ	405 নাম : নব কুমাৰ শৰ্মা পিতাৰ নাম : জাম্বকান্ত শৰ্মা ঘৰ নং : 318 বয়স : 49 লিঙ্গ : পুৰুষ	HPS5238062 ফটো উপলব্ধ
406 নাম : হেমলতা দেবী স্বামীৰ নাম : নব কুমাৰ শৰ্মা ঘৰ নং : 314 বয়স : 48 লিঙ্গ : মহিলা	HPS0362681 ফটো উপলব্ধ	S 407 নাম : মীৰা দেবী স্বামীৰ নাম : গোবিন্দ শৰ্মা ঘৰ নং : 318 বয়স : 47 লিঙ্গ : মহিলা	HPS5238051 ফটো উপলব্ধ	408 নাম : মনোজ কুমাৰ শৰ্মা পিতাৰ নাম : অশোক শৰ্মা ঘৰ নং : 318 বয়স : 33 লিঙ্গ : পুৰুষ	HPS5238073 ফটো উপলব্ধ
409 নাম : ৰিতুৰ্ণ শৰ্মা পিতাৰ নাম : অশোক শৰ্মা ঘৰ নং : 314 বয়স : 28 লিঙ্গ : পুৰুষ	HPS0093666 ফটো উপলব্ধ	410 নাম : নৰেশ্বৰ শৰ্মা পিতাৰ নাম : জাম্বকান্ত শৰ্মা ঘৰ নং : 315 বয়স : 61 লিঙ্গ : পুৰুষ	HPS5238084 ফটো উপলব্ধ	E 411 নাম : নিৰলা দেবী স্বামীৰ নাম : নৰেশ্বৰ শৰ্মা ঘৰ নং : 315 বয়স : 49 লিঙ্গ : মহিলা	HPS5238095 ফটো উপলব্ধ
412 নাম : বেদান্ত শৰ্মা পিতাৰ নাম : নৰেশ্বৰ শৰ্মা ঘৰ নং : 315 বয়স : 27 লিঙ্গ : পুৰুষ	HPS0093948 ফটো উপলব্ধ	413 নাম : ৰাকেশ শৰ্মা পিতাৰ নাম : নৰেশ্বৰ শৰ্মা ঘৰ নং : 315 বয়স : 24 লিঙ্গ : পুৰুষ	SHW0038281 ফটো উপলব্ধ	E 414 নাম : চন্দী শৰ্মা পিতাৰ নাম : ভোতাদেব শৰ্মা ঘৰ নং : 316 বয়স : 79 লিঙ্গ : পুৰুষ	HPS5238108 ফটো উপলব্ধ
415 নাম : দীপালী দেবী স্বামীৰ নাম : চণ্ডি শৰ্মা ঘৰ নং : 316 বয়স : 64 লিঙ্গ : মহিলা	HPS5238119 ফটো উপলব্ধ	416 নাম : বিপুল শৰ্মা পিতাৰ নাম : চণ্ডি শৰ্মা ঘৰ নং : 316 বয়স : 43 লিঙ্গ : পুৰুষ	HPS5238120 ফটো উপলব্ধ	417 নাম : পঙ্কজ শৰ্মা পিতাৰ নাম : চণ্ডি শৰ্মা ঘৰ নং : 316 বয়স : 39 লিঙ্গ : পুৰুষ	HPS5238131 ফটো উপলব্ধ
418 নাম : কৃষ্ণা দেবী স্বামীৰ নাম : বিপুল কুমাৰ শৰ্মা ঘৰ নং : 316 বয়স : 36 লিঙ্গ : মহিলা	HPS0234468 ফটো উপলব্ধ	E 419 নাম : বাসন্তি দেবী স্বামীৰ নাম : নন্দ্ৰায়ন শৰ্মা ঘৰ নং : 316 বয়স : 94 লিঙ্গ : মহিলা	HPS5238153 ফটো উপলব্ধ	420 নাম : ভূপেন শৰ্মা পিতাৰ নাম : নাৰায়ন শৰ্মা ঘৰ নং : 316 বয়স : 64 লিঙ্গ : পুৰুষ	HPS5238164 ফটো উপলব্ধ



421 নাম : দেববালা দেবী স্বামীৰ নাম: ভূপেন শৰ্মা ঘৰ নং : 318 বয়স : 54 লিঙ্গ : মহিলা	HPS5238175 ফটো উপলব্ধ	422 নাম : বেহিনা বেগম স্বামীৰ নাম: আব্দুল জলিল ঘৰ নং : 318 বয়স : 49 লিঙ্গ : মহিলা	HPS0342451 ফটো উপলব্ধ	423 নাম : ইন্দ্রজিত শৰ্মা পিতাৰ নাম: ভূপেন্দ্র শৰ্মা ঘৰ নং : 318 বয়স : 33 লিঙ্গ : পুৰুষ	HPS5238186 ফটো উপলব্ধ
424 নাম : প্রাঞ্জল শৰ্মা পিতাৰ নাম: ভূপেন শৰ্মা ঘৰ নং : 318 বয়স : 25 লিঙ্গ : পুৰুষ	HPS0363226 ফটো উপলব্ধ	425 নাম : যোগেশ্বৰী দেবী স্বামীৰ নাম: পতিৰাম শৰ্মা ঘৰ নং : 318 বয়স : 74 লিঙ্গ : মহিলা	HPS5238197 ফটো উপলব্ধ	426 নাম : অমৃত চন্দ্র শৰ্মা পিতাৰ নাম: পতিৰাম শৰ্মা ঘৰ নং : 318 বয়স : 51 লিঙ্গ : পুৰুষ	HPS5238222 ফটো উপলব্ধ
427 নাম : অনিমা দেবী স্বামীৰ নাম: অমৃত চন্দ্র শৰ্মা ঘৰ নং : 319 বয়স : 41 লিঙ্গ : মহিলা	HPS5238233 ফটো উপলব্ধ	S 428 নাম : তৃষ্ণা শৰ্মা পিতাৰ নাম: অমৃত চন্দ্র শৰ্মা ঘৰ নং : 319 বয়স : 26 লিঙ্গ : মহিলা	HPS0341214 ফটো উপলব্ধ	429 নাম : অবিনাশ শৰ্মা পিতাৰ নাম: অমৃত শৰ্মা ঘৰ নং : 319 বয়স : 24 লিঙ্গ : পুৰুষ	HPS0523290 ফটো উপলব্ধ
430 নাম : জ্যোতি প্রসাদ শৰ্মা পিতাৰ নাম: আনন্দ শৰ্মা ঘৰ নং : 320 বয়স : 59 লিঙ্গ : পুৰুষ	HPS5238277 ফটো উপলব্ধ	E 431 নাম : মঞ্জু শৰ্মা পিতাৰ নাম: আনন্দ শৰ্মা ঘৰ নং : 320 বয়স : 55 লিঙ্গ : মহিলা	HPS5238313 ফটো উপলব্ধ	432 নাম : পদমী দেবী স্বামীৰ নাম: জ্যোতি প্রসাদ শৰ্মা ঘৰ নং : 320 বয়স : 49 লিঙ্গ : মহিলা	HPS5238288 ফটো উপলব্ধ
433 নাম : মঞ্জু দেবী স্বামীৰ নাম: মঞ্জু শৰ্মা ঘৰ নং : 320 বয়স : 47 লিঙ্গ : মহিলা	HPS5238324 ফটো উপলব্ধ	434 নাম : বঞ্জন শৰ্মা পিতাৰ নাম: জ্যোতি শৰ্মা ঘৰ নং : 320 বয়স : 27 লিঙ্গ : পুৰুষ	HPS0095307 ফটো উপলব্ধ	435 নাম : বিকি শৰ্মা পিতাৰ নাম: জ্যোতি প্রসাদ শৰ্মা ঘৰ নং : 320 বয়স : 24 লিঙ্গ : পুৰুষ	HPS0518951 ফটো উপলব্ধ
E 436 নাম : ডিয়েশ্বৰী দেবী পিতাৰ নাম: দীনেশ্বৰ শৰ্মা ঘৰ নং : 321 বয়স : 74 লিঙ্গ : মহিলা	HPS5238357 ফটো উপলব্ধ	437 নাম : লংকেশ্বৰ শৰ্মা পিতাৰ নাম: দীনেশ্বৰ শৰ্মা ঘৰ নং : 321 বয়স : 72 লিঙ্গ : পুৰুষ	HPS5238335 ফটো উপলব্ধ	438 নাম : খীতেশ্বৰী দেবী স্বামীৰ নাম: লংকেশ্বৰ শৰ্মা ঘৰ নং : 321 বয়স : 63 লিঙ্গ : মহিলা	HPS5238346 ফটো উপলব্ধ
S 439 নাম : জন দেবী পিতাৰ নাম: লংকেশ্বৰ শৰ্মা ঘৰ নং : 321 বয়স : 40 লিঙ্গ : মহিলা	HPS5238379 ফটো উপলব্ধ	440 নাম : বিজু শৰ্মা পিতাৰ নাম: লংকেশ্বৰ শৰ্মা ঘৰ নং : 321 বয়স : 37 লিঙ্গ : পুৰুষ	HPS5238368 ফটো উপলব্ধ	441 নাম : নিৰ্মল শৰ্মা পিতাৰ নাম: লংকেশ্বৰ শৰ্মা ঘৰ নং : 321 বয়স : 31 লিঙ্গ : পুৰুষ	HPS5238380 ফটো উপলব্ধ
442 নাম : চুমি নাথ শৰ্মা স্বামীৰ নাম: বিজু শৰ্মা ঘৰ নং : 321 বয়স : 29 লিঙ্গ : মহিলা	HPS0438820 ফটো উপলব্ধ	443 নাম : বেফলা দেবী স্বামীৰ নাম: গিৰিশ শৰ্মা ঘৰ নং : 322 বয়স : 49 লিঙ্গ : মহিলা	HPS5238415 ফটো উপলব্ধ	444 নাম : অপৰাজিতা শৰ্মা স্বামীৰ নাম: ভূপেন শৰ্মা ঘৰ নং : 322K বয়স : 32 লিঙ্গ : মহিলা	HPS0438861 ফটো উপলব্ধ
445 নাম : ভূপেন্দ্র শৰ্মা পিতাৰ নাম: গিৰিশ শৰ্মা ঘৰ নং : 322K বয়স : 46 লিঙ্গ : পুৰুষ	HPS5238426 ফটো উপলব্ধ	446 নাম : সুৰেন্দ্র শৰ্মা পিতাৰ নাম: গিৰিশ শৰ্মা ঘৰ নং : 323 বয়স : 69 লিঙ্গ : পুৰুষ	HPS5238437 ফটো উপলব্ধ	447 নাম : নয়নমনি শৰ্মা পিতাৰ নাম: সুৰেন্দ্র শৰ্মা ঘৰ নং : 323 বয়স : 34 লিঙ্গ : পুৰুষ	HPS5238459 ফটো উপলব্ধ
448 নাম : অংকুমনি শৰ্মা পিতাৰ নাম: সুৰেন্দ্র শৰ্মা ঘৰ নং : 323 বয়স : 29 লিঙ্গ : পুৰুষ	HPS0340851 ফটো উপলব্ধ	449 নাম : হৰকান্ত শৰ্মা পিতাৰ নাম: বৰমনি শৰ্মা ঘৰ নং : 328 বয়স : 49 লিঙ্গ : পুৰুষ	HPS5238493 ফটো উপলব্ধ	450 নাম : চম্পা দেবী স্বামীৰ নাম: হৰকান্ত শৰ্মা ঘৰ নং : 328 বয়স : 43 লিঙ্গ : মহিলা	HPS5238506 ফটো উপলব্ধ



<p>E 451 HPS5238539</p> <p>নাম : চন্দিকা দেৱী স্বামীৰ নাম: খগেন্দ্ৰ শৰ্মা ঘৰ নং : ৩২৫ বয়স : ৪২ লিঙ্গ : মহিলা</p> <p>ফটো উপলব্ধ</p>	<p>452 HPS5238517</p> <p>নাম : পৰমানন্দ শৰ্মা পিতাৰ নাম: খগেন্দ্ৰ শৰ্মা ঘৰ নং : ৩২৫ বয়স : 67 লিঙ্গ : পুৰুষ</p> <p>ফটো উপলব্ধ</p>	<p>453 HPS5238528</p> <p>নাম : প্ৰমিলা দেৱী স্বামীৰ নাম: প্ৰেমানন্দ শৰ্মা ঘৰ নং : ৩২৫ বয়স : 54 লিঙ্গ : মহিলা</p> <p>ফটো উপলব্ধ</p>
<p>454 HPS5238540</p> <p>নাম : নিপু শৰ্মা পিতাৰ নাম: পৰমানন্দ শৰ্মা ঘৰ নং : ৩২৫ বয়স : 37 লিঙ্গ : পুৰুষ</p> <p>ফটো উপলব্ধ</p>	<p>455 HPS5238562</p> <p>নাম : নৰ্মদা দেৱী স্বামীৰ নাম: জীতেন্দ্ৰ শৰ্মা ঘৰ নং : ৩২৬ বয়স : 83 লিঙ্গ : মহিলা</p> <p>ফটো উপলব্ধ</p>	<p>456 HPS5238573</p> <p>নাম : ভবানন্দ শৰ্মা পিতাৰ নাম: জীতেন্দ্ৰ শৰ্মা ঘৰ নং : ৩২৬ বয়স : 64 লিঙ্গ : পুৰুষ</p> <p>ফটো উপলব্ধ</p>
<p>457 HPS5238595</p> <p>নাম : প্ৰনব শৰ্মা পিতাৰ নাম: জীতেন্দ্ৰ শৰ্মা ঘৰ নং : ৩২৬ বয়স : 49 লিঙ্গ : পুৰুষ</p> <p>ফটো উপলব্ধ</p>	<p>458 HPS5238608</p> <p>নাম : কৃষ্ণা দেৱী পিতাৰ নাম: জীতেন্দ্ৰ শৰ্মা ঘৰ নং : ৩২৬ বয়স : 41 লিঙ্গ : মহিলা</p> <p>ফটো উপলব্ধ</p>	<p>459 HPS0438937</p> <p>নাম : অঞ্জুমানি শৰ্মা পিতাৰ নাম: ভবানন্দ শৰ্মা ঘৰ নং : 326 বয়স : 27 লিঙ্গ : মহিলা</p> <p>ফটো উপলব্ধ</p>
<p>460 HPS5238619</p> <p>নাম : সোনেশ্বৰী দেৱী স্বামীৰ নাম: সতেশ্বৰ শৰ্মা ঘৰ নং : ৩২৭ বয়স : 84 লিঙ্গ : মহিলা</p> <p>ফটো উপলব্ধ</p>	<p>E 461 HPS5238631</p> <p>নাম : দেৱানন্দ শৰ্মা পিতাৰ নাম: নৱীন শৰ্মা ঘৰ নং : ৩২৮ বয়স : 51 লিঙ্গ : পুৰুষ</p> <p>ফটো উপলব্ধ</p>	<p>462 HPS5238642</p> <p>নাম : উপমা দেৱী স্বামীৰ নাম: দেৱানন্দ শৰ্মা ঘৰ নং : ৩২৮ বয়স : 41 লিঙ্গ : মহিলা</p> <p>ফটো উপলব্ধ</p>
<p>463 HPS0336529</p> <p>নাম : নিলক্ষী কাশ্যপ পিতাৰ নাম: দেৱানন্দ শৰ্মা ঘৰ নং : 328 বয়স : 28 লিঙ্গ : মহিলা</p> <p>ফটো উপলব্ধ</p>	<p>464 HPS5238664</p> <p>নাম : তৰলতা দেৱী স্বামীৰ নাম: ললিত শৰ্মা ঘৰ নং : ৩২৯ বয়স : 74 লিঙ্গ : মহিলা</p> <p>ফটো উপলব্ধ</p>	<p>465 HPS5238653</p> <p>নাম : ভূচন্দ শৰ্মা পিতাৰ নাম: ললিত শৰ্মা ঘৰ নং : ৩২৯ বয়স : 45 লিঙ্গ : পুৰুষ</p> <p>ফটো উপলব্ধ</p>
<p>466 HPS5238697</p> <p>নাম : উপেন্দ্ৰজিত শৰ্মা পিতাৰ নাম: ভাৰিৰাম শৰ্মা ঘৰ নং : ৩৩০ বয়স : 71 লিঙ্গ : পুৰুষ</p> <p>ফটো উপলব্ধ</p>	<p>467 HPS5238700</p> <p>নাম : দিপালী দেৱী স্বামীৰ নাম: উপেন্দ্ৰজিত শৰ্মা ঘৰ নং : ৩৩০ বয়স : 60 লিঙ্গ : মহিলা</p> <p>ফটো উপলব্ধ</p>	<p>468 HPS5238722</p> <p>নাম : দিপাক্ষৰ শৰ্মা পিতাৰ নাম: উপেন্দ্ৰজিত শৰ্মা ঘৰ নং : ৩৩০ বয়স : 37 লিঙ্গ : পুৰুষ</p> <p>ফটো উপলব্ধ</p>
<p>469 HPS0504944</p> <p>নাম : নিবেদিতা শৰ্মা পিতাৰ নাম: প্ৰসন্ন শৰ্মা ঘৰ নং : 330 বয়স : 23 লিঙ্গ : মহিলা</p> <p>ফটো উপলব্ধ</p>	<p>470 HPS5238733</p> <p>নাম : টংকেশ্বৰ শৰ্মা পিতাৰ নাম: মাধৱাম শৰ্মা ঘৰ নং : ৩৩১ বয়স : 65 লিঙ্গ : পুৰুষ</p> <p>ফটো উপলব্ধ</p>	<p>E 471 HPS5238744</p> <p>নাম : বুলু দেৱী স্বামীৰ নাম: টংকেশ্বৰ শৰ্মা ঘৰ নং : ৩৩১ বয়স : 65 লিঙ্গ : মহিলা</p> <p>ফটো উপলব্ধ</p>
<p>472 HPS5238755</p> <p>নাম : দিব্যজ্যোতি শৰ্মা পিতাৰ নাম: টংকেশ্বৰ শৰ্মা ঘৰ নং : ৩৩১ বয়স : 32 লিঙ্গ : পুৰুষ</p> <p>ফটো উপলব্ধ</p>	<p>S 473 HPS5238777</p> <p>নাম : মাকনি দেৱী স্বামীৰ নাম: পৰিত্ৰ শৰ্মা ঘৰ নং : ৩৩২ বয়স : 54 লিঙ্গ : মহিলা</p> <p>ফটো উপলব্ধ</p>	<p>474 HPS5238788</p> <p>নাম : সাৰদা দেৱী পিতাৰ নাম: মনেশ্বৰ শৰ্মা ঘৰ নং : ৩৩২ বয়স : 54 লিঙ্গ : মহিলা</p> <p>ফটো উপলব্ধ</p>
<p>475 HPS5238802</p> <p>নাম : প্ৰসন্ন শৰ্মা পিতাৰ নাম: তনুৰাম শৰ্মা ঘৰ নং : ৩৩৩ বয়স : 59 লিঙ্গ : পুৰুষ</p> <p>ফটো উপলব্ধ</p>	<p>476 HPS5238813</p> <p>নাম : মহেন্দ্ৰ শৰ্মা পিতাৰ নাম: তনুৰাম শৰ্মা ঘৰ নং : ৩৩৩ বয়স : 54 লিঙ্গ : পুৰুষ</p> <p>ফটো উপলব্ধ</p>	<p>477 HPS0439067</p> <p>নাম : ৰাজ কুমাৰ শৰ্মা পিতাৰ নাম: মহেন্দ্ৰ শৰ্মা ঘৰ নং : 333 বয়স : 25 লিঙ্গ : পুৰুষ</p> <p>ফটো উপলব্ধ</p>
<p>478 HPS0511329</p> <p>নাম : কৱিশা শৰ্মা পিতাৰ নাম: প্ৰসন্ন শৰ্মা ঘৰ নং : 333 বয়স : 25 লিঙ্গ : মহিলা</p> <p>ফটো উপলব্ধ</p>	<p>R 479 HPS2070001</p> <p>নাম : বিজয়া শৰ্মা পিতাৰ নাম: মহেন্দ্ৰ শৰ্মা ঘৰ নং : 333 বয়স : 22 লিঙ্গ : পুৰুষ</p> <p>ফটো উপলব্ধ</p>	<p>480 HPS2057669</p> <p>নাম : বিজয়া শৰ্মা পিতাৰ নাম: মহেন্দ্ৰ শৰ্মা ঘৰ নং : 333 বয়স : 21 লিঙ্গ : পুৰুষ</p> <p>ফটো উপলব্ধ</p>



481 নাম : গঙ্গাধৰ শৰ্মা পিতাৰ নাম: তনুৰাম শৰ্মা ঘৰ নং : ৩৩৪ বয়স : 64 লিঙ্গ : পুৰুষ	HPS5238824 ফটো উপলব্ধ	482 নাম : সৰস্বতী দেবী স্বামীৰ নাম: গঙ্গাধৰ শৰ্মা ঘৰ নং : ৩৩৪ বয়স : 49 লিঙ্গ : মহিলা	HPS5238835 ফটো উপলব্ধ	483 নাম : ভূমিত্ৰা দেবী স্বামীৰ নাম: প্ৰসন্ন শৰ্মা ঘৰ নং : ৩৩৪ বয়স : 49 লিঙ্গ : মহিলা	HPS5238846 ফটো উপলব্ধ
484 নাম : মিনু দেবী স্বামীৰ নাম: মহেন্দ্ৰ শৰ্মা ঘৰ নং : ৩৩৪ বয়স : 49 লিঙ্গ : মহিলা	HPS5238857 ফটো উপলব্ধ	485 নাম : জুলি শৰ্মা স্বামীৰ নাম: সমৰেন্দ্ৰ শৰ্মা ঘৰ নং : ৩৩৪ বয়স : 38 লিঙ্গ : মহিলা	HPS0438440 ফটো উপলব্ধ	486 নাম : নিখিল ৰঞ্জন শৰ্মা পিতাৰ নাম: নিত্যানন্দ শৰ্মা ঘৰ নং : ৩৩৪ বয়স : 36 লিঙ্গ : পুৰুষ	HPS5238879 ফটো উপলব্ধ
487 নাম : সমৰেন্দ্ৰ শৰ্মা পিতাৰ নাম: গঙ্গাধৰ শৰ্মা ঘৰ নং : ৩৩৪ বয়স : 35 লিঙ্গ : পুৰুষ	HPS5238868 ফটো উপলব্ধ	488 নাম : অখিল শৰ্মা পিতাৰ নাম: নিত্যানন্দ শৰ্মা ঘৰ নং : ৩৩৪ বয়স : 32 লিঙ্গ : পুৰুষ	HPS5238880 ফটো উপলব্ধ	489 নাম : গুণ্ডমনি শৰ্মা পিতাৰ নাম: গঙ্গাধৰ শৰ্মা ঘৰ নং : ৩৩৪ বয়স : 29 লিঙ্গ : পুৰুষ	HPS5242422 ফটো উপলব্ধ
490 নাম : নিত্যানন্দ শৰ্মা পিতাৰ নাম: পুষ্পৰাম শৰ্মা ঘৰ নং : ৩৩৪ক বয়স : 64 লিঙ্গ : পুৰুষ	HPS5238891 ফটো উপলব্ধ	491 নাম : নিৰুপমা দেবী স্বামীৰ নাম: নিত্যানন্দ শৰ্মা ঘৰ নং : ৩৩৪ক বয়স : 54 লিঙ্গ : মহিলা	HPS5238904 ফটো উপলব্ধ	492 নাম : সুমিত্ৰা দেবী স্বামীৰ নাম: প্ৰফুল্ল শৰ্মা ঘৰ নং : ৩৩৫ বয়স : 59 লিঙ্গ : মহিলা	HPS5238926 ফটো উপলব্ধ
493 নাম : যুগল কুমাৰ শৰ্মা পিতাৰ নাম: প্ৰফুল্ল শৰ্মা ঘৰ নং : ৩৩৫ বয়স : 44 লিঙ্গ : পুৰুষ	HPS5238937 ফটো উপলব্ধ	494 নাম : প্ৰণব জ্যোতি শৰ্মা পিতাৰ নাম: প্ৰফুল্ল শৰ্মা ঘৰ নং : ৩৩৫ বয়স : 41 লিঙ্গ : পুৰুষ	HPS5238948 ফটো উপলব্ধ	495 নাম : পুষ্পাঞ্জলী শৰ্মা স্বামীৰ নাম: যুগল কুমাৰ শৰ্মা ঘৰ নং : 335 বয়স : 33 লিঙ্গ : মহিলা	HPS0097709 ফটো উপলব্ধ
496 নাম : বনশ্ৰী শৰ্মা স্বামীৰ নাম: প্ৰণব জ্যোতি শৰ্মা ঘৰ নং : 335 বয়স : 28 লিঙ্গ : মহিলা	HPS0362871 ফটো উপলব্ধ	497 নাম : ছিদ্দিক আলি পিতাৰ নাম: জয়ান চেখ ঘৰ নং : ৩৩৬ বয়স : 67 লিঙ্গ : পুৰুষ	HPS5238960 ফটো উপলব্ধ	498 নাম : অলিমা বেগম স্বামীৰ নাম: ছিদ্দিক আলি ঘৰ নং : ৩৩৬ বয়স : 44 লিঙ্গ : মহিলা	HPS5238971 ফটো উপলব্ধ
499 নাম : জেহেৰুল ইছলাম পিতাৰ নাম: ছিদ্দিক আলি ঘৰ নং : ৩৩৬ বয়স : 34 লিঙ্গ : পুৰুষ	HPS5238982 ফটো উপলব্ধ	500 নাম : চালেহ ৰহমান পিতাৰ নাম: চামাতুল হক ঘৰ নং : ৩৩৬ বয়স : 33 লিঙ্গ : পুৰুষ	HPS5238993 ফটো উপলব্ধ	501 নাম : চায়েদ আলী পিতাৰ নাম: চাবেদ আলী ঘৰ নং : ৩৩৭ বয়স : 64 লিঙ্গ : পুৰুষ	HPS5239021 ফটো উপলব্ধ
502 নাম : তচলিমা বেগম স্বামীৰ নাম: চায়েদ আলী ঘৰ নং : ৩৩৭ বয়স : 54 লিঙ্গ : মহিলা	HPS5239032 ফটো উপলব্ধ	503 নাম : মোজামিল হক পিতাৰ নাম: চয়েদ আলি ঘৰ নং : ৩৩৭ বয়স : 41 লিঙ্গ : পুৰুষ	HPS5239009 ফটো উপলব্ধ	504 নাম : আব্দুল হাদি পিতাৰ নাম: চয়েদ আলি ঘৰ নং : ৩৩৭ বয়স : 35 লিঙ্গ : পুৰুষ	HPS5239010 ফটো উপলব্ধ
505 নাম : নজমা বেগম স্বামীৰ নাম: মোজামিল হক ঘৰ নং : 337 বয়স : 31 লিঙ্গ : মহিলা	HPS0470492 ফটো উপলব্ধ	506 নাম : ইজাজুল হক পিতাৰ নাম: ইয়াচীন আলী ঘৰ নং : 337 বয়স : 25 লিঙ্গ : পুৰুষ	HPS0362178 ফটো উপলব্ধ	E 507 নাম : গুণজৰা বেগম স্বামীৰ নাম: চাবেদ আলী ঘৰ নং : ৩৩৮ বয়স : ৪৭ লিঙ্গ : মহিলা	HPS5239065 ফটো উপলব্ধ
508 নাম : ফুলবাহাৰ বেগম স্বামীৰ নাম: ধৰ্জো চেখ ঘৰ নং : ৩৩৮ বয়স : 76 লিঙ্গ : মহিলা	HPS0344325 ফটো উপলব্ধ	509 নাম : চামছুল হক পিতাৰ নাম: চাবেদ আলী ঘৰ নং : ৩৩৮ বয়স : 59 লিঙ্গ : পুৰুষ	HPS5239043 ফটো উপলব্ধ	510 নাম : মনোৱাৰ হুছেইন পিতাৰ নাম: ধৰ্জাৰ আলী ঘৰ নং : ৩৩৮ বয়স : 58 লিঙ্গ : পুৰুষ	HPS0341818 ফটো উপলব্ধ



511 নাম : বেজিনা বেগম স্বামীৰ নাম: মনোৱাৰ হুছেইন ঘৰ নং : ৩৩৮ বয়স : 51 লিঙ্গ : মহিলা	HPS0344135 ফটো উপলব্ধ	512 নাম : বেজিনা বেগম স্বামীৰ নাম: চামচুল হক ঘৰ নং : ৩৩৮ বয়স : 49 লিঙ্গ : মহিলা	HPS5239054 ফটো উপলব্ধ	513 নাম : মজিদা বেগম পিতাৰ নাম: ধৰ্মজৰ আলী ঘৰ নং : ৩৩৮ বয়স : 44 লিঙ্গ : মহিলা	HPS0341719 ফটো উপলব্ধ
514 নাম : আজিদা বেগম পিতাৰ নাম: ধৰ্মজা চেখ ঘৰ নং : ৩৩৮ বয়স : 38 লিঙ্গ : মহিলা	HPS0344259 ফটো উপলব্ধ	515 নাম : জোবেদ আলি পিতাৰ নাম: ধৰ্মজৰ আলী ঘৰ নং : ৩৩৮ বয়স : 36 লিঙ্গ : পুৰুষ	HPS0344267 ফটো উপলব্ধ	516 নাম : অনামিকা শৰ্মা পিতাৰ নাম: কৰুনা শৰ্মা ঘৰ নং : 338 বয়স : 22 লিঙ্গ : মহিলা	HPS0534263 ফটো উপলব্ধ
517 নাম : চামাদুল আলি পিতাৰ নাম: চাবেদ আলী ঘৰ নং : ৩৩৯ বয়স : 54 লিঙ্গ : পুৰুষ	HPS5239076 ফটো উপলব্ধ	518 নাম : আফাতুল বেগম স্বামীৰ নাম: চামাদুল আলি ঘৰ নং : ৩৩৯ বয়স : 44 লিঙ্গ : মহিলা	HPS5239087 ফটো উপলব্ধ	519 নাম : মকচিদা বেগম স্বামীৰ নাম: নিজামুদ্দিন আহমেদ ঘৰ নং : ৩৪০ বয়স : 56 লিঙ্গ : মহিলা	HPS5239098 ফটো উপলব্ধ
520 নাম : ৰফিকুল হক পিতাৰ নাম: নিজামুদ্দিন আহমেদ ঘৰ নং : ৩৪০ বয়স : 39 লিঙ্গ : পুৰুষ	HPS5239101 ফটো উপলব্ধ	521 নাম : মফিদুল হক পিতাৰ নাম: নিজামুদ্দিন আহমেদ ঘৰ নং : ৩৪০ বয়স : 37 লিঙ্গ : পুৰুষ	HPS5239112 ফটো উপলব্ধ	522 নাম : ৰিহেনা চুলতানা স্বামীৰ নাম: ৰফিকুল হক ঘৰ নং : ৩৪০ বয়স : 33 লিঙ্গ : মহিলা	HPS0237578 ফটো উপলব্ধ
523 নাম : চার্জিনা খানম স্বামীৰ নাম: মফিদুল হক ঘৰ নং : 340 বয়স : 25 লিঙ্গ : মহিলা	HPS0363820 ফটো উপলব্ধ	524 নাম : তহিদ আলি পিতাৰ নাম: চাবেদ আলী ঘৰ নং : ৩৪১ বয়স : 68 লিঙ্গ : পুৰুষ	HPS5239123 ফটো উপলব্ধ	525 নাম : হুৰাতুন নোচা স্বামীৰ নাম: তহিদ আলি ঘৰ নং : ৩৪১ বয়স : 52 লিঙ্গ : মহিলা	HPS5239134 ফটো উপলব্ধ
526 নাম : জায়েদা বেগম পিতাৰ নাম: চাবেদ আলী ঘৰ নং : ৩৪১ বয়স : 47 লিঙ্গ : মহিলা	HPS5239145 ফটো উপলব্ধ	527 নাম : তফিকুৰ ৰহমান পিতাৰ নাম: তহিদ আলী ঘৰ নং : ৩৪১ বয়স : 37 লিঙ্গ : পুৰুষ	HPS5239156 ফটো উপলব্ধ	528 নাম : হবিবৰ ৰহমান মাতৃৰ নাম: জায়েদা বেগম ঘৰ নং : ৩৪১ বয়স : 37 লিঙ্গ : পুৰুষ	HPS5239167 ফটো উপলব্ধ
529 নাম : আজিজৰ ৰহমান পিতাৰ নাম: তহিদ আলি ঘৰ নং : ৩৪১ বয়স : 33 লিঙ্গ : পুৰুষ	HPS5239178 ফটো উপলব্ধ	530 নাম : আলিমা বেগম স্বামীৰ নাম: তফিকুৰ ৰহমান ঘৰ নং : 341 বয়স : 25 লিঙ্গ : মহিলা	SHW0071720 ফটো উপলব্ধ	531 নাম : কলচুম বেগম স্বামীৰ নাম: ইউচুফ আলী ঘৰ নং : ৩৪২ বয়স : 83 লিঙ্গ : মহিলা	HPS5239189 ফটো উপলব্ধ
532 নাম : হাচিনা বেগম পিতাৰ নাম: ইউচুফ আলী ঘৰ নং : ৩৪২ বয়স : 49 লিঙ্গ : মহিলা	HPS5239203 ফটো উপলব্ধ	533 নাম : গিয়াচ আলী পিতাৰ নাম: জুবৈদ আলী ঘৰ নং : ৩৪২ বয়স : 39 লিঙ্গ : পুৰুষ	HPS5239214 ফটো উপলব্ধ	534 নাম : আহোজা বেগম স্বামীৰ নাম: হাচিম আলি ঘৰ নং : ৩৪২ বয়স : 37 লিঙ্গ : মহিলা	HPS5239225 ফটো উপলব্ধ
535 নাম : চেমিআৰা বেগম স্বামীৰ নাম: গিয়াছ আলী ঘৰ নং : 342 বয়স : 31 লিঙ্গ : মহিলা	HPS0098517 ফটো উপলব্ধ	536 নাম : আখতাৰুল হুছেইন পিতাৰ নাম: হাশিম আলী ঘৰ নং : 342 বয়স : 25 লিঙ্গ : পুৰুষ	HPS0363606 ফটো উপলব্ধ	537 নাম : তমজিদা বেগম স্বামীৰ নাম: তালেব আলি ঘৰ নং : ৩৪৪ বয়স : 64 লিঙ্গ : মহিলা	HPS5239258 ফটো উপলব্ধ
538 নাম : ৰিংকু মনি বেগম স্বামীৰ নাম: ৰেজাউল হক ঘৰ নং : 344 বয়স : 41 লিঙ্গ : মহিলা	HPS0098715 ফটো উপলব্ধ	539 নাম : ফিজনুৰ আলি পিতাৰ নাম: তালেব আলি ঘৰ নং : ৩৪৪ বয়স : 41 লিঙ্গ : পুৰুষ	HPS5239269 ফটো উপলব্ধ	540 নাম : ৰেজাউল হক পিতাৰ নাম: তালেব আলি ঘৰ নং : ৩৪৪ বয়স : 37 লিঙ্গ : পুৰুষ	HPS5239281 ফটো উপলব্ধ



<p>S 541 HPS5242433</p> <p>নাম : বিজয়ানা চুলতানা পিতাৰ নাম: তালেব আলি ঘৰ নং : ৩৪৪ বয়স : ৩৫ লিঙ্গ : মহিলা</p> <p>ফটো উপলব্ধ</p>	<p>542 HPS0388587</p> <p>নাম : রিয়াজুল হক পিতাৰ নাম: জলিল আলি ঘৰ নং : 344 বয়স : 25 লিঙ্গ : পুৰুষ</p> <p>ফটো উপলব্ধ</p>	<p>543 HPS0571448</p> <p>নাম : ইবতিচান চিতাৰা স্বামীৰ নাম: বেজাউল হক ঘৰ নং : 344 গ বয়স : 26 লিঙ্গ : মহিলা</p> <p>ফটো উপলব্ধ</p>
<p>544 HPS0344341</p> <p>নাম : জেছমিন চুলতানা পিতাৰ নাম: জলিল আলি ঘৰ নং : ৩৪৪ক বয়স : 27 লিঙ্গ : মহিলা</p> <p>ফটো উপলব্ধ</p>	<p>545 HPS5239292</p> <p>নাম : জলিল আলী পিতাৰ নাম: তালেব আলি ঘৰ নং : ৩৪৪ক বয়স : 45 লিঙ্গ : পুৰুষ</p> <p>ফটো উপলব্ধ</p>	<p>546 HPS5239305</p> <p>নাম : আৰাফা বেগম স্বামীৰ নাম: জলিল আলী ঘৰ নং : ৩৪৪ক বয়স : 39 লিঙ্গ : মহিলা</p> <p>ফটো উপলব্ধ</p>
<p>547 HPS5239316</p> <p>নাম : চুৰাতুন বেগম স্বামীৰ নাম: নৈমুদ্দিন আহমেদ ঘৰ নং : ৩৪৫ বয়স : 79 লিঙ্গ : মহিলা</p> <p>ফটো উপলব্ধ</p>	<p>548 HPS5239327</p> <p>নাম : আজিজুল বহমান পিতাৰ নাম: নৈমুদ্দিন আহমেদ ঘৰ নং : ৩৪৫ বয়স : 54 লিঙ্গ : পুৰুষ</p> <p>ফটো উপলব্ধ</p>	<p>549 HPS5239349</p> <p>নাম : জাকিৰ হুছেইন পিতাৰ নাম: নৈমুদ্দিন আহমেদ ঘৰ নং : ৩৪৫ বয়স : 52 লিঙ্গ : পুৰুষ</p> <p>ফটো উপলব্ধ</p>
<p>550 HPS5239338</p> <p>নাম : ববিনা বেগম স্বামীৰ নাম: আজিজুল বহমান ঘৰ নং : ৩৪৫ বয়স : 44 লিঙ্গ : মহিলা</p> <p>ফটো উপলব্ধ</p>	<p>551 HPS0340604</p> <p>নাম : বুমিজা বেগম স্বামীৰ নাম: জাকিৰ হুছেইন ঘৰ নং : ৩৪৫ বয়স : 33 লিঙ্গ : মহিলা</p> <p>ফটো উপলব্ধ</p>	<p>552 HPS2066660</p> <p>নাম : চহিদুল ইছলাম পিতাৰ নাম: আজিজুল বহমান ঘৰ নং : 345 বয়স : 22 লিঙ্গ : পুৰুষ</p> <p>ফটো উপলব্ধ</p>
<p>S 553 HPS0340307</p> <p>নাম : নাজিমা বেগম পিতাৰ নাম: মকিবৰ বহমান ঘৰ নং : ৩৪৫খ বয়স : 26 লিঙ্গ : মহিলা</p> <p>ফটো উপলব্ধ</p>	<p>554 HPS5239350</p> <p>নাম : মজিবৰ বহমান পিতাৰ নাম: নৈমুদ্দিন আহমেদ ঘৰ নং : ৩৪৫ক বয়স : 59 লিঙ্গ : পুৰুষ</p> <p>ফটো উপলব্ধ</p>	<p>555 HPS5239372</p> <p>নাম : মকিবৰ বহমান পিতাৰ নাম: নৈমুদ্দিন আহমেদ ঘৰ নং : ৩৪৫খ বয়স : 56 লিঙ্গ : পুৰুষ</p> <p>ফটো উপলব্ধ</p>
<p>556 HPS5239383</p> <p>নাম : নৰেদা বেগম স্বামীৰ নাম: মকিবৰ বহমান ঘৰ নং : ৩৪৫খ বয়স : 47 লিঙ্গ : মহিলা</p> <p>ফটো উপলব্ধ</p>	<p>557 HPS5239361</p> <p>নাম : আমিনা বেগম স্বামীৰ নাম: মজিবৰ বহমান ঘৰ নং : ৩৪৫ক বয়স : 44 লিঙ্গ : মহিলা</p> <p>ফটো উপলব্ধ</p>	<p>558 HPS5239394</p> <p>নাম : ফজিল আলি পিতাৰ নাম: মছলীম আলী ঘৰ নং : ৩৪৬ বয়স : 61 লিঙ্গ : পুৰুষ</p> <p>ফটো উপলব্ধ</p>
<p>559 HPS5239407</p> <p>নাম : চাহাৰন নেচা স্বামীৰ নাম: ফজিল আলী ঘৰ নং : ৩৪৬ বয়স : 49 লিঙ্গ : মহিলা</p> <p>ফটো উপলব্ধ</p>	<p>560 HPS5242444</p> <p>নাম : ফাইজুল হক পিতাৰ নাম: ফজিল আলি ঘৰ নং : ৩৪৬ বয়স : 31 লিঙ্গ : পুৰুষ</p> <p>ফটো উপলব্ধ</p>	<p>561 HPS5239441</p> <p>নাম : মোচাদ আলী পিতাৰ নাম: মচলিম আলী ঘৰ নং : ৩৪৭ বয়স : 54 লিঙ্গ : পুৰুষ</p> <p>ফটো উপলব্ধ</p>
<p>562 HPS5239429</p> <p>নাম : মিৰহুচেইন আলী পিতাৰ নাম: মচলিম আলী ঘৰ নং : ৩৪৭ বয়স : 47 লিঙ্গ : পুৰুষ</p> <p>ফটো উপলব্ধ</p>	<p>563 HPS5239430</p> <p>নাম : আচমা আৰা বেগম স্বামীৰ নাম: মিৰহুচেইন আলী ঘৰ নং : ৩৪৭ বয়স : 42 লিঙ্গ : মহিলা</p> <p>ফটো উপলব্ধ</p>	<p>564 HPS2061356</p> <p>নাম : আতিকুৰ বহমান পিতাৰ নাম: মোচাদ আলী ঘৰ নং : 347 বয়স : 22 লিঙ্গ : পুৰুষ</p> <p>ফটো উপলব্ধ</p>
<p>565 HPS5239452</p> <p>নাম : নৰেদা বেগম স্বামীৰ নাম: মোচাদ আলী ঘৰ নং : ৩৪৭ক বয়স : 41 লিঙ্গ : মহিলা</p> <p>ফটো উপলব্ধ</p>	<p>566 HPS5239474</p> <p>নাম : আব্দুল আজিজ পিতাৰ নাম: চাদিমনি সেখ ঘৰ নং : ৩৪৮ বয়স : 49 লিঙ্গ : পুৰুষ</p> <p>ফটো উপলব্ধ</p>	<p>567 HPS5239485</p> <p>নাম : নাজিৰা বেগম স্বামীৰ নাম: আব্দুল আজিজ ঘৰ নং : ৩৪৮ বয়স : 39 লিঙ্গ : মহিলা</p> <p>ফটো উপলব্ধ</p>
<p>568 HPS5239496</p> <p>নাম : মৰিয়ম বেগম স্বামীৰ নাম: আবিদ আলী ঘৰ নং : ৩৪৯ বয়স : 66 লিঙ্গ : মহিলা</p> <p>ফটো উপলব্ধ</p>	<p>569 HPS5239509</p> <p>নাম : বহিম আলী পিতাৰ নাম: আবিদ আলী ঘৰ নং : ৩৪৯ বয়স : 52 লিঙ্গ : পুৰুষ</p> <p>ফটো উপলব্ধ</p>	<p>570 HPS5239510</p> <p>নাম : আব্দুল বহমান পিতাৰ নাম: আবেদ আলী ঘৰ নং : ৩৪৯ বয়স : 50 লিঙ্গ : পুৰুষ</p> <p>ফটো উপলব্ধ</p>



571 নাম : ছামচন নেহাৰ স্বামীৰ নাম : বহিম আলী ঘৰ নং : 349 বয়স : 41 লিঙ্গ : মহিলা	HPS0520569 ফটো উপলব্ধ	572 নাম : চাহিদা বেগম স্বামীৰ নাম : আব্দুৰ বহমান ঘৰ নং : 385 বয়স : 29 লিঙ্গ : মহিলা	HPS5242455 ফটো উপলব্ধ	573 নাম : হালিমা বেগম স্বামীৰ নাম : বাহিবুদ্দিন আহমেদ ঘৰ নং : 350 বয়স : 79 লিঙ্গ : মহিলা	HPS5239532 ফটো উপলব্ধ
574 নাম : জয়ন বেগম স্বামীৰ নাম : আনজুৰ আলী ঘৰ নং : 351 বয়স : 69 লিঙ্গ : মহিলা	HPS5239554 ফটো উপলব্ধ	575 নাম : ইন্দাদুল বহমান পিতাৰ নাম : আনজুৰ আলী ঘৰ নং : 351 বয়স : 41 লিঙ্গ : পুৰুষ	HPS5239565 ফটো উপলব্ধ	576 নাম : আলিমুন নেচা মাতৃৰ নাম : ইন্দাদুল বহমান ঘৰ নং : 351 বয়স : 39 লিঙ্গ : মহিলা	HPS2012262 ফটো উপলব্ধ
577 নাম : ইলিয়াচ আলি পিতাৰ নাম : ইমানুল্লাহ শেখ ঘৰ নং : 352 বয়স : 72 লিঙ্গ : পুৰুষ	HPS5239587 ফটো উপলব্ধ	578 নাম : মেহেৰ আফেজা বেগম স্বামীৰ নাম : ইলিয়াচ আলি ঘৰ নং : 352 বয়স : 53 লিঙ্গ : মহিলা	HPS5239598 ফটো উপলব্ধ	579 নাম : বিজুৰানা চুলতানা পিতাৰ নাম : ইলিয়াচ আলি ঘৰ নং : 352 বয়স : 32 লিঙ্গ : মহিলা	HPS5242182 ফটো উপলব্ধ
580 নাম : চবিনা ইয়াচমিন পিতাৰ নাম : ইলিয়াচ আলি ঘৰ নং : 352 বয়স : 31 লিঙ্গ : মহিলা	HPS0238709 ফটো উপলব্ধ	581 নাম : আব্দুল আজিজ পিতাৰ নাম : ইলিয়াছ আলি ঘৰ নং : 352 বয়স : 28 লিঙ্গ : পুৰুষ	HPS0238717 ফটো উপলব্ধ	E 582 নাম : আতোৱাৰ বহমান পিতাৰ নাম : ইমানুল্লা হক ঘৰ নং : 353 বয়স : 82 লিঙ্গ : পুৰুষ	HPS5239601 ফটো উপলব্ধ
583 নাম : আনোৱাৰা বেগম স্বামীৰ নাম : আতোৱাৰ বহমান ঘৰ নং : 353 বয়স : 74 লিঙ্গ : মহিলা	HPS5239612 ফটো উপলব্ধ	584 নাম : মুছা বহমান পিতাৰ নাম : আতোৱাৰ বহমান ঘৰ নং : 353 বয়স : 51 লিঙ্গ : পুৰুষ	HPS5239634 ফটো উপলব্ধ	585 নাম : আব্দুল কুদ্দুচ পিতাৰ নাম : আতোৱাৰ বহমান ঘৰ নং : 353 বয়স : 46 লিঙ্গ : পুৰুষ	HPS5239645 ফটো উপলব্ধ
586 নাম : চবিকুন বেগম স্বামীৰ নাম : মুছা বহমান ঘৰ নং : 353 বয়স : 37 লিঙ্গ : মহিলা	HPS0238758 ফটো উপলব্ধ	587 নাম : মৌচমী ফিৰদৌচ স্বামীৰ নাম : আব্দুল কুদ্দুচ ঘৰ নং : 353 বয়স : 29 লিঙ্গ : মহিলা	HPS0340141 ফটো উপলব্ধ	588 নাম : আনোৱাৰা হুছেইন পিতাৰ নাম : ইমানুল্লা হক ঘৰ নং : 354 বয়স : 66 লিঙ্গ : পুৰুষ	HPS5239656 ফটো উপলব্ধ
589 নাম : আমিনা বেগম স্বামীৰ নাম : আনোৱাৰা হুছেইন ঘৰ নং : 354 বয়স : 56 লিঙ্গ : মহিলা	HPS5239667 ফটো উপলব্ধ	590 নাম : ডাউদ বিন হুছেইন পিতাৰ নাম : আনোৱাৰা হুছেইন ঘৰ নং : 354 বয়স : 27 লিঙ্গ : পুৰুষ	HPS0338988 ফটো উপলব্ধ	591 নাম : ফুলবাহাৰ বেগম স্বামীৰ নাম : ইদ্রিছ আলী ঘৰ নং : 355 বয়স : 60 লিঙ্গ : মহিলা	HPS5239678 ফটো উপলব্ধ
592 নাম : মিছ আয়েছা চিদ্দিকা পিতাৰ নাম : ইদ্রিছ আলী ঘৰ নং : 355 বয়স : 40 লিঙ্গ : মহিলা	HPS5239689 ফটো উপলব্ধ	593 নাম : ফুল মহম্মদ আলি পিতাৰ নাম : ইদ্রিছ আলী ঘৰ নং : 355 বয়স : 39 লিঙ্গ : পুৰুষ	HPS5239690 ফটো উপলব্ধ	594 নাম : আব্দুচ ছালাম পিতাৰ নাম : ইদ্রিছ আলি ঘৰ নং : 355 বয়স : 35 লিঙ্গ : পুৰুষ	HPS5239703 ফটো উপলব্ধ
595 নাম : বুবিয়া বেগম স্বামীৰ নাম : ফুল মহম্মদ আলী ঘৰ নং : 355 বয়স : 30 লিঙ্গ : মহিলা	JXG0241471 ফটো উপলব্ধ	596 নাম : আবুল আলী পিতাৰ নাম : বসন্ত সেখ ঘৰ নং : 356 বয়স : 67 লিঙ্গ : পুৰুষ	HPS5239714 ফটো উপলব্ধ	597 নাম : চুফিয়া বেগম স্বামীৰ নাম : আবুল আলি ঘৰ নং : 356 বয়স : 49 লিঙ্গ : মহিলা	HPS5239725 ফটো উপলব্ধ
598 নাম : আব্দুল মজিদ পিতাৰ নাম : আবুল আলি ঘৰ নং : 356 বয়স : 41 লিঙ্গ : পুৰুষ	HPS5239736 ফটো উপলব্ধ	599 নাম : জেছমিন আৰা বেগম স্বামীৰ নাম : আব্দুল মজিদ ঘৰ নং : 356 বয়স : 29 লিঙ্গ : মহিলা	HPS0339424 ফটো উপলব্ধ	600 নাম : চাইফুদ্দিন আহমেদ পিতাৰ নাম : আহমেদ আলী ঘৰ নং : 357 বয়স : 79 লিঙ্গ : পুৰুষ	HPS5239747 ফটো উপলব্ধ



601 নাম : ফিৰোজ বেগম স্বামীৰ নাম: চাইফুদ্দিন আহমেদ ঘৰ নং : ৩৫৭ বয়স : 69 লিঙ্গ : মহিলা	HPS5239758 ফটো উপলব্ধ	602 নাম : ফিৰোজ আলী পিতাৰ নাম: চাইফুদ্দিন আহমেদ ঘৰ নং : ৩৫৭ বয়স : 44 লিঙ্গ : পুৰুষ	HPS5239769 ফটো উপলব্ধ	603 নাম : চুবজা বেগম পিতাৰ নাম: হাচিম আলী ঘৰ নং : ৩৫৭ বয়স : 39 লিঙ্গ : মহিলা	HPS5239770 ফটো উপলব্ধ
S 604 নাম : জেচমিন চলাহাম পিতাৰ নাম: চাইফুদ্দিন আহমেদ ঘৰ নং : ৩৫৭ বয়স : 40 লিঙ্গ : মহিলা	HPS5239781 ফটো উপলব্ধ	605 নাম : খাইবন নেছা স্বামীৰ নাম: আজিৰ আলী ঘৰ নং : ৩৫৮ বয়স : 76 লিঙ্গ : মহিলা	HPS5239792 ফটো উপলব্ধ	606 নাম : কাৰিবন নেচা পিতাৰ নাম: আজিৰ আলী ঘৰ নং : ৩৫৮ বয়স : 49 লিঙ্গ : মহিলা	HPS5239805 ফটো উপলব্ধ
607 নাম : আমজেদ আলী পিতাৰ নাম: আজিৰ আলী ঘৰ নং : ৩৫৮ বয়স : 46 লিঙ্গ : পুৰুষ	HPS5239816 ফটো উপলব্ধ	608 নাম : নিজৰা বেগম স্বামীৰ নাম: আমজেদ আলী ঘৰ নং : 358 বয়স : 30 লিঙ্গ : মহিলা	HPS0534768 ফটো উপলব্ধ	609 নাম : আইনুৰ আলী পিতাৰ নাম: আহমেদ আলী ঘৰ নং : ৩৫৯ বয়স : 53 লিঙ্গ : পুৰুষ	HPS5239827 ফটো উপলব্ধ
610 নাম : খোদেজা বেগম স্বামীৰ নাম: আইনুৰ আলী ঘৰ নং : ৩৫৯ বয়স : 51 লিঙ্গ : মহিলা	HPS5239838 ফটো উপলব্ধ	611 নাম : আহমেনোৱাৰা বেগম পিতাৰ নাম: আইনুৰ আলী ঘৰ নং : ৩৫৯ বয়স : 33 লিঙ্গ : মহিলা	HPS5242193 ফটো উপলব্ধ	612 নাম : ফৰজিনা ইয়াছমিন পিতাৰ নাম: আইনুৰ আলী ঘৰ নং : 359 বয়স : 22 লিঙ্গ : মহিলা	HPS2070464 ফটো উপলব্ধ
E 613 নাম : আচিয়া বেগম স্বামীৰ নাম: চামচুদ্দিন আহমেদ ঘৰ নং : ৩৬০ বয়স : 79 লিঙ্গ : মহিলা	HPS5239849 ফটো উপলব্ধ	614 নাম : ইক্ৰামুল হক পিতাৰ নাম: চামচুদ্দিন আহমেদ ঘৰ নং : ৩৬০ বয়স : 44 লিঙ্গ : পুৰুষ	HPS5239850 ফটো উপলব্ধ	615 নাম : আলহাজ্জদ্দিন আহমেদ পিতাৰ নাম: চামচুদ্দিন আহমেদ ঘৰ নং : ৩৬০ বয়স : 42 লিঙ্গ : পুৰুষ	HPS5239861 ফটো উপলব্ধ
616 নাম : ইন্দাদল হক পিতাৰ নাম: চামচুদ্দিন আহমেদ ঘৰ নং : ৩৬০ বয়স : 39 লিঙ্গ : পুৰুষ	HPS5239872 ফটো উপলব্ধ	617 নাম : চেলিমা বেগম স্বামীৰ নাম: ইক্ৰামুল হক ঘৰ নং : 360 বয়স : 26 লিঙ্গ : মহিলা	HPS0439117 ফটো উপলব্ধ	618 নাম : চুবজা আলী পিতাৰ নাম: চামচুদ্দিন আহমেদ ঘৰ নং : ৩৬০ক বয়স : 54 লিঙ্গ : পুৰুষ	HPS5239883 ফটো উপলব্ধ
619 নাম : তচিমা বেগম স্বামীৰ নাম: চুবজা আলী ঘৰ নং : ৩৬০ক বয়স : 39 লিঙ্গ : মহিলা	HPS5239894 ফটো উপলব্ধ	620 নাম : হাচিম আলী পিতাৰ নাম: হাচান আলী ঘৰ নং : ৩৬২ বয়স : 55 লিঙ্গ : পুৰুষ	HPS5239918 ফটো উপলব্ধ	S 621 নাম : হুছেইন আলী পিতাৰ নাম: হাচান আলী ঘৰ নং : ৩৬২ বয়স : 46 লিঙ্গ : পুৰুষ	HPS5239929 ফটো উপলব্ধ
622 নাম : হাচিল আলী পিতাৰ নাম: হাচান আলী ঘৰ নং : ৩৬২ বয়স : 44 লিঙ্গ : পুৰুষ	HPS5239930 ফটো উপলব্ধ	623 নাম : আমিনুল হক পিতাৰ নাম: হাচান আলী ঘৰ নং : ৩৬২ বয়স : 42 লিঙ্গ : পুৰুষ	HPS5239941 ফটো উপলব্ধ	624 নাম : কাচিম আলী পিতাৰ নাম: হাচান আলী ঘৰ নং : ৩৬২ বয়স : 41 লিঙ্গ : পুৰুষ	HPS5239952 ফটো উপলব্ধ
625 নাম : মহচিনা ছিদ্দিকা স্বামীৰ নাম: হাচিল আলী ঘৰ নং : ৩৬২ বয়স : 34 লিঙ্গ : মহিলা	HPS5239963 ফটো উপলব্ধ	626 নাম : নবিজুন বেগম স্বামীৰ নাম: ইয়াচিন আলি ঘৰ নং : ৩৬৩ বয়স : 57 লিঙ্গ : মহিলা	HPS5239966 ফটো উপলব্ধ	627 নাম : ইছমাইল আলি পিতাৰ নাম: ইয়াচিন আলি ঘৰ নং : ৩৬৩ বয়স : 41 লিঙ্গ : পুৰুষ	HPS5240006 ফটো উপলব্ধ
628 নাম : ইয়াকুব আলী পিতাৰ নাম: ইয়াচিন আলি ঘৰ নং : ৩৬৩ বয়স : 39 লিঙ্গ : পুৰুষ	HPS5240017 ফটো উপলব্ধ	629 নাম : পখিলা বেগম পিতাৰ নাম: ইয়াচিন আলি ঘৰ নং : ৩৬৩ বয়স : 37 লিঙ্গ : মহিলা	HPS5240028 ফটো উপলব্ধ	630 নাম : ইউচুফ আলি পিতাৰ নাম: ইয়াচিন আলি ঘৰ নং : ৩৬৩ বয়স : 35 লিঙ্গ : পুৰুষ	HPS5239974 ফটো উপলব্ধ



631 নাম : ছাহাবুল আলী পিতাৰ নাম: ছাফেদ আলী ঘৰ নং : ৩৬৪ বয়স : 54 লিঙ্গ : পুৰুষ	HPS5240039 ফটো উপলব্ধ	632 নাম : মকচিদা বেগম স্বামীৰ নাম: ছাহাবুল হক ঘৰ নং : ৩৬৪ বয়স : 44 লিঙ্গ : মহিলা	HPS5240040 ফটো উপলব্ধ	633 নাম : আয়েজ আলী পিতাৰ নাম: ছাফাৰুদ্দিন আহমেদ ঘৰ নং : ৩৬৫ বয়স : 64 লিঙ্গ : পুৰুষ	HPS5240051 ফটো উপলব্ধ
634 নাম : বীনা বেগম স্বামীৰ নাম: আয়েজ আলী ঘৰ নং : ৩৬৫ বয়স : 54 লিঙ্গ : মহিলা	HPS5240062 ফটো উপলব্ধ	635 নাম : জামিৰ হুছেইন পিতাৰ নাম: আয়েজ আলি ঘৰ নং : ৩৬৫ বয়স : 31 লিঙ্গ : পুৰুষ	HPS5242206 ফটো উপলব্ধ	636 নাম : ইমতাজুল আহমেদ পিতাৰ নাম: আয়েজ আলি ঘৰ নং : 365 বয়স : 28 লিঙ্গ : পুৰুষ	HPS0102558 ফটো উপলব্ধ
E 637 নাম : খাতুনা বেগম স্বামীৰ নাম: চেয়দ আলী ঘৰ নং : ৩৬৬ বয়স : 83 লিঙ্গ : মহিলা	HPS5240084 ফটো উপলব্ধ	638 নাম : চাহনুৰ আলী পিতাৰ নাম: চেয়দ আলী ঘৰ নং : ৩৬৬ বয়স : 59 লিঙ্গ : পুৰুষ	HPS5240095 ফটো উপলব্ধ	639 নাম : চৰিফুল হক পিতাৰ নাম: চেয়দ আলি ঘৰ নং : ৩৬৬ বয়স : 49 লিঙ্গ : পুৰুষ	HPS5240119 ফটো উপলব্ধ
640 নাম : মিচ আৰাফা বেগম স্বামীৰ নাম: চাহনুৰ আলি ঘৰ নং : ৩৬৬ বয়স : 46 লিঙ্গ : মহিলা	HPS5240108 ফটো উপলব্ধ	641 নাম : আলবেদা বেগম স্বামীৰ নাম: চৰিফুল হক ঘৰ নং : 366 বয়স : 42 লিঙ্গ : মহিলা	HPS0340109 ফটো উপলব্ধ	642 নাম : চাব্বা কৰিম পিতাৰ নাম: চাহনুৰ আলি ঘৰ নং : 366 বয়স : 25 লিঙ্গ : পুৰুষ	HPS0438564 ফটো উপলব্ধ
643 নাম : চাব্বা আল চাজিদ পিতাৰ নাম: চাহনুৰ আলী ঘৰ নং : 366 বয়স : 23 লিঙ্গ : পুৰুষ	HPS0414003 ফটো উপলব্ধ	644 নাম : জেচমিন চুলতানা পিতাৰ নাম: আজিমল হুছেইন ঘৰ নং : 366 বয়স : 20 লিঙ্গ : মহিলা	SHW0054262 ফটো উপলব্ধ	645 নাম : মকবুল হুছেইন পিতাৰ নাম: ছাদুল্লা আলি ঘৰ নং : ৩৬৭ বয়স : 51 লিঙ্গ : পুৰুষ	HPS5240131 ফটো উপলব্ধ
646 নাম : চায়েৰা বেগম স্বামীৰ নাম: মকবুল হুছেইন ঘৰ নং : ৩৬৭ বয়স : 39 লিঙ্গ : মহিলা	HPS5240142 ফটো উপলব্ধ	647 নাম : মোজামিল হক পিতাৰ নাম: মকবুল হক ঘৰ নং : 367 বয়স : 34 লিঙ্গ : পুৰুষ	HPS2063790 ফটো উপলব্ধ	648 নাম : ইবাজ আলী পিতাৰ নাম: কফুৰ আলী ঘৰ নং : ৩৬৮ বয়স : 64 লিঙ্গ : পুৰুষ	HPS5240153 ফটো উপলব্ধ
649 নাম : মাবিয়া বেগম স্বামীৰ নাম: ইবাজ আলী ঘৰ নং : ৩৬৮ বয়স : 59 লিঙ্গ : মহিলা	HPS5240164 ফটো উপলব্ধ	650 নাম : মোজামিল হক পিতাৰ নাম: ইবাজ আলি ঘৰ নং : ৩৬৮ বয়স : 44 লিঙ্গ : পুৰুষ	HPS5240175 ফটো উপলব্ধ	651 নাম : আতিকুৰ বহমান পিতাৰ নাম: ইবাজ আলী ঘৰ নং : ৩৬৮ বয়স : 27 লিঙ্গ : পুৰুষ	HPS0340489 ফটো উপলব্ধ
652 নাম : হামিদ আলী পিতাৰ নাম: মইনুদ্দিন আহমেদ ঘৰ নং : ৩৬৯ বয়স : 57 লিঙ্গ : পুৰুষ	HPS5240211 ফটো উপলব্ধ	653 নাম : মিচ মনোৱাৰা বেগম স্বামীৰ নাম: হামিদ আলী ঘৰ নং : ৩৬৯ বয়স : 47 লিঙ্গ : মহিলা	HPS5240222 ফটো উপলব্ধ	654 নাম : আজিমুদ্দিন আহমেদ পিতাৰ নাম: মইনুদ্দিন আহমেদ ঘৰ নং : ৩৬৯ বয়স : 41 লিঙ্গ : পুৰুষ	HPS5240233 ফটো উপলব্ধ
655 নাম : নাজিৰা বেগম পিতাৰ নাম: মইনুদ্দিন আহমেদ ঘৰ নং : ৩৬৯ বয়স : 37 লিঙ্গ : মহিলা	HPS5240244 ফটো উপলব্ধ	656 নাম : ৰিম্পী বেগম স্বামীৰ নাম: আজিমুদ্দিন আহমেদ ঘৰ নং : 369 বয়স : 26 লিঙ্গ : মহিলা	HPS0538546 ফটো উপলব্ধ	657 নাম : মোশাৰফ হুছেইন পিতাৰ নাম: হামিদ আলি ঘৰ নং : ৩৬৯ বয়স : 25 লিঙ্গ : পুৰুষ	HPS0438838 ফটো উপলব্ধ
658 নাম : ইছলামউদ্দিন আহমেদ পিতাৰ নাম: বচিৰ আলি ঘৰ নং : ৩৭০ বয়স : 67 লিঙ্গ : পুৰুষ	HPS5240255 ফটো উপলব্ধ	659 নাম : মনোৱাৰা বেগম স্বামীৰ নাম: ইছলামউদ্দিন আহমেদ ঘৰ নং : ৩৭০ বয়স : 60 লিঙ্গ : মহিলা	HPS5240266 ফটো উপলব্ধ	660 নাম : ইনামুল হক চৌধুৰী পিতাৰ নাম: ইছলামউদ্দিন আহমেদ ঘৰ নং : ৩৭০ বয়স : 39 লিঙ্গ : পুৰুষ	HPS5240277 ফটো উপলব্ধ



661 নাম : দীপ জ্যোতি আহমেদ পিতাৰ নাম: ইছলামউদ্দিন আহমেদ ঘৰ নং : ৩৭০ বয়স : 36 লিঙ্গ : পুৰুষ	HPS5240288 ফটো উপলব্ধ	662 নাম : মেৰীনা বেগম স্বামীৰ নাম: দীপ জ্যোতি আহমেদ ঘৰ নং : ৩৭০ বয়স : 27 লিঙ্গ : মহিলা	HPS0240887 ফটো উপলব্ধ	663 নাম : আছাদুল্লা আহমেদ অন্যান্য: জামালুদ্দিন আহমেদ ঘৰ নং : ৩৭১ বয়স : 62 লিঙ্গ : পুৰুষ	HPS5240302 ফটো উপলব্ধ
664 নাম : হুছেইন আলী পিতাৰ নাম: জামালুদ্দিন আহমেদ ঘৰ নং : ৩৭১ বয়স : 58 লিঙ্গ : পুৰুষ	HPS5240324 ফটো উপলব্ধ	665 নাম : মহিবুল হক পিতাৰ নাম: জামালুদ্দিন আহমেদ ঘৰ নং : ৩৭১ বয়স : 54 লিঙ্গ : পুৰুষ	HPS5240335 ফটো উপলব্ধ	666 নাম : আয়ুব হুছেইন পিতাৰ নাম: জামালুদ্দিন আহমেদ ঘৰ নং : ৩৭১ বয়স : 49 লিঙ্গ : পুৰুষ	HPS5240346 ফটো উপলব্ধ
667 নাম : ৰোচনা আৰা শইকীয়া আহমেদ স্বামীৰ নাম: আশ্বাদুলা আহমেদ ঘৰ নং : ৩৭১ বয়স : 44 লিঙ্গ : মহিলা	HPS5240313 ফটো উপলব্ধ	668 নাম : ইয়াচমিন বেগম স্বামীৰ নাম: হুছেইন আলি ঘৰ নং : ৩৭১ বয়স : 33 লিঙ্গ : মহিলা	HPS0240929 ফটো উপলব্ধ	669 নাম : বিজৱান আলম পিতাৰ নাম: আছাদুল্লা আহমেদ ঘৰ নং : 371 বয়স : 23 লিঙ্গ : পুৰুষ	HPS2063246 ফটো উপলব্ধ
670 নাম : ৰিয়াজ আলি পিতাৰ নাম: মুক্তা সেখ ঘৰ নং : ৩৭২ বয়স : 66 লিঙ্গ : পুৰুষ	HPS5240357 ফটো উপলব্ধ	671 নাম : আমজেদ আলি পিতাৰ নাম: ৰৌচান আলি ঘৰ নং : ৩৭২ বয়স : 42 লিঙ্গ : পুৰুষ	HPS5240368 ফটো উপলব্ধ	672 নাম : এলিজা বেগম স্বামীৰ নাম: আমজেদ আলী ঘৰ নং : ৩৭২ বয়স : 38 লিঙ্গ : মহিলা	HPS0264200 ফটো উপলব্ধ
673 নাম : আয়েজ আলি পিতাৰ নাম: হাচাৰ আলি ঘৰ নং : ৩৭৩ বয়স : 59 লিঙ্গ : পুৰুষ	HPS5240380 ফটো উপলব্ধ	674 নাম : মনোৱাৰা বেগম স্বামীৰ নাম: আয়েজ আলি ঘৰ নং : ৩৭৩ বয়স : 49 লিঙ্গ : মহিলা	HPS5240391 ফটো উপলব্ধ	675 নাম : তহিমা বেগম স্বামীৰ নাম: হাচিম আলী ঘৰ নং : ৩৭৪ বয়স : 49 লিঙ্গ : মহিলা	HPS5240415 ফটো উপলব্ধ
E 676 নাম : বিলান বেগম স্বামীৰ নাম: হাচাৰ আলী ঘৰ নং : ৩৭৫ বয়স : ৪২ লিঙ্গ : মহিলা	HPS5240426 ফটো উপলব্ধ	677 নাম : ইনামুল হক পিতাৰ নাম: হাচাৰ আলী ঘৰ নং : ৩৭৫ বয়স : 49 লিঙ্গ : পুৰুষ	HPS5240437 ফটো উপলব্ধ	678 নাম : পাৰুল বেগম স্বামীৰ নাম: ইনামুল হক ঘৰ নং : ৩৭৫ বয়স : 39 লিঙ্গ : মহিলা	HPS5240448 ফটো উপলব্ধ
679 নাম : ৰেজাউল হক পিতাৰ নাম: হাচাৰ আলী ঘৰ নং : ৩৭৫ বয়স : 37 লিঙ্গ : পুৰুষ	HPS5240460 ফটো উপলব্ধ	680 নাম : ৰেজোৱানা বেগম স্বামীৰ নাম: ৰেজাউল হক ঘৰ নং : ৩৭৫ বয়স : 31 লিঙ্গ : মহিলা	HPS0241208 ফটো উপলব্ধ	681 নাম : চাহজামাল হক পিতাৰ নাম: ইনামুল হক ঘৰ নং : 375 বয়স : 22 লিঙ্গ : পুৰুষ	SHW0080242 ফটো উপলব্ধ
682 নাম : ফাৰন নেছা পিতাৰ নাম: ইনামুল হক ঘৰ নং : 375 বয়স : 20 লিঙ্গ : মহিলা	SHW0080259 ফটো উপলব্ধ	E 683 নাম : মতব আলী পিতাৰ নাম: কামাৰুদ্দিন আহমেদ ঘৰ নং : ৩৭৬ বয়স : 69 লিঙ্গ : পুৰুষ	HPS5240471 ফটো উপলব্ধ	684 নাম : ফৰিজন নেচা স্বামীৰ নাম: মতব আলী ঘৰ নং : ৩৭৬ বয়স : 59 লিঙ্গ : মহিলা	HPS5240482 ফটো উপলব্ধ
S 685 নাম : লাইলা বেগম পিতাৰ নাম: মতব আলী ঘৰ নং : ৩৭৬ বয়স : ৪9 লিঙ্গ : মহিলা	HPS5240493 ফটো উপলব্ধ	E 686 নাম : ছায়েদা বেগম স্বামীৰ নাম: আৰুছ আলী ঘৰ নং : ৩৭৭ বয়স : 54 লিঙ্গ : মহিলা	HPS5240506 ফটো উপলব্ধ	687 নাম : তবজুল আলী পিতাৰ নাম: আৰুছ আলী ঘৰ নং : ৩৭৭ বয়স : 44 লিঙ্গ : পুৰুষ	HPS5240517 ফটো উপলব্ধ
688 নাম : আনোৱাৰা বেগম স্বামীৰ নাম: তবুল আলী ঘৰ নং : ৩৭৭ বয়স : 37 লিঙ্গ : মহিলা	HPS5240528 ফটো উপলব্ধ	689 নাম : পদ বেগম স্বামীৰ নাম: ফুকন আলি ঘৰ নং : ৩৭৮ বয়স : 59 লিঙ্গ : মহিলা	HPS5240551 ফটো উপলব্ধ	690 নাম : জাকিৰ হুছেইন পিতাৰ নাম: ফুকন আলি ঘৰ নং : ৩৭৮ বয়স : 49 লিঙ্গ : পুৰুষ	HPS5240562 ফটো উপলব্ধ



691 নাম : কাইমুন নেছা স্বামীৰ নাম : জাকিৰ হুছেইন ঘৰ নং : ৩৭৮ বয়স : 42 লিঙ্গ : মহিলা	HPS5240573 ফটো উপলব্ধ	692 নাম : জিয়াৰুল হক পিতাৰ নাম : মতুব আলী ঘৰ নং : ৩৭৮ বয়স : 37 লিঙ্গ : পুৰুষ	HPS5240539 ফটো উপলব্ধ	693 নাম : আজিজুল বহমান পিতাৰ নাম : ফুকন আলী ঘৰ নং : ৩৭৮ বয়স : 33 লিঙ্গ : পুৰুষ	HPS5240584 ফটো উপলব্ধ
694 নাম : অঞ্জুমা বেগম স্বামীৰ নাম : আজিজুল আলী ঘৰ নং : 378 বয়স : 25 লিঙ্গ : মহিলা	HPS0362848 ফটো উপলব্ধ	695 নাম : নেকিবৰ জামান পিতাৰ নাম : জাকিৰ হুছেইন ঘৰ নং : 378 বয়স : 23 লিঙ্গ : পুৰুষ	HPS0518076 ফটো উপলব্ধ	696 নাম : ৰচিদা বেগম স্বামীৰ নাম : আনিচ আলী ঘৰ নং : ৩৭৯ বয়স : 54 লিঙ্গ : মহিলা	HPS5240619 ফটো উপলব্ধ
697 নাম : আজিদা বেগম পিতাৰ নাম : আমিনুদ্দিন আহমেদ ঘৰ নং : ৩৭৯ বয়স : 49 লিঙ্গ : মহিলা	HPS5240620 ফটো উপলব্ধ	698 নাম : আব্দুল আজিজ পিতাৰ নাম : আনিচ আহমেদ ঘৰ নং : ৩৭৯ বয়স : 39 লিঙ্গ : পুৰুষ	HPS5240631 ফটো উপলব্ধ	699 নাম : আব্দুল হান্নান পিতাৰ নাম : আনিচ আলি ঘৰ নং : ৩৭৯ বয়স : 37 লিঙ্গ : পুৰুষ	HPS5240653 ফটো উপলব্ধ
700 নাম : ৰফিকুল হক পিতাৰ নাম : আনিচ আলি ঘৰ নং : ৩৭৯ বয়স : 33 লিঙ্গ : পুৰুষ	HPS5240642 ফটো উপলব্ধ	701 নাম : আঞ্জুৰাৰা বেগম স্বামীৰ নাম : আব্দুল হান্নান ঘৰ নং : 379 বয়স : 23 লিঙ্গ : মহিলা	HPS2064780 ফটো উপলব্ধ	E 702 নাম : বহনুৰ আলি পিতাৰ নাম : বচিৰ আলী ঘৰ নং : ৩৮০ বয়স : 74 লিঙ্গ : পুৰুষ	HPS5240664 ফটো উপলব্ধ
E 703 নাম : জয়নৰ বেগম স্বামীৰ নাম : বহনুৰ আলি ঘৰ নং : ৩৮০ বয়স : 64 লিঙ্গ : মহিলা	HPS5240675 ফটো উপলব্ধ	704 নাম : ৰাবিয়া বেগম পিতাৰ নাম : বহনুৰ আলি ঘৰ নং : ৩৮০ বয়স : 44 লিঙ্গ : মহিলা	HPS5240686 ফটো উপলব্ধ	705 নাম : জমিনা বেগম পিতাৰ নাম : বহনুৰ আলী ঘৰ নং : 380 বয়স : 44 লিঙ্গ : মহিলা	HPS0429266 ফটো উপলব্ধ
706 নাম : চাজিদা বেগম পিতাৰ নাম : বহানৰ আলী ঘৰ নং : 380 বয়স : 38 লিঙ্গ : মহিলা	HPS0362418 ফটো উপলব্ধ	707 নাম : আমিনা খাতুন স্বামীৰ নাম : মাহতাব আলি ঘৰ নং : ৩৮১ বয়স : 66 লিঙ্গ : মহিলা	HPS5240722 ফটো উপলব্ধ	708 নাম : আববক্কৰ চিদ্দিক পিতাৰ নাম : মাহতাব আলি ঘৰ নং : ৩৮১ বয়স : 37 লিঙ্গ : পুৰুষ	HPS5240733 ফটো উপলব্ধ
709 নাম : তমজিদা বেগম স্বামীৰ নাম : আববক্কৰ চিদ্দিক ঘৰ নং : 381 বয়স : 35 লিঙ্গ : মহিলা	HPS0105569 ফটো উপলব্ধ	710 নাম : ছায়েদুৰ বহমান পিতাৰ নাম : জুলহাজ আলী ঘৰ নং : ৩৮২ বয়স : 69 লিঙ্গ : পুৰুষ	HPS5240744 ফটো উপলব্ধ	711 নাম : মনোৱাৰা বেগম স্বামীৰ নাম : ছায়েদুৰ বহমান ঘৰ নং : ৩৮২ বয়স : 59 লিঙ্গ : মহিলা	HPS5240755 ফটো উপলব্ধ
712 নাম : আব্দুল বহমান পিতাৰ নাম : ছায়েদুৰ বহমান ঘৰ নং : ৩৮২ বয়স : 37 লিঙ্গ : পুৰুষ	HPS5240777 ফটো উপলব্ধ	713 নাম : ৰিমী বেগম স্বামীৰ নাম : আব্দুল বহমান ঘৰ নং : 382 বয়স : 32 লিঙ্গ : মহিলা	HPS2060960 ফটো উপলব্ধ	714 নাম : আখতাৰুল ইছলাম পিতাৰ নাম : ছায়েদুৰ বহমান ঘৰ নং : 382 বয়স : 28 লিঙ্গ : পুৰুষ	HPS0105759 ফটো উপলব্ধ
715 নাম : জয়নুদ্দিন আহমেদ পিতাৰ নাম : জুলহাজ আলী ঘৰ নং : ৩৮৩ বয়স : 67 লিঙ্গ : পুৰুষ	HPS5240802 ফটো উপলব্ধ	716 নাম : এলিজা বেগম স্বামীৰ নাম : জয়নুদ্দিন আহমেদ ঘৰ নং : ৩৮৩ বয়স : 56 লিঙ্গ : মহিলা	HPS5240813 ফটো উপলব্ধ	717 নাম : ইমৰান হুছেইন পিতাৰ নাম : জয়নুদ্দিন আহমেদ ঘৰ নং : ৩৮৩ বয়স : 32 লিঙ্গ : পুৰুষ	HPS5240799 ফটো উপলব্ধ
718 নাম : বিজৱানা আখতাৰা খানম পিতাৰ নাম : জয়নুদ্দিন আহমেদ ঘৰ নং : ৩৮৩ বয়স : 28 লিঙ্গ : মহিলা	HPS0340281 ফটো উপলব্ধ	719 নাম : আৰফিকা বেগম স্বামীৰ নাম : নেকিবুৰ বহমান ঘৰ নং : ৩৮৩ বয়স : 28 লিঙ্গ : মহিলা	HPS0529883 ফটো উপলব্ধ	720 নাম : আছিয়া বেগম স্বামীৰ নাম : আবুল আলি ঘৰ নং : ৩৮৪ বয়স : 64 লিঙ্গ : মহিলা	HPS5240835 ফটো উপলব্ধ



721 নাম : আজমল হুছেইন পিতাৰ নাম: আবুল আলি ঘৰ নং : ৩৮৪ বয়স : 46 লিঙ্গ : পুৰুষ	HPS5240846 ফটো উপলব্ধ	722 নাম : মঃতজমুল আলি পিতাৰ নাম: আবুল আলি ঘৰ নং : ৩৮৪ বয়স : 43 লিঙ্গ : পুৰুষ	HPS5240857 ফটো উপলব্ধ	723 নাম : বিজমান নাহাৰ পিতাৰ নাম: আবুল আলি ঘৰ নং : ৩৮৪ বয়স : 32 লিঙ্গ : মহিলা	HPS5240879 ফটো উপলব্ধ
S 724 নাম : ইফটিকাৰ আলি আহমেদ পিতাৰ নাম: হাচান আলি ঘৰ নং : 385 বয়স : 80 লিঙ্গ : পুৰুষ	HPS0106039 ফটো উপলব্ধ	E 725 নাম : হাজিৰা বেগম স্বামীৰ নাম: আৰফান আলি ঘৰ নং : ৩৮৬ বয়স : 74 লিঙ্গ : মহিলা	HPS5240915 ফটো উপলব্ধ	726 নাম : ৰচিমা বেগম স্বামীৰ নাম: আছাদ অলী ঘৰ নং : ৩৮৬ বয়স : 46 লিঙ্গ : মহিলা	HPS5240937 ফটো উপলব্ধ
727 নাম : ৰফিকুল ইছলাম পিতাৰ নাম: আচাদ আলি ঘৰ নং : 386 বয়স : 27 লিঙ্গ : পুৰুষ	HPS0106278 ফটো উপলব্ধ	728 নাম : বুবল হুছেইন পিতাৰ নাম: আছাদ আলী ঘৰ নং : 386 বয়স : 24 লিঙ্গ : পুৰুষ	HPS0429738 ফটো উপলব্ধ	729 নাম : বেহেনা খাতুন স্বামীৰ নাম: ৰফিকুল ইছলাম ঘৰ নং : 386 বয়স : 24 লিঙ্গ : মহিলা	SHW0087577 ফটো উপলব্ধ
E 730 নাম : তহৰিমা বেগম স্বামীৰ নাম: দিদাৰ আলী ঘৰ নং : ৩৮৭ বয়স : 71 লিঙ্গ : মহিলা	HPS5240960 ফটো উপলব্ধ	731 নাম : মহঃ চিৰাজুল হুছেইন পিতাৰ নাম: আৰ্কাব আলী ঘৰ নং : 387 বয়স : 53 লিঙ্গ : পুৰুষ	HPS0240812 ফটো উপলব্ধ	732 নাম : মহঃ সিৰাজুল হক পিতাৰ নাম: মহম্মদ দিদাৰ আলী ঘৰ নং : ৩৮৭ বয়স : 49 লিঙ্গ : পুৰুষ	HPS5240993 ফটো উপলব্ধ
733 নাম : মোজামিল হক পিতাৰ নাম: দিদাৰ আলী ঘৰ নং : ৩৮৭ বয়স : 47 লিঙ্গ : পুৰুষ	HPS5240971 ফটো উপলব্ধ	734 নাম : ফাতিমা বেগম স্বামীৰ নাম: মোজামিল হক ঘৰ নং : ৩৮৭ বয়স : 41 লিঙ্গ : মহিলা	HPS5240982 ফটো উপলব্ধ	735 নাম : মনোৱাৰা বেগম স্বামীৰ নাম: চিৰাজুল হুছেইন ঘৰ নং : ৩৮৭ বয়স : 39 লিঙ্গ : মহিলা	HPS5241009 ফটো উপলব্ধ
736 নাম : শামসন নেহাৰ স্বামীৰ নাম: শামসুদ্দিন আহমেদ ঘৰ নং : 387 বয়স : 35 লিঙ্গ : মহিলা	HPS0362947 ফটো উপলব্ধ	737 নাম : হুছেইন ছিফা ছিৰাজুল পিতাৰ নাম: ছিৰাজুল হুছেইন ঘৰ নং : 387 বয়স : 27 লিঙ্গ : মহিলা	HPS0240820 ফটো উপলব্ধ	738 নাম : ইনজামুল হক পিতাৰ নাম: মোজামিল হক ঘৰ নং : 387 বয়স : 26 লিঙ্গ : পুৰুষ	HPS0438887 ফটো উপলব্ধ
739 নাম : চাবানা হুছেইন পিতাৰ নাম: চিৰাজুল হুছেইন ঘৰ নং : 387 বয়স : 22 লিঙ্গ : মহিলা	HPS0520692 ফটো উপলব্ধ	740 নাম : ৰতুল আমিন পিতাৰ নাম: মোজামিল হক ঘৰ নং : 387 বয়স : 22 লিঙ্গ : পুৰুষ	SHW0082453 ফটো উপলব্ধ	E 741 নাম : জমছিদা বেগম স্বামীৰ নাম: নুৰউদ্দিন আহমেদ ঘৰ নং : ৩৮৮ বয়স : 84 লিঙ্গ : মহিলা	HPS5241076 ফটো উপলব্ধ
742 নাম : নাজিমুদ্দিন আহমেদ পিতাৰ নাম: নুৰউদ্দিন আহমেদ ঘৰ নং : ৩৮৮ বয়স : 67 লিঙ্গ : পুৰুষ	HPS5241021 ফটো উপলব্ধ	743 নাম : এলিজা বেগম স্বামীৰ নাম: নাজিমুদ্দিন আহমেদ ঘৰ নং : ৩৮৮ বয়স : 56 লিঙ্গ : মহিলা	HPS5241032 ফটো উপলব্ধ	744 নাম : নিলিমা বেগম স্বামীৰ নাম: তমিজ আলী ঘৰ নং : ৩৮৮ বয়স : 49 লিঙ্গ : মহিলা	HPS5241065 ফটো উপলব্ধ
745 নাম : বিডিটি বেগম স্বামীৰ নাম: আজমল হুছেইন ঘৰ নং : ৩৮৮ বয়স : 45 লিঙ্গ : মহিলা	HPS5241054 ফটো উপলব্ধ	746 নাম : নুৰুল জামাল পিতাৰ নাম: নাজিমুদ্দিন আহমেদ ঘৰ নং : ৩৮৮ বয়স : 44 লিঙ্গ : পুৰুষ	HPS5241043 ফটো উপলব্ধ	747 নাম : আব্দুল ৰহমান পিতাৰ নাম: নাজিমুদ্দিন আহমেদ ঘৰ নং : ৩৮৮ বয়স : 36 লিঙ্গ : পুৰুষ	HPS5241098 ফটো উপলব্ধ
748 নাম : নেকিবুল ৰহমান পিতাৰ নাম: তমিজ আলি ঘৰ নং : ৩৮৮ বয়স : 33 লিঙ্গ : পুৰুষ	HPS5241087 ফটো উপলব্ধ	749 নাম : নজমুল হক পিতাৰ নাম: নাজিমুদ্দিন আহমেদ ঘৰ নং : ৩৮৮ বয়স : 31 লিঙ্গ : পুৰুষ	HPS5242477 ফটো উপলব্ধ	750 নাম : হাফিজুল হক পিতাৰ নাম: তমিজ আলি ঘৰ নং : ৩৮৮ বয়স : 29 লিঙ্গ : পুৰুষ	HPS5242488 ফটো উপলব্ধ



751 নাম : ৰেচমিন নেহাৰ স্বামীৰ নাম : আব্দুল ৰহমান ঘৰ নং : 388 বয়স : 29 লিঙ্গ : মহিলা	SHW0102889 ফটো উপলব্ধ	752 নাম : ফাইজুৰ ৰহমান পিতাৰ নাম : আজমল হুছেইন ঘৰ নং : 388 বয়স : 28 লিঙ্গ : পুৰুষ	HPS0342600 ফটো উপলব্ধ	753 নাম : ফাজিলা খানম পিতাৰ নাম : আজমল হুছেইন ঘৰ নং : 388 বয়স : 25 লিঙ্গ : মহিলা	HPS0439208 ফটো উপলব্ধ
754 নাম : তমিজ আলী পিতাৰ নাম : নুৰদ্দিন আহমেদ ঘৰ নং : 388 বয়স : 60 লিঙ্গ : পুৰুষ	HPS5241112 ফটো উপলব্ধ	755 নাম : আজমল হুছেইন পিতাৰ নাম : নুৰদ্দিন আহমেদ ঘৰ নং : 388 বয়স : 56 লিঙ্গ : পুৰুষ	HPS5241101 ফটো উপলব্ধ	E 756 নাম : মহবুব আলী পিতাৰ নাম : পিয়াৰ আলী ঘৰ নং : 388 বয়স : 78 লিঙ্গ : পুৰুষ	HPS5241123 ফটো উপলব্ধ
757 নাম : হায়াতুন নেছা স্বামীৰ নাম : মহবুব আলী ঘৰ নং : 388 বয়স : 68 লিঙ্গ : মহিলা	HPS5241134 ফটো উপলব্ধ	758 নাম : জুলী আহমেদ স্বামীৰ নাম : মমতাজুল হক ঘৰ নং : 388 বয়স : 40 লিঙ্গ : মহিলা	HPS5241145 ফটো উপলব্ধ	E 759 নাম : ফুলজান বেগম স্বামীৰ নাম : মহম্মদ আলী ঘৰ নং : 388 বয়স : 66 লিঙ্গ : মহিলা	HPS5241156 ফটো উপলব্ধ
760 নাম : মকিবৰ ৰহমান পিতাৰ নাম : মহম্মদ আলী ঘৰ নং : 390 বয়স : 54 লিঙ্গ : পুৰুষ	HPS5241167 ফটো উপলব্ধ	761 নাম : মজিবৰ ৰহমান পিতাৰ নাম : মহম্মদ আলী ঘৰ নং : 390 বয়স : 47 লিঙ্গ : পুৰুষ	HPS5241178 ফটো উপলব্ধ	762 নাম : চাজিনা বেগম স্বামীৰ নাম : মকিবৰ ৰহমান ঘৰ নং : 390 বয়স : 45 লিঙ্গ : মহিলা	HPS0107466 ফটো উপলব্ধ
763 নাম : নাজবিন আৰা আহমেদ স্বামীৰ নাম : মজিবৰ ৰহমান ঘৰ নং : 390 বয়স : 35 লিঙ্গ : মহিলা	HPS0342501 ফটো উপলব্ধ	764 নাম : ইনামুল হক পিতাৰ নাম : হাচান আলী ঘৰ নং : 392 বয়স : 46 লিঙ্গ : পুৰুষ	HPS5241189 ফটো উপলব্ধ	765 নাম : ফিজনুৰ আলী পিতাৰ নাম : হাচান আলী ঘৰ নং : 392 বয়স : 43 লিঙ্গ : পুৰুষ	HPS5241203 ফটো উপলব্ধ
766 নাম : মীৰজাহান বেগম স্বামীৰ নাম : ইনামুল হক ঘৰ নং : 392 বয়স : 41 লিঙ্গ : মহিলা	HPS5241190 ফটো উপলব্ধ	767 নাম : ৰেজিনা বেগম পিতাৰ নাম : ফিজনুৰ আলি ঘৰ নং : 392 বয়স : 32 লিঙ্গ : মহিলা	HPS0107656 ফটো উপলব্ধ	768 নাম : জফৰ আলি পিতাৰ নাম : ভেবুবা সেখ ঘৰ নং : 393 বয়স : 60 লিঙ্গ : পুৰুষ	HPS5241214 ফটো উপলব্ধ
769 নাম : ৰঞ্জিদা বেগম স্বামীৰ নাম : জফৰ আলি ঘৰ নং : 393 বয়স : 43 লিঙ্গ : মহিলা	HPS5241225 ফটো উপলব্ধ	770 নাম : ৰেবুল হুছেইন পিতাৰ নাম : হাচমত আলী ঘৰ নং : 393 বয়স : 24 লিঙ্গ : পুৰুষ	HPS0550996 ফটো উপলব্ধ	771 নাম : হাচমত আলী পিতাৰ নাম : ভেবুবা সেখ ঘৰ নং : 393 বয়স : 48 লিঙ্গ : পুৰুষ	HPS5241236 ফটো উপলব্ধ
772 নাম : ফুলবাহাৰ বেগম স্বামীৰ নাম : হাচমত আলী ঘৰ নং : 393 বয়স : 40 লিঙ্গ : মহিলা	HPS5241247 ফটো উপলব্ধ	E 773 নাম : আইকন বেগম স্বামীৰ নাম : ফৰিদ আলি ঘৰ নং : 398 বয়স : 89 লিঙ্গ : মহিলা	HPS5241258 ফটো উপলব্ধ	774 নাম : ফাজিল আলী পিতাৰ নাম : ফৰিদ আলী ঘৰ নং : 398 বয়স : 65 লিঙ্গ : পুৰুষ	HPS5241281 ফটো উপলব্ধ
775 নাম : ফাইজুদ্দিন আহমেদ পিতাৰ নাম : ফৰিদ আলি ঘৰ নং : 398 বয়স : 64 লিঙ্গ : পুৰুষ	HPS5241269 ফটো উপলব্ধ	776 নাম : ফজল আলী পিতাৰ নাম : ফৰিদ আলী ঘৰ নং : 394 বয়স : 56 লিঙ্গ : পুৰুষ	HPS5241305 ফটো উপলব্ধ	777 নাম : নাচিৰ আলি পিতাৰ নাম : ফৰিদ আলী ঘৰ নং : 398 বয়স : 51 লিঙ্গ : পুৰুষ	HPS5241327 ফটো উপলব্ধ
778 নাম : বিজুানা চলতানা বেগম স্বামীৰ নাম : ফাজিল আলী ঘৰ নং : 398 বয়স : 49 লিঙ্গ : মহিলা	HPS5241270 ফটো উপলব্ধ	779 নাম : বীনা বেগম স্বামীৰ নাম : ফাইজুদ্দিন আহমেদ ঘৰ নং : 398 বয়স : 46 লিঙ্গ : মহিলা	HPS5241292 ফটো উপলব্ধ	780 নাম : জুনবাবা বেগম স্বামীৰ নাম : ফজল আলী ঘৰ নং : 398 বয়স : 42 লিঙ্গ : মহিলা	HPS5241316 ফটো উপলব্ধ



781 নাম : মনোৱাৰা বেগম পিতাৰ নাম: মকীবৰ বহমান ঘৰ নং : 394 বয়স : 37 লিঙ্গ : মহিলা	HPS5236793 ফটো উপলব্ধ	782 নাম : বফিকুল আলম পিতাৰ নাম: ফাইজুদ্দিন আহমেদ ঘৰ নং : 398 বয়স : 29 লিঙ্গ : পুৰুষ	HPS0339713 ফটো উপলব্ধ	783 নাম : ইনজামুল হক পিতাৰ নাম: ফাজিল হক ঘৰ নং : 398 বয়স : 29 লিঙ্গ : পুৰুষ	HPS0340620 ফটো উপলব্ধ
784 নাম : নূৰ আলী পিতাৰ নাম: চৰিফ আলী ঘৰ নং : 396 বয়স : 54 লিঙ্গ : পুৰুষ	HPS5241349 ফটো উপলব্ধ	785 নাম : তমিজ আলী পিতাৰ নাম: চৰিফ আলী ঘৰ নং : 396 বয়স : 49 লিঙ্গ : পুৰুষ	HPS5241361 ফটো উপলব্ধ	786 নাম : বফিজুন বেগম স্বামীৰ নাম: নূৰ আলী ঘৰ নং : 396 বয়স : 44 লিঙ্গ : মহিলা	HPS5241350 ফটো উপলব্ধ
787 নাম : মতিউৰ বহমান পিতাৰ নাম: চৰিফ আলী ঘৰ নং : 396 বয়স : 44 লিঙ্গ : পুৰুষ	HPS5241372 ফটো উপলব্ধ	788 নাম : অৰ্জিনা বেগম স্বামীৰ নাম: তমিজ আলী ঘৰ নং : 396 বয়স : 34 লিঙ্গ : মহিলা	HPS0362624 ফটো উপলব্ধ	789 নাম : বফিকুল ইছলাম পিতাৰ নাম: নূৰ আলী ঘৰ নং : 396 বয়স : 24 লিঙ্গ : পুৰুষ	HPS0520940 ফটো উপলব্ধ
790 নাম : ইয়াচিন আলী পিতাৰ নাম: বালিধৰ সেখ ঘৰ নং : 399 বয়স : 71 লিঙ্গ : পুৰুষ	HPS5241383 ফটো উপলব্ধ	791 নাম : পদ বেগম স্বামীৰ নাম: ইয়াচিন আলী ঘৰ নং : 399 বয়স : 64 লিঙ্গ : মহিলা	HPS5241394 ফটো উপলব্ধ	792 নাম : আয়েজ আলী পিতাৰ নাম: বালিধৰ সেখ ঘৰ নং : 399 বয়স : 61 লিঙ্গ : পুৰুষ	HPS5241407 ফটো উপলব্ধ
793 নাম : মাইকন বেগম স্বামীৰ নাম: আয়েজ আলী ঘৰ নং : 399 বয়স : 51 লিঙ্গ : মহিলা	HPS5241418 ফটো উপলব্ধ	794 নাম : আইজুদ্দিন আহমেদ পিতাৰ নাম: জয়নুদ্দিন আহমেদ ঘৰ নং : 399 বয়স : 49 লিঙ্গ : পুৰুষ	HPS5241429 ফটো উপলব্ধ	795 নাম : ৰমিজুল কালাম পিতাৰ নাম: ইয়াচিন আলী ঘৰ নং : 399 বয়স : 44 লিঙ্গ : পুৰুষ	HPS5241441 ফটো উপলব্ধ
796 নাম : পদমী বেগম স্বামীৰ নাম: আইজুদ্দিন আহমেদ ঘৰ নং : 399 বয়স : 41 লিঙ্গ : মহিলা	HPS5241430 ফটো উপলব্ধ	S 797 নাম : হাচনা বেগম পিতাৰ নাম: ইয়াচিন আলী ঘৰ নং : 399 বয়স : 41 লিঙ্গ : মহিলা	HPS5241463 ফটো উপলব্ধ	798 নাম : জিতুমণি আহমেদ পিতাৰ নাম: ইয়াচিন আলী ঘৰ নং : 399 বয়স : 39 লিঙ্গ : পুৰুষ	HPS5241474 ফটো উপলব্ধ
799 নাম : ফিৰোজা বেগম স্বামীৰ নাম: ৰমিজুল কালাম ঘৰ নং : 399 বয়স : 39 লিঙ্গ : মহিলা	HPS5241452 ফটো উপলব্ধ	800 নাম : ৰিমা বেগম পিতাৰ নাম: আয়েজ আলী ঘৰ নং : 399 বয়স : 26 লিঙ্গ : মহিলা	HPS0243725 ফটো উপলব্ধ	801 নাম : ৰিফা বেগম পিতাৰ নাম: ৰমিজুল কালাম ঘৰ নং : 397 বয়স : 23 লিঙ্গ : মহিলা	HPS0427252 ফটো উপলব্ধ
802 নাম : তফাজুল হক পিতাৰ নাম: আৰুচ আলী ঘৰ নং : 398 বয়স : 66 লিঙ্গ : পুৰুষ	HPS5241510 ফটো উপলব্ধ	E 803 নাম : আব্দুল জলিল পিতাৰ নাম: আৰুচ আলী ঘৰ নং : 398 বয়স : 60 লিঙ্গ : পুৰুষ	HPS5241532 ফটো উপলব্ধ	804 নাম : জাহানাৰা বেগম স্বামীৰ নাম: তফাজুল হক ঘৰ নং : 398 বয়স : 57 লিঙ্গ : মহিলা	HPS5241521 ফটো উপলব্ধ
S 805 নাম : ছিৰাজ আলী পিতাৰ নাম: আৰুচ আলী ঘৰ নং : 398 বয়স : 51 লিঙ্গ : পুৰুষ	HPS5241543 ফটো উপলব্ধ	S 806 নাম : হায়াতুন বেগম স্বামীৰ নাম: ছিৰাজ আলী ঘৰ নং : 398 বয়স : 41 লিঙ্গ : মহিলা	HPS5241554 ফটো উপলব্ধ	807 নাম : ফাৰুকুল ইছলাম পিতাৰ নাম: তফাজুল হক ঘৰ নং : 398 বয়স : 27 লিঙ্গ : পুৰুষ	HPS0108308 ফটো উপলব্ধ
808 নাম : নজৰুল ইছলাম পিতাৰ নাম: তফাজুল হক ঘৰ নং : 398 বয়স : 26 লিঙ্গ : পুৰুষ	HPS0363721 ফটো উপলব্ধ	809 নাম : ওৱাহিদৰ বহমান পিতাৰ নাম: ফাজিল আলী ঘৰ নং : 398 বয়স : 26 লিঙ্গ : পুৰুষ	HPS0362319 ফটো উপলব্ধ	810 নাম : মছলিমা বেগম স্বামীৰ নাম: আৰুচ আলী ঘৰ নং : 398 বয়স : 82 লিঙ্গ : মহিলা	HPS5241565 ফটো উপলব্ধ



811 নাম : আৰিফ আলী পিতাৰ নাম: আক্ৰাহ আলী ঘৰ নং : ৩৯৯ বয়স : 51 লিঙ্গ : পুৰুষ	HPS5241576 ফটো উপলব্ধ	S 812 নাম : গোলাপী বেগম পিতাৰ নাম: আক্ৰাহ আলী ঘৰ নং : ৩৯৯ বয়স : 49 লিঙ্গ : মহিলা	HPS5241587 ফটো উপলব্ধ	813 নাম : ৰচিদা বেগম স্বামীৰ নাম: আৰিফ আলী ঘৰ নং : 399 বয়স : 47 লিঙ্গ : মহিলা	HPS0363168 ফটো উপলব্ধ
814 নাম : হাফিজুল সেখ পিতাৰ নাম: আক্ৰাহ সেখ ঘৰ নং : ৩৯৯ বয়স : 44 লিঙ্গ : পুৰুষ	HPS5241598 ফটো উপলব্ধ	815 নাম : মজিবৰ ৰহমান পিতাৰ নাম: আক্ৰাহ আলী ঘৰ নং : ৩৯৯ বয়স : 43 লিঙ্গ : পুৰুষ	HPS5241601 ফটো উপলব্ধ	816 নাম : লুতফৰ হেখ পিতাৰ নাম: আক্ৰাহ আলী ঘৰ নং : ৩৯৯ বয়স : 39 লিঙ্গ : পুৰুষ	HPS5241612 ফটো উপলব্ধ
817 নাম : ৰীমা বেগম স্বামীৰ নাম: লুতফৰ চেখ ঘৰ নং : ৩৯৯ বয়স : 36 লিঙ্গ : মহিলা	HPS2012228 ফটো উপলব্ধ	818 নাম : চাৰ্জিনা বেগম স্বামীৰ নাম: হাফিজুল চেখ ঘৰ নং : ৩৯৯ বয়স : 34 লিঙ্গ : মহিলা	HPS2012295 ফটো উপলব্ধ	819 নাম : মকবুল হুছেইন পিতাৰ নাম: মাইৰ আলী ঘৰ নং : ৪০০ বয়স : 52 লিঙ্গ : পুৰুষ	HPS5241634 ফটো উপলব্ধ
820 নাম : ৰীনা বেগম স্বামীৰ নাম: মকবুল হুছেইন ঘৰ নং : ৪০০ বয়স : 44 লিঙ্গ : মহিলা	HPS5241645 ফটো উপলব্ধ	821 নাম : মইদুল ইছলাম পিতাৰ নাম: মকবুল হুছেইন ঘৰ নং : 400 বয়স : 27 লিঙ্গ : পুৰুষ	HPS0109546 ফটো উপলব্ধ	822 নাম : মইনুল হক পিতাৰ নাম: মমিন সেখ ঘৰ নং : ৪০১ বয়স : 44 লিঙ্গ : পুৰুষ	HPS5241667 ফটো উপলব্ধ
S 823 নাম : চাইতুন নোচ পিতাৰ নাম: মমিন সেখ ঘৰ নং : ৪০১ বয়স : ৪9 লিঙ্গ : মহিলা	HPS5241678 ফটো উপলব্ধ	824 নাম : তাজনুৰ আলী পিতাৰ নাম: মমিন সেখ ঘৰ নং : ৪০১ বয়স : 37 লিঙ্গ : পুৰুষ	HPS5241689 ফটো উপলব্ধ	825 নাম : জেছমিন বেগম স্বামীৰ নাম: তাজনুৰ আলি ঘৰ নং : ৪০১ বয়স : 37 লিঙ্গ : মহিলা	HPS2012273 ফটো উপলব্ধ
E 826 নাম : ভেবুবা সেখ পিতাৰ নাম: আব্দুল সেখ ঘৰ নং : ৪০২ বয়স : ৪9 লিঙ্গ : পুৰুষ	HPS5241690 ফটো উপলব্ধ	827 নাম : কলচুম বেগম স্বামীৰ নাম: ভেবুবা সেখ ঘৰ নং : ৪০২ বয়স : 69 লিঙ্গ : মহিলা	HPS5241703 ফটো উপলব্ধ	828 নাম : আব্দলা সেখ পিতাৰ নাম: ভেবুবা সেখ ঘৰ নং : ৪০২ বয়স : 56 লিঙ্গ : পুৰুষ	HPS5241714 ফটো উপলব্ধ
829 নাম : চাহাৰুদ্দিন আহমেদ পিতাৰ নাম: ভেবুবা সেখ ঘৰ নং : ৪০২ বয়স : 47 লিঙ্গ : পুৰুষ	HPS5241725 ফটো উপলব্ধ	830 নাম : আব্দুল খালেক পিতাৰ নাম: ভেবুবা সেখ ঘৰ নং : ৪০২ বয়স : 44 লিঙ্গ : পুৰুষ	HPS5241736 ফটো উপলব্ধ	831 নাম : মঞ্জুৰা বেগম স্বামীৰ নাম: চাহাৰুদ্দিন আহমেদ ঘৰ নং : ৪০২ বয়স : 42 লিঙ্গ : মহিলা	HPS2012284 ফটো উপলব্ধ
832 নাম : জেৰিনা বেগম স্বামীৰ নাম: মঃ আব্দুল্লা সেখ ঘৰ নং : ৩৯৯ বয়স : 39 লিঙ্গ : মহিলা	HPS5241747 ফটো উপলব্ধ	833 নাম : ফাৰমিদা বেগম স্বামীৰ নাম: আব্দুল খালেক ঘৰ নং : ৪০২ বয়স : 32 লিঙ্গ : মহিলা	HPS0340505 ফটো উপলব্ধ	834 নাম : হাইদৰ আলি পিতাৰ নাম: ভেবুবা সেখ ঘৰ নং : ৪০৩ বয়স : 52 লিঙ্গ : পুৰুষ	HPS5241758 ফটো উপলব্ধ
835 নাম : নুৰেদা বেগম স্বামীৰ নাম: হাইদৰ আলি ঘৰ নং : ৪০৩ বয়স : 40 লিঙ্গ : মহিলা	HPS5241769 ফটো উপলব্ধ	836 নাম : মোছাদ্দিক হুছেইন পিতাৰ নাম: হাইদৰ আলি ঘৰ নং : 403 বয়স : 27 লিঙ্গ : পুৰুষ	HPS0109736 ফটো উপলব্ধ	E 837 নাম : জমচেদ আলী পিতাৰ নাম: জালালউদ্দিন আহমেদ ঘৰ নং : ৪০৪ বয়স : 63 লিঙ্গ : পুৰুষ	HPS5241770 ফটো উপলব্ধ
838 নাম : আব্দুল আলী পিতাৰ নাম: জালালউদ্দিন আহমেদ ঘৰ নং : ৪০৪ বয়স : 60 লিঙ্গ : পুৰুষ	HPS5241792 ফটো উপলব্ধ	839 নাম : ৰুমি বেগম স্বামীৰ নাম: জমচেদ আলী ঘৰ নং : ৪০৪ বয়স : 50 লিঙ্গ : মহিলা	HPS5241781 ফটো উপলব্ধ	840 নাম : নজমা বেগম স্বামীৰ নাম: আব্দুল আলী ঘৰ নং : ৪০৪ বয়স : 44 লিঙ্গ : মহিলা	HPS5241805 ফটো উপলব্ধ



<p>S 841 HPS5839190</p> <p>নাম : তনজা বেগম স্বামীৰ নাম: আমজাদ আলী খান ঘৰ নং : 404 বয়স : 43 লিঙ্গ : মহিলা</p> <p>ফটো উপলব্ধ</p>	<p>842 HPS5241816</p> <p>নাম : আমজাদ আলী খান পিতাৰ নাম: জমচেদ আলী ঘৰ নং : 808 বয়স : 37 লিঙ্গ : পুৰুষ</p> <p>ফটো উপলব্ধ</p>	<p>843 HPS5241827</p> <p>নাম : মিজানুৰ ৰহমান পিতাৰ নাম: জমচেদ আলী ঘৰ নং : 808 বয়স : 31 লিঙ্গ : পুৰুষ</p> <p>ফটো উপলব্ধ</p>
<p>844 HPS5242499</p> <p>নাম : আখতাৰুল ৰহমান পিতাৰ নাম: জমচেদ আলী ঘৰ নং : 808 বয়স : 29 লিঙ্গ : পুৰুষ</p> <p>ফটো উপলব্ধ</p>	<p>845 HPS0495689</p> <p>নাম : আনজুমা খাতুন স্বামীৰ নাম: মিজানুৰ ঘৰ নং : 404 বয়স : 27 লিঙ্গ : মহিলা</p> <p>ফটো উপলব্ধ</p>	<p>S 846 HPS0363002</p> <p>নাম : বিজুৰাৰা বেগম পিতাৰ নাম: আব্দুল আলী ঘৰ নং : 404 বয়স : 27 লিঙ্গ : মহিলা</p> <p>ফটো উপলব্ধ</p>
<p>847 HPS0439133</p> <p>নাম : মোজামিল হক পিতাৰ নাম: আব্দুল আলী ঘৰ নং : 404 বয়স : 25 লিঙ্গ : পুৰুষ</p> <p>ফটো উপলব্ধ</p>	<p>848 HPS5241838</p> <p>নাম : মহিমুদ্দিন আহমেদ পিতাৰ নাম: জুমাৰুদ্দিন আহমেদ ঘৰ নং : 80৫ বয়স : 71 লিঙ্গ : পুৰুষ</p> <p>ফটো উপলব্ধ</p>	<p>849 HPS5241849</p> <p>নাম : ফুলবাহাৰ বেগম স্বামীৰ নাম: মহিমুদ্দিন আহমেদ ঘৰ নং : 80৫ বয়স : 59 লিঙ্গ : মহিলা</p> <p>ফটো উপলব্ধ</p>
<p>S 850 HPS5241872</p> <p>নাম : ৰফিকুল বেগম পিতাৰ নাম: মহিমুদ্দিন আহমেদ ঘৰ নং : 80৫ বয়স : 37 লিঙ্গ : মহিলা</p> <p>ফটো উপলব্ধ</p>	<p>851 HPS5241883</p> <p>নাম : বাহাৰুল ইছলাম পিতাৰ নাম: মহিমুদ্দিন আহমেদ ঘৰ নং : 80৫ বয়স : 36 লিঙ্গ : পুৰুষ</p> <p>ফটো উপলব্ধ</p>	<p>852 HPS0340232</p> <p>নাম : মনোৱাৰা বেগম স্বামীৰ নাম: মজনুল জামাল ঘৰ নং : 80৫ বয়স : 31 লিঙ্গ : মহিলা</p> <p>ফটো উপলব্ধ</p>
<p>853 HPS5241850</p> <p>নাম : ছৈয়দ মজনুল জামান পিতাৰ নাম: ছৈয়দ মহিমুদ্দিন আহমেদ ঘৰ নং : 80৫ বয়স : 28 লিঙ্গ : পুৰুষ</p> <p>ফটো উপলব্ধ</p>	<p>854 HPS5241894</p> <p>নাম : আমিনা বেগম স্বামীৰ নাম: আনোৱাৰা হুছেইন ঘৰ নং : 80৬ বয়স : 69 লিঙ্গ : মহিলা</p> <p>ফটো উপলব্ধ</p>	<p>855 HPS5241907</p> <p>নাম : মকিবৰ ৰহমান পিতাৰ নাম: আনোৱাৰা হুছেইন ঘৰ নং : 80৬ বয়স : 56 লিঙ্গ : পুৰুষ</p> <p>ফটো উপলব্ধ</p>
<p>856 HPS5241929</p> <p>নাম : নাজিমুদ্দিন আহমেদ পিতাৰ নাম: আনোৱাৰা হুছেইন ঘৰ নং : 80৬ বয়স : 51 লিঙ্গ : পুৰুষ</p> <p>ফটো উপলব্ধ</p>	<p>857 HPS5241918</p> <p>নাম : চাহিদা বেগম স্বামীৰ নাম: মকিবৰ ৰহমান ঘৰ নং : 80৬ বয়স : 49 লিঙ্গ : মহিলা</p> <p>ফটো উপলব্ধ</p>	<p>S 858 HPS5241930</p> <p>নাম : আজিজৰ ৰহমান পিতাৰ নাম: আনোৱাৰা হুছেইন ঘৰ নং : 80৬ বয়স : 46 লিঙ্গ : পুৰুষ</p> <p>ফটো উপলব্ধ</p>
<p>859 HPS5241941</p> <p>নাম : আনোৱাৰা বেগম স্বামীৰ নাম: আজিজৰ ৰহমান ঘৰ নং : 80৬ বয়স : 41 লিঙ্গ : মহিলা</p> <p>ফটো উপলব্ধ</p>	<p>860 HPS5242535</p> <p>নাম : চাহিদুল ৰহমান পিতাৰ নাম: মকিবৰ ৰহমান ঘৰ নং : 80৬ বয়স : 29 লিঙ্গ : পুৰুষ</p> <p>ফটো উপলব্ধ</p>	<p>861 HPS0438556</p> <p>নাম : জাহিদৰ ৰহমান পিতাৰ নাম: মকিবৰ ৰহমান ঘৰ নং : 406 বয়স : 26 লিঙ্গ : পুৰুষ</p> <p>ফটো উপলব্ধ</p>
<p>862 HPS5241963</p> <p>নাম : জব্বৰ আলী পিতাৰ নাম: নাওমান আলী ঘৰ নং : 80৭ বয়স : 61 লিঙ্গ : পুৰুষ</p> <p>ফটো উপলব্ধ</p>	<p>863 HPS5242002</p> <p>নাম : চিদ্দিকুৰ ৰহমান পিতাৰ নাম: জাহিৰুদ্দিন আহমেদ ঘৰ নং : 80৭ বয়স : 51 লিঙ্গ : পুৰুষ</p> <p>ফটো উপলব্ধ</p>	<p>864 HPS5241985</p> <p>নাম : মজিদ আলী পিতাৰ নাম: নাউমিন আলী ঘৰ নং : 407 বয়স : 51 লিঙ্গ : পুৰুষ</p> <p>ফটো উপলব্ধ</p>
<p>865 HPS5241974</p> <p>নাম : নিজৰা বেগম স্বামীৰ নাম: জব্বৰ আলী ঘৰ নং : 80৭ বয়স : 49 লিঙ্গ : মহিলা</p> <p>ফটো উপলব্ধ</p>	<p>866 HPS5242035</p> <p>নাম : নবুল আলী পিতাৰ নাম: নাউমিন আলী ঘৰ নং : 407 বয়স : 47 লিঙ্গ : পুৰুষ</p> <p>ফটো উপলব্ধ</p>	<p>867 HPS5241996</p> <p>নাম : আইনেচা বেগম স্বামীৰ নাম: মজিদ আলী ঘৰ নং : 80৭ বয়স : 45 লিঙ্গ : মহিলা</p> <p>ফটো উপলব্ধ</p>
<p>868 HPS5242024</p> <p>নাম : নজমল হুছেইন পিতাৰ নাম: জাহিৰুদ্দিন আহমেদ ঘৰ নং : 80৭ বয়স : 44 লিঙ্গ : পুৰুষ</p> <p>ফটো উপলব্ধ</p>	<p>869 HPS5242013</p> <p>নাম : ৰচিদা বেগম স্বামীৰ নাম: চিদ্দিক আলী ঘৰ নং : 80৭ বয়স : 41 লিঙ্গ : মহিলা</p> <p>ফটো উপলব্ধ</p>	<p>870 HPS5242046</p> <p>নাম : আৰিফুল নেছা স্বামীৰ নাম: মঃ মাজিবৰ ৰহমান ঘৰ নং : 80৭ বয়স : 41 লিঙ্গ : মহিলা</p> <p>ফটো উপলব্ধ</p>



<p>S 871 HPS0244897</p> <p>নাম : বিজআৰা বেগম পিতাৰ নাম: মজিদ আলী ঘৰ নং : 809 বয়স : 31 লিঙ্গ : মহিলা</p> <p>ফটো উপলব্ধ</p>	<p>872 HPS0344374</p> <p>নাম : নেকিবৰ জামান পিতাৰ নাম: জব্বৰ আলী ঘৰ নং : 809 বয়স : 27 লিঙ্গ : পুৰুষ</p> <p>ফটো উপলব্ধ</p>	<p>873 SHW0026153</p> <p>নাম : ছোমাইয়া চিদ্দিকা পিতাৰ নাম: জব্বৰ আলী ঘৰ নং : 407 বয়স : 25 লিঙ্গ : মহিলা</p> <p>ফটো উপলব্ধ</p>
<p>874 SHW0058099</p> <p>নাম : ছেমিম চুলতানা স্বামীৰ নাম: নজমল হুছেইন ঘৰ নং : 407 বয়স : 25 লিঙ্গ : মহিলা</p> <p>ফটো উপলব্ধ</p>	<p>875 SHW0021931</p> <p>নাম : আকিব জাবেদ পিতাৰ নাম: মাজিদ আলী ঘৰ নং : 407 বয়স : 23 লিঙ্গ : পুৰুষ</p> <p>ফটো উপলব্ধ</p>	<p>876 HPS5242057</p> <p>নাম : যোগেন্দ্র শৰ্মা পিতাৰ নাম: কুলেশ্বৰ শৰ্মা ঘৰ নং : 808 বয়স : 64 লিঙ্গ : পুৰুষ</p> <p>ফটো উপলব্ধ</p>
<p>877 HPS5242068</p> <p>নাম : ধৰ্মেশ্বৰী দেৱী স্বামীৰ নাম: যোগেন্দ্র শৰ্মা ঘৰ নং : 808 বয়স : 51 লিঙ্গ : মহিলা</p> <p>ফটো উপলব্ধ</p>	<p>878 HPS5242079</p> <p>নাম : কনক শৰ্মা পিতাৰ নাম: কুশেশ্বৰ শৰ্মা ঘৰ নং : 808 বয়স : 49 লিঙ্গ : পুৰুষ</p> <p>ফটো উপলব্ধ</p>	<p>879 HPS1034931</p> <p>নাম : অনিমা শৰ্মা স্বামীৰ নাম: দেবেন্দ্র শৰ্মা ঘৰ নং : 408 বয়স : 49 লিঙ্গ : মহিলা</p> <p>ফটো উপলব্ধ</p>
<p>880 HPS0538397</p> <p>নাম : মিতালী দেৱী স্বামীৰ নাম: কনক চন্দ্ৰ শাস্ত্ৰা ঘৰ নং : 808 বয়স : 39 লিঙ্গ : মহিলা</p> <p>ফটো উপলব্ধ</p>	<p>881 HPS2012308</p> <p>নাম : প্ৰাজল শৰ্মা পিতাৰ নাম: যোগেন্দ্র শৰ্মা ঘৰ নং : 808 বয়স : 33 লিঙ্গ : পুৰুষ</p> <p>ফটো উপলব্ধ</p>	<p>S 882 HPS2012239</p> <p>নাম : চয়নিকা শৰ্মা পিতাৰ নাম: যোগেন্দ্র শৰ্মা ঘৰ নং : 808 বয়স : 30 লিঙ্গ : মহিলা</p> <p>ফটো উপলব্ধ</p>
<p>883 HPS0389775</p> <p>নাম : নিলাক্ষী শৰ্মা পিতাৰ নাম: দেবেন্দ্র শৰ্মা ঘৰ নং : 408 বয়স : 26 লিঙ্গ : মহিলা</p> <p>ফটো উপলব্ধ</p>	<p>884 HPS0245589</p> <p>নাম : চুমি বেগম স্বামীৰ নাম: মহিনুল হক ঘৰ নং : 810 বয়স : 37 লিঙ্গ : মহিলা</p> <p>ফটো উপলব্ধ</p>	<p>885 HPS2012251</p> <p>নাম : মিনআৰা বেগম স্বামীৰ নাম: নুৰুল জামাল ঘৰ নং : 612 বয়স : 34 লিঙ্গ : মহিলা</p> <p>ফটো উপলব্ধ</p>
<p>886 HPS0346106</p> <p>নাম : নিতুমণি শৰ্মা স্বামীৰ নাম: দিপাংকৰ শৰ্মা ঘৰ নং : 630 বয়স : 29 লিঙ্গ : মহিলা</p> <p>ফটো উপলব্ধ</p>	<p>887 HPS0438507</p> <p>নাম : মঞ্জলা বেগম স্বামীৰ নাম: নবুল আলী ঘৰ নং : 674 বয়স : 28 লিঙ্গ : মহিলা</p> <p>ফটো উপলব্ধ</p>	<p>888 HPS5242080</p> <p>নাম : মঃ মমতাজুল হক পিতাৰ নাম: মহবুব আলী ঘৰ নং : 685 বয়স : 45 লিঙ্গ : পুৰুষ</p> <p>ফটো উপলব্ধ</p>
<p>889 HPS2066652</p> <p>নাম : ফিৰদচ আহমেদ পিতাৰ নাম: মমতাজুল হক ঘৰ নং : 689 বয়স : 21 লিঙ্গ : পুৰুষ</p> <p>ফটো উপলব্ধ</p>	<p>890 HPS5242091</p> <p>নাম : ৰফিকুল হক পিতাৰ নাম: নাজিমুদ্দিন আহমেদ ঘৰ নং : 985 বয়স : 34 লিঙ্গ : পুৰুষ</p> <p>ফটো উপলব্ধ</p>	<p>891 HPQ0322875</p> <p>নাম : আতিবা মমতাজ ইছলাম স্বামীৰ নাম: ৰফিকুল ইছলাম ঘৰ নং : 749 বয়স : 30 লিঙ্গ : মহিলা</p> <p>ফটো উপলব্ধ</p>
<p>892 HPS0512442</p> <p>নাম : কৰিশা দেৱী স্বামীৰ নাম: দীপক কুমাৰ শৰ্মা ঘৰ নং : কৰিশা বয়স : 26 লিঙ্গ : মহিলা</p> <p>ফটো উপলব্ধ</p>	<p>893 HPS5242171</p> <p>নাম : নাজিয়া চুলতানা পিতাৰ নাম: হিলিয়াচ আলী ঘৰ নং : বয়স : 36 লিঙ্গ : মহিলা</p> <p>ফটো উপলব্ধ</p>	



894	1	SHW0143842	ফটো উপলব্ধ	নাম : ভ্ৰমৰ শৰ্মা পিতাৰ নাম: তপন কুমাৰ শৰ্মা ঘৰ নং : 256 বয়স : 18 লিঙ্গ : পুৰুষ
895	1	SHW0152272	ফটো উপলব্ধ	নাম : মামলী কাশ্যপ পিতাৰ নাম: বিপুল চন্দ্ৰ শৰ্মা ঘৰ নং : 277 বয়স : 21 লিঙ্গ : মহিলা
896	1	SHW0154831	ফটো উপলব্ধ	নাম : মনামী কাশ্যপ স্বামীৰ নাম: দাদুল শৰ্মা ঘৰ নং : ২৪৬ বয়স : 21 লিঙ্গ : মহিলা
897	1	SHW0155135	ফটো উপলব্ধ	নাম : অশ্বেষা শৰ্মা স্বামীৰ নাম: ইন্দ্ৰজিত শৰ্মা ঘৰ নং : ৩১৮ বয়স : 25 লিঙ্গ : মহিলা
898	1	SHW0155341	ফটো উপলব্ধ	নাম : শশাংক ডেকা পিতাৰ নাম: দেবেন ডেকা ঘৰ নং : 21 বয়স : 28 লিঙ্গ : পুৰুষ
899	1	SHW0157131	ফটো উপলব্ধ	নাম : ৰিম্পী বেগম পিতাৰ নাম: আইজুদ্দিন আহমেদ ঘৰ নং : 397 বয়স : 20 লিঙ্গ : মহিলা
900	1	SHW0157602	ফটো উপলব্ধ	নাম : উৎসৱ ৰঞ্জন মহন্ত পিতাৰ নাম: ভূপেন ডেকা ঘৰ নং : 70 বয়স : 21 লিঙ্গ : পুৰুষ
901	1	SHW0157933	ফটো উপলব্ধ	নাম : ৰূপালী শৰ্মা পিতাৰ নাম: জীতেন্দ্ৰ শৰ্মা ঘৰ নং : 289 বয়স : 20 লিঙ্গ : মহিলা
902	1	SHW0157974	ফটো উপলব্ধ	নাম : ভৃগুৰাজ শৰ্মা পিতাৰ নাম: জীতেন্দ্ৰ শৰ্মা ঘৰ নং : 308 বয়স : 18 লিঙ্গ : পুৰুষ
903	1	SHW0157982	ফটো উপলব্ধ	নাম : সুদৰ্শন শৰ্মা পিতাৰ নাম: মনিৰাম শৰ্মা ঘৰ নং : 309 বয়স : 18 লিঙ্গ : পুৰুষ
904	1	SHW0158089	ফটো উপলব্ধ	নাম : পাৰ্থ প্ৰতীম শৰ্মা পিতাৰ নাম: প্ৰসন্ন শৰ্মা ঘৰ নং : 333 ক বয়স : 18 লিঙ্গ : পুৰুষ
905	1	SHW0158766	ফটো উপলব্ধ	নাম : পিংকী শৰ্মা পিতাৰ নাম: হৰেন্দ্ৰ শৰ্মা ঘৰ নং : 274 বয়স : 19 লিঙ্গ : মহিলা
906	1	SHW0165126	ফটো উপলব্ধ	নাম : কৌশিক ডেকা পিতাৰ নাম: বংশীধৰ ডেকা ঘৰ নং : ২৩১ বয়স : 20 লিঙ্গ : পুৰুষ
907	1	SHW0166421	ফটো উপলব্ধ	নাম : কৌস্তভ মনি শৰ্মা পিতাৰ নাম: খিত কান্ত শৰ্মা ঘৰ নং : 309 বয়স : 18 লিঙ্গ : পুৰুষ
908	1	SHW0167817	ফটো উপলব্ধ	নাম : বিতুমনি শৰ্মা স্বামীৰ নাম: মনোৰঞ্জন শৰ্মা ঘৰ নং : 280 বয়স : 30 লিঙ্গ : মহিলা
909	1	SHW0169615	ফটো উপলব্ধ	নাম : দৰ্শন জ্যোতি শৰ্মা পিতাৰ নাম: মুনাল কুমাৰ শৰ্মা ঘৰ নং : 270 বয়স : 19 লিঙ্গ : পুৰুষ
910	1	SHW0171025	ফটো উপলব্ধ	নাম : গৌৰৱ ডেকা পিতাৰ নাম: বীৰেন্দ্ৰ ডেকা ঘৰ নং : ২৩৪ বয়স : 18 লিঙ্গ : পুৰুষ



911	1	SHW0174664
নাম : নিলোৎপল ডেকা পিতাৰ নাম: খিতেশ্বৰ ডেকা ঘৰ নং : ২৪২ বয়স : 23 লিঙ্গ : পুৰুষ		
ফটো উপলব্ধ		

912	1	SHW0181289
নাম : লিচামনি দেৱী পিতাৰ নাম: যাদৱ চন্দ্ৰ শৰ্মা ঘৰ নং : ৩০২ বয়স : 18 লিঙ্গ : মহিলা		
ফটো উপলব্ধ		

913	1	SHW0181263
নাম : দীপশিখা দেৱী স্বামীৰ নাম: ভাস্কৰজ্যোতি শৰ্মা ঘৰ নং : 254 বয়স : 32 লিঙ্গ : মহিলা		
ফটো উপলব্ধ		

914	1	SHW0181677
নাম : বীৰপং শংকৰ বৰদলৈ পিতাৰ নাম: কমল বৰদলৈ ঘৰ নং : ২৬১ বয়স : 20 লিঙ্গ : পুৰুষ		
ফটো উপলব্ধ		

915	1	SHW0183871
নাম : চালমা ছিদ্দিকা পিতাৰ নাম: আছদুল্লা আহমেদ ঘৰ নং : 371 বয়স : 19 লিঙ্গ : মহিলা		
ফটো উপলব্ধ		

916	1	SHW0184952
নাম : চালমা ছিদ্দিকা পিতাৰ নাম: আছদুল্লা আহমেদ ঘৰ নং : 371 বয়স : 19 লিঙ্গ : মহিলা		
ফটো উপলব্ধ		

ভোটাৰৰ সাৰাংশ

A) ভোটাৰৰ সংখ্যা

	তালিকাৰ প্ৰকাৰ	তালিকাৰ চিনাক্তকৰণ	ভোটাৰৰ সংখ্যা							
			পুৰুষ	মহিলা	ওয় লিঙ্গ	মুঠ				
I	মূল তালিকা	মূল তালিকা	বিশেষ সংশোধন, 2026 চনৰ পূৰ্বৰ 2025 চনৰ মূল তালিকাৰ লগত থকা সংযোজন সমূহ একত্ৰিতকৰন কৰা তালিকা।				455	438	0	893
II	যোগ তালিকা	পৰিপূৰক 1	বিশেষ সংক্ষিপ্ত সংশোধন, 2026				10	7	0	17
		পৰিপূৰক 2	অনবিচ্ছিন্ন সংশোধন 2026				2	4	0	6
			মুঠ				12	11	0	23
III	বিয়োজন তালিকা	পৰিপূৰক 1	বিশেষ সংক্ষিপ্ত সংশোধন, 2026				27	52	0	79
		পৰিপূৰক 2	অনবিচ্ছিন্ন সংশোধন 2026				0	0	0	0
			মুঠ				27	52	0	79
IV	লিংগ ক্ষেত্ৰত পৰিবৰ্তনৰ বাবে পাৰ্থক্য					0	0	0	0	
এই সংশোধনৰ পিছত ভোটাৰ তালিকাত ভোটাৰৰ মুঠ সংখ্যা (I+II-III+IV)						440	397	0	837	

B) শুধৰনীৰ সংখ্যা

তালিকাৰ প্ৰকাৰ	তালিকাৰ চিনাক্তকৰণ	শুধৰনীৰ সংখ্যা
পৰিপূৰক 1	বিশেষ সংক্ষিপ্ত সংশোধন, 2026	1
পৰিপূৰক 2	অনবিচ্ছিন্ন সংশোধন 2026	1
	মুঠ	2

নিৰ্বাচক পঞ্জীয়ন বিষয়াৰ স্বাক্ষৰ

E-মূত, S-স্থানান্তৰিত/ বাসস্থান পৰিবৰ্তন, R-প্ৰতিলিপি, M-নিখোজ, Q-অযোগ্য