



ভোটাৰ তালিকা 2026 S03 অসম

বিধানসভা সমষ্টিৰ নম্বৰ, নাম আৰু সংৰক্ষণৰ স্থিতি : 49 - ছিপাবাৰ (সাধাৰণ)		খণ্ড নং : 168																			
এই বিধানসভা সমষ্টিত কোন সংসদীয় সমষ্টিৰ অন্তৰ্গত তাৰ নম্বৰ, নাম আৰু সংৰক্ষণ স্থিতি : 4 - দৰং-ওদালগুৰি (সাধাৰণ)																					
1. সংশোধনৰ বিৱৰণ																					
সংশোধনৰ বছৰ	2026	তালিকাৰ চিনাক্তকৰণ																			
ভিত্তি তাৰিখ	01-04-2026	বিশেষ সংশোধন, 2026 চনৰ পূৰ্বৰ 2025 চনৰ মূল তালিকাৰ লগত থকা সংযোজন সমূহ একত্ৰিতকৰণ কৰা তালিকা।																			
সংশোধনৰ প্ৰকাৰ	বিশেষ সংশোধন 2026																				
প্ৰকাশনৰ তাৰিখ	23-03-2026																				
2. খণ্ড আৰু ভোটগ্ৰহন কেন্দ্ৰৰ বিৱৰণ																					
খণ্ডৰ অন্তৰ্গত এলেকা সমূহৰ নম্বৰ আৰু নাম																					
1-মালিবাৰীটাৰি	<table style="width: 100%; border-collapse: collapse;"> <tr> <td>মূল চহৰ/গাওঁ</td> <td>: হালধা</td> </tr> <tr> <td>ৱাৰ্ড নং</td> <td>:</td> </tr> <tr> <td>ডাকঘৰ</td> <td>: পাথৰিঘাট</td> </tr> <tr> <td>পুলিচ থানা</td> <td>: ছিপাবাৰ</td> </tr> <tr> <td>ব্লক</td> <td>: ছিপাবাৰ (অংশ-২)</td> </tr> <tr> <td>ৰাজহ চক্ৰ</td> <td>: পাথৰিঘাট</td> </tr> <tr> <td>জিলা</td> <td>: দৰং</td> </tr> <tr> <td>পিনকোড</td> <td>: 784144</td> </tr> </table>					মূল চহৰ/গাওঁ	: হালধা	ৱাৰ্ড নং	:	ডাকঘৰ	: পাথৰিঘাট	পুলিচ থানা	: ছিপাবাৰ	ব্লক	: ছিপাবাৰ (অংশ-২)	ৰাজহ চক্ৰ	: পাথৰিঘাট	জিলা	: দৰং	পিনকোড	: 784144
মূল চহৰ/গাওঁ						: হালধা															
ৱাৰ্ড নং						:															
ডাকঘৰ						: পাথৰিঘাট															
পুলিচ থানা						: ছিপাবাৰ															
ব্লক						: ছিপাবাৰ (অংশ-২)															
ৰাজহ চক্ৰ						: পাথৰিঘাট															
জিলা	: দৰং																				
পিনকোড	: 784144																				
2-জয়ন্তীপুৰ(অংশ)																					
3. ভোটগ্ৰহন কেন্দ্ৰৰ বিৱৰণ																					
ভোটগ্ৰহন কেন্দ্ৰৰ নম্বৰ আৰু নাম :	ভোটগ্ৰহন কেন্দ্ৰৰ প্ৰকাৰ (পুৰুষ/মহিলা/সাধাৰণ)		সাধাৰণ																		
168 - জয়ন্তীপুৰ প্ৰাথমিক বিদ্যালয়	খণ্ডৰ অন্তৰ্গত সহায়ক ভোটগ্ৰহন কেন্দ্ৰৰ সংখ্যা :		0																		
ভোটগ্ৰহন কেন্দ্ৰৰ ঠিকনা :																					
জয়ন্তীপুৰ প্ৰাথমিক বিদ্যালয়, ৰুম-১, হালধা																					
4. ভোটাৰৰ সংখ্যা																					
আৰম্ভনি ক্ৰমিক নং	শেষ ক্ৰমিক নং	মুঠ ভোটাৰ																			
		পুৰুষ	মহিলা	৩য় লিঙ্গ	মুঠ																
1	725	338	367	0	705																

নিৰ্বাচক পঞ্জীয়ন বিষয়াৰ স্বাক্ষৰ

Nazri Naksha

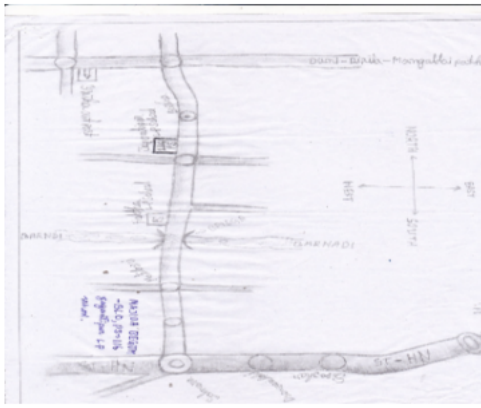

Google Map View

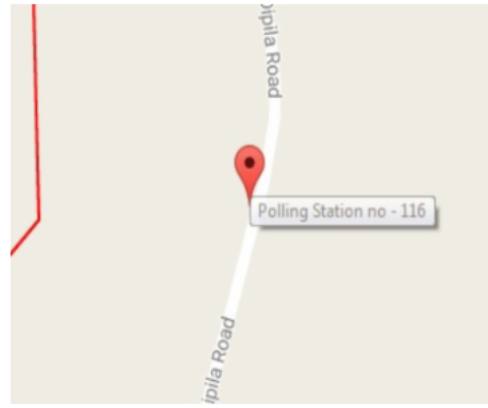

Polling Station Building Front View



ভোটগ্ৰহন কেন্দ্ৰৰ সন্মুখৰ দৃশ্য



Cad View

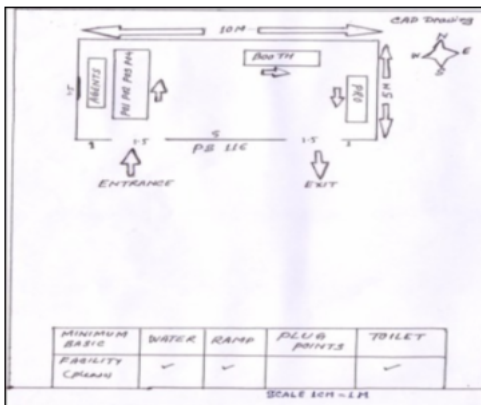

Key MAP View

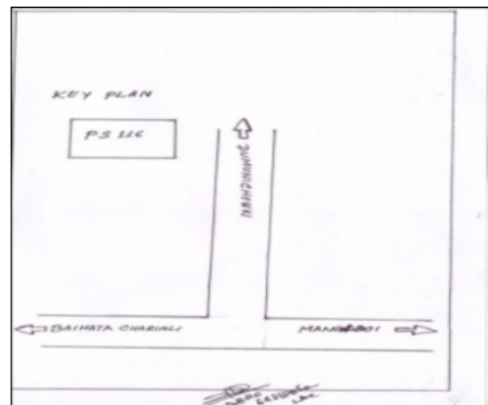



1 নাম : সোনেশ্বৰী দাস স্বামীৰ নাম: পৰেশ দাস ঘৰ নং : 2 বয়স : 64 লিঙ্গ : মহিলা	HPS9343764 ফটো উপলব্ধ	2 নাম : বিনীতা দাস পিতাৰ নাম: সোনেশ্বৰী দাস ঘৰ নং : 2 বয়স : 29 লিঙ্গ : মহিলা	HPS2020635 ফটো উপলব্ধ	3 নাম : বিবেহী দাস স্বামীৰ নাম: মহেন্দ্ৰ ঘৰ নং : 3 বয়স : 79 লিঙ্গ : মহিলা	HPS9343797 ফটো উপলব্ধ
4 নাম : হৰেশ্বৰ দাস পিতাৰ নাম: মহেন্দ্ৰ দাস ঘৰ নং : 3 বয়স : 60 লিঙ্গ : পুৰুষ	HPS9343775 ফটো উপলব্ধ	5 নাম : হেম বৰুৱা পিতাৰ নাম: মহেন্দ্ৰ দাস ঘৰ নং : 3 বয়স : 56 লিঙ্গ : পুৰুষ	HPS9343800 ফটো উপলব্ধ	6 নাম : সৰস্বতী দাস স্বামীৰ নাম: হৰেশ্বৰ দাস ঘৰ নং : 3 বয়স : 51 লিঙ্গ : মহিলা	HPS9343786 ফটো উপলব্ধ
7 নাম : ৰেনু দাস পিতাৰ নাম: মহেন্দ্ৰ দাস ঘৰ নং : 3 বয়স : 49 লিঙ্গ : মহিলা	HPS9343811 ফটো উপলব্ধ	8 নাম : বিজু দাস বৰুৱা পিতাৰ নাম: হেম বৰুৱা ঘৰ নং : 3 বয়স : 48 লিঙ্গ : মহিলা	HPS0304600 ফটো উপলব্ধ	9 নাম : ভদ্ৰ দাস পিতাৰ নাম: অনন্ত দাস ঘৰ নং : 3 বয়স : 62 লিঙ্গ : পুৰুষ	HPS9343822 ফটো উপলব্ধ
10 নাম : বীনা দাস স্বামীৰ নাম: ভদ্ৰ দাস ঘৰ নং : 3খ বয়স : 51 লিঙ্গ : মহিলা	HPS9343833 ফটো উপলব্ধ	11 নাম : ৰমেন দাস পিতাৰ নাম: ভদ্ৰ দাস ঘৰ নং : 3খ বয়স : 31 লিঙ্গ : পুৰুষ	HPS2020624 ফটো উপলব্ধ	12 নাম : ৰঞ্জিত দাস পিতাৰ নাম: বিষয় দাস ঘৰ নং : 8 বয়স : 58 লিঙ্গ : পুৰুষ	HPS9343844 ফটো উপলব্ধ
13 নাম : ৰীতা দাস স্বামীৰ নাম: ৰনজিত দাস ঘৰ নং : 8 বয়স : 44 লিঙ্গ : মহিলা	HPS9343855 ফটো উপলব্ধ	14 নাম : দেইজী দাস পিতাৰ নাম: ৰঞ্জিত দাস ঘৰ নং : 4 বয়স : 21 লিঙ্গ : মহিলা	HPS2052017 ফটো উপলব্ধ	15 নাম : চিন্ময় দাস পিতাৰ নাম: দীনেশ্বৰ দাস ঘৰ নং : 4 ক বয়স : 20 লিঙ্গ : পুৰুষ	SHW0059477 ফটো উপলব্ধ
16 নাম : দীনেশ্বৰ দাস পিতাৰ নাম: বিষয় দাস ঘৰ নং : 8 ক বয়স : 54 লিঙ্গ : পুৰুষ	HPS9343866 ফটো উপলব্ধ	17 নাম : সেমেশ্বৰী দেবী স্বামীৰ নাম: দীনেশ্বৰ দাস ঘৰ নং : 8 ক বয়স : 53 লিঙ্গ : মহিলা	HPS9343877 ফটো উপলব্ধ	18 নাম : কঞ্জলতা দাস স্বামীৰ নাম: গোবিন্দ দাস ঘৰ নং : 5 বয়স : 59 লিঙ্গ : মহিলা	HPS9343888 ফটো উপলব্ধ
19 নাম : দুলমনি দাস পিতাৰ নাম: গোবিন্দ দাস ঘৰ নং : 5 বয়স : 40 লিঙ্গ : মহিলা	HPS9343899 ফটো উপলব্ধ	E 20 নাম : গিৰীশ দাস পিতাৰ নাম: উপেন দাস ঘৰ নং : 6 বয়স : 50 লিঙ্গ : পুৰুষ	HPS9343913 ফটো উপলব্ধ	21 নাম : সুৰেন দাস পিতাৰ নাম: উপেন ঘৰ নং : 6 বয়স : 48 লিঙ্গ : পুৰুষ	HPS9343935 ফটো উপলব্ধ
22 নাম : কুসুম দাস পিতাৰ নাম: উপেন ঘৰ নং : 6 বয়স : 44 লিঙ্গ : মহিলা	HPS9343946 ফটো উপলব্ধ	23 নাম : ভূপেন দাস পিতাৰ নাম: উপেন ঘৰ নং : 6 বয়স : 42 লিঙ্গ : পুৰুষ	HPS9343957 ফটো উপলব্ধ	24 নাম : সুৰচি দাস স্বামীৰ নাম: গিৰীশ দাস ঘৰ নং : 6 বয়স : 39 লিঙ্গ : মহিলা	HPS9343924 ফটো উপলব্ধ
25 নাম : ভিতালী দাস পিতাৰ নাম: গিৰীশ দাস ঘৰ নং : 6 বয়স : 21 লিঙ্গ : মহিলা	HPS2060697 ফটো উপলব্ধ	26 নাম : সুভদ্রা দাস স্বামীৰ নাম: অনন্ত দাস ঘৰ নং : 9 বয়স : 89 লিঙ্গ : মহিলা	HPS9343979 ফটো উপলব্ধ	27 নাম : উমেশ দাস পিতাৰ নাম: অনন্ত দাস ঘৰ নং : 9 বয়স : 74 লিঙ্গ : পুৰুষ	HPS9343980 ফটো উপলব্ধ
28 নাম : সুভেগী দাস স্বামীৰ নাম: উমেশ ঘৰ নং : 9 বয়স : 62 লিঙ্গ : মহিলা	HPS9343991 ফটো উপলব্ধ	29 নাম : ভূপেন দাস পিতাৰ নাম: অনন্ত ঘৰ নং : 9 বয়স : 50 লিঙ্গ : পুৰুষ	HPS9344007 ফটো উপলব্ধ	30 নাম : প্ৰনিতা দাস স্বামীৰ নাম: ভূপেন দাস ঘৰ নং : 9 বয়স : 41 লিঙ্গ : মহিলা	HPS9344018 ফটো উপলব্ধ



31 নাম : বিশুজিত দাস পিতাৰ নাম: উমেশ ঘৰ নং : ৭ বয়স : 37 লিঙ্গ : পুৰুষ	HPS9344029 ফটো উপলব্ধ	32 নাম : পংকজ দাস পিতাৰ নাম: উমেশ দাস ঘৰ নং : ৭ বয়স : 32 লিঙ্গ : পুৰুষ	HPS2020613 ফটো উপলব্ধ	33 নাম : জ্যোতিশ দাশ পিতাৰ নাম: বৰমণী দাশ বৰমণী দাশ ঘৰ নং : 7 বয়স : 27 লিঙ্গ : পুৰুষ	HPS0468769 ফটো উপলব্ধ
34 নাম : কাকলি দাশ পিতাৰ নাম: ভুবনেশ্বৰ দাশ ভুবনেশ্বৰ দাশ ঘৰ নং : 7 বয়স : 26 লিঙ্গ : মহিলা	HPS0468611 ফটো উপলব্ধ	35 নাম : দিশা দাস পিতাৰ নাম: ভুপেন দাস ঘৰ নং : 7 বয়স : 21 লিঙ্গ : মহিলা	HPS2060705 ফটো উপলব্ধ	36 নাম : বমেশ দাস পিতাৰ নাম: অনন্ত দাস ঘৰ নং : ৭খ বয়স : 54 লিঙ্গ : পুৰুষ	HPS9344052 ফটো উপলব্ধ
37 নাম : মিনতি দাস স্বামীৰ নাম: বমেশ দাস ঘৰ নং : ৭খ বয়স : 46 লিঙ্গ : মহিলা	HPS9344063 ফটো উপলব্ধ	38 নাম : ধৰ্মকান্ত দাস পিতাৰ নাম: বিনন্দ দাস ঘৰ নং : ৮ বয়স : 64 লিঙ্গ : পুৰুষ	HPS9344085 ফটো উপলব্ধ	39 নাম : অনীমা দাস স্বামীৰ নাম: ধৰ্মকান্ত দাস ঘৰ নং : ৮ বয়স : 56 লিঙ্গ : মহিলা	HPS9344096 ফটো উপলব্ধ
40 নাম : প্ৰাণজিৎ দাস পিতাৰ নাম: ধৰ্মকান্ত দাস ঘৰ নং : ৮ বয়স : 31 লিঙ্গ : পুৰুষ	HPS2020646 ফটো উপলব্ধ	41 নাম : ভাগীতা দাশ পিতাৰ নাম: ভুবনেশ্বৰ দাশ ভুবনেশ্বৰ দাশ ঘৰ নং : 8 বয়স : 29 লিঙ্গ : মহিলা	HPS0468538 ফটো উপলব্ধ	42 নাম : কৰবী দাস পিতাৰ নাম: ধৰ্মকান্ত দাস ঘৰ নং : ৮ বয়স : 29 লিঙ্গ : মহিলা	HPS0303867 ফটো উপলব্ধ
E 43 নাম : ভুবনেশ্বৰ দাস পিতাৰ নাম: বিনন্দ ঘৰ নং : ৮খ বয়স : 59 লিঙ্গ : পুৰুষ	HPS9344109 ফটো উপলব্ধ	44 নাম : সাধনা দাস স্বামীৰ নাম: ভুবনেশ্বৰ ঘৰ নং : ৮খ বয়স : 54 লিঙ্গ : মহিলা	HPS9344110 ফটো উপলব্ধ	45 নাম : বৰমণী দাস পিতাৰ নাম: বিনন্দ দাস ঘৰ নং : ৮খ বয়স : 54 লিঙ্গ : পুৰুষ	HPS9344121 ফটো উপলব্ধ
46 নাম : চিনমনি দাস স্বামীৰ নাম: বৰমণী দাস ঘৰ নং : ৮খ বয়স : 42 লিঙ্গ : মহিলা	HPS9344132 ফটো উপলব্ধ	47 নাম : তৰুন দাস পিতাৰ নাম: বিষয় দাস ঘৰ নং : ৯ বয়স : 64 লিঙ্গ : পুৰুষ	HPS9344143 ফটো উপলব্ধ	48 নাম : সুৰজ দাস স্বামীৰ নাম: তৰুন দাস ঘৰ নং : ৯ বয়স : 53 লিঙ্গ : মহিলা	HPS9344154 ফটো উপলব্ধ
49 নাম : মৃগাল দাস পিতাৰ নাম: তৰুন চন্দ্ৰ দাস ঘৰ নং : ৯ বয়স : 29 লিঙ্গ : পুৰুষ	HPS0303859 ফটো উপলব্ধ	50 নাম : চন্দ্ৰকান্ত দাস পিতাৰ নাম: বীষয় দাস ঘৰ নং : ১০ বয়স : 79 লিঙ্গ : পুৰুষ	HPS9344165 ফটো উপলব্ধ	51 নাম : সব্যা দাস স্বামীৰ নাম: চন্দ্ৰকান্ত দাস ঘৰ নং : ১০ বয়স : 67 লিঙ্গ : মহিলা	HPS9344176 ফটো উপলব্ধ
52 নাম : জয়ন্ত দাস পিতাৰ নাম: চন্দ্ৰকান্ত দাস ঘৰ নং : ১০ বয়স : 41 লিঙ্গ : পুৰুষ	HPS9344187 ফটো উপলব্ধ	53 নাম : বিংকুমণি ডেকা দাস পিতাৰ নাম: জয়ন্ত দাস ঘৰ নং : ১০ বয়স : 26 লিঙ্গ : মহিলা	HPS0303842 ফটো উপলব্ধ	54 নাম : গোলাপ দাস পিতাৰ নাম: বিষয় দাস ঘৰ নং : ১১ বয়স : 67 লিঙ্গ : পুৰুষ	HPS9344201 ফটো উপলব্ধ
55 নাম : দৈবকী দাস স্বামীৰ নাম: গোলাপ দাস ঘৰ নং : ১১ বয়স : 58 লিঙ্গ : মহিলা	HPS9344212 ফটো উপলব্ধ	56 নাম : মঞ্জুৰাণী দাস পিতাৰ নাম: গোলাপ দাস ঘৰ নং : ১১ বয়স : 38 লিঙ্গ : মহিলা	HPS9344223 ফটো উপলব্ধ	57 নাম : মনোমতি দাস পিতাৰ নাম: গোলাপ দাস ঘৰ নং : ১১ বয়স : 37 লিঙ্গ : মহিলা	HPS9344234 ফটো উপলব্ধ
58 নাম : উৰষা দাস স্বামীৰ নাম: গোলাপ দাস ঘৰ নং : ১১ বয়স : 30 লিঙ্গ : মহিলা	HPS0304568 ফটো উপলব্ধ	59 নাম : চুনিলা দাস পিতাৰ নাম: গোলাপ দাস ঘৰ নং : ১১ বয়স : 28 লিঙ্গ : পুৰুষ	HPS0315879 ফটো উপলব্ধ	60 নাম : সৌৰভ দাস পিতাৰ নাম: ধীৰাজ ডেকা ঘৰ নং : 11 বয়স : 21 লিঙ্গ : পুৰুষ	SHW0135996 ফটো উপলব্ধ



61 নাম : সুমিত্ৰা দাস স্বামীৰ নাম: মহেন্দ্ৰ দাস ঘৰ নং : ১২ বয়স : 71 লিঙ্গ : মহিলা	HPS9344256 ফটো উপলব্ধ	62 নাম : হিতেশ্বৰ দাস পিতাৰ নাম: মহেন্দ্ৰ দাস ঘৰ নং : ১২ বয়স : 52 লিঙ্গ : পুৰুষ	HPS9344267 ফটো উপলব্ধ	63 নাম : বিজয় দাস পিতাৰ নাম: মহেন্দ্ৰ দাস ঘৰ নং : ১২ বয়স : 50 লিঙ্গ : পুৰুষ	HPS9344278 ফটো উপলব্ধ
64 নাম : নুপেন দাস পিতাৰ নাম: মহেন্দ্ৰ দাস ঘৰ নং : ১২ বয়স : 48 লিঙ্গ : পুৰুষ	HPS9344289 ফটো উপলব্ধ	65 নাম : চন্দ্ৰ প্ৰভা দাস স্বামীৰ নাম: নুপেন দাস ঘৰ নং : 12 বয়স : 48 লিঙ্গ : মহিলা	SHW0059451 ফটো উপলব্ধ	66 নাম : প্ৰনীতা দাস স্বামীৰ নাম: অনিল চৌধুৰী ঘৰ নং : ১২ বয়স : 42 লিঙ্গ : মহিলা	HPS9344290 ফটো উপলব্ধ
67 নাম : হৰেশ্বৰ দাস পিতাৰ নাম: বিষয় দাস ঘৰ নং : ১৪ বয়স : 64 লিঙ্গ : পুৰুষ	HPS9344303 ফটো উপলব্ধ	68 নাম : ডালিমী দাস স্বামীৰ নাম: হৰেশ্বৰ দাস ঘৰ নং : ১৪ বয়স : 55 লিঙ্গ : মহিলা	HPS9344314 ফটো উপলব্ধ	69 নাম : লোহিত দাস পিতাৰ নাম: বিষয় দাস ঘৰ নং : ১৪ক বয়স : 61 লিঙ্গ : পুৰুষ	HPS9344336 ফটো উপলব্ধ
70 নাম : সুবলা দাস স্বামীৰ নাম: লোহিত দাস ঘৰ নং : ১৪ক বয়স : 52 লিঙ্গ : মহিলা	HPS9344347 ফটো উপলব্ধ	71 নাম : কমল দাস পিতাৰ নাম: হৰেশ্বৰ দাস ঘৰ নং : ১৪ক বয়স : 37 লিঙ্গ : পুৰুষ	HPS9344325 ফটো উপলব্ধ	72 নাম : শিল্পী শিখা চহৰীয়া স্বামীৰ নাম: জিতুমানি নাথ ঘৰ নং : 25 বয়স : 31 লিঙ্গ : মহিলা	HPS0468868 ফটো উপলব্ধ
73 নাম : মৃদল দাশ পিতাৰ নাম: ভদ্ৰ কান্ত দাশ ভদ্ৰ কান্ত দাশ ঘৰ নং : 28 বয়স : 27 লিঙ্গ : পুৰুষ	HPS0467324 ফটো উপলব্ধ	74 নাম : অমল দাস পিতাৰ নাম: গোলাপ দাশ ঘৰ নং : 35 বয়স : 33 লিঙ্গ : পুৰুষ	HPS9344245 ফটো উপলব্ধ	75 নাম : মৃদলা দাস স্বামীৰ নাম: অমল দাস ঘৰ নং : 35 বয়স : 25 লিঙ্গ : মহিলা	SHW0000448 ফটো উপলব্ধ
76 নাম : মানৱজ্যোতি বৰুৱা পিতাৰ নাম: হৰেশ্বৰ দাশ হৰেশ্বৰ দাশ ঘৰ নং : 55 বয়স : 28 লিঙ্গ : পুৰুষ	HPS0469353 ফটো উপলব্ধ	77 নাম : কিশোৰ দাশ পিতাৰ নাম: হৰেশ্বৰ দাশ হৰেশ্বৰ দাশ ঘৰ নং : 55 বয়স : 25 লিঙ্গ : পুৰুষ	HPS0469254 ফটো উপলব্ধ	78 নাম : ধনজীত দাশ পিতাৰ নাম: তৰুণ চন্দ্ৰ দাশ তৰুণ চন্দ্ৰ দাশ ঘৰ নং : 56 বয়স : 26 লিঙ্গ : পুৰুষ	HPS0469064 ফটো উপলব্ধ
79 নাম : লভিতা দাস স্বামীৰ নাম: কনক ভৰালী ঘৰ নং : 98 বয়স : 25 লিঙ্গ : মহিলা	HPS0470294 ফটো উপলব্ধ	80 নাম : অঞ্জনা নাথ পিতাৰ নাম: বিপিন চন্দ্ৰ নাথ ঘৰ নং : 108 বয়স : 32 লিঙ্গ : পুৰুষ	SHW0030460 ফটো উপলব্ধ	81 নাম : হৰিপ্ৰিয়া নাথ পিতাৰ নাম: বিপিন চন্দ্ৰ নাথ ঘৰ নং : 108 বয়স : 29 লিঙ্গ : মহিলা	SHW0030478 ফটো উপলব্ধ
82 নাম : অমীনা বেগম স্বামীৰ নাম: মটলেব আলী ঘৰ নং : 109 বয়স : 43 লিঙ্গ : মহিলা	HPS0414854 ফটো উপলব্ধ	83 নাম : চন্দন দাস পিতাৰ নাম: গোলাপ দাস ঘৰ নং : 141 বয়স : 29 লিঙ্গ : পুৰুষ	HPS0405746 ফটো উপলব্ধ	84 নাম : ৰাজিব হুছেইন পিতাৰ নাম: জাকিৰ আলী ঘৰ নং : 202 বয়স : 26 লিঙ্গ : পুৰুষ	HPS0415026 ফটো উপলব্ধ
85 নাম : জিয়াৰুল হক পিতাৰ নাম: মফিজুদ্দিন আহমেদ ঘৰ নং : 202 বয়স : 23 লিঙ্গ : পুৰুষ	SHW0001818 ফটো উপলব্ধ	86 নাম : আৰ্জুমা বেগম পিতাৰ নাম: আব্দুল আলী ঘৰ নং : 215 বয়স : 27 লিঙ্গ : মহিলা	HPS2052041 ফটো উপলব্ধ	87 নাম : বুনুমা বেগম স্বামীৰ নাম: ৰাজিউল আলী ঘৰ নং : 217 বয়স : 33 লিঙ্গ : মহিলা	HPS0197525 ফটো উপলব্ধ
88 নাম : এলিনা বেগম স্বামীৰ নাম: জিয়াৰুল আলী ঘৰ নং : 217 বয়স : 31 লিঙ্গ : মহিলা	HPS2052033 ফটো উপলব্ধ	89 নাম : অন বেগম স্বামীৰ নাম: মেহদি আলম ঘৰ নং : 217 বয়স : 29 লিঙ্গ : মহিলা	HPS0573709 ফটো উপলব্ধ	90 নাম : অন দাস স্বামীৰ নাম: বদন দাস ঘৰ নং : 226 বয়স : 42 লিঙ্গ : মহিলা	HPS0415034 ফটো উপলব্ধ



91

HPS0415059

নাম : অমিদুল আলী
পিতাৰ নাম : মটলেব আলী
ঘৰ নং : 2011
বয়স : 24 লিঙ্গ : পুৰুষ

ফটো উপলব্ধ



92 নাম : জয়নাল আলী পিতাৰ নাম: ফুলবৰ আলী ঘৰ নং : 00 বয়স : 76 লিঙ্গ : পুৰুষ	HPS0374041 ফটো উপলব্ধ	93 নাম : ফুলবান বেগম স্বামীৰ নাম: জয়নাল আলী ঘৰ নং : 00 বয়স : 66 লিঙ্গ : মহিলা	HPS0374058 ফটো উপলব্ধ	94 নাম : ৰাহুল কাশ্যপ পিতাৰ নাম: গোলক ৰাজবংশী ঘৰ নং : 01 বয়স : 48 লিঙ্গ : পুৰুষ	HPS0546846 ফটো উপলব্ধ
95 নাম : ৰেৰা মেধি বড়ো স্বামীৰ নাম: ৰাহুল কাশ্যপ ঘৰ নং : 01 বয়স : 39 লিঙ্গ : মহিলা	HPS0555706 ফটো উপলব্ধ	96 নাম : কৃষ্ণা মণি দাস পিতাৰ নাম: হৰেশ্বৰ দাস ঘৰ নং : 03 বয়স : 24 লিঙ্গ : মহিলা	HPS0548057 ফটো উপলব্ধ	97 নাম : মিনতি দাস স্বামীৰ নাম: ভূপেন দাস ঘৰ নং : 5 বয়স : 45 লিঙ্গ : মহিলা	HPS0377606 ফটো উপলব্ধ
98 নাম : বিনিতা চমুআ স্বামীৰ নাম: অমূল্য চৌধুৰি ঘৰ নং : 7 বয়স : 38 লিঙ্গ : মহিলা	HPS9341382 ফটো উপলব্ধ	99 নাম : পৰশ দাস পিতাৰ নাম: ধৰ্ম কান্ত দাশ ঘৰ নং : 8 বয়স : 23 লিঙ্গ : পুৰুষ	HPS0581942 ফটো উপলব্ধ	100 নাম : অমিনুল আলী পিতাৰ নাম: আলকাচ আলী ঘৰ নং : 12 বয়স : 28 লিঙ্গ : পুৰুষ	HPS0375840 ফটো উপলব্ধ
101 নাম : মীলী বৰো পিতাৰ নাম: মধু বৰো ঘৰ নং : 12 বয়স : 25 লিঙ্গ : মহিলা	HPS0375550 ফটো উপলব্ধ	102 নাম : বিশ্বজিত বড়ো পিতাৰ নাম: বিপুল বড়ো ঘৰ নং : 0021 বয়স : 21 লিঙ্গ : পুৰুষ	SHW0090431 ফটো উপলব্ধ	103 নাম : বিকি ৰাজবংশী পিতাৰ নাম: নামি ৰাজবংশী ঘৰ নং : 22 বয়স : 29 লিঙ্গ : পুৰুষ	HPS0403014 ফটো উপলব্ধ
104 নাম : হিতেশ ৰাজ্জোন্সী মাতৃৰ নাম: দীপালি ৰাজ্জোন্সী ঘৰ নং : 23 বয়স : 27 লিঙ্গ : পুৰুষ	HPS0375543 ফটো উপলব্ধ	105 নাম : মৈনুল আলি পিতাৰ নাম: লে তাজিৰ আলি ঘৰ নং : 23 বয়স : 25 লিঙ্গ : পুৰুষ	HPS0375527 ফটো উপলব্ধ	106 নাম : সঞ্জয় ডেকা পিতাৰ নাম: সোনেশ্বৰ ডেকা ঘৰ নং : 30 বয়স : 32 লিঙ্গ : পুৰুষ	HPS0375691 ফটো উপলব্ধ
107 নাম : নিপেন বৰো পিতাৰ নাম: গণেশ বৰো ঘৰ নং : 32 বয়স : 26 লিঙ্গ : পুৰুষ	HPS0375402 ফটো উপলব্ধ	108 নাম : ভাৰতী ডেকা স্বামীৰ নাম: সোনেশ্বৰ ডেকা ঘৰ নং : 35 বয়স : 54 লিঙ্গ : মহিলা	HPS0372755 ফটো উপলব্ধ	109 নাম : সোনেশ্বৰ ডেকা পিতাৰ নাম: নন্দি ৰাম ডেকা ঘৰ নং : 35 বয়স : 49 লিঙ্গ : পুৰুষ	HPS0426130 ফটো উপলব্ধ
110 নাম : সবিতা ডেকা স্বামীৰ নাম: সঞ্জয় ডেকা ঘৰ নং : 35 বয়স : 27 লিঙ্গ : মহিলা	HPS0426098 ফটো উপলব্ধ	111 নাম : মম্পী ডেকা পিতাৰ নাম: সোনেশ্বৰ ডেকা ঘৰ নং : 35 বয়স : 25 লিঙ্গ : মহিলা	HPS0426072 ফটো উপলব্ধ	112 নাম : আৰিফুল অলী পিতাৰ নাম: অথৰুফ অলী ঘৰ নং : 42 বয়স : 30 লিঙ্গ : পুৰুষ	HPS0372649 ফটো উপলব্ধ
113 নাম : আখতাৰা বেগম পিতাৰ নাম: আচৰাফ আলী ঘৰ নং : 42 বয়স : 27 লিঙ্গ : মহিলা	HPS0372656 ফটো উপলব্ধ	114 নাম : গোবিন্দ বড়ো পিতাৰ নাম: বোৰোপবিতৰা বোৰোপবিতৰা ঘৰ নং : 43 বয়স : 30 লিঙ্গ : পুৰুষ	HPS0467043 ফটো উপলব্ধ	115 নাম : মিন্টুল হক পিতাৰ নাম: তাহিদ আলী ঘৰ নং : 45 বয়স : 26 লিঙ্গ : মহিলা	HPS0439380 ফটো উপলব্ধ
116 নাম : মামনী ৰাজ্জোন্সী মাতৃৰ নাম: ৰুপেশ্বৰী ৰাজ্জোন্সী ঘৰ নং : 51 বয়স : 27 লিঙ্গ : মহিলা	HPS0375535 ফটো উপলব্ধ	117 নাম : অম্জীতা বৰো স্বামীৰ নাম: সঞ্জয় বৰো ঘৰ নং : 54 বয়স : 28 লিঙ্গ : মহিলা	HPS0375501 ফটো উপলব্ধ	118 নাম : বৰষা দাস স্বামীৰ নাম: জ্যোতিষ দাস ঘৰ নং : 54 বয়স : 25 লিঙ্গ : মহিলা	HPS0375519 ফটো উপলব্ধ
119 নাম : তীকেন বৰো পিতাৰ নাম: সুকুৰাম বৰো ঘৰ নং : 56 বয়স : 34 লিঙ্গ : পুৰুষ	HPS0375709 ফটো উপলব্ধ	120 নাম : ভাৰতী ৰাজ্জোন্সী স্বামীৰ নাম: লেফ্ টেনেণ্ট সোণৱাম ৰাজ্জোন্সী ঘৰ নং : 61 বয়স : 72 লিঙ্গ : মহিলা	HPS0375261 ফটো উপলব্ধ	121 নাম : ৰঞ্জু মনি নাথ পিতাৰ নাম: বিজয় দাস ঘৰ নং : 61 বয়স : 38 লিঙ্গ : মহিলা	HPS9341235 ফটো উপলব্ধ



122 নাম : জ্যোতিষ দাস পিতাৰ নাম: ভাইটা দাস ঘৰ নং : 65 বয়স : 29 লিঙ্গ : পুৰুষ	HPS0382564 ফটো উপলব্ধ	123 নাম : জেচমিন বেগম স্বামীৰ নাম: জুৱেল আলি ঘৰ নং : 96 বয়স : 42 লিঙ্গ : মহিলা	HPS0405720 ফটো উপলব্ধ	124 নাম : বিপিন চন্দ্ৰ নাথ পিতাৰ নাম: মুকুন্দ্ৰ নাথ ঘৰ নং : 108 বয়স : 62 লিঙ্গ : পুৰুষ	SHW0030502 ফটো উপলব্ধ
125 নাম : দিপালী নাথ স্বামীৰ নাম: বিপিন চন্দ্ৰ নাথ ঘৰ নং : 108 বয়স : 50 লিঙ্গ : মহিলা	SHW0030445 ফটো উপলব্ধ	126 নাম : হৰজ্যোতি নাথ পিতাৰ নাম: বিপিন চন্দ্ৰ নাথ ঘৰ নং : 108 বয়স : 29 লিঙ্গ : পুৰুষ	SHW0030494 ফটো উপলব্ধ	127 নাম : ভাস্কৰ ৰাজ্জোন্সী পিতাৰ নাম: হিতৱাম ৰাজ্জোন্সী ঘৰ নং : 113 বয়স : 30 লিঙ্গ : পুৰুষ	HPS0375188 ফটো উপলব্ধ
128 নাম : অনামিকা কলিতা স্বামীৰ নাম: গৌতম ৰাজ্জোন্সী ঘৰ নং : 113 বয়স : 27 লিঙ্গ : মহিলা	HPS0375006 ফটো উপলব্ধ	129 নাম : খবির আলী পিতাৰ নাম: দীনবৰ ঘৰ নং : 115 বয়স : 84 লিঙ্গ : পুৰুষ	HPS9339268 ফটো উপলব্ধ	130 নাম : ফাইজুন বেগম স্বামীৰ নাম: খবির আলী ঘৰ নং : 115 বয়স : 76 লিঙ্গ : মহিলা	HPS9339279 ফটো উপলব্ধ
131 নাম : চফিকুল আলী পিতাৰ নাম: খবির আলী ঘৰ নং : 115 বয়স : 44 লিঙ্গ : পুৰুষ	HPS9339280 ফটো উপলব্ধ	132 নাম : ৰফিকুল আলী পিতাৰ নাম: খবির আলী ঘৰ নং : 115 বয়স : 42 লিঙ্গ : মহিলা	HPS9339291 ফটো উপলব্ধ	133 নাম : চানমাহমুদ আলী পিতাৰ নাম: খবির আলী ঘৰ নং : 115 বয়স : 40 লিঙ্গ : পুৰুষ	HPS9339315 ফটো উপলব্ধ
134 নাম : মহৰুম আলী পিতাৰ নাম: খবির আলী ঘৰ নং : 115 বয়স : 37 লিঙ্গ : পুৰুষ	HPS9339326 ফটো উপলব্ধ	135 নাম : ফৰিদা বেগম স্বামীৰ নাম: চান মহমুদ আলি ঘৰ নং : 115 বয়স : 36 লিঙ্গ : মহিলা	HPS9339337 ফটো উপলব্ধ	136 নাম : ৰজিনা পিতাৰ নাম: খবির আলী ঘৰ নং : 115 বয়স : 34 লিঙ্গ : মহিলা	HPS0337220 ফটো উপলব্ধ
137 নাম : আইনুল আলী পিতাৰ নাম: খবির আলী ঘৰ নং : 115 বয়স : 30 লিঙ্গ : পুৰুষ	HPS0332338 ফটো উপলব্ধ	138 নাম : মমী বেগম পিতাৰ নাম: আইনুল আলী ঘৰ নং : 115 বয়স : 26 লিঙ্গ : মহিলা	HPS0332379 ফটো উপলব্ধ	139 নাম : বচিৰ আলী পিতাৰ নাম: খবির আলী ঘৰ নং : 116 বয়স : 50 লিঙ্গ : পুৰুষ	HPS9339359 ফটো উপলব্ধ
140 নাম : আইকন বেগম স্বামীৰ নাম: বচিৰ আলী ঘৰ নং : 116 বয়স : 44 লিঙ্গ : মহিলা	HPS9339360 ফটো উপলব্ধ	141 নাম : আয়েজুল আলী পিতাৰ নাম: বচিৰ আলী ঘৰ নং : 116 বয়স : 27 লিঙ্গ : পুৰুষ	HPS0304451 ফটো উপলব্ধ	142 নাম : সোনমা বেগম পিতাৰ নাম: বচিৰ আলী ঘৰ নং : 116 বয়স : 25 লিঙ্গ : মহিলা	HPS0561159 ফটো উপলব্ধ
143 নাম : নুৰজাহান বেগম স্বামীৰ নাম: চেয়দ আলী ঘৰ নং : 117 বয়স : 54 লিঙ্গ : মহিলা	HPS9339382 ফটো উপলব্ধ	144 নাম : মমিনা বেগম স্বামীৰ নাম: মহঃ ইমৰান হুছেইন ঘৰ নং : 117 বয়স : 37 লিঙ্গ : মহিলা	HPS0402107 ফটো উপলব্ধ	145 নাম : আইনুল আলী পিতাৰ নাম: তাহিদ আলি ঘৰ নং : 117 বয়স : 34 লিঙ্গ : পুৰুষ	HPS0315705 ফটো উপলব্ধ
146 নাম : মনজ্যোৎস্না পাৰবিন পিতাৰ নাম: কাছিৰুদ্দিন আলী ঘৰ নং : 117 বয়স : 22 লিঙ্গ : মহিলা	SHW0005298 ফটো উপলব্ধ	147 নাম : ফুল বেগম স্বামীৰ নাম: কাছিৰ আলী ঘৰ নং : 117 বয়স : 42 লিঙ্গ : মহিলা	HPS0368696 ফটো উপলব্ধ	148 নাম : মহঃ ইমৰান হুছেইন পিতাৰ নাম: চেয়াদ আলী ঘৰ নং : 117 বয়স : 36 লিঙ্গ : পুৰুষ	HPS9344427 ফটো উপলব্ধ
149 নাম : বুদ্ধিৰাম নাথ পিতাৰ নাম: জয়ৰাম নাথ ঘৰ নং : 118 বয়স : 61 লিঙ্গ : পুৰুষ	HPS9339393 ফটো উপলব্ধ	150 নাম : লহেশ্বৰী নাথ স্বামীৰ নাম: বুদ্ধিৰাম নাথ ঘৰ নং : 118 বয়স : 57 লিঙ্গ : মহিলা	HPS9339406 ফটো উপলব্ধ	151 নাম : হিতেশ নাথ পিতাৰ নাম: বুদ্ধি ৰাম নাথ ঘৰ নং : 118 বয়স : 40 লিঙ্গ : পুৰুষ	SHW0028811 ফটো উপলব্ধ



152 নাম : ধনজিত নাথ পিতাৰ নাম: বুদ্ধিৰাম নাথ ঘৰ নং : 118 বয়স : 35 লিঙ্গ : পুৰুষ	HPS0017418 ফটো উপলব্ধ	153 নাম : বেন ৰাজবংশী স্বামীৰ নাম: ধনজিত নাথ ঘৰ নং : 118 বয়স : 30 লিঙ্গ : মহিলা	SHW0059444 ফটো উপলব্ধ	154 নাম : উলপী চৌধুৰী স্বামীৰ নাম: ভবীন চৌধুৰী ঘৰ নং : 120 বয়স : 71 লিঙ্গ : মহিলা	HPS9339440 ফটো উপলব্ধ
155 নাম : সঞ্জয় চৌধুৰী পিতাৰ নাম: ভবীন চৌধুৰী ঘৰ নং : 120 বয়স : 39 লিঙ্গ : পুৰুষ	HPS9339462 ফটো উপলব্ধ	E 156 নাম : পতেশ্বৰী বড়ো স্বামীৰ নাম: দুৰ্গাৰাম বড়ো ঘৰ নং : 122 বয়স : 60 লিঙ্গ : মহিলা	HPS9339473 ফটো উপলব্ধ	157 নাম : জুন বড়ো স্বামীৰ নাম: দিগন্ত বড়ো ঘৰ নং : 122 বয়স : 35 লিঙ্গ : মহিলা	HPS2020500 ফটো উপলব্ধ
158 নাম : হৰেন বড়ো পিতাৰ নাম: কেৰপা বড়ো ঘৰ নং : 123 বয়স : 77 লিঙ্গ : পুৰুষ	HPS9339495 ফটো উপলব্ধ	159 নাম : আজিবুল হক পিতাৰ নাম: আজিজুৰ ৰহমান ঘৰ নং : 123 বয়স : 48 লিঙ্গ : পুৰুষ	HPS9439332 ফটো উপলব্ধ	160 নাম : ভূপেন বড়ো পিতাৰ নাম: হৰেন বড়ো ঘৰ নং : 123 বয়স : 43 লিঙ্গ : পুৰুষ	HPS9339519 ফটো উপলব্ধ
161 নাম : গোলাপজান বেগম স্বামীৰ নাম: আজিবুল হক ঘৰ নং : 123 বয়স : 41 লিঙ্গ : মহিলা	HPS9439467 ফটো উপলব্ধ	162 নাম : জয়া বড়ো স্বামীৰ নাম: ভূপেন বড়ো ঘৰ নং : 123 বয়স : 40 লিঙ্গ : মহিলা	HPS9339520 ফটো উপলব্ধ	163 নাম : মালতি বড়ো স্বামীৰ নাম: পুৰন্দ বড়ো ঘৰ নং : 123 বয়স : 42 লিঙ্গ : মহিলা	HPS9339531 ফটো উপলব্ধ
164 নাম : মাকনি বড়ো স্বামীৰ নাম: পুষ্প বড়ো ঘৰ নং : 124 বয়স : 25 লিঙ্গ : মহিলা	HPS0402818 ফটো উপলব্ধ	165 নাম : গীতা বড়ো স্বামীৰ নাম: নৰিন বড়ো ঘৰ নং : 128 বয়স : 36 লিঙ্গ : মহিলা	HPS9344541 ফটো উপলব্ধ	166 নাম : পবিত্ৰ বড়ো পিতাৰ নাম: কাতিৰাম বড়ো ঘৰ নং : 126 বয়স : 56 লিঙ্গ : পুৰুষ	HPS9339575 ফটো উপলব্ধ
167 নাম : ৰশ্মি বড়ো স্বামীৰ নাম: পবিত্ৰ বড়ো ঘৰ নং : 126 বয়স : 51 লিঙ্গ : মহিলা	HPS9339586 ফটো উপলব্ধ	168 নাম : নৰিন বড়ো পিতাৰ নাম: কাতি ৰাম বড়ো ঘৰ নং : 126 বয়স : 36 লিঙ্গ : পুৰুষ	HPS0022509 ফটো উপলব্ধ	169 নাম : পখীলা বড়ো পিতাৰ নাম: মহীদ বড়ো ঘৰ নং : 129 বয়স : 65 লিঙ্গ : মহিলা	HPS9339600 ফটো উপলব্ধ
170 নাম : গৌতম বড়ো পিতাৰ নাম: মহীদ বড়ো ঘৰ নং : 129 বয়স : 46 লিঙ্গ : পুৰুষ	HPS9339611 ফটো উপলব্ধ	E 171 নাম : গীতা বড়ো স্বামীৰ নাম: বিপুল বড়ো ঘৰ নং : 129 বয়স : 39 লিঙ্গ : মহিলা	HPS9339644 ফটো উপলব্ধ	172 নাম : নুমলি বড়ো স্বামীৰ নাম: সন্তাৰাম বড়ো ঘৰ নং : 129 বয়স : 72 লিঙ্গ : মহিলা	HPS9339677 ফটো উপলব্ধ
173 নাম : শশীন বড়ো পিতাৰ নাম: সন্তাৰাম বড়ো ঘৰ নং : 129 বয়স : 49 লিঙ্গ : পুৰুষ	HPS9339688 ফটো উপলব্ধ	174 নাম : জয়ন্তী বড়ো স্বামীৰ নাম: শশীন বড়ো ঘৰ নং : 129 বয়স : 38 লিঙ্গ : মহিলা	HPS9339655 ফটো উপলব্ধ	175 নাম : সুমিত্ৰা বড়ো স্বামীৰ নাম: বাবুল বড়ো ঘৰ নং : 129 বয়স : 37 লিঙ্গ : মহিলা	HPS9339666 ফটো উপলব্ধ
176 নাম : হিৰণ্যী বড়ো পিতাৰ নাম: শচীন বড়ো ঘৰ নং : 129 বয়স : 19 লিঙ্গ : মহিলা	SHW0109199 ফটো উপলব্ধ	E 177 নাম : মানিকী বড়ো স্বামীৰ নাম: বাচিৰাম ঘৰ নং : 130 বয়স : 79 লিঙ্গ : মহিলা	HPS9339724 ফটো উপলব্ধ	178 নাম : বলেন বড়ো পিতাৰ নাম: বাচিৰাম বড়ো ঘৰ নং : 130 বয়স : 50 লিঙ্গ : পুৰুষ	HPS9339735 ফটো উপলব্ধ
179 নাম : মালতি বড়ো স্বামীৰ নাম: বলেন বড়ো ঘৰ নং : 130 বয়স : 41 লিঙ্গ : মহিলা	HPS9339746 ফটো উপলব্ধ	180 নাম : নীলকন্ঠ বড়ো পিতাৰ নাম: বলেন বড়ো ঘৰ নং : 130 বয়স : 23 লিঙ্গ : পুৰুষ	HPS0561696 ফটো উপলব্ধ	181 নাম : যমুনা বড়ো স্বামীৰ নাম: মধুৰাম বড়ো ঘৰ নং : 131 বয়স : 39 লিঙ্গ : মহিলা	HPS9339768 ফটো উপলব্ধ



182 নাম : নাচিৰ আলী পিতাৰ নাম: কাছিৰ আলি ঘৰ নং : ১৩২ বয়স : 44 লিঙ্গ : পুৰুষ	HPS2020599 ফটো উপলব্ধ	183 নাম : মহিদা বেগম স্বামীৰ নাম: নাছিব আলি ঘৰ নং : ১৩২ বয়স : 34 লিঙ্গ : মহিলা	HPS2020486 ফটো উপলব্ধ	184 নাম : মিলন বড়ো মাতৃৰ নাম: বামুনী বড়ো ঘৰ নং : 132 বয়স : 33 লিঙ্গ : পুৰুষ	HPS0026807 ফটো উপলব্ধ
185 নাম : দিনেশ বড়ো মাতৃৰ নাম: বামুনী বড়ো ঘৰ নং : 132 বয়স : 30 লিঙ্গ : পুৰুষ	HPS0027029 ফটো উপলব্ধ	186 নাম : কৰিশা বড়ো স্বামীৰ নাম: মিলন বড়ো ঘৰ নং : 132 বয়স : 27 লিঙ্গ : মহিলা	HPS0325548 ফটো উপলব্ধ	187 নাম : অষ্টৰাম ভাগৱতী পিতাৰ নাম: ধেলা ঘৰ নং : ১৩৩ বয়স : 77 লিঙ্গ : পুৰুষ	HPS9339791 ফটো উপলব্ধ
188 নাম : কীৰন ভাগৱতী স্বামীৰ নাম: অষ্টৰাম ভাগৱতী ঘৰ নং : ১৩৩ বয়স : 67 লিঙ্গ : মহিলা	HPS9339804 ফটো উপলব্ধ	189 নাম : অঞ্জুনী ভাগৱতী পিতাৰ নাম: অষ্টৰাম ভাগৱতী ঘৰ নং : ১৩৩ বয়স : 42 লিঙ্গ : মহিলা	HPS9339826 ফটো উপলব্ধ	190 নাম : কৈলাশ ভাগৱতী পিতাৰ নাম: অষ্টৰাম ভাগৱতী ঘৰ নং : ১৩৩ বয়স : 40 লিঙ্গ : পুৰুষ	HPS9339837 ফটো উপলব্ধ
191 নাম : ৰীতা ভাগৱতী স্বামীৰ নাম: কৈলাশ ভাগৱতী ঘৰ নং : ১৩৩ বয়স : 33 লিঙ্গ : মহিলা	HPS2020511 ফটো উপলব্ধ	E 192 নাম : পুৰলি বড়ো স্বামীৰ নাম: ৰত্নৰাম বড়ো ঘৰ নং : ১৩৬ বয়স : 66 লিঙ্গ : মহিলা	HPS9339848 ফটো উপলব্ধ	193 নাম : আচমা বেগম স্বামীৰ নাম: তাহজিৰ আলী ঘৰ নং : ১৩৬ বয়স : 44 লিঙ্গ : মহিলা	HPS9339860 ফটো উপলব্ধ
194 নাম : আয়েব আলি মাতৃৰ নাম: আছমা বেগম ঘৰ নং : 136 বয়স : 36 লিঙ্গ : পুৰুষ	HPS0028985 ফটো উপলব্ধ	195 নাম : বুৰুল আলী মাতৃৰ নাম: আছমা বেগম ঘৰ নং : 136 বয়স : 29 লিঙ্গ : পুৰুষ	HPS0029116 ফটো উপলব্ধ	196 নাম : বুৰুল আলি মাতৃৰ নাম: আছমা বেগম ঘৰ নং : 136 বয়স : 28 লিঙ্গ : পুৰুষ	HPS0029199 ফটো উপলব্ধ
197 নাম : হৰকান্ত বড়ো পিতাৰ নাম: বাচাৰাম বড়ো ঘৰ নং : ১৩৭ বয়স : 61 লিঙ্গ : পুৰুষ	HPS9339871 ফটো উপলব্ধ	198 নাম : উৰ্মিলা বড়ো স্বামীৰ নাম: বিমল বড়ো ঘৰ নং : 137 বয়স : 44 লিঙ্গ : মহিলা	HPS0029397 ফটো উপলব্ধ	199 নাম : বিমল বড়ো পিতাৰ নাম: হৰকান্ত বড়ো ঘৰ নং : ১৩৭ বয়স : 37 লিঙ্গ : পুৰুষ	HPS9339893 ফটো উপলব্ধ
200 নাম : পখিলা বড়ো পিতাৰ নাম: হৰকান্ত বড়ো ঘৰ নং : 137 বয়স : 32 লিঙ্গ : মহিলা	HPS0029546 ফটো উপলব্ধ	201 নাম : লক্ষ্য বড়ো পিতাৰ নাম: হৰকান্ত বড়ো ঘৰ নং : 137 বয়স : 30 লিঙ্গ : পুৰুষ	HPS0029579 ফটো উপলব্ধ	202 নাম : অমৃত বড়ো পিতাৰ নাম: হৰকান্ত বড়ো ঘৰ নং : 137 বয়স : 27 লিঙ্গ : পুৰুষ	HPS0029819 ফটো উপলব্ধ
203 নাম : জিৰানী বড়ো স্বামীৰ নাম: অমৃত বড়ো ঘৰ নং : 137 বয়স : 24 লিঙ্গ : মহিলা	SHW0059410 ফটো উপলব্ধ	204 নাম : ৰত্নেশ্বৰ বড়ো পিতাৰ নাম: নগেন বড়ো ঘৰ নং : ১৩৮ বয়স : 39 লিঙ্গ : পুৰুষ	HPS9339928 ফটো উপলব্ধ	205 নাম : ধনেশ্বৰ বড়ো পিতাৰ নাম: নগেন বড়ো ঘৰ নং : ১৩৮ বয়স : 37 লিঙ্গ : পুৰুষ	HPS9339939 ফটো উপলব্ধ
206 নাম : জোনালী বড়ো স্বামীৰ নাম: ৰত্নেশ্বৰ বড়ো ঘৰ নং : 138 বয়স : 32 লিঙ্গ : মহিলা	HPS0029876 ফটো উপলব্ধ	207 নাম : অনীল বড়ো পিতাৰ নাম: হংস বড়ো ঘৰ নং : ১৩৯ বয়স : 56 লিঙ্গ : পুৰুষ	HPS9339951 ফটো উপলব্ধ	208 নাম : ৰুক্মিণী বড়ো স্বামীৰ নাম: অনীল বড়ো ঘৰ নং : ১৩৯ বয়স : 55 লিঙ্গ : মহিলা	HPS9339962 ফটো উপলব্ধ
209 নাম : কুশল বড়ো পিতাৰ নাম: অনীল বড়ো ঘৰ নং : ১৩৯ বয়স : 41 লিঙ্গ : পুৰুষ	HPS9339973 ফটো উপলব্ধ	210 নাম : ৰাজু বড়ো পিতাৰ নাম: জীনীৰাম বড়ো ঘৰ নং : ১৪১ বয়স : 51 লিঙ্গ : পুৰুষ	HPS9339984 ফটো উপলব্ধ	211 নাম : সোনালী বড়ো স্বামীৰ নাম: ৰাজু বড়ো ঘৰ নং : ১৪১ বয়স : 41 লিঙ্গ : মহিলা	HPS9339995 ফটো উপলব্ধ



212 নাম : চিনময়ী ৰাজবংশী স্বামীৰ নাম: গৌতম ৰাজবংশী ঘৰ নং : 1122 বয়স : 25 লিঙ্গ : মহিলা	HPS0374918 ফটো উপলব্ধ	213 নাম : উত্তম বড়ো পিতাৰ নাম: জানীৰাম বড়ো ঘৰ নং : 182 বয়স : 61 লিঙ্গ : পুৰুষ	HPS9340005 ফটো উপলব্ধ	214 নাম : বিবাহী বড়ো স্বামীৰ নাম: উত্তম বড়ো ঘৰ নং : 142 বয়স : 59 লিঙ্গ : মহিলা	HPS0032649 ফটো উপলব্ধ
215 নাম : ভবিৰাম বড়ো পিতাৰ নাম: চিৰন বড়ো ঘৰ নং : 188 বয়স : 54 লিঙ্গ : পুৰুষ	HPS9340027 ফটো উপলব্ধ	216 নাম : ভক্তি বড়ো স্বামীৰ নাম: ভবিৰাম বড়ো ঘৰ নং : 188 বয়স : 50 লিঙ্গ : মহিলা	HPS9340038 ফটো উপলব্ধ	217 নাম : চিন্ট বড়ো পিতাৰ নাম: ভবি ৰাম বড়ো ঘৰ নং : 144 বয়স : 36 লিঙ্গ : পুৰুষ	HPS0033787 ফটো উপলব্ধ
218 নাম : বিদ্যুত বড়ো পিতাৰ নাম: ভবি ৰাম বড়ো ঘৰ নং : 144 বয়স : 29 লিঙ্গ : পুৰুষ	HPS0033936 ফটো উপলব্ধ	219 নাম : মুন বড়ো পিতাৰ নাম: ভবি ৰাম বড়ো ঘৰ নং : 144 বয়স : 28 লিঙ্গ : পুৰুষ	HPS0033977 ফটো উপলব্ধ	220 নাম : কাতিৰাম বড়ো পিতাৰ নাম: চিৰন বড়ো ঘৰ নং : 185 বয়স : 64 লিঙ্গ : পুৰুষ	HPS9340049 ফটো উপলব্ধ
221 নাম : অনীমা বড়ো স্বামীৰ নাম: কাতিৰাম বড়ো ঘৰ নং : 185 বয়স : 53 লিঙ্গ : মহিলা	HPS9340050 ফটো উপলব্ধ	222 নাম : ৰিংকু বড়ো পিতাৰ নাম: কাতিৰাম বড়ো ঘৰ নং : 185 বয়স : 37 লিঙ্গ : পুৰুষ	HPS9340061 ফটো উপলব্ধ	223 নাম : পিংকু বড়ো পিতাৰ নাম: কাতিৰাম বড়ো ঘৰ নং : 185 বয়স : 37 লিঙ্গ : পুৰুষ	HPS9340072 ফটো উপলব্ধ
224 নাম : বুপাঞ্জলী বড়ো স্বামীৰ নাম: ৰিংকু বড়ো ঘৰ নং : 145 বয়স : 23 লিঙ্গ : মহিলা	SHW0000430 ফটো উপলব্ধ	225 নাম : জিজ্ঞাহী বড়ো পিতাৰ নাম: কষ্ট বড়ো ঘৰ নং : 145 বয়স : 22 লিঙ্গ : মহিলা	SHW0046607 ফটো উপলব্ধ	226 নাম : পবিন বড়ো পিতাৰ নাম: চিৰন ঘৰ নং : 186 বয়স : 52 লিঙ্গ : পুৰুষ	HPS9340083 ফটো উপলব্ধ
227 নাম : ফলেশ্বৰী বড়ো স্বামীৰ নাম: পবিন বড়ো ঘৰ নং : 186 বয়স : 47 লিঙ্গ : মহিলা	HPS9340094 ফটো উপলব্ধ	228 নাম : মনোজ বড়ো পিতাৰ নাম: প্ৰবিন বড়ো ঘৰ নং : 186 বয়স : 27 লিঙ্গ : পুৰুষ	HPS0166496 ফটো উপলব্ধ	229 নাম : তপন বড়ো পিতাৰ নাম: প্ৰবিন বড়ো ঘৰ নং : 186 বয়স : 27 লিঙ্গ : পুৰুষ	HPS0166538 ফটো উপলব্ধ
230 নাম : ৰবিৰাম বড়ো পিতাৰ নাম: চিৰন বড়ো ঘৰ নং : 189 বয়স : 59 লিঙ্গ : পুৰুষ	HPS9340107 ফটো উপলব্ধ	E 231 নাম : গোলাপী বড়ো স্বামীৰ নাম: ৰবিৰাম বড়ো ঘৰ নং : 189 বয়স : 51 লিঙ্গ : মহিলা	HPS9340118 ফটো উপলব্ধ	232 নাম : বিপ্লব বড়ো পিতাৰ নাম: চিৰন বড়ো ঘৰ নং : 188 বয়স : 47 লিঙ্গ : পুৰুষ	HPS9340129 ফটো উপলব্ধ
233 নাম : সুমিত্ৰা বড়ো স্বামীৰ নাম: বিপ্লব বড়ো ঘৰ নং : 188 বয়স : 40 লিঙ্গ : মহিলা	HPS9340130 ফটো উপলব্ধ	234 নাম : বৰ্ণালী বড়ো পিতাৰ নাম: বিপ্লব বড়ো ঘৰ নং : 148 বয়স : 22 লিঙ্গ : মহিলা	SHW0000505 ফটো উপলব্ধ	E 235 নাম : পুষ্প বড়ো পিতাৰ নাম: হংস বড়ো ঘৰ নং : 188 বয়স : 59 লিঙ্গ : পুৰুষ	HPS9340141 ফটো উপলব্ধ
236 নাম : মেৰাজুল জামান পিতাৰ নাম: ফাইজুদ্দিন আহমেদ ঘৰ নং : 149 বয়স : 26 লিঙ্গ : পুৰুষ	HPS0402453 ফটো উপলব্ধ	237 নাম : মনোজ বড়ো পিতাৰ নাম: পুষ্প বড়ো ঘৰ নং : 149 বয়স : 26 লিঙ্গ : পুৰুষ	HPS2052355 ফটো উপলব্ধ	238 নাম : সুনীল বড়ো পিতাৰ নাম: হংস বড়ো ঘৰ নং : 150 বয়স : 55 লিঙ্গ : পুৰুষ	HPS9340152 ফটো উপলব্ধ
239 নাম : মালতী বড়ো স্বামীৰ নাম: সুনীল বড়ো ঘৰ নং : 150 বয়স : 47 লিঙ্গ : মহিলা	HPS9340163 ফটো উপলব্ধ	240 নাম : মানেকী বড়ো স্বামীৰ নাম: প্ৰজা বড়ো ঘৰ নং : 151 বয়স : 79 লিঙ্গ : মহিলা	HPS9340196 ফটো উপলব্ধ	241 নাম : তনুৰাম ৰাভা পিতাৰ নাম: নিদাসু ৰাভা ঘৰ নং : 151 বয়স : 66 লিঙ্গ : পুৰুষ	HPS9340174 ফটো উপলব্ধ

242 নাম : পূৰ্ণিমা বড়ো স্বামীৰ নাম: তনুৰাম ৰাভা ঘৰ নং : 151 বয়স : 59 লিঙ্গ : মহিলা	HPS9340185 ফটো উপলব্ধ	243 নাম : শ্ৰুপালি কুমাৰ স্বামীৰ নাম: বিনয় ৰাভা ঘৰ নং : 151 বয়স : 43 লিঙ্গ : মহিলা	HPS0375378 ফটো উপলব্ধ	244 নাম : বিনয় কুমাৰ ৰাভা পিতাৰ নাম: তনুৰাম ৰাভা ঘৰ নং : 151 বয়স : 39 লিঙ্গ : পুৰুষ	HPS9340210 ফটো উপলব্ধ
245 নাম : দিষ্টী ৰাভা পিতাৰ নাম: তনুৰাম ৰাভা ঘৰ নং : 152 বয়স : 34 লিঙ্গ : মহিলা	HPS9344687 ফটো উপলব্ধ	246 নাম : বন্দনা ৰাভা পিতাৰ নাম: তনুৰাম ৰাভা ঘৰ নং : 152 বয়স : 31 লিঙ্গ : মহিলা	HPS9344698 ফটো উপলব্ধ	247 নাম : মানব ৰাজবংশী পিতাৰ নাম: ৰাধা ৰাজবংশী ঘৰ নং : 1 বয়স : 26 লিঙ্গ : পুৰুষ	HPS0380352 ফটো উপলব্ধ
248 নাম : মঞ্জু বড়ো স্বামীৰ নাম: গনেশ বড়ো ঘৰ নং : 152 বয়স : 48 লিঙ্গ : মহিলা	HPS9340221 ফটো উপলব্ধ	249 নাম : জুৰি দেবী বসুমতাৰী স্বামীৰ নাম: দিপেন বসুমতাৰী ঘৰ নং : 152 বয়স : 30 লিঙ্গ : মহিলা	SHW0132191 ফটো উপলব্ধ	250 নাম : দীপন বসুমতাৰী পিতাৰ নাম: গনেশ বড়ো ঘৰ নং : 152 বয়স : 29 লিঙ্গ : পুৰুষ	SHW0132209 ফটো উপলব্ধ
251 নাম : কষ্ট বড়ো পিতাৰ নাম: ৰভানাৰাম ন ঘৰ নং : 153 বয়স : 47 লিঙ্গ : পুৰুষ	HPS9340232 ফটো উপলব্ধ	252 নাম : জোনালী বড়ো স্বামীৰ নাম: কষ্টৰাম বড়ো ঘৰ নং : 153 বয়স : 41 লিঙ্গ : মহিলা	HPS9340243 ফটো উপলব্ধ	253 নাম : জানকী বড়ো স্বামীৰ নাম: জিতেন বড়ো ঘৰ নং : 158 বয়স : 49 লিঙ্গ : মহিলা	HPS9340265 ফটো উপলব্ধ
254 নাম : প্ৰেমাৰা বড়ো স্বামীৰ নাম: ৰমেন বড়ো ঘৰ নং : 154 বয়স : 35 লিঙ্গ : মহিলা	HPS0039297 ফটো উপলব্ধ	255 নাম : ৰমেন বড়ো পিতাৰ নাম: জিতেন বড়ো ঘৰ নং : 154 বয়স : 33 লিঙ্গ : পুৰুষ	HPS0039388 ফটো উপলব্ধ	256 নাম : ৰবিৰাম বড়ো পিতাৰ নাম: অৰবিন্দ বড়ো ঘৰ নং : 155 বয়স : 64 লিঙ্গ : পুৰুষ	HPS9340276 ফটো উপলব্ধ
E 257 নাম : ভানবালী বড়ো স্বামীৰ নাম: ৰবিৰাম বড়ো ঘৰ নং : 155 বয়স : 57 লিঙ্গ : মহিলা	HPS9340287 ফটো উপলব্ধ	258 নাম : সঞ্জয় বড়ো পিতাৰ নাম: ৰবি ৰাম বড়ো ঘৰ নং : 155 বয়স : 37 লিঙ্গ : পুৰুষ	HPS0039719 ফটো উপলব্ধ	259 নাম : মধুৰাম বড়ো পিতাৰ নাম: অৰবিন্দ বড়ো ঘৰ নং : 156 বয়স : 52 লিঙ্গ : পুৰুষ	HPS9340301 ফটো উপলব্ধ
260 নাম : কৃষ্ণ বড়ো স্বামীৰ নাম: মধুৰাম বড়ো ঘৰ নং : 156 বয়স : 45 লিঙ্গ : মহিলা	HPS9340312 ফটো উপলব্ধ	261 নাম : কৃষ্ণ বড়ো পিতাৰ নাম: অৰবিন্দ ঘৰ নং : 156 বয়স : 41 লিঙ্গ : পুৰুষ	HPS9340323 ফটো উপলব্ধ	262 নাম : চম্পা বড়ো স্বামীৰ নাম: কৃষ্ণ বড়ো ঘৰ নং : 156 বয়স : 38 লিঙ্গ : মহিলা	HPS9340334 ফটো উপলব্ধ
263 নাম : নয়ন বড়ো পিতাৰ নাম: মধু ৰাম বড়ো ঘৰ নং : 156 বয়স : 22 লিঙ্গ : পুৰুষ	SHW0091140 ফটো উপলব্ধ	264 নাম : কলি বড়ো স্বামীৰ নাম: যোগেন বড়ো ঘৰ নং : 157 বয়স : 60 লিঙ্গ : মহিলা	HPS9340356 ফটো উপলব্ধ	265 নাম : অমৰ বড়ো পিতাৰ নাম: কলি বড়ো ঘৰ নং : 157 বয়স : 36 লিঙ্গ : পুৰুষ	HPS0040576 ফটো উপলব্ধ
266 নাম : বন্দনা বড়ো স্বামীৰ নাম: ৰমেন বড়ো ঘৰ নং : 157 বয়স : 34 লিঙ্গ : মহিলা	HPS0040667 ফটো উপলব্ধ	267 নাম : অজয় বড়ো পিতাৰ নাম: প্ৰদীপ বড়ো ঘৰ নং : 159 বয়স : 32 লিঙ্গ : পুৰুষ	HPS2020533 ফটো উপলব্ধ	268 নাম : মনিষা বড়ো স্বামীৰ নাম: অজয় বড়ো ঘৰ নং : 159 বয়স : 29 লিঙ্গ : মহিলা	HPS0366203 ফটো উপলব্ধ
269 নাম : জেৰিফা ৰাহিদ পিতাৰ নাম: আব্দুল হুছেইন ঘৰ নং : 160 বয়স : 25 লিঙ্গ : মহিলা	HPS0467217 ফটো উপলব্ধ	270 নাম : বাসন্তি বড়ো স্বামীৰ নাম: কুহীৰাম বড়ো ঘৰ নং : 161 বয়স : 54 লিঙ্গ : মহিলা	HPS9340403 ফটো উপলব্ধ	271 নাম : লতা বড়ো স্বামীৰ নাম: ৰঞ্জিত বড়ো ঘৰ নং : 161 বয়স : 39 লিঙ্গ : মহিলা	HPS0042929 ফটো উপলব্ধ

272 নাম : হীৰকজ্যোতি বড়ো পিতাৰ নাম: ৰঞ্জিত বড়ো ঘৰ নং : 161 বয়স : 32 লিঙ্গ : পুৰুষ	HPS0042986 ফটো উপলব্ধ	273 নাম : তুলিকা বড়ো স্বামীৰ নাম: হিৰকজ্যোতি ঘৰ নং : 161 বয়স : 29 লিঙ্গ : মহিলা	SHW0052910 ফটো উপলব্ধ	274 নাম : ৰাহুল ৰাজোন্সী পিতাৰ নাম: ৰাধা ৰাজোন্সী ঘৰ নং : 161 বয়স : 26 লিঙ্গ : পুৰুষ	HPS0382473 ফটো উপলব্ধ
275 নাম : হিমালী ৰাজোন্সী পিতাৰ নাম: কৰুণা ৰাজোন্সী ঘৰ নং : 161 বয়স : 26 লিঙ্গ : মহিলা	HPS0375196 ফটো উপলব্ধ	276 নাম : মালতী বড়ো স্বামীৰ নাম: বলৰাম নাথ ঘৰ নং : 163 বয়স : 64 লিঙ্গ : মহিলা	HPS9340470 ফটো উপলব্ধ	277 নাম : বীপল বড়ো পিতাৰ নাম: বলৰাম ঘৰ নং : 163 বয়স : 51 লিঙ্গ : পুৰুষ	HPS9340481 ফটো উপলব্ধ
278 নাম : নব বড়ো পিতাৰ নাম: বলৰাম বড়ো ঘৰ নং : 163 বয়স : 46 লিঙ্গ : পুৰুষ	HPS9340492 ফটো উপলব্ধ	279 নাম : প্ৰতিমা বড়ো স্বামীৰ নাম: নৱ বড়ো ঘৰ নং : 163 বয়স : 46 লিঙ্গ : মহিলা	HPS0043786 ফটো উপলব্ধ	280 নাম : জয়কুমাৰ বড়ো পিতাৰ নাম: কুলা বড়ো ঘৰ নং : 168 বয়স : 56 লিঙ্গ : পুৰুষ	HPS9340527 ফটো উপলব্ধ
281 নাম : যাদবী ন স্বামীৰ নাম: জয়কুমাৰ বড়ো ঘৰ নং : 168 বয়স : 50 লিঙ্গ : মহিলা	HPS9340538 ফটো উপলব্ধ	282 নাম : সীমা বড়ো পিতাৰ নাম: মধু ৰাম বড়ো ঘৰ নং : 165 বয়স : 21 লিঙ্গ : মহিলা	SHW0113340 ফটো উপলব্ধ	283 নাম : মাধবী দাস স্বামীৰ নাম: বিপিন দাস ঘৰ নং : 166 বয়স : 52 লিঙ্গ : মহিলা	HPS9340561 ফটো উপলব্ধ
284 নাম : প্ৰীতম শৰণীয়া পিতাৰ নাম: বিপিন শৰণীয়া বিপিন শৰণীয়া ঘৰ নং : 166 বয়স : 29 লিঙ্গ : পুৰুষ	HPS2020497 ফটো উপলব্ধ	285 নাম : বলীন্দ্র বড়ো পিতাৰ নাম: বাৰো বড়ো ঘৰ নং : 169 বয়স : 59 লিঙ্গ : পুৰুষ	HPS9340594 ফটো উপলব্ধ	286 নাম : হৰিৰাম বড়ো পিতাৰ নাম: বাৰো বড়ো ঘৰ নং : 169 বয়স : 58 লিঙ্গ : পুৰুষ	HPS2020577 ফটো উপলব্ধ
287 নাম : মেঘেশ্বৰী বড়ো স্বামীৰ নাম: হৰিৰাম বড়ো ঘৰ নং : 169 বয়স : 54 লিঙ্গ : মহিলা	HPS2020475 ফটো উপলব্ধ	288 নাম : মন্তু বড়ো পিতাৰ নাম: বলীন্দ্র বড়ো ঘৰ নং : 169 বয়স : 41 লিঙ্গ : পুৰুষ	HPS9340641 ফটো উপলব্ধ	289 নাম : কাণীতা বড়ো পিতাৰ নাম: মন্তু বড়ো ঘৰ নং : 169 বয়স : 40 লিঙ্গ : মহিলা	HPS9340630 ফটো উপলব্ধ
290 নাম : মাধব বসুমতাৰী পিতাৰ নাম: বাৰোৰাম ঘৰ নং : 169ক বয়স : 59 লিঙ্গ : পুৰুষ	HPS9340652 ফটো উপলব্ধ	291 নাম : কুলেন বসুমতাৰী পিতাৰ নাম: বাৰিৰাম বড়ো ঘৰ নং : 168 বয়স : 50 লিঙ্গ : পুৰুষ	HPS9340663 ফটো উপলব্ধ	292 নাম : গোলাপী বড়ো স্বামীৰ নাম: কুলেন বড়ো ঘৰ নং : 168 বয়স : 49 লিঙ্গ : মহিলা	HPS9340674 ফটো উপলব্ধ
293 নাম : সঞ্জীৱ বড়ো পিতাৰ নাম: কুলেন বড়ো ঘৰ নং : 168 বয়স : 29 লিঙ্গ : পুৰুষ	HPS0202028 ফটো উপলব্ধ	294 নাম : নকুল বড়ো পিতাৰ নাম: বাৰিৰাম বড়ো ঘৰ নং : 168ক বয়স : 52 লিঙ্গ : পুৰুষ	HPS9340685 ফটো উপলব্ধ	E 295 নাম : ধাৰেশ্বৰী বড়ো স্বামীৰ নাম: নকুল বড়ো ঘৰ নং : 168ক বয়স : 46 লিঙ্গ : মহিলা	HPS9340696 ফটো উপলব্ধ
296 নাম : শুকুৰাম বড়ো পিতাৰ নাম: বাৰিৰাম বড়ো ঘৰ নং : 169 বয়স : 57 লিঙ্গ : পুৰুষ	HPS9340709 ফটো উপলব্ধ	297 নাম : সোনেকা বড়ো স্বামীৰ নাম: শুকুৰাম বড়ো ঘৰ নং : 169 বয়স : 46 লিঙ্গ : মহিলা	HPS9340710 ফটো উপলব্ধ	298 নাম : ৰীতা বড়ো পিতাৰ নাম: শুকু ৰাম বড়ো ঘৰ নং : 169 বয়স : 31 লিঙ্গ : মহিলা	HPS9344745 ফটো উপলব্ধ
299 নাম : অনামিকা তালুকদাৰ স্বামীৰ নাম: সঞ্জয় চৌধুৰী ঘৰ নং : 170 বয়স : 32 লিঙ্গ : মহিলা	HPS0466599 ফটো উপলব্ধ	300 নাম : জয়মতী দাস স্বামীৰ নাম: ভদ্ৰেশ্বৰ দাস ঘৰ নং : 191 বয়স : 54 লিঙ্গ : মহিলা	HPS9340732 ফটো উপলব্ধ	301 নাম : সুবল বড়ো পিতাৰ নাম: ভদ্ৰেশ্বৰ বড়ো ঘৰ নং : 171 বয়স : 29 লিঙ্গ : পুৰুষ	HPS0048249 ফটো উপলব্ধ



302	HPS9340787	ফটো উপলব্ধ	নাম : বাৰ্জেন বড়ো পিতাৰ নাম: আঘনু বড়ো ঘৰ নং : ১৭৩ বয়স : 54 লিঙ্গ : পুৰুষ	303	HPS9340798	ফটো উপলব্ধ	নাম : উত্তৰা বড়ো স্বামীৰ নাম: বাৰ্জেন বড়ো ঘৰ নং : ১৭৩ বয়স : 46 লিঙ্গ : মহিলা	304	HPS9340812	ফটো উপলব্ধ	নাম : সন্ধি দাস পিতাৰ নাম: মনী দাস ঘৰ নং : ১৭৪ বয়স : 63 লিঙ্গ : পুৰুষ
305	HPS9340823	ফটো উপলব্ধ	নাম : সৰস্বতী দাস স্বামীৰ নাম: সন্ধি দাস ঘৰ নং : ১৭৪ বয়স : 54 লিঙ্গ : মহিলা	306	HPS9340834	ফটো উপলব্ধ	নাম : মুকুত দাস পিতাৰ নাম: সন্ধি দাস ঘৰ নং : ১৭৪ বয়স : 37 লিঙ্গ : পুৰুষ	307	SHW0000463	ফটো উপলব্ধ	নাম : জমি দাস স্বামীৰ নাম: মুকুট দাস ঘৰ নং : 174 বয়স : 30 লিঙ্গ : মহিলা
308	HPS9340878	ফটো উপলব্ধ	নাম : খগেন দাস পিতাৰ নাম: মনী দাস ঘৰ নং : ১৭৫ বয়স : 58 লিঙ্গ : পুৰুষ	309	HPS9340889	ফটো উপলব্ধ	নাম : ভোগেশ্বৰী দাস স্বামীৰ নাম: খগেন দাস ঘৰ নং : ১৭৫ বয়স : 51 লিঙ্গ : মহিলা	310	HPS9340867	ফটো উপলব্ধ	নাম : বুলু দাস স্বামীৰ নাম: ভাইটি দাস ঘৰ নং : ১৭৫ বয়স : 42 লিঙ্গ : মহিলা
311	HPS0363598	ফটো উপলব্ধ	নাম : দীপক শৰণীয়া পিতাৰ নাম: খগেন শৰণীয়া ঘৰ নং : ১৭৫ বয়স : 26 লিঙ্গ : পুৰুষ	312	HPS9340925	ফটো উপলব্ধ	নাম : বীমলা দাস স্বামীৰ নাম: পতি দাস ঘৰ নং : ১৭৬ বয়স : 54 লিঙ্গ : মহিলা	313	HPS9340936	ফটো উপলব্ধ	নাম : কলা দাস পিতাৰ নাম: বসু দাস ঘৰ নং : ১৭৭ বয়স : 64 লিঙ্গ : পুৰুষ
314	HPS9340947	ফটো উপলব্ধ	নাম : সুৰেন বড়ো পিতাৰ নাম: বাচাৰাম বড়ো ঘৰ নং : ১৭৮ বয়স : 54 লিঙ্গ : পুৰুষ	315	HPS9340958	ফটো উপলব্ধ	নাম : মীনো বড়ো স্বামীৰ নাম: সুৰেন বড়ো ঘৰ নং : ১৭৮ বয়স : 44 লিঙ্গ : মহিলা	316	HPS0465898	ফটো উপলব্ধ	নাম : অনামিকা বড়ো পিতাৰ নাম: কুশল বড়ো ঘৰ নং : 178 বয়স : 35 লিঙ্গ : মহিলা
317	HPS0205047	ফটো উপলব্ধ	নাম : কিশোৰ বড়ো পিতাৰ নাম: সুৰেশ বড়ো ঘৰ নং : ১৭৮ বয়স : 34 লিঙ্গ : পুৰুষ	318	SHW0000521	ফটো উপলব্ধ	নাম : যমুনা বড়ো স্বামীৰ নাম: কিশোৰ বড়ো ঘৰ নং : 178 বয়স : 27 লিঙ্গ : মহিলা	319	HPS0382515	ফটো উপলব্ধ	নাম : ইদল হুক পিতাৰ নাম: ইদনূৰ আলি ঘৰ নং : 181 বয়স : 25 লিঙ্গ : পুৰুষ
E 320	HPS9340969	ফটো উপলব্ধ	নাম : মহেশ্বৰী নাথ স্বামীৰ নাম: কান্তিৰাম নাথ ঘৰ নং : ১৮২ বয়স : 79 লিঙ্গ : মহিলা	321	HPS9340970	ফটো উপলব্ধ	নাম : দেবেন্দ্র নাথ পিতাৰ নাম: কান্তিৰাম নাথ ঘৰ নং : ১৮২ বয়স : 58 লিঙ্গ : পুৰুষ	322	HPS9340992	ফটো উপলব্ধ	নাম : দীজেন্দ্র নাথ পিতাৰ নাম: কান্তিৰাম নাথ ঘৰ নং : ১৮২ বয়স : 52 লিঙ্গ : পুৰুষ
323	HPS9340981	ফটো উপলব্ধ	নাম : শাবিত নাথ স্বামীৰ নাম: দেবেন্দ্র নাথ ঘৰ নং : ১৮২ বয়স : 49 লিঙ্গ : মহিলা	324	HPS9341008	ফটো উপলব্ধ	নাম : মনু নাথ পিতাৰ নাম: কান্তিৰাম নাথ ঘৰ নং : ১৮২ বয়স : 47 লিঙ্গ : পুৰুষ	325	HPS9341019	ফটো উপলব্ধ	নাম : হেমন্ত প্রকাশ নাথ পিতাৰ নাম: কান্তিৰাম নাথ ঘৰ নং : ১৮২ বয়স : 44 লিঙ্গ : পুৰুষ
326	HPS0459131	ফটো উপলব্ধ	নাম : নিবেদিতা নাথ স্বামীৰ নাম: দ্বিজেন্দ্র নাথ ঘৰ নং : 182 বয়স : 41 লিঙ্গ : মহিলা	327	HPS0053207	ফটো উপলব্ধ	নাম : মৃদলা ডেকা স্বামীৰ নাম: মনু নাথ ঘৰ নং : 182 বয়স : 37 লিঙ্গ : মহিলা	328	HPS9344405	ফটো উপলব্ধ	নাম : মনিষা মূদৈ স্বামীৰ নাম: হেমন্ত প্রকাশ নাথ ঘৰ নং : ১৮২ বয়স : 36 লিঙ্গ : মহিলা
329	HPS9344416	ফটো উপলব্ধ	নাম : বিতপন নাথ পিতাৰ নাম: দেবেন্দ্র নাথ ঘৰ নং : ১৮২ বয়স : 30 লিঙ্গ : পুৰুষ	330	HPS0329003	ফটো উপলব্ধ	নাম : দিপাশ্বিত্ত নাথ পিতাৰ নাম: ববিন্দ্র নাথ ঘৰ নং : ১৮২ বয়স : 26 লিঙ্গ : মহিলা	331	HPS2052058	ফটো উপলব্ধ	নাম : মুনী নাথ পিতাৰ নাম: ববিন্দ্র নাথ ঘৰ নং : 182 বয়স : 24 লিঙ্গ : মহিলা



332 নাম : ববীন্দ্র নাথ পিতাৰ নাম: কান্তিৰাম নাথ ঘৰ নং : ১৮২ক বয়স : 60 লিঙ্গ : পুৰুষ	HPS9341020 ফটো উপলব্ধ	333 নাম : অনীলা নাথ স্বামীৰ নাম: ববীন্দ্র নাথ ঘৰ নং : ১৮২ক বয়স : 51 লিঙ্গ : মহিলা	HPS9341031 ফটো উপলব্ধ	334 নাম : হৰেন্দ্ৰ নাথ পিতাৰ নাম: লালো নাথ ঘৰ নং : ১৮৩ বয়স : 79 লিঙ্গ : পুৰুষ	HPS9341042 ফটো উপলব্ধ
335 নাম : তৰা নাথ স্বামীৰ নাম: হৰেন্দ্ৰ নাথ ঘৰ নং : ১৮৩ বয়স : 67 লিঙ্গ : মহিলা	HPS9341053 ফটো উপলব্ধ	336 নাম : ভাৰতী নাথ স্বামীৰ নাম: বাৰ্জেন নাথ ঘৰ নং : ১৮৩ বয়স : 57 লিঙ্গ : মহিলা	HPS9341097 ফটো উপলব্ধ	337 নাম : সৰস্বতী নাথ পিতাৰ নাম: লালো নাথ ঘৰ নং : ১৮৩ বয়স : 56 লিঙ্গ : মহিলা	HPS9341100 ফটো উপলব্ধ
338 নাম : প্ৰনিতা নাথ স্বামীৰ নাম: জীতেন নাথ ঘৰ নং : ১৮৩ বয়স : 49 লিঙ্গ : মহিলা	HPS9341111 ফটো উপলব্ধ	339 নাম : হেৰম্ব কুমাৰ নাথ পিতাৰ নাম: হৰেন্দ্ৰ চন্দ্ৰ নাথ ঘৰ নং : ১৮৩ বয়স : 41 লিঙ্গ : পুৰুষ	HPS9341064 ফটো উপলব্ধ	340 নাম : অবনী কুমাৰ নাথ পিতাৰ নাম: হৰেন্দ্ৰ চন্দ্ৰ নাথ ঘৰ নং : ১৮৩ বয়স : 39 লিঙ্গ : পুৰুষ	HPS9341075 ফটো উপলব্ধ
341 নাম : অক্ষয় নাথ পিতাৰ নাম: হৰেন্দ্ৰ চন্দ্ৰ নাথ ঘৰ নং : ১৮৩ বয়স : 39 লিঙ্গ : পুৰুষ	HPS9341086 ফটো উপলব্ধ	342 নাম : দিপাংকৰ নাথ মাতৃৰ নাম: ভাৰতী নাথ ঘৰ নং : ১৮৩ বয়স : 35 লিঙ্গ : পুৰুষ	HPS9341133 ফটো উপলব্ধ	343 নাম : মুণালী নাথ স্বামীৰ নাম: হেৰম্ব কুমাৰ নাথ ঘৰ নং : 183 বয়স : 29 লিঙ্গ : মহিলা	SHW0076513 ফটো উপলব্ধ
344 নাম : জিন্টু মণি নাথ পিতাৰ নাম: ভাৰতী নাথ ঘৰ নং : ১৮৩ বয়স : 26 লিঙ্গ : পুৰুষ	HPS0337352 ফটো উপলব্ধ	345 নাম : তনয়ী নাথ পিতাৰ নাম: জীতেন চন্দ্ৰ নাথ ঘৰ নং : 183 বয়স : 24 লিঙ্গ : মহিলা	HPS2052090 ফটো উপলব্ধ	346 নাম : তুলিকা নাথ পিতাৰ নাম: জীতেন চন্দ্ৰ নাথ ঘৰ নং : 183 বয়স : 20 লিঙ্গ : মহিলা	SHW0076505 ফটো উপলব্ধ
347 নাম : নৰেন চন্দ্ৰ নাথ পিতাৰ নাম: বলীৰাম নাথ ঘৰ নং : ১৮৪ বয়স : 79 লিঙ্গ : পুৰুষ	HPS9341166 ফটো উপলব্ধ	348 নাম : অৰুণ চন্দ্ৰ নাথ পিতাৰ নাম: বলীৰাম নাথ ঘৰ নং : ১৮৪ বয়স : 76 লিঙ্গ : পুৰুষ	HPS9341202 ফটো উপলব্ধ	349 নাম : মাধৱ চন্দ্ৰ নাথ পিতাৰ নাম: নৰেন চন্দ্ৰ নাথ ঘৰ নং : ১৮৪ বয়স : 53 লিঙ্গ : পুৰুষ	HPS9341177 ফটো উপলব্ধ
350 নাম : ভনিতা নাথ পিতাৰ নাম: অৰুণ চন্দ্ৰ নাথ ঘৰ নং : ১৮৪ বয়স : 42 লিঙ্গ : মহিলা	HPS9341213 ফটো উপলব্ধ	351 নাম : নবজিত নাথ পিতাৰ নাম: অৰুণ চন্দ্ৰ নাথ ঘৰ নং : ১৮৪ বয়স : 40 লিঙ্গ : পুৰুষ	HPS9341224 ফটো উপলব্ধ	352 নাম : কবিতা নাথ স্বামীৰ নাম: মাধৱ চন্দ্ৰ নাথ ঘৰ নং : ১৮৪ বয়স : 38 লিঙ্গ : মহিলা	HPS9341144 ফটো উপলব্ধ
353 নাম : কমল কুষ্ণু নাথ পিতাৰ নাম: বিপিন চন্দ্ৰ নাথ ঘৰ নং : ১৮৪ বয়স : 35 লিঙ্গ : পুৰুষ	HPS9341155 ফটো উপলব্ধ	354 নাম : কুন্তলা নাথ পিতাৰ নাম: দেহী ৰাম নাথ ঘৰ নং : ১৮৪ বয়স : 26 লিঙ্গ : মহিলা	HPS0337360 ফটো উপলব্ধ	355 নাম : নমিতা দেৱী স্বামীৰ নাম: নবজিত নাথ ঘৰ নং : 184 বয়স : 26 লিঙ্গ : মহিলা	SHW0084228 ফটো উপলব্ধ
356 নাম : ভাস্কৰজ্যোতি নাথ পিতাৰ নাম: খগেন চন্দ্ৰ নাথ ঘৰ নং : ১৮৪ গ বয়স : 25 লিঙ্গ : পুৰুষ	HPS0328922 ফটো উপলব্ধ	357 নাম : জনাৰ্দন নাথ পিতাৰ নাম: দেহীৰাম নাথ ঘৰ নং : 184 ঘ বয়স : 20 লিঙ্গ : পুৰুষ	SHW0084285 ফটো উপলব্ধ	358 নাম : দেহীৰাম নাথ পিতাৰ নাম: বলীৰাম নাথ ঘৰ নং : ১৮৪ ঘ বয়স : 66 লিঙ্গ : পুৰুষ	HPS9341304 ফটো উপলব্ধ
359 নাম : অবলা নাথ স্বামীৰ নাম: অৰুণ চন্দ্ৰ নাথ ঘৰ নং : ১৮৪ক বয়স : 64 লিঙ্গ : মহিলা	HPS9341246 ফটো উপলব্ধ	360 নাম : বিপিন চন্দ্ৰ নাথ পিতাৰ নাম: বলীৰাম নাথ ঘৰ নং : ১৮৪খ বয়স : 64 লিঙ্গ : পুৰুষ	HPS9341257 ফটো উপলব্ধ	361 নাম : খগেন নাথ পিতাৰ নাম: বলীৰাম নাথ ঘৰ নং : ১৮৪গ বয়স : 59 লিঙ্গ : পুৰুষ	HPS9341280 ফটো উপলব্ধ



362 নাম : প্রনীতা নাথ স্বামীৰ নাম: বিপিন চন্দ নাথ ঘৰ নং : ১৮৪খ বয়স : 57 লিঙ্গ : মহিলা	HPS9341268 ফটো উপলব্ধ	363 নাম : তিলো নাথ স্বামীৰ নাম: খগেন নাথ ঘৰ নং : ১৮৪গ বয়স : 56 লিঙ্গ : মহিলা	HPS9341291 ফটো উপলব্ধ	364 নাম : বিমলা নাথ স্বামীৰ নাম: দেহীৰাম নাথ ঘৰ নং : ১৮৪ঘ বয়স : 54 লিঙ্গ : মহিলা	HPS9341315 ফটো উপলব্ধ
365 নাম : তুষা নাথ পিতাৰ নাম: খগেন চন্দ নাথ ঘৰ নং : ১৮৪গ বয়স : 29 লিঙ্গ : মহিলা	HPS2020453 ফটো উপলব্ধ	366 নাম : বনজিত নাথ পিতাৰ নাম: বিপিন চন্দ নাথ ঘৰ নং : ১৮৪গ বয়স : 29 লিঙ্গ : পুৰুষ	HPS2020464 ফটো উপলব্ধ	367 নাম : ভাৰতী চমুৱা স্বামীৰ নাম: গৌৰী চমুৱা ঘৰ নং : ১৮৫ বয়স : 71 লিঙ্গ : মহিলা	HPS9341337 ফটো উপলব্ধ
368 নাম : চন্দীকা চমুৱা পিতাৰ নাম: গৌৰী চমুৱা ঘৰ নং : ১৮৫ বয়স : 54 লিঙ্গ : মহিলা	HPS9341348 ফটো উপলব্ধ	369 নাম : কৈলাশ চমুৱা পিতাৰ নাম: গৌৰী চমুৱা ঘৰ নং : ১৮৫ বয়স : 47 লিঙ্গ : পুৰুষ	HPS9341360 ফটো উপলব্ধ	370 নাম : প্রমোদ চমুৱা পিতাৰ নাম: গৌৰী চমুৱা ঘৰ নং : ১৮৫ বয়স : 45 লিঙ্গ : পুৰুষ	HPS9341371 ফটো উপলব্ধ
371 নাম : মামনি চমুৱা স্বামীৰ নাম: খগিন্দ্র চমুৱা ঘৰ নং : ১৮৫ বয়স : 38 লিঙ্গ : মহিলা	HPS9341393 ফটো উপলব্ধ	372 নাম : মৃদলা নাথ স্বামীৰ নাম: কৈলাশ চমুৱা ঘৰ নং : ১৮৫ বয়স : 38 লিঙ্গ : মহিলা	HPS9344518 ফটো উপলব্ধ	373 নাম : বিংকুমনি নাথ স্বামীৰ নাম: প্রমোদ চমুৱা ঘৰ নং : 185 বয়স : 38 লিঙ্গ : মহিলা	SHW0000455 ফটো উপলব্ধ
374 নাম : বকুলী চৌধুৰী পিতাৰ নাম: উপেন চৌধুৰী ঘৰ নং : ১৮৬ বয়স : 66 লিঙ্গ : মহিলা	HPS9341439 ফটো উপলব্ধ	375 নাম : জন্নি চৌধুৰী পিতাৰ নাম: উপেন চৌধুৰী ঘৰ নং : ১৮৬ বয়স : 64 লিঙ্গ : পুৰুষ	HPS9341417 ফটো উপলব্ধ	376 নাম : উত্তম চন্দ্র চৌধুৰী পিতাৰ নাম: উপেন চৌধুৰী ঘৰ নং : ১৮৬ বয়স : 59 লিঙ্গ : পুৰুষ	HPS9341440 ফটো উপলব্ধ
377 নাম : দিপীকা চৌধুৰী স্বামীৰ নাম: জানুৰীম চৌধুৰী ঘৰ নং : ১৮৬ বয়স : 56 লিঙ্গ : মহিলা	HPS9341428 ফটো উপলব্ধ	378 নাম : দিপ্তী চৌধুৰী স্বামীৰ নাম: উত্তম চন্দ্র চৌধুৰী ঘৰ নং : ১৮৬ বয়স : 46 লিঙ্গ : মহিলা	HPS9341451 ফটো উপলব্ধ	379 নাম : দিলীপ চন্দ্র চৌধুৰী পিতাৰ নাম: দেবেন চৌধুৰী ঘৰ নং : ১৮৬ বয়স : 43 লিঙ্গ : পুৰুষ	HPS9341473 ফটো উপলব্ধ
380 নাম : জ্যোতিপ্ৰসাদ চৌধুৰী পিতাৰ নাম: জন্নি চৌধুৰী ঘৰ নং : 186 বয়স : 30 লিঙ্গ : পুৰুষ	HPS0054825 ফটো উপলব্ধ	381 নাম : ৰাজ চৌধুৰী পিতাৰ নাম: জন্নি চৌধুৰী ঘৰ নং : ১৮৬ বয়স : 26 লিঙ্গ : পুৰুষ	HPS0368324 ফটো উপলব্ধ	382 নাম : জিমনী চৌধুৰী পিতাৰ নাম: উত্তম চন্দ্র চৌধুৰী ঘৰ নং : 186 বয়স : 24 লিঙ্গ : মহিলা	HPS2052082 ফটো উপলব্ধ
383 নাম : বিকাশ চৌধুৰী পিতাৰ নাম: উত্তম চন্দ্র চৌধুৰী ঘৰ নং : 186 বয়স : 21 লিঙ্গ : পুৰুষ	HPS2052074 ফটো উপলব্ধ	384 নাম : সুনন্দ চমুৱা পিতাৰ নাম: বসুন্ধৰ চমুৱা ঘৰ নং : 187 বয়স : 73 লিঙ্গ : পুৰুষ	HPS0054999 ফটো উপলব্ধ	385 নাম : প্রদীপ চমুৱা পিতাৰ নাম: বসুন্ধৰ চমুৱা ঘৰ নং : ১৮৭ বয়স : 54 লিঙ্গ : পুৰুষ	HPS9341519 ফটো উপলব্ধ
386 নাম : অঞ্জন জ্যোতি চমুৱা পিতাৰ নাম: বসুন্ধৰ চমুৱা ঘৰ নং : ১৮৭ বয়স : 50 লিঙ্গ : পুৰুষ	HPS9341520 ফটো উপলব্ধ	387 নাম : নুপেন চমুৱা পিতাৰ নাম: বসুন্ধৰ চমুৱা ঘৰ নং : ১৮৭ বয়স : 48 লিঙ্গ : পুৰুষ	HPS9341542 ফটো উপলব্ধ	388 নাম : পুতুলি চমুৱা স্বামীৰ নাম: নুপেন চমুৱা ঘৰ নং : ১৮৭ বয়স : 41 লিঙ্গ : মহিলা	HPS9341553 ফটো উপলব্ধ
389 নাম : গীতাৰানী চমুৱা স্বামীৰ নাম: অঞ্জন চমুৱা ঘৰ নং : ১৮৭ বয়স : 41 লিঙ্গ : মহিলা	HPS9341531 ফটো উপলব্ধ	390 নাম : প্রতিভা নাথ চমুৱা স্বামীৰ নাম: প্রদীপ চমুৱা ঘৰ নং : ১৮৭ বয়স : 37 লিঙ্গ : মহিলা	HPS9341564 ফটো উপলব্ধ	391 নাম : শ্যামলীমা চমুৱা পিতাৰ নাম: সুনন্দ চমুৱা ঘৰ নং : 187 বয়স : 36 লিঙ্গ : মহিলা	HPS0055178 ফটো উপলব্ধ



392 নাম : অধিৰাজ চমুৱা পিতাৰ নাম: সনুন্দ চমুৱা ঘৰ নং : 187 বয়স : 27 লিঙ্গ : পুৰুষ	HPS0055376 ফটো উপলব্ধ	393 নাম : মানস প্ৰতীম চমুৱা পিতাৰ নাম: অঞ্জন জ্যোতি চমুৱা ঘৰ নং : 187 বয়স : 22 লিঙ্গ : পুৰুষ	HPS2073062 ফটো উপলব্ধ	394 নাম : তুষা চমুৱা পিতাৰ নাম: নুপেন চমুৱা ঘৰ নং : 187 বয়স : 21 লিঙ্গ : মহিলা	SHW0011635 ফটো উপলব্ধ
395 নাম : ডিম্পী কলিতা স্বামীৰ নাম: জ্যোতিৰ্ময় চমুৱা ঘৰ নং : 187 ক বয়স : 26 লিঙ্গ : মহিলা	JXG0363754 ফটো উপলব্ধ	396 নাম : ডলিমা চমুৱা মাতৃৰ নাম: দিপালী মেধী চমুৱা ঘৰ নং : 187 ক বয়স : 25 লিঙ্গ : মহিলা	HPS0459123 ফটো উপলব্ধ	397 নাম : দিপালী মেধী চমুৱা স্বামীৰ নাম: খগেন চন্দ্ৰ চমুৱা ঘৰ নং : 1৮৭ক বয়স : 51 লিঙ্গ : মহিলা	HPS9341575 ফটো উপলব্ধ
398 নাম : জ্যোতিৰ্ময় চমুৱা মাতৃৰ নাম: দিপালী মেধী চমুৱা ঘৰ নং : 1৮৭ক বয়স : 33 লিঙ্গ : পুৰুষ	HPS9344927 ফটো উপলব্ধ	399 নাম : সীমা ৰাণী নাথ স্বামীৰ নাম: কমল কৃষ্ণ নাথ ঘৰ নং : 188 বয়স : 33 লিঙ্গ : মহিলা	HPS0382481 ফটো উপলব্ধ	400 নাম : পখীলা চমুৱা পিতাৰ নাম: মহেন্দ্ৰ চমুৱা ঘৰ নং : 1৮৭ বয়স : 64 লিঙ্গ : মহিলা	HPS9341597 ফটো উপলব্ধ
401 নাম : উমেশ চমুৱা পিতাৰ নাম: মহেন্দ্ৰ চমুৱা ঘৰ নং : 1৮৯ বয়স : 62 লিঙ্গ : পুৰুষ	HPS9341600 ফটো উপলব্ধ	402 নাম : হৰমোহন চমুৱা পিতাৰ নাম: মহেন্দ্ৰ চমুৱা ঘৰ নং : 1৮৯ বয়স : 59 লিঙ্গ : পুৰুষ	HPS9341622 ফটো উপলব্ধ	403 নাম : অমৰা চমুৱা স্বামীৰ নাম: হৰমোহন চমুৱা ঘৰ নং : 1৮৯ বয়স : 50 লিঙ্গ : মহিলা	HPS9341633 ফটো উপলব্ধ
404 নাম : মাকনী চমুৱা পিতাৰ নাম: মহেন্দ্ৰ চমুৱা ঘৰ নং : 1৮৯ বয়স : 50 লিঙ্গ : মহিলা	HPS9341655 ফটো উপলব্ধ	405 নাম : জয়মতী চমুৱা স্বামীৰ নাম: উমেশ চমুৱা ঘৰ নং : 1৮৯ বয়স : 50 লিঙ্গ : মহিলা	HPS9341611 ফটো উপলব্ধ	406 নাম : প্ৰনব চমুৱা পিতাৰ নাম: মহেন্দ্ৰ চমুৱা ঘৰ নং : 1৮৯ বয়স : 48 লিঙ্গ : পুৰুষ	HPS9341666 ফটো উপলব্ধ
407 নাম : পুৰী নাথ স্বামীৰ নাম: হিতেশ নাথ ঘৰ নং : 189 বয়স : 34 লিঙ্গ : মহিলা	HPS0466581 ফটো উপলব্ধ	408 নাম : ধৰ্ণজিত চমুৱা পিতাৰ নাম: মোহন চমুৱা ঘৰ নং : 189 বয়স : 33 লিঙ্গ : পুৰুষ	HPS0056119 ফটো উপলব্ধ	409 নাম : জোনাকী চমুৱা স্বামীৰ নাম: প্ৰণৱ চমুৱা ঘৰ নং : 189 বয়স : 29 লিঙ্গ : মহিলা	HPS0056226 ফটো উপলব্ধ
410 নাম : পৰাগ চমুৱা পিতাৰ নাম: উমেশ চমুৱা ঘৰ নং : 189 বয়স : 22 লিঙ্গ : পুৰুষ	HPS2052066 ফটো উপলব্ধ	411 নাম : অতুল চমুৱা পিতাৰ নাম: অনিৰুদ্ধ চমুৱা ঘৰ নং : 1৯০ বয়স : 52 লিঙ্গ : পুৰুষ	HPS9341677 ফটো উপলব্ধ	412 নাম : হেলেন চমুৱা স্বামীৰ নাম: অতুল চমুৱা ঘৰ নং : 1৯০ বয়স : 45 লিঙ্গ : মহিলা	HPS9341688 ফটো উপলব্ধ
413 নাম : ধীৰেন দাস মাতৃৰ নাম: বিমলা দাস ঘৰ নং : 190 বয়স : 32 লিঙ্গ : পুৰুষ	HPS0375279 ফটো উপলব্ধ	414 নাম : কিনেশ বড়ো মাতৃৰ নাম: মাধৱী বড়ো ঘৰ নং : 190 বয়স : 32 লিঙ্গ : পুৰুষ	HPS0481267 ফটো উপলব্ধ	415 নাম : ৰাকেশ বড়ো পিতাৰ নাম: কুহিৰাম বড়ো ঘৰ নং : 190 বয়স : 29 লিঙ্গ : পুৰুষ	HPS0556597 ফটো উপলব্ধ
416 নাম : ৰিমি চমুৱা পিতাৰ নাম: উমেশ চমুৱা উমেশ চমুৱা ঘৰ নং : 190 বয়স : 26 লিঙ্গ : মহিলা	HPS0468017 ফটো উপলব্ধ	417 নাম : মিল্টন চমুৱা পিতাৰ নাম: অতুল চমুৱা ঘৰ নং : 190 বয়স : 20 লিঙ্গ : পুৰুষ	SHW0000372 ফটো উপলব্ধ	418 নাম : বাণেশ্বৰ বৰো পিতাৰ নাম: সুকু ৰাম বৰো ঘৰ নং : 192 বয়স : 34 লিঙ্গ : পুৰুষ	HPS0375394 ফটো উপলব্ধ
419 নাম : গীতা বৰো পিতাৰ নাম: সুকু ৰাম বৰো ঘৰ নং : 192 বয়স : 34 লিঙ্গ : মহিলা	HPS0375295 ফটো উপলব্ধ	420 নাম : ববিতা বৰো স্বামীৰ নাম: বাণেশ্বৰ বৰো ঘৰ নং : 192 বয়স : 31 লিঙ্গ : মহিলা	HPS0375386 ফটো উপলব্ধ	421 নাম : বিনীতা চমুৱা স্বামীৰ নাম: হিমাংশু চমুৱা ঘৰ নং : 192 বয়স : 26 লিঙ্গ : মহিলা	HPS0375352 ফটো উপলব্ধ

422 নাম : চীদীক আলী পিতাৰ নাম: চাদেক আলী ঘৰ নং : ১৯৪ বয়স : 68 লিঙ্গ : পুৰুষ	HPS9341702 ফটো উপলব্ধ	423 নাম : আবজুৰ বেগম স্বামীৰ নাম: চীদীক আলী ঘৰ নং : ১৯৪ বয়স : 56 লিঙ্গ : মহিলা	HPS9341713 ফটো উপলব্ধ	424 নাম : আব্দুস্বামী আহমেদ পিতাৰ নাম: চীদীক আলী ঘৰ নং : ১৯৪ বয়স : 33 লিঙ্গ : পুৰুষ	HPS9341724 ফটো উপলব্ধ
425 নাম : আখতাৰুল ইছলাম পিতাৰ নাম: ছিদ্দিক আলী ঘৰ নং : ১৯৪ বয়স : 31 লিঙ্গ : পুৰুষ	HPS9344369 ফটো উপলব্ধ	426 নাম : নাহাবুল হাচান পিতাৰ নাম: ছিদ্দিক আলী ঘৰ নং : ১৯৪ বয়স : 27 লিঙ্গ : পুৰুষ	HPS0210799 ফটো উপলব্ধ	427 নাম : বুবি বেগম পিতাৰ নাম: আব্দু স্বামী আহমেদ ঘৰ নং : ১৯৪ বয়স : 26 লিঙ্গ : মহিলা	HPS0304535 ফটো উপলব্ধ
428 নাম : চিন্ময় চমুৱা পিতাৰ নাম: বাবুল চমুৱা ঘৰ নং : 194 বয়স : 23 লিঙ্গ : পুৰুষ	HPS0409326 ফটো উপলব্ধ	429 নাম : জয়শ্ৰী দাস স্বামীৰ নাম: বনজিত চমুৱা ঘৰ নং : 194 ক বয়স : 26 লিঙ্গ : মহিলা	SHW0051698 ফটো উপলব্ধ	# 430 নাম : বনজিত চমুৱা পিতাৰ নাম: বাবুল চমুৱা ঘৰ নং : 194ক বয়স : 25 লিঙ্গ : পুৰুষ	HPS0466664 ফটো উপলব্ধ
431 নাম : বাবুল চমুৱা পিতাৰ নাম: কৰুনা চমুৱা ঘৰ নং : ১৯৪ক বয়স : 61 লিঙ্গ : পুৰুষ	HPS9341735 ফটো উপলব্ধ	432 নাম : ক্ষীৰদা চমুৱা স্বামীৰ নাম: বাবুল চমুৱা ঘৰ নং : ১৯৪ক বয়স : 52 লিঙ্গ : মহিলা	HPS9341746 ফটো উপলব্ধ	433 নাম : ফুলমুন বেগম স্বামীৰ নাম: আব্দুল হুচেইন ঘৰ নং : ১৯৬ বয়স : 53 লিঙ্গ : মহিলা	HPS9341768 ফটো উপলব্ধ
434 নাম : ফাৰহাদ নাচৰিন পিতাৰ নাম: আব্দুল হুচেইন ঘৰ নং : ১৯৬ বয়স : 26 লিঙ্গ : মহিলা	HPS0304519 ফটো উপলব্ধ	435 নাম : অনীতা বড়ো স্বামীৰ নাম: গল বড়ো গল বড়ো ঘৰ নং : 198 বয়স : 38 লিঙ্গ : মহিলা	HPS0466714 ফটো উপলব্ধ	436 নাম : ৰবীন্দ বড়ো পিতাৰ নাম: পবিত্ৰ বড়ো পবিত্ৰ বড়ো ঘৰ নং : 200 বয়স : 29 লিঙ্গ : পুৰুষ	HPS0466847 ফটো উপলব্ধ
437 নাম : নমিতা বড়ো স্বামীৰ নাম: গোবিন্দ বড়ো গোবিন্দ বড়ো ঘৰ নং : 200 বয়স : 28 লিঙ্গ : মহিলা	HPS0466888 ফটো উপলব্ধ	438 নাম : ৰাধিকা বড়ো স্বামীৰ নাম: কিশোৰ বড়ো ঘৰ নং : 200 বয়স : 28 লিঙ্গ : মহিলা	HPS0481226 ফটো উপলব্ধ	439 নাম : জনালী বড়ো পিতাৰ নাম: তৰুণ বড়ো তৰুণ বড়ো ঘৰ নং : 200 বয়স : 26 লিঙ্গ : মহিলা	HPS0466730 ফটো উপলব্ধ
440 নাম : সুনীতা চমুৱা স্বামীৰ নাম: কামিনী চমুৱা ঘৰ নং : ২০১ বয়স : 62 লিঙ্গ : মহিলা	HPS9341780 ফটো উপলব্ধ	441 নাম : সুভেশ্বৰী চমুৱা স্বামীৰ নাম: কামিনী চমুৱা ঘৰ নং : ২০১ বয়স : 56 লিঙ্গ : মহিলা	HPS9341791 ফটো উপলব্ধ	442 নাম : ৰমণী চমুৱা পিতাৰ নাম: কামিনী চমুৱা ঘৰ নং : ২০১ বয়স : 35 লিঙ্গ : পুৰুষ	HPS0061929 ফটো উপলব্ধ
443 নাম : হিমাংশু চমুৱা পিতাৰ নাম: কামিনী চমুৱা ঘৰ নং : 201 বয়স : 31 লিঙ্গ : পুৰুষ	HPS0061978 ফটো উপলব্ধ	# 444 নাম : ভনীতা ৰাজোন্সী পিতাৰ নাম: দিনেশ্বৰ ৰাজোন্সী ঘৰ নং : 39 বয়স : 26 লিঙ্গ : মহিলা	HPS0324491 ফটো উপলব্ধ	445 নাম : জাকীৰ হুচেইন পিতাৰ নাম: চাদুল্লা শেখ ঘৰ নং : ২০২ বয়স : 74 লিঙ্গ : পুৰুষ	HPS9341837 ফটো উপলব্ধ
446 নাম : মইনুল হক পিতাৰ নাম: চাদুল্লা শেখ ঘৰ নং : ২০২ বয়স : 56 লিঙ্গ : পুৰুষ	HPS9341815 ফটো উপলব্ধ	447 নাম : মোস্তাফা শেখ পিতাৰ নাম: চাদুল্লাশেখ ঘৰ নং : 202 বয়স : 53 লিঙ্গ : পুৰুষ	HPS0459081 ফটো উপলব্ধ	448 নাম : মনোৰাৰা বেগম স্বামীৰ নাম: মইনুল হক ঘৰ নং : ২০২ বয়স : 45 লিঙ্গ : মহিলা	HPS9341826 ফটো উপলব্ধ
449 নাম : ৰেজিনা বেগম স্বামীৰ নাম: জাকীৰ হুচেইন ঘৰ নং : ২০২ বয়স : 44 লিঙ্গ : মহিলা	HPS9341848 ফটো উপলব্ধ	450 নাম : চুমিয়া জ্যোতিস্মা পিতাৰ নাম: মতলিব আলি ঘৰ নং : ২০২ বয়স : 27 লিঙ্গ : মহিলা	HPS0304477 ফটো উপলব্ধ	451 নাম : চাহিদুল হক পিতাৰ নাম: আবুল আলী ঘৰ নং : ২০২ বয়স : 26 লিঙ্গ : পুৰুষ	HPS0365940 ফটো উপলব্ধ

452 নাম : মীৰজা বেগম স্বামীৰ নাম: তাইজুদ্দিন আহমেদ ঘৰ নং : ২০২ক বয়স : 34 লিঙ্গ : মহিলা	HPS0332296 ফটো উপলব্ধ	453 নাম : আবুল আলি পিতাৰ নাম: বজত আলি ঘৰ নং : ২০২গ বয়স : 62 লিঙ্গ : পুৰুষ	HPS9341882 ফটো উপলব্ধ	454 নাম : ইনদাদুল আলি পিতাৰ নাম: চেয়দ আলি ঘৰ নং : ২০২ঙ বয়স : 60 লিঙ্গ : পুৰুষ	HPS9341951 ফটো উপলব্ধ
455 নাম : মফিজুদ্দিন আহমেদ পিতাৰ নাম: চাদুল্লা শেখ ঘৰ নং : ২০২খ বয়স : 59 লিঙ্গ : পুৰুষ	HPS9341859 ফটো উপলব্ধ	456 নাম : চহিদা বেগম স্বামীৰ নাম: আবুল আলি ঘৰ নং : ২০২গ বয়স : 56 লিঙ্গ : মহিলা	HPS9341893 ফটো উপলব্ধ	457 নাম : মতলিব আলি পিতাৰ নাম: চইফুদ্দিন আলি ঘৰ নং : ২০২ঘ বয়স : 53 লিঙ্গ : পুৰুষ	HPS9341939 ফটো উপলব্ধ
458 নাম : মাৰীজান বেগম স্বামীৰ নাম: মফিজুদ্দিন আহমেদ ঘৰ নং : ২০২খ বয়স : 47 লিঙ্গ : মহিলা	HPS9341860 ফটো উপলব্ধ	459 নাম : ফাজিৰা বেগম স্বামীৰ নাম: ইনদাদুল আলি ঘৰ নং : ২০২ঙ বয়স : 47 লিঙ্গ : মহিলা	HPS9341962 ফটো উপলব্ধ	460 নাম : চাজিয়া বেগম স্বামীৰ নাম: মতলিব আলি ঘৰ নং : ২০২ঘ বয়স : 44 লিঙ্গ : মহিলা	HPS9341940 ফটো উপলব্ধ
461 নাম : বিংকু আলি পিতাৰ নাম: আবুল আলি ঘৰ নং : ২০২গ বয়স : 32 লিঙ্গ : পুৰুষ	HPS9341906 ফটো উপলব্ধ	E 462 নাম : জহিৰুদ্দিন আহমেদ পিতাৰ নাম: জমিৰ আলি ঘৰ নং : ২০৩ বয়স : 63 লিঙ্গ : পুৰুষ	HPS9341973 ফটো উপলব্ধ	463 নাম : খাৰন নেচা স্বামীৰ নাম: জহিৰুদ্দিন আহমেদ ঘৰ নং : ২০৩ বয়স : 61 লিঙ্গ : মহিলা	HPS9341984 ফটো উপলব্ধ
464 নাম : জমিলা বেগম পিতাৰ নাম: জহিৰুদ্দিন আহমেদ ঘৰ নং : 203 বয়স : 45 লিঙ্গ : মহিলা	SHW0113308 ফটো উপলব্ধ	465 নাম : মইনুল হক চৌধুৰি পিতাৰ নাম: জহিৰুদ্দিন আহমেদ ঘৰ নং : 203 বয়স : 29 লিঙ্গ : পুৰুষ	HPS0062737 ফটো উপলব্ধ	466 নাম : মণিমা বেগম পিতাৰ নাম: জহিৰুদ্দিন আহমেদ ঘৰ নং : ২০৩ বয়স : 25 লিঙ্গ : মহিলা	HPS0369066 ফটো উপলব্ধ
467 নাম : রিজমা বেগম পিতাৰ নাম: চহামদদিন আলী ঘৰ নং : 203 বয়স : 25 লিঙ্গ : মহিলা	HPS0382465 ফটো উপলব্ধ	468 নাম : আৰ্জিনা বেগম পিতাৰ নাম: আজিবৰ বহমান ঘৰ নং : 203 বয়স : 21 লিঙ্গ : মহিলা	SHW0122085 ফটো উপলব্ধ	469 নাম : চাহাবুদ্দিন আলি পিতাৰ নাম: চফেদ আলি ঘৰ নং : ২০৩ক বয়স : 54 লিঙ্গ : পুৰুষ	HPS9341995 ফটো উপলব্ধ
470 নাম : বুছিয়া বেগম স্বামীৰ নাম: চাহাবুদ্দিন আলি ঘৰ নং : ২০৩ক বয়স : 45 লিঙ্গ : মহিলা	HPS9342001 ফটো উপলব্ধ	471 নাম : মোহচেন আলী পিতাৰ নাম: জামীৰ আলি ঘৰ নং : ২০৪ বয়স : 79 লিঙ্গ : পুৰুষ	HPS9342012 ফটো উপলব্ধ	472 নাম : হামিৰন বেগম স্বামীৰ নাম: মোহচেন আলী ঘৰ নং : ২০৪ বয়স : 64 লিঙ্গ : মহিলা	HPS9342023 ফটো উপলব্ধ
473 নাম : ফখৰুদ্দিন আলি পিতাৰ নাম: মোহচেন আলী ঘৰ নং : ২০৪ বয়স : 45 লিঙ্গ : পুৰুষ	HPS9342034 ফটো উপলব্ধ	474 নাম : ফুলমাজান বেগম স্বামীৰ নাম: ফখৰুদ্দিন আলী ঘৰ নং : ২০৪ বয়স : 43 লিঙ্গ : মহিলা	HPS9344643 ফটো উপলব্ধ	475 নাম : আখতাৰ আলি পিতাৰ নাম: মোহচেন আলী ঘৰ নং : ২০৪ বয়স : 39 লিঙ্গ : পুৰুষ	HPS9342045 ফটো উপলব্ধ
476 নাম : বাণী বেগম স্বামীৰ নাম: আখতাৰ আলী ঘৰ নং : 204 বয়স : 39 লিঙ্গ : মহিলা	HPS0062828 ফটো উপলব্ধ	477 নাম : মোক্তাৰ আলি পিতাৰ নাম: মোহচেন আলী ঘৰ নং : ২০৪ বয়স : 37 লিঙ্গ : পুৰুষ	HPS9342056 ফটো উপলব্ধ	478 নাম : জ্যোতা বেগম স্বামীৰ নাম: মোক্তাৰ আলি ঘৰ নং : 204 বয়স : 32 লিঙ্গ : মহিলা	HPS0062877 ফটো উপলব্ধ
479 নাম : তচলীমা খাতুন স্বামীৰ নাম: হিকমত আলী ঘৰ নং : ২০৫ বয়স : 64 লিঙ্গ : মহিলা	HPS9342078 ফটো উপলব্ধ	480 নাম : হফিজুৰ বহমান পিতাৰ নাম: হিকমত আলি ঘৰ নং : ২০৫ বয়স : 38 লিঙ্গ : পুৰুষ	HPS9342090 ফটো উপলব্ধ	481 নাম : ওৱাহিৰ বহমান পিতাৰ নাম: হিকমত আলী ঘৰ নং : ২০৫ বয়স : 35 লিঙ্গ : পুৰুষ	HPS9342114 ফটো উপলব্ধ



482 নাম : মতিউৰ ৰহমান পিতাৰ নাম: হিকমত আলী ঘৰ নং : 205 বয়স : 30 লিঙ্গ : পুৰুষ	HPS0063198 ফটো উপলব্ধ	483 নাম : ইস্মিতা চৌধুৰী স্বামীৰ নাম: হাফিজুৰ ৰহমান ঘৰ নং : 205 বয়স : 29 লিঙ্গ : মহিলা	HPS0367854 ফটো উপলব্ধ	484 নাম : ইদনুৰ আলি পিতাৰ নাম: চৌকত আলি ঘৰ নং : 206 বয়স : 52 লিঙ্গ : পুৰুষ	HPS9342136 ফটো উপলব্ধ
485 নাম : ৰোজালী আলি পিতাৰ নাম: চৌকত আলি ঘৰ নং : 206 বয়স : 47 লিঙ্গ : পুৰুষ	HPS9342158 ফটো উপলব্ধ	486 নাম : আকীষা বেগম স্বামীৰ নাম: ইদনুৰ আলি ঘৰ নং : 206 বয়স : 46 লিঙ্গ : মহিলা	HPS9342147 ফটো উপলব্ধ	487 নাম : আজনুৰ আলি পিতাৰ নাম: চৌকত আলি ঘৰ নং : 206 বয়স : 38 লিঙ্গ : পুৰুষ	HPS9342169 ফটো উপলব্ধ
488 নাম : চুনি বেগম স্বামীৰ নাম: আজনুৰ আলী ঘৰ নং : 206 বয়স : 27 লিঙ্গ : মহিলা	SHW0023960 ফটো উপলব্ধ	489 নাম : জাহেৰুল ইছলাম পিতাৰ নাম: মফিজুদ্দিন আহমেদ ঘৰ নং : 206 বয়স : 26 লিঙ্গ : পুৰুষ	HPS0324152 ফটো উপলব্ধ	490 নাম : আইনুল হক পিতাৰ নাম: ইদনুৰ আলী ঘৰ নং : 206 বয়স : 26 লিঙ্গ : পুৰুষ	HPS0368183 ফটো উপলব্ধ
491 নাম : বনুমা বেগম পিতাৰ নাম: ইদনুৰ আলী ঘৰ নং : 206 বয়স : 26 লিঙ্গ : মহিলা	HPS0368878 ফটো উপলব্ধ	492 নাম : পাৰবিন চুলতানা মাতৃৰ নাম: তমজিদা বেগম ঘৰ নং : 206 বয়স : 21 লিঙ্গ : মহিলা	SHW0083063 ফটো উপলব্ধ	493 নাম : ফুলবাহাৰ বেগম স্বামীৰ নাম: ৰোজালী আলী ঘৰ নং : 206 বয়স : 38 লিঙ্গ : মহিলা	HPS0369280 ফটো উপলব্ধ
494 নাম : চাফীনা বেগম স্বামীৰ নাম: জামান ফাৰুক ঘৰ নং : 209 বয়স : 30 লিঙ্গ : মহিলা	HPS0337303 ফটো উপলব্ধ	495 নাম : চাজাহান আলী পিতাৰ নাম: চৌকত আলী ঘৰ নং : 208 বয়স : 56 লিঙ্গ : পুৰুষ	HPS9344836 ফটো উপলব্ধ	496 নাম : তমজিদা বেগম পিতাৰ নাম: চৌকত আলি ঘৰ নং : 208 বয়স : 49 লিঙ্গ : মহিলা	HPS9342181 ফটো উপলব্ধ
497 নাম : ইমৰান আলী পিতাৰ নাম: চাজাহান আলী ঘৰ নং : 208 বয়স : 29 লিঙ্গ : পুৰুষ	HPS0373852 ফটো উপলব্ধ	498 নাম : মিনা বেগম স্বামীৰ নাম: চাহজাহান আলী ঘৰ নং : 208 বয়স : 43 লিঙ্গ : মহিলা	HPS9344552 ফটো উপলব্ধ	499 নাম : আমিনা বেগম স্বামীৰ নাম: আইজুদ্দিন আলী ঘৰ নং : 209 বয়স : 67 লিঙ্গ : মহিলা	HPS0368944 ফটো উপলব্ধ
500 নাম : জায়েদুল আলি পিতাৰ নাম: তাইজুদ্দিন ঘৰ নং : 209 বয়স : 42 লিঙ্গ : পুৰুষ	HPS9342216 ফটো উপলব্ধ	501 নাম : দাদুল ইছলাম পিতাৰ নাম: আইজুদ্দিন আহমেদ ঘৰ নং : 209 বয়স : 38 লিঙ্গ : পুৰুষ	HPS9342227 ফটো উপলব্ধ	502 নাম : তফাজুল হক পিতাৰ নাম: আইজুদ্দিন আলী ঘৰ নং : 209 বয়স : 36 লিঙ্গ : পুৰুষ	HPS0315622 ফটো উপলব্ধ
503 নাম : নাজিৰা বেগম স্বামীৰ নাম: জায়েদুল ইছলাম ঘৰ নং : 209 বয়স : 35 লিঙ্গ : মহিলা	HPS9342238 ফটো উপলব্ধ	504 নাম : মঞ্জুলা বেগম পিতাৰ নাম: আইজুদ্দিন আলি ঘৰ নং : 209 বয়স : 32 লিঙ্গ : মহিলা	HPS9342250 ফটো উপলব্ধ	505 নাম : বনুমা বেগম পিতাৰ নাম: আইজুদ্দিন আলি ঘৰ নং : 209 বয়স : 30 লিঙ্গ : মহিলা	HPS0304857 ফটো উপলব্ধ
506 নাম : জৰিমা আহমেদা স্বামীৰ নাম: দাদুল আলী ঘৰ নং : 209 বয়স : 27 লিঙ্গ : মহিলা	HPS0363754 ফটো উপলব্ধ	507 নাম : পদ বেগম স্বামীৰ নাম: আৰাফ ঘৰ নং : 210 বয়স : 67 লিঙ্গ : মহিলা	HPS9342294 ফটো উপলব্ধ	508 নাম : চাহ আলাম পিতাৰ নাম: আৰাফ ঘৰ নং : 210 বয়স : 57 লিঙ্গ : পুৰুষ	HPS9342307 ফটো উপলব্ধ
509 নাম : আয়েজ আলি পিতাৰ নাম: আৰাফ ঘৰ নং : 210 বয়স : 49 লিঙ্গ : পুৰুষ	HPS9342318 ফটো উপলব্ধ	510 নাম : নাৰজুমা বেগম স্বামীৰ নাম: চাহ আলাম ঘৰ নং : 210 বয়স : 44 লিঙ্গ : মহিলা	HPS9342374 ফটো উপলব্ধ	511 নাম : মনিৰুদ্দিন আহমেদ পিতাৰ নাম: আৰাফ ঘৰ নং : 210 বয়স : 42 লিঙ্গ : পুৰুষ	HPS9342341 ফটো উপলব্ধ

512 নাম : আৰজুমা খণ্ডকাৰ স্বামীৰ নাম: আয়েজ আলি ঘৰ নং : ২২০ বয়স : 41 লিঙ্গ : মহিলা	HPS9342385 ফটো উপলব্ধ	513 নাম : চাবেদা বেগম পিতাৰ নাম: আৰাফ ঘৰ নং : ২২০ বয়স : 40 লিঙ্গ : মহিলা	HPS9342352 ফটো উপলব্ধ	514 নাম : আছিবুদ্দিন আলি পিতাৰ নাম: আছাদ আলী ঘৰ নং : ২২০ বয়স : 40 লিঙ্গ : পুৰুষ	HPS9342329 ফটো উপলব্ধ
515 নাম : মামনি বেগম পিতাৰ নাম: আৰাফ ঘৰ নং : ২২০ বয়স : 38 লিঙ্গ : মহিলা	HPS9342363 ফটো উপলব্ধ	516 নাম : চাহজাহান বেগম স্বামীৰ নাম: আছিবুদ্দিন আহমেদ ঘৰ নং : ২২০ বয়স : 35 লিঙ্গ : মহিলা	HPS9342272 ফটো উপলব্ধ	517 নাম : ইন্দাদল আলী পিতাৰ নাম: আৰাফ আলী ঘৰ নং : ২২০ বয়স : 35 লিঙ্গ : পুৰুষ	HPS9342261 ফটো উপলব্ধ
518 নাম : তফাজুল আলি পিতাৰ নাম: তহিদ আলি ঘৰ নং : ২২০ বয়স : 29 লিঙ্গ : পুৰুষ	HPS2020544 ফটো উপলব্ধ	519 নাম : নাজিমা বেগম স্বামীৰ নাম: মনিবুদ্দিন আহমেদ ঘৰ নং : ২২০ বয়স : 29 লিঙ্গ : মহিলা	HPS0367839 ফটো উপলব্ধ	520 নাম : বজিমা বেগম স্বামীৰ নাম: তফাজুল আলী ঘৰ নং : ২২০ গ বয়স : 28 লিঙ্গ : মহিলা	HPS0367284 ফটো উপলব্ধ
521 নাম : নাজিয়ানা পাৰবিন আহমেদ পিতাৰ নাম: আফাজুদ্দিন আহমেদ ঘৰ নং : 210 ক বয়স : 27 লিঙ্গ : মহিলা	HPS0064725 ফটো উপলব্ধ	522 নাম : তহিদ আলী পিতাৰ নাম: লতিফ আলী ঘৰ নং : ২২০ গ বয়স : 59 লিঙ্গ : মহিলা	HPS9344916 ফটো উপলব্ধ	523 নাম : লিলিমা বেগম স্বামীৰ নাম: তাহিদ আলী ঘৰ নং : ২২০ ঘ বয়স : 52 লিঙ্গ : মহিলা	HPS9344712 ফটো উপলব্ধ
524 নাম : তবচুম পাৰবীন স্বামীৰ নাম: আফাজুদ্দিন আহমেদ ঘৰ নং : ২২০ ক বয়স : 47 লিঙ্গ : মহিলা	HPS9342409 ফটো উপলব্ধ	525 নাম : নৌচাদ আলী পিতাৰ নাম: আচৰাত আলী ঘৰ নং : ২২১ বয়স : 69 লিঙ্গ : পুৰুষ	HPS9342432 ফটো উপলব্ধ	526 নাম : ফুলজান বেগম স্বামীৰ নাম: নৌচাদ আলী ঘৰ নং : ২২১ বয়স : 54 লিঙ্গ : মহিলা	HPS9342443 ফটো উপলব্ধ
527 নাম : আচমত আলী পিতাৰ নাম: আলীমুদ্দিন ঘৰ নং : ২২২ বয়স : 64 লিঙ্গ : পুৰুষ	HPS9342454 ফটো উপলব্ধ	528 নাম : আইকন বেগম স্বামীৰ নাম: আচমত আলী ঘৰ নং : ২২২ বয়স : 53 লিঙ্গ : মহিলা	HPS9342465 ফটো উপলব্ধ	529 নাম : গোলোমা বেগম পিতাৰ নাম: লালিফ আলী ঘৰ নং : ২২২ ক বয়স : 48 লিঙ্গ : মহিলা	HPS0304592 ফটো উপলব্ধ
530 নাম : ইনামুল হক পিতাৰ নাম: তাহিদ আলী ঘৰ নং : 212 ক বয়স : 22 লিঙ্গ : পুৰুষ	SHW0084236 ফটো উপলব্ধ	531 নাম : তহিদ আলি পিতাৰ নাম: বিষয় আলি ঘৰ নং : ২২২ ক বয়স : 54 লিঙ্গ : পুৰুষ	HPS9342487 ফটো উপলব্ধ	532 নাম : প্ৰমিলা বেগম স্বামীৰ নাম: তাহিদ আলি ঘৰ নং : ২২২ ক বয়স : 49 লিঙ্গ : মহিলা	HPS9342498 ফটো উপলব্ধ
533 নাম : আলকাছ আলী পিতাৰ নাম: আলীজান আলি ঘৰ নং : ২২৩ বয়স : 47 লিঙ্গ : পুৰুষ	HPS9342501 ফটো উপলব্ধ	534 নাম : আনোৱাৰা বেগম স্বামীৰ নাম: আলকাছ আলী ঘৰ নং : ২২৩ বয়স : 47 লিঙ্গ : মহিলা	HPS9342512 ফটো উপলব্ধ	535 নাম : অনজা বেগম স্বামীৰ নাম: বজক মিন্টুল হক ঘৰ নং : 213 বয়স : 26 লিঙ্গ : মহিলা	SHW0076802 ফটো উপলব্ধ
536 নাম : ৰাজাক আহমেদ পিতাৰ নাম: চিৰাজুদ্দিন আহমেদ ঘৰ নং : ২২৩ ক বয়স : 27 লিঙ্গ : পুৰুষ	HPS0368712 ফটো উপলব্ধ	537 নাম : চিৰাজুদ্দিন আহমেদ পিতাৰ নাম: মোকচৈদ ঘৰ নং : ২২৩ ক বয়স : 55 লিঙ্গ : পুৰুষ	HPS9342523 ফটো উপলব্ধ	538 নাম : ৰেজিমা বেগম স্বামীৰ নাম: চিৰাজুদ্দিন আহমেদ ঘৰ নং : ২২৩ ক বয়স : 45 লিঙ্গ : মহিলা	HPS9342534 ফটো উপলব্ধ
539 নাম : ৰাজাকমিণ্টুল হক পিতাৰ নাম: চিৰাজুদ্দিন আহমেদ ঘৰ নং : ২২৩ ক বয়স : 30 লিঙ্গ : পুৰুষ	HPS9344858 ফটো উপলব্ধ	540 নাম : চায়েফ আলী পিতাৰ নাম: মচুৱ আলী ঘৰ নং : ২২৪ বয়স : 67 লিঙ্গ : পুৰুষ	HPS9342545 ফটো উপলব্ধ	541 নাম : বাচীৰান বেগম স্বামীৰ নাম: চায়েফ আলি ঘৰ নং : ২২৪ বয়স : 56 লিঙ্গ : মহিলা	HPS9342566 ফটো উপলব্ধ



542 নাম : চাহাৰুদ্দিন আলী পিতাৰ নাম: চায়েফ আলী ঘৰ নং : ২১৪ বয়স : 41 লিঙ্গ : পুৰুষ	HPS9342567 ফটো উপলব্ধ	543 নাম : চাহমেদ আলী পিতাৰ নাম: চায়েফ আলী ঘৰ নং : ২১৪ বয়স : 40 লিঙ্গ : পুৰুষ	HPS9342578 ফটো উপলব্ধ	544 নাম : আহমেদ আলী পিতাৰ নাম: চায়েফ আলী ঘৰ নং : ২১৪ বয়স : 37 লিঙ্গ : পুৰুষ	HPS9342589 ফটো উপলব্ধ
545 নাম : সাজিনা স্বামীৰ নাম: চাহাবুদ্দিন আলী ঘৰ নং : ২১৪ বয়স : 32 লিঙ্গ : মহিলা	HPS0324335 ফটো উপলব্ধ	546 নাম : ছেলিমা বেগম স্বামীৰ নাম: চামেদ আলী ঘৰ নং : 214 বয়স : 27 লিঙ্গ : মহিলা	SHW0000281 ফটো উপলব্ধ	547 নাম : চাজিনা বেগম স্বামীৰ নাম: আজমল আলী ঘৰ নং : 214 ক বয়স : 28 লিঙ্গ : মহিলা	HPS0065896 ফটো উপলব্ধ
548 নাম : বেজিয়া বেগম স্বামীৰ নাম: হাচমত আলি ঘৰ নং : ২১৪ক বয়স : 61 লিঙ্গ : মহিলা	HPS9342590 ফটো উপলব্ধ	549 নাম : আজমল আলি পিতাৰ নাম: হাচমত আলি ঘৰ নং : ২১৪ক বয়স : 39 লিঙ্গ : পুৰুষ	HPS9342603 ফটো উপলব্ধ	550 নাম : চুৰীয়া বেগম স্বামীৰ নাম: আবেদ আলী ঘৰ নং : ২১৫ বয়স : 62 লিঙ্গ : মহিলা	HPS9342636 ফটো উপলব্ধ
551 নাম : আব্দুল আলি পিতাৰ নাম: লতিফ ঘৰ নং : ২১৫ বয়স : 56 লিঙ্গ : পুৰুষ	HPS9342614 ফটো উপলব্ধ	552 নাম : তমজিদা বেগম স্বামীৰ নাম: আব্দুল আলি ঘৰ নং : ২১৫ বয়স : 50 লিঙ্গ : মহিলা	HPS9342625 ফটো উপলব্ধ	553 নাম : ছহিদুল আলম পিতাৰ নাম: আবেদ আলী ঘৰ নং : ২১৫ বয়স : 39 লিঙ্গ : পুৰুষ	HPS9342658 ফটো উপলব্ধ
554 নাম : ছিৰাজুল আলম পিতাৰ নাম: আবেদ আলী ঘৰ নং : ২১৫ বয়স : 38 লিঙ্গ : পুৰুষ	HPS9342669 ফটো উপলব্ধ	555 নাম : আমিদুল ইছলাম পিতাৰ নাম: আব্দুল আলী ঘৰ নং : 215 বয়স : 31 লিঙ্গ : পুৰুষ	HPS0066126 ফটো উপলব্ধ	556 নাম : ফাৰহাদ জেবিন স্বামীৰ নাম: চহিদুল আলম ঘৰ নং : 215 বয়স : 30 লিঙ্গ : মহিলা	HPS0066159 ফটো উপলব্ধ
557 নাম : মিজ মালা চৌধুৰী স্বামীৰ নাম: চিৰাজুল আলম ঘৰ নং : 215 বয়স : 25 লিঙ্গ : মহিলা	HPS0466060 ফটো উপলব্ধ	558 নাম : বুকিয়া বেগম স্বামীৰ নাম: চামচুৰ আলি ঘৰ নং : 216 বয়স : 46 লিঙ্গ : মহিলা	HPS9237176 ফটো উপলব্ধ	559 নাম : চামনুৰ আলি পিতাৰ নাম: তাহজিৰ ঘৰ নং : 216 বয়স : 46 লিঙ্গ : পুৰুষ	HPS9237165 ফটো উপলব্ধ
560 নাম : মজিত আলী পিতাৰ নাম: ফুলবৰ ঘৰ নং : ২১৭ বয়স : 69 লিঙ্গ : পুৰুষ	HPS9342705 ফটো উপলব্ধ	561 নাম : বাবীয়া বেগম স্বামীৰ নাম: মজিত আলি ঘৰ নং : ২১৭ বয়স : 60 লিঙ্গ : মহিলা	HPS9342716 ফটো উপলব্ধ	562 নাম : বনুমা বেগম স্বামীৰ নাম: আল্লাউদ্দিন আহমেদ ঘৰ নং : ২১৭ বয়স : 50 লিঙ্গ : মহিলা	HPS0339291 ফটো উপলব্ধ
563 নাম : আল্লাউদ্দিন আহমেদ পিতাৰ নাম: নজিবুল্লা আলি ঘৰ নং : ২১৭ বয়স : 50 লিঙ্গ : পুৰুষ	HPS0324111 ফটো উপলব্ধ	564 নাম : জিয়াৰুল আলি পিতাৰ নাম: মজিত আলি ঘৰ নং : ২১৭ বয়স : 39 লিঙ্গ : পুৰুষ	HPS9342727 ফটো উপলব্ধ	565 নাম : পাকিজা বেগম স্বামীৰ নাম: আইবুদ্দিন আহমেদ ঘৰ নং : ২১৭ বয়স : 37 লিঙ্গ : মহিলা	HPS9344563 ফটো উপলব্ধ
566 নাম : মহঃ ৰাজ্জিউল আলী পিতাৰ নাম: মজিত আলি ঘৰ নং : 217 বয়স : 37 লিঙ্গ : পুৰুষ	HPS0066589 ফটো উপলব্ধ	567 নাম : ৰিয়াজুল আলী পিতাৰ নাম: মজিত আলী ঘৰ নং : 217 বয়স : 34 লিঙ্গ : পুৰুষ	HPS0066639 ফটো উপলব্ধ	568 নাম : মাকনি বেগম পিতাৰ নাম: আজগৰ আলি ঘৰ নং : 217 বয়স : 34 লিঙ্গ : মহিলা	HPS0066647 ফটো উপলব্ধ
569 নাম : আমিনুল হুক পিতাৰ নাম: তাহিদ আলি ঘৰ নং : ২১৭ বয়স : 28 লিঙ্গ : পুৰুষ	HPS0304824 ফটো উপলব্ধ	570 নাম : মামণি বেগম পিতাৰ নাম: ইয়াজুদ্দিন আহমেদ ঘৰ নং : ২১৭ খ বয়স : 26 লিঙ্গ : মহিলা	HPS0288258 ফটো উপলব্ধ	571 নাম : বেহেনা চুলতানা স্বামীৰ নাম: ৰিয়াজুল আলী ঘৰ নং : 217 বয়স : 26 লিঙ্গ : মহিলা	SHW0132217 ফটো উপলব্ধ



572 নাম : মেহদি আলম পিতাৰ নাম: নাছিবুদ্দিন আহমেদ ঘৰ নং : 217 ক বয়স : 29 লিঙ্গ : পুৰুষ	HPS0066746 ফটো উপলব্ধ	E 573 নাম : তহিদ আলি পিতাৰ নাম: মহিনা আলি ঘৰ নং : 229 বয়স : 64 লিঙ্গ : পুৰুষ	HPS9342807 ফটো উপলব্ধ	574 নাম : নাচিৰুদ্দিন আহমেদ পিতাৰ নাম: নিজবুল্লা আলী ঘৰ নং : 229 ক বয়স : 64 লিঙ্গ : পুৰুষ	HPS9342749 ফটো উপলব্ধ
575 নাম : ফাইজুদ্দিন আহমেদ পিতাৰ নাম: ফুলাত আলি ঘৰ নং : 229 গ বয়স : 54 লিঙ্গ : পুৰুষ	HPS9342783 ফটো উপলব্ধ	576 নাম : চাহিৰা বেগম স্বামীৰ নাম: নাচিৰুদ্দিন আহমেদ ঘৰ নং : 229 ক বয়স : 54 লিঙ্গ : মহিলা	HPS9342750 ফটো উপলব্ধ	577 নাম : ইয়াজুদ্দিন আহমেদ পিতাৰ নাম: নিজবুল্লা ঘৰ নং : 229 খ বয়স : 54 লিঙ্গ : পুৰুষ	HPS9342761 ফটো উপলব্ধ
578 নাম : আইবুদ্দিন আহমেদ পিতাৰ নাম: নিজবুল্লা ঘৰ নং : 229 ক বয়স : 49 লিঙ্গ : পুৰুষ	HPS2020420 ফটো উপলব্ধ	579 নাম : আয়েবানু বেগম স্বামীৰ নাম: তহিদ আলি ঘৰ নং : 229 ঘ বয়স : 49 লিঙ্গ : মহিলা	HPS9342818 ফটো উপলব্ধ	580 নাম : মেৰিনা বেগম স্বামীৰ নাম: ফাইজুদ্দিন আহমেদ ঘৰ নং : 229 গ বয়স : 43 লিঙ্গ : মহিলা	HPS9342794 ফটো উপলব্ধ
581 নাম : বেকিবুৰ জামন পিতাৰ নাম: ইয়াজুদ্দিন আহমেদ ঘৰ নং : 229 খ বয়স : 29 লিঙ্গ : পুৰুষ	HPS9344961 ফটো উপলব্ধ	582 নাম : গোলবানু বেগম স্বামীৰ নাম: কাৰিমচা আলী ঘৰ নং : 229 বয়স : 55 লিঙ্গ : মহিলা	HPS9342852 ফটো উপলব্ধ	583 নাম : মহিদুল হক পিতাৰ নাম: জয়নাল আলী ঘৰ নং : 229 বয়স : 32 লিঙ্গ : পুৰুষ	HPS0340679 ফটো উপলব্ধ
584 নাম : সঞ্জীৱ ৰাজবংশী পিতাৰ নাম: ললিত ৰাজবংশী ঘৰ নং : 229 বয়স : 25 লিঙ্গ : পুৰুষ	HPS0365528 ফটো উপলব্ধ	585 নাম : গুলজাৰ আলী পিতাৰ নাম: তালেই শেখ ঘৰ নং : 229 বয়স : 66 লিঙ্গ : পুৰুষ	HPS9342863 ফটো উপলব্ধ	586 নাম : আয়েচা বেগম স্বামীৰ নাম: গুলজাৰ আলী ঘৰ নং : 229 বয়স : 55 লিঙ্গ : মহিলা	HPS9342874 ফটো উপলব্ধ
587 নাম : ভূপেন বড়ো স্বামীৰ নাম: আছিবুদ্দিন আলী ঘৰ নং : 229 বয়স : 35 লিঙ্গ : মহিলা	HPS9344381 ফটো উপলব্ধ	588 নাম : পোলেমা আনোৱাৰ পিতাৰ নাম: গুলজাৰ আলি ঘৰ নং : 229 বয়স : 33 লিঙ্গ : মহিলা	HPS9342896 ফটো উপলব্ধ	589 নাম : ইমদাদুল ইছলাম পিতাৰ নাম: গুলজাৰ আলি ঘৰ নং : 229 বয়স : 33 লিঙ্গ : পুৰুষ	HPS9342909 ফটো উপলব্ধ
590 নাম : হাদিয়া হাছিনা স্বামীৰ নাম: ইমদাদুল ইছলাম ঘৰ নং : 219 বয়স : 33 লিঙ্গ : মহিলা	SHW0111567 ফটো উপলব্ধ	591 নাম : আনোৱাৰ হুছেইন পিতাৰ নাম: হুছেইন আলি ঘৰ নং : 229 বয়স : 31 লিঙ্গ : পুৰুষ	HPS2020588 ফটো উপলব্ধ	592 নাম : জেবিনা আহমেদ পিতাৰ নাম: হুছেইন আলি ঘৰ নং : 229 ক বয়স : 29 লিঙ্গ : মহিলা	HPS0304006 ফটো উপলব্ধ
593 নাম : হুছেইন আলি পিতাৰ নাম: শেখকন্দল চাহ ঘৰ নং : 229 ক বয়স : 62 লিঙ্গ : পুৰুষ	HPS9342910 ফটো উপলব্ধ	594 নাম : আশাফ আলী পিতাৰ নাম: ভয়নুৰ আলী ঘৰ নং : 229 বয়স : 59 লিঙ্গ : পুৰুষ	HPS9342943 ফটো উপলব্ধ	595 নাম : মাকনি বেগম স্বামীৰ নাম: আশাত আলি ঘৰ নং : 229 খ বয়স : 54 লিঙ্গ : মহিলা	HPS9342954 ফটো উপলব্ধ
596 নাম : আচিৰুদ্দিন আহমেদ পিতাৰ নাম: আৰাফ আলী ঘৰ নং : 229 খ বয়স : 49 লিঙ্গ : পুৰুষ	HPS9342965 ফটো উপলব্ধ	597 নাম : এলিজা বেগম স্বামীৰ নাম: হুছেইন আলি ঘৰ নং : 229 ক বয়স : 46 লিঙ্গ : মহিলা	HPS9342921 ফটো উপলব্ধ	598 নাম : ৰূপেশ্বৰী ৰাজবংশী স্বামীৰ নাম: ৰাধা ৰাজবংশী ঘৰ নং : 229 বয়স : 49 লিঙ্গ : মহিলা	HPS9342987 ফটো উপলব্ধ
599 নাম : বদন দাস পিতাৰ নাম: দেবৰাম দাস ঘৰ নং : 226 বয়স : 51 লিঙ্গ : পুৰুষ	HPS9343037 ফটো উপলব্ধ	600 নাম : শুভদা দাস স্বামীৰ নাম: যতিন দাস ঘৰ নং : 226 বয়স : 49 লিঙ্গ : মহিলা	HPS0070128 ফটো উপলব্ধ	601 নাম : যতীন দাস পিতাৰ নাম: দেবৰাম দাস ঘৰ নং : 226 বয়স : 48 লিঙ্গ : পুৰুষ	HPS9343015 ফটো উপলব্ধ

602 নাম : অলকা দাস পিতাৰ নাম: কনক চমুৱা ঘৰ নং : ২২৬ বয়স : 37 লিঙ্গ : মহিলা	HPS9343048 ফটো উপলব্ধ	603 নাম : দীপালী ৰাজবংশী স্বামীৰ নাম: ৰমেশ ৰাজবংশী ঘৰ নং : ২২৭ বয়স : 54 লিঙ্গ : মহিলা	HPS9343059 ফটো উপলব্ধ	604 নাম : সত্য ৰাজবংশী পিতাৰ নাম: অৰবিন্দ ৰাজবংশী ঘৰ নং : ২২৮ বয়স : 51 লিঙ্গ : পুৰুষ	HPS9343082 ফটো উপলব্ধ
605 নাম : নিজৰা ৰাজবংশী স্বামীৰ নাম: সত্য ৰাজবংশী ঘৰ নং : ২২৮ বয়স : 42 লিঙ্গ : মহিলা	HPS9343093 ফটো উপলব্ধ	606 নাম : মোহন ৰাজবংশী পিতাৰ নাম: অৰবিন্দ ৰাজবংশী ঘৰ নং : ২২৯ বয়স : 59 লিঙ্গ : পুৰুষ	HPS9343117 ফটো উপলব্ধ	607 নাম : ক্ষমেশ্বৰী ৰাজবংশী স্বামীৰ নাম: মোহন ৰাজবংশী ঘৰ নং : ২২৯ বয়স : 51 লিঙ্গ : মহিলা	HPS9343128 ফটো উপলব্ধ
608 নাম : সঞ্জীৱ ৰাজবংশী পিতাৰ নাম: মোহন ৰাজবংশী ঘৰ নং : ২২৯ বয়স : 33 লিঙ্গ : পুৰুষ	HPS0367896 ফটো উপলব্ধ	609 নাম : গনেশ্বৰ ৰাজবংশী পিতাৰ নাম: কালিৰাম ৰাজবংশী ঘৰ নং : ২২৯ক বয়স : 45 লিঙ্গ : পুৰুষ	HPS9343139 ফটো উপলব্ধ	610 নাম : ফুল ৰাজবংশী স্বামীৰ নাম: গনেশ্বৰ ৰাজবংশী ঘৰ নং : ২২৯ক বয়স : 42 লিঙ্গ : মহিলা	HPS9343140 ফটো উপলব্ধ
611 নাম : কৰুনা ৰাজবংশী পিতাৰ নাম: মুকুন্দ ৰাজবংশী ঘৰ নং : ২৩০ বয়স : 54 লিঙ্গ : পুৰুষ	HPS9343151 ফটো উপলব্ধ	612 নাম : পাৰ্বতী ৰাজবংশী স্বামীৰ নাম: কৰুনা ৰাজবংশী ঘৰ নং : ২৩০ বয়স : 50 লিঙ্গ : মহিলা	HPS9343162 ফটো উপলব্ধ	613 নাম : কণিকা ৰাজবংশী পিতাৰ নাম: কৰুণা ৰাজবংশী ঘৰ নং : 230 বয়স : 29 লিঙ্গ : মহিলা	HPS0072447 ফটো উপলব্ধ
614 নাম : মনোমতী ৰাজবংশী স্বামীৰ নাম: কালিৰাম ৰাজবংশী ঘৰ নং : ২৩১ বয়স : 66 লিঙ্গ : মহিলা	HPS9343173 ফটো উপলব্ধ	615 নাম : অজিত ৰাজবংশী পিতাৰ নাম: কালিৰাম ৰাজবংশী ঘৰ নং : ২৩১ বয়স : 47 লিঙ্গ : পুৰুষ	HPS9343184 ফটো উপলব্ধ	616 নাম : জোন্না ৰাজবংশী স্বামীৰ নাম: টংকেশ্বৰ ৰাজবংশী ঘৰ নং : 231 বয়স : 40 লিঙ্গ : মহিলা	HPS0378638 ফটো উপলব্ধ
617 নাম : চম্পা ৰাজবংশী স্বামীৰ নাম: অজিত ৰাজবংশী ঘৰ নং : ২৩১ বয়স : 38 লিঙ্গ : মহিলা	HPS9343195 ফটো উপলব্ধ	618 নাম : হিৰামনি ৰাজবংশী স্বামীৰ নাম: পবিত্ৰ ৰাজবংশী ঘৰ নং : ২৩১ বয়স : 37 লিঙ্গ : মহিলা	HPS9343219 ফটো উপলব্ধ	619 নাম : টংকেশ্বৰ ৰাজবংশী পিতাৰ নাম: কালিৰাম ৰাজবংশী ঘৰ নং : ২৩১ বয়স : 37 লিঙ্গ : পুৰুষ	HPS9343220 ফটো উপলব্ধ
620 নাম : নকুল নাথ অন্যান্য: হেমন চমুৱা ঘৰ নং : 232 বয়স : 64 লিঙ্গ : পুৰুষ	HPS0072785 ফটো উপলব্ধ	621 নাম : দেৱজাগি নাথ স্বামীৰ নাম: নকুল নাথ ঘৰ নং : 232 বয়স : 62 লিঙ্গ : মহিলা	HPS0072819 ফটো উপলব্ধ	622 নাম : হেমন নাথ পিতাৰ নাম: যোগেন ঘৰ নং : ২৩২ বয়স : 51 লিঙ্গ : পুৰুষ	HPS9343242 ফটো উপলব্ধ
623 নাম : ৰিবুল ডেকা পিতাৰ নাম: সোণেশ্বৰ ডেকা ঘৰ নং : 232 বয়স : 33 লিঙ্গ : পুৰুষ	HPS0402784 ফটো উপলব্ধ	624 নাম : উপাসনা দাস স্বামীৰ নাম: ৰবুল ডেকা ঘৰ নং : 232 বয়স : 24 লিঙ্গ : মহিলা	SHW0000513 ফটো উপলব্ধ	625 নাম : কুলদীপ নাথ পিতাৰ নাম: হেমন নাথ ঘৰ নং : 232 বয়স : 20 লিঙ্গ : পুৰুষ	SHW0098897 ফটো উপলব্ধ
626 নাম : কিৰন চমুৱা স্বামীৰ নাম: যোগেন চমুৱা ঘৰ নং : ২৩৪ বয়স : 69 লিঙ্গ : মহিলা	HPS9343264 ফটো উপলব্ধ	627 নাম : কুলেন চমুৱা পিতাৰ নাম: যোগেন চমুৱা ঘৰ নং : ২৩৪ বয়স : 41 লিঙ্গ : পুৰুষ	HPS9343275 ফটো উপলব্ধ	628 নাম : জৰি চমুৱা স্বামীৰ নাম: কুলেন চমুৱা ঘৰ নং : ২৩৪ বয়স : 37 লিঙ্গ : মহিলা	HPS9344574 ফটো উপলব্ধ
629 নাম : সোণেশ্বৰী চমুৱা স্বামীৰ নাম: ধমেশ্বৰ চমুৱা ঘৰ নং : ২৩৫ বয়স : 54 লিঙ্গ : মহিলা	HPS9343286 ফটো উপলব্ধ	630 নাম : মিতালী চমুৱা মাতৃৰ নাম: সোণেশ্বৰী চমুৱা ঘৰ নং : ২৩৫ বয়স : 33 লিঙ্গ : মহিলা	HPS9344449 ফটো উপলব্ধ	631 নাম : কালিচৰন ৰাজবংশী পিতাৰ নাম: দেবৰু ঘৰ নং : ২৩৬ বয়স : 58 লিঙ্গ : পুৰুষ	HPS9343300 ফটো উপলব্ধ

632 নাম : সৰস্বতী ৰাজবংশী স্বামীৰ নাম: কালিচৰন ৰাজবংশী ঘৰ নং : ২৩৬ বয়স : 52 লিঙ্গ : মহিলা	HPS9343311 ফটো উপলব্ধ	633 নাম : জ্যোতিমা ৰাজবংশী পিতাৰ নাম: বাঁচ ৰাম বড়ো ঘৰ নং : ২৩৬ বয়স : 35 লিঙ্গ : মহিলা	HPS9344358 ফটো উপলব্ধ	634 নাম : মাধবী ৰাজবংশী পিতাৰ নাম: কালিচৰন ৰাজবংশী ঘৰ নং : ২৩৬ বয়স : 34 লিঙ্গ : মহিলা	HPS9344676 ফটো উপলব্ধ
635 নাম : ধীৰেণ ৰাজবংশী পিতাৰ নাম: কালিচৰন ৰাজবংশী ঘৰ নং : 236 বয়স : 32 লিঙ্গ : পুৰুষ	HPS0073718 ফটো উপলব্ধ	636 নাম : মনোমতী ৰাজবংশী পিতাৰ নাম: কালিচৰন ৰাজবংশী ঘৰ নং : ২৩৬ বয়স : 30 লিঙ্গ : মহিলা	HPS9344530 ফটো উপলব্ধ	637 নাম : হিতৰাম নাথ পিতাৰ নাম: দেবৰূ নাথ ঘৰ নং : ২৩৭ বয়স : 64 লিঙ্গ : পুৰুষ	HPS9343322 ফটো উপলব্ধ
638 নাম : ৰেনু ৰাজবংশী স্বামীৰ নাম: হিতৰাম ঘৰ নং : ২৩৭ বয়স : 53 লিঙ্গ : মহিলা	HPS9343333 ফটো উপলব্ধ	639 নাম : গকুল ৰাজবংশী পিতাৰ নাম: গিতৰাম ৰাজবংশী ঘৰ নং : ২৩৭ বয়স : 33 লিঙ্গ : পুৰুষ	HPS0278697 ফটো উপলব্ধ	640 নাম : তৰন ৰাজবংশী পিতাৰ নাম: সোনাৰাম ৰাজবংশী ঘৰ নং : ২৩৮ বয়স : 56 লিঙ্গ : পুৰুষ	HPS9343344 ফটো উপলব্ধ
641 নাম : নিলীমা ৰাজবংশী স্বামীৰ নাম: তৰুন ৰাজবংশী ঘৰ নং : ২৩৮ বয়স : 51 লিঙ্গ : মহিলা	HPS9343355 ফটো উপলব্ধ	642 নাম : ধনজীত ৰাজবংশী পিতাৰ নাম: তৰুণ ৰাজবংশী ঘৰ নং : ২৩৮ বয়স : 25 লিঙ্গ : পুৰুষ	HPS0288803 ফটো উপলব্ধ	643 নাম : সৰলা ৰাজবংশী স্বামীৰ নাম: গনেশ ৰাজবংশী ঘৰ নং : 239 বয়স : 55 লিঙ্গ : মহিলা	HPS0074039 ফটো উপলব্ধ
644 নাম : গনেশ্বৰ ৰাজবংশী পিতাৰ নাম: সোনাৰাম ঘৰ নং : ২৩৯ বয়স : 46 লিঙ্গ : পুৰুষ	HPS9343388 ফটো উপলব্ধ	645 নাম : দিগন্ত ৰাজবংশী পিতাৰ নাম: সোনাৰাম ঘৰ নং : ২৩৯ বয়স : 44 লিঙ্গ : পুৰুষ	HPS9343399 ফটো উপলব্ধ	646 নাম : প্ৰতিভা ৰাজবংশী স্বামীৰ নাম: দিগন্ত ৰাজবংশী ঘৰ নং : ২৩৯ বয়স : 39 লিঙ্গ : মহিলা	HPS9343402 ফটো উপলব্ধ
E 647 নাম : কমলেশ্বৰ ৰাজবংশী পিতাৰ নাম: ৰজত ৰাজবংশী ঘৰ নং : ২৪০ বয়স : 67 লিঙ্গ : পুৰুষ	HPS9343435 ফটো উপলব্ধ	648 নাম : বিষয় ৰাজবংশী পিতাৰ নাম: ৰজত ৰাজবংশী ঘৰ নং : ২৪০ বয়স : 64 লিঙ্গ : পুৰুষ	HPS9343446 ফটো উপলব্ধ	649 নাম : বাবুল ৰাজবংশী পিতাৰ নাম: ৰজত ৰাজবংশী ঘৰ নং : ২৪০ বয়স : 53 লিঙ্গ : পুৰুষ	HPS9343468 ফটো উপলব্ধ
650 নাম : টঙ্কেশ্বৰ ৰাজবংশী পিতাৰ নাম: ৰজত ৰাজবংশী ঘৰ নং : ২৪০ বয়স : 50 লিঙ্গ : পুৰুষ	HPS9343479 ফটো উপলব্ধ	651 নাম : ভূমীধৰ ৰাজবংশী পিতাৰ নাম: ৰজত চন্দ্ৰ ৰাজবংশী ঘৰ নং : ২৪০ বয়স : 48 লিঙ্গ : পুৰুষ	HPS9343480 ফটো উপলব্ধ	652 নাম : ভূপেন ন পিতাৰ নাম: ৰজত ৰাজবংশী ঘৰ নং : ২৪০ বয়স : 46 লিঙ্গ : পুৰুষ	HPS9343491 ফটো উপলব্ধ
653 নাম : সৰতী ৰাজবংশী স্বামীৰ নাম: টংকেশ্বৰ ৰাজবংশী ঘৰ নং : 240 বয়স : 34 লিঙ্গ : মহিলা	HPS0074658 ফটো উপলব্ধ	654 নাম : পংকজ ৰাজবংশী পিতাৰ নাম: কমলেশ্বৰ ৰাজবংশী ঘৰ নং : 240 বয়স : 34 লিঙ্গ : পুৰুষ	HPS0074807 ফটো উপলব্ধ	655 নাম : সঞ্জয় ৰাজবংশী পিতাৰ নাম: বিষয় ৰাজবংশী ঘৰ নং : 240 বয়স : 32 লিঙ্গ : পুৰুষ	HPS0074716 ফটো উপলব্ধ
656 নাম : নমিতা ৰাজবংশী স্বামীৰ নাম: ভূপেন ৰাজবংশী ঘৰ নং : 240 বয়স : 31 লিঙ্গ : মহিলা	HPS0074799 ফটো উপলব্ধ	657 নাম : প্ৰনিতা ৰাজবংশী স্বামীৰ নাম: বাবুল দাস ঘৰ নং : 240 বয়স : 28 লিঙ্গ : মহিলা	HPS0074948 ফটো উপলব্ধ	658 নাম : লাবন্য ৰাজবংশী স্বামীৰ নাম: গোলোক ঘৰ নং : ২৪১ বয়স : 64 লিঙ্গ : মহিলা	HPS9343526 ফটো উপলব্ধ
659 নাম : নুপেণ ৰাজবংশী পিতাৰ নাম: গোলোক ৰাজবংশী ঘৰ নং : ২৪১ বয়স : 46 লিঙ্গ : পুৰুষ	HPS9343537 ফটো উপলব্ধ	660 নাম : দেবকান্ত ৰাজবংশী পিতাৰ নাম: গোলোক ঘৰ নং : ২৪১ বয়স : 44 লিঙ্গ : পুৰুষ	HPS9343548 ফটো উপলব্ধ	661 নাম : প্ৰনিত্য ৰাজবংশী পিতাৰ নাম: গোলোক ৰাজবংশী ঘৰ নং : 241 বয়স : 36 লিঙ্গ : মহিলা	HPS0075218 ফটো উপলব্ধ



662 নাম : প্ৰবিন্দ্র ৰাজবংশী পিতাৰ নাম: গোলোক ৰাজবংশী ঘৰ নং : 241 বয়স : 36 লিঙ্গ : পুৰুষ	HPS0075226 ফটো উপলব্ধ	663 নাম : হিমাণী ৰাজবংশী স্বামীৰ নাম: নৃপেণ ৰাজবংশী ঘৰ নং : 241 বয়স : 33 লিঙ্গ : মহিলা	HPS0075267 ফটো উপলব্ধ	R 664 নাম : ডলি ডেকা স্বামীৰ নাম: প্ৰবিন্দ্র ৰাজবংশী ঘৰ নং : 241 বয়স : 25 লিঙ্গ : মহিলা	SHW0059428 ফটো উপলব্ধ
665 নাম : ডলি ডেকা স্বামীৰ নাম: প্ৰবিন্দ্র ৰাজবংশী ঘৰ নং : 241 বয়স : 24 লিঙ্গ : মহিলা	SHW0052571 ফটো উপলব্ধ	E 666 নাম : উদয় ৰাজবংশী পিতাৰ নাম: কল্যাণ ৰাজবংশী ঘৰ নং : 282 বয়স : 81 লিঙ্গ : পুৰুষ	HPS9343559 ফটো উপলব্ধ	667 নাম : কনক ৰাজবংশী স্বামীৰ নাম: উদয় ৰাজবংশী ঘৰ নং : 282 বয়স : 76 লিঙ্গ : মহিলা	HPS9343560 ফটো উপলব্ধ
668 নাম : ভবেশ ৰাজবংশী পিতাৰ নাম: উদয় ৰাজবংশী ঘৰ নং : 242 বয়স : 39 লিঙ্গ : পুৰুষ	HPS9343593 ফটো উপলব্ধ	669 নাম : কৃতী কান্ত ৰাজবংশী পিতাৰ নাম: উদয় ৰাজবংশী ঘৰ নং : 242 বয়স : 36 লিঙ্গ : পুৰুষ	HPS0075499 ফটো উপলব্ধ	670 নাম : জমি কুমাৰ স্বামীৰ নাম: ভবেশ ৰাজবংশী ঘৰ নং : 242 বয়স : 25 লিঙ্গ : মহিলা	SHW0059436 ফটো উপলব্ধ
671 নাম : নয়না ডেকা স্বামীৰ নাম: কীৰ্তিকান্ত ৰাজবংশী ঘৰ নং : 242 বয়স : 25 লিঙ্গ : মহিলা	SHW0113811 ফটো উপলব্ধ	E 672 নাম : লক্ষ্যধৰ ৰাজবংশী পিতাৰ নাম: ঘন ৰাজবংশী ঘৰ নং : 283 বয়স : 53 লিঙ্গ : পুৰুষ	HPS9343617 ফটো উপলব্ধ	673 নাম : যামিনী ৰাজবংশী স্বামীৰ নাম: লক্ষ্যধৰ ৰাজবংশী ঘৰ নং : 283 বয়স : 46 লিঙ্গ : মহিলা	HPS9343628 ফটো উপলব্ধ
674 নাম : কৈলাশ ৰাজবংশী পিতাৰ নাম: অৰুন ৰাজবংশী ঘৰ নং : 243 ক বয়স : 31 লিঙ্গ : পুৰুষ	HPS0075747 ফটো উপলব্ধ	675 নাম : দিম্বেশ্বৰ ৰাজবংশী পিতাৰ নাম: ববিন ৰাজবংশী ঘৰ নং : 243 খ বয়স : 29 লিঙ্গ : পুৰুষ	HPS0075838 ফটো উপলব্ধ	676 নাম : অৰুন ৰাজবংশী পিতাৰ নাম: সোনাৰাম ৰাজবংশী ঘৰ নং : 283ক বয়স : 53 লিঙ্গ : পুৰুষ	HPS9343639 ফটো উপলব্ধ
677 নাম : ববীন ৰাজবংশী পিতাৰ নাম: প্ৰসন্ন ৰাজবংশী ঘৰ নং : 283খ বয়স : 53 লিঙ্গ : পুৰুষ	HPS9343651 ফটো উপলব্ধ	E 678 নাম : পক্ষীৰাম বড়ো পিতাৰ নাম: ভগীৰাম বড়ো ঘৰ নং : 283গ বয়স : 50 লিঙ্গ : পুৰুষ	HPS9343673 ফটো উপলব্ধ	679 নাম : গধলী ৰাজবংশী স্বামীৰ নাম: অৰুন ৰাজবংশী ঘৰ নং : 283ক বয়স : 48 লিঙ্গ : মহিলা	HPS9343640 ফটো উপলব্ধ
680 নাম : গোলাপী ৰাজবংশী স্বামীৰ নাম: ববীন ৰাজবংশী ঘৰ নং : 283খ বয়স : 44 লিঙ্গ : মহিলা	HPS9343662 ফটো উপলব্ধ	681 নাম : চাহাব আলী পিতাৰ নাম: হবি শেখ ঘৰ নং : 288 বয়স : 57 লিঙ্গ : পুৰুষ	HPS9343695 ফটো উপলব্ধ	682 নাম : পিনজিৰা বেগম স্বামীৰ নাম: চাহাব আলী ঘৰ নং : 288 বয়স : 48 লিঙ্গ : মহিলা	HPS9343708 ফটো উপলব্ধ
R 683 নাম : ভায়লিনা ইয়াচমিন পিতাৰ নাম: চাহাব আলী ঘৰ নং : 244 বয়স : 21 লিঙ্গ : মহিলা	HPS2072403 ফটো উপলব্ধ	684 নাম : ভায়লিনা ইয়াচমিন পিতাৰ নাম: চাহাব আলী ঘৰ নং : 244 বয়স : 20 লিঙ্গ : মহিলা	SHW0034074 ফটো উপলব্ধ	685 নাম : আচিৰুদ্দিন আহমেদ পিতাৰ নাম: চাহাত আলী ঘৰ নং : 285 বয়স : 57 লিঙ্গ : পুৰুষ	HPS9343719 ফটো উপলব্ধ
686 নাম : জাহিৰা বেগম স্বামীৰ নাম: আচিৰুদ্দিন আহমেদ ঘৰ নং : 285 বয়স : 46 লিঙ্গ : মহিলা	HPS9343720 ফটো উপলব্ধ	687 নাম : মইনুদ্দিন আলী পিতাৰ নাম: চামাদ আলী ঘৰ নং : 286 বয়স : 52 লিঙ্গ : পুৰুষ	HPS9343731 ফটো উপলব্ধ	688 নাম : ইচিৰা বেগম স্বামীৰ নাম: মইনুদ্দিন ঘৰ নং : 286 বয়স : 41 লিঙ্গ : মহিলা	HPS9343742 ফটো উপলব্ধ
689 নাম : ইনামুল আহমেদ মাতৃৰ নাম: ইচিৰা বেগম ঘৰ নং : 246 বয়স : 22 লিঙ্গ : পুৰুষ	SHW0114595 ফটো উপলব্ধ	690 নাম : নাজিমুদ্দিন আহমেদ পিতাৰ নাম: ফুলাত আলী ঘৰ নং : 247 বয়স : 39 লিঙ্গ : পুৰুষ	HPS2020022 ফটো উপলব্ধ	691 নাম : বেশমিনা বেগম স্বামীৰ নাম: নাজিমুদ্দিন আহমেদ ঘৰ নং : 247 বয়স : 26 লিঙ্গ : মহিলা	HPS0331009 ফটো উপলব্ধ

692	HPS9139655	ফটো উপলব্ধ	নাম : বেহেনা বেগম স্বামীৰ নাম: আব্দুল আলি ঘৰ নং : 250 বয়স : 44 লিঙ্গ : মহিলা
693	HPS0551549	ফটো উপলব্ধ	নাম : হাৰিছ আলম পিতাৰ নাম: আব্দুল আলী ঘৰ নং : 250 বয়স : 26 লিঙ্গ : পুৰুষ
694	HPS0551556	ফটো উপলব্ধ	নাম : সুৰজ আলম পিতাৰ নাম: আব্দুল আলী ঘৰ নং : 250 বয়স : 23 লিঙ্গ : পুৰুষ
695	SHW0036632	ফটো উপলব্ধ	নাম : বিচামনি শৰনীয়া স্বামীৰ নাম: দীপক শৰনীয়া ঘৰ নং : 283 বয়স : 21 লিঙ্গ : মহিলা
696	HPS0375360	ফটো উপলব্ধ	নাম : পুনম বৰো স্বামীৰ নাম: কলেন বৰো ঘৰ নং : 291 বয়স : 27 লিঙ্গ : মহিলা
697	SHW0129791	ফটো উপলব্ধ	নাম : পূৰ্বী বড়ো স্বামীৰ নাম: নিপেন বড়ো ঘৰ নং : 313 বয়স : 25 লিঙ্গ : মহিলা
698	HPS0469528	ফটো উপলব্ধ	নাম : বঞ্জ বড়ো স্বামীৰ নাম: মুন বড়ো ঘৰ নং : 320 বয়স : 35 লিঙ্গ : মহিলা
699	HPS0470138	ফটো উপলব্ধ	নাম : সংগীতা বৰো পিতাৰ নাম: ভবীৰাম বৰো ভবীৰাম বৰো ঘৰ নং : 320 বয়স : 27 লিঙ্গ : মহিলা
E 700	HPS0485243	ফটো উপলব্ধ	নাম : অজয় বড়ো পিতাৰ নাম: বৰীৰাম বড়ো বৰীৰাম বড়ো ঘৰ নং : 321 বয়স : 43 লিঙ্গ : পুৰুষ
701	HPS0485268	ফটো উপলব্ধ	নাম : দিগন্ত বড়ো পিতাৰ নাম: বৰীৰাম বড়ো বৰীৰাম বড়ো ঘৰ নং : 321 বয়স : 40 লিঙ্গ : পুৰুষ
702	HPS0470450	ফটো উপলব্ধ	নাম : ববি বড়ো পিতাৰ নাম: পিংকু বড়ো ঘৰ নং : 323 বয়স : 29 লিঙ্গ : মহিলা
703	HPS0480012	ফটো উপলব্ধ	নাম : হাছিনা বেগম স্বামীৰ নাম: বজৰুক আলি ঘৰ নং : 324 বয়স : 36 লিঙ্গ : মহিলা
704	HPS2019990	ফটো উপলব্ধ	নাম : বজৰুক আলী পিতাৰ নাম: ফাজৰ আলী ঘৰ নং : 324 বয়স : 29 লিঙ্গ : পুৰুষ
705	HPS9038157	ফটো উপলব্ধ	নাম : জিয়াবুল হক পিতাৰ নাম: ইজাৰ আলি ঘৰ নং : 325 বয়স : 37 লিঙ্গ : পুৰুষ
706	SHW0000422	ফটো উপলব্ধ	নাম : ৰাচিয়া বেগম স্বামীৰ নাম: জিয়াবুল আলী ঘৰ নং : 325 বয়স : 35 লিঙ্গ : মহিলা
# 707	SHW0111542	ফটো উপলব্ধ	নাম : ৰাবিয়া বেগম স্বামীৰ নাম: আইজুদ্দিন আহমেদ ঘৰ নং : 326 বয়স : 44 লিঙ্গ : মহিলা
708	SHW0059089	ফটো উপলব্ধ	নাম : ছাজিনা বেগম স্বামীৰ নাম: আয়েবুৰ আলী ঘৰ নং : 328 বয়স : 24 লিঙ্গ : মহিলা
709	HPS0315739	ফটো উপলব্ধ	নাম : মতলেব আলি পিতাৰ নাম: খবিৰ আলি ঘৰ নং : ২০১১ বয়স : 49 লিঙ্গ : পুৰুষ
710	HPS0559187	ফটো উপলব্ধ	নাম : সীতা বড়ো স্বামীৰ নাম: দিনেশ বড়ো ঘৰ নং : জয়ন্তীপুৰ বয়স : 23 লিঙ্গ : মহিলা



711	1	SHW0139212
নাম : সুনিতা দাস পিতাৰ নাম: ৰঞ্জিত দাস ঘৰ নং : 4 বয়স : 19 লিঙ্গ : মহিলা		
ফটো উপলব্ধ		

712	2	SHW0140624
নাম : নীলকান্ত বড়ো পিতাৰ নাম: পুৰন্দৰ বড়ো ঘৰ নং : 123 বয়স : 22 লিঙ্গ : পুৰুষ		
ফটো উপলব্ধ		

713	2	SHW0149070
নাম : পাৰভিছ আলম ৰেজা পিতাৰ নাম: আইবুদ্দিন আহমেদ ঘৰ নং : 217 বয়স : 18 লিঙ্গ : পুৰুষ		
ফটো উপলব্ধ		

714	2	SHW0151241
নাম : হিমাংশু ৰাজবংশী পিতাৰ নাম: ভূমিধৰ ৰাজবংশী ঘৰ নং : 240 বয়স : 18 লিঙ্গ : পুৰুষ		
ফটো উপলব্ধ		

715	2	SHW0156455
নাম : পাপৰি চমুৱা পিতাৰ নাম: খন্দিৰ চমুৱা ঘৰ নং : 185 বয়স : 18 লিঙ্গ : মহিলা		
ফটো উপলব্ধ		

716	1	SHW0157461
নাম : দীপজ্যোতি দাস মাতৃৰ নাম: সুৰুচা দাস ঘৰ নং : 06 বয়স : 18 লিঙ্গ : পুৰুষ		
ফটো উপলব্ধ		

717	2	SHW0159467
নাম : কৌশিক বড়ো পিতাৰ নাম: মনু বড়ো ঘৰ নং : 167 বয়স : 18 লিঙ্গ : পুৰুষ		
ফটো উপলব্ধ		

718	2	SHW0161034
নাম : নাজমিন আখতাৰা পিতাৰ নাম: আয়েজ আলী ঘৰ নং : 210 বয়স : 19 লিঙ্গ : মহিলা		
ফটো উপলব্ধ		

719	2	SHW0167643
নাম : ভবানী বড়ো পিতাৰ নাম: বিপ্লব বড়ো ঘৰ নং : 232 বয়স : 19 লিঙ্গ : মহিলা		
ফটো উপলব্ধ		

720	2	SHW0167676
নাম : দৰ্শনা বড়ো পিতাৰ নাম: বিপ্লব বড়ো ঘৰ নং : 232 বয়স : 19 লিঙ্গ : মহিলা		
ফটো উপলব্ধ		



721	2	SHW0173872
নাম : শেরালী নাথ পিতাৰ নাম: নকুল নাথ ঘৰ নং : 232 বয়স : 18 লিঙ্গ : মহিলা		
ফটো উপলব্ধ		

722	2	SHW0174011
নাম : গৌতম ৰাজবংশী পিতাৰ নাম: কালিৰাম ৰাজবংশী ঘৰ নং : 231 বয়স : 32 লিঙ্গ : পুৰুষ		
ফটো উপলব্ধ		

723	2	SHW0176321
নাম : ৰঞ্জমনি বেগম স্বামীৰ নাম: ৰজালি আলী ঘৰ নং : 206 বয়স : 20 লিঙ্গ : মহিলা		
ফটো উপলব্ধ		

724	2	SHW0177360
নাম : পিংকু শৰণীয়া মাতৃৰ নাম: মাধবী দাস ঘৰ নং : 166 বয়স : 18 লিঙ্গ : পুৰুষ		
ফটো উপলব্ধ		

725	2	SHW0183749
নাম : নাজমা বেগম পিতাৰ নাম: তাহিদ আলী ঘৰ নং : 212 বয়স : 18 লিঙ্গ : মহিলা		
ফটো উপলব্ধ		

ভোটাৰৰ সাৰাংশ

A) ভোটাৰৰ সংখ্যা

	তালিকাৰ প্ৰকাৰ	তালিকাৰ চিনাক্তকৰণ	ভোটাৰৰ সংখ্যা							
			পুৰুষ	মহিলা	৩য় লিঙ্গ	মুঠ				
I	মূল তালিকা	মূল তালিকা	বিশেষ সংশোধন, 2026 চনৰ পূৰ্বৰ 2025 চনৰ মূল তালিকাৰ লগত থকা সংযোজন সমূহ একত্ৰিতকৰন কৰা তালিকা।				341	369	0	710
II	যোগ তালিকা	পৰিপূৰক 1	বিশেষ সংক্ষিপ্ত সংশোধন, 2026				5	5	0	10
		পৰিপূৰক 2	অনবিচ্ছিন্ন সংশোধন 2026				2	3	0	5
		মুঠ					7	8	0	15
III	বিয়োজন তালিকা	পৰিপূৰক 1	বিশেষ সংক্ষিপ্ত সংশোধন, 2026				10	10	0	20
		পৰিপূৰক 2	অনবিচ্ছিন্ন সংশোধন 2026				0	0	0	0
		মুঠ					10	10	0	20
IV	লিংগ ক্ষেত্ৰত পৰিবৰ্তনৰ বাবে পাৰ্থক্য						0	0	0	0
এই সংশোধনৰ পিছত ভোটাৰ তালিকাত ভোটাৰৰ মুঠ সংখ্যা (I+II-III+IV)			338	367	0	705				

B) শুধৰনীৰ সংখ্যা

তালিকাৰ প্ৰকাৰ	তালিকাৰ চিনাক্তকৰণ	শুধৰনীৰ সংখ্যা
পৰিপূৰক 1	বিশেষ সংক্ষিপ্ত সংশোধন, 2026	3
পৰিপূৰক 2	অনবিচ্ছিন্ন সংশোধন 2026	0
	মুঠ	3

নিৰ্বাচক পঞ্জীয়ন বিষয়াৰ স্বাক্ষৰ

E-মূত, S-স্থানান্তৰিত/ বাসস্থান পৰিবৰ্তন, R-প্ৰতিলিপি, M-নিখোজ, Q-অযোগ্য