



## ভোটাৰ তালিকা 2026 S03 অসম

| বিধানসভা সমষ্টিৰ নম্বৰ, নাম আৰু সংৰক্ষণৰ স্থিতি : 49 - ছিপাঝাৰ (সাধাৰণ)   |   | খণ্ড নং : 187   |       |           |     |              |                  |          |              |       |           |            |           |      |                  |           |           |      |       |        |          |
|---|---|---|-------|-----------|-----|--------------|------------------|----------|--------------|-------|-----------|------------|-----------|------|------------------|-----------|-----------|------|-------|--------|----------|
| এই বিধানসভা সমষ্টিতো কোন সংসদীয় সমষ্টিৰ অন্তৰ্গত তাৰ নম্বৰ, নাম আৰু সংৰক্ষণ স্থিতি : 4 - দৰং-ওদালগুৰি (সাধাৰণ) |   |   |       |           |     |              |                  |          |              |       |           |            |           |      |                  |           |           |      |       |        |          |
| 1. সংশোধনৰ বিৱৰণ  |   |   |       |           |     |              |                  |          |              |       |           |            |           |      |                  |           |           |      |       |        |          |
| সংশোধনৰ বছৰ   | 2026  | তালিকাৰ চিনাক্তকৰণ  |       |           |     |              |                  |          |              |       |           |            |           |      |                  |           |           |      |       |        |          |
| ভিত্তি তাৰিখ  | 01-04-2026  | বিশেষ সংশোধন, 2026 চনৰ পূৰ্বৰ 2025 চনৰ মূল তালিকাৰ লগত থকা সংযোজন সমূহ একত্ৰিতকৰণ কৰা তালিকা। |       |           |     |              |                  |          |              |       |           |            |           |      |                  |           |           |      |       |        |          |
| সংশোধনৰ প্ৰকাৰ  | বিশেষ সংশোধন 2026   |   |       |           |     |              |                  |          |              |       |           |            |           |      |                  |           |           |      |       |        |          |
| প্ৰকাশনৰ তাৰিখ  | 23-03-2026  |   |       |           |     |              |                  |          |              |       |           |            |           |      |                  |           |           |      |       |        |          |
| 2. খণ্ড আৰু ভোটগ্ৰহন কেন্দ্ৰৰ বিৱৰণ   |   |   |       |           |     |              |                  |          |              |       |           |            |           |      |                  |           |           |      |       |        |          |
| খণ্ডৰ অন্তৰ্গত এলেকা সমূহৰ নম্বৰ আৰু নাম  |   |   |       |           |     |              |                  |          |              |       |           |            |           |      |                  |           |           |      |       |        |          |
| 1-মাইৰে(অংশ)  | <table border="1" style="width: 100%; border-collapse: collapse;"> <tr> <td>মূল চহৰ/গাওঁ</td> <td>: ছিপাঝাৰ পৌৰসভা</td> </tr> <tr> <td>ৱাৰ্ড নং</td> <td>: ৱাৰ্ড নং ৮</td> </tr> <tr> <td>ডাকঘৰ</td> <td>: ছিপাঝাৰ</td> </tr> <tr> <td>পুলিচ থানা</td> <td>: ছিপাঝাৰ</td> </tr> <tr> <td>ব্লক</td> <td>: ছিপাঝাৰ পৌৰসভা</td> </tr> <tr> <td>ৰাজহ চক্ৰ</td> <td>: ছিপাঝাৰ</td> </tr> <tr> <td>জিলা</td> <td>: দৰং</td> </tr> <tr> <td>পিনকোড</td> <td>: 784145</td> </tr> </table> |   |       |           |     | মূল চহৰ/গাওঁ | : ছিপাঝাৰ পৌৰসভা | ৱাৰ্ড নং | : ৱাৰ্ড নং ৮ | ডাকঘৰ | : ছিপাঝাৰ | পুলিচ থানা | : ছিপাঝাৰ | ব্লক | : ছিপাঝাৰ পৌৰসভা | ৰাজহ চক্ৰ | : ছিপাঝাৰ | জিলা | : দৰং | পিনকোড | : 784145 |
| মূল চহৰ/গাওঁ  | : ছিপাঝাৰ পৌৰসভা  |   |       |           |     |              |                  |          |              |       |           |            |           |      |                  |           |           |      |       |        |          |
| ৱাৰ্ড নং  | : ৱাৰ্ড নং ৮  |   |       |           |     |              |                  |          |              |       |           |            |           |      |                  |           |           |      |       |        |          |
| ডাকঘৰ   | : ছিপাঝাৰ   |   |       |           |     |              |                  |          |              |       |           |            |           |      |                  |           |           |      |       |        |          |
| পুলিচ থানা  | : ছিপাঝাৰ   |   |       |           |     |              |                  |          |              |       |           |            |           |      |                  |           |           |      |       |        |          |
| ব্লক  | : ছিপাঝাৰ পৌৰসভা  |   |       |           |     |              |                  |          |              |       |           |            |           |      |                  |           |           |      |       |        |          |
| ৰাজহ চক্ৰ   | : ছিপাঝাৰ   |   |       |           |     |              |                  |          |              |       |           |            |           |      |                  |           |           |      |       |        |          |
| জিলা  | : দৰং   |   |       |           |     |              |                  |          |              |       |           |            |           |      |                  |           |           |      |       |        |          |
| পিনকোড  | : 784145  |   |       |           |     |              |                  |          |              |       |           |            |           |      |                  |           |           |      |       |        |          |
| 3. ভোটগ্ৰহন কেন্দ্ৰৰ বিৱৰণ  |   |   |       |           |     |              |                  |          |              |       |           |            |           |      |                  |           |           |      |       |        |          |
| ভোটগ্ৰহন কেন্দ্ৰৰ নম্বৰ আৰু নাম :   |   | ভোটগ্ৰহন কেন্দ্ৰৰ প্ৰকাৰ (পুৰুষ/মহিলা/সাধাৰণ)   |       | সাধাৰন    |     |              |                  |          |              |       |           |            |           |      |                  |           |           |      |       |        |          |
| 187 - মাইৰে প্ৰাথমিক বিদ্যালয় (বাওঁ)   |   | খণ্ডৰ অন্তৰ্গত সহায়ক ভোটগ্ৰহন কেন্দ্ৰৰ সংখ্যা :  |       | 0         |     |              |                  |          |              |       |           |            |           |      |                  |           |           |      |       |        |          |
| ভোটগ্ৰহন কেন্দ্ৰৰ ঠিকনা :   |   |   |       |           |     |              |                  |          |              |       |           |            |           |      |                  |           |           |      |       |        |          |
| মাইৰে প্ৰাথমিক বিদ্যালয়, ৰুম-২, মাইৰে  |   |   |       |           |     |              |                  |          |              |       |           |            |           |      |                  |           |           |      |       |        |          |
| 4. ভোটাৰৰ সংখ্যা  |   |   |       |           |     |              |                  |          |              |       |           |            |           |      |                  |           |           |      |       |        |          |
| আৰম্ভনি ক্ৰমিক<br>নং  | শেষ ক্ৰমিক নং   | মুঠ ভোটাৰ   |       |           |     |              |                  |          |              |       |           |            |           |      |                  |           |           |      |       |        |          |
|   |   | পুৰুষ   | মহিলা | ৩য় লিঙ্গ | মুঠ |              |                  |          |              |       |           |            |           |      |                  |           |           |      |       |        |          |
| 1   | 639   | 291   | 292   | 0         | 583 |              |                  |          |              |       |           |            |           |      |                  |           |           |      |       |        |          |

নিৰ্বাচক পঞ্জীয়ন বিষয়াৰ স্বাক্ষৰ

Nazri Naksha

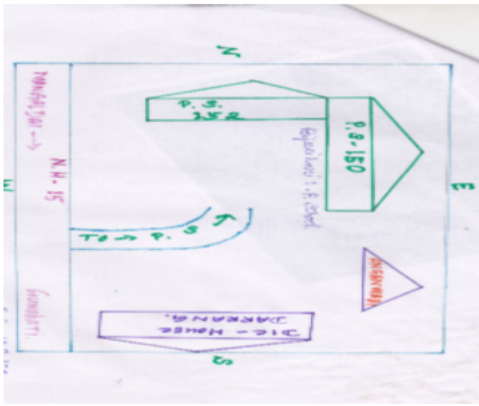

Google Map View



Polling Station Building Front View



ভোটগ্ৰহন কেন্দ্ৰৰ সন্মুখৰ দৃশ্য



Cad View

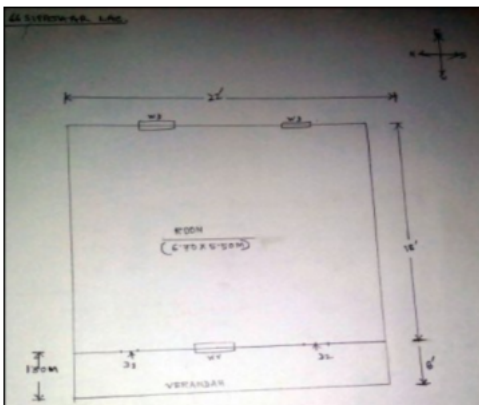

Key MAP View

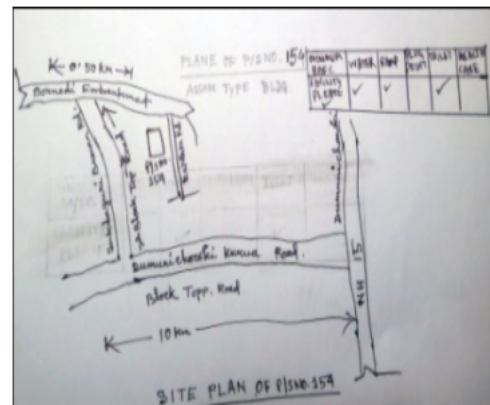



|  |                          |   |                          |   |                          |
|--|--------------------------|---|--------------------------|---|--------------------------|
| 1<br>নাম : চাহিদ আনোৱাৰ<br>পিতাৰ নাম: চিৰাজুল হক<br>ঘৰ নং : 18<br>বয়স : 25 লিঙ্গ : পুৰুষ      | SHW0047951<br>ফটো উপলব্ধ | 2<br>নাম : বুফিয়া বেগম<br>স্বামীৰ নাম: কামাল আলি<br>ঘৰ নং : 54<br>বয়স : 43 লিঙ্গ : মহিলা                | HPS0384172<br>ফটো উপলব্ধ | 3<br>নাম : চেমিম আখতাৰা বেগম<br>পিতাৰ নাম: চিৰফুল আলি<br>ঘৰ নং : 66<br>বয়স : 24 লিঙ্গ : মহিলা    | HPS0517714<br>ফটো উপলব্ধ |
| 4<br>নাম : জাহান্নাৰা বেগম<br>পিতাৰ নাম: চমিৰ আলী<br>ঘৰ নং : 101<br>বয়স : 54 লিঙ্গ : মহিলা    | HPS1270617<br>ফটো উপলব্ধ | 5<br>নাম : মনজিৎ বৰুৱা<br>পিতাৰ নাম: ভৱেশ বৰুৱা<br>ঘৰ নং : 101<br>বয়স : 22 লিঙ্গ : পুৰুষ                 | SHW0014472<br>ফটো উপলব্ধ | 6<br>নাম : বিপুল আলী<br>পিতাৰ নাম: মহৰ আলী<br>ঘৰ নং : 102<br>বয়স : 37 লিঙ্গ : পুৰুষ              | HPS0380956<br>ফটো উপলব্ধ |
| 7<br>নাম : জয়নুদ্দিন আহমেদ<br>পিতাৰ নাম: হাচিম আলী<br>ঘৰ নং : 108<br>বয়স : 60 লিঙ্গ : পুৰুষ  | HPS1269723<br>ফটো উপলব্ধ | 8<br>নাম : ইচলামুদ্দিন আহমেদ<br>পিতাৰ নাম: হাচিম আলী<br>ঘৰ নং : 108<br>বয়স : 50 লিঙ্গ : পুৰুষ            | HPS1269756<br>ফটো উপলব্ধ | 9<br>নাম : ইনামুল হক<br>পিতাৰ নাম: আনোৱাৰ হক<br>ঘৰ নং : 108<br>বয়স : 34 লিঙ্গ : পুৰুষ            | HPS1275792<br>ফটো উপলব্ধ |
| 10<br>নাম : জেলিমা বেগম<br>স্বামীৰ নাম: ইনামুল হক<br>ঘৰ নং : 108<br>বয়স : 31 লিঙ্গ : মহিলা    | HPS0199240<br>ফটো উপলব্ধ | 11<br>নাম : মহঃ জুলফিকৰ আহমেদ<br>পিতাৰ নাম: মঃ জয়নুদ্দিন আহমেদ<br>ঘৰ নং : 108<br>বয়স : 28 লিঙ্গ : পুৰুষ | HPS0273581<br>ফটো উপলব্ধ | 12<br>নাম : চহিদুল হক<br>পিতাৰ নাম: বজুল আলী<br>ঘৰ নং : 104<br>বয়স : 27 লিঙ্গ : পুৰুষ            | HPS0380816<br>ফটো উপলব্ধ |
| 13<br>নাম : নইমুদ্দিন আহমেদ<br>পিতাৰ নাম: হাচিম আলী<br>ঘৰ নং : 105<br>বয়স : 58 লিঙ্গ : পুৰুষ  | HPS1269767<br>ফটো উপলব্ধ | 14<br>নাম : তচুৰা বেগম<br>স্বামীৰ নাম: নইমুদ্দিন আহমেদ<br>ঘৰ নং : 105<br>বয়স : 48 লিঙ্গ : মহিলা          | HPS1269778<br>ফটো উপলব্ধ | 15<br>নাম : নেকিবুৰ ৰহমান<br>পিতাৰ নাম: নইমুদ্দিন আহমেদ<br>ঘৰ নং : 105<br>বয়স : 29 লিঙ্গ : পুৰুষ | HPS2027885<br>ফটো উপলব্ধ |
| 16<br>নাম : চফিকুল হক<br>পিতাৰ নাম: নয়মুদ্দিন আহমেদ<br>ঘৰ নং : 105<br>বয়স : 28 লিঙ্গ : পুৰুষ | HPS0195214<br>ফটো উপলব্ধ | 17<br>নাম : নাজমা খানম<br>পিতাৰ নাম: নইমুদ্দিন আহমেদ<br>ঘৰ নং : 105<br>বয়স : 23 লিঙ্গ : মহিলা            | HPS0425595<br>ফটো উপলব্ধ | 18<br>নাম : বেজিয়া বেগম<br>স্বামীৰ নাম: মহৰ আলী<br>ঘৰ নং : 106<br>বয়স : 63 লিঙ্গ : মহিলা        | HPS1269790<br>ফটো উপলব্ধ |
| S 19<br>নাম : গোলকাহাৰ বেগম<br>পিতাৰ নাম: হাচিম আলী<br>ঘৰ নং : 106<br>বয়স : 60 লিঙ্গ : মহিলা  | HPS1269825<br>ফটো উপলব্ধ | 20<br>নাম : মোজামিল হক<br>পিতাৰ নাম: মহৰ আলী<br>ঘৰ নং : 106<br>বয়স : 47 লিঙ্গ : পুৰুষ                    | HPS1269803<br>ফটো উপলব্ধ | 21<br>নাম : মৰ্জিনা বেগম<br>স্বামীৰ নাম: মোজামিল হক<br>ঘৰ নং : 106<br>বয়স : 46 লিঙ্গ : মহিলা     | HPS2027874<br>ফটো উপলব্ধ |
| 22<br>নাম : চাইদৰ ৰহমান<br>পিতাৰ নাম: মহৰ আলী<br>ঘৰ নং : 106<br>বয়স : 44 লিঙ্গ : পুৰুষ        | HPS1269814<br>ফটো উপলব্ধ | 23<br>নাম : চিৰাজুল হক<br>পিতাৰ নাম: ৰহমত আলী<br>ঘৰ নং : 109<br>বয়স : 48 লিঙ্গ : পুৰুষ                   | HPS2049312<br>ফটো উপলব্ধ | 24<br>নাম : চায়োদা বেগম<br>পিতাৰ নাম: ৰহমত আলী<br>ঘৰ নং : 109<br>বয়স : 46 লিঙ্গ : মহিলা         | HPS1269881<br>ফটো উপলব্ধ |
| 25<br>নাম : ইয়াজুল হক<br>পিতাৰ নাম: ৰহমত আলী<br>ঘৰ নং : 109<br>বয়স : 42 লিঙ্গ : পুৰুষ        | HPS1269858<br>ফটো উপলব্ধ | 26<br>নাম : আমিনুল হক<br>পিতাৰ নাম: ৰহমত আলী<br>ঘৰ নং : 109<br>বয়স : 38 লিঙ্গ : পুৰুষ                    | HPS1269870<br>ফটো উপলব্ধ | 27<br>নাম : মামনি বেগম<br>স্বামীৰ নাম: চিৰাজুল হক<br>ঘৰ নং : 109<br>বয়স : 38 লিঙ্গ : মহিলা       | HPS0012390<br>ফটো উপলব্ধ |
| 28<br>নাম : হাফিজুল বেগম<br>স্বামীৰ নাম: আমিনুল হক<br>ঘৰ নং : 109<br>বয়স : 28 লিঙ্গ : মহিলা   | HPS0181289<br>ফটো উপলব্ধ | E 29<br>নাম : খছনুৰ আলী<br>পিতাৰ নাম: ৰহিম চেখ<br>ঘৰ নং : 108<br>বয়স : 90 লিঙ্গ : পুৰুষ                  | HPS1269892<br>ফটো উপলব্ধ | 30<br>নাম : তজিবুন বেগম<br>স্বামীৰ নাম: খছনুৰ আলী<br>ঘৰ নং : 108<br>বয়স : 50 লিঙ্গ : মহিলা       | HPS1269916<br>ফটো উপলব্ধ |



|  |  |  |
|--|--|--|
| <p>31 HPS1269927</p> <p>নাম : বুৰিজা বেগম<br/>পিতাৰ নাম: খছনুৰ আলী<br/>ঘৰ নং : ১০৮<br/>বয়স : 45 লিঙ্গ : মহিলা</p> <p>ফটো উপলব্ধ</p>           | <p>32 HPS1269938</p> <p>নাম : মিকতাৰ বহমান<br/>পিতাৰ নাম: খছনুৰ আলী<br/>ঘৰ নং : ১০৮<br/>বয়স : 43 লিঙ্গ : পুৰুষ</p> <p>ফটো উপলব্ধ</p>          | <p>33 HPQ0135129</p> <p>নাম : অশ্রাফ ন নেছা<br/>পিতাৰ নাম: মুহম্মদ আজিজুল হক<br/>ঘৰ নং : 108<br/>বয়স : 34 লিঙ্গ : মহিলা</p> <p>ফটো উপলব্ধ</p> |
| <p>34 HPS1269949</p> <p>নাম : তফাজুল হক<br/>পিতাৰ নাম: মমিন আলী<br/>ঘৰ নং : ১০৯<br/>বয়স : 65 লিঙ্গ : পুৰুষ</p> <p>ফটো উপলব্ধ</p>              | <p>35 HPS1269961</p> <p>নাম : মজিদা বেগম<br/>পিতাৰ নাম: মমিন সেখ<br/>ঘৰ নং : ১০৯<br/>বয়স : 57 লিঙ্গ : মহিলা</p> <p>ফটো উপলব্ধ</p>             | <p>36 HPS1269950</p> <p>নাম : নাজিমা বেগম<br/>স্বামীৰ নাম: তফাজুল হক<br/>ঘৰ নং : ১০৯<br/>বয়স : 52 লিঙ্গ : মহিলা</p> <p>ফটো উপলব্ধ</p>         |
| <p>37 HPS1275612</p> <p>নাম : নজৰুল ইছলাম<br/>পিতাৰ নাম: তফাজুল হক<br/>ঘৰ নং : ১০৯<br/>বয়স : 30 লিঙ্গ : পুৰুষ</p> <p>ফটো উপলব্ধ</p>           | <p>38 HPS1269972</p> <p>নাম : মকিম আলী<br/>পিতাৰ নাম: মমিন আলী<br/>ঘৰ নং : ১১০<br/>বয়স : 70 লিঙ্গ : মহিলা</p> <p>ফটো উপলব্ধ</p>               | <p>39 HPS1269983</p> <p>নাম : গোলোজা বেগম<br/>স্বামীৰ নাম: মকিম আলী<br/>ঘৰ নং : ১১০<br/>বয়স : 62 লিঙ্গ : মহিলা</p> <p>ফটো উপলব্ধ</p>          |
| <p>40 HPS1269994</p> <p>নাম : মিৰ্জানুৰ বহমান<br/>পিতাৰ নাম: মকিম আলী<br/>ঘৰ নং : ১১০<br/>বয়স : 42 লিঙ্গ : পুৰুষ</p> <p>ফটো উপলব্ধ</p>        | <p>41 HPS2027501</p> <p>নাম : হাচিনা শইকিয়া<br/>স্বামীৰ নাম: মতিউৰ বহমান<br/>ঘৰ নং : ১১০<br/>বয়স : 37 লিঙ্গ : মহিলা</p> <p>ফটো উপলব্ধ</p>    | <p>42 HPS1270015</p> <p>নাম : মতিউৰ বহমান<br/>পিতাৰ নাম: মকিম আলী<br/>ঘৰ নং : ১১০<br/>বয়স : 36 লিঙ্গ : পুৰুষ</p> <p>ফটো উপলব্ধ</p>            |
| <p>43 SHW0014423</p> <p>নাম : মিক্সিনা ববুবা<br/>পিতাৰ নাম: ভবেশ ববুৱা<br/>ঘৰ নং : 110<br/>বয়স : 20 লিঙ্গ : মহিলা</p> <p>ফটো উপলব্ধ</p>       | <p>44 SHW0100834</p> <p>নাম : চিন বেগম<br/>পিতাৰ নাম: চিৰফুল আলী<br/>ঘৰ নং : 110<br/>বয়স : 22 লিঙ্গ : মহিলা</p> <p>ফটো উপলব্ধ</p>             | <p>45 SHW0100842</p> <p>নাম : মইদুল ইছলাম<br/>পিতাৰ নাম: চিৰফুল আলী<br/>ঘৰ নং : 110<br/>বয়স : 20 লিঙ্গ : পুৰুষ</p> <p>ফটো উপলব্ধ</p>          |
| <p>46 SHW0103713</p> <p>নাম : জাহিৰুল হুছেইন<br/>পিতাৰ নাম: আব্দুল জব্বৰ<br/>ঘৰ নং : 110<br/>বয়স : 24 লিঙ্গ : পুৰুষ</p> <p>ফটো উপলব্ধ</p>     | <p>47 SHW0056788</p> <p>নাম : জাৰিফা ওৱাহিদ<br/>পিতাৰ নাম: জামিৰুদ্দিন আহমেদ<br/>ঘৰ নং : 110<br/>বয়স : 22 লিঙ্গ : মহিলা</p> <p>ফটো উপলব্ধ</p> | <p>48 SHW0119024</p> <p>নাম : জেবিন চুলতানা<br/>পিতাৰ নাম: জামিৰুদ্দিন আহমেদ<br/>ঘৰ নং : 110<br/>বয়স : 20 লিঙ্গ : মহিলা</p> <p>ফটো উপলব্ধ</p> |
| <p>49 HPS1270048</p> <p>নাম : জামিৰুদ্দিন আহমেদ<br/>পিতাৰ নাম: হাচিম আলী<br/>ঘৰ নং : ১১০<br/>বয়স : 58 লিঙ্গ : পুৰুষ</p> <p>ফটো উপলব্ধ</p>     | <p>50 HPS1270026</p> <p>নাম : আব্দুল জব্বৰ<br/>পিতাৰ নাম: আব্দুল গফুৰ<br/>ঘৰ নং : ১১০<br/>বয়স : 53 লিঙ্গ : পুৰুষ</p> <p>ফটো উপলব্ধ</p>        | <p>51 HPS1270060</p> <p>নাম : জিয়াউল হক<br/>পিতাৰ নাম: ইদ্রিছ আলী<br/>ঘৰ নং : ১১০<br/>বয়স : 52 লিঙ্গ : পুৰুষ</p> <p>ফটো উপলব্ধ</p>           |
| <p>52 HPS1270082</p> <p>নাম : চিৰফুল আলী<br/>পিতাৰ নাম: চাহদত আলী<br/>ঘৰ নং : ১১০<br/>বয়স : 48 লিঙ্গ : পুৰুষ</p> <p>ফটো উপলব্ধ</p>            | <p>53 HPS1270037</p> <p>নাম : লোকোয়া বেগম<br/>স্বামীৰ নাম: আব্দুল জব্বৰ<br/>ঘৰ নং : ১১০<br/>বয়স : 46 লিঙ্গ : মহিলা</p> <p>ফটো উপলব্ধ</p>     | <p>54 HPS1270071</p> <p>নাম : বেহেনা বেগম<br/>স্বামীৰ নাম: জিয়াউল হক<br/>ঘৰ নং : ১১০<br/>বয়স : 46 লিঙ্গ : মহিলা</p> <p>ফটো উপলব্ধ</p>        |
| <p>55 HPS1270059</p> <p>নাম : জাইতুন বেগম<br/>স্বামীৰ নাম: জামিৰুদ্দিন আহমেদ<br/>ঘৰ নং : ১১০<br/>বয়স : 42 লিঙ্গ : মহিলা</p> <p>ফটো উপলব্ধ</p> | <p>56 HPS1270093</p> <p>নাম : হালিমা বেগম<br/>স্বামীৰ নাম: শ্ৰীফুল আলী<br/>ঘৰ নং : ১১০<br/>বয়স : 42 লিঙ্গ : মহিলা</p> <p>ফটো উপলব্ধ</p>       | <p>57 HPS1270106</p> <p>নাম : চাহমত আলি<br/>পিতাৰ নাম: চাদুল্লা আলি<br/>ঘৰ নং : ১১১<br/>বয়স : 77 লিঙ্গ : পুৰুষ</p> <p>ফটো উপলব্ধ</p>          |
| <p>58 HPS1270117</p> <p>নাম : আৰিফা বেগম<br/>স্বামীৰ নাম: চাহমত আলী<br/>ঘৰ নং : ১১১<br/>বয়স : 60 লিঙ্গ : মহিলা</p> <p>ফটো উপলব্ধ</p>          | <p>59 HPS1270128</p> <p>নাম : আববক্কৰ ছিদ্দিক<br/>পিতাৰ নাম: চাহমত আলী<br/>ঘৰ নং : ১১১<br/>বয়স : 46 লিঙ্গ : পুৰুষ</p> <p>ফটো উপলব্ধ</p>       | <p>60 HPS1270139</p> <p>নাম : মিৰেল কদ্দুছ<br/>পিতাৰ নাম: চাহমত আলি<br/>ঘৰ নং : ১১১<br/>বয়স : 39 লিঙ্গ : পুৰুষ</p> <p>ফটো উপলব্ধ</p>          |



|   |                          |   |                          |   |                          |
|---|--------------------------|---|--------------------------|---|--------------------------|
| 61<br>নাম : আতিকুৰ ৰহমান<br>পিতাৰ নাম: চাহমত আলী<br>ঘৰ নং : ১১১<br>বয়স : 38 লিঙ্গ : পুৰুষ          | HPS1270140<br>ফটো উপলব্ধ | 62<br>নাম : মেৰিজা বেগম<br>স্বামীৰ নাম: আবু বক্কৰ ছিদ্দিক<br>ঘৰ নং : 111<br>বয়স : 38 লিঙ্গ : মহিলা | HPS0404806<br>ফটো উপলব্ধ | 63<br>নাম : মামুদা বেগম<br>স্বামীৰ নাম: মিৰেল কুদ্দুছ<br>ঘৰ নং : ১১১<br>বয়স : 32 লিঙ্গ : মহিলা | HPS0012391<br>ফটো উপলব্ধ |
| 64<br>নাম : চমিৰান বেগম<br>স্বামীৰ নাম: চাহমত আলী<br>ঘৰ নং : ১১২<br>বয়স : 60 লিঙ্গ : মহিলা         | HPS1270162<br>ফটো উপলব্ধ | 65<br>নাম : চিৰাজুল হক<br>পিতাৰ নাম: চাহমত আলী<br>ঘৰ নং : ১১২<br>বয়স : 48 লিঙ্গ : পুৰুষ            | HPS1270173<br>ফটো উপলব্ধ | 66<br>নাম : আজিজুল হক<br>পিতাৰ নাম: চাহমত আলী<br>ঘৰ নং : ১১২<br>বয়স : 42 লিঙ্গ : পুৰুষ         | HPS1270195<br>ফটো উপলব্ধ |
| 67<br>নাম : চেলিমা বেগম<br>স্বামীৰ নাম: চিৰাজুল হক<br>ঘৰ নং : ১১২<br>বয়স : 42 লিঙ্গ : মহিলা        | HPS1270184<br>ফটো উপলব্ধ | 68<br>নাম : আখতাৰা বেগম<br>স্বামীৰ নাম: আজিজুল হক<br>ঘৰ নং : ১১২<br>বয়স : 34 লিঙ্গ : মহিলা         | HPS0012392<br>ফটো উপলব্ধ | E 69<br>নাম : ইচতিয়াক আলী<br>পিতাৰ নাম: মমিন আলী<br>ঘৰ নং : ১১৩<br>বয়স : ৪২ লিঙ্গ : পুৰুষ     | HPS1270208<br>ফটো উপলব্ধ |
| 70<br>নাম : নাছিৰা বেগম<br>স্বামীৰ নাম: মহৰুম আলী<br>ঘৰ নং : ১১৩<br>বয়স : 60 লিঙ্গ : মহিলা         | HPS1270219<br>ফটো উপলব্ধ | 71<br>নাম : আৰিফুল হক<br>পিতাৰ নাম: মহৰুম আলী<br>ঘৰ নং : ১১৩<br>বয়স : 42 লিঙ্গ : পুৰুষ             | HPS1270231<br>ফটো উপলব্ধ | 72<br>নাম : মেৰিজা বেগম<br>স্বামীৰ নাম: খাইৰাত আলী<br>ঘৰ নং : ১১৬<br>বয়স : 60 লিঙ্গ : মহিলা    | HPS1270275<br>ফটো উপলব্ধ |
| 73<br>নাম : মিৰ্জানুৰ ৰহমান<br>পিতাৰ নাম: খাইৰাত আলী<br>ঘৰ নং : ১১৬<br>বয়স : 38 লিঙ্গ : পুৰুষ      | HPS1270297<br>ফটো উপলব্ধ | 74<br>নাম : নাৰজিয়া বেগম<br>স্বামীৰ নাম: মিৰজানুৰ ৰহমান<br>ঘৰ নং : 116<br>বয়স : 34 লিঙ্গ : মহিলা  | HPS0378828<br>ফটো উপলব্ধ | 75<br>নাম : ফাইনুৰ আলী<br>পিতাৰ নাম: লোকমান আলী<br>ঘৰ নং : 116<br>বয়স : 27 লিঙ্গ : পুৰুষ       | HPS0246223<br>ফটো উপলব্ধ |
| 76<br>নাম : আব্দুল মজিদ<br>পিতাৰ নাম: হেকমত আলী<br>ঘৰ নং : ১১৭<br>বয়স : 65 লিঙ্গ : পুৰুষ           | HPS1270300<br>ফটো উপলব্ধ | 77<br>নাম : বিংকুমণি বেগম<br>পিতাৰ নাম: আব্দুল মজিদ<br>ঘৰ নং : ১১৭<br>বয়স : 38 লিঙ্গ : মহিলা       | HPS1270322<br>ফটো উপলব্ধ | 78<br>নাম : নুৰেদা বেগম<br>স্বামীৰ নাম: আব্দুল মজিদ<br>ঘৰ নং : ১১৭<br>বয়স : 38 লিঙ্গ : মহিলা   | HPS1270311<br>ফটো উপলব্ধ |
| 79<br>নাম : বীতা বেগম<br>পিতাৰ নাম: আব্দুল মজিদ<br>ঘৰ নং : ১১৭<br>বয়স : 32 লিঙ্গ : মহিলা           | HPS1270344<br>ফটো উপলব্ধ | 80<br>নাম : জৰিমা খানম<br>পিতাৰ নাম: আব্দুল মজিদ<br>ঘৰ নং : ১১৭<br>বয়স : 30 লিঙ্গ : মহিলা          | HPS0012393<br>ফটো উপলব্ধ | 81<br>নাম : আব্দৰ বেজেক<br>পিতাৰ নাম: আব্দুল মজিদ<br>ঘৰ নং : ১১৭<br>বয়স : 26 লিঙ্গ : পুৰুষ     | HPS0185496<br>ফটো উপলব্ধ |
| 82<br>নাম : মহচিন আলী<br>পিতাৰ নাম: মতলিব আলী<br>ঘৰ নং : ১১৮<br>বয়স : 50 লিঙ্গ : পুৰুষ             | HPS1270355<br>ফটো উপলব্ধ | 83<br>নাম : জে বিনা বেগম<br>পিতাৰ নাম: মতলিব আলী<br>ঘৰ নং : ১১৮<br>বয়স : 45 লিঙ্গ : মহিলা          | HPS1270366<br>ফটো উপলব্ধ | 84<br>নাম : জিতু আলি<br>পিতাৰ নাম: মতলিব আলি<br>ঘৰ নং : ১১৮<br>বয়স : 43 লিঙ্গ : পুৰুষ          | HPS1270388<br>ফটো উপলব্ধ |
| 85<br>নাম : ৰাজু আলী<br>পিতাৰ নাম: মতলিব আলী<br>ঘৰ নং : ১১৮<br>বয়স : 40 লিঙ্গ : পুৰুষ              | HPS1270333<br>ফটো উপলব্ধ | 86<br>নাম : জৰিয়ানা বেগম<br>স্বামীৰ নাম: মহচিন আলী<br>ঘৰ নং : ১১৮<br>বয়স : 39 লিঙ্গ : মহিলা       | HPS1270399<br>ফটো উপলব্ধ | 87<br>নাম : নাৰ্জুৱাৰা আহমেদ<br>স্বামীৰ নাম: ৰাজু আলী<br>ঘৰ নং : 118<br>বয়স : 28 লিঙ্গ : মহিলা | HPS0437582<br>ফটো উপলব্ধ |
| 88<br>নাম : আলী আকবৰ আহমেদ<br>পিতাৰ নাম: আলিমুদ্দিন আহমেদ<br>ঘৰ নং : ১১৯<br>বয়স : 78 লিঙ্গ : পুৰুষ | HPS1270402<br>ফটো উপলব্ধ | 89<br>নাম : ৰিজু আলী<br>পিতাৰ নাম: আলী আকবৰ<br>ঘৰ নং : ১১৯<br>বয়স : 45 লিঙ্গ : পুৰুষ               | HPS1270424<br>ফটো উপলব্ধ | 90<br>নাম : বাহাৰুল ইছলাম<br>পিতাৰ নাম: আলী আকবৰ<br>ঘৰ নং : ১১৯<br>বয়স : 40 লিঙ্গ : পুৰুষ      | HPS1270446<br>ফটো উপলব্ধ |

|   |                          |   |                          |  |                          |
|---|--------------------------|---|--------------------------|--|--------------------------|
| 91<br>নাম : ৰোজবাহাৰ বেগম<br>স্বামীৰ নাম : ৰিজু আলী<br>ঘৰ নং : 115<br>বয়স : 39 লিঙ্গ : মহিলা           | HPS2027669<br>ফটো উপলব্ধ | 92<br>নাম : ভাৰ্গৱেজ্যাতী ডেকা<br>পিতাৰ নাম : শৰত চন্দ্ৰ ডেকা<br>ঘৰ নং : 120<br>বয়স : 25 লিঙ্গ : পুৰুষ | HPS0416719<br>ফটো উপলব্ধ | S 93<br>নাম : মোস্তাফা আছী<br>পিতাৰ নাম : মহিবুদ্দিন আহমেদ<br>ঘৰ নং : 120<br>বয়স : 51 লিঙ্গ : পুৰুষ | HPS1323779<br>ফটো উপলব্ধ |
| S 94<br>নাম : জেৰিনা বেগম<br>স্বামীৰ নাম : মোস্তাফা আলী<br>ঘৰ নং : 120<br>বয়স : 38 লিঙ্গ : মহিলা       | HPS2049403<br>ফটো উপলব্ধ | E 95<br>নাম : আয়েচা বেগম<br>স্বামীৰ নাম : আব্দুল আলী<br>ঘৰ নং : 121<br>বয়স : 32 লিঙ্গ : মহিলা         | HPS1270457<br>ফটো উপলব্ধ | 96<br>নাম : আহাদ আলী<br>পিতাৰ নাম : আব্দুল আলী<br>ঘৰ নং : 121<br>বয়স : 57 লিঙ্গ : পুৰুষ             | HPS1270479<br>ফটো উপলব্ধ |
| 97<br>নাম : আহিদ আলী<br>পিতাৰ নাম : আব্দুল<br>ঘৰ নং : 121<br>বয়স : 55 লিঙ্গ : পুৰুষ                    | HPS1270480<br>ফটো উপলব্ধ | 98<br>নাম : আজমিৰা বেগম<br>স্বামীৰ নাম : আহিদ আলী<br>ঘৰ নং : 121<br>বয়স : 45 লিঙ্গ : মহিলা             | HPS1270491<br>ফটো উপলব্ধ | 99<br>নাম : ফুলজান বেগম<br>স্বামীৰ নাম : আহাদ আলী<br>ঘৰ নং : 121<br>বয়স : 37 লিঙ্গ : মহিলা          | HPS1270515<br>ফটো উপলব্ধ |
| 100<br>নাম : জামাল আলী<br>পিতাৰ নাম : দবিৰ আলী<br>ঘৰ নং : 122<br>বয়স : 64 লিঙ্গ : পুৰুষ                | HPS1270537<br>ফটো উপলব্ধ | 101<br>নাম : ফাতেমা বেগম<br>স্বামীৰ নাম : জামাল আলী<br>ঘৰ নং : 122<br>বয়স : 52 লিঙ্গ : মহিলা           | HPS1270548<br>ফটো উপলব্ধ | 102<br>নাম : চায়েদ আলী<br>পিতাৰ নাম : দবিৰ আলী<br>ঘৰ নং : 122<br>বয়স : 52 লিঙ্গ : পুৰুষ            | HPS1270559<br>ফটো উপলব্ধ |
| 103<br>নাম : ফাতিমা বেগম<br>স্বামীৰ নাম : চায়েদ আলী<br>ঘৰ নং : 122<br>বয়স : 40 লিঙ্গ : মহিলা          | HPS1270560<br>ফটো উপলব্ধ | 104<br>নাম : গোলাম নবী আজাদ<br>পিতাৰ নাম : জামাল আলী<br>ঘৰ নং : 122<br>বয়স : 38 লিঙ্গ : পুৰুষ          | HPS1270571<br>ফটো উপলব্ধ | 105<br>নাম : ফইজুল হক<br>পিতাৰ নাম : জামাল আলী<br>ঘৰ নং : 122<br>বয়স : 26 লিঙ্গ : পুৰুষ             | HPS0187088<br>ফটো উপলব্ধ |
| 106<br>নাম : চাইফুদ্দিন আহমেদ<br>পিতাৰ নাম : চাইফুদ্দিন আহমেদ<br>ঘৰ নং : 123<br>বয়স : 57 লিঙ্গ : পুৰুষ | HPS1270582<br>ফটো উপলব্ধ | E 107<br>নাম : মেহেৰন বেগম<br>স্বামীৰ নাম : মহম্মদ আলী<br>ঘৰ নং : 123<br>বয়স : 52 লিঙ্গ : মহিলা        | HPS1270628<br>ফটো উপলব্ধ | 108<br>নাম : ইমামুল হক<br>পিতাৰ নাম : ছাইফুদ্দিন আহমেদ<br>ঘৰ নং : 123<br>বয়স : 50 লিঙ্গ : পুৰুষ     | HPS1270639<br>ফটো উপলব্ধ |
| 109<br>নাম : আৰ্জিনা বেগম<br>স্বামীৰ নাম : চাইফুদ্দিন আহমেদ<br>ঘৰ নং : 123<br>বয়স : 46 লিঙ্গ : মহিলা   | HPS1270593<br>ফটো উপলব্ধ | 110<br>নাম : কামাল আলী<br>পিতাৰ নাম : দবিৰ আলী<br>ঘৰ নং : 128<br>বয়স : 60 লিঙ্গ : পুৰুষ                | HPS1270651<br>ফটো উপলব্ধ | 111<br>নাম : ফুল বেগম<br>স্বামীৰ নাম : মোস্তাজুল আলী<br>ঘৰ নং : 128<br>বয়স : 45 লিঙ্গ : মহিলা       | HPS1270662<br>ফটো উপলব্ধ |
| 112<br>নাম : মদুল হক<br>পিতাৰ নাম : আৰ্কাচ আলী<br>ঘৰ নং : 128<br>বয়স : 37 লিঙ্গ : পুৰুষ                | HPS1270673<br>ফটো উপলব্ধ | 113<br>নাম : মিনাৰুল হক<br>মাতৃৰ নাম : মিনুৱাৰা বেগম<br>ঘৰ নং : 128<br>বয়স : 34 লিঙ্গ : পুৰুষ          | HPS0012394<br>ফটো উপলব্ধ | 114<br>নাম : ইন আৰা বেগম<br>স্বামীৰ নাম : মদুল হক<br>ঘৰ নং : 128<br>বয়স : 33 লিঙ্গ : মহিলা          | HPS1270684<br>ফটো উপলব্ধ |
| 115<br>নাম : ৰিজুমা বেগম<br>পিতাৰ নাম : কামাল আলী<br>ঘৰ নং : 124<br>বয়স : 28 লিঙ্গ : মহিলা             | HPS0382242<br>ফটো উপলব্ধ | 116<br>নাম : মতুইৰ ৰহমান<br>পিতাৰ নাম : কামাল আলী<br>ঘৰ নং : 128<br>বয়স : 28 লিঙ্গ : পুৰুষ             | HPS0187518<br>ফটো উপলব্ধ | 117<br>নাম : ৰেজিনা বেগম<br>স্বামীৰ নাম : মিনাৰুল হক<br>ঘৰ নং : 124<br>বয়স : 26 লিঙ্গ : মহিলা       | HPS0453951<br>ফটো উপলব্ধ |
| 118<br>নাম : মিনআৰা বেগম<br>স্বামীৰ নাম : আৰ্কাচ আলী<br>ঘৰ নং : 128<br>বয়স : 57 লিঙ্গ : মহিলা          | HPS1270708<br>ফটো উপলব্ধ | 119<br>নাম : মোস্তাজুল আলী<br>পিতাৰ নাম : দবিৰ আলী<br>ঘৰ নং : 128<br>বয়স : 44 লিঙ্গ : পুৰুষ            | HPS1270695<br>ফটো উপলব্ধ | 120<br>নাম : মজিদ আলি<br>পিতাৰ নাম : মহবুব আলি<br>ঘৰ নং : 125<br>বয়স : 65 লিঙ্গ : পুৰুষ             | HPS1270719<br>ফটো উপলব্ধ |



|   |                          |  |                          |   |                          |
|---|--------------------------|--|--------------------------|---|--------------------------|
| 121<br>নাম : বঙ্গিলা বেগম<br>স্বামীৰ নাম: মাজিদ আলি<br>ঘৰ নং : ১২৫<br>বয়স : 52 লিঙ্গ : মহিলা       | HPS1270720<br>ফটো উপলব্ধ | 122<br>নাম : সমিদুল হক<br>পিতাৰ নাম: মাজিবৰ বহমান<br>ঘৰ নং : ১২৫<br>বয়স : 35 লিঙ্গ : পুৰুষ        | HPS1270731<br>ফটো উপলব্ধ | 123<br>নাম : চফিকুল হক<br>পিতাৰ নাম: মাজিদ আলি<br>ঘৰ নং : ১২৫<br>বয়স : 31 লিঙ্গ : পুৰুষ              | HPS0012396<br>ফটো উপলব্ধ |
| 124<br>নাম : মনিজা বেগম<br>স্বামীৰ নাম: সমিদুল হক<br>ঘৰ নং : 125<br>বয়স : 29 লিঙ্গ : মহিলা         | HPS0022236<br>ফটো উপলব্ধ | 125<br>নাম : মতিমালা ডেকা<br>স্বামীৰ নাম: বজনীকান্ত ডেকা<br>ঘৰ নং : ১২৬<br>বয়স : 80 লিঙ্গ : মহিলা | HPS1270742<br>ফটো উপলব্ধ | 126<br>নাম : শৰত ডেকা<br>পিতাৰ নাম: বজনীকান্ত ডেকা<br>ঘৰ নং : ১২৬<br>বয়স : 58 লিঙ্গ : পুৰুষ          | HPS1270753<br>ফটো উপলব্ধ |
| 127<br>নাম : বিপিন ডেকা<br>পিতাৰ নাম: বজনীকান্ত ডেকা<br>ঘৰ নং : ১২৬<br>বয়স : 52 লিঙ্গ : পুৰুষ      | HPS1270775<br>ফটো উপলব্ধ | 128<br>নাম : জ্যোতিমা ডেকা<br>স্বামীৰ নাম: বিপিন ডেকা<br>ঘৰ নং : ১২৬<br>বয়স : 37 লিঙ্গ : মহিলা    | HPS2027556<br>ফটো উপলব্ধ | 129<br>নাম : চুইটা ডেকা<br>পিতাৰ নাম: শৰৎ ডেকা<br>ঘৰ নং : 126<br>বয়স : 21 লিঙ্গ : মহিলা              | SHW0130740<br>ফটো উপলব্ধ |
| 130<br>নাম : প্রফুল্ল ডেকা<br>পিতাৰ নাম: দুৰ্গাৰাম ডেকা<br>ঘৰ নং : ১২৭<br>বয়স : 60 লিঙ্গ : পুৰুষ   | HPS1270797<br>ফটো উপলব্ধ | 131<br>নাম : পুত ডেকা<br>স্বামীৰ নাম: প্রফুল্ল ডেকা<br>ঘৰ নং : ১২৭<br>বয়স : 46 লিঙ্গ : মহিলা      | HPS1270800<br>ফটো উপলব্ধ | 132<br>নাম : মিন ডেকা<br>স্বামীৰ নাম: দিলীপ ডেকা<br>ঘৰ নং : ১২৭ক<br>বয়স : 37 লিঙ্গ : মহিলা           | HPS0183590<br>ফটো উপলব্ধ |
| 133<br>নাম : অজয় ডেকা<br>পিতাৰ নাম: হৰেশ্বৰ ডেকা<br>ঘৰ নং : ১২৭ক<br>বয়স : 28 লিঙ্গ : পুৰুষ        | HPS0200345<br>ফটো উপলব্ধ | 134<br>নাম : বিলাতী ডেকা<br>স্বামীৰ নাম: দুৰ্গাৰাম ডেকা<br>ঘৰ নং : ১২৭ক<br>বয়স : 92 লিঙ্গ : মহিলা | HPS1270811<br>ফটো উপলব্ধ | 135<br>নাম : হৰেশ্বৰ ডেকা<br>পিতাৰ নাম: দুৰ্গাৰাম ডেকা<br>ঘৰ নং : ১২৭ক<br>বয়স : 58 লিঙ্গ : পুৰুষ     | HPS1270822<br>ফটো উপলব্ধ |
| 136<br>নাম : শূৰলা ডেকা<br>স্বামীৰ নাম: হৰেশ্বৰ ডেকা<br>ঘৰ নং : ১২৭ক<br>বয়স : 46 লিঙ্গ : মহিলা     | HPS1270833<br>ফটো উপলব্ধ | 137<br>নাম : দিলীপ ডেকা<br>পিতাৰ নাম: দুৰ্গাৰাম ডেকা<br>ঘৰ নং : ১২৭ক<br>বয়স : 38 লিঙ্গ : পুৰুষ    | HPS1270844<br>ফটো উপলব্ধ | E 138<br>নাম : নূৰ ইচলাম<br>পিতাৰ নাম: হুছেইন আলী<br>ঘৰ নং : ১২৮<br>বয়স : 70 লিঙ্গ : পুৰুষ           | HPS1270866<br>ফটো উপলব্ধ |
| S 139<br>নাম : আহোজা বেগম<br>স্বামীৰ নাম: নূৰ ইচলাম<br>ঘৰ নং : ১২৮<br>বয়স : 55 লিঙ্গ : মহিলা       | HPS1270877<br>ফটো উপলব্ধ | 140<br>নাম : এনিআৰা বেগম<br>স্বামীৰ নাম: মইনুল হক<br>ঘৰ নং : ১২৮<br>বয়স : 36 লিঙ্গ : মহিলা        | HPS0012397<br>ফটো উপলব্ধ | 141<br>নাম : নাজৰাৰা আহমেদ<br>পিতাৰ নাম: নূৰ মহম্মদ<br>ঘৰ নং : ১২৮<br>বয়স : 26 লিঙ্গ : মহিলা         | HPS0196642<br>ফটো উপলব্ধ |
| 142<br>নাম : নাজমিন আখতাৰ<br>পিতাৰ নাম: জামালউদ্দিন আহমেদ<br>ঘৰ নং : 128<br>বয়স : 20 লিঙ্গ : মহিলা | SHW0098640<br>ফটো উপলব্ধ | 143<br>নাম : নূৰ মহম্মদ<br>পিতাৰ নাম: হুছেইন আলী<br>ঘৰ নং : ১২৮ঘ<br>বয়স : 65 লিঙ্গ : পুৰুষ        | HPS1270946<br>ফটো উপলব্ধ | 144<br>নাম : জামালউদ্দিন আহমেদ<br>পিতাৰ নাম: হুছেইন আলী<br>ঘৰ নং : ১২৮ক<br>বয়স : 60 লিঙ্গ : পুৰুষ    | HPS1270899<br>ফটো উপলব্ধ |
| S 145<br>নাম : নূৰ ইয়ান আলী<br>পিতাৰ নাম: হুছেইন আলী<br>ঘৰ নং : ১২৮ঘ<br>বয়স : 58 লিঙ্গ : পুৰুষ    | HPS1270924<br>ফটো উপলব্ধ | 146<br>নাম : মেহেৰুন বেগম<br>স্বামীৰ নাম: নূৰ মহম্মদ<br>ঘৰ নং : ১২৮ঘ<br>বয়স : 55 লিঙ্গ : মহিলা    | HPS1270957<br>ফটো উপলব্ধ | 147<br>নাম : নিলীমা বেগম<br>স্বামীৰ নাম: জামালউদ্দিন আহমেদ<br>ঘৰ নং : ১২৮ক<br>বয়স : 50 লিঙ্গ : মহিলা | HPS1270902<br>ফটো উপলব্ধ |
| S 148<br>নাম : মনালিচা বেগম<br>স্বামীৰ নাম: নূৰইমান আলী<br>ঘৰ নং : ১২৮ঘ<br>বয়স : 49 লিঙ্গ : মহিলা  | HPS1270935<br>ফটো উপলব্ধ | 149<br>নাম : পুত বেগম<br>স্বামীৰ নাম: নূৰকন আলী<br>ঘৰ নং : ১২৮ঘ<br>বয়স : 48 লিঙ্গ : মহিলা         | HPS1270913<br>ফটো উপলব্ধ | 150<br>নাম : মইনুল হক<br>পিতাৰ নাম: হুছেইন আলী<br>ঘৰ নং : ১২৮ঘ<br>বয়স : 48 লিঙ্গ : পুৰুষ             | HPS1270968<br>ফটো উপলব্ধ |



|  |                          |  |                          |  |                          |
|--|--------------------------|--|--------------------------|--|--------------------------|
| 151<br>নাম : মহবত আলী<br>পিতাৰ নাম: জুমাৰুদ্দিন আহমেদ<br>ঘৰ নং : ১২৯<br>বয়স : 76 লিঙ্গ : পুৰুষ        | HPS1270979<br>ফটো উপলব্ধ | 152<br>নাম : পৰিবাৰ বেগম<br>স্বামীৰ নাম: মহবত আলী<br>ঘৰ নং : ১২৯<br>বয়স : 68 লিঙ্গ : মহিলা      | HPS1270980<br>ফটো উপলব্ধ | 153<br>নাম : মজলেফা বেগম<br>স্বামীৰ নাম: আবজুদ্দিন আহমেদ<br>ঘৰ নং : ১২৯<br>বয়স : 46 লিঙ্গ : মহিলা | HPS1270991<br>ফটো উপলব্ধ |
| 154<br>নাম : মফিদুল হক<br>পিতাৰ নাম: মহবত আলী<br>ঘৰ নং : ১২৯<br>বয়স : 44 লিঙ্গ : পুৰুষ                | HPS1271007<br>ফটো উপলব্ধ | 155<br>নাম : মজিবৰ বহমান<br>পিতাৰ নাম: মহবত আলী<br>ঘৰ নং : ১২৯<br>বয়স : 40 লিঙ্গ : পুৰুষ        | HPS1271018<br>ফটো উপলব্ধ | 156<br>নাম : জুনআৰা বেগম<br>স্বামীৰ নাম: মফিদুল হক<br>ঘৰ নং : ১২৯<br>বয়স : 31 লিঙ্গ : মহিলা       | HPS2027614<br>ফটো উপলব্ধ |
| 157<br>নাম : দিপাংকৰ ডেকা<br>পিতাৰ নাম: প্ৰফুল্ল ডেকা<br>ঘৰ নং : ১২৯<br>বয়স : 26 লিঙ্গ : পুৰুষ        | HPS0181800<br>ফটো উপলব্ধ | 158<br>নাম : নাজিমা বেগম<br>স্বামীৰ নাম: মজিবৰ বহমান<br>ঘৰ নং : ১২৯<br>বয়স : 26 লিঙ্গ : মহিলা   | HPS0333500<br>ফটো উপলব্ধ | 159<br>নাম : ভাস্বতী ডেকা<br>স্বামীৰ নাম: দিপাংকৰ ডেকা<br>ঘৰ নং : 129<br>বয়স : 23 লিঙ্গ : মহিলা   | SHW0125179<br>ফটো উপলব্ধ |
| 160<br>নাম : আয়ৰুদ্দিন আহমেদ<br>পিতাৰ নাম: মনিৰুদ্দিন আহমেদ<br>ঘৰ নং : 130<br>বয়স : 51 লিঙ্গ : পুৰুষ | HPS1218297<br>ফটো উপলব্ধ | 161<br>নাম : মইনা বেগম<br>স্বামীৰ নাম: আইৰুদ্দিন আলী<br>ঘৰ নং : ১৩০<br>বয়স : 45 লিঙ্গ : মহিলা   | HPS1271030<br>ফটো উপলব্ধ | 162<br>নাম : ইদল হক<br>পিতাৰ নাম: আইৰুদ্দিন আহমেদ<br>ঘৰ নং : ১৩০<br>বয়স : 31 লিঙ্গ : পুৰুষ        | HPS2027932<br>ফটো উপলব্ধ |
| 163<br>নাম : জেৰিনা বেগম<br>পিতাৰ নাম: আইৰুদ্দিন আহমেদ<br>ঘৰ নং : 130<br>বয়স : 29 লিঙ্গ : মহিলা       | HPS0548438<br>ফটো উপলব্ধ | 164<br>নাম : মোজামিল হক<br>পিতাৰ নাম: আইৰুদ্দিন আহমেদ<br>ঘৰ নং : ১৩০<br>বয়স : 26 লিঙ্গ : পুৰুষ  | HPS0484246<br>ফটো উপলব্ধ | 165<br>নাম : চৰিফুল হক<br>পিতাৰ নাম: বৰকত আলী<br>ঘৰ নং : ১৩১<br>বয়স : 57 লিঙ্গ : পুৰুষ            | HPS1271096<br>ফটো উপলব্ধ |
| 166<br>নাম : বাদশাহ আলী<br>পিতাৰ নাম: মনসেৰ আলী<br>ঘৰ নং : ১৩১<br>বয়স : 45 লিঙ্গ : মহিলা              | HPS1271052<br>ফটো উপলব্ধ | 167<br>নাম : তনজা বেগম<br>স্বামীৰ নাম: আব্দুল খালেক<br>ঘৰ নং : ১৩১<br>বয়স : 44 লিঙ্গ : মহিলা    | HPS1271074<br>ফটো উপলব্ধ | 168<br>নাম : মিচ চুমি বেগম<br>পিতাৰ নাম: মঃ চৰিফুল হক<br>ঘৰ নং : ১৩১<br>বয়স : 27 লিঙ্গ : মহিলা    | HPS0271320<br>ফটো উপলব্ধ |
| 169<br>নাম : নুৰুল হক<br>পিতাৰ নাম: কোবাদ আলী<br>ঘৰ নং : ১৩২<br>বয়স : 40 লিঙ্গ : পুৰুষ                | HPS1271110<br>ফটো উপলব্ধ | 170<br>নাম : জয়নুৰ হক<br>পিতাৰ নাম: কোবাদ আলি<br>ঘৰ নং : ১৩২<br>বয়স : 40 লিঙ্গ : পুৰুষ         | HPS1271121<br>ফটো উপলব্ধ | 171<br>নাম : মনালিছা বেগম<br>স্বামীৰ নাম: নুৰুল হক<br>ঘৰ নং : ১৩২<br>বয়স : 37 লিঙ্গ : মহিলা       | HPS2027578<br>ফটো উপলব্ধ |
| 172<br>নাম : বন বেগম<br>স্বামীৰ নাম: জয়নুৰ হক<br>ঘৰ নং : ১৩২<br>বয়স : 36 লিঙ্গ : মহিলা               | HPS1271109<br>ফটো উপলব্ধ | 173<br>নাম : চায়োদা বেগম<br>পিতাৰ নাম: কলিমুদ্দিন সেখ<br>ঘৰ নং : ১৩৩<br>বয়স : 60 লিঙ্গ : মহিলা | HPS1271154<br>ফটো উপলব্ধ | 174<br>নাম : জেহীৰুল হক<br>পিতাৰ নাম: কলা সেখ<br>ঘৰ নং : ১৩৩<br>বয়স : 55 লিঙ্গ : পুৰুষ            | HPS1271132<br>ফটো উপলব্ধ |
| 175<br>নাম : কল্পনা বেগম<br>স্বামীৰ নাম: জেহীৰুল হক<br>ঘৰ নং : ১৩৩<br>বয়স : 50 লিঙ্গ : মহিলা          | HPS1271143<br>ফটো উপলব্ধ | 176<br>নাম : মিনাৰুল হক<br>পিতাৰ নাম: জেহীৰুল হক<br>ঘৰ নং : ১৩৩<br>বয়স : 28 লিঙ্গ : পুৰুষ       | HPS0184960<br>ফটো উপলব্ধ | S 177<br>নাম : বিকিমা বেগম<br>পিতাৰ নাম: জেহীৰুল হক<br>ঘৰ নং : ১৩৩<br>বয়স : 26 লিঙ্গ : মহিলা      | HPS0513630<br>ফটো উপলব্ধ |
| E 178<br>নাম : খোদেজা বেগম<br>স্বামীৰ নাম: বচৰত আলী<br>ঘৰ নং : ১৩৪<br>বয়স : 85 লিঙ্গ : মহিলা          | HPS1271176<br>ফটো উপলব্ধ | 179<br>নাম : চুফিয়া বেগম<br>পিতাৰ নাম: বচৰত আলী<br>ঘৰ নং : ১৩৪<br>বয়স : 65 লিঙ্গ : পুৰুষ       | HPS1271187<br>ফটো উপলব্ধ | 180<br>নাম : মৰিয়ম বেগম<br>স্বামীৰ নাম: ওবাহিবুল আলী<br>ঘৰ নং : ১৩৪<br>বয়স : 60 লিঙ্গ : মহিলা    | HPS1271198<br>ফটো উপলব্ধ |



|   |                          |  |                          |   |                          |
|---|--------------------------|--|--------------------------|---|--------------------------|
| 181<br>নাম : পিৰচাদ আলী<br>পিতাৰ নাম: ৰচাৰত আলি<br>ঘৰ নং : ১৩৪<br>বয়স : 48 লিঙ্গ : পুৰুষ           | HPS1271201<br>ফটো উপলব্ধ | 182<br>নাম : বৃহল আমিন<br>পিতাৰ নাম: ৰচাৰত আলী<br>ঘৰ নং : ১৩৪<br>বয়স : 46 লিঙ্গ : পুৰুষ               | HPS1271212<br>ফটো উপলব্ধ | 183<br>নাম : মৰ্জিনা বেগম<br>স্বামীৰ নাম: বৃহল আমিন<br>ঘৰ নং : ১৩৪<br>বয়স : 41 লিঙ্গ : মহিলা         | HPS1271223<br>ফটো উপলব্ধ |
| 184<br>নাম : মলয়া বেগম<br>স্বামীৰ নাম: পিৰচাদ আলী<br>ঘৰ নং : ১৩৪<br>বয়স : 41 লিঙ্গ : মহিলা        | HPS1271165<br>ফটো উপলব্ধ | 185<br>নাম : জোৰাহিয়া তাবাজুম<br>পিতাৰ নাম: বৃহল আমিন<br>ঘৰ নং : 134<br>বয়স : 22 লিঙ্গ : মহিলা       | HPS0565820<br>ফটো উপলব্ধ | 186<br>নাম : নুৰনাহাৰ বেগম<br>স্বামীৰ নাম: কলিমুদ্দিন আহমেদ<br>ঘৰ নং : ১৩৫<br>বয়স : 70 লিঙ্গ : মহিলা | HPS1271245<br>ফটো উপলব্ধ |
| 187<br>নাম : আব্দুৰ ৰফিক<br>পিতাৰ নাম: কলিমুদ্দিন আহমেদ<br>ঘৰ নং : ১৩৫<br>বয়স : 55 লিঙ্গ : পুৰুষ   | HPS1271256<br>ফটো উপলব্ধ | 188<br>নাম : পজিৰুদ্দিন আহমেদ<br>পিতাৰ নাম: কলিমুদ্দিন আহমেদ<br>ঘৰ নং : ১৩৫<br>বয়স : 48 লিঙ্গ : পুৰুষ | HPS1271278<br>ফটো উপলব্ধ | 189<br>নাম : ৰোজনা বেগম<br>স্বামীৰ নাম: মোজামিল হক<br>ঘৰ নং : 135<br>বয়স : 47 লিঙ্গ : মহিলা          | HPS2068252<br>ফটো উপলব্ধ |
| 190<br>নাম : চালেহা বেগম<br>স্বামীৰ নাম: পজিৰুদ্দিন আহমেদ<br>ঘৰ নং : ১৩৫<br>বয়স : 45 লিঙ্গ : মহিলা | HPS0012398<br>ফটো উপলব্ধ | 191<br>নাম : ৰেজিনা বেগম<br>স্বামীৰ নাম: আব্দুৰ ৰফিক<br>ঘৰ নং : ১৩৫<br>বয়স : 45 লিঙ্গ : মহিলা         | HPS1271267<br>ফটো উপলব্ধ | 192<br>নাম : মোজামিল হক<br>পিতাৰ নাম: কলিমুদ্দিন আহমেদ<br>ঘৰ নং : ১৩৫<br>বয়স : 43 লিঙ্গ : পুৰুষ      | HPS1271290<br>ফটো উপলব্ধ |
| 193<br>নাম : আজিজুল হক<br>পিতাৰ নাম: তেয়ব আলী<br>ঘৰ নং : ১৩৬<br>বয়স : 60 লিঙ্গ : পুৰুষ            | HPS1271314<br>ফটো উপলব্ধ | 194<br>নাম : মফিদা বেগম<br>স্বামীৰ নাম: আজিজুল হক<br>ঘৰ নং : ১৩৬<br>বয়স : 50 লিঙ্গ : মহিলা            | HPS1271325<br>ফটো উপলব্ধ | 195<br>নাম : নুৰুল হক<br>পিতাৰ নাম: তেয়ব আলী<br>ঘৰ নং : ১৩৬<br>বয়স : 50 লিঙ্গ : পুৰুষ               | HPS1271336<br>ফটো উপলব্ধ |
| 196<br>নাম : চুৰাতন নোচা<br>পিতাৰ নাম: তেয়ব আলী<br>ঘৰ নং : ১৩৬<br>বয়স : 48 লিঙ্গ : মহিলা          | HPS1271358<br>ফটো উপলব্ধ | 197<br>নাম : তফাজুল হক<br>পিতাৰ নাম: তেয়ব আলী<br>ঘৰ নং : ১৩৬<br>বয়স : 46 লিঙ্গ : পুৰুষ               | HPS1271347<br>ফটো উপলব্ধ | 198<br>নাম : নাজৰাৰা বেগম<br>স্বামীৰ নাম: তফাজুল হক<br>ঘৰ নং : 136<br>বয়স : 43 লিঙ্গ : মহিলা         | SHW0101691<br>ফটো উপলব্ধ |
| 199<br>নাম : আজবাহাৰ বেগম<br>স্বামীৰ নাম: নুৰুল হক<br>ঘৰ নং : ১৩৬<br>বয়স : 37 লিঙ্গ : মহিলা        | HPS1271369<br>ফটো উপলব্ধ | 200<br>নাম : আৰ্জিনা বেগম<br>স্বামীৰ নাম: আব্দুল আলি<br>ঘৰ নং : ১৩৬<br>বয়স : 35 লিঙ্গ : মহিলা         | HPS0012399<br>ফটো উপলব্ধ | 201<br>নাম : হোচনী মোবাৰক<br>পিতাৰ নাম: আজিজুল হক<br>ঘৰ নং : ১৩৬<br>বয়স : 26 লিঙ্গ : পুৰুষ           | HPS0194100<br>ফটো উপলব্ধ |
| 202<br>নাম : মোস্তাকিন আলম<br>পিতাৰ নাম: আব্দুল আলী<br>ঘৰ নং : 136<br>বয়স : 25 লিঙ্গ : পুৰুষ       | SHW0101352<br>ফটো উপলব্ধ | 203<br>নাম : আব্দুল আলী<br>পিতাৰ নাম: তেয়ব আলী<br>ঘৰ নং : ১৩৬ক<br>বয়স : 55 লিঙ্গ : পুৰুষ             | HPS1271370<br>ফটো উপলব্ধ | 204<br>নাম : দিলোৱাৰা বেগম<br>স্বামীৰ নাম: ৰিয়াজুল হক<br>ঘৰ নং : ১৩৭<br>বয়স : 53 লিঙ্গ : মহিলা      | HPS1271416<br>ফটো উপলব্ধ |
| 205<br>নাম : ৰিয়াজুল হক<br>পিতাৰ নাম: আনোৱাৰ হুচেইন<br>ঘৰ নং : ১৩৭<br>বয়স : 51 লিঙ্গ : পুৰুষ      | HPS1271405<br>ফটো উপলব্ধ | 206<br>নাম : ৰকি হক<br>পিতাৰ নাম: ৰিয়াজুল হক<br>ঘৰ নং : 137<br>বয়স : 22 লিঙ্গ : পুৰুষ                | HPS2057180<br>ফটো উপলব্ধ | 207<br>নাম : ফাইনুল হক<br>পিতাৰ নাম: চাহিৰুদ্দিন আহমেদ<br>ঘৰ নং : ১৩৮<br>বয়স : 50 লিঙ্গ : পুৰুষ      | HPS1271438<br>ফটো উপলব্ধ |
| 208<br>নাম : মাকনি বেগম<br>স্বামীৰ নাম: ফাইনুল হক<br>ঘৰ নং : ১৩৮<br>বয়স : 45 লিঙ্গ : মহিলা         | HPS1271449<br>ফটো উপলব্ধ | 209<br>নাম : মিন্টু হক<br>পিতাৰ নাম: ফাইনুল হক<br>ঘৰ নং : ১৩৮<br>বয়স : 29 লিঙ্গ : পুৰুষ               | HPS0184473<br>ফটো উপলব্ধ | 210<br>নাম : মেৰাজুল হক<br>পিতাৰ নাম: ফাইনুল<br>ঘৰ নং : 138<br>বয়স : 26 লিঙ্গ : পুৰুষ                | SHW0025239<br>ফটো উপলব্ধ |



|   |                          |  |                          |  |                          |
|---|--------------------------|--|--------------------------|--|--------------------------|
| 211<br>নাম : বেগম আফিয়া আহমেদ<br>পিতাৰ নাম: আছিবুদ্দিন আহমেদ<br>ঘৰ নং : ১৩৯<br>বয়স : 58 লিঙ্গ : মহিলা | HPS1271483<br>ফটো উপলব্ধ | E 212<br>নাম : গোলাম মহম্মদ<br>পিতাৰ নাম: আছিবুদ্দিন আহমেদ<br>ঘৰ নং : ১৩৯<br>বয়স : 58 লিঙ্গ : পুৰুষ | HPS1271461<br>ফটো উপলব্ধ | 213<br>নাম : বহিদ্দা বেগম<br>স্বামীৰ নাম: গোলাম মহম্মদ<br>ঘৰ নং : ১৩৯<br>বয়স : 48 লিঙ্গ : মহিলা     | HPS0012400<br>ফটো উপলব্ধ |
| 214<br>নাম : জলফি শ্বাহিদ বাশ্বিদ<br>পিতাৰ নাম: গোলাম আহমেদ<br>ঘৰ নং : ১৩৯ ক<br>বয়স : 30 লিঙ্গ : পুৰুষ | HPS0192179<br>ফটো উপলব্ধ | 215<br>নাম : জিন্নত আৰা বেগম<br>পিতাৰ নাম: গোলাম আহমেদ<br>ঘৰ নং : 139 ক<br>বয়স : 24 লিঙ্গ : মহিলা   | HPS0525204<br>ফটো উপলব্ধ | 216<br>নাম : গোলাম আহমেদ<br>পিতাৰ নাম: আছিবুদ্দিন আহমেদ<br>ঘৰ নং : ১৩৯ ক<br>বয়স : 68 লিঙ্গ : পুৰুষ  | HPS1271494<br>ফটো উপলব্ধ |
| 217<br>নাম : দিলবাহাৰ বেগম<br>স্বামীৰ নাম: গোলাম আহমেদ<br>ঘৰ নং : ১৩৯ ক<br>বয়স : 57 লিঙ্গ : মহিলা      | HPS1271507<br>ফটো উপলব্ধ | 218<br>নাম : বাবৰ আলী<br>পিতাৰ নাম: আলধু শেখ<br>ঘৰ নং : ১৪০<br>বয়স : 65 লিঙ্গ : পুৰুষ               | HPS1271529<br>ফটো উপলব্ধ | 219<br>নাম : বাপধন আলী<br>পিতাৰ নাম: আলধু শেখ<br>ঘৰ নং : ১৪০<br>বয়স : 55 লিঙ্গ : পুৰুষ              | HPS1271541<br>ফটো উপলব্ধ |
| 220<br>নাম : মদিনা বেগম<br>স্বামীৰ নাম: বাবৰ আলী<br>ঘৰ নং : ১৪০<br>বয়স : 50 লিঙ্গ : মহিলা              | HPS1271530<br>ফটো উপলব্ধ | 221<br>নাম : মৰমী বেগম<br>স্বামীৰ নাম: বাপধন আলী<br>ঘৰ নং : ১৪০<br>বয়স : 35 লিঙ্গ : মহিলা           | HPS0012401<br>ফটো উপলব্ধ | 222<br>নাম : মঃ মতিউৰ বহমান<br>পিতাৰ নাম: মঃ বাবৰ আলি<br>ঘৰ নং : ১৪০<br>বয়স : 30 লিঙ্গ : পুৰুষ      | HPS0273383<br>ফটো উপলব্ধ |
| 223<br>নাম : মোস্তাকুৰ বহমান<br>পিতাৰ নাম: মঃ বাবৰ আলি<br>ঘৰ নং : ১৪০<br>বয়স : 25 লিঙ্গ : পুৰুষ        | HPS0273292<br>ফটো উপলব্ধ | 224<br>নাম : আজমল হুচেইন<br>পিতাৰ নাম: আজিম আলী<br>ঘৰ নং : ১৪১<br>বয়স : 45 লিঙ্গ : পুৰুষ            | HPS1271563<br>ফটো উপলব্ধ | 225<br>নাম : আবজনাৰা বেগম<br>স্বামীৰ নাম: আজমল হুচেইন<br>ঘৰ নং : ১৪১<br>বয়স : 40 লিঙ্গ : মহিলা      | HPS1271585<br>ফটো উপলব্ধ |
| 226<br>নাম : আইজদ্দিন আহমেদ<br>পিতাৰ নাম: আজিমুদ্দিন আহমেদ<br>ঘৰ নং : ১৪১<br>বয়স : 38 লিঙ্গ : পুৰুষ    | HPS1271574<br>ফটো উপলব্ধ | 227<br>নাম : মাজিবান বেগম<br>পিতাৰ নাম: বকদুল আলী<br>ঘৰ নং : ১৪২<br>বয়স : 48 লিঙ্গ : মহিলা          | HPS1271596<br>ফটো উপলব্ধ | 228<br>নাম : মনচুৰ আলী<br>পিতাৰ নাম: বকদুল আলী<br>ঘৰ নং : ১৪২<br>বয়স : 46 লিঙ্গ : পুৰুষ             | HPS1271609<br>ফটো উপলব্ধ |
| 229<br>নাম : মিন বেগম<br>পিতাৰ নাম: বকদুল আলী<br>ঘৰ নং : ১৪২<br>বয়স : 44 লিঙ্গ : মহিলা                 | HPS1271621<br>ফটো উপলব্ধ | 230<br>নাম : ববিতা বেগম<br>স্বামীৰ নাম: মনচুৰ আলি<br>ঘৰ নং : ১৪২<br>বয়স : 31 লিঙ্গ : মহিলা          | HPS0012402<br>ফটো উপলব্ধ | 231<br>নাম : আববকৰ ফাৰুক<br>পিতাৰ নাম: ওবেদ আলী<br>ঘৰ নং : ১৪৩<br>বয়স : 39 লিঙ্গ : পুৰুষ            | HPS1271654<br>ফটো উপলব্ধ |
| S 232<br>নাম : নীলি বেগম<br>স্বামীৰ নাম: ওবেদ আলি<br>ঘৰ নং : ১৪৩<br>বয়স : 84 লিঙ্গ : মহিলা             | HPS0193276<br>ফটো উপলব্ধ | 233<br>নাম : চাৰ্জিনা চুলতানা<br>স্বামীৰ নাম: আবুবকৰ ফাৰুক<br>ঘৰ নং : 143<br>বয়স : 22 লিঙ্গ : মহিলা | HPS0555045<br>ফটো উপলব্ধ | E 234<br>নাম : জামচেদ আৰ্শ্ব<br>পিতাৰ নাম: চাহাবুদ্দিন আলী<br>ঘৰ নং : ১৪৪<br>বয়স : 81 লিঙ্গ : পুৰুষ | HPS1271665<br>ফটো উপলব্ধ |
| 235<br>নাম : চৰিফা বেগম<br>স্বামীৰ নাম: জামচেদ আলী<br>ঘৰ নং : ১৪৪<br>বয়স : 68 লিঙ্গ : মহিলা            | HPS1271676<br>ফটো উপলব্ধ | 236<br>নাম : ছাজিৰ চালাম আলী<br>পিতাৰ নাম: জামচেদ আলী<br>ঘৰ নং : ১৪৪<br>বয়স : 53 লিঙ্গ : পুৰুষ      | HPS1271687<br>ফটো উপলব্ধ | 237<br>নাম : চাহাজুল জামাল<br>পিতাৰ নাম: জামচেদ আলী<br>ঘৰ নং : ১৪৪<br>বয়স : 50 লিঙ্গ : পুৰুষ        | HPS1271698<br>ফটো উপলব্ধ |
| 238<br>নাম : চাহাবুল আলম<br>পিতাৰ নাম: জামচেদ আলী<br>ঘৰ নং : ১৪৪<br>বয়স : 50 লিঙ্গ : পুৰুষ             | HPS1271701<br>ফটো উপলব্ধ | 239<br>নাম : চাহনাজ গোলাম<br>পিতাৰ নাম: জামচেদ আলী<br>ঘৰ নং : ১৪৪<br>বয়স : 45 লিঙ্গ : পুৰুষ         | HPS1271712<br>ফটো উপলব্ধ | 240<br>নাম : নাজিমা বেগম<br>অন্যান্য: চাজিৰ ছালাম আলী<br>ঘৰ নং : ১৪৪<br>বয়স : 41 লিঙ্গ : মহিলা      | HPS0012403<br>ফটো উপলব্ধ |



|  |   |  |
|--|---|--|
| <p>S 241 HPS0012404</p> <p>নাম : ছবনম বেগম<br/>পিতাৰ নাম : জামেদ আলী<br/>ঘৰ নং : 188<br/>বয়স : 33 লিঙ্গ : মহিলা</p> <p>ফটো উপলব্ধ</p>         | <p>E 242 HPS1271734</p> <p>নাম : পিজিৰা বেগম<br/>স্বামীৰ নাম : চমেচৰ আলী<br/>ঘৰ নং : 185<br/>বয়স : 69 লিঙ্গ : মহিলা</p> <p>ফটো উপলব্ধ</p>    | <p>243 HPS1271745</p> <p>নাম : তমিজুল হক<br/>পিতাৰ নাম : লেট চমচেৰ আলি<br/>ঘৰ নং : 185<br/>বয়স : 50 লিঙ্গ : পুৰুষ</p> <p>ফটো উপলব্ধ</p>             |
| <p>244 HPS0273490</p> <p>নাম : মামণি বেগম<br/>স্বামীৰ নাম : তমিজুল হক<br/>ঘৰ নং : 185<br/>বয়স : 28 লিঙ্গ : মহিলা</p> <p>ফটো উপলব্ধ</p>        | <p>245 HPS1271756</p> <p>নাম : তজিবুন বেগম<br/>স্বামীৰ নাম : বাহাৰ আলী<br/>ঘৰ নং : 186<br/>বয়স : 56 লিঙ্গ : মহিলা</p> <p>ফটো উপলব্ধ</p>      | <p>246 HPS1271767</p> <p>নাম : জাহাৰুন বেগম<br/>স্বামীৰ নাম : মোজামিল হক<br/>ঘৰ নং : 189<br/>বয়স : 57 লিঙ্গ : মহিলা</p> <p>ফটো উপলব্ধ</p>           |
| <p>247 HPS0194415</p> <p>নাম : বিংকু হক<br/>পিতাৰ নাম : জাহাৰুন বেগম<br/>ঘৰ নং : 189<br/>বয়স : 48 লিঙ্গ : পুৰুষ</p> <p>ফটো উপলব্ধ</p>         | <p>248 HPS0035147</p> <p>নাম : চাহাজুল হক<br/>মাতৃৰ নাম : জাহাৰুন<br/>ঘৰ নং : 147<br/>বয়স : 31 লিঙ্গ : পুৰুষ</p> <p>ফটো উপলব্ধ</p>           | <p>249 HPS0035188</p> <p>নাম : বুমা বেগম<br/>স্বামীৰ নাম : চাহাজুল হক<br/>ঘৰ নং : 147<br/>বয়স : 31 লিঙ্গ : মহিলা</p> <p>ফটো উপলব্ধ</p>              |
| <p>250 HPS0170084</p> <p>নাম : জেচমিন বেগম<br/>স্বামীৰ নাম : বিংকু হক<br/>ঘৰ নং : 189<br/>বয়স : 26 লিঙ্গ : মহিলা</p> <p>ফটো উপলব্ধ</p>        | <p>251 HPS2071306</p> <p>নাম : ফিৰোজ আলী<br/>পিতাৰ নাম : তাহাৰ আলী<br/>ঘৰ নং : 148<br/>বয়স : 64 লিঙ্গ : পুৰুষ</p> <p>ফটো উপলব্ধ</p>          | <p>252 HPS1271803</p> <p>নাম : ওৱাহিদৰ বহমান<br/>পিতাৰ নাম : তাহাৰ আলী<br/>ঘৰ নং : 188<br/>বয়স : 60 লিঙ্গ : পুৰুষ</p> <p>ফটো উপলব্ধ</p>             |
| <p>253 HPS1271814</p> <p>নাম : ফাইজুদ্দিন আহমেদ<br/>পিতাৰ নাম : তাহাৰ আলী<br/>ঘৰ নং : 188<br/>বয়স : 56 লিঙ্গ : পুৰুষ</p> <p>ফটো উপলব্ধ</p>    | <p>254 HPS1271790</p> <p>নাম : বহিমা বেগম<br/>স্বামীৰ নাম : ফিৰোজ আলী<br/>ঘৰ নং : 188<br/>বয়স : 47 লিঙ্গ : মহিলা</p> <p>ফটো উপলব্ধ</p>       | <p>255 HPS1271825</p> <p>নাম : বেজিনা বেগম<br/>স্বামীৰ নাম : ফেজুদ্দিন আহমেদ<br/>ঘৰ নং : 188<br/>বয়স : 40 লিঙ্গ : মহিলা</p> <p>ফটো উপলব্ধ</p>       |
| <p>256 HPS0453977</p> <p>নাম : নেকিবুৰ জামান<br/>পিতাৰ নাম : ফিৰোজ আলি<br/>ঘৰ নং : 148<br/>বয়স : 25 লিঙ্গ : পুৰুষ</p> <p>ফটো উপলব্ধ</p>       | <p>257 HPS0571018</p> <p>নাম : জাহিৰ আলী<br/>পিতাৰ নাম : ছাইফুল ইছলাম<br/>ঘৰ নং : 148<br/>বয়স : 22 লিঙ্গ : পুৰুষ</p> <p>ফটো উপলব্ধ</p>       | <p>258 HPS1271847</p> <p>নাম : জায়েদা বেগম<br/>পিতাৰ নাম : হাচাৰ আলী<br/>ঘৰ নং : 189<br/>বয়স : 80 লিঙ্গ : মহিলা</p> <p>ফটো উপলব্ধ</p>              |
| <p>259 HPS1271858</p> <p>নাম : জায়েবুন বেগম<br/>স্বামীৰ নাম : হাচাৰ আলী<br/>ঘৰ নং : 189<br/>বয়স : 48 লিঙ্গ : মহিলা</p> <p>ফটো উপলব্ধ</p>     | <p>S 260 HPS1271869</p> <p>নাম : হাচিনা বেগম<br/>পিতাৰ নাম : হাচাৰ আলী<br/>ঘৰ নং : 189<br/>বয়স : 46 লিঙ্গ : মহিলা</p> <p>ফটো উপলব্ধ</p>      | <p>261 HPS0370080</p> <p>নাম : জয়তন বেগম<br/>অন্যান্য : জায়েদা বেগম<br/>ঘৰ নং : 149<br/>বয়স : 46 লিঙ্গ : মহিলা</p> <p>ফটো উপলব্ধ</p>              |
| <p>262 HPS1271870</p> <p>নাম : হাজবুল আলি<br/>পিতাৰ নাম : হাচাৰ আলি<br/>ঘৰ নং : 189<br/>বয়স : 44 লিঙ্গ : পুৰুষ</p> <p>ফটো উপলব্ধ</p>          | <p>263 HPS0170175</p> <p>নাম : চবিনা বেগম<br/>স্বামীৰ নাম : হাজবুল আলি<br/>ঘৰ নং : 189<br/>বয়স : 32 লিঙ্গ : মহিলা</p> <p>ফটো উপলব্ধ</p>      | <p>E 264 HPS1271881</p> <p>নাম : চুফিয়া বেগম<br/>স্বামীৰ নাম : আষ্টাবুদ্দিন আহমেদ<br/>ঘৰ নং : 150<br/>বয়স : 60 লিঙ্গ : মহিলা</p> <p>ফটো উপলব্ধ</p> |
| <p>265 HPS0525121</p> <p>নাম : মিনআৰা বেগম<br/>স্বামীৰ নাম : আলতাফ আলী<br/>ঘৰ নং : 150<br/>বয়স : 41 লিঙ্গ : মহিলা</p> <p>ফটো উপলব্ধ</p>       | <p>266 HPS1271905</p> <p>নাম : আলতাফ আলী<br/>পিতাৰ নাম : আস্তাবুদ্দিন আলী<br/>ঘৰ নং : 150<br/>বয়স : 40 লিঙ্গ : পুৰুষ</p> <p>ফটো উপলব্ধ</p>   | <p>267 HPS1271916</p> <p>নাম : চুৰিয়া বেগম<br/>স্বামীৰ নাম : চাহাবুল আলম<br/>ঘৰ নং : 150<br/>বয়স : 39 লিঙ্গ : মহিলা</p> <p>ফটো উপলব্ধ</p>          |
| <p>268 HPS1271927</p> <p>নাম : ইন্টাজ আলি<br/>পিতাৰ নাম : আষ্টাবুদ্দিন আহমেদ<br/>ঘৰ নং : 150<br/>বয়স : 38 লিঙ্গ : পুৰুষ</p> <p>ফটো উপলব্ধ</p> | <p>269 HPS0037556</p> <p>নাম : ইনামুল হক<br/>পিতাৰ নাম : আষ্টাবুদ্দিন আহমেদ<br/>ঘৰ নং : 150<br/>বয়স : 32 লিঙ্গ : পুৰুষ</p> <p>ফটো উপলব্ধ</p> | <p>270 HPS0333369</p> <p>নাম : চুমনআৰা বেগম<br/>স্বামীৰ নাম : ইনামুল হক<br/>ঘৰ নং : 150<br/>বয়স : 25 লিঙ্গ : মহিলা</p> <p>ফটো উপলব্ধ</p>            |

|  |                          |   |                          |  |                          |
|--|--------------------------|---|--------------------------|--|--------------------------|
| 271<br>নাম : আৰজুমা বেগম<br>স্বামীৰ নাম: ইন্সাজ আলী<br>ঘৰ নং : 150<br>বয়স : 22 লিঙ্গ : মহিলা            | SHW0025932<br>ফটো উপলব্ধ | 272<br>নাম : ফায়েজ আলী<br>পিতাৰ নাম: ফৰিদ আলী<br>ঘৰ নং : 151<br>বয়স : 38 লিঙ্গ : পুৰুষ                | HPS1271961<br>ফটো উপলব্ধ | 273<br>নাম : মঞ্জিমা বেগম<br>স্বামীৰ নাম: ফায়েজ আলী<br>ঘৰ নং : 151<br>বয়স : 25 লিঙ্গ : মহিলা             | HPS0577494<br>ফটো উপলব্ধ |
| 274<br>নাম : আফাতুন নেছা<br>স্বামীৰ নাম: বদৰুদ্দিন আহমেদ<br>ঘৰ নং : 152<br>বয়স : 65 লিঙ্গ : মহিলা       | HPS1271972<br>ফটো উপলব্ধ | 275<br>নাম : গোলাম নবি আজাদ<br>পিতাৰ নাম: বদৰুদ্দিন আহমেদ<br>ঘৰ নং : 152<br>বয়স : 54 লিঙ্গ : পুৰুষ     | HPS1271983<br>ফটো উপলব্ধ | 276<br>নাম : মহঃ মফিজুদ্দিন আহমেদ<br>পিতাৰ নাম: বদৰুদ্দিন আহমেদ<br>ঘৰ নং : 152<br>বয়স : 51 লিঙ্গ : পুৰুষ  | HPS1271994<br>ফটো উপলব্ধ |
| 277<br>নাম : আনোৱাৰা বেগম<br>স্বামীৰ নাম: মফিজুদ্দিন আহমেদ<br>ঘৰ নং : 152<br>বয়স : 49 লিঙ্গ : মহিলা     | HPS1272000<br>ফটো উপলব্ধ | E 278<br>নাম : আবেজুদ্দিন আহমেদ<br>পিতাৰ নাম: বদৰুদ্দিন আহমেদ<br>ঘৰ নং : 152<br>বয়স : 44 লিঙ্গ : পুৰুষ | HPS1272011<br>ফটো উপলব্ধ | 279<br>নাম : আছিফ মিৰ্জা বেহেস্তী<br>পিতাৰ নাম: মফিজুদ্দিন আহমেদ<br>ঘৰ নং : 152<br>বয়স : 25 লিঙ্গ : পুৰুষ | HPS0272864<br>ফটো উপলব্ধ |
| 280<br>নাম : লক্ষী কৈৱৰ্ত্ত<br>স্বামীৰ নাম: ভাস্কৰ জ্যোতি ডেকা<br>ঘৰ নং : 152<br>বয়স : 25 লিঙ্গ : মহিলা | SHW0115758<br>ফটো উপলব্ধ | 281<br>নাম : মহিবুল হক<br>পিতাৰ নাম: মতলিব আলী<br>ঘৰ নং : 153<br>বয়স : 60 লিঙ্গ : পুৰুষ                | HPS1272033<br>ফটো উপলব্ধ | 282<br>নাম : আব্দুল আহাদ<br>পিতাৰ নাম: মতলিব আলী<br>ঘৰ নং : 153<br>বয়স : 56 লিঙ্গ : পুৰুষ                 | HPS1272055<br>ফটো উপলব্ধ |
| 283<br>নাম : নাজমা বেগম<br>স্বামীৰ নাম: মহিবুল হক<br>ঘৰ নং : 153<br>বয়স : 52 লিঙ্গ : মহিলা              | HPS1272044<br>ফটো উপলব্ধ | 284<br>নাম : শ্ৰীমতী কমলা খাতুন<br>স্বামীৰ নাম: মঃ আবদুল আহাদ<br>ঘৰ নং : 153<br>বয়স : 44 লিঙ্গ : মহিলা | HPS0271411<br>ফটো উপলব্ধ | 285<br>নাম : ইক্ৰামুল আলম<br>পিতাৰ নাম: মহিবুল হক<br>ঘৰ নং : 153<br>বয়স : 29 লিঙ্গ : পুৰুষ                | HPS0197269<br>ফটো উপলব্ধ |
| 286<br>নাম : মহঃ আক্ৰামুল আলম<br>পিতাৰ নাম: মহঃ মহিবুল হক<br>ঘৰ নং : 153<br>বয়স : 25 লিঙ্গ : পুৰুষ      | HPS0273540<br>ফটো উপলব্ধ | 287<br>নাম : মোস্তাফা আলী<br>পিতাৰ নাম: ইউচুফ আলী<br>ঘৰ নং : 158<br>বয়স : 50 লিঙ্গ : পুৰুষ             | HPS1272066<br>ফটো উপলব্ধ | 288<br>নাম : চাৰ বেগম<br>স্বামীৰ নাম: মোস্তাফা আলী<br>ঘৰ নং : 158<br>বয়স : 48 লিঙ্গ : মহিলা               | HPS1272077<br>ফটো উপলব্ধ |
| 289<br>নাম : আজিৰ আলী<br>পিতাৰ নাম: ইউচুফ আলী<br>ঘৰ নং : 155<br>বয়স : 70 লিঙ্গ : পুৰুষ                  | HPS1272088<br>ফটো উপলব্ধ | 290<br>নাম : চালিমা বেগম<br>স্বামীৰ নাম: আজিৰ আলি<br>ঘৰ নং : 155<br>বয়স : 43 লিঙ্গ : মহিলা             | HPS0273201<br>ফটো উপলব্ধ | 291<br>নাম : ইনজামামুল হক<br>পিতাৰ নাম: আজিৰ আলি<br>ঘৰ নং : 155<br>বয়স : 30 লিঙ্গ : পুৰুষ                 | HPS0197939<br>ফটো উপলব্ধ |
| 292<br>নাম : তাৰিকুল ইছলাম<br>পিতাৰ নাম: আজিৰ আলী<br>ঘৰ নং : 155<br>বয়স : 23 লিঙ্গ : পুৰুষ              | HPS0523639<br>ফটো উপলব্ধ | 293<br>নাম : চৰিনা ইয়াছমিন<br>পিতাৰ নাম: আজিৰ আলী<br>ঘৰ নং : 155<br>বয়স : 19 লিঙ্গ : মহিলা            | SHW0127068<br>ফটো উপলব্ধ | 294<br>নাম : আফেজা বেগম<br>স্বামীৰ নাম: চাদুল্লা আলি<br>ঘৰ নং : 156<br>বয়স : 74 লিঙ্গ : মহিলা             | HPS1272102<br>ফটো উপলব্ধ |
| 295<br>নাম : চাহজামাল হক<br>পিতাৰ নাম: চাদুল্লা আলী<br>ঘৰ নং : 156<br>বয়স : 66 লিঙ্গ : পুৰুষ            | HPS1272099<br>ফটো উপলব্ধ | 296<br>নাম : তৰুন নেছা<br>পিতাৰ নাম: চাদুল্লা আলী<br>ঘৰ নং : 156<br>বয়স : 60 লিঙ্গ : পুৰুষ             | HPS1272168<br>ফটো উপলব্ধ | 297<br>নাম : চাহাবুদ্দিন আহমেদ<br>পিতাৰ নাম: চাদুল্লা আলী<br>ঘৰ নং : 156<br>বয়স : 60 লিঙ্গ : পুৰুষ        | HPS1272124<br>ফটো উপলব্ধ |
| 298<br>নাম : চাহনব আলী<br>পিতাৰ নাম: চাদুল্লা আলী<br>ঘৰ নং : 156<br>বয়স : 54 লিঙ্গ : পুৰুষ              | HPS1272146<br>ফটো উপলব্ধ | 299<br>নাম : ওৱাহিদা বেগম<br>স্বামীৰ নাম: চাহাবুদ্দিন আহমেদ<br>ঘৰ নং : 156<br>বয়স : 43 লিঙ্গ : মহিলা   | HPS1272135<br>ফটো উপলব্ধ | S 300<br>নাম : চৰিনা ইয়াছমিন<br>পিতাৰ নাম: চাহজামাল হক<br>ঘৰ নং : 156<br>বয়স : 37 লিঙ্গ : মহিলা          | HPS1272180<br>ফটো উপলব্ধ |



|   |                          |  |                          |  |                          |
|---|--------------------------|--|--------------------------|--|--------------------------|
| 301<br>নাম : চালমি চিদ্দিক<br>স্বামীৰ নাম: চাহনুৰ আলী<br>ঘৰ নং : ১৫৬<br>বয়স : 37 লিঙ্গ : মহিলা   | HPS1272179<br>ফটো উপলব্ধ | 302<br>নাম : চাজিদ জামাল হক<br>পিতাৰ নাম: চাহজামাল হক<br>ঘৰ নং : ১৫৬<br>বয়স : 33 লিঙ্গ : পুৰুষ    | HPS1272191<br>ফটো উপলব্ধ | 303<br>নাম : জ্যোতিষ ডেকা<br>পিতাৰ নাম: সতীশ ডেকা<br>ঘৰ নং : ১৫৬<br>বয়স : 25 লিঙ্গ : পুৰুষ        | HPS0257253<br>ফটো উপলব্ধ |
| 304<br>নাম : সতীশ ডেকা<br>পিতাৰ নাম: খণ্ডিধৰ ডেকা<br>ঘৰ নং : ১৫৬ক<br>বয়স : 60 লিঙ্গ : পুৰুষ      | HPS1272204<br>ফটো উপলব্ধ | 305<br>নাম : গীতা ডেকা<br>স্বামীৰ নাম: সতীশ ডেকা<br>ঘৰ নং : ১৫৬ক<br>বয়স : 50 লিঙ্গ : মহিলা        | HPS1272215<br>ফটো উপলব্ধ | 306<br>নাম : চামেদ আলী<br>পিতাৰ নাম: চাদুল্লা আলী<br>ঘৰ নং : 157<br>বয়স : 54 লিঙ্গ : পুৰুষ        | HPS1272157<br>ফটো উপলব্ধ |
| 307<br>নাম : চুমিআৰা বেগম<br>স্বামীৰ নাম: চামেদ আলী<br>ঘৰ নং : 157<br>বয়স : 30 লিঙ্গ : মহিলা     | HPS2027727<br>ফটো উপলব্ধ | 308<br>নাম : ভানুপ্ৰিয়া ডেকা<br>পিতাৰ নাম: তিলক ডেকা<br>ঘৰ নং : ১৫৯<br>বয়স : 39 লিঙ্গ : মহিলা    | HPS1272237<br>ফটো উপলব্ধ | 309<br>নাম : বিবেকানন্দ ডেকা<br>মাতৃৰ নাম: সাবিত্ৰী ডেকা<br>ঘৰ নং : ১৫৯<br>বয়স : 37 লিঙ্গ : পুৰুষ | HPS0012405<br>ফটো উপলব্ধ |
| 310<br>নাম : ঠগেশ্বৰী ডেকা<br>স্বামীৰ নাম: পদেশ্বৰ ডেকা<br>ঘৰ নং : ১৬০<br>বয়স : 75 লিঙ্গ : মহিলা | HPS1272259<br>ফটো উপলব্ধ | 311<br>নাম : কুলেন ডেকা<br>পিতাৰ নাম: পদেশ্বৰ ডেকা<br>ঘৰ নং : ১৬০<br>বয়স : 54 লিঙ্গ : পুৰুষ       | HPS1272260<br>ফটো উপলব্ধ | 312<br>নাম : ইন্দ্ৰ ডেকা<br>পিতাৰ নাম: পদেশ্বৰ ডেকা<br>ঘৰ নং : ১৬০<br>বয়স : 45 লিঙ্গ : পুৰুষ      | HPS1272282<br>ফটো উপলব্ধ |
| 313<br>নাম : সৰলা ডেকা<br>স্বামীৰ নাম: কুলেন ডেকা<br>ঘৰ নং : ১৬০<br>বয়স : 44 লিঙ্গ : মহিলা       | HPS1272271<br>ফটো উপলব্ধ | 314<br>নাম : বিমলা ডেকা<br>পিতাৰ নাম: পদেশ্বৰ ডেকা<br>ঘৰ নং : ১৬০<br>বয়স : 40 লিঙ্গ : মহিলা       | HPS1272293<br>ফটো উপলব্ধ | 315<br>নাম : মনিষা ডেকা<br>স্বামীৰ নাম: ইন্দ্ৰ ডেকা<br>ঘৰ নং : ১৬০<br>বয়স : 40 লিঙ্গ : মহিলা      | HPS1272306<br>ফটো উপলব্ধ |
| 316<br>নাম : নয়ন জ্যোতি ডেকা<br>পিতাৰ নাম: কুলেন ডেকা<br>ঘৰ নং : 160<br>বয়স : 26 লিঙ্গ : পুৰুষ  | HPS0372748<br>ফটো উপলব্ধ | 317<br>নাম : বৰশা ডেকা<br>পিতাৰ নাম: কুলেন ডেকা<br>ঘৰ নং : 160<br>বয়স : 21 লিঙ্গ : মহিলা          | HPS2058279<br>ফটো উপলব্ধ | 318<br>নাম : তৰাম্মাই ডেকা<br>স্বামীৰ নাম: ব্ৰজেন ডেকা<br>ঘৰ নং : ১৬১<br>বয়স : 68 লিঙ্গ : মহিলা   | HPS1272317<br>ফটো উপলব্ধ |
| 319<br>নাম : দময়ন্তী ডেকা<br>পিতাৰ নাম: কুন্তীৰাম ডেকা<br>ঘৰ নং : ১৬২<br>বয়স : 65 লিঙ্গ : মহিলা | HPS1272340<br>ফটো উপলব্ধ | 320<br>নাম : বোধেশ্বৰ ডেকা<br>পিতাৰ নাম: কুন্তীৰাম ডেকা<br>ঘৰ নং : ১৬২<br>বয়স : 50 লিঙ্গ : পুৰুষ  | HPS1272351<br>ফটো উপলব্ধ | 321<br>নাম : মহেন্দ্ৰ ডেকা<br>পিতাৰ নাম: কুন্তীৰাম ডেকা<br>ঘৰ নং : ১৬২<br>বয়স : 45 লিঙ্গ : পুৰুষ  | HPS1272373<br>ফটো উপলব্ধ |
| 322<br>নাম : মনিষা ডেকা<br>স্বামীৰ নাম: বোধেশ্বৰ ডেকা<br>ঘৰ নং : 41<br>বয়স : 41 লিঙ্গ : মহিলা    | HPS1272362<br>ফটো উপলব্ধ | 323<br>নাম : ভবিতা ডেকা<br>স্বামীৰ নাম: মদন ডেকা<br>ঘৰ নং : 162<br>বয়স : 39 লিঙ্গ : মহিলা         | HPS0318246<br>ফটো উপলব্ধ | 324<br>নাম : তৰুলতা ডেকা<br>স্বামীৰ নাম: মহেন্দ্ৰ ডেকা<br>ঘৰ নং : 162<br>বয়স : 33 লিঙ্গ : মহিলা   | HPS0376582<br>ফটো উপলব্ধ |
| 325<br>নাম : চিন্ময় ডেকা<br>পিতাৰ নাম: ঠগোঁৰাম ডেকা<br>ঘৰ নং : 162<br>বয়স : 25 লিঙ্গ : পুৰুষ    | HPS0376590<br>ফটো উপলব্ধ | S 326<br>নাম : স্বপ্নালী ডেকা<br>পিতাৰ নাম: ঠগোঁৰাম ডেকা<br>ঘৰ নং : 162<br>বয়স : 23 লিঙ্গ : মহিলা | HPS0522144<br>ফটো উপলব্ধ | 327<br>নাম : টিংকু মনি ডেকা<br>পিতাৰ নাম: বোধেশ্বৰ ডেকা<br>ঘৰ নং : 162<br>বয়স : 22 লিঙ্গ : পুৰুষ  | SHW0108639<br>ফটো উপলব্ধ |
| 328<br>নাম : ঠগোঁৰাম ডেকা<br>পিতাৰ নাম: কুন্তীৰাম ডেকা<br>ঘৰ নং : ১৬২ক<br>বয়স : 55 লিঙ্গ : পুৰুষ | HPS1272384<br>ফটো উপলব্ধ | 329<br>নাম : সৰলা ডেকা<br>স্বামীৰ নাম: ঠগোঁৰাম ডেকা<br>ঘৰ নং : ১৬২ক<br>বয়স : 45 লিঙ্গ : মহিলা     | HPS1272395<br>ফটো উপলব্ধ | 330<br>নাম : দীপক ডেকা<br>পিতাৰ নাম: বলোৰাম ডেকা<br>ঘৰ নং : ১৬৩<br>বয়স : 38 লিঙ্গ : পুৰুষ         | HPS1272431<br>ফটো উপলব্ধ |



|  |                          |   |                          |  |                          |
|--|--------------------------|---|--------------------------|--|--------------------------|
| 331<br>নাম : ভদ্রেস্বৰী ডেকা<br>পিতাৰ নাম: হেমেশ্বৰ ডেকা<br>ঘৰ নং : ১৬৪<br>বয়স : 60 লিঙ্গ : মহিলা | HPS1272464<br>ফটো উপলব্ধ | 332<br>নাম : হিমালী ডেকা<br>স্বামীৰ নাম: পবিত্ৰ ডেকা<br>ঘৰ নং : ১৬৪<br>বয়স : 44 লিঙ্গ : মহিলা      | HPS1272486<br>ফটো উপলব্ধ | 333<br>নাম : চঞ্জীৰাম ডেকা<br>পিতাৰ নাম: কৃষ্ণৰাম ডেকা<br>ঘৰ নং : ১৬৫<br>বয়স : 58 লিঙ্গ : পুৰুষ     | HPS1272511<br>ফটো উপলব্ধ |
| 334<br>নাম : আব্দুল খালেক<br>পিতাৰ নাম: বৰকাত আলি<br>ঘৰ নং : 165<br>বয়স : 55 লিঙ্গ : পুৰুষ        | HPS0557298<br>ফটো উপলব্ধ | 335<br>নাম : আইকন ডেকা<br>স্বামীৰ নাম: চঞ্জীৰাম ডেকা<br>ঘৰ নং : ১৬৫<br>বয়স : 44 লিঙ্গ : মহিলা      | HPS1272522<br>ফটো উপলব্ধ | 336<br>নাম : বাতুল চহৰীয়া<br>পিতাৰ নাম: জিতেন চহৰীয়া<br>ঘৰ নং : ১৬৬<br>বয়স : 44 লিঙ্গ : পুৰুষ     | HPS1272566<br>ফটো উপলব্ধ |
| 337<br>নাম : বঞ্জ চহৰীয়া<br>স্বামীৰ নাম: বাতুল চহৰীয়া<br>ঘৰ নং : ১৬৬<br>বয়স : 40 লিঙ্গ : মহিলা  | HPS1272577<br>ফটো উপলব্ধ | 338<br>নাম : বৃগ ডেকা<br>স্বামীৰ নাম: নৰেণ ডেকা<br>ঘৰ নং : ১৬৭<br>বয়স : 52 লিঙ্গ : মহিলা           | HPS1272599<br>ফটো উপলব্ধ | 339<br>নাম : লক্ষ্মন ডেকা<br>পিতাৰ নাম: মামাৰু ডেকা<br>ঘৰ নং : ১৬৭<br>বয়স : 52 লিঙ্গ : পুৰুষ        | HPS1272602<br>ফটো উপলব্ধ |
| 340<br>নাম : নিৰঞ্জন ডেকা<br>পিতাৰ নাম: মামাৰু ডেকা<br>ঘৰ নং : ১৬৭<br>বয়স : 50 লিঙ্গ : পুৰুষ      | HPS1272613<br>ফটো উপলব্ধ | 341<br>নাম : নিৰদা ডেকা<br>স্বামীৰ নাম: লক্ষ্মন ডেকা<br>ঘৰ নং : ১৬৭<br>বয়স : 42 লিঙ্গ : মহিলা      | HPS1272624<br>ফটো উপলব্ধ | 342<br>নাম : বস্মিতা ডেকা<br>মাতৃৰ নাম: বনু ডেকা<br>ঘৰ নং : ১৬৭<br>বয়স : 26 লিঙ্গ : মহিলা           | HPS0184622<br>ফটো উপলব্ধ |
| 343<br>নাম : অঞ্জন ডেকা<br>পিতাৰ নাম: নৰেণ ডেকা<br>ঘৰ নং : 167<br>বয়স : 25 লিঙ্গ : পুৰুষ          | HPS0372680<br>ফটো উপলব্ধ | 344<br>নাম : ডিম্বেশ্বৰ ডেকা<br>পিতাৰ নাম: খণ্ডিধৰ ডেকা<br>ঘৰ নং : ১৬৮<br>বয়স : 60 লিঙ্গ : পুৰুষ   | HPS1272646<br>ফটো উপলব্ধ | 345<br>নাম : বিমলা ডেকা<br>স্বামীৰ নাম: ডিম্বেশ্বৰ ডেকা<br>ঘৰ নং : ১৬৮<br>বয়স : 47 লিঙ্গ : মহিলা    | HPS1272657<br>ফটো উপলব্ধ |
| 346<br>নাম : প্ৰনৱ ডেকা<br>পিতাৰ নাম: ডিম্বেশ্বৰ ডেকা<br>ঘৰ নং : ১৬৮<br>বয়স : 29 লিঙ্গ : পুৰুষ    | HPS2027692<br>ফটো উপলব্ধ | 347<br>নাম : জয়ৰাম ডেকা<br>পিতাৰ নাম: ধনেশ্বৰ ডেকা<br>ঘৰ নং : ১৬৯<br>বয়স : 72 লিঙ্গ : পুৰুষ       | HPS1272668<br>ফটো উপলব্ধ | 348<br>নাম : বিমলা ডেকা<br>স্বামীৰ নাম: জয়ৰাম ডেকা<br>ঘৰ নং : ১৬৯<br>বয়স : 60 লিঙ্গ : মহিলা        | HPS1272679<br>ফটো উপলব্ধ |
| 349<br>নাম : প্ৰিয়লতা ডেকা<br>পিতাৰ নাম: জয়ৰাম ডেকা<br>ঘৰ নং : ১৬৯<br>বয়স : 42 লিঙ্গ : মহিলা    | HPS1272680<br>ফটো উপলব্ধ | E 350<br>নাম : সোনেশ্বৰ ডেকা<br>পিতাৰ নাম: জয়ৰাম ডেকা<br>ঘৰ নং : ১৬৯<br>বয়স : 40 লিঙ্গ : পুৰুষ    | HPS1272691<br>ফটো উপলব্ধ | S 351<br>নাম : নিৰ্মালী ডেকা<br>স্বামীৰ নাম: সোনেশ্বৰ ডেকা<br>ঘৰ নং : ১৬৯<br>বয়স : 33 লিঙ্গ : মহিলা | HPS1275770<br>ফটো উপলব্ধ |
| E 352<br>নাম : খাগেৰী ডেকা<br>স্বামীৰ নাম: লোহিত ডেকা<br>ঘৰ নং : ১৭০<br>বয়স : 76 লিঙ্গ : মহিলা    | HPS1272715<br>ফটো উপলব্ধ | 353<br>নাম : মণ্ট ডেকা<br>পিতাৰ নাম: লোহিত ডেকা<br>ঘৰ নং : ১৭০<br>বয়স : 52 লিঙ্গ : পুৰুষ           | HPS1272726<br>ফটো উপলব্ধ | 354<br>নাম : খৰ্গেশ্বৰ ডেকা<br>পিতাৰ নাম: লোহিত ডেকা<br>ঘৰ নং : ১৭০<br>বয়স : 48 লিঙ্গ : পুৰুষ       | HPS1272737<br>ফটো উপলব্ধ |
| 355<br>নাম : প্ৰফুল্ল ডেকা<br>পিতাৰ নাম: লোহিত ডেকা<br>ঘৰ নং : ১৭০<br>বয়স : 44 লিঙ্গ : পুৰুষ      | HPS1272748<br>ফটো উপলব্ধ | 356<br>নাম : মলয়া ডেকা<br>স্বামীৰ নাম: খৰ্গেশ্বৰ ডেকা<br>ঘৰ নং : ১৭০<br>বয়স : 37 লিঙ্গ : মহিলা    | HPS1275781<br>ফটো উপলব্ধ | 357<br>নাম : ডালিমী বড়া<br>স্বামীৰ নাম: প্ৰফুল্ল ডেকা<br>ঘৰ নং : ১৭০<br>বয়স : 35 লিঙ্গ : মহিলা     | HPS0273250<br>ফটো উপলব্ধ |
| 358<br>নাম : তিলেশ্বৰী ডেকা<br>স্বামীৰ নাম: মণ্ট ডেকা<br>ঘৰ নং : ১৭০<br>বয়স : 34 লিঙ্গ : মহিলা    | HPS1272704<br>ফটো উপলব্ধ | E 359<br>নাম : ভদ্ৰকান্ত ডেকা<br>পিতাৰ নাম: দুস্তৰাম ডেকা<br>ঘৰ নং : ১৭১<br>বয়স : 75 লিঙ্গ : পুৰুষ | HPS1272759<br>ফটো উপলব্ধ | 360<br>নাম : পম্পী ডেকা<br>পিতাৰ নাম: ভদ্ৰকান্ত ডেকা<br>ঘৰ নং : ১৭১<br>বয়স : 41 লিঙ্গ : মহিলা       | HPS1272771<br>ফটো উপলব্ধ |



|   |                          |  |                          |   |                          |
|---|--------------------------|--|--------------------------|---|--------------------------|
| 361<br>নাম : বিকাশ ডেকা<br>পিতাৰ নাম: ভদ্রকান্ত ডেকা<br>ঘৰ নং : ১৭১<br>বয়স : 39 লিঙ্গ : পুৰুষ      | HPS1272782<br>ফটো উপলব্ধ | 362<br>নাম : ৰেৰকান্ত ডেকা<br>পিতাৰ নাম: প্ৰতাপ চন্দ্ৰ ডেকা<br>ঘৰ নং : ১৭২<br>বয়স : 70 লিঙ্গ : পুৰুষ  | HPS1272806<br>ফটো উপলব্ধ | 363<br>নাম : বিমলা ডেকা<br>স্বামীৰ নাম: ৰেব ডেকা<br>ঘৰ নং : ১৭২<br>বয়স : 55 লিঙ্গ : মহিলা                    | HPS1272817<br>ফটো উপলব্ধ |
| S 364<br>নাম : গীতা ডেকা<br>স্বামীৰ নাম: ৰমণী ডেকা<br>ঘৰ নং : ১৭২<br>বয়স : 50 লিঙ্গ : মহিলা        | HPS1272828<br>ফটো উপলব্ধ | 365<br>নাম : উত্তম কুমাৰ ডেকা<br>পিতাৰ নাম: ৰেৰকান্ত ডেকা<br>ঘৰ নং : ১৭২<br>বয়স : 33 লিঙ্গ : পুৰুষ    | HPS1272839<br>ফটো উপলব্ধ | 366<br>নাম : ৰেখাবানী হাজৰিকা ডেকা<br>স্বামীৰ নাম: উত্তম কুমাৰ ডেকা<br>ঘৰ নং : ১৭২<br>বয়স : 32 লিঙ্গ : মহিলা | HPS2027636<br>ফটো উপলব্ধ |
| S 367<br>নাম : দীপাঞ্জলী ডেকা<br>পিতাৰ নাম: ৰেৰকান্ত ডেকা<br>ঘৰ নং : ১৭৩<br>বয়স : 29 লিঙ্গ : মহিলা | HPS2027647<br>ফটো উপলব্ধ | 368<br>নাম : কবিতা ডেকা<br>স্বামীৰ নাম: জনক ডেকা<br>ঘৰ নং : ১৭৩<br>বয়স : 43 লিঙ্গ : মহিলা             | HPS1272851<br>ফটো উপলব্ধ | 369<br>নাম : জনক ডেকা<br>পিতাৰ নাম: নৰেশ্বৰ ডেকা<br>ঘৰ নং : ১৭৩<br>বয়স : 39 লিঙ্গ : পুৰুষ                    | HPS2027807<br>ফটো উপলব্ধ |
| 370<br>নাম : উৰ্মিলা ডেকা<br>স্বামীৰ নাম: নগেন ডেকা<br>ঘৰ নং : ১৭৪<br>বয়স : 60 লিঙ্গ : মহিলা       | HPS1272862<br>ফটো উপলব্ধ | 371<br>নাম : ভাস্কৰজ্যোতি ডেকা<br>পিতাৰ নাম: শৰত চন্দ্ৰ ডেকা<br>ঘৰ নং : ১৭৪<br>বয়স : 33 লিঙ্গ : পুৰুষ | HPS1272895<br>ফটো উপলব্ধ | 372<br>নাম : যাদব ডেকা<br>পিতাৰ নাম: দুষ্টৰাম ডেকা<br>ঘৰ নং : ১৭৫<br>বয়স : 70 লিঙ্গ : পুৰুষ                  | HPS1272908<br>ফটো উপলব্ধ |
| 373<br>নাম : মিন ডেকা<br>স্বামীৰ নাম: যাদব ডেকা<br>ঘৰ নং : ১৭৫<br>বয়স : 58 লিঙ্গ : মহিলা           | HPS1272919<br>ফটো উপলব্ধ | 374<br>নাম : দীপজ্যোতি ডেকা<br>পিতাৰ নাম: যাদব ডেকা<br>ঘৰ নং : 175<br>বয়স : 30 লিঙ্গ : পুৰুষ          | HPS0012407<br>ফটো উপলব্ধ | 375<br>নাম : প্ৰেমদা ডেকা<br>স্বামীৰ নাম: ডম্বৰুধৰ ডেকা<br>ঘৰ নং : ১৭৬<br>বয়স : 62 লিঙ্গ : মহিলা             | HPS1272920<br>ফটো উপলব্ধ |
| 376<br>নাম : ভৰেশ চন্দ্ৰ ডেকা<br>পিতাৰ নাম: ডম্বৰুধৰ ডেকা<br>ঘৰ নং : ১৭৬<br>বয়স : 39 লিঙ্গ : পুৰুষ | HPS1272942<br>ফটো উপলব্ধ | S 377<br>নাম : বীৰেন ডেকা<br>পিতাৰ নাম: হৰকান্ত ডেকা<br>ঘৰ নং : ১৭৭<br>বয়স : 68 লিঙ্গ : পুৰুষ         | HPS1272953<br>ফটো উপলব্ধ | S 378<br>নাম : ভদ্ৰেশ্বৰী ডেকা<br>স্বামীৰ নাম: বীৰেন ডেকা<br>ঘৰ নং : ১৭৭<br>বয়স : 55 লিঙ্গ : মহিলা           | HPS1272964<br>ফটো উপলব্ধ |
| 379<br>নাম : অকনৱালা ডেকা<br>পিতাৰ নাম: হৰকান্ত ডেকা<br>ঘৰ নং : ১৭৭<br>বয়স : 48 লিঙ্গ : মহিলা      | HPS1272975<br>ফটো উপলব্ধ | 380<br>নাম : সাবিত্ৰী ডেকা<br>স্বামীৰ নাম: তুলসী ডেকা<br>ঘৰ নং : ১৭৮<br>বয়স : 58 লিঙ্গ : মহিলা        | HPS1272997<br>ফটো উপলব্ধ | 381<br>নাম : দিলীপ ডেকা<br>পিতাৰ নাম: তুলসী ডেকা<br>ঘৰ নং : ১৭৮<br>বয়স : 40 লিঙ্গ : পুৰুষ                    | HPS1273003<br>ফটো উপলব্ধ |
| 382<br>নাম : হিতেশ ডেকা<br>পিতাৰ নাম: তুলসী ডেকা<br>ঘৰ নং : 178<br>বয়স : 34 লিঙ্গ : পুৰুষ          | HPS0050609<br>ফটো উপলব্ধ | 383<br>নাম : দিপীকা ডেকা<br>স্বামীৰ নাম: দিলীপ ডেকা<br>ঘৰ নং : 178<br>বয়স : 33 লিঙ্গ : মহিলা          | HPS0050658<br>ফটো উপলব্ধ | 384<br>নাম : কামেশ্বৰী ডেকা<br>স্বামীৰ নাম: ভদ্রকান্ত ডেকা<br>ঘৰ নং : ১৭৯<br>বয়স : 75 লিঙ্গ : মহিলা          | HPS1273014<br>ফটো উপলব্ধ |
| 385<br>নাম : ভূপেন ডেকা<br>পিতাৰ নাম: ভদ্রকান্ত ডেকা<br>ঘৰ নং : ১৭৯<br>বয়স : 45 লিঙ্গ : পুৰুষ      | HPS1273025<br>ফটো উপলব্ধ | 386<br>নাম : প্ৰণতি ডেকা<br>স্বামীৰ নাম: ভূপেন ডেকা<br>ঘৰ নং : 179<br>বয়স : 34 লিঙ্গ : মহিলা          | HPS0051128<br>ফটো উপলব্ধ | 387<br>নাম : পংকজ ডেকা<br>পিতাৰ নাম: প্ৰদীপ ডেকা<br>ঘৰ নং : ১৭৯ ক<br>বয়স : 28 লিঙ্গ : পুৰুষ                  | HPS0205468<br>ফটো উপলব্ধ |
| 388<br>নাম : প্ৰদীপ ডেকা<br>পিতাৰ নাম: ভদ্রকান্ত ডেকা<br>ঘৰ নং : ১৭৯ক<br>বয়স : 60 লিঙ্গ : পুৰুষ    | HPS1273036<br>ফটো উপলব্ধ | 389<br>নাম : অনিমা ডেকা<br>স্বামীৰ নাম: প্ৰদীপ ডেকা<br>ঘৰ নং : ১৭৯ক<br>বয়স : 48 লিঙ্গ : মহিলা         | HPS1273047<br>ফটো উপলব্ধ | 390<br>নাম : তিলক ডেকা<br>পিতাৰ নাম: বনমালী ডেকা<br>ঘৰ নং : 1৮০<br>বয়স : 82 লিঙ্গ : পুৰুষ                    | HPS1273058<br>ফটো উপলব্ধ |



|   |                          |   |                          |  |                          |
|---|--------------------------|---|--------------------------|--|--------------------------|
| 391<br>নাম : সৈব্যা ডেকা<br>স্বামীৰ নাম : তিলক ডেকা<br>ঘৰ নং : ১৮০<br>বয়স : 65 লিঙ্গ : মহিলা           | HPS1273069<br>ফটো উপলব্ধ | 392<br>নাম : জয়ন্ত ডেকা<br>পিতাৰ নাম : তিলক ডেকা<br>ঘৰ নং : ১৮০<br>বয়স : 39 লিঙ্গ : পুৰুষ               | HPS1273070<br>ফটো উপলব্ধ | 393<br>নাম : গীতাজ্জলি বৰুৱা ডেকা<br>স্বামীৰ নাম : জয়ন্ত ডেকা<br>ঘৰ নং : ১৮০<br>বয়স : 34 লিঙ্গ : মহিলা   | HPS0273441<br>ফটো উপলব্ধ |
| 394<br>নাম : তপন ডেকা<br>পিতাৰ নাম : লক্ষেশ্বৰ ডেকা<br>ঘৰ নং : ১৮০ক<br>বয়স : 26 লিঙ্গ : পুৰুষ          | HPS0191650<br>ফটো উপলব্ধ | 395<br>নাম : লক্ষেশ্বৰ ডেকা<br>পিতাৰ নাম : তিলক ডেকা<br>ঘৰ নং : ১৮০ক<br>বয়স : 55 লিঙ্গ : পুৰুষ           | HPS1273081<br>ফটো উপলব্ধ | 396<br>নাম : অকন ডেকা<br>স্বামীৰ নাম : লক্ষেশ্বৰ ডেকা<br>ঘৰ নং : ১৮০ক<br>বয়স : 48 লিঙ্গ : মহিলা           | HPS1273092<br>ফটো উপলব্ধ |
| E 397<br>নাম : গিৰিশ বৰুৱা<br>পিতাৰ নাম : নন্দীৰাম বৰুৱা<br>ঘৰ নং : ১৮১<br>বয়স : 86 লিঙ্গ : পুৰুষ      | HPS1273105<br>ফটো উপলব্ধ | 398<br>নাম : বৃন্দা বৰুৱা<br>স্বামীৰ নাম : গিৰিশ বৰুৱা<br>ঘৰ নং : ১৮১<br>বয়স : 72 লিঙ্গ : মহিলা          | HPS1273116<br>ফটো উপলব্ধ | 399<br>নাম : নীলকান্ত বৰুৱা<br>পিতাৰ নাম : গিৰিশ বৰুৱা<br>ঘৰ নং : ১৮১<br>বয়স : 70 লিঙ্গ : পুৰুষ           | HPS1273138<br>ফটো উপলব্ধ |
| 400<br>নাম : ৰতন বৰুৱা<br>পিতাৰ নাম : গিৰিশ বৰুৱা<br>ঘৰ নং : ১৮১<br>বয়স : 47 লিঙ্গ : পুৰুষ             | HPS1273127<br>ফটো উপলব্ধ | 401<br>নাম : অৰূপ বৰুৱা<br>পিতাৰ নাম : গিৰিশ বৰুৱা<br>ঘৰ নং : ১৮১<br>বয়স : 44 লিঙ্গ : পুৰুষ              | HPS1273149<br>ফটো উপলব্ধ | 402<br>নাম : পৰিসিতা খনিকৰ<br>স্বামীৰ নাম : ৰতন বৰুৱা<br>ঘৰ নং : 181<br>বয়স : 40 লিঙ্গ : মহিলা            | HPS2068260<br>ফটো উপলব্ধ |
| 403<br>নাম : নমিতা বৰুৱা<br>স্বামীৰ নাম : অৰূপ বৰুৱা<br>ঘৰ নং : ১৮১<br>বয়স : 36 লিঙ্গ : মহিলা          | HPS2027523<br>ফটো উপলব্ধ | E 404<br>নাম : বিপিন চন্দ্ৰ বৰুৱা<br>পিতাৰ নাম : নন্দীৰাম বৰুৱা<br>ঘৰ নং : ১৮২<br>বয়স : 78 লিঙ্গ : পুৰুষ | HPS1273150<br>ফটো উপলব্ধ | 405<br>নাম : ভাগ্য ওজা বৰুৱা<br>স্বামীৰ নাম : বিপিন চন্দ্ৰ বৰুৱা<br>ঘৰ নং : ১৮২<br>বয়স : 67 লিঙ্গ : মহিলা | HPS1273161<br>ফটো উপলব্ধ |
| 406<br>নাম : মানস বৰুৱা<br>পিতাৰ নাম : বিপিন চন্দ্ৰ বৰুৱা<br>ঘৰ নং : ১৮২<br>বয়স : 42 লিঙ্গ : পুৰুষ     | HPS1273172<br>ফটো উপলব্ধ | 407<br>নাম : মৃদম্বিতা বৰুৱা<br>স্বামীৰ নাম : মানস বৰুৱা<br>ঘৰ নং : ১৮২<br>বয়স : 41 লিঙ্গ : মহিলা        | HPS2027749<br>ফটো উপলব্ধ | 408<br>নাম : প্ৰভাকৰ বৰুৱা<br>পিতাৰ নাম : বিপিন চন্দ্ৰ বৰুৱা<br>ঘৰ নং : ১৮২<br>বয়স : 40 লিঙ্গ : পুৰুষ     | HPS1273183<br>ফটো উপলব্ধ |
| 409<br>নাম : মনিষা বৰুৱা<br>পিতাৰ নাম : বিপিন চন্দ্ৰ বৰুৱা<br>ঘৰ নং : ১৮২<br>বয়স : 38 লিঙ্গ : মহিলা    | HPS1273194<br>ফটো উপলব্ধ | E 410<br>নাম : বিমলা বৰুৱা<br>স্বামীৰ নাম : তুলসীৰাম বৰুৱা<br>ঘৰ নং : ১৮৩<br>বয়স : 78 লিঙ্গ : মহিলা      | HPS1273207<br>ফটো উপলব্ধ | 411<br>নাম : জগদীশ বৰুৱা<br>পিতাৰ নাম : তুলসীৰাম বৰুৱা<br>ঘৰ নং : ১৮৩<br>বয়স : 57 লিঙ্গ : পুৰুষ           | HPS1273218<br>ফটো উপলব্ধ |
| 412<br>নাম : ধৰ্ম<br>পিতাৰ নাম : তুলসীৰাম বৰুৱা<br>ঘৰ নং : ১৮৩<br>বয়স : 56 লিঙ্গ : পুৰুষ               | HPS1273229<br>ফটো উপলব্ধ | 413<br>নাম : ভবিতা বৰ্মন<br>স্বামীৰ নাম : জগদীশ বৰুৱা<br>ঘৰ নং : ১৮৩<br>বয়স : 49 লিঙ্গ : মহিলা           | HPS1273230<br>ফটো উপলব্ধ | 414<br>নাম : হিমা চহৰীয়া<br>স্বামীৰ নাম : ধৰ্ম বৰুৱা<br>ঘৰ নং : ১৮৩<br>বয়স : 40 লিঙ্গ : মহিলা            | HPS0012408<br>ফটো উপলব্ধ |
| E 415<br>নাম : কৌশল্যা বৰুৱা<br>স্বামীৰ নাম : অৰেনী বৰুৱা<br>ঘৰ নং : ১৮৪<br>বয়স : 70 লিঙ্গ : মহিলা     | HPS1273252<br>ফটো উপলব্ধ | E 416<br>নাম : মদন কুমাৰ বৰুৱা<br>পিতাৰ নাম : অৰেনী বৰুৱা<br>ঘৰ নং : ১৮৪<br>বয়স : 50 লিঙ্গ : পুৰুষ       | HPS1273263<br>ফটো উপলব্ধ | 417<br>নাম : দুলাল বৰুৱা<br>পিতাৰ নাম : তাৰিণী বৰুৱা<br>ঘৰ নং : ১৮৪<br>বয়স : 43 লিঙ্গ : পুৰুষ             | HPS1273241<br>ফটো উপলব্ধ |
| 418<br>নাম : গীতাজ্জলি বৰুৱা<br>স্বামীৰ নাম : মদন কুমাৰ বৰুৱা<br>ঘৰ নং : ১৮৪<br>বয়স : 38 লিঙ্গ : মহিলা | HPS0012409<br>ফটো উপলব্ধ | 419<br>নাম : ৰংবাহাৰ বেগম<br>পিতাৰ নাম : ইউচুফ আলি<br>ঘৰ নং : ১৮৪<br>বয়স : 31 লিঙ্গ : মহিলা              | HPS0012410<br>ফটো উপলব্ধ | 420<br>নাম : আইজন বেগম<br>স্বামীৰ নাম : ৰস্তম আলী<br>ঘৰ নং : ১৮৪ক<br>বয়স : 80 লিঙ্গ : মহিলা               | HPS1273285<br>ফটো উপলব্ধ |

|  |                          |  |                          |   |                          |
|--|--------------------------|--|--------------------------|---|--------------------------|
| 421<br>নাম : গিয়াছদ্দিন আহমেদ<br>পিতাৰ নাম: বস্তম আলী<br>ঘৰ নং : ১৮৪ক<br>বয়স : 55 লিঙ্গ : পুৰুষ          | HPS1273296<br>ফটো উপলব্ধ | 422<br>নাম : আৰ্জিনা বেগম<br>স্বামীৰ নাম: গিয়াছদ্দিন আহমেদ<br>ঘৰ নং : ১৮৪ক<br>বয়স : 46 লিঙ্গ : মহিলা | HPS1273309<br>ফটো উপলব্ধ | 423<br>নাম : বাহাৰ আলী<br>পিতাৰ নাম: নাহাৰ আলী<br>ঘৰ নং : ১৮৫<br>বয়স : 55 লিঙ্গ : পুৰুষ                | HPS1273310<br>ফটো উপলব্ধ |
| 424<br>নাম : মৰ্জিনা বেগম<br>স্বামীৰ নাম: বাহাৰ আলী<br>ঘৰ নং : ১৮৫<br>বয়স : 48 লিঙ্গ : মহিলা              | HPS1273321<br>ফটো উপলব্ধ | 425<br>নাম : মোস্তাফিজুৰ ৰহমান<br>পিতাৰ নাম: মাইবুল হক<br>ঘৰ নং : 185<br>বয়স : 29 লিঙ্গ : পুৰুষ       | HPS0054486<br>ফটো উপলব্ধ | 426<br>নাম : ৰাকিব হুছেইন<br>পিতাৰ নাম: বাহাৰ আলী<br>ঘৰ নং : ১৮৫<br>বয়স : 25 লিঙ্গ : পুৰুষ             | HPS0271130<br>ফটো উপলব্ধ |
| 427<br>নাম : মাইবুল হক<br>পিতাৰ নাম: নাহাৰ চেখ<br>ঘৰ নং : ১৮৫ক<br>বয়স : 52 লিঙ্গ : পুৰুষ                  | HPS1273332<br>ফটো উপলব্ধ | 428<br>নাম : হাচিনা বেগম বব্বা<br>স্বামীৰ নাম: মাইবুল হক<br>ঘৰ নং : ১৮৫ক<br>বয়স : 46 লিঙ্গ : মহিলা    | HPS1273343<br>ফটো উপলব্ধ | 429<br>নাম : ফখৰুদ্দিন আহমেদ<br>পিতাৰ নাম: জামাল আলী<br>ঘৰ নং : ১৮৬<br>বয়স : 55 লিঙ্গ : পুৰুষ          | HPS1273354<br>ফটো উপলব্ধ |
| 430<br>নাম : জেৰিনা বেগম<br>স্বামীৰ নাম: ফখৰুদ্দিন আহমেদ<br>ঘৰ নং : ১৮৬<br>বয়স : 47 লিঙ্গ : মহিলা         | HPS1273365<br>ফটো উপলব্ধ | 431<br>নাম : ইয়াৰদীন আহমেদ<br>পিতাৰ নাম: জাৰো চেখ<br>ঘৰ নং : ১৮৭<br>বয়স : 64 লিঙ্গ : পুৰুষ           | HPS1273376<br>ফটো উপলব্ধ | 432<br>নাম : এলিজা বেগম<br>স্বামীৰ নাম: ইয়াৰুদ্দিন আহমেদ<br>ঘৰ নং : ১৮৭<br>বয়স : 54 লিঙ্গ : মহিলা     | HPS1273387<br>ফটো উপলব্ধ |
| 433<br>নাম : জেহেৰুল ইছলাম<br>পিতাৰ নাম: ইয়াৰুদ্দিন আহমেদ<br>ঘৰ নং : ১৮৭<br>বয়স : 36 লিঙ্গ : পুৰুষ       | HPS0012411<br>ফটো উপলব্ধ | 434<br>নাম : চাহিদা বেগম<br>স্বামীৰ নাম: জেহেৰুল ইছলাম<br>ঘৰ নং : 187<br>বয়স : 34 লিঙ্গ : মহিলা       | HPS2057040<br>ফটো উপলব্ধ | 435<br>নাম : জিয়াবুল হক<br>পিতাৰ নাম: ইয়াৰুদ্দিন আহমেদ<br>ঘৰ নং : ১৮৭<br>বয়স : 33 লিঙ্গ : পুৰুষ      | HPS0012412<br>ফটো উপলব্ধ |
| 436<br>নাম : মার্জিনা বেগম<br>স্বামীৰ নাম: জি. য়াবুল হক<br>ঘৰ নং : 187<br>বয়স : 29 লিঙ্গ : মহিলা         | HPS0454074<br>ফটো উপলব্ধ | 437<br>নাম : জাকিৰুল হক<br>পিতাৰ নাম: ইয়াৰুদ্দিন আহমেদ<br>ঘৰ নং : 187<br>বয়স : 27 লিঙ্গ : পুৰুষ      | HPS0055426<br>ফটো উপলব্ধ | 438<br>নাম : আইবুদ্দিন আহমেদ<br>পিতাৰ নাম: গহন চেখ<br>ঘৰ নং : ১৮৮<br>বয়স : 62 লিঙ্গ : পুৰুষ            | HPS1273398<br>ফটো উপলব্ধ |
| 439<br>নাম : জেইবন নেচা<br>স্বামীৰ নাম: আইবুদ্দিন আহমেদ<br>ঘৰ নং : ১৮৮<br>বয়স : 55 লিঙ্গ : মহিলা          | HPS1273401<br>ফটো উপলব্ধ | 440<br>নাম : ৰেকিবুদ্দিন আহমেদ<br>পিতাৰ নাম: আইবুদ্দিন আহমেদ<br>ঘৰ নং : ১৮৮<br>বয়স : 30 লিঙ্গ : পুৰুষ | HPS0012413<br>ফটো উপলব্ধ | 441<br>নাম : ৰেজাবুল হক<br>পিতাৰ নাম: আইবুদ্দিন আহমেদ<br>ঘৰ নং : 188<br>বয়স : 27 লিঙ্গ : পুৰুষ         | HPS0055947<br>ফটো উপলব্ধ |
| 442<br>নাম : আৰ্জিনা বেগম<br>স্বামীৰ নাম: ৰেজাবুল হক<br>ঘৰ নং : 188<br>বয়স : 24 লিঙ্গ : মহিলা             | SHW0107037<br>ফটো উপলব্ধ | 443<br>নাম : আযাজুন বেগম<br>স্বামীৰ নাম: নাচিৰুদ্দিন আহমেদ<br>ঘৰ নং : ১৮৯<br>বয়স : 66 লিঙ্গ : মহিলা   | HPS1273445<br>ফটো উপলব্ধ | 444<br>নাম : চাইনাৰা বেগম<br>স্বামীৰ নাম: জাহিদ আলি<br>ঘৰ নং : ১৮৯<br>বয়স : 53 লিঙ্গ : মহিলা           | HPS0012414<br>ফটো উপলব্ধ |
| 445<br>নাম : আস্তায়ুদ্দিন আহমেদ<br>পিতাৰ নাম: নাচিৰুদ্দিন আহমেদ<br>ঘৰ নং : ১৮৯<br>বয়স : 51 লিঙ্গ : পুৰুষ | HPS1273503<br>ফটো উপলব্ধ | 446<br>নাম : মীৰা বেগম<br>পিতাৰ নাম: ইমামুল হক<br>ঘৰ নং : ১৮৯<br>বয়স : 50 লিঙ্গ : মহিলা               | HPS1273514<br>ফটো উপলব্ধ | 447<br>নাম : তমিজুদ্দিন আহমেদ<br>পিতাৰ নাম: নাচিৰুদ্দিন আহমেদ<br>ঘৰ নং : ১৮৯<br>বয়স : 45 লিঙ্গ : পুৰুষ | HPS1273456<br>ফটো উপলব্ধ |
| 448<br>নাম : নিলিমা বেগম<br>স্বামীৰ নাম: আষ্টামদ্দিন আহমেদ<br>ঘৰ নং : ১৮৯<br>বয়স : 43 লিঙ্গ : মহিলা       | HPS0012415<br>ফটো উপলব্ধ | 449<br>নাম : মেহেবন নেচা<br>স্বামীৰ নাম: নুৰুল ইছলাম<br>ঘৰ নং : ১৮৯<br>বয়স : 42 লিঙ্গ : মহিলা         | HPS0012416<br>ফটো উপলব্ধ | 450<br>নাম : নুৰুল ইছলাম<br>পিতাৰ নাম: নাচিৰুদ্দিন আহমেদ<br>ঘৰ নং : ১৮৯<br>বয়স : 39 লিঙ্গ : পুৰুষ      | HPS1273467<br>ফটো উপলব্ধ |



|  |                          |  |                          |  |                          |
|--|--------------------------|--|--------------------------|--|--------------------------|
| 451<br>নাম : নুবজাহান বেগম<br>স্বামীৰ নাম: তমিজুদ্দিন আহমেদ<br>ঘৰ নং : 1৮৯<br>বয়স : 35 লিঙ্গ : মহিলা      | HPS1273434<br>ফটো উপলব্ধ | 452<br>নাম : ৰিংক আহমেদ<br>পিতাৰ নাম: আস্তামুদদীন আহমেদ<br>ঘৰ নং : 189<br>বয়স : 28 লিঙ্গ : পুৰুষ    | HPS0268862<br>ফটো উপলব্ধ | 453<br>নাম : মজিদা বেগম<br>স্বামীৰ নাম: ফাইজুদ্দিন আহমেদ<br>ঘৰ নং : ১৯০<br>বয়স : 55 লিঙ্গ : মহিলা             | HPS1273536<br>ফটো উপলব্ধ |
| # 454<br>নাম : গৌলাম ৰছুল শইকীয়া<br>পিতাৰ নাম: ফাইজুদ্দিন আহমেদ<br>ঘৰ নং : 190<br>বয়স : 30 লিঙ্গ : পুৰুষ | HPS0057679<br>ফটো উপলব্ধ | # 455<br>নাম : জিমি শইকীয়া<br>পিতাৰ নাম: ফাইজুদ্দিন আহমেদ<br>ঘৰ নং : 190<br>বয়স : 27 লিঙ্গ : মহিলা | HPS0453969<br>ফটো উপলব্ধ | # 456<br>নাম : নাজমিন চুলতানা শইকীয়া<br>পিতাৰ নাম: ফাইজুদ্দিন আহমেদ<br>ঘৰ নং : 190<br>বয়স : 24 লিঙ্গ : মহিলা | HPS0414615<br>ফটো উপলব্ধ |
| 457<br>নাম : ৰজুল আলী<br>পিতাৰ নাম: ভেবুবা চেখ<br>ঘৰ নং : ১৯১<br>বয়স : 60 লিঙ্গ : পুৰুষ                   | HPS1273547<br>ফটো উপলব্ধ | 458<br>নাম : ছায়েদা বেগম<br>স্বামীৰ নাম: ৰজুল আলী<br>ঘৰ নং : ১৯১<br>বয়স : 55 লিঙ্গ : মহিলা         | HPS1273558<br>ফটো উপলব্ধ | 459<br>নাম : মদুল হক<br>পিতাৰ নাম: ৰাজুল আলী<br>ঘৰ নং : 191<br>বয়স : 23 লিঙ্গ : পুৰুষ                         | SHW0115766<br>ফটো উপলব্ধ |
| 460<br>নাম : ৰপূৰ আলী<br>পিতাৰ নাম: ভেবুবা চেখ<br>ঘৰ নং : ১৯২<br>বয়স : 62 লিঙ্গ : পুৰুষ                   | HPS1273569<br>ফটো উপলব্ধ | 461<br>নাম : আচমা বেগম<br>স্বামীৰ নাম: ৰপূৰ আলী<br>ঘৰ নং : ১৯২<br>বয়স : 53 লিঙ্গ : মহিলা            | HPS1273570<br>ফটো উপলব্ধ | 462<br>নাম : চফিকুল হক<br>পিতাৰ নাম: ৰহপূৰ আলি<br>ঘৰ নং : 192<br>বয়স : 27 লিঙ্গ : পুৰুষ                       | HPS0058206<br>ফটো উপলব্ধ |
| 463<br>নাম : মিৰ্জা হাচান<br>পিতাৰ নাম: ৰহপূৰ আলী<br>ঘৰ নং : 192<br>বয়স : 24 লিঙ্গ : পুৰুষ                | SHW0132290<br>ফটো উপলব্ধ | 464<br>নাম : ৰহমান আলী<br>পিতাৰ নাম: ভেবুবা চেখ<br>ঘৰ নং : ১৯৩<br>বয়স : 64 লিঙ্গ : পুৰুষ            | HPS1273581<br>ফটো উপলব্ধ | 465<br>নাম : মিজাহান বেগম<br>স্বামীৰ নাম: ৰহমান আলী<br>ঘৰ নং : ১৯৩<br>বয়স : 56 লিঙ্গ : মহিলা                  | HPS1273592<br>ফটো উপলব্ধ |
| 466<br>নাম : মিৰ্জানুৰ হক<br>পিতাৰ নাম: ৰহমান আলি<br>ঘৰ নং : 193<br>বয়স : 27 লিঙ্গ : পুৰুষ                | HPS0058487<br>ফটো উপলব্ধ | 467<br>নাম : ইনামুল হক<br>পিতাৰ নাম: ৰহমান আলি<br>ঘৰ নং : 193<br>বয়স : 26 লিঙ্গ : পুৰুষ             | HPS0454033<br>ফটো উপলব্ধ | 468<br>নাম : মিৰ্জা ফিৰ হক<br>পিতাৰ নাম: ৰহমান আলি<br>ঘৰ নং : ১৯৩<br>বয়স : 26 লিঙ্গ : পুৰুষ                   | HPS0181024<br>ফটো উপলব্ধ |
| 469<br>নাম : ছাৰজিনা খানম<br>স্বামীৰ নাম: মিৰ্জাফৰ হক<br>ঘৰ নং : 193<br>বয়স : 22 লিঙ্গ : মহিলা            | HPS2063683<br>ফটো উপলব্ধ | E 470<br>নাম : ইউচুফ আলি<br>পিতাৰ নাম: ভেবুবা চেখ<br>ঘৰ নং : ১৯৪<br>বয়স : 65 লিঙ্গ : পুৰুষ          | HPS1273605<br>ফটো উপলব্ধ | 471<br>নাম : জমচেদ আলি<br>পিতাৰ নাম: নাহাৰ আলী<br>ঘৰ নং : ১৯৪<br>বয়স : 60 লিঙ্গ : পুৰুষ                       | HPS1273638<br>ফটো উপলব্ধ |
| 472<br>নাম : বাহাৰন বেগম<br>স্বামীৰ নাম: ইউচুফ আলি<br>ঘৰ নং : ১৯৪<br>বয়স : 55 লিঙ্গ : মহিলা               | HPS1273616<br>ফটো উপলব্ধ | 473<br>নাম : ফাৰুক আলী<br>পিতাৰ নাম: ইউচুফ আলি<br>ঘৰ নং : ১৯৪<br>বয়স : 39 লিঙ্গ : পুৰুষ             | HPS0012420<br>ফটো উপলব্ধ | 474<br>নাম : আৰ্জিনা খানম<br>স্বামীৰ নাম: জেকিউৰ ৰহমান<br>ঘৰ নং : ১৯৪<br>বয়স : 27 লিঙ্গ : মহিলা               | HPS0261362<br>ফটো উপলব্ধ |
| 475<br>নাম : আকিব জাবেদ<br>পিতাৰ নাম: জামছেদ আলি<br>ঘৰ নং : ১৯৪<br>বয়স : 25 লিঙ্গ : পুৰুষ                 | HPS0273532<br>ফটো উপলব্ধ | 476<br>নাম : আছিক জামান<br>পিতাৰ নাম: জমচেদ আলি<br>ঘৰ নং : 194<br>বয়স : 24 লিঙ্গ : পুৰুষ            | HPS0574228<br>ফটো উপলব্ধ | 477<br>নাম : ইনুৰাৰা বেগম<br>স্বামীৰ নাম: জমচেদ আলি<br>ঘৰ নং : ১৯৪ক<br>বয়স : 50 লিঙ্গ : মহিলা                 | HPS1273649<br>ফটো উপলব্ধ |
| 478<br>নাম : কাচিম আলী<br>পিতাৰ নাম: কলিমুদ্দিন<br>ঘৰ নং : ১৯৬<br>বয়স : 55 লিঙ্গ : পুৰুষ                  | HPS1273661<br>ফটো উপলব্ধ | 479<br>নাম : আবজনা বেগম<br>স্বামীৰ নাম: কাচিম আলী<br>ঘৰ নং : ১৯৬<br>বয়স : 50 লিঙ্গ : মহিলা          | HPS1273672<br>ফটো উপলব্ধ | 480<br>নাম : ইক্ৰামুল হক<br>পিতাৰ নাম: কাচিম আলি<br>ঘৰ নং : ১৯৬<br>বয়স : 35 লিঙ্গ : পুৰুষ                     | HPS0012421<br>ফটো উপলব্ধ |



|   |                          |  |                          |  |                          |
|---|--------------------------|--|--------------------------|--|--------------------------|
| 481<br>নাম : ববিতা বেগম<br>স্বামীৰ নাম: ইফ্ৰামুল হক<br>ঘৰ নং : 196<br>বয়স : 34 লিঙ্গ : মহিলা         | SHW0115311<br>ফটো উপলব্ধ | 482<br>নাম : জিয়াউল হক<br>পিতাৰ নাম: কাচিম আলি<br>ঘৰ নং : 196<br>বয়স : 28 লিঙ্গ : পুৰুষ                    | HPS0200923<br>ফটো উপলব্ধ | 483<br>নাম : বহিমুদ্দিন আহমেদ<br>পিতাৰ নাম: কলিমুদ্দিন<br>ঘৰ নং : 199<br>বয়স : 50 লিঙ্গ : পুৰুষ               | HPS1273694<br>ফটো উপলব্ধ |
| 484<br>নাম : ৰোজবাহাৰ বেগম<br>স্বামীৰ নাম: বহিমুদ্দিন আহমেদ<br>ঘৰ নং : 199<br>বয়স : 45 লিঙ্গ : মহিলা | HPS1273707<br>ফটো উপলব্ধ | 485<br>নাম : বিপুল কুমাৰ হাজৰিকা<br>পিতাৰ নাম: মীধৰ চন্দ্ৰ হাজৰিকা<br>ঘৰ নং : 198<br>বয়স : 51 লিঙ্গ : পুৰুষ | HPS1273730<br>ফটো উপলব্ধ | 486<br>নাম : দিলীপী ডেকা হাজৰিকা<br>স্বামীৰ নাম: বিপুল কুমাৰ হাজৰিকা<br>ঘৰ নং : 198<br>বয়স : 39 লিঙ্গ : মহিলা | HPS0059675<br>ফটো উপলব্ধ |
| 487<br>নাম : অনু হাজৰিকা<br>পিতাৰ নাম: কৰুণা হাজৰিকা<br>ঘৰ নং : 199<br>বয়স : 60 লিঙ্গ : মহিলা        | HPS1273741<br>ফটো উপলব্ধ | 488<br>নাম : ভবকুমাৰ হাজৰিকা<br>পিতাৰ নাম: কৰুণা হাজৰিকা<br>ঘৰ নং : 199<br>বয়স : 58 লিঙ্গ : পুৰুষ           | HPS1273752<br>ফটো উপলব্ধ | # 489<br>নাম : প্ৰীতি ডেকা হাজৰিকা<br>স্বামীৰ নাম: ভবকুমাৰ হাজৰিকা<br>ঘৰ নং : 199<br>বয়স : 60 লিঙ্গ : মহিলা   | HPS1273763<br>ফটো উপলব্ধ |
| 490<br>নাম : বন্দনা হাজৰিকা<br>স্বামীৰ নাম: পৰমা হাজৰিকা<br>ঘৰ নং : 199<br>বয়স : 36 লিঙ্গ : মহিলা    | HPS1273785<br>ফটো উপলব্ধ | 491<br>নাম : মৃদপবন হাজৰিকা<br>পিতাৰ নাম: ভব কুমাৰ হাজৰিকা<br>ঘৰ নং : 199<br>বয়স : 22 লিঙ্গ : পুৰুষ         | SHW0094276<br>ফটো উপলব্ধ | 492<br>নাম : গিৰিধৰ হাজৰিকা<br>পিতাৰ নাম: কমলাকান্ত হাজৰিকা<br>ঘৰ নং : 200<br>বয়স : 70 লিঙ্গ : পুৰুষ          | HPS1273796<br>ফটো উপলব্ধ |
| 493<br>নাম : ভাৰতী হাজৰিকা<br>স্বামীৰ নাম: গিৰিধৰ হাজৰিকা<br>ঘৰ নং : 200<br>বয়স : 62 লিঙ্গ : মহিলা   | HPS1273809<br>ফটো উপলব্ধ | 494<br>নাম : ধুবজ্যোতি হাজৰিকা<br>পিতাৰ নাম: গিৰিধৰ হাজৰিকা<br>ঘৰ নং : 200<br>বয়স : 45 লিঙ্গ : পুৰুষ        | HPS1273832<br>ফটো উপলব্ধ | 495<br>নাম : ভাৰ্গব হাজৰিকা<br>পিতাৰ নাম: গিৰিধৰ হাজৰিকা<br>ঘৰ নং : 200<br>বয়স : 43 লিঙ্গ : পুৰুষ             | HPS1273843<br>ফটো উপলব্ধ |
| 496<br>নাম : হেমাঙ্গ হাজৰিকা<br>পিতাৰ নাম: গিৰিধৰ হাজৰিকা<br>ঘৰ নং : 200<br>বয়স : 38 লিঙ্গ : পুৰুষ   | HPS1273854<br>ফটো উপলব্ধ | S 497<br>নাম : বিমলি হাজৰিকা<br>পিতাৰ নাম: গিৰিধৰ হাজৰিকা<br>ঘৰ নং : 200<br>বয়স : 32 লিঙ্গ : মহিলা          | HPS0012422<br>ফটো উপলব্ধ | 498<br>নাম : ভাৰতী হাজৰিকা<br>স্বামীৰ নাম: অশ্বিনী হাজৰিকা<br>ঘৰ নং : 201<br>বয়স : 50 লিঙ্গ : মহিলা           | HPS2027738<br>ফটো উপলব্ধ |
| 499<br>নাম : অশ্বিনী হাজৰিকা<br>পিতাৰ নাম: শ্ৰীমন্ত হাজৰিকা<br>ঘৰ নং : 201<br>বয়স : 46 লিঙ্গ : পুৰুষ | HPS1273887<br>ফটো উপলব্ধ | 500<br>নাম : নিৰঞ্জন হাজৰিকা<br>পিতাৰ নাম: শ্ৰীমন্ত হাজৰিকা<br>ঘৰ নং : 201<br>বয়স : 41 লিঙ্গ : পুৰুষ        | HPS1273898<br>ফটো উপলব্ধ | 501<br>নাম : নীলমণি বৰুৱা<br>পিতাৰ নাম: হিৰণ্য কুমাৰ বৰুৱা<br>ঘৰ নং : 202<br>বয়স : 55 লিঙ্গ : পুৰুষ           | HPS1273912<br>ফটো উপলব্ধ |
| E 502<br>নাম : নিজৰা বৰুৱা<br>স্বামীৰ নাম: নীলমণি বৰুৱা<br>ঘৰ নং : 202<br>বয়স : 48 লিঙ্গ : মহিলা     | HPS1273923<br>ফটো উপলব্ধ | 503<br>নাম : উষ্মিতা বৰুৱা<br>পিতাৰ নাম: নীলমণি বৰুৱা<br>ঘৰ নং : 202<br>বয়স : 28 লিঙ্গ : মহিলা              | HPS0213686<br>ফটো উপলব্ধ | 504<br>নাম : দৰ্শনা বৰুৱা<br>পিতাৰ নাম: নীল মনি বৰুৱা<br>ঘৰ নং : 202<br>বয়স : 25 লিঙ্গ : মহিলা                | HPS0272971<br>ফটো উপলব্ধ |
| 505<br>নাম : উত্তম বৰুৱা<br>পিতাৰ নাম: জগত বৰুৱা<br>ঘৰ নং : 203<br>বয়স : 60 লিঙ্গ : পুৰুষ            | HPS1273978<br>ফটো উপলব্ধ | 506<br>নাম : প্ৰনিতা বৰুৱা<br>স্বামীৰ নাম: উত্তম বৰুৱা<br>ঘৰ নং : 203<br>বয়স : 50 লিঙ্গ : মহিলা             | HPS1273989<br>ফটো উপলব্ধ | 507<br>নাম : তুলু বৰুৱা<br>পিতাৰ নাম: জগত বৰুৱা<br>ঘৰ নং : 203<br>বয়স : 48 লিঙ্গ : মহিলা                      | HPS1273990<br>ফটো উপলব্ধ |
| 508<br>নাম : প্ৰাঞ্জল বৰুৱা<br>পিতাৰ নাম: উত্তম বৰুৱা<br>ঘৰ নং : 203<br>বয়স : 27 লিঙ্গ : পুৰুষ       | HPS0195370<br>ফটো উপলব্ধ | 509<br>নাম : হিমাংশু বৰুৱা<br>পিতাৰ নাম: উত্তম বৰুৱা<br>ঘৰ নং : 203<br>বয়স : 24 লিঙ্গ : পুৰুষ               | HPS2066348<br>ফটো উপলব্ধ | E 510<br>নাম : উদয় বৰুৱা<br>পিতাৰ নাম: শ্ৰীগৰাম বৰুৱা<br>ঘৰ নং : 208<br>বয়স : 82 লিঙ্গ : পুৰুষ               | HPS1274017<br>ফটো উপলব্ধ |



|  |                          |   |                          |   |                          |
|--|--------------------------|---|--------------------------|---|--------------------------|
| E 511<br>নাম : ডালিমী বৰুৱা<br>স্বামীৰ নাম : উদয় বৰুৱা<br>ঘৰ নং : ২০৪<br>বয়স : 70 লিঙ্গ : মহিলা          | HPS1274028<br>ফটো উপলব্ধ | 512<br>নাম : মহানন্দ বৰুৱা<br>পিতাৰ নাম : উদয় বৰুৱা<br>ঘৰ নং : ২০৪<br>বয়স : 51 লিঙ্গ : পুৰুষ                | HPS1274051<br>ফটো উপলব্ধ | 513<br>নাম : দেব কান্ত বৰুৱা<br>পিতাৰ নাম : উদয় চন্দ্ৰ বৰুৱা<br>ঘৰ নং : ২০৪<br>বয়স : 49 লিঙ্গ : পুৰুষ   | HPS1274062<br>ফটো উপলব্ধ |
| 514<br>নাম : ৰেবন চন্দ্ৰ বৰুৱা<br>পিতাৰ নাম : উদয় বৰুৱা<br>ঘৰ নং : ২০৪<br>বয়স : 47 লিঙ্গ : পুৰুষ         | HPS1274073<br>ফটো উপলব্ধ | 515<br>নাম : চন্দন বৰুৱা<br>পিতাৰ নাম : উদয় বৰুৱা<br>ঘৰ নং : ২০৪<br>বয়স : 45 লিঙ্গ : পুৰুষ                  | HPS1274084<br>ফটো উপলব্ধ | 516<br>নাম : ৰীনা ডেকা বৰুৱা<br>স্বামীৰ নাম : দেব কান্ত বৰুৱা<br>ঘৰ নং : ২০৪<br>বয়স : 41 লিঙ্গ : মহিলা   | HPS0012423<br>ফটো উপলব্ধ |
| 517<br>নাম : বনু মনি বৰুৱা<br>স্বামীৰ নাম : মহানন্দ বৰুৱা<br>ঘৰ নং : ২০৪<br>বয়স : 34 লিঙ্গ : মহিলা        | HPS2027625<br>ফটো উপলব্ধ | 518<br>নাম : মনিষা হাজাৰিকা বৰুৱা<br>স্বামীৰ নাম : চন্দন বৰুৱা<br>ঘৰ নং : ২০৪<br>বয়স : 32 লিঙ্গ : মহিলা      | HPS0273664<br>ফটো উপলব্ধ | 519<br>নাম : লিপিকা বৰুৱা<br>স্বামীৰ নাম : ৰেবন বৰুৱা<br>ঘৰ নং : ২০৪<br>বয়স : 31 লিঙ্গ : মহিলা           | HPS2027567<br>ফটো উপলব্ধ |
| 520<br>নাম : বাসন্তি বৰুৱা<br>স্বামীৰ নাম : ধনেশ্বৰ বৰুৱা<br>ঘৰ নং : ২০৫<br>বয়স : 75 লিঙ্গ : মহিলা        | HPS1274095<br>ফটো উপলব্ধ | 521<br>নাম : ৰমেন বৰুৱা<br>পিতাৰ নাম : ধনেশ্বৰ বৰুৱা<br>ঘৰ নং : ২০৫<br>বয়স : 44 লিঙ্গ : পুৰুষ                | HPS0271304<br>ফটো উপলব্ধ | 522<br>নাম : ৰঞ্জিত বৰুৱা<br>পিতাৰ নাম : ধনেশ্বৰ বৰুৱা<br>ঘৰ নং : ২০৫<br>বয়স : 38 লিঙ্গ : পুৰুষ          | HPS1274108<br>ফটো উপলব্ধ |
| 523<br>নাম : হিমালী চহৰীয়া বৰুৱা<br>স্বামীৰ নাম : ৰমেন বৰুৱা<br>ঘৰ নং : ২০৫<br>বয়স : 34 লিঙ্গ : মহিলা    | HPS2027658<br>ফটো উপলব্ধ | 524<br>নাম : প্ৰণিতা ডেকা বৰুৱা<br>স্বামীৰ নাম : ৰনজিত বৰুৱা<br>ঘৰ নং : ২০৫<br>বয়স : 25 লিঙ্গ : মহিলা        | HPS0274852<br>ফটো উপলব্ধ | 525<br>নাম : পূৰ্ণ কুমাৰ বৰুৱা<br>পিতাৰ নাম : নগেন চন্দ্ৰ বৰুৱা<br>ঘৰ নং : ২০৬<br>বয়স : 72 লিঙ্গ : পুৰুষ | HPS1274119<br>ফটো উপলব্ধ |
| 526<br>নাম : চপলা বৰুৱা<br>স্বামীৰ নাম : পূৰ্ণ কুমাৰ বৰুৱা<br>ঘৰ নং : ২০৬<br>বয়স : 62 লিঙ্গ : মহিলা       | HPS1274120<br>ফটো উপলব্ধ | 527<br>নাম : ভূপেন চন্দ্ৰ বৰুৱা<br>পিতাৰ নাম : নগেন চন্দ্ৰ বৰুৱা<br>ঘৰ নং : ২০৬<br>বয়স : 60 লিঙ্গ : পুৰুষ    | HPS1274142<br>ফটো উপলব্ধ | 528<br>নাম : মহেশ চন্দ্ৰ<br>পিতাৰ নাম : নগেন বৰুৱা<br>ঘৰ নং : ২০৬<br>বয়স : 50 লিঙ্গ : পুৰুষ              | HPS1274175<br>ফটো উপলব্ধ |
| 529<br>নাম : খঞ্জনা বৰুৱা<br>স্বামীৰ নাম : ভূপেন চন্দ্ৰ বৰুৱা<br>ঘৰ নং : ২০৬<br>বয়স : 46 লিঙ্গ : মহিলা    | HPS1274153<br>ফটো উপলব্ধ | 530<br>নাম : নমিতা চহৰীয়া বৰুৱা<br>স্বামীৰ নাম : মহেশ চন্দ্ৰ বৰুৱা<br>ঘৰ নং : ২০৬<br>বয়স : 33 লিঙ্গ : মহিলা | HPS2027498<br>ফটো উপলব্ধ | S 531<br>নাম : সংগীতা বৰুৱা<br>স্বামীৰ নাম : পূৰ্ণ কুমাৰ বৰুৱা<br>ঘৰ নং : ২০৬<br>বয়স : 28 লিঙ্গ : মহিলা  | HPS0214395<br>ফটো উপলব্ধ |
| 532<br>নাম : জিন্ট বৰুৱা<br>পিতাৰ নাম : পূৰ্ণ কুমাৰ বৰুৱা<br>ঘৰ নং : 206<br>বয়স : 24 লিঙ্গ : পুৰুষ        | HPS0414417<br>ফটো উপলব্ধ | 533<br>নাম : দৰ্পন বৰুৱা<br>পিতাৰ নাম : ভূপেন চন্দ্ৰ বৰুৱা<br>ঘৰ নং : 206<br>বয়স : 21 লিঙ্গ : পুৰুষ          | HPS2068245<br>ফটো উপলব্ধ | 534<br>নাম : জয়ন্তী বৰুৱা<br>স্বামীৰ নাম : বসন্ত বৰুৱা<br>ঘৰ নং : ২০৭<br>বয়স : 72 লিঙ্গ : মহিলা         | HPS1274197<br>ফটো উপলব্ধ |
| 535<br>নাম : দীপক বৰুৱা<br>পিতাৰ নাম : বসন্ত বৰুৱা<br>ঘৰ নং : ২০৭<br>বয়স : 48 লিঙ্গ : পুৰুষ               | HPS1274200<br>ফটো উপলব্ধ | 536<br>নাম : দলী বৰুৱা<br>স্বামীৰ নাম : দীপক বৰুৱা<br>ঘৰ নং : ২০৭<br>বয়স : 33 লিঙ্গ : মহিলা                  | HPS0012424<br>ফটো উপলব্ধ | E 537<br>নাম : প্ৰভাত চন্দ্ৰ বৰুৱা<br>পিতাৰ নাম : চক্ৰধৰ বৰুৱা<br>ঘৰ নং : ২০৮<br>বয়স : 80 লিঙ্গ : পুৰুষ  | HPS1274211<br>ফটো উপলব্ধ |
| E 538<br>নাম : যুগলতা বৰুৱা<br>স্বামীৰ নাম : প্ৰভাত চন্দ্ৰ বৰুৱা<br>ঘৰ নং : ২০৮<br>বয়স : 75 লিঙ্গ : মহিলা | HPS1274222<br>ফটো উপলব্ধ | 539<br>নাম : দিগন্ত বৰুৱা<br>পিতাৰ নাম : প্ৰভাত কুমাৰ বৰুৱা<br>ঘৰ নং : ২০৮<br>বয়স : 56 লিঙ্গ : পুৰুষ         | HPS1274233<br>ফটো উপলব্ধ | 540<br>নাম : মুণাল বৰুৱা<br>পিতাৰ নাম : প্ৰভাত বৰুৱা<br>ঘৰ নং : ২০৮<br>বয়স : 54 লিঙ্গ : পুৰুষ            | HPS1274255<br>ফটো উপলব্ধ |



|  |                          |   |                          |   |                          |
|--|--------------------------|---|--------------------------|---|--------------------------|
| 541<br>নাম : সবিতা বৰুৱা<br>স্বামীৰ নাম: দিগন্ত বৰুৱা<br>ঘৰ নং : ২০৮<br>বয়স : 46 লিঙ্গ : মহিলা            | HPS1274244<br>ফটো উপলব্ধ | 542<br>নাম : বনিতা ডেকা<br>স্বামীৰ নাম: মুনাল বৰুৱা<br>ঘৰ নং : ২০৮<br>বয়স : 45 লিঙ্গ : মহিলা       | HPS1274266<br>ফটো উপলব্ধ | 543<br>নাম : কুতার্থ বৰুৱা<br>পিতাৰ নাম: মুনাল বৰুৱা<br>ঘৰ নং : 208<br>বয়স : 21 লিঙ্গ : পুৰুষ        | SHW0094268<br>ফটো উপলব্ধ |
| 544<br>নাম : বিজয়া হাজৰিকা<br>স্বামীৰ নাম: লোকনাথ হাজৰিকা<br>ঘৰ নং : ২১০<br>বয়স : 85 লিঙ্গ : মহিলা       | HPS1274277<br>ফটো উপলব্ধ | 545<br>নাম : ৰমেশ হাজৰিকা<br>পিতাৰ নাম: লোকনাথ হাজৰিকা<br>ঘৰ নং : ২১০<br>বয়স : 63 লিঙ্গ : পুৰুষ    | HPS1274288<br>ফটো উপলব্ধ | 546<br>নাম : চিদানন্দ হাজৰিকা<br>পিতাৰ নাম: লোকনাথ হাজৰিকা<br>ঘৰ নং : ২১০<br>বয়স : 52 লিঙ্গ : পুৰুষ  | HPS1274302<br>ফটো উপলব্ধ |
| 547<br>নাম : ধীৰেন হাজৰিকা<br>পিতাৰ নাম: লোকনাথ হাজৰিকা<br>ঘৰ নং : ২১০<br>বয়স : 49 লিঙ্গ : পুৰুষ          | HPS1274313<br>ফটো উপলব্ধ | 548<br>নাম : কন্দৰ্প হাজৰিকা<br>পিতাৰ নাম: লোকনাথ হাজৰিকা<br>ঘৰ নং : ২১০<br>বয়স : 47 লিঙ্গ : পুৰুষ | HPS1274324<br>ফটো উপলব্ধ | 549<br>নাম : মঞ্জু হাজৰিকা<br>স্বামীৰ নাম: চিদানন্দ হাজৰিকা<br>ঘৰ নং : ২১০<br>বয়স : 46 লিঙ্গ : মহিলা | HPS0012425<br>ফটো উপলব্ধ |
| 550<br>নাম : গীতাজলী হাজৰিকা<br>পিতাৰ নাম: লোকনাথ হাজৰিকা<br>ঘৰ নং : ২১০<br>বয়স : 44 লিঙ্গ : মহিলা        | HPS1274335<br>ফটো উপলব্ধ | 551<br>নাম : যোগেশ্বৰী বড়া<br>স্বামীৰ নাম: কামিনাথ বড়া<br>ঘৰ নং : ২১১<br>বয়স : 80 লিঙ্গ : মহিলা  | HPS1274346<br>ফটো উপলব্ধ | 552<br>নাম : দেবকান্ত বড়া<br>পিতাৰ নাম: কামিনাথ বড়া<br>ঘৰ নং : ২১১<br>বয়স : 70 লিঙ্গ : পুৰুষ       | HPS1274357<br>ফটো উপলব্ধ |
| 553<br>নাম : ভাগ্য বড়া<br>স্বামীৰ নাম: দেবকান্ত বড়া<br>ঘৰ নং : ২১১<br>বয়স : 55 লিঙ্গ : মহিলা            | HPS1274368<br>ফটো উপলব্ধ | 554<br>নাম : গকুল কৃষ্ণ বড়া<br>পিতাৰ নাম: দেৱ কান্ত বড়া<br>ঘৰ নং : 211<br>বয়স : 30 লিঙ্গ : পুৰুষ | HPS0064907<br>ফটো উপলব্ধ | 555<br>নাম : মিন্টু বড়া<br>পিতাৰ নাম: দেবকান্ত বড়া<br>ঘৰ নং : 211<br>বয়স : 25 লিঙ্গ : পুৰুষ        | HPS0377739<br>ফটো উপলব্ধ |
| 556<br>নাম : ভূপেন কলিতা<br>পিতাৰ নাম: উপেন কলিতা<br>ঘৰ নং : ২১৩<br>বয়স : 73 লিঙ্গ : পুৰুষ                | HPS1274379<br>ফটো উপলব্ধ | 557<br>নাম : জাহ্নু বৰুৱা<br>পিতাৰ নাম: দিলীপ কুমাৰ বৰুৱা<br>ঘৰ নং : 213<br>বয়স : 35 লিঙ্গ : পুৰুষ | HPS0012428<br>ফটো উপলব্ধ | S 558<br>নাম : পুনম বৰুৱা<br>পিতাৰ নাম: দিলীপ কুমাৰ বৰুৱা<br>ঘৰ নং : ২১৩<br>বয়স : 30 লিঙ্গ : মহিলা   | HPS0193011<br>ফটো উপলব্ধ |
| E 559<br>নাম : দিলীপ কুমাৰ বৰুৱা<br>পিতাৰ নাম: যাদৱ চন্দ্ৰ বৰুৱা<br>ঘৰ নং : ২১৩<br>বয়স : 65 লিঙ্গ : পুৰুষ | HPS1274391<br>ফটো উপলব্ধ | 560<br>নাম : ভাৰতী বৰুৱা<br>স্বামীৰ নাম: দিলীপ বৰুৱা<br>ঘৰ নং : ২১৩<br>বয়স : 57 লিঙ্গ : মহিলা      | HPS1274404<br>ফটো উপলব্ধ | 561<br>নাম : ৰেন বৰুৱা<br>স্বামীৰ নাম: শশধৰ বৰুৱা<br>ঘৰ নং : ২১৫<br>বয়স : 74 লিঙ্গ : মহিলা           | HPS1274448<br>ফটো উপলব্ধ |
| 562<br>নাম : উতপল বৰুৱা<br>পিতাৰ নাম: শশধৰ বৰুৱা<br>ঘৰ নং : ২১৫<br>বয়স : 55 লিঙ্গ : পুৰুষ                 | HPS1274459<br>ফটো উপলব্ধ | 563<br>নাম : জয়ন্ত বৰুৱা<br>পিতাৰ নাম: শশধৰ বৰুৱা<br>ঘৰ নং : ২১৫<br>বয়স : 50 লিঙ্গ : পুৰুষ        | HPS1274471<br>ফটো উপলব্ধ | 564<br>নাম : নিভা বৰুৱা<br>স্বামীৰ নাম: জয়ন্ত বৰুৱা<br>ঘৰ নং : ২১৫<br>বয়স : 46 লিঙ্গ : মহিলা        | HPS2027681<br>ফটো উপলব্ধ |
| 565<br>নাম : লাবণ্য বৰুৱা<br>স্বামীৰ নাম: উতপল বৰুৱা<br>ঘৰ নং : ২১৫<br>বয়স : 45 লিঙ্গ : মহিলা             | HPS1274460<br>ফটো উপলব্ধ | S 566<br>নাম : শুচিত্ৰতা বৰুৱা<br>পিতাৰ নাম: উতপল বৰুৱা<br>ঘৰ নং : ২১৫<br>বয়স : 27 লিঙ্গ : মহিলা   | HPS0200402<br>ফটো উপলব্ধ | 567<br>নাম : চন্দন বৰুৱা<br>পিতাৰ নাম: অকন বৰুৱা<br>ঘৰ নং : ২১৬<br>বয়স : 47 লিঙ্গ : পুৰুষ            | HPS1274528<br>ফটো উপলব্ধ |
| 568<br>নাম : সাবিত্ৰী বৰুৱা<br>স্বামীৰ নাম: চন্দন বৰুৱা<br>ঘৰ নং : ২১৬<br>বয়স : 44 লিঙ্গ : মহিলা          | HPS1274539<br>ফটো উপলব্ধ | 569<br>নাম : দিপাক্ষৰ বৰুৱা<br>পিতাৰ নাম: অকন বৰুৱা<br>ঘৰ নং : ২১৬<br>বয়স : 44 লিঙ্গ : পুৰুষ       | HPS1274540<br>ফটো উপলব্ধ | 570<br>নাম : নবনীতা বৰুৱা<br>স্বামীৰ নাম: দিপাক্ষৰ বৰুৱা<br>ঘৰ নং : ২১৬<br>বয়স : 40 লিঙ্গ : মহিলা    | HPS1274551<br>ফটো উপলব্ধ |

|   |                          |  |                          |  |                          |
|---|--------------------------|--|--------------------------|--|--------------------------|
| 571<br>নাম : পৰিনীতা বৰুৱা<br>পিতাৰ নাম: দিপাঙ্কৰ বৰুৱা<br>ঘৰ নং : 216<br>বয়স : 20 লিঙ্গ : মহিলা     | SHW0027920<br>ফটো উপলব্ধ | 572<br>নাম : প্ৰণৱ বৰুৱা<br>পিতাৰ নাম: ললিত বৰুৱা<br>ঘৰ নং : 219<br>বয়স : 58 লিঙ্গ : পুৰুষ              | HPS1274562<br>ফটো উপলব্ধ | 573<br>নাম : বীনা বৰুৱা<br>স্বামীৰ নাম: প্ৰণৱ বৰুৱা<br>ঘৰ নং : 219<br>বয়স : 56 লিঙ্গ : মহিলা                              | HPS1274573<br>ফটো উপলব্ধ |
| 574<br>নাম : ৰক্তিম বৰুৱা<br>পিতাৰ নাম: প্ৰণৱ বৰুৱা<br>ঘৰ নং : 217<br>বয়স : 22 লিঙ্গ : পুৰুষ         | SHW0029827<br>ফটো উপলব্ধ | 575<br>নাম : লক্ষ্য কুমাৰ বৰুৱা<br>পিতাৰ নাম: হেম চন্দ্ৰ বৰুৱা<br>ঘৰ নং : 218<br>বয়স : 61 লিঙ্গ : পুৰুষ | HPS0012429<br>ফটো উপলব্ধ | 576<br>নাম : হিৰণময়ী বৰুৱা<br>স্বামীৰ নাম: প্ৰসিদ্ধ কুমাৰ বৰুৱা<br>ঘৰ নং : 218<br>বয়স : 54 লিঙ্গ : মহিলা                 | HPS0012430<br>ফটো উপলব্ধ |
| 577<br>নাম : ৰুমী বৰুৱা<br>স্বামীৰ নাম: লক্ষ্য কুমাৰ বৰুৱা<br>ঘৰ নং : 218<br>বয়স : 47 লিঙ্গ : মহিলা  | HPS0012431<br>ফটো উপলব্ধ | # 578<br>নাম : কাজল বৰুৱা<br>পিতাৰ নাম: প্ৰসিদ্ধ কুমাৰ বৰুৱা<br>ঘৰ নং : 218<br>বয়স : 30 লিঙ্গ : মহিলা   | HPS2027852<br>ফটো উপলব্ধ | 579<br>নাম : অনিন্দিতা বৰুৱা<br>মাতৃৰ নাম: হিৰণময়ী বৰুৱা<br>ঘৰ নং : 218<br>বয়স : 25 লিঙ্গ : মহিলা                        | HPS0333591<br>ফটো উপলব্ধ |
| 580<br>নাম : মাধৱ্যা বৰুৱা<br>পিতাৰ নাম: লক্ষ্য কুমাৰ বৰুৱা<br>ঘৰ নং : 218<br>বয়স : 23 লিঙ্গ : পুৰুষ | HPS0519686<br>ফটো উপলব্ধ | E 581<br>নাম : অনপমা বৰুৱা<br>স্বামীৰ নাম: অভয় চন্দ্ৰ বৰুৱা<br>ঘৰ নং : 219<br>বয়স : 78 লিঙ্গ : মহিলা   | HPS0012432<br>ফটো উপলব্ধ | 582<br>নাম : গজানন বৰুৱা<br>পিতাৰ নাম: অভয় বৰুৱা<br>ঘৰ নং : 219<br>বয়স : 59 লিঙ্গ : পুৰুষ                                | HPS0012433<br>ফটো উপলব্ধ |
| 583<br>নাম : কল্যাণী বৰুৱা<br>স্বামীৰ নাম: গজানন বৰুৱা<br>ঘৰ নং : 219<br>বয়স : 50 লিঙ্গ : মহিলা      | HPS0012434<br>ফটো উপলব্ধ | 584<br>নাম : কুঁৱলী বৰুৱা<br>পিতাৰ নাম: গজানন বৰুৱা<br>ঘৰ নং : 219<br>বয়স : 25 লিঙ্গ : মহিলা            | HPS0333641<br>ফটো উপলব্ধ | 585<br>নাম : ভাৰ্গৱ বৰুৱা<br>পিতাৰ নাম: গজানন বৰুৱা<br>ঘৰ নং : 219<br>বয়স : 21 লিঙ্গ : পুৰুষ                              | SHW0057364<br>ফটো উপলব্ধ |
| E 586<br>নাম : জুব বৰুৱা<br>পিতাৰ নাম: কনাই লাল বৰুৱা<br>ঘৰ নং : 220<br>বয়স : 75 লিঙ্গ : পুৰুষ       | HPS0582585<br>ফটো উপলব্ধ | 587<br>নাম : গোলাপী ডেকা বৰুৱা<br>স্বামীৰ নাম: সোণেশ্বৰ বৰুৱা<br>ঘৰ নং : 220<br>বয়স : 50 লিঙ্গ : মহিলা  | HPS0012435<br>ফটো উপলব্ধ | 588<br>নাম : চম্পা ৰাম বৰুৱা<br>পিতাৰ নাম: মানিক চন্দ্ৰ বৰুৱা<br>ঘৰ নং : 221<br>বয়স : 80 লিঙ্গ : পুৰুষ                    | HPS0012436<br>ফটো উপলব্ধ |
| 589<br>নাম : মুকুট বৰুৱা<br>পিতাৰ নাম: চম্পা ৰাম বৰুৱা<br>ঘৰ নং : 221<br>বয়স : 48 লিঙ্গ : পুৰুষ      | HPS0012438<br>ফটো উপলব্ধ | 590<br>নাম : কাকলি চহৰীয়া<br>স্বামীৰ নাম: মুকুট বৰুৱা<br>ঘৰ নং : 221<br>বয়স : 37 লিঙ্গ : মহিলা         | HPS1275032<br>ফটো উপলব্ধ | 591<br>নাম : জীয়াউদ্দিন আহমেদ<br>পিতাৰ নাম: দাদাৰুদ্দিন<br>ঘৰ নং : 222<br>বয়স : 65 লিঙ্গ : পুৰুষ                         | HPS0012439<br>ফটো উপলব্ধ |
| 592<br>নাম : চিৰিয়া বেগম<br>স্বামীৰ নাম: জীয়াৰুদ্দিন<br>ঘৰ নং : 222<br>বয়স : 57 লিঙ্গ : মহিলা      | HPS0012440<br>ফটো উপলব্ধ | 593<br>নাম : জাভেদ আলম আহমেদ<br>পিতাৰ নাম: জীয়াৰুদ্দিন আহমেদ<br>ঘৰ নং : 222<br>বয়স : 39 লিঙ্গ : মহিলা  | HPS0012441<br>ফটো উপলব্ধ | 594<br>নাম : ভনীতা বেগম<br>স্বামীৰ নাম: জিছান আহমেদ<br>ঘৰ নং : 222<br>বয়স : 36 লিঙ্গ : মহিলা                              | SHW0101675<br>ফটো উপলব্ধ |
| 595<br>নাম : জেবিন আখতাৰ<br>স্বামীৰ নাম: জাভেদ আলম আহমেদ<br>ঘৰ নং : 222<br>বয়স : 34 লিঙ্গ : মহিলা    | HPS0193243<br>ফটো উপলব্ধ | 596<br>নাম : জিছান আহমেদ<br>পিতাৰ নাম: জীয়াৰুদ্দিন আহমেদ<br>ঘৰ নং : 222<br>বয়স : 33 লিঙ্গ : পুৰুষ      | HPS0012442<br>ফটো উপলব্ধ | 597<br>নাম : শ্ববনম বৰুৱা<br>পিতাৰ নাম: জীয়াৰুদ্দিন আহমেদ<br>ঘৰ নং : 222<br>বয়স : 27 লিঙ্গ : মহিলা                       | HPS0195743<br>ফটো উপলব্ধ |
| 598<br>নাম : জেনিফাৰ বৰুৱা<br>পিতাৰ নাম: জীয়াৰুদ্দিন আহমেদ<br>ঘৰ নং : 222<br>বয়স : 24 লিঙ্গ : মহিলা | HPS0517664<br>ফটো উপলব্ধ | E 599<br>নাম : আখতাৰ বেগম<br>পিতাৰ নাম: দাদাৰুদ্দিন আহমেদ<br>ঘৰ নং : 223<br>বয়স : 76 লিঙ্গ : পুৰুষ      | HPS0012443<br>ফটো উপলব্ধ | S2 600<br>নাম : আলতাফ উদ্দিন আহমেদ<br>বৰুৱা<br>পিতাৰ নাম: হুচেইন উদ্দিন<br>আহমেদ<br>ঘৰ নং : 223<br>বয়স : 65 লিঙ্গ : পুৰুষ | HPS0012444<br>ফটো উপলব্ধ |

|   |                          |   |                          |  |                          |
|---|--------------------------|---|--------------------------|--|--------------------------|
| 601<br>নাম : আফতাবুদ্দিন আহমেদ<br>পিতাৰ নাম: হুচেইন উদ্দিন<br>ঘৰ নং : ২২৩<br>বয়স : 58 লিঙ্গ : পুৰুষ      | HPS0012445<br>ফটো উপলব্ধ | S2 602<br>নাম : বৌচনাৰা বেগম<br>স্বামীৰ নাম: আলতাফ উদ্দিন<br>আহমেদ বৰুৱা<br>ঘৰ নং : ২২৩<br>বয়স : 54 লিঙ্গ : মহিলা    | HPS1274813<br>ফটো উপলব্ধ | 603<br>নাম : ফাতিমা বেগম<br>স্বামীৰ নাম: আফতাবুদ্দিন<br>আহমেদ<br>ঘৰ নং : ২২৩<br>বয়স : 50 লিঙ্গ : মহিলা                  | HPS0012446<br>ফটো উপলব্ধ |
| 604<br>নাম : লাইলুন নাহাৰ বেগম<br>পিতাৰ নাম: হুচেইনুদ্দিন আহমেদ<br>ঘৰ নং : ২২৩<br>বয়স : 42 লিঙ্গ : মহিলা | HPS0012447<br>ফটো উপলব্ধ | S2 605<br>নাম : আখতাৰ আহমেদ বৰুৱা<br>পিতাৰ নাম: আলতাফ উদ্দিন<br>আহমেদ বৰুৱা<br>ঘৰ নং : ২২৪<br>বয়স : 35 লিঙ্গ : পুৰুষ | HPS0234781<br>ফটো উপলব্ধ | 606<br>নাম : অক্ৰাম আহমেদ বৰুৱা<br>পিতাৰ নাম: আলতাফ উদ্দিন<br>আহমেদ বৰুৱা<br>ঘৰ নং : ২২৪<br>বয়স : 27 লিঙ্গ : পুৰুষ      | HPS0069518<br>ফটো উপলব্ধ |
| 607<br>নাম : কমৰুজ জামান<br>পিতাৰ নাম: আফতাবুদ্দিন<br>আহমেদ<br>ঘৰ নং : 223<br>বয়স : 24 লিঙ্গ : পুৰুষ     | HPS2062966<br>ফটো উপলব্ধ | 608<br>নাম : চেলিমা বেগম<br>স্বামীৰ নাম: চাহজামাল<br>ঘৰ নং : ২২৪<br>বয়স : 44 লিঙ্গ : মহিলা                           | HPS0012450<br>ফটো উপলব্ধ | S 609<br>নাম : চাৰ্জিনা বেগম<br>পিতাৰ নাম: চাহজামাল আলি<br>ঘৰ নং : ২২৪<br>বয়স : 27 লিঙ্গ : মহিলা                        | HPS0201012<br>ফটো উপলব্ধ |
| 610<br>নাম : ফাযাজ বৰুৱা<br>পিতাৰ নাম: খৌৰেচদ বৰুৱা<br>ঘৰ নং : ২২৫<br>বয়স : 45 লিঙ্গ : পুৰুষ             | HPS0012453<br>ফটো উপলব্ধ | 611<br>নাম : চামাদ বৰুৱা<br>পিতাৰ নাম: খৌৰেচদ বৰুৱা<br>ঘৰ নং : ২২৫<br>বয়স : 39 লিঙ্গ : পুৰুষ                         | HPS0012454<br>ফটো উপলব্ধ | 612<br>নাম : আৰজুৱাৰা বেগম<br>পিতাৰ নাম: চামাদ বৰুৱা<br>ঘৰ নং : ২২৫<br>বয়স : 27 লিঙ্গ : মহিলা                           | HPS0203901<br>ফটো উপলব্ধ |
| 613<br>নাম : মমী বৰুৱা<br>স্বামীৰ নাম: গিৰেন বৰুৱা<br>ঘৰ নং : ২২৬ক<br>বয়স : 26 লিঙ্গ : মহিলা             | HPS0184044<br>ফটো উপলব্ধ | 614<br>নাম : অম্বেশ্বৰী বৰুৱা<br>স্বামীৰ নাম: দেবেন বৰুৱা<br>ঘৰ নং : ২২৬ক<br>বয়স : 64 লিঙ্গ : মহিলা                  | HPS0012456<br>ফটো উপলব্ধ | 615<br>নাম : গিৰীন বৰুৱা<br>পিতাৰ নাম: দেবেন বৰুৱা<br>ঘৰ নং : ২২৬ক<br>বয়স : 46 লিঙ্গ : পুৰুষ                            | HPS0012457<br>ফটো উপলব্ধ |
| 616<br>নাম : লিলি বালা হাজৰিকা<br>স্বামীৰ নাম: ফলন হাজৰিকা<br>ঘৰ নং : 228<br>বয়স : 44 লিঙ্গ : মহিলা      | HPS1100363<br>ফটো উপলব্ধ | 617<br>নাম : মামণি বেগম<br>পিতাৰ নাম: নৰকন আলী<br>ঘৰ নং : 253<br>বয়স : 22 লিঙ্গ : মহিলা                              | HPS0594424<br>ফটো উপলব্ধ | S 618<br>নাম : জোনালি বড়া হালৈ বড়া<br>হালৈ<br>স্বামীৰ নাম: ব্ৰিজিত হালৈ হালৈ<br>ঘৰ নং : 256<br>বয়স : 30 লিঙ্গ : মহিলা | HPS0215939<br>ফটো উপলব্ধ |
| 619<br>নাম : মামণি বেগম<br>স্বামীৰ নাম: তাইজুল হক<br>ঘৰ নং : ২৬৮<br>বয়স : 41 লিঙ্গ : মহিলা               | HPS0238634<br>ফটো উপলব্ধ | 620<br>নাম : বানমা বেগম<br>স্বামীৰ নাম: মহিবুল হক<br>ঘৰ নং : ২৯৬<br>বয়স : 42 লিঙ্গ : মহিলা                           | HPS0238741<br>ফটো উপলব্ধ | 621<br>নাম : বেহেনা বেগম<br>স্বামীৰ নাম: ধন আলি<br>ঘৰ নং : ৩১১<br>বয়স : 47 লিঙ্গ : মহিলা                                | HPS0238824<br>ফটো উপলব্ধ |
| 622<br>নাম : মণিমা বেগম<br>স্বামীৰ নাম: মজামীল হক<br>ঘৰ নং : ৩৪২<br>বয়স : 29 লিঙ্গ : মহিলা               | HPS0238774<br>ফটো উপলব্ধ | 623<br>নাম : জেচমিনাৰা বেগম<br>পিতাৰ নাম: আবজল আলী<br>ঘৰ নং : ৩৪৫<br>বয়স : 26 লিঙ্গ : মহিলা                          | HPS0242040<br>ফটো উপলব্ধ | 624<br>নাম : বুমা বেগম<br>পিতাৰ নাম: ফখৰুদ্দিন আহমেদ<br>ঘৰ নং : 410<br>বয়স : 24 লিঙ্গ : মহিলা                           | HPS0436642<br>ফটো উপলব্ধ |
| 625<br>নাম : আৰিফা বেগম<br>পিতাৰ নাম: নজিমুদ্দিন আহমেদ<br>ঘৰ নং : ৪২৯<br>বয়স : 25 লিঙ্গ : মহিলা          | HPS0238691<br>ফটো উপলব্ধ | 626<br>নাম : আছিক ইকবাল হক<br>পিতাৰ নাম: ইয়াদ আলি<br>ঘৰ নং : 469<br>বয়স : 22 লিঙ্গ : পুৰুষ                          | SHW0071282<br>ফটো উপলব্ধ | 627<br>নাম : সংগীতা ৰাজবংশী<br>স্বামীৰ নাম: গিৰীশ<br>ঘৰ নং : 499<br>বয়স : 28 লিঙ্গ : মহিলা                              | SHW0070557<br>ফটো উপলব্ধ |
| 628<br>নাম : ৰমজান আলী<br>পিতাৰ নাম: মইনুল হক<br>ঘৰ নং : 678<br>বয়স : 23 লিঙ্গ : পুৰুষ                   | SHW0107748<br>ফটো উপলব্ধ | 629<br>নাম : শ্বাহনাজ আলম<br>পিতাৰ নাম: ইন্দাদুল হক<br>ঘৰ নং : 712<br>বয়স : 21 লিঙ্গ : মহিলা                         | SHW0090837<br>ফটো উপলব্ধ | 630<br>নাম : মাৰ্জিনা বেগম<br>পিতাৰ নাম: চফিৰুদ্দিন আহমেদ<br>ঘৰ নং : 1002<br>বয়স : 67 লিঙ্গ : মহিলা                     | HPS0380873<br>ফটো উপলব্ধ |



|             |                    |            |
|-------------|--------------------|------------|
| #           | 631                | HPS0472472 |
| নাম :       | কৌশিক জ্যোতি বৰুৱা |            |
| পিতাৰ নাম : | নীলমণি বৰুৱা       |            |
| ঘৰ নং :     | 202                |            |
| বয়স :      | 25 লিঙ্গ : পুৰুষ   |            |
|             |                    | ফটো উপলব্ধ |

|             |                  |            |
|-------------|------------------|------------|
| #           | 632              | HPS0373456 |
| নাম :       | পৰাংক ডেকা       |            |
| পিতাৰ নাম : | চণ্ডি ৰাম ডেকা   |            |
| ঘৰ নং :     | 1006             |            |
| বয়স :      | 26 লিঙ্গ : পুৰুষ |            |
|             |                  | ফটো উপলব্ধ |

|             |                    |            |
|-------------|--------------------|------------|
| #           | 633                | SHW0008508 |
| নাম :       | বিশাল বৰুৱা        |            |
| পিতাৰ নাম : | লক্ষ্য কুমাৰ বৰুৱা |            |
| ঘৰ নং :     | হাউচ নং - 218      |            |
| বয়স :      | 21 লিঙ্গ : পুৰুষ   |            |
|             |                    | ফটো উপলব্ধ |



|  |   |            |
|--|---|------------|
| 634  | 1 | SHW0142430 |
| নাম : গাৰ্গী বৰুৱা<br>পিতাৰ নাম : উতপল বৰুৱা<br>ঘৰ নং : 215<br>বয়স : 19 লিঙ্গ : মহিলা |   | ফটো উপলব্ধ |

|  |   |            |
|--|---|------------|
| 635  | 1 | SHW0145565 |
| নাম : আফ্ৰিনা ফাৰনাজ<br>পিতাৰ নাম : আবেজুদ্দিন আহমেদ<br>ঘৰ নং : 152<br>বয়স : 19 লিঙ্গ : মহিলা |   | ফটো উপলব্ধ |

|  |   |            |
|--|---|------------|
| 636  | 1 | SHW0150029 |
| নাম : ৰাজমনি আলম<br>পিতাৰ নাম : ফাইজুদ্দিন আহমেদ<br>ঘৰ নং : 148<br>বয়স : 19 লিঙ্গ : পুৰুষ |   | ফটো উপলব্ধ |



|   |   |            |
|---|---|------------|
| 637   | 1 | SHW0176982 |
| নাম : পাৰবিন চুলতানা<br>পিতাৰ নাম: পিৰচাদ আলি<br>ঘৰ নং : 134<br>বয়স : 18 লিঙ্গ : মহিলা |   | ফটো উপলব্ধ |

|  |   |            |
|--|---|------------|
| 638  | 1 | SHW0177246 |
| নাম : কুনাল হাজৰিকা<br>পিতাৰ নাম: অশ্বিনী হাজৰিকা<br>ঘৰ নং : 45<br>বয়স : 18 লিঙ্গ : পুৰুষ |   | ফটো উপলব্ধ |

|   |   |            |
|---|---|------------|
| 639   | 1 | SHW0007898 |
| নাম : ববিতা ডেকা<br>স্বামীৰ নাম: তপন ডেকা<br>ঘৰ নং : 180<br>বয়স : 31 লিঙ্গ : মহিলা |   | ফটো উপলব্ধ |

## ভোটাৰৰ সাৰাংশ

## A) ভোটাৰৰ সংখ্যা

|   | তালিকাৰ প্ৰকাৰ                        | তালিকাৰ চিনাক্তকৰণ | ভোটাৰৰ সংখ্যা   |       |           |     |     |     |     |     |
|---|---------------------------------------|--------------------|---|-------|-----------|-----|-----|-----|-----|-----|
|   |                                       |                    | পুৰুষ   | মহিলা | ৩য় লিঙ্গ | মুঠ |     |     |     |     |
| I   | মূল তালিকা                            | মূল তালিকা         | বিশেষ সংশোধন, 2026 চনৰ পূৰ্বৰ 2025 চনৰ মূল তালিকাৰ লগত থকা সংযোজন সমূহ একত্ৰিতকৰন কৰা তালিকা। |       |           |     | 311 | 322 | 0   | 633 |
| II  | যোগ তালিকা                            | পৰিপূৰক 1          | বিশেষ সংক্ষিপ্ত সংশোধন, 2026  |       |           |     | 1   | 2   | 0   | 3   |
|   |                                       | পৰিপূৰক 2          | অনবিচ্ছিন্ন সংশোধন 2026   |       |           |     | 1   | 2   | 0   | 3   |
|   |                                       |                    | মুঠ   |       |           |     | 2   | 4   | 0   | 6   |
| III   | বিয়োজন তালিকা                        | পৰিপূৰক 1          | বিশেষ সংক্ষিপ্ত সংশোধন, 2026  |       |           |     | 20  | 33  | 0   | 53  |
|   |                                       | পৰিপূৰক 2          | অনবিচ্ছিন্ন সংশোধন 2026   |       |           |     | 2   | 1   | 0   | 3   |
|   |                                       |                    | মুঠ   |       |           |     | 22  | 34  | 0   | 56  |
| IV  | লিংগ ক্ষেত্ৰত পৰিবৰ্তনৰ বাবে পাৰ্থক্য |                    |   |       |           | 0   | 0   | 0   | 0   |     |
| এই সংশোধনৰ পিছত ভোটাৰ তালিকাত ভোটাৰৰ মুঠ সংখ্যা (I+II-III+IV) |                                       |                    |   |       |           | 291 | 292 | 0   | 583 |     |

## B) শুধৰনীৰ সংখ্যা

| তালিকাৰ প্ৰকাৰ | তালিকাৰ চিনাক্তকৰণ           | শুধৰনীৰ সংখ্যা |
|----------------|------------------------------|----------------|
| পৰিপূৰক 1      | বিশেষ সংক্ষিপ্ত সংশোধন, 2026 | 6              |
| পৰিপূৰক 2      | অনবিচ্ছিন্ন সংশোধন 2026      | 0              |
|                | মুঠ                          | 6              |

নিৰ্বাচক পঞ্জীয়ন বিষয়াৰ স্বাক্ষৰ

E-মূত, S-স্থানান্তৰিত/ বাসস্থান পৰিবৰ্তন, R-প্ৰতিলিপি, M-নিখোজ, Q-অযোগ্য