



ভোটাৰ তালিকা 2026 S03 অসম

| বিধানসভা সমষ্টিৰ নম্বৰ, নাম আৰু সংৰক্ষণৰ স্থিতি : 49 - ছিপাবাৰ (সাধাৰণ) | | খণ্ড নং : 204 | | | | | | | | | | | | | | | | | | | |
|--|--|---|--------|-----------|-----|--------------|-----------------|----------|---|-------|-----------|------------|-----------|------|-------------------|-----------|-----------|------|-------|--------|----------|
| এই বিধানসভা সমষ্টিত কোন সংসদীয় সমষ্টিৰ অন্তৰ্গত তাৰ নম্বৰ, নাম আৰু সংৰক্ষণ স্থিতি : 4 - দৰং-ওদালগুৰি (সাধাৰণ) | | | | | | | | | | | | | | | | | | | | | |
| 1. সংশোধনৰ বিৱৰণ | | | | | | | | | | | | | | | | | | | | | |
| সংশোধনৰ বছৰ | 2026 | তালিকাৰ চিনাক্তকৰণ | | | | | | | | | | | | | | | | | | | |
| ভিত্তি তাৰিখ | 01-04-2026 | বিশেষ সংশোধন, 2026 চনৰ পূৰ্বৰ 2025 চনৰ মূল তালিকাৰ লগত থকা সংযোজন সমূহ একত্ৰিতকৰণ কৰা তালিকা। | | | | | | | | | | | | | | | | | | | |
| সংশোধনৰ প্ৰকাৰ | বিশেষ সংশোধন 2026 | | | | | | | | | | | | | | | | | | | | |
| প্ৰকাশনৰ তাৰিখ | 23-03-2026 | | | | | | | | | | | | | | | | | | | | |
| 2. খণ্ড আৰু ভোটগ্ৰহন কেন্দ্ৰৰ বিৱৰণ | | | | | | | | | | | | | | | | | | | | | |
| খণ্ডৰ অন্তৰ্গত এলেকা সমূহৰ নম্বৰ আৰু নাম | | | | | | | | | | | | | | | | | | | | | |
| 1-ছোটো আঠিয়াবাৰী | <table border="1" style="width: 100%; border-collapse: collapse;"> <tr> <td>মূল চহৰ/গাওঁ</td> <td>: বৰ আঠিয়াবাৰী</td> </tr> <tr> <td>ৱাৰ্ড নং</td> <td>:</td> </tr> <tr> <td>ডাকঘৰ</td> <td>: ছিপাবাৰ</td> </tr> <tr> <td>পুলিচ থানা</td> <td>: ছিপাবাৰ</td> </tr> <tr> <td>ব্লক</td> <td>: ছিপাবাৰ (অংশ-১)</td> </tr> <tr> <td>ৰাজহ চক্ৰ</td> <td>: ছিপাবাৰ</td> </tr> <tr> <td>জিলা</td> <td>: দৰং</td> </tr> <tr> <td>পিনকোড</td> <td>: 784145</td> </tr> </table> | | | | | মূল চহৰ/গাওঁ | : বৰ আঠিয়াবাৰী | ৱাৰ্ড নং | : | ডাকঘৰ | : ছিপাবাৰ | পুলিচ থানা | : ছিপাবাৰ | ব্লক | : ছিপাবাৰ (অংশ-১) | ৰাজহ চক্ৰ | : ছিপাবাৰ | জিলা | : দৰং | পিনকোড | : 784145 |
| মূল চহৰ/গাওঁ | : বৰ আঠিয়াবাৰী | | | | | | | | | | | | | | | | | | | | |
| ৱাৰ্ড নং | : | | | | | | | | | | | | | | | | | | | | |
| ডাকঘৰ | : ছিপাবাৰ | | | | | | | | | | | | | | | | | | | | |
| পুলিচ থানা | : ছিপাবাৰ | | | | | | | | | | | | | | | | | | | | |
| ব্লক | : ছিপাবাৰ (অংশ-১) | | | | | | | | | | | | | | | | | | | | |
| ৰাজহ চক্ৰ | : ছিপাবাৰ | | | | | | | | | | | | | | | | | | | | |
| জিলা | : দৰং | | | | | | | | | | | | | | | | | | | | |
| পিনকোড | : 784145 | | | | | | | | | | | | | | | | | | | | |
| 3. ভোটগ্ৰহন কেন্দ্ৰৰ বিৱৰণ | | | | | | | | | | | | | | | | | | | | | |
| ভোটগ্ৰহন কেন্দ্ৰৰ নম্বৰ আৰু নাম : | ভোটগ্ৰহন কেন্দ্ৰৰ প্ৰকাৰ (পুৰুষ/মহিলা/সাধাৰণ) | | সাধাৰণ | | | | | | | | | | | | | | | | | | |
| 204 - বৰআঠিয়াবাৰী প্ৰাথমিক বিদ্যালয়(সোঁ) | খণ্ডৰ অন্তৰ্গত সহায়ক ভোটগ্ৰহন কেন্দ্ৰৰ সংখ্যা : | | 0 | | | | | | | | | | | | | | | | | | |
| ভোটগ্ৰহন কেন্দ্ৰৰ ঠিকনা : | বৰআঠিয়াবাৰী প্ৰাথমিক বিদ্যালয়, ৰুম-১, বৰদৌলগুৰি | | | | | | | | | | | | | | | | | | | | |
| 4. ভোটাৰৰ সংখ্যা | | | | | | | | | | | | | | | | | | | | | |
| আৰম্ভনি ক্ৰমিক নং | শেষ ক্ৰমিক নং | মুঠ ভোটাৰ | | | | | | | | | | | | | | | | | | | |
| | | পুৰুষ | মহিলা | ৩য় লিঙ্গ | মুঠ | | | | | | | | | | | | | | | | |
| 1 | 615 | 314 | 283 | 0 | 597 | | | | | | | | | | | | | | | | |

নিৰ্বাচক পঞ্জীয়ন বিষয়াৰ স্বাক্ষৰ

Nazri Naksha

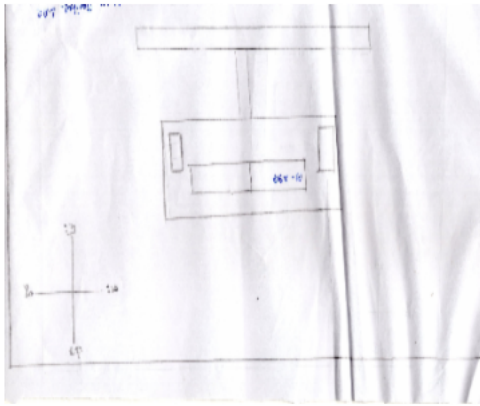

Google Map View

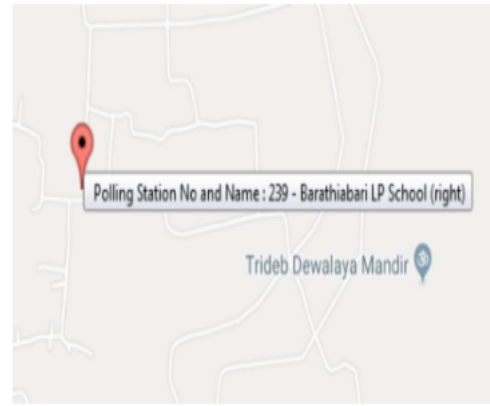

Polling Station Building Front View



ভোটগ্ৰহন কেন্দ্ৰৰ সন্মুখৰ দৃশ্য



Cad View

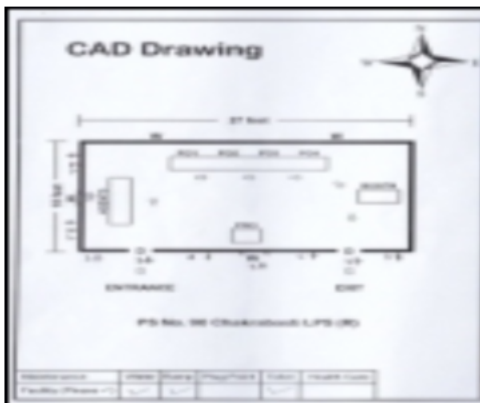

Key MAP View





| | | | | | |
|--|--------------------------|---|--------------------------|--|--------------------------|
| 1 নাম : জুলহাচ আলী পিতাৰ নাম: ছাহাৰ ঘৰ নং : 1 বয়স : 68 লিঙ্গ : পুৰুষ | HPS1894560 ফটো উপলব্ধ | 2 নাম : ফুল বেগম স্বামীৰ নাম: জুলহাচ আলী ঘৰ নং : 1 বয়স : 57 লিঙ্গ : মহিলা | HPS1894571 ফটো উপলব্ধ | 3 নাম : ফাৰুক আজিজ পিতাৰ নাম: জুলহাছ আলি ঘৰ নং : 1 বয়স : 36 লিঙ্গ : পুৰুষ | HPS0362376 ফটো উপলব্ধ |
| 4 নাম : বেগম মোখতা আৰা ইয়াছমিন স্বামীৰ নাম: বেগম মোখতা আৰা ইয়াছমিন ঘৰ নং : 1 বয়স : 34 লিঙ্গ : মহিলা | HPS0251371 ফটো উপলব্ধ | 5 নাম : নিজামুদ্দিন আলি পিতাৰ নাম: ছাহাৰ আলি ঘৰ নং : 2 বয়স : 58 লিঙ্গ : পুৰুষ | HPS1894593 ফটো উপলব্ধ | 6 নাম : জেছমিন বেগম স্বামীৰ নাম: নিজামুদ্দিন আলি ঘৰ নং : 2 বয়স : 45 লিঙ্গ : মহিলা | HPS1894606 ফটো উপলব্ধ |
| 7 নাম : বিতুল আহমেদ পিতাৰ নাম: জুলহাচ আলি ঘৰ নং : 2 বয়স : 40 লিঙ্গ : পুৰুষ | HPS1894582 ফটো উপলব্ধ | 8 নাম : মামণি বেগম স্বামীৰ নাম: ইনামুল হক ঘৰ নং : 02 বয়স : 26 লিঙ্গ : মহিলা | HPS0388819 ফটো উপলব্ধ | 9 নাম : তৰিকুল ইছলাম পিতাৰ নাম: নিজামুদ্দিন আলি ঘৰ নং : 02 বয়স : 24 লিঙ্গ : পুৰুষ | HPS0408252 ফটো উপলব্ধ |
| 10 নাম : চুফিয়া বেগম স্বামীৰ নাম: গিয়াছ আলী ঘৰ নং : 3 বয়স : 54 লিঙ্গ : মহিলা | HPS1894639 ফটো উপলব্ধ | 11 নাম : চহিদুল আলি পিতাৰ নাম: গিয়াচ আলি ঘৰ নং : 3 বয়স : 29 লিঙ্গ : পুৰুষ | HPS0362343 ফটো উপলব্ধ | 12 নাম : মেৰিনা বেগম স্বামীৰ নাম: চহিদুল আলী ঘৰ নং : 3 বয়স : 25 লিঙ্গ : মহিলা | SHW0101964 ফটো উপলব্ধ |
| 13 নাম : মতলেৰ আলী পিতাৰ নাম: বাহাৰ আলী ঘৰ নং : 8 বয়স : 72 লিঙ্গ : মহিলা | HPS1894651 ফটো উপলব্ধ | 14 নাম : চকৰি বেগম স্বামীৰ নাম: মতলেৰ আলী ঘৰ নং : 8 বয়স : 54 লিঙ্গ : মহিলা | HPS1894662 ফটো উপলব্ধ | 15 নাম : আহেদ আলী পিতাৰ নাম: বাহাৰ আলী ঘৰ নং : 8 বয়স : 54 লিঙ্গ : পুৰুষ | HPS1894673 ফটো উপলব্ধ |
| 16 নাম : কাদিৰ আলী পিতাৰ নাম: বাহাৰ আলী ঘৰ নং : 8 বয়স : 50 লিঙ্গ : পুৰুষ | HPS1894695 ফটো উপলব্ধ | 17 নাম : তমজিদা বেগম স্বামীৰ নাম: আহেদ আলী ঘৰ নং : 8 বয়স : 47 লিঙ্গ : মহিলা | HPS1894684 ফটো উপলব্ধ | 18 নাম : ৰুণ বেগম স্বামীৰ নাম: কাদিৰ আলী ঘৰ নং : 8 বয়স : 41 লিঙ্গ : মহিলা | HPS1894719 ফটো উপলব্ধ |
| 19 নাম : মিনাৰুল আলি পিতাৰ নাম: মতলেৰ আলি ঘৰ নং : 8 বয়স : 30 লিঙ্গ : পুৰুষ | HPS1900512 ফটো উপলব্ধ | 20 নাম : মহিদুল আলী পিতাৰ নাম: আহেদ আলী ঘৰ নং : 8 বয়স : 27 লিঙ্গ : পুৰুষ | HPS0361477 ফটো উপলব্ধ | 21 নাম : জেচমিন খানম স্বামীৰ নাম: মিনাৰুল আলী ঘৰ নং : 4 বয়স : 25 লিঙ্গ : মহিলা | HPS0383778 ফটো উপলব্ধ |
| 22 নাম : চান হুছেইন পিতাৰ নাম: কাদিৰ আলী ঘৰ নং : 4 বয়স : 23 লিঙ্গ : পুৰুষ | SHW0105635 ফটো উপলব্ধ | 23 নাম : লায়তুন বেগম স্বামীৰ নাম: আজিমুদ্দিন আহমেদ ঘৰ নং : 5 বয়স : 62 লিঙ্গ : মহিলা | HPS1894731 ফটো উপলব্ধ | 24 নাম : মোবাৰক আলি পিতাৰ নাম: আজিমুদ্দিন ঘৰ নং : 5 বয়স : 50 লিঙ্গ : পুৰুষ | HPS1894753 ফটো উপলব্ধ |
| S 25 নাম : ওচমান আলি পিতাৰ নাম: হুছেইন আলি ঘৰ নং : 5 বয়স : 48 লিঙ্গ : পুৰুষ | HPS1894797 ফটো উপলব্ধ | 26 নাম : জয়নাল আবদিন পিতাৰ নাম: আব্বাচ আলী ঘৰ নং : 5 বয়স : 44 লিঙ্গ : পুৰুষ | HPS1894800 ফটো উপলব্ধ | 27 নাম : মনজুআৰা বেগম স্বামীৰ নাম: জয়নাল ঘৰ নং : 5 বয়স : 44 লিঙ্গ : মহিলা | HPS1894811 ফটো উপলব্ধ |
| 28 নাম : ফইজুল হক পিতাৰ নাম: ছিদ্দিক আলী ঘৰ নং : 5 বয়স : 44 লিঙ্গ : পুৰুষ | HPS1894833 ফটো উপলব্ধ | 29 নাম : লাইলা বেগম স্বামীৰ নাম: ফয়জুল আলি ঘৰ নং : 5 বয়স : 42 লিঙ্গ : মহিলা | HPS1894844 ফটো উপলব্ধ | 30 নাম : মেৰিনা বেগম স্বামীৰ নাম: মোবাৰক আলী ঘৰ নং : 5 বয়স : 41 লিঙ্গ : মহিলা | HPS1894764 ফটো উপলব্ধ |



| | | | | | |
|---|--------------------------|---|--------------------------|--|--------------------------|
| 31 নাম : জেছমিন বেগম পিতাৰ নাম: ফইজুল ঘৰ নং : ৫ বয়স : 34 লিঙ্গ : মহিলা | HPS1900534 ফটো উপলব্ধ | 32 নাম : জেহাৰুল ইছলাম পিতাৰ নাম: ফইজুল হক ঘৰ নং : ৫ বয়স : 29 লিঙ্গ : পুৰুষ | HPS0361451 ফটো উপলব্ধ | 33 নাম : মিকটাউৰ বহমান পিতাৰ নাম: মোবাৰক আলি ঘৰ নং : ৫ বয়স : 27 লিঙ্গ : পুৰুষ | HPS0362129 ফটো উপলব্ধ |
| 34 নাম : আতিউৰ রহমান পিতাৰ নাম: ফইজুল হক ঘৰ নং : 5 বয়স : 27 লিঙ্গ : পুৰুষ | HPS0380428 ফটো উপলব্ধ | 35 নাম : জিশান হাজাৰিকা পিতাৰ নাম: জৈনাল আবেদিন ঘৰ নং : 5 বয়স : 23 লিঙ্গ : পুৰুষ | HPS0498709 ফটো উপলব্ধ | 36 নাম : নিহান আলি পিতাৰ নাম: মোবাৰক আলি ঘৰ নং : 5 (ক) বয়স : 25 লিঙ্গ : পুৰুষ | HPS0586669 ফটো উপলব্ধ |
| 37 নাম : নেকজান বেগম স্বামীৰ নাম: দিদাৰ ঘৰ নং : ৬ বয়স : 67 লিঙ্গ : মহিলা | HPS1894888 ফটো উপলব্ধ | 38 নাম : আইনুল হক পিতাৰ নাম: দিদাৰ ঘৰ নং : ৬ বয়স : 52 লিঙ্গ : পুৰুষ | HPS1894899 ফটো উপলব্ধ | 39 নাম : খাইবুন নেছা স্বামীৰ নাম: আইনুল ঘৰ নং : ৬ বয়স : 44 লিঙ্গ : মহিলা | HPS1894902 ফটো উপলব্ধ |
| 40 নাম : হবিবা বেগম পিতাৰ নাম: জুমাৰ আলি ঘৰ নং : ৭ বয়স : 51 লিঙ্গ : মহিলা | HPS1894957 ফটো উপলব্ধ | 41 নাম : চামচুল হক পিতাৰ নাম: জুমাৰ ঘৰ নং : ৭ বয়স : 49 লিঙ্গ : পুৰুষ | HPS1894924 ফটো উপলব্ধ | 42 নাম : আইকন বেগম স্বামীৰ নাম: চামচুল হক ঘৰ নং : ৭ বয়স : 44 লিঙ্গ : মহিলা | HPS1894935 ফটো উপলব্ধ |
| 43 নাম : জাকিৰ আলি পিতাৰ নাম: জুমাৰ ঘৰ নং : ৭ বয়স : 43 লিঙ্গ : পুৰুষ | HPS1894946 ফটো উপলব্ধ | 44 নাম : মিনিজান বেগম স্বামীৰ নাম: জাকিৰ ঘৰ নং : ৭ বয়স : 39 লিঙ্গ : মহিলা | HPS1894968 ফটো উপলব্ধ | 45 নাম : ইন্দাদুল আলি পিতাৰ নাম: চামচুল আলি ঘৰ নং : ৭ বয়স : 26 লিঙ্গ : পুৰুষ | HPS0202523 ফটো উপলব্ধ |
| 46 নাম : ইফতিকাৰ বহমান পিতাৰ নাম: জাকিৰ আলি ঘৰ নং : ৭ বয়স : 26 লিঙ্গ : পুৰুষ | HPS0203000 ফটো উপলব্ধ | 47 নাম : বৌচান আলী পিতাৰ নাম: হাচিল ঘৰ নং : ৮ বয়স : 70 লিঙ্গ : পুৰুষ | HPS1894980 ফটো উপলব্ধ | 48 নাম : বুল বেগম স্বামীৰ নাম: বৌচান আলী ঘৰ নং : ৮ বয়স : 61 লিঙ্গ : মহিলা | HPS1894991 ফটো উপলব্ধ |
| 49 নাম : চায়েদুৰ বহমান পিতাৰ নাম: বৌচান আলি ঘৰ নং : ৮ বয়স : 46 লিঙ্গ : পুৰুষ | HPS1895018 ফটো উপলব্ধ | 50 নাম : বুবুল হক চৌধুৰী পিতাৰ নাম: বৌচান আলী ঘৰ নং : 8 বয়স : 39 লিঙ্গ : পুৰুষ | HPS0539569 ফটো উপলব্ধ | 51 নাম : চাজুল হক চৌধুৰী পিতাৰ নাম: বৌচান ঘৰ নং : ৮ বয়স : 37 লিঙ্গ : পুৰুষ | HPS1895041 ফটো উপলব্ধ |
| 52 নাম : জিন্নাত আৰা বেগম স্বামীৰ নাম: চায়েদুৰ বহমান ঘৰ নং : ৮ বয়স : 37 লিঙ্গ : মহিলা | HPS1895052 ফটো উপলব্ধ | 53 নাম : মহম্মাদ চাজুল হক চৌধুৰী পিতাৰ নাম: বৌচান আলী ঘৰ নং : 8 বয়স : 36 লিঙ্গ : পুৰুষ | HPS0371914 ফটো উপলব্ধ | 54 নাম : জেবিনা চুলতানা স্বামীৰ নাম: রুবুল হক চৌধুৰী ঘৰ নং : 8 বয়স : 25 লিঙ্গ : মহিলা | HPS0377168 ফটো উপলব্ধ |
| 55 নাম : জেছমিন বেগম স্বামীৰ নাম: চাজুল হক চৌধুৰী ঘৰ নং : 8 বয়স : 22 লিঙ্গ : মহিলা | SHW0059097 ফটো উপলব্ধ | 56 নাম : এলিজা বেগম স্বামীৰ নাম: ছাইফুদিন আলী ঘৰ নং : ৯ বয়স : 51 লিঙ্গ : মহিলা | HPS1895085 ফটো উপলব্ধ | 57 নাম : মহিদুৰ ইছলাম পিতাৰ নাম: ছাইফুদিন ঘৰ নং : ৯ বয়স : 35 লিঙ্গ : পুৰুষ | HPS1895109 ফটো উপলব্ধ |
| 58 নাম : এচান আলি পিতাৰ নাম: হাছিল ঘৰ নং : ১০ বয়স : 50 লিঙ্গ : পুৰুষ | HPS1895121 ফটো উপলব্ধ | 59 নাম : আজিবুন নেছা স্বামীৰ নাম: এচান আলি ঘৰ নং : ১০ বয়স : 47 লিঙ্গ : মহিলা | HPS1895132 ফটো উপলব্ধ | 60 নাম : হিমাণী ৰাজবংশী স্বামীৰ নাম: সমৰ ডেকা ঘৰ নং : ১০ বয়স : 37 লিঙ্গ : মহিলা | HPS0366476 ফটো উপলব্ধ |



| | | | | | |
|---|--------------------------|---|--------------------------|--|--------------------------|
| 61 নাম : তফাজুল আলি পিতাৰ নাম: এচান আলি ঘৰ নং : ১০ বয়স : 37 লিঙ্গ : পুৰুষ | HPS1895154 ফটো উপলব্ধ | 62 নাম : আখতাৰ আলী পিতাৰ নাম: হাচিল আলি ঘৰ নং : ১১ বয়স : 48 লিঙ্গ : পুৰুষ | HPS1895165 ফটো উপলব্ধ | 63 নাম : হাৰনা বেগম মাতৃৰ নাম: আকতাৰ আলি ঘৰ নং : ১১ বয়স : 42 লিঙ্গ : মহিলা | HPS1895176 ফটো উপলব্ধ |
| 64 নাম : ইউচুফ আলী পিতাৰ নাম: নৌছাদ আলী ঘৰ নং : ১২ বয়স : 50 লিঙ্গ : পুৰুষ | HPS1895212 ফটো উপলব্ধ | 65 নাম : হাচান আলী পিতাৰ নাম: হাছিল ঘৰ নং : ১৩ বয়স : 62 লিঙ্গ : পুৰুষ | HPS1895234 ফটো উপলব্ধ | 66 নাম : হাচনা বেগম স্বামীৰ নাম: হাচান আলী ঘৰ নং : ১৩ বয়স : 52 লিঙ্গ : মহিলা | HPS1895245 ফটো উপলব্ধ |
| 67 নাম : বিংকো আলি পিতাৰ নাম: হাচান আলি ঘৰ নং : 13 বয়স : 29 লিঙ্গ : পুৰুষ | HPS0025239 ফটো উপলব্ধ | 68 নাম : বিকিমুদদীন আলী পিতাৰ নাম: হাসান আলী ঘৰ নং : 13 বয়স : 26 লিঙ্গ : পুৰুষ | HPS0435628 ফটো উপলব্ধ | 69 নাম : ছায়েদ আলী পিতাৰ নাম: চমচেৰ ঘৰ নং : 13 বয়স : 57 লিঙ্গ : পুৰুষ | HPS1895256 ফটো উপলব্ধ |
| 70 নাম : তমিনা স্বামীৰ নাম: চৌযদ ঘৰ নং : ১৫ বয়স : 52 লিঙ্গ : মহিলা | HPS1895267 ফটো উপলব্ধ | 71 নাম : চৰিফুল হক পিতাৰ নাম: চমচেৰ আলি ঘৰ নং : ১৫ বয়স : 46 লিঙ্গ : পুৰুষ | HPS1895290 ফটো উপলব্ধ | 72 নাম : জাহ্নাতুন বেগম স্বামীৰ নাম: চৰিফুল হক ঘৰ নং : ১৫ বয়স : 42 লিঙ্গ : মহিলা | HPS1895303 ফটো উপলব্ধ |
| 73 নাম : তফিকুল আলি পিতাৰ নাম: চৌযদ আলী ঘৰ নং : ১৫ বয়স : 39 লিঙ্গ : পুৰুষ | HPS1895278 ফটো উপলব্ধ | 74 নাম : সৰুমনি আলি পিতাৰ নাম: চৌযদ ঘৰ নং : ১৫ বয়স : 37 লিঙ্গ : পুৰুষ | HPS1895289 ফটো উপলব্ধ | 75 নাম : ছালামা চুলতানা স্বামীৰ নাম: তফিকুল আলি ঘৰ নং : 15 বয়স : 25 লিঙ্গ : মহিলা | HPS0384206 ফটো উপলব্ধ |
| 76 নাম : বহমান আলী পিতাৰ নাম: কাছিম আলী ঘৰ নং : ১৬ বয়স : 63 লিঙ্গ : পুৰুষ | HPS1895314 ফটো উপলব্ধ | 77 নাম : বাবিয়া বেগম স্বামীৰ নাম: বহমান আলী ঘৰ নং : ১৬ বয়স : 62 লিঙ্গ : মহিলা | HPS1895325 ফটো উপলব্ধ | 78 নাম : হাজিৰা বেগম স্বামীৰ নাম: কাছিম আলী ঘৰ নং : ১৬ বয়স : 51 লিঙ্গ : মহিলা | HPS1900658 ফটো উপলব্ধ |
| 79 নাম : স্নেহা বেগম পিতাৰ নাম: বহমান আলী ঘৰ নং : ১৬ বয়স : 34 লিঙ্গ : পুৰুষ | HPS1895347 ফটো উপলব্ধ | 80 নাম : ছাজিদ আলি পিতাৰ নাম: বহমান আলি ঘৰ নং : ১৬ বয়স : 31 লিঙ্গ : পুৰুষ | HPS1900523 ফটো উপলব্ধ | 81 নাম : কুদ্দত আলী পিতাৰ নাম: কাছিম আলী ঘৰ নং : ১৬ বয়স : 56 লিঙ্গ : পুৰুষ | HPS1895370 ফটো উপলব্ধ |
| 82 নাম : জয়তুন বেগম স্বামীৰ নাম: কুদ্দত আলী ঘৰ নং : ১৬ বয়স : 48 লিঙ্গ : মহিলা | HPS1895381 ফটো উপলব্ধ | 83 নাম : নিতুল আহমেদ পিতাৰ নাম: কুদ্দত আলী ঘৰ নং : ১৬ বয়স : 25 লিঙ্গ : পুৰুষ | HPS0378075 ফটো উপলব্ধ | 84 নাম : ইদ্রিছ আলী পিতাৰ নাম: কাছিম আলী ঘৰ নং : ১৬ বয়স : 65 লিঙ্গ : পুৰুষ | HPS1895392 ফটো উপলব্ধ |
| 85 নাম : মুকুল আলি পিতাৰ নাম: ইদ্রিছ আলি ঘৰ নং : ১৬ বয়স : 58 লিঙ্গ : পুৰুষ | HPS1895416 ফটো উপলব্ধ | 86 নাম : তমজিদা বেগম স্বামীৰ নাম: ইদ্রিছ আলী ঘৰ নং : ১৬ বয়স : 54 লিঙ্গ : মহিলা | HPS1895405 ফটো উপলব্ধ | 87 নাম : ৰাজু আলি পিতাৰ নাম: ইদ্রিছ আলী ঘৰ নং : ১৬ বয়স : 38 লিঙ্গ : পুৰুষ | HPS1895427 ফটো উপলব্ধ |
| 88 নাম : জেচমিন বেগম স্বামীৰ নাম: মুকুল আলি ঘৰ নং : ১৬ বয়স : 35 লিঙ্গ : মহিলা | HPS1895438 ফটো উপলব্ধ | 89 নাম : অন তালকদাৰ স্বামীৰ নাম: ৰাজু আলি ঘৰ নং : ১৬ বয়স : 31 লিঙ্গ : মহিলা | HPS0501676 ফটো উপলব্ধ | 90 নাম : মহলিম পিতাৰ নাম: মহবত আলী ঘৰ নং : ২০ বয়স : 55 লিঙ্গ : পুৰুষ | HPS1895461 ফটো উপলব্ধ |



| | | | | | |
|--|--------------------------|--|--------------------------|--|--------------------------|
| 91 নাম : চায়েফা বেগম স্বামীৰ নাম: মহব্বত মহবুৰ আলি ঘৰ নং : ২০ বয়স : 50 লিঙ্গ : মহিলা | HPS1895450 ফটো উপলব্ধ | 92 নাম : আইমেনা স্বামীৰ নাম: মছলিম ঘৰ নং : ২০ বয়স : 46 লিঙ্গ : মহিলা | HPS1895472 ফটো উপলব্ধ | 93 নাম : আমিনুল হক পিতাৰ নাম: মছলিম আলি ঘৰ নং : ২০ বয়স : 30 লিঙ্গ : পুৰুষ | HPS0362335 ফটো উপলব্ধ |
| 94 নাম : খাইৰুল্লা আলী পিতাৰ নাম: বহমাতুল্লা ঘৰ নং : ২১ বয়স : 54 লিঙ্গ : পুৰুষ | HPS1895518 ফটো উপলব্ধ | 95 নাম : আফজল আলী পিতাৰ নাম: বহমাতুল্লা আলী ঘৰ নং : ২১ বয়স : 47 লিঙ্গ : পুৰুষ | HPS1895530 ফটো উপলব্ধ | 96 নাম : আনোৱাৰা বেগম স্বামীৰ নাম: আফজল আলী ঘৰ নং : ২১ বয়স : 46 লিঙ্গ : মহিলা | HPS1895541 ফটো উপলব্ধ |
| 97 নাম : মইনুল হক পিতাৰ নাম: বহমাতুল্লা ঘৰ নং : ২১ বয়স : 43 লিঙ্গ : পুৰুষ | HPS1895552 ফটো উপলব্ধ | 98 নাম : মাকনী বেগম স্বামীৰ নাম: খাইৰুল্লা ঘৰ নং : ২১ বয়স : 43 লিঙ্গ : মহিলা | HPS1895529 ফটো উপলব্ধ | 99 নাম : মামনি বেগম স্বামীৰ নাম: মইনুল হক ঘৰ নং : ২১ বয়স : 29 লিঙ্গ : মহিলা | HPS0362046 ফটো উপলব্ধ |
| 100 নাম : বাহুল ইছলাম পিতাৰ নাম: খাইৰুল্লা আলী ঘৰ নং : 21 বয়স : 22 লিঙ্গ : পুৰুষ | HPS2055556 ফটো উপলব্ধ | 101 নাম : জিষ্টি বেগম পিতাৰ নাম: আফজল আলি ঘৰ নং : 21 বয়স : 20 লিঙ্গ : মহিলা | SHW0127639 ফটো উপলব্ধ | 102 নাম : মনিৰুদ্দিন আহমেদ পিতাৰ নাম: আলিজলা আলী ঘৰ নং : ২২ বয়স : 76 লিঙ্গ : পুৰুষ | HPS1895563 ফটো উপলব্ধ |
| 103 নাম : পদম বেগম স্বামীৰ নাম: মনিৰুদ্দিন আহমেদ ঘৰ নং : ২২ বয়স : 72 লিঙ্গ : মহিলা | HPS1895574 ফটো উপলব্ধ | 104 নাম : মহিবুল হক পিতাৰ নাম: মনিৰুদ্দিন আহমেদ ঘৰ নং : ২২ বয়স : 52 লিঙ্গ : পুৰুষ | HPS1895585 ফটো উপলব্ধ | 105 নাম : মিচ নাচিৰান বেগম পিতাৰ নাম: মঃ মনিৰুদ্দিন আহমেদ ঘৰ নং : 22 বয়স : 45 লিঙ্গ : মহিলা | HPS0251355 ফটো উপলব্ধ |
| 106 নাম : ইনামুল হক পিতাৰ নাম: মনিৰুদ্দিন আহমেদ ঘৰ নং : ২২ বয়স : 41 লিঙ্গ : পুৰুষ | HPS1895596 ফটো উপলব্ধ | 107 নাম : জৰিছা চুলতানা স্বামীৰ নাম: মহিবুল হক ঘৰ নং : ২২ বয়স : 41 লিঙ্গ : মহিলা | HPS1900829 ফটো উপলব্ধ | 108 নাম : হবিবৰ বহমান পিতাৰ নাম: মণিৰুদ্দিন আহমেদ ঘৰ নং : ২২ বয়স : 37 লিঙ্গ : পুৰুষ | HPS1895609 ফটো উপলব্ধ |
| 109 নাম : আস্ৰফ আলী পিতাৰ নাম: আলিজান ঘৰ নং : ২৩ বয়স : 67 লিঙ্গ : পুৰুষ | HPS1895610 ফটো উপলব্ধ | 110 নাম : মোজামিল হক পিতাৰ নাম: আস্ৰফ ঘৰ নং : ২৩ বয়স : 43 লিঙ্গ : পুৰুষ | HPS1895632 ফটো উপলব্ধ | 111 নাম : পুত বেগম স্বামীৰ নাম: মোজামিল হক ঘৰ নং : ২৩ বয়স : 42 লিঙ্গ : মহিলা | HPS1895654 ফটো উপলব্ধ |
| 112 নাম : ওৱাহিদৰ আলি পিতাৰ নাম: আস্ৰফ ঘৰ নং : ২৩ বয়স : 39 লিঙ্গ : পুৰুষ | HPS1895643 ফটো উপলব্ধ | 113 নাম : চিম্পী মনি আহমেদ স্বামীৰ নাম: ওৱাহিদৰ বহমান ঘৰ নং : 23 বয়স : 34 লিঙ্গ : মহিলা | HPS0441295 ফটো উপলব্ধ | 114 নাম : কবিজন বেগম স্বামীৰ নাম: মনজুৰ আলী ঘৰ নং : ২৪ বয়স : 52 লিঙ্গ : মহিলা | HPS1895676 ফটো উপলব্ধ |
| 115 নাম : আনোৱাৰ আলি পিতাৰ নাম: দেহজুৰ ঘৰ নং : ২৪ বয়স : 52 লিঙ্গ : পুৰুষ | HPS1895701 ফটো উপলব্ধ | 116 নাম : বাবুল আলি পিতাৰ নাম: মনজুৰ আলী ঘৰ নং : ২৪ বয়স : 39 লিঙ্গ : পুৰুষ | HPS1895698 ফটো উপলব্ধ | 117 নাম : অনিমা বেগম স্বামীৰ নাম: বাবুল আলি ঘৰ নং : ২৪ বয়স : 29 লিঙ্গ : মহিলা | HPS1900807 ফটো উপলব্ধ |
| 118 নাম : হাফিসুল আলি পিতাৰ নাম: মণজুৰ আলি ঘৰ নং : ২৪ বয়স : 29 লিঙ্গ : পুৰুষ | HPS1900750 ফটো উপলব্ধ | 119 নাম : মকিবৰ বহমান পিতাৰ নাম: মণজুৰ বেগম ঘৰ নং : ২৪খ বয়স : 67 লিঙ্গ : পুৰুষ | HPS1895723 ফটো উপলব্ধ | 120 নাম : ফইজুল হক পিতাৰ নাম: মকিবৰ বহমান ঘৰ নং : ২৪খ বয়স : 47 লিঙ্গ : পুৰুষ | HPS1895734 ফটো উপলব্ধ |



| | | | | | |
|--|--------------------------|--|--------------------------|---|--------------------------|
| 121 নাম : আলম আৰা বেগম স্বামীৰ নাম: ফইজুল হক ঘৰ নং : ২৪খ বয়স : 41 লিঙ্গ : মহিলা | HPS1895745 ফটো উপলব্ধ | 122 নাম : হাজিৰা বেগম স্বামীৰ নাম: মকিবৰ বহমান ঘৰ নং : ২৫খ বয়স : 56 লিঙ্গ : মহিলা | HPS1895756 ফটো উপলব্ধ | 123 নাম : হৰেশ্বৰী ডেকা পিতাৰ নাম: জজাৰাম ডেকা ঘৰ নং : ২৬ বয়স : 59 লিঙ্গ : মহিলা | HPS1895789 ফটো উপলব্ধ |
| 124 নাম : হৰদত্ত ডেকা পিতাৰ নাম: জজাৰাম ডেকা ঘৰ নং : ২৬ বয়স : 57 লিঙ্গ : পুৰুষ | HPS1895790 ফটো উপলব্ধ | 125 নাম : ভান ডেকা পিতাৰ নাম: জজাৰাম ডেকা ঘৰ নং : ২৬ বয়স : 47 লিঙ্গ : মহিলা | HPS1895803 ফটো উপলব্ধ | 126 নাম : গিৰীজা ডেকা পিতাৰ নাম: জজাৰাম ডেকা ঘৰ নং : ২৬ বয়স : 42 লিঙ্গ : মহিলা | HPS1895814 ফটো উপলব্ধ |
| 127 নাম : মধুৰাম ডেকা পিতাৰ নাম: জজাৰাম ডেকা ঘৰ নং : ২৬ বয়স : 41 লিঙ্গ : পুৰুষ | HPS1895825 ফটো উপলব্ধ | 128 নাম : জুনুমনি ডেকা পিতাৰ নাম: জজাৰাম ডেকা ঘৰ নং : ২৬ বয়স : 39 লিঙ্গ : মহিলা | HPS1895836 ফটো উপলব্ধ | 129 নাম : বন্তি ডেকা স্বামীৰ নাম: মধুৰাম ডেকা ঘৰ নং : 26 বয়স : 38 লিঙ্গ : মহিলা | HPS0251363 ফটো উপলব্ধ |
| 130 নাম : জয়ন্তী ডেকা স্বামীৰ নাম: হৰদত্ত ডেকা ঘৰ নং : ২৬ বয়স : 37 লিঙ্গ : মহিলা | HPS1895858 ফটো উপলব্ধ | 131 নাম : বন্তি শৰ্মা পিতাৰ নাম: মহিদেৱ শৰ্মা ঘৰ নং : ২৭ বয়স : 58 লিঙ্গ : পুৰুষ | HPS1895869 ফটো উপলব্ধ | 132 নাম : হেমলতা দেৱী স্বামীৰ নাম: বন্তি শৰ্মা ঘৰ নং : ২৭ বয়স : 57 লিঙ্গ : মহিলা | HPS1895870 ফটো উপলব্ধ |
| 133 নাম : ইন্দ্ৰজিত শৰ্মা পিতাৰ নাম: বন্তিৰাম শৰ্মা ঘৰ নং : ২৭ বয়স : 37 লিঙ্গ : পুৰুষ | HPS1895881 ফটো উপলব্ধ | S 134 নাম : ভাগ্যশ্ৰী দেৱী স্বামীৰ নাম: ইন্দ্ৰজিত শৰ্মা ঘৰ নং : ২৭ বয়স : 27 লিঙ্গ : মহিলা | HPS0227306 ফটো উপলব্ধ | 135 নাম : প্ৰিয়ংকা শৰ্মা স্বামীৰ নাম: ইন্দ্ৰজিত শৰ্মা ঘৰ নং : 27 বয়স : 21 লিঙ্গ : মহিলা | SHW0137372 ফটো উপলব্ধ |
| 136 নাম : চাৰ দেৱী স্বামীৰ নাম: ক্ষিতীকান্ত শৰ্মা ঘৰ নং : ২৮ বয়স : 62 লিঙ্গ : মহিলা | HPS1895916 ফটো উপলব্ধ | 137 নাম : নয়নমনি শৰ্মা পিতাৰ নাম: ক্ষিতীকান্ত শৰ্মা ঘৰ নং : ২৮ বয়স : 40 লিঙ্গ : পুৰুষ | HPS1895927 ফটো উপলব্ধ | 138 নাম : ভাস্কৰ শৰ্মা পিতাৰ নাম: ক্ষিতীকান্ত শৰ্মা ঘৰ নং : 28 বয়স : 32 লিঙ্গ : পুৰুষ | HPS0085357 ফটো উপলব্ধ |
| 139 নাম : গন্তীৰ শৰ্মা পিতাৰ নাম: মনীয়া শৰ্মা ঘৰ নং : ২৯ বয়স : 52 লিঙ্গ : পুৰুষ | HPS1895949 ফটো উপলব্ধ | 140 নাম : ৰুমী শৰ্মা স্বামীৰ নাম: গন্তীৰ শৰ্মা ঘৰ নং : ২৯ বয়স : 47 লিঙ্গ : মহিলা | HPS1895950 ফটো উপলব্ধ | 141 নাম : চুনিল শৰ্মা পিতাৰ নাম: গন্তীৰ শৰ্মা ঘৰ নং : 29 বয়স : 26 লিঙ্গ : পুৰুষ | HPS0477497 ফটো উপলব্ধ |
| 142 নাম : বুল শৰ্মা স্বামীৰ নাম: ধনীৰাম শৰ্মা ঘৰ নং : ৩০ বয়স : 62 লিঙ্গ : মহিলা | HPS1895961 ফটো উপলব্ধ | 143 নাম : হৰিহৰ শৰ্মা পিতাৰ নাম: ধনীৰাম শৰ্মা ঘৰ নং : ৩০ বয়স : 41 লিঙ্গ : পুৰুষ | HPS1895983 ফটো উপলব্ধ | 144 নাম : বিপুল শৰ্মা পিতাৰ নাম: ধনীৰাম শৰ্মা ঘৰ নং : ৩০ বয়স : 37 লিঙ্গ : পুৰুষ | HPS1895994 ফটো উপলব্ধ |
| 145 নাম : অঞ্জনা শৰ্মা স্বামীৰ নাম: হৰিহৰ শৰ্মা ঘৰ নং : 30 বয়স : 29 লিঙ্গ : মহিলা | HPS0090969 ফটো উপলব্ধ | 146 নাম : ৰীতা শৰ্মা স্বামীৰ নাম: বিপুল শৰ্মা ঘৰ নং : 30 বয়স : 26 লিঙ্গ : মহিলা | HPS0436048 ফটো উপলব্ধ | 147 নাম : নগেন ডেকা পিতাৰ নাম: ৰাজিৰাম ডেকা ঘৰ নং : ৩১ বয়স : 60 লিঙ্গ : পুৰুষ | HPS1896033 ফটো উপলব্ধ |
| 148 নাম : ৰবীন্দ্ৰ ডেকা পিতাৰ নাম: ৰাজিৰাম ডেকা ঘৰ নং : ৩১ বয়স : 56 লিঙ্গ : পুৰুষ | HPS1896066 ফটো উপলব্ধ | 149 নাম : উপেন্দ্ৰ ডেকা পিতাৰ নাম: ৰাজিৰাম ডেকা ঘৰ নং : ৩১ বয়স : 53 লিঙ্গ : পুৰুষ | HPS1896077 ফটো উপলব্ধ | 150 নাম : পূৰ্ণিমা ডেকা স্বামীৰ নাম: নগেন ডেকা ঘৰ নং : ৩১ বয়স : 51 লিঙ্গ : মহিলা | HPS1896044 ফটো উপলব্ধ |



| | | | | | |
|--|--------------------------|--|--------------------------|--|--------------------------|
| 151 নাম : পাৰুল ডেকা বৈশ্য স্বামীৰ নাম: ববীন্দ্র ডেকা ঘৰ নং : ৩১ বয়স : 46 লিঙ্গ : মহিলা | HPS2041794 ফটো উপলব্ধ | S 152 নাম : জয়ন্ত কুমাৰ ডেকা পিতাৰ নাম: ইন্দ্ৰ ডেকা ঘৰ নং : ৩১ বয়স : 41 লিঙ্গ : পুৰুষ | HPS1896099 ফটো উপলব্ধ | 153 নাম : মনীষা ডেকা স্বামীৰ নাম: উপেন্দ্ৰ ডেকা ঘৰ নং : ৩১ বয়স : 32 লিঙ্গ : মহিলা | HPS1896102 ফটো উপলব্ধ |
| 154 নাম : অৰূপ জ্যোতি ডেকা পিতাৰ নাম: ভৰত ডেকা ঘৰ নং : 31 বয়স : 29 লিঙ্গ : পুৰুষ | HPS0093187 ফটো উপলব্ধ | 155 নাম : জবিন ডেকা পিতাৰ নাম: ভৰত ডেকা ঘৰ নং : 31 বয়স : 25 লিঙ্গ : পুৰুষ | HPS0477521 ফটো উপলব্ধ | 156 নাম : জ্যোতিস্মিতা কুমাৰ ডেকা স্বামীৰ নাম: অৰূপ জ্যোতি ডেকা ঘৰ নং : 31 বয়স : 25 লিঙ্গ : মহিলা | HPS0407403 ফটো উপলব্ধ |
| 157 নাম : মানসী ডেকা পিতাৰ নাম: নগেন ডেকা ঘৰ নং : 31 বয়স : 23 লিঙ্গ : মহিলা | SHW0103283 ফটো উপলব্ধ | 158 নাম : ভৰত ডেকা পিতাৰ নাম: বাজিৰাম ডেকা ঘৰ নং : 31 বয়স : 57 লিঙ্গ : পুৰুষ | HPS1896124 ফটো উপলব্ধ | 159 নাম : বতু ডেকা স্বামীৰ নাম: ভৰত ডেকা ঘৰ নং : ৩১ক বয়স : 48 লিঙ্গ : মহিলা | HPS1896113 ফটো উপলব্ধ |
| E 160 নাম : চন্দা শৰ্মা স্বামীৰ নাম: পিতাম শৰ্মা ঘৰ নং : ৩২ বয়স : 74 লিঙ্গ : মহিলা | HPS1896135 ফটো উপলব্ধ | 161 নাম : খগেন্দ্ৰ শৰ্মা পিতাৰ নাম: পিতাম শৰ্মা ঘৰ নং : ৩২ বয়স : 60 লিঙ্গ : পুৰুষ | HPS1896168 ফটো উপলব্ধ | 162 নাম : ডিম্বেশ্বৰী শৰ্মা স্বামীৰ নাম: খগেন্দ্ৰ শৰ্মা ঘৰ নং : ৩২ বয়স : 57 লিঙ্গ : মহিলা | HPS1896179 ফটো উপলব্ধ |
| 163 নাম : তপন শৰ্মা পিতাৰ নাম: পিতাম শৰ্মা ঘৰ নং : ৩২ বয়স : 49 লিঙ্গ : পুৰুষ | HPS1896146 ফটো উপলব্ধ | 164 নাম : সংগীতা শৰ্মা স্বামীৰ নাম: তপন শৰ্মা ঘৰ নং : ৩২ বয়স : 42 লিঙ্গ : মহিলা | HPS1896157 ফটো উপলব্ধ | 165 নাম : দিপিকা শৰ্মা স্বামীৰ নাম: দীপজ্যোতি শৰ্মা ঘৰ নং : 32 বয়স : 30 লিঙ্গ : মহিলা | SHW0085779 ফটো উপলব্ধ |
| 166 নাম : ডলি শৰ্মা পিতাৰ নাম: তপন শৰ্মা ঘৰ নং : 32 ক বয়স : 21 লিঙ্গ : মহিলা | SHW0115824 ফটো উপলব্ধ | 167 নাম : বিংকু শৰ্মা পিতাৰ নাম: খগেন্দ্ৰ শৰ্মা ঘৰ নং : ৩২ক বয়স : 32 লিঙ্গ : পুৰুষ | HPS1896180 ফটো উপলব্ধ | 168 নাম : দীপজ্যোতি শৰ্মা পিতাৰ নাম: খগেন্দ্ৰ শৰ্মা ঘৰ নং : ৩২ক বয়স : 28 লিঙ্গ : পুৰুষ | HPS1896191 ফটো উপলব্ধ |
| 169 নাম : প্ৰেমদা দেৱী স্বামীৰ নাম: মহেন্দ্ৰ শৰ্মা ঘৰ নং : ৩৪ বয়স : 56 লিঙ্গ : মহিলা | HPS1896204 ফটো উপলব্ধ | 170 নাম : ভবেশ শৰ্মা মাতৃৰ নাম: পেমদা দেৱী ঘৰ নং : ৩৪ বয়স : 31 লিঙ্গ : পুৰুষ | HPS1900716 ফটো উপলব্ধ | 171 নাম : ফনীধৰ শৰ্মা পিতাৰ নাম: পদোৰাম শৰ্মা ঘৰ নং : ৩৫ বয়স : 74 লিঙ্গ : পুৰুষ | HPS1896226 ফটো উপলব্ধ |
| 172 নাম : সৰস্বতী শৰ্মা স্বামীৰ নাম: ফনীধৰ শৰ্মা ঘৰ নং : ৩৫ বয়স : 69 লিঙ্গ : মহিলা | HPS1896237 ফটো উপলব্ধ | 173 নাম : তৃষ্ণা কৃষ্ণাপ স্বামীৰ নাম: দীপজ্যোতি শৰ্মা ঘৰ নং : 35 বয়স : 32 লিঙ্গ : মহিলা | HPS0251413 ফটো উপলব্ধ | 174 নাম : দীপ জ্যোতি শৰ্মা পিতাৰ নাম: ফনীধৰ শৰ্মা ঘৰ নং : ৩৫ বয়স : 31 লিঙ্গ : পুৰুষ | HPS1900727 ফটো উপলব্ধ |
| 175 নাম : হৃদয় জ্যোতি শৰ্মা পিতাৰ নাম: মুনিন্দ্ৰ শৰ্মা ঘৰ নং : 35 ক বয়স : 22 লিঙ্গ : পুৰুষ | SHW0033837 ফটো উপলব্ধ | 176 নাম : মুনিন্দ্ৰ শৰ্মা পিতাৰ নাম: পদোৰাম শৰ্মা ঘৰ নং : ৩৫ক বয়স : 59 লিঙ্গ : পুৰুষ | HPS1896259 ফটো উপলব্ধ | 177 নাম : মাদেশ্বৰী শৰ্মা পিতাৰ নাম: তুলসী শৰ্মা ঘৰ নং : ৩৬ বয়স : 56 লিঙ্গ : মহিলা | HPS1896306 ফটো উপলব্ধ |
| 178 নাম : ডিম্বেশ্বৰ শৰ্মা পিতাৰ নাম: তুলসী শৰ্মা ঘৰ নং : ৩৬ বয়স : 51 লিঙ্গ : পুৰুষ | HPS1896351 ফটো উপলব্ধ | R 179 নাম : প্ৰনিতা শৰ্মা স্বামীৰ নাম: কৰ্মী দেৱী শৰ্মা ঘৰ নং : ৩৬ বয়স : 47 লিঙ্গ : মহিলা | HPS1896340 ফটো উপলব্ধ | 180 নাম : গীতাজুলী দেৱী স্বামীৰ নাম: ডিম্বেশ্বৰ শৰ্মা ঘৰ নং : ৩৬ বয়স : 39 লিঙ্গ : মহিলা | HPS1896362 ফটো উপলব্ধ |



| | | | | | |
|---|--------------------------|--|--------------------------|---|--------------------------|
| 181 নাম : ইদল আলী পিতাৰ নাম : ইব্রাহীম আলী ঘৰ নং : 36 বয়স : 36 লিঙ্গ : পুৰুষ | BSW8136672 ফটো উপলব্ধ | # 182 নাম : মনোৱাৰা বেগম স্বামীৰ নাম : ইদুল আলী ঘৰ নং : 36 বয়স : 32 লিঙ্গ : মহিলা | BSW8136683 ফটো উপলব্ধ | 183 নাম : ৰাজবীপু শৰ্মা পিতাৰ নাম : ডিম্বেশ্বৰ শৰ্মা ঘৰ নং : 36 বয়স : 22 লিঙ্গ : পুৰুষ | SHW0080721 ফটো উপলব্ধ |
| 184 নাম : মহেশ্বৰ শৰ্মা পিতাৰ নাম : নৰেশ্বৰ শৰ্মা ঘৰ নং : 39 বয়স : 58 লিঙ্গ : পুৰুষ | HPS1896408 ফটো উপলব্ধ | 185 নাম : স্কীৰদা দেৱী স্বামীৰ নাম : মহেশ্বৰ শৰ্মা ঘৰ নং : 39 বয়স : 54 লিঙ্গ : মহিলা | HPS1896419 ফটো উপলব্ধ | 186 নাম : জেউতি দেৱী পিতাৰ নাম : ৰবি ৰাম শৰ্মা ঘৰ নং : 39 বয়স : 50 লিঙ্গ : মহিলা | HPS1900818 ফটো উপলব্ধ |
| 187 নাম : মাকুন্দ দেব শৰ্মা পিতাৰ নাম : নৰেশ্বৰ শৰ্মা ঘৰ নং : 39 বয়স : 48 লিঙ্গ : পুৰুষ | HPS1896420 ফটো উপলব্ধ | 188 নাম : খণ্ডিধৰ শৰ্মা পিতাৰ নাম : চান্দোৰাম শৰ্মা ঘৰ নং : 39 বয়স : 64 লিঙ্গ : পুৰুষ | HPS1896431 ফটো উপলব্ধ | 189 নাম : ভূমিধৰ শৰ্মা পিতাৰ নাম : চান্দোৰাম শৰ্মা ঘৰ নং : 39 বয়স : 54 লিঙ্গ : পুৰুষ | HPS1896500 ফটো উপলব্ধ |
| 190 নাম : কৰ্মীদেৱ শৰ্মা পিতাৰ নাম : চান্দো ৰাম শৰ্মা ঘৰ নং : 38 বয়স : 54 লিঙ্গ : পুৰুষ | HPS1896486 ফটো উপলব্ধ | 191 নাম : প্ৰনিতা শৰ্মা স্বামীৰ নাম : কৰ্মী দেব শৰ্মা ঘৰ নং : 38 বয়স : 50 লিঙ্গ : মহিলা | HPS1896497 ফটো উপলব্ধ | 192 নাম : পূৰ্ণিমা দেৱী স্বামীৰ নাম : ভূমিধৰ শৰ্মা ঘৰ নং : 38 বয়স : 46 লিঙ্গ : মহিলা | HPS1896511 ফটো উপলব্ধ |
| 193 নাম : মইনা শৰ্মা পিতাৰ নাম : খণ্ডিধৰ শৰ্মা ঘৰ নং : 38 বয়স : 42 লিঙ্গ : মহিলা | HPS1896442 ফটো উপলব্ধ | 194 নাম : বিতুপন শৰ্মা পিতাৰ নাম : কৰ্মী দেৱ শৰ্মা ঘৰ নং : 38 বয়স : 31 লিঙ্গ : পুৰুষ | HPS0104885 ফটো উপলব্ধ | 195 নাম : জ্যোতিময় শৰ্মা পিতাৰ নাম : কৰ্মী দেৱ শৰ্মা ঘৰ নং : 38 বয়স : 31 লিঙ্গ : পুৰুষ | HPS0104935 ফটো উপলব্ধ |
| 196 নাম : ইলী দেৱী পিতাৰ নাম : খৰগীধৰ শৰ্মা ঘৰ নং : 38 বয়স : 27 লিঙ্গ : মহিলা | HPS0105247 ফটো উপলব্ধ | 197 নাম : চুমন শৰ্মা পিতাৰ নাম : ভূমিধৰ শৰ্মা ঘৰ নং : 38 বয়স : 26 লিঙ্গ : পুৰুষ | HPS0362210 ফটো উপলব্ধ | 198 নাম : দীপজ্যোতি শৰ্মা পিতাৰ নাম : খণ্ডিধৰ শৰ্মা ঘৰ নং : 38 বয়স : 24 লিঙ্গ : পুৰুষ | HPS2053973 ফটো উপলব্ধ |
| 199 নাম : জয়প্ৰকাশ নাৰায়ণ কোঁৱৰ পিতাৰ নাম : শশীন্দ্ৰ নাৰায়ণ কোঁৱৰ ঘৰ নং : 38 বয়স : 23 লিঙ্গ : পুৰুষ | HPS2052942 ফটো উপলব্ধ | 200 নাম : জোনমনি শৰ্মা স্বামীৰ নাম : বিতুপন শৰ্মা ঘৰ নং : 38 বয়স : 22 লিঙ্গ : মহিলা | SHW0115709 ফটো উপলব্ধ | R 201 নাম : জোনমনি শৰ্মা স্বামীৰ নাম : বিতুপন শৰ্মা ঘৰ নং : 38 বয়স : 21 লিঙ্গ : মহিলা | SHW0095968 ফটো উপলব্ধ |
| 202 নাম : মিন ডেকা স্বামীৰ নাম : বেকুৰ্ণ ডেকা ঘৰ নং : 39 বয়স : 45 লিঙ্গ : মহিলা | HPS0549022 ফটো উপলব্ধ | 203 নাম : ভূমিতা শৰ্মা পিতাৰ নাম : ধীৰনাথ শৰ্মা ঘৰ নং : 80 বয়স : 63 লিঙ্গ : মহিলা | HPS1896599 ফটো উপলব্ধ | 204 নাম : উপেন চন্দ্ৰ শৰ্মা পিতাৰ নাম : ধীৰেন্দ্ৰ চন্দ্ৰ শৰ্মা ঘৰ নং : 80 বয়স : 62 লিঙ্গ : পুৰুষ | HPS1896602 ফটো উপলব্ধ |
| 205 নাম : উত্তম শৰ্মা পিতাৰ নাম : ধীৰনাথ শৰ্মা ঘৰ নং : 80 বয়স : 48 লিঙ্গ : পুৰুষ | HPS1896624 ফটো উপলব্ধ | 206 নাম : পিন দেৱী স্বামীৰ নাম : উপেন শৰ্মা ঘৰ নং : 80 বয়স : 46 লিঙ্গ : মহিলা | HPS1896613 ফটো উপলব্ধ | 207 নাম : জয়শ্ৰী দেৱী স্বামীৰ নাম : উত্তম শৰ্মা ঘৰ নং : 80 বয়স : 45 লিঙ্গ : মহিলা | HPS1896635 ফটো উপলব্ধ |
| 208 নাম : অনন্যা দেৱী পিতাৰ নাম : উত্তম শৰ্মা ঘৰ নং : 40 বয়স : 23 লিঙ্গ : মহিলা | SHW0098665 ফটো উপলব্ধ | 209 নাম : ভবদেব শৰ্মা পিতাৰ নাম : তৰুন শৰ্মা ঘৰ নং : 81 বয়স : 64 লিঙ্গ : পুৰুষ | HPS1896646 ফটো উপলব্ধ | 210 নাম : ভান মতী দেৱী স্বামীৰ নাম : ভৱদেব শৰ্মা ঘৰ নং : 41 বয়স : 49 লিঙ্গ : মহিলা | HPS0110148 ফটো উপলব্ধ |

| | | | | | |
|---|--------------------------|---|--------------------------|--|--------------------------|
| 211 নাম : চন্দ্ৰকান্ত শৰ্মা পিতাৰ নাম : ৰামেশ্বৰ শৰ্মা ঘৰ নং : 88 বয়স : 76 লিঙ্গ : পুৰুষ | HPS1896737 ফটো উপলব্ধ | 212 নাম : খিতেশ্বৰী দেৱী পিতাৰ নাম : ৰামেশ্বৰ শৰ্মা ঘৰ নং : 88 বয়স : 75 লিঙ্গ : মহিলা | HPS1896759 ফটো উপলব্ধ | 213 নাম : বোধেশ্বৰী বেজবৰুৱা স্বামীৰ নাম : চন্দ্ৰ কান্ত শৰ্মা ঘৰ নং : 88 বয়স : 56 লিঙ্গ : মহিলা | HPS1896748 ফটো উপলব্ধ |
| 214 নাম : পংকজ শৰ্মা পিতাৰ নাম : চন্দ্ৰ কান্ত শৰ্মা ঘৰ নং : 88 বয়স : 39 লিঙ্গ : পুৰুষ | HPS1896760 ফটো উপলব্ধ | 215 নাম : অপূৰ্ব শৰ্মা পিতাৰ নাম : চন্দ্ৰ কান্ত শৰ্মা ঘৰ নং : 88 বয়স : 37 লিঙ্গ : পুৰুষ | HPS1896771 ফটো উপলব্ধ | 216 নাম : লীনা মনি শৰ্মা স্বামীৰ নাম : পংকজ শৰ্মা ঘৰ নং : 44 বয়স : 29 লিঙ্গ : মহিলা | HPS2059731 ফটো উপলব্ধ |
| 217 নাম : টঙ্কেশ্বৰ শৰ্মা পিতাৰ নাম : কনক শৰ্মা ঘৰ নং : 8৫ বয়স : 77 লিঙ্গ : পুৰুষ | HPS1896782 ফটো উপলব্ধ | 218 নাম : যোগেন্দ্ৰ শৰ্মা পিতাৰ নাম : কনক শৰ্মা ঘৰ নং : 8৫ বয়স : 57 লিঙ্গ : পুৰুষ | HPS1896839 ফটো উপলব্ধ | 219 নাম : ফুলেশ্বৰী দেৱী স্বামীৰ নাম : টঙ্কেশ্বৰ শৰ্মা ঘৰ নং : 8৫ বয়স : 54 লিঙ্গ : মহিলা | HPS1896793 ফটো উপলব্ধ |
| 220 নাম : মিন শৰ্মা পিতাৰ নাম : লক্ষীকান্ত শৰ্মা ঘৰ নং : 8৫ বয়স : 47 লিঙ্গ : মহিলা | HPS1896828 ফটো উপলব্ধ | S 221 নাম : মিনতী শৰ্মা পিতাৰ নাম : কনক শৰ্মা ঘৰ নং : 8৫ বয়স : 45 লিঙ্গ : মহিলা | HPS1896851 ফটো উপলব্ধ | 222 নাম : নীলিমা দেৱী স্বামীৰ নাম : যোগেন্দ্ৰ শৰ্মা ঘৰ নং : 8৫ বয়স : 44 লিঙ্গ : মহিলা | HPS1896840 ফটো উপলব্ধ |
| 223 নাম : বিজীত শৰ্মা পিতাৰ নাম : টঙ্কেশ্বৰ শৰ্মা ঘৰ নং : 8৫ বয়স : 40 লিঙ্গ : পুৰুষ | HPS1896873 ফটো উপলব্ধ | 224 নাম : জ্যোতিপ্ৰসাদ শৰ্মা পিতাৰ নাম : টঙ্কেশ্বৰ শৰ্মা ঘৰ নং : 8৫ বয়স : 40 লিঙ্গ : পুৰুষ | HPS1896862 ফটো উপলব্ধ | 225 নাম : চিন্ময় শৰ্মা পিতাৰ নাম : লক্ষীকান্ত শৰ্মা ঘৰ নং : 8৫ বয়স : 28 লিঙ্গ : পুৰুষ | HPS0248609 ফটো উপলব্ধ |
| 226 নাম : হিমাশ্ৰী শৰ্মা পিতাৰ নাম : যোগেন্দ্ৰ শৰ্মা ঘৰ নং : 8৫ বয়স : 27 লিঙ্গ : মহিলা | HPS0361659 ফটো উপলব্ধ | 227 নাম : নীতিশ কুমাৰ শৰ্মা পিতাৰ নাম : যোগেন্দ্ৰ শৰ্মা ঘৰ নং : 45 বয়স : 24 লিঙ্গ : পুৰুষ | HPS0424093 ফটো উপলব্ধ | 228 নাম : ৰাজেশ শৰ্মা পিতাৰ নাম : লক্ষী কান্ত ঘৰ নং : 45 বয়স : 20 লিঙ্গ : পুৰুষ | SHW0051201 ফটো উপলব্ধ |
| 229 নাম : মালতী শৰ্মা স্বামীৰ নাম : বুদ্ধিৰাম শৰ্মা ঘৰ নং : 8৬ বয়স : 57 লিঙ্গ : মহিলা | HPS1896895 ফটো উপলব্ধ | 230 নাম : জিতেন্দ্ৰ শৰ্মা মাতৃৰ নাম : চন্দা শৰ্মা ঘৰ নং : 48 বয়স : 67 লিঙ্গ : পুৰুষ | HPS0582791 ফটো উপলব্ধ | 231 নাম : দুলাল শৰ্মা পিতাৰ নাম : পিতাল শৰ্মা ঘৰ নং : 8৮ বয়স : 53 লিঙ্গ : পুৰুষ | HPS1896919 ফটো উপলব্ধ |
| 232 নাম : সোনেশ্বৰী শৰ্মা স্বামীৰ নাম : দুলাল শৰ্মা ঘৰ নং : 8৮ বয়স : 48 লিঙ্গ : মহিলা | HPS1896920 ফটো উপলব্ধ | 233 নাম : ধনজিত শৰ্মা পিতাৰ নাম : দুলাল শৰ্মা ঘৰ নং : 48 বয়স : 33 লিঙ্গ : পুৰুষ | HPS0120055 ফটো উপলব্ধ | 234 নাম : জ্যোতিস্মিতা শৰ্মা স্বামীৰ নাম : ধনজিত শৰ্মা ঘৰ নং : 48 বয়স : 27 লিঙ্গ : মহিলা | SHW0129296 ফটো উপলব্ধ |
| 235 নাম : কুমুদ শৰ্মা পিতাৰ নাম : গোলোক চন্দ্ৰ শৰ্মা ঘৰ নং : ৫০ বয়স : 43 লিঙ্গ : পুৰুষ | HPS1896953 ফটো উপলব্ধ | 236 নাম : ৰিজমনি শৰ্মা স্বামীৰ নাম : কুমুদ শৰ্মা ঘৰ নং : ৫০ বয়স : 36 লিঙ্গ : মহিলা | HPS0362103 ফটো উপলব্ধ | 237 নাম : নিৰুপমা দেৱী স্বামীৰ নাম : প্ৰেমানন্দ শৰ্মা ঘৰ নং : ৫১ বয়স : 70 লিঙ্গ : মহিলা | HPS1896986 ফটো উপলব্ধ |
| 238 নাম : নৱ কুমাৰ শৰ্মা পিতাৰ নাম : প্ৰেমানন্দ শৰ্মা ঘৰ নং : ৫১ বয়স : 45 লিঙ্গ : পুৰুষ | HPS1896997 ফটো উপলব্ধ | 239 নাম : মুনাল শৰ্মা পিতাৰ নাম : প্ৰেমানন্দ শৰ্মা ঘৰ নং : ৫১ বয়স : 39 লিঙ্গ : পুৰুষ | HPS1897014 ফটো উপলব্ধ | 240 নাম : জাহ্নৱী শৰ্মা স্বামীৰ নাম : নৱ কুমাৰ শৰ্মা ঘৰ নং : ৫১ বয়স : 37 লিঙ্গ : মহিলা | HPS1900603 ফটো উপলব্ধ |



| | | | | | |
|---|--------------------------|--|--------------------------|---|--------------------------|
| 241 নাম : নিলক্ষী শৰ্মা স্বামীৰ নাম : মৃগাল শৰ্মা ঘৰ নং : 51 বয়স : 29 লিঙ্গ : মহিলা | HPS0380410 ফটো উপলব্ধ | 242 নাম : হেমলতা শৰ্মা স্বামীৰ নাম : হালিৰাম শৰ্মা ঘৰ নং : 52 বয়স : 62 লিঙ্গ : মহিলা | HPS1897036 ফটো উপলব্ধ | 243 নাম : জয়ন্ত কুমাৰ শৰ্মা পিতাৰ নাম : হালিৰাম শৰ্মা ঘৰ নং : 52 বয়স : 55 লিঙ্গ : পুৰুষ | HPS1897070 ফটো উপলব্ধ |
| 244 নাম : যুগন্ত শৰ্মা পিতাৰ নাম : হালি ৰাম শৰ্মা ঘৰ নং : 52 বয়স : 51 লিঙ্গ : পুৰুষ | HPS1897105 ফটো উপলব্ধ | 245 নাম : প্ৰশান্ত শৰ্মা পিতাৰ নাম : হালিৰাম শৰ্মা ঘৰ নং : 52 বয়স : 46 লিঙ্গ : পুৰুষ | HPS1897081 ফটো উপলব্ধ | 246 নাম : শকুন্তলা দেৱী স্বামীৰ নাম : জয়ন্ত কুমাৰ শৰ্মা ঘৰ নং : 52 বয়স : 46 লিঙ্গ : মহিলা | HPS1897092 ফটো উপলব্ধ |
| 247 নাম : বনশ্ৰী শৰ্মা স্বামীৰ নাম : যুগন্ত শৰ্মা ঘৰ নং : 52 বয়স : 32 লিঙ্গ : মহিলা | HPS2041772 ফটো উপলব্ধ | 248 নাম : জিয়াৰুল হক পিতাৰ নাম : মজিবৰ ৰহমান ঘৰ নং : 52 বয়স : 23 লিঙ্গ : পুৰুষ | SHW0103903 ফটো উপলব্ধ | 249 নাম : পখিলা শৰ্মা পিতাৰ নাম : তনুৰাম শৰ্মা ঘৰ নং : 52 বয়স : 47 লিঙ্গ : মহিলা | HPS1897150 ফটো উপলব্ধ |
| 250 নাম : দেবজিত শৰ্মা পিতাৰ নাম : তনুৰাম শৰ্মা ঘৰ নং : 53 বয়স : 41 লিঙ্গ : পুৰুষ | HPS1897161 ফটো উপলব্ধ | 251 নাম : ধৰিত্ৰী শৰ্মা স্বামীৰ নাম : দেবজিত শৰ্মা ঘৰ নং : 53 বয়স : 31 লিঙ্গ : মহিলা | SHW0002071 ফটো উপলব্ধ | 252 নাম : ফণীধৰ শৰ্মা পিতাৰ নাম : ভুবন শৰ্মা ঘৰ নং : 58 বয়স : 77 লিঙ্গ : পুৰুষ | HPS1897172 ফটো উপলব্ধ |
| 253 নাম : গুঞ্জ বালু দেবী স্বামীৰ নাম : ফনিধৰ শৰ্মা ঘৰ নং : 58 বয়স : 69 লিঙ্গ : মহিলা | HPS1897183 ফটো উপলব্ধ | 254 নাম : দিলিপ কুমাৰ শৰ্মা পিতাৰ নাম : ফণীধৰ শৰ্মা ঘৰ নং : 54 বয়স : 43 লিঙ্গ : পুৰুষ | HPS1897218 ফটো উপলব্ধ | 255 নাম : শূপা বৰদলৈ শৰ্মা স্বামীৰ নাম : দিলিপ কুমাৰ শৰ্মা ঘৰ নং : 54 বয়স : 34 লিঙ্গ : মহিলা | HPS0127829 ফটো উপলব্ধ |
| 256 নাম : শান্তী বালু দেবী স্বামীৰ নাম : ফটিক চন্দ্ৰ শৰ্মা ঘৰ নং : 55 বয়স : 47 লিঙ্গ : মহিলা | HPS1897274 ফটো উপলব্ধ | 257 নাম : মৃদ পৰন শৰ্মা পিতাৰ নাম : ফটিক চন্দ্ৰ শৰ্মা ঘৰ নং : 55 বয়স : 26 লিঙ্গ : পুৰুষ | HPS0255117 ফটো উপলব্ধ | 258 নাম : ৰমিজা বেগম স্বামীৰ নাম : মফটাউৰ ৰহমান ঘৰ নং : 55 বয়স : 24 লিঙ্গ : মহিলা | SHW0065896 ফটো উপলব্ধ |
| 259 নাম : চবনম ইয়াছমিন পিতাৰ নাম : নুৰুল হক ঘৰ নং : 55 বয়স : 23 লিঙ্গ : মহিলা | SHW0089268 ফটো উপলব্ধ | 260 নাম : দীপেন্দ্ৰ শৰ্মা পিতাৰ নাম : বসুদেব শৰ্মা ঘৰ নং : 56 বয়স : 80 লিঙ্গ : পুৰুষ | HPS1897310 ফটো উপলব্ধ | 261 নাম : ক্ষীৰদা দেবী স্বামীৰ নাম : দীপেন্দ্ৰ শৰ্মা ঘৰ নং : 56 বয়স : 67 লিঙ্গ : মহিলা | HPS1897321 ফটো উপলব্ধ |
| 262 নাম : দেবব্ৰত শৰ্মা পিতাৰ নাম : দীপেন্দ্ৰ শৰ্মা ঘৰ নং : 56 বয়স : 42 লিঙ্গ : পুৰুষ | HPS1897343 ফটো উপলব্ধ | 263 নাম : কমল শৰ্মা পিতাৰ নাম : দীপেন্দ্ৰ শৰ্মা ঘৰ নং : 56 বয়স : 31 লিঙ্গ : পুৰুষ | HPS1900625 ফটো উপলব্ধ | 264 নাম : কুইন দেৱী পিতাৰ নাম : ফটিক চন্দ্ৰ শৰ্মা ঘৰ নং : 56 বয়স : 25 লিঙ্গ : মহিলা | HPS0427021 ফটো উপলব্ধ |
| 265 নাম : নৰেন্দ্ৰ শৰ্মা পিতাৰ নাম : থানুৰাম শৰ্মা ঘৰ নং : 59 বয়স : 62 লিঙ্গ : পুৰুষ | HPS1897423 ফটো উপলব্ধ | 266 নাম : হিতেন্দ্ৰ শৰ্মা পিতাৰ নাম : থানুৰাম শৰ্মা ঘৰ নং : 59 বয়স : 57 লিঙ্গ : পুৰুষ | HPS1897401 ফটো উপলব্ধ | 267 নাম : মিনাক্ষী দেৱী স্বামীৰ নাম : হিতেন শৰ্মা ঘৰ নং : 59 বয়স : 57 লিঙ্গ : মহিলা | HPS1897412 ফটো উপলব্ধ |
| 268 নাম : নুপেন শৰ্মা পিতাৰ নাম : থানুৰাম.. শৰ্মা ঘৰ নং : 59 বয়স : 52 লিঙ্গ : পুৰুষ | HPS1897376 ফটো উপলব্ধ | 269 নাম : মীৰা শৰ্মা স্বামীৰ নাম : নৰেন্দ্ৰ শৰ্মা ঘৰ নং : 59 বয়স : 50 লিঙ্গ : মহিলা | HPS1897434 ফটো উপলব্ধ | 270 নাম : বালেন্দ্ৰ কুমাৰ শৰ্মা পিতাৰ নাম : থানু ৰাম শৰ্মা ঘৰ নং : 57 বয়স : 49 লিঙ্গ : পুৰুষ | HPS0422600 ফটো উপলব্ধ |

| | | | | | |
|--|--------------------------|---|--------------------------|---|--------------------------|
| 271 নাম : হীৰামনি শৰ্মা স্বামীৰ নাম : নৃপেন শৰ্মা ঘৰ নং : ৫৭ বয়স : 44 লিঙ্গ : মহিলা | HPS1897387 ফটো উপলব্ধ | 272 নাম : বলেন শৰ্মা পিতাৰ নাম : থানুৰাম শৰ্মা ঘৰ নং : ৫৭ বয়স : 43 লিঙ্গ : পুৰুষ | HPS1897398 ফটো উপলব্ধ | 273 নাম : সঞ্জীৱ শৰ্মা পিতাৰ নাম : হিতেন শৰ্মা ঘৰ নং : ৫৭ বয়স : 31 লিঙ্গ : পুৰুষ | HPS1900692 ফটো উপলব্ধ |
| 274 নাম : পংকজ শৰ্মা পিতাৰ নাম : নৱেন শৰ্মা ঘৰ নং : 57 বয়স : 30 লিঙ্গ : পুৰুষ | HPS1900772 ফটো উপলব্ধ | 275 নাম : হিৰনময়ী দেৱী স্বামীৰ নাম : বলেন্দ্র কুমাৰ শৰ্মা ঘৰ নং : ৫৭ বয়স : 28 লিঙ্গ : মহিলা | HPS0369587 ফটো উপলব্ধ | 276 নাম : অজন্তা শৰ্মা স্বামীৰ নাম : পংকজ শৰ্মা ঘৰ নং : 57 বয়স : 28 লিঙ্গ : মহিলা | SHW0027714 ফটো উপলব্ধ |
| 277 নাম : কৰিশা শৰ্মা স্বামীৰ নাম : সঞ্জীৱ শৰ্মা ঘৰ নং : 57 বয়স : 24 লিঙ্গ : মহিলা | HPS2062552 ফটো উপলব্ধ | 278 নাম : কৰিশা শৰ্মা পিতাৰ নাম : নৰেন্দ্র শৰ্মা ঘৰ নং : 57 বয়স : 24 লিঙ্গ : মহিলা | SHW0027789 ফটো উপলব্ধ | 279 নাম : অচ্যুত শৰ্মা পিতাৰ নাম : নৱেশ্বৰ শৰ্মা ঘৰ নং : 59 বয়স : 57 লিঙ্গ : পুৰুষ | HPS0503813 ফটো উপলব্ধ |
| 280 নাম : অনিমা দেৱী স্বামীৰ নাম : অচ্যুত শৰ্মা ঘৰ নং : ৫৯ বয়স : 47 লিঙ্গ : মহিলা | HPS1897547 ফটো উপলব্ধ | 281 নাম : মুগাঙ্গী শৰ্মা পিতাৰ নাম : অচ্যুত শৰ্মা ঘৰ নং : 59 বয়স : 20 লিঙ্গ : মহিলা | SHW0125914 ফটো উপলব্ধ | 282 নাম : বাসন্তী শৰ্মা স্বামীৰ নাম : দুৰ্গা ৰাম শৰ্মা ঘৰ নং : ৬০ বয়স : 58 লিঙ্গ : মহিলা | HPS1897570 ফটো উপলব্ধ |
| 283 নাম : দুৰ্গা ৰাম শৰ্মা পিতাৰ নাম : পীতাম্বৰ শৰ্মা ঘৰ নং : ৬০ বয়স : 58 লিঙ্গ : পুৰুষ | HPS1897569 ফটো উপলব্ধ | 284 নাম : বিজুলী দেৱী স্বামীৰ নাম : দুৰ্গা ৰাম শৰ্মা ঘৰ নং : 60 বয়স : 40 লিঙ্গ : মহিলা | HPS2051910 ফটো উপলব্ধ | 285 নাম : বুৰীৰাৰা বেগম স্বামীৰ নাম : আতিউৰ ৰহমান ঘৰ নং : 60 বয়স : 35 লিঙ্গ : মহিলা | SHW0000091 ফটো উপলব্ধ |
| 286 নাম : আখতাৰা বেগম স্বামীৰ নাম : জয়নুৰ আলি ঘৰ নং : ৬১ বয়স : 43 লিঙ্গ : মহিলা | HPS1897592 ফটো উপলব্ধ | 287 নাম : তোখচিৰুল মবিন পিতাৰ নাম : মইনুল হক ঘৰ নং : ৬১ বয়স : 26 লিঙ্গ : পুৰুষ | HPS0514463 ফটো উপলব্ধ | 288 নাম : ইফতিকাৰ আলম পিতাৰ নাম : নজবুল আলী ঘৰ নং : 61 বয়স : 22 লিঙ্গ : পুৰুষ | SHW0068361 ফটো উপলব্ধ |
| 289 নাম : মইনুল হক পিতাৰ নাম : লতিফ আলী ঘৰ নং : ৬১খ বয়স : 51 লিঙ্গ : পুৰুষ | HPS1897605 ফটো উপলব্ধ | 290 নাম : নজবুল আলী পিতাৰ নাম : লতিফ আলী ঘৰ নং : ৬১খ বয়স : 47 লিঙ্গ : পুৰুষ | HPS1897627 ফটো উপলব্ধ | 291 নাম : জৰনা বেগম স্বামীৰ নাম : বাবুল আলী ঘৰ নং : ৬১ক বয়স : 44 লিঙ্গ : মহিলা | HPS1897616 ফটো উপলব্ধ |
| 292 নাম : ইনআৰা বেগম স্বামীৰ নাম : নজবুল আলী ঘৰ নং : ৬১ বয়স : 40 লিঙ্গ : মহিলা | HPS1897638 ফটো উপলব্ধ | S 293 নাম : খলিলুৰ ৰহমান পিতাৰ নাম : ওচমান আলী ঘৰ নং : ৬২ বয়স : 67 লিঙ্গ : পুৰুষ | HPS1897649 ফটো উপলব্ধ | 294 নাম : নেকজান বেগম স্বামীৰ নাম : খলিলুৰ ৰহমান ঘৰ নং : ৬২ বয়স : 55 লিঙ্গ : মহিলা | HPS1897650 ফটো উপলব্ধ |
| 295 নাম : খাইৰন নেছা পিতাৰ নাম : খলিলুৰ ৰহমান ঘৰ নং : ৬২ বয়স : 37 লিঙ্গ : মহিলা | HPS1897672 ফটো উপলব্ধ | S 296 নাম : আলিউল আঞ্জিম পিতাৰ নাম : খলিলুৰ ৰহমান ঘৰ নং : ৬২ বয়স : 33 লিঙ্গ : পুৰুষ | HPS1900705 ফটো উপলব্ধ | 297 নাম : আকচিৰুল আজিম পিতাৰ নাম : জয়নুৰ আলি ঘৰ নং : 63 বয়স : 25 লিঙ্গ : পুৰুষ | HPS0393645 ফটো উপলব্ধ |
| 298 নাম : ফাৰুক আহমেদ পিতাৰ নাম : চাহাবুদ্দিন আহমেদ ঘৰ নং : 63 বয়স : 24 লিঙ্গ : পুৰুষ | HPS0398552 ফটো উপলব্ধ | 299 নাম : আবিদা বেগম স্বামীৰ নাম : তবিবৰ ৰহমান ঘৰ নং : ৬৪ বয়স : 54 লিঙ্গ : মহিলা | HPS1897763 ফটো উপলব্ধ | 300 নাম : ওৱাহিদুৰ ৰহমান পিতাৰ নাম : তবিবৰ ৰহমান ঘৰ নং : ৬৪ বয়স : 42 লিঙ্গ : পুৰুষ | HPS1897774 ফটো উপলব্ধ |



| | | | | | | | | |
|---|------------|------------|--|------------|------------|---|------------|------------|
| 301 | HPS1897785 | ফটো উপলব্ধ | 302 | HPS2041761 | ফটো উপলব্ধ | 303 | HPS1897809 | ফটো উপলব্ধ |
| নাম : মোস্তাক আলি ছিদ্দিক পিতাৰ নাম: তবিবৰ বহমান ঘৰ নং : ৬৪ বয়স : 37 লিঙ্গ : পুৰুষ | | | নাম : আবজাহান বেগম স্বামীৰ নাম: ওৱাহিদুৰ বহমান ঘৰ নং : ৬৪ বয়স : 31 লিঙ্গ : মহিলা | | | নাম : আবিদা বেগম স্বামীৰ নাম: আমিন আলী ঘৰ নং : ৬৫ বয়স : 89 লিঙ্গ : মহিলা | | |
| 304 | HPS1897832 | ফটো উপলব্ধ | 305 | HPS0290718 | ফটো উপলব্ধ | 306 | HPS1897810 | ফটো উপলব্ধ |
| নাম : অনাউল্লা হক পিতাৰ নাম: আমিন আলী ঘৰ নং : ৬৫ বয়স : 62 লিঙ্গ : পুৰুষ | | | নাম : আচিনা বেগম স্বামীৰ নাম: অনাউল্লা আলী ঘৰ নং : ৬৫ বয়স : 54 লিঙ্গ : মহিলা | | | নাম : মহিউদ্দিন আহমেদ পিতাৰ নাম: আমিন আলী ঘৰ নং : ৬৫ বয়স : 44 লিঙ্গ : পুৰুষ | | |
| 307 | HPS0137745 | ফটো উপলব্ধ | 308 | HPS1897821 | ফটো উপলব্ধ | 309 | HPS0137786 | ফটো উপলব্ধ |
| নাম : মমতাজ বেগম স্বামীৰ নাম: ফুলু মিয়া ঘৰ নং : 65 বয়স : 37 লিঙ্গ : মহিলা | | | নাম : জাহানাবা বেগম স্বামীৰ নাম: মহিউদ্দিন আহমেদ ঘৰ নং : 37 বয়স : 37 লিঙ্গ : মহিলা | | | নাম : আইনুল হক পিতাৰ নাম: অনাউল্লা আলি ঘৰ নং : 65 বয়স : 36 লিঙ্গ : পুৰুষ | | |
| 310 | HPS0290635 | ফটো উপলব্ধ | 311 | HPS0138198 | ফটো উপলব্ধ | 312 | SHW0069898 | ফটো উপলব্ধ |
| নাম : নিলিমা বেগম স্বামীৰ নাম: আইনুল আলী ঘৰ নং : ৬৫ বয়স : 30 লিঙ্গ : মহিলা | | | নাম : আজুৰ আলি পিতাৰ নাম: অনাউল্লা আলি ঘৰ নং : 65 বয়স : 28 লিঙ্গ : পুৰুষ | | | নাম : ছহিনা খাতুন স্বামীৰ নাম: ইত্তাজুল হক ঘৰ নং : 65 বয়স : 22 লিঙ্গ : মহিলা | | |
| 313 | HPS0517631 | ফটো উপলব্ধ | 314 | HPS1897843 | ফটো উপলব্ধ | 315 | HPS1897865 | ফটো উপলব্ধ |
| নাম : গোলাম মোৰটোজা আহমেদ পিতাৰ নাম: হাচমত আলী ঘৰ নং : 65 ক বয়স : 23 লিঙ্গ : পুৰুষ | | | নাম : হাচমত আলি পিতাৰ নাম: আমিন আলি ঘৰ নং : ৬৫ক বয়স : 57 লিঙ্গ : পুৰুষ | | | নাম : নুৰুল আলি পিতাৰ নাম: ওবাদুৰ আলি ঘৰ নং : ৬৫খ বয়স : 51 লিঙ্গ : পুৰুষ | | |
| 316 | HPS1897876 | ফটো উপলব্ধ | 317 | HPS1897854 | ফটো উপলব্ধ | 318 | HPS1897887 | ফটো উপলব্ধ |
| নাম : মকচিদা বেগম স্বামীৰ নাম: নুৰুল আলি ঘৰ নং : ৬৫খ বয়স : 45 লিঙ্গ : মহিলা | | | নাম : মাৰ্জিনা বেগম স্বামীৰ নাম: হাচমত আলি ঘৰ নং : ৬৫ক বয়স : 45 লিঙ্গ : মহিলা | | | নাম : আয়েচা বেগম স্বামীৰ নাম: হবিবৰ বহমান ঘৰ নং : ৬৬ বয়স : 64 লিঙ্গ : মহিলা | | |
| # 319 | LQZ0023022 | ফটো উপলব্ধ | 320 | HPS1897898 | ফটো উপলব্ধ | 321 | HPS1897901 | ফটো উপলব্ধ |
| নাম : জেচমিন বেগম স্বামীৰ নাম: মফতাহুৰ বহমান ঘৰ নং : 66 বয়স : 47 লিঙ্গ : মহিলা | | | নাম : মফতাহুৰ বহমান পিতাৰ নাম: হবিবৰ বহমান ঘৰ নং : ৬৬ বয়স : 45 লিঙ্গ : পুৰুষ | | | নাম : চফিকুৰ বহমান পিতাৰ নাম: হবিবৰ বহমান ঘৰ নং : ৬৬ বয়স : 39 লিঙ্গ : পুৰুষ | | |
| 322 | HPS1897912 | ফটো উপলব্ধ | 323 | HPS0138628 | ফটো উপলব্ধ | 324 | HPS0362152 | ফটো উপলব্ধ |
| নাম : আতিউৰ বহমান পিতাৰ নাম: হবিবৰ বহমান ঘৰ নং : ৬৬ বয়স : 37 লিঙ্গ : পুৰুষ | | | নাম : চাৰ্জিনা বেগম স্বামীৰ নাম: চফিকুৰ বহমান ঘৰ নং : 66 বয়স : 32 লিঙ্গ : মহিলা | | | নাম : বাহিমা বেগম স্বামীৰ নাম: তবিবুৰ বহমান ঘৰ নং : ৬৭ বয়স : 73 লিঙ্গ : মহিলা | | |
| 325 | HPS2041749 | ফটো উপলব্ধ | 326 | HPS0261339 | ফটো উপলব্ধ | 327 | HPS2041738 | ফটো উপলব্ধ |
| নাম : ৰবিউল আলি পিতাৰ নাম: হবিবৰ বহমান ঘৰ নং : ৬৭ বয়স : 33 লিঙ্গ : পুৰুষ | | | নাম : মিৰজাহান বেগম স্বামীৰ নাম: ৰবিউল আলি ঘৰ নং : ৬৭ বয়স : 32 লিঙ্গ : মহিলা | | | নাম : মিনহাজুল হক পিতাৰ নাম: হবিবৰ বহমান ঘৰ নং : ৬৭ বয়স : 29 লিঙ্গ : পুৰুষ | | |
| 328 | HPS0528331 | ফটো উপলব্ধ | 329 | HPS1897956 | ফটো উপলব্ধ | 330 | HPS1897978 | ফটো উপলব্ধ |
| নাম : পাৰবিনা বেগম স্বামীৰ নাম: মিনহাজুল হক ঘৰ নং : 67 বয়স : 26 লিঙ্গ : মহিলা | | | নাম : হিতমত আলী পিতাৰ নাম: হবিবুল্লা আলী ঘৰ নং : ৬৯ বয়স : 74 লিঙ্গ : পুৰুষ | | | নাম : মকিব আলি পিতাৰ নাম: হিতমত আলী ঘৰ নং : ৬৯ বয়স : 43 লিঙ্গ : পুৰুষ | | |



| | | | | | |
|--|--------------------------|--|--------------------------|--|--------------------------|
| 331 নাম : তজিনা বেগম স্বামীৰ নাম: মকিবৰ আলী ঘৰ নং : ৬৯ বয়স : 41 লিঙ্গ : মহিলা | HPS1897989 ফটো উপলব্ধ | 332 নাম : বাপতি আলী পিতাৰ নাম: হিতমত আলী ঘৰ নং : ৬৯ বয়স : 39 লিঙ্গ : পুৰুষ | HPS1897990 ফটো উপলব্ধ | 333 নাম : মফিজ আলী পিতাৰ নাম: হিতমত আলী ঘৰ নং : ৬৯ বয়স : 38 লিঙ্গ : পুৰুষ | HPS1898006 ফটো উপলব্ধ |
| 334 নাম : জেছমিন আৰা বেগম স্বামীৰ নাম: মফিজ আলী ঘৰ নং : ৬৯ বয়স : 38 লিঙ্গ : মহিলা | HPS1898017 ফটো উপলব্ধ | 335 নাম : লতিফুল আলী পিতাৰ নাম: বচীৰ আলী ঘৰ নং : ৭০ বয়স : 54 লিঙ্গ : পুৰুষ | HPS1898039 ফটো উপলব্ধ | 336 নাম : বুফিজান বেগম স্বামীৰ নাম: লতিফুল আলি ঘৰ নং : ৭০ বয়স : 49 লিঙ্গ : মহিলা | HPS1898040 ফটো উপলব্ধ |
| 337 নাম : আফাজ আলী পিতাৰ নাম: বহমত আলি ঘৰ নং : ৭১ বয়স : 67 লিঙ্গ : পুৰুষ | HPS1898051 ফটো উপলব্ধ | 338 নাম : আয়েচা বেগম স্বামীৰ নাম: আফাজ আলী ঘৰ নং : ৭১ বয়স : 62 লিঙ্গ : মহিলা | HPS1898062 ফটো উপলব্ধ | 339 নাম : নছৰফ আলি পিতাৰ নাম: আফাজ আলী ঘৰ নং : ৭১ বয়স : 46 লিঙ্গ : পুৰুষ | HPS1898073 ফটো উপলব্ধ |
| 340 নাম : ফাইজুল আলি পিতাৰ নাম: আফাজ আলী ঘৰ নং : ৭১ বয়স : 37 লিঙ্গ : পুৰুষ | HPS1898108 ফটো উপলব্ধ | 341 নাম : চার্জিনা বেগম স্বামীৰ নাম: ফাইজুল আলি ঘৰ নং : 71 বয়স : 33 লিঙ্গ : মহিলা | HPS0142927 ফটো উপলব্ধ | 342 নাম : আতিউল্লা আলি পিতাৰ নাম: বহমত আলি ঘৰ নং : ৭২ বয়স : 67 লিঙ্গ : পুৰুষ | HPS1898119 ফটো উপলব্ধ |
| 343 নাম : চহিদা বেগম স্বামীৰ নাম: আতিউল্লা আলি ঘৰ নং : ৭২ বয়স : 54 লিঙ্গ : মহিলা | HPS1898120 ফটো উপলব্ধ | 344 নাম : মোবাবক আলি পিতাৰ নাম: মহম্মদ আতিউল্লা আলি ঘৰ নং : ৭২ বয়স : 42 লিঙ্গ : পুৰুষ | HPS1898131 ফটো উপলব্ধ | 345 নাম : মোকছেদ আলি পিতাৰ নাম: আতিউল্লা আলি ঘৰ নং : 72 বয়স : 36 লিঙ্গ : পুৰুষ | HPS0143735 ফটো উপলব্ধ |
| 346 নাম : মাহমুদা বেগম পিতাৰ নাম: মোবাবক আলি ঘৰ নং : 72 বয়স : 34 লিঙ্গ : মহিলা | HPS0143818 ফটো উপলব্ধ | 347 নাম : ইছলামুদ্দিন আলি পিতাৰ নাম: নেচাৰ আলি ঘৰ নং : ৭৩ বয়স : 69 লিঙ্গ : পুৰুষ | HPS1898142 ফটো উপলব্ধ | 348 নাম : ছাহাবুদ্দিন আলি পিতাৰ নাম: নেচাৰ আলি ঘৰ নং : ৭৩ বয়স : 66 লিঙ্গ : পুৰুষ | HPS1898175 ফটো উপলব্ধ |
| 349 নাম : আচৰান বেগম স্বামীৰ নাম: ইছলামুদ্দিন আলি ঘৰ নং : ৭৩ বয়স : 55 লিঙ্গ : মহিলা | HPS1898153 ফটো উপলব্ধ | 350 নাম : নজৰুল আলি পিতাৰ নাম: ইছলামুদ্দিন আহমেদ ঘৰ নং : 73 বয়স : 33 লিঙ্গ : পুৰুষ | HPS0144345 ফটো উপলব্ধ | 351 নাম : ৰোচনা বেগম পিতাৰ নাম: ছাহাবুদ্দিন আহমেদ ঘৰ নং : 73 বয়স : 28 লিঙ্গ : মহিলা | HPS0144568 ফটো উপলব্ধ |
| 352 নাম : মমিআৰা বেগম স্বামীৰ নাম: নজৰুল আলী ঘৰ নং : 73 বয়স : 27 লিঙ্গ : মহিলা | HPS0144717 ফটো উপলব্ধ | 353 নাম : চাফিয়া বেগম স্বামীৰ নাম: ছাহাবুদ্দিন আলি ঘৰ নং : ৭৪ বয়স : 59 লিঙ্গ : মহিলা | HPS1898186 ফটো উপলব্ধ | 354 নাম : বুফিয়া বেগম স্বামীৰ নাম: ছাহাবুদ্দিন আহমেদ ঘৰ নং : ৭৪ বয়স : 52 লিঙ্গ : মহিলা | HPS1898200 ফটো উপলব্ধ |
| 355 নাম : মিন আৰা বেগম স্বামীৰ নাম: চাহজাহান আলি ঘৰ নং : 74 বয়স : 43 লিঙ্গ : মহিলা | HPS0144956 ফটো উপলব্ধ | 356 নাম : চাহজাহান আলি পিতাৰ নাম: ছাহাবুদ্দিন আলি ঘৰ নং : ৭৪ বয়স : 37 লিঙ্গ : পুৰুষ | HPS1898197 ফটো উপলব্ধ | 357 নাম : মৰজিনা ইয়াছমিনু খানম পিতাৰ নাম: মফিজ আলী ঘৰ নং : 74 বয়স : 20 লিঙ্গ : মহিলা | SHW0047563 ফটো উপলব্ধ |
| 358 নাম : চমচুদ্দিন আহমেদ পিতাৰ নাম: নেচাৰ আলি ঘৰ নং : ৭৫ বয়স : 71 লিঙ্গ : পুৰুষ | HPS1898211 ফটো উপলব্ধ | 359 নাম : নৰ ইছলাম আলী পিতাৰ নাম: চাফিৰুদ্দিন আলী ঘৰ নং : ৭৫ বয়স : 36 লিঙ্গ : পুৰুষ | HPS0290783 ফটো উপলব্ধ | 360 নাম : ছাৰব আলী পিতাৰ নাম: ছাহাবুদ্দিন আহমেদ ঘৰ নং : 75 বয়স : 32 লিঙ্গ : পুৰুষ | HPS0402198 ফটো উপলব্ধ |

| | | | | | |
|---|--------------------------|---|--------------------------|---|--------------------------|
| 361 নাম : বুবাউল হুক পিতাৰ নাম: চাইবুদ্দিন আহমেদ ঘৰ নং : ৭৫ বয়স : 28 লিঙ্গ : পুৰুষ | HPS0203141 ফটো উপলব্ধ | 362 নাম : আফজাউৰ ৰহমান পিতাৰ নাম: চমচুদ্দিন আহমেদ ঘৰ নং : ৭৫ বয়স : 28 লিঙ্গ : পুৰুষ | HPS0361469 ফটো উপলব্ধ | 363 নাম : ছাইবুদ্দিন আহমেদ পিতাৰ নাম: নেছাৰ আলি ঘৰ নং : ৭৫ক বয়স : 64 লিঙ্গ : পুৰুষ | HPS1898255 ফটো উপলব্ধ |
| 364 নাম : মফিজ আলি পিতাৰ নাম: সমীৰ আলি ঘৰ নং : ৭৬ বয়স : 44 লিঙ্গ : পুৰুষ | HPS1898288 ফটো উপলব্ধ | 365 নাম : আব্দুল লতিফ মাতৃৰ নাম: হাছানবানু বেগম ঘৰ নং : 76 বয়স : 35 লিঙ্গ : পুৰুষ | HPS0146407 ফটো উপলব্ধ | 366 নাম : জোনা বেগম মাতৃৰ নাম: হাছানবানু বেগম ঘৰ নং : 76 বয়স : 31 লিঙ্গ : মহিলা | HPS0146688 ফটো উপলব্ধ |
| 367 নাম : পোৱালু আলী পিতাৰ নাম: বচীৰ আলি ঘৰ নং : ৭৭ বয়স : 67 লিঙ্গ : পুৰুষ | HPS1898302 ফটো উপলব্ধ | 368 নাম : চুৰাতন বেগম স্বামীৰ নাম: পোৱাল আলি ঘৰ নং : ৭৭ বয়স : 54 লিঙ্গ : মহিলা | HPS1898313 ফটো উপলব্ধ | 369 নাম : বাহাৰুল আলি পিতাৰ নাম: পোৱাল আলি ঘৰ নং : ৭৭ বয়স : 44 লিঙ্গ : পুৰুষ | HPS1898346 ফটো উপলব্ধ |
| 370 নাম : লাহাবুল বেগম পিতাৰ নাম: পোৱাল আলি ঘৰ নং : ৭৭ বয়স : 40 লিঙ্গ : পুৰুষ | HPS1898335 ফটো উপলব্ধ | 371 নাম : তজিবুল্লা আলী পিতাৰ নাম: বাহিৰুদ্দিন আলি ঘৰ নং : ৭৮ বয়স : 62 লিঙ্গ : পুৰুষ | HPS1898368 ফটো উপলব্ধ | 372 নাম : হায়াতুল বেগম স্বামীৰ নাম: তজিবুল্লা আলি ঘৰ নং : ৭৮ বয়স : 57 লিঙ্গ : মহিলা | HPS1898379 ফটো উপলব্ধ |
| 373 নাম : মিজানুৰ হুক পিতাৰ নাম: তজিবুল্লা আলী ঘৰ নং : ৭৮ বয়স : 37 লিঙ্গ : পুৰুষ | HPS1898380 ফটো উপলব্ধ | 374 নাম : চুমি বেগম স্বামীৰ নাম: মিজানুৰ হুক ঘৰ নং : 78 বয়স : 30 লিঙ্গ : মহিলা | HPS0148239 ফটো উপলব্ধ | 375 নাম : তাৰিফুল হুক পিতাৰ নাম: তজিবুল হুক ঘৰ নং : 78 বয়স : 28 লিঙ্গ : পুৰুষ | HPS0148429 ফটো উপলব্ধ |
| 376 নাম : মামণি বেগম স্বামীৰ নাম: ফৰিদ্ আলী ঘৰ নং : 79 বয়স : 30 লিঙ্গ : মহিলা | HPS2057719 ফটো উপলব্ধ | 377 নাম : মেহেৰন বেগম স্বামীৰ নাম: ছমছাদিম আলি ঘৰ নং : ৭৯ক বয়স : 64 লিঙ্গ : মহিলা | HPS1898404 ফটো উপলব্ধ | 378 নাম : ফৰিদ্ আলি পিতাৰ নাম: ছমছাদিম আলি ঘৰ নং : ৭৯ক বয়স : 45 লিঙ্গ : পুৰুষ | HPS1898415 ফটো উপলব্ধ |
| 379 নাম : তবিবুল আলী পিতাৰ নাম: ছমছাদিম আলি ঘৰ নং : ৭৯ক বয়স : 37 লিঙ্গ : পুৰুষ | HPS1898437 ফটো উপলব্ধ | 380 নাম : আজিদা বেগম স্বামীৰ নাম: ফায়াজ আলী ঘৰ নং : ৮০ বয়স : 57 লিঙ্গ : মহিলা | HPS1898448 ফটো উপলব্ধ | 381 নাম : মিনুল হুক মাতৃৰ নাম: আজিদা বেগম ঘৰ নং : 80 বয়স : 28 লিঙ্গ : পুৰুষ | HPS0150128 ফটো উপলব্ধ |
| 382 নাম : বুবি বেগম স্বামীৰ নাম: মিনুল হুক ঘৰ নং : 80 বয়স : 25 লিঙ্গ : মহিলা | HPS2055598 ফটো উপলব্ধ | 383 নাম : ফুলমিজান বেগম পিতাৰ নাম: অখাৰ আলি ঘৰ নং : ৮১ বয়স : 56 লিঙ্গ : মহিলা | HPS0268706 ফটো উপলব্ধ | 384 নাম : ইমদাদুল আলি পিতাৰ নাম: অখাৰ আলি ঘৰ নং : ৮১ বয়স : 52 লিঙ্গ : পুৰুষ | HPS1898471 ফটো উপলব্ধ |
| 385 নাম : আছাদুল্লা আলি পিতাৰ নাম: অখাৰ আলি ঘৰ নং : ৮১ বয়স : 48 লিঙ্গ : পুৰুষ | HPS1898506 ফটো উপলব্ধ | 386 নাম : আফাতুল বেগম স্বামীৰ নাম: ইমদাদুল আলি ঘৰ নং : ৮১ বয়স : 47 লিঙ্গ : মহিলা | HPS1898482 ফটো উপলব্ধ | 387 নাম : চায়েফা বেগম স্বামীৰ নাম: আছাদুল্লা আলি ঘৰ নং : ৮১ বয়স : 42 লিঙ্গ : মহিলা | HPS1898517 ফটো উপলব্ধ |
| 388 নাম : ইফতিকাৰ আলি পিতাৰ নাম: ইমদাদুল আলি ঘৰ নং : ৮১ বয়স : 37 লিঙ্গ : পুৰুষ | HPS1898493 ফটো উপলব্ধ | 389 নাম : মমি বেগম স্বামীৰ নাম: ইফতিকাৰ আলি ঘৰ নং : ৮১ বয়স : 36 লিঙ্গ : মহিলা | HPS0362061 ফটো উপলব্ধ | 390 নাম : ইলিয়াছ হুক পিতাৰ নাম: ইমদাদুল আলি ঘৰ নং : ৮১ বয়স : 36 লিঙ্গ : পুৰুষ | HPS0362400 ফটো উপলব্ধ |

| | | | | | |
|---|--------------------------|---|--------------------------|--|--------------------------|
| 391 নাম : মুন্না হক পিতাৰ নাম: ইমদাদুল আলি ঘৰ নং : ৮১ বয়স : 29 লিঙ্গ : পুৰুষ | HPS0362301 ফটো উপলব্ধ | # 392 নাম : ইজাজুল হক পিতাৰ নাম: ফইজুল হক ঘৰ নং : 24 বয়স : 23 লিঙ্গ : পুৰুষ | SHW0055301 ফটো উপলব্ধ | 393 নাম : মোহবুব আলি পিতাৰ নাম: ধনীয়া আলি ঘৰ নং : ৮৩ বয়স : 62 লিঙ্গ : পুৰুষ | HPS1898551 ফটো উপলব্ধ |
| 394 নাম : গোলেমা বেগম স্বামীৰ নাম: মহবুব আলী ঘৰ নং : ৮৩ বয়স : 44 লিঙ্গ : মহিলা | HPS1900501 ফটো উপলব্ধ | 395 নাম : মনজুল আলি পিতাৰ নাম: মহবুব আলি ঘৰ নং : ৮৩ বয়স : 38 লিঙ্গ : পুৰুষ | HPS1898562 ফটো উপলব্ধ | 396 নাম : মনজুল আলী পিতাৰ নাম: মহবুব আলী ঘৰ নং : ৮৩ বয়স : 37 লিঙ্গ : পুৰুষ | HPS1898573 ফটো উপলব্ধ |
| 397 নাম : সৰমাইনা বেগম স্বামীৰ নাম: মঞ্জুৰ আলি ঘৰ নং : ৮৩ বয়স : 36 লিঙ্গ : মহিলা | HPS2041818 ফটো উপলব্ধ | 398 নাম : বেজিমুন চুলতানা স্বামীৰ নাম: মনজুল আলী ঘৰ নং : 83 বয়স : 36 লিঙ্গ : মহিলা | SHW0087015 ফটো উপলব্ধ | 399 নাম : বিপুল আলি পিতাৰ নাম: মবুদ আলি ঘৰ নং : 83 বয়স : 34 লিঙ্গ : পুৰুষ | HPS0152017 ফটো উপলব্ধ |
| 400 নাম : জুন বেগম স্বামীৰ নাম: বিপুল আলি ঘৰ নং : ৮৩ বয়স : 31 লিঙ্গ : মহিলা | HPS2041807 ফটো উপলব্ধ | 401 নাম : বাবুল আলী পিতাৰ নাম: ধনীয়া আলি ঘৰ নং : ৮৪ বয়স : 48 লিঙ্গ : পুৰুষ | HPS1898584 ফটো উপলব্ধ | 402 নাম : মকছিদা বেগম স্বামীৰ নাম: বাবুল আলী ঘৰ নং : ৮৪ বয়স : 42 লিঙ্গ : মহিলা | HPS1898619 ফটো উপলব্ধ |
| 403 নাম : আজমল আলি পিতাৰ নাম: ধনীয়া আলী ঘৰ নং : ৮৪ বয়স : 41 লিঙ্গ : পুৰুষ | HPS1898595 ফটো উপলব্ধ | 404 নাম : মাকনি বেগম স্বামীৰ নাম: আজমল আলী ঘৰ নং : 84 বয়স : 39 লিঙ্গ : মহিলা | HPS0152769 ফটো উপলব্ধ | 405 নাম : গোলমহম্মদ খান মাতৃৰ নাম: মোকচিদা বেগম ঘৰ নং : 84 বয়স : 25 লিঙ্গ : পুৰুষ | HPS0482604 ফটো উপলব্ধ |
| 406 নাম : মকিবৰ আলী পিতাৰ নাম: ধনীয়া আলী ঘৰ নং : ৮৫ বয়স : 57 লিঙ্গ : পুৰুষ | HPS1898620 ফটো উপলব্ধ | 407 নাম : নূৰনাহাৰ বেগম স্বামীৰ নাম: মকিবৰ আলী ঘৰ নং : ৮৫ বয়স : 48 লিঙ্গ : মহিলা | HPS1898631 ফটো উপলব্ধ | 408 নাম : নজৰুল আলী পিতাৰ নাম: মকিবৰ আলী ঘৰ নং : 85 বয়স : 35 লিঙ্গ : পুৰুষ | HPS0153676 ফটো উপলব্ধ |
| 409 নাম : পিংকু আলি পিতাৰ নাম: মকিবৰ আলি ঘৰ নং : 85 বয়স : 30 লিঙ্গ : পুৰুষ | HPS0153817 ফটো উপলব্ধ | 410 নাম : লুতফা বেগম পিতাৰ নাম: পিংকু আলি ঘৰ নং : ৮৫ বয়স : 30 লিঙ্গ : মহিলা | HPS0361642 ফটো উপলব্ধ | 411 নাম : চাহানা চুলতানা পিতাৰ নাম: নজৰুল আলী ঘৰ নং : 85 বয়স : 24 লিঙ্গ : মহিলা | SHW0074013 ফটো উপলব্ধ |
| 412 নাম : তেভেলী বেগম পিতাৰ নাম: ধনীয়া আলি ঘৰ নং : ৮৬ বয়স : 59 লিঙ্গ : মহিলা | HPS1898642 ফটো উপলব্ধ | 413 নাম : হাচিম আলী পিতাৰ নাম: চিন্তা আলি ঘৰ নং : ৮৬ বয়স : 67 লিঙ্গ : পুৰুষ | HPS1898653 ফটো উপলব্ধ | 414 নাম : চাহিৰা বেগম স্বামীৰ নাম: হাচিম আলী ঘৰ নং : ৮৬ বয়স : 52 লিঙ্গ : মহিলা | HPS1898664 ফটো উপলব্ধ |
| 415 নাম : মোস্তাকিম আলি পিতাৰ নাম: হাচিম আলি ঘৰ নং : ৮৬ বয়স : 36 লিঙ্গ : পুৰুষ | HPS2041750 ফটো উপলব্ধ | 416 নাম : ববিনা বেগম স্বামীৰ নাম: মোস্তাকিম আলী ঘৰ নং : 87 বয়স : 30 লিঙ্গ : মহিলা | HPS0519215 ফটো উপলব্ধ | 417 নাম : চকিন্য বেগম স্বামীৰ নাম: ছাহাৰ আলি ঘৰ নং : ৮৬ বয়স : 69 লিঙ্গ : মহিলা | HPS1898697 ফটো উপলব্ধ |
| 418 নাম : চাহাৰ আলি পিতাৰ নাম: ইছাহাৰ আলি ঘৰ নং : ৮৮ বয়স : 52 লিঙ্গ : পুৰুষ | HPS1898675 ফটো উপলব্ধ | 419 নাম : নিজাম আলি পিতাৰ নাম: ছাহাৰ আলি ঘৰ নং : ৮৮ বয়স : 49 লিঙ্গ : মহিলা | HPS1898700 ফটো উপলব্ধ | 420 নাম : ইলা বেগম স্বামীৰ নাম: ইছলামুদিন আলি ঘৰ নং : ৮৮ বয়স : 48 লিঙ্গ : মহিলা | HPS1898686 ফটো উপলব্ধ |

| | | | | | |
|---|--------------------------|---|--------------------------|---|--------------------------|
| 421 নাম : চালেহা বেগম মাতৃৰ নাম: চকিনা বেগম ঘৰ নং : ৮৮ বয়স : 44 লিঙ্গ : মহিলা | HPS0366443 ফটো উপলব্ধ | 422 নাম : মনোৱাৰা বেগম স্বামীৰ নাম: নিজাম আলী ঘৰ নং : ৮৮ বয়স : 35 লিঙ্গ : মহিলা | HPS0271858 ফটো উপলব্ধ | 423 নাম : মনোৱাৰা হুছেইন পিতাৰ নাম: নিজাম আলি ঘৰ নং : 88 বয়স : 21 লিঙ্গ : পুৰুষ | SHW0047241 ফটো উপলব্ধ |
| 424 নাম : চামচুন বেগম স্বামীৰ নাম: মহীৰ আলি ঘৰ নং : ৮৯ বয়স : 57 লিঙ্গ : মহিলা | HPS1898711 ফটো উপলব্ধ | 425 নাম : চুৰাতুন বেগম স্বামীৰ নাম: মজীবৰ আলি ঘৰ নং : ৮৯ বয়স : 46 লিঙ্গ : মহিলা | HPS1898766 ফটো উপলব্ধ | 426 নাম : আবেদ আলি পিতাৰ নাম: মহীৰ আলি ঘৰ নং : ৮৯ বয়স : 41 লিঙ্গ : পুৰুষ | HPS1898733 ফটো উপলব্ধ |
| 427 নাম : মইনুল আলি পিতাৰ নাম: মহীৰ আলি ঘৰ নং : ৮৯ বয়স : 39 লিঙ্গ : পুৰুষ | HPS1898744 ফটো উপলব্ধ | 428 নাম : মিদুল আলি পিতাৰ নাম: মহীৰ আলি ঘৰ নং : ৮৯ বয়স : 37 লিঙ্গ : পুৰুষ | HPS1898755 ফটো উপলব্ধ | 429 নাম : হামিদুল হক পিতাৰ নাম: মহীৰ আলি ঘৰ নং : 89 বয়স : 33 লিঙ্গ : পুৰুষ | HPS0156448 ফটো উপলব্ধ |
| 430 নাম : বিংকু আৰা বেগম স্বামীৰ নাম: আবেদ আলি ঘৰ নং : 89 বয়স : 29 লিঙ্গ : মহিলা | HPS0490748 ফটো উপলব্ধ | 431 নাম : মুন বেগম স্বামীৰ নাম: মইনুল আলি ঘৰ নং : 89 বয়স : 27 লিঙ্গ : মহিলা | HPS0388538 ফটো উপলব্ধ | 432 নাম : মজিবৰ ব্ৰহ্মান পিতাৰ নাম: মহীৰ আলি ঘৰ নং : ৮৯ক বয়স : 48 লিঙ্গ : পুৰুষ | HPS1898777 ফটো উপলব্ধ |
| 433 নাম : মঞ্জু বেগম পিতাৰ নাম: আলিমুদ্দিন আলী ঘৰ নং : ৯০ বয়স : 42 লিঙ্গ : মহিলা | HPS1898802 ফটো উপলব্ধ | 434 নাম : আবজল আলি পিতাৰ নাম: আলিমুদ্দিন আলী ঘৰ নং : ৯০ বয়স : 40 লিঙ্গ : পুৰুষ | HPS1898813 ফটো উপলব্ধ | 435 নাম : বীনা বেগম স্বামীৰ নাম: কলিমুদ্দিন চেখ ঘৰ নং : ৯২ বয়স : 49 লিঙ্গ : মহিলা | HPS1898880 ফটো উপলব্ধ |
| 436 নাম : তসলিমা বেগম স্বামীৰ নাম: হাকিম আলি ঘৰ নং : ৯২ বয়স : 47 লিঙ্গ : মহিলা | HPS1898868 ফটো উপলব্ধ | 437 নাম : কলিমুদ্দিন চেখ পিতাৰ নাম: চিন্তা চেখ ঘৰ নং : ৯২ বয়স : 46 লিঙ্গ : পুৰুষ | HPS1898879 ফটো উপলব্ধ | 438 নাম : মহৰ আলি পিতাৰ নাম: মোবাবক আলি ঘৰ নং : ৯২ক বয়স : 59 লিঙ্গ : পুৰুষ | HPS1898891 ফটো উপলব্ধ |
| 439 নাম : লুছি বেগম স্বামীৰ নাম: মহৰ আলি ঘৰ নং : ৯২ক বয়স : 47 লিঙ্গ : মহিলা | HPS1898904 ফটো উপলব্ধ | 440 নাম : পবিত্ৰ বৰুৱা পিতাৰ নাম: মহেশ্বৰ বৰুৱা ঘৰ নং : ৯৩ বয়স : 52 লিঙ্গ : পুৰুষ | HPS1898937 ফটো উপলব্ধ | 441 নাম : প্ৰসন্ন বৰুৱা পিতাৰ নাম: মহেশ্বৰ বৰুৱা ঘৰ নং : ৯৩ বয়স : 50 লিঙ্গ : পুৰুষ | HPS1898948 ফটো উপলব্ধ |
| 442 নাম : বীনা চহৰীয়া বৰুৱা স্বামীৰ নাম: পবিত্ৰ বৰুৱা ঘৰ নং : 93 বয়স : 42 লিঙ্গ : মহিলা | HPS1898971 ফটো উপলব্ধ | 443 নাম : ভৈৰব বৰুৱা পিতাৰ নাম: মহেশ্বৰ বৰুৱা ঘৰ নং : 93 বয়স : 41 লিঙ্গ : পুৰুষ | HPS1898960 ফটো উপলব্ধ | 444 নাম : চাৰু বৰুৱা স্বামীৰ নাম: প্ৰসন্ন বৰুৱা ঘৰ নং : 93 বয়স : 27 লিঙ্গ : মহিলা | HPS0471037 ফটো উপলব্ধ |
| 445 নাম : ধনীৰাম বৰুৱা পিতাৰ নাম: ভোলীৰাম বৰুৱা ঘৰ নং : ৯৪ বয়স : 57 লিঙ্গ : পুৰুষ | HPS1899009 ফটো উপলব্ধ | 446 নাম : চামফুল বৰুৱা পিতাৰ নাম: ভোলীৰাম বৰুৱা ঘৰ নং : ৯৪ বয়স : 54 লিঙ্গ : পুৰুষ | HPS1899032 ফটো উপলব্ধ | 447 নাম : বিমলা বৰুৱা স্বামীৰ নাম: ধনীৰাম বৰুৱা ঘৰ নং : ৯৪ বয়স : 52 লিঙ্গ : মহিলা | HPS1899010 ফটো উপলব্ধ |
| 448 নাম : সংগীতা বৰুৱা স্বামীৰ নাম: চামফুল বৰুৱা ঘৰ নং : ৯৪ বয়স : 39 লিঙ্গ : মহিলা | HPS1899076 ফটো উপলব্ধ | 449 নাম : শশিন্দ্র বৰুৱা পিতাৰ নাম: ধনীৰাম বৰুৱা ঘৰ নং : 94 বয়স : 36 লিঙ্গ : পুৰুষ | HPS0160887 ফটো উপলব্ধ | 450 নাম : মুনিদ্ৰ বৰুৱা পিতাৰ নাম: ধনীৰাম বৰুৱা ঘৰ নং : ৯৪ বয়স : 35 লিঙ্গ : পুৰুষ | HPS1899065 ফটো উপলব্ধ |



| | | | | | | | | | | | |
|-------|------------|------------|--|-----|------------|------------|--|-------|------------|------------|---|
| 451 | SHW0023374 | ফটো উপলব্ধ | নাম : তৰলতা ডেকা স্বামীৰ নাম: মুন্না ৰাজ বৰুৱা ঘৰ নং : 94 বয়স : 26 লিঙ্গ : মহিলা | 452 | SHW0047068 | ফটো উপলব্ধ | নাম : ভনিতা বনিয়া স্বামীৰ নাম: মুনিদ্ৰ বৰুৱা ঘৰ নং : 94 বয়স : 21 লিঙ্গ : মহিলা | 453 | HPS1899098 | ফটো উপলব্ধ | নাম : দানেশ্বৰ বৰুৱা পিতাৰ নাম: চিন্তাৰাম বৰুৱা ঘৰ নং : 95 বয়স : 53 লিঙ্গ : পুৰুষ |
| S 454 | HPS1899112 | ফটো উপলব্ধ | নাম : হংস বৰুৱা পিতাৰ নাম: চিন্তাৰাম বৰুৱা ঘৰ নং : 95 বয়স : 50 লিঙ্গ : পুৰুষ | 455 | HPS1899123 | ফটো উপলব্ধ | নাম : ঘটফুল বৰুৱা পিতাৰ নাম: চিন্তা ৰাম বৰুৱা ঘৰ নং : 95 বয়স : 47 লিঙ্গ : পুৰুষ | 456 | HPS1899101 | ফটো উপলব্ধ | নাম : দিপামণি বৰুৱা স্বামীৰ নাম: দানেশ্বৰ বৰুৱা ঘৰ নং : 95 বয়স : 42 লিঙ্গ : মহিলা |
| 457 | HPS1899134 | ফটো উপলব্ধ | নাম : প্ৰবীন চন্দ্ৰ বৰুৱা পিতাৰ নাম: চিন্তাৰাম বৰুৱা ঘৰ নং : 95 বয়স : 37 লিঙ্গ : পুৰুষ | 458 | HPS0362020 | ফটো উপলব্ধ | নাম : চম্পা বৰুৱা স্বামীৰ নাম: ঘটফুল বৰুৱা ঘৰ নং : 95 বয়স : 31 লিঙ্গ : মহিলা | 459 | HPS0446641 | ফটো উপলব্ধ | নাম : ৰাভুল শৰ্মা পিতাৰ নাম: দুলাল শৰ্মা ঘৰ নং : 95 বয়স : 26 লিঙ্গ : পুৰুষ |
| 460 | HPS0559542 | ফটো উপলব্ধ | নাম : জৰি শইকীয়া স্বামীৰ নাম: প্ৰবীন চন্দ্ৰ বৰুৱা ঘৰ নং : 95 বয়স : 23 লিঙ্গ : মহিলা | 461 | SHW0137711 | ফটো উপলব্ধ | নাম : ভাৰ্গবি বৰুৱা পিতাৰ নাম: দানেশ্বৰ বৰুৱা ঘৰ নং : 95 বয়স : 20 লিঙ্গ : মহিলা | 462 | HPS1899189 | ফটো উপলব্ধ | নাম : ৰবীন বৰা পিতাৰ নাম: লালিত বৰা ঘৰ নং : 99 বয়স : 63 লিঙ্গ : পুৰুষ |
| 463 | HPS1899190 | ফটো উপলব্ধ | নাম : তুল বৰা স্বামীৰ নাম: ৰবীন বৰা ঘৰ নং : 99 বয়স : 49 লিঙ্গ : মহিলা | 464 | HPS0163295 | ফটো উপলব্ধ | নাম : দীপ বড়া পিতাৰ নাম: ৰবীন বড়া ঘৰ নং : 97 বয়স : 32 লিঙ্গ : পুৰুষ | 465 | HPS0384545 | ফটো উপলব্ধ | নাম : ৰনজন বড়া মাতৃৰ নাম: তুলু বৰা ঘৰ নং : 97 বয়স : 28 লিঙ্গ : মহিলা |
| 466 | HPS1899203 | ফটো উপলব্ধ | নাম : ৰুদ্ৰ কোঁৱৰ পিতাৰ নাম: ৰাজেন্দ্ৰ কোঁৱৰ ঘৰ নং : 98 বয়স : 41 লিঙ্গ : পুৰুষ | 467 | HPS0276949 | ফটো উপলব্ধ | নাম : পিংকু ৰাজবংশী কোঁৱৰ স্বামীৰ নাম: ৰুদ্ৰ নাৰায়ন কোঁৱৰ ঘৰ নং : 98 বয়স : 37 লিঙ্গ : মহিলা | 468 | HPS0164285 | ফটো উপলব্ধ | নাম : মুন্না ৰাজ বৰুৱা পিতাৰ নাম: ধনী ৰাম বৰুৱা ঘৰ নং : 98 বয়স : 27 লিঙ্গ : পুৰুষ |
| E 469 | HPS1899214 | ফটো উপলব্ধ | নাম : ক্ষীৰদা ডেকা স্বামীৰ নাম: ফণীধৰ ডেকা ঘৰ নং : 99 বয়স : 66 লিঙ্গ : মহিলা | 470 | HPS1899236 | ফটো উপলব্ধ | নাম : প্ৰেমধৰ ডেকা পিতাৰ নাম: ফণীধৰ ডেকা ঘৰ নং : 99 বয়স : 47 লিঙ্গ : পুৰুষ | 471 | HPS1899247 | ফটো উপলব্ধ | নাম : মনোমতী ডেকা স্বামীৰ নাম: প্ৰেমধৰ ডেকা ঘৰ নং : 99 বয়স : 46 লিঙ্গ : মহিলা |
| 472 | HPS1899225 | ফটো উপলব্ধ | নাম : কৃষ্ণকান্ত ডেকা পিতাৰ নাম: ফণীধৰ ডেকা ঘৰ নং : 99 বয়স : 43 লিঙ্গ : পুৰুষ | 473 | HPS0164715 | ফটো উপলব্ধ | নাম : অঞ্জুমানি ডেকা স্বামীৰ নাম: কৃষ্ণকান্ত ডেকা ঘৰ নং : 99 বয়স : 34 লিঙ্গ : মহিলা | S 474 | HPS0080606 | ফটো উপলব্ধ | নাম : মিতালী ডেকা মাতৃৰ নাম: সফুৰা ডেকা ঘৰ নং : 99 বয়স : 30 লিঙ্গ : মহিলা |
| 475 | HPS2054617 | ফটো উপলব্ধ | নাম : শিখামনি ডেকা পিতাৰ নাম: প্ৰেমধৰ ডেকা ঘৰ নং : 99 বয়স : 23 লিঙ্গ : মহিলা | 476 | HPS1899258 | ফটো উপলব্ধ | নাম : বিমলা ডেকা স্বামীৰ নাম: জানিৰাম ডেকা ঘৰ নং : 100 বয়স : 73 লিঙ্গ : মহিলা | 477 | HPS0362269 | ফটো উপলব্ধ | নাম : সমৰ ডেকা মাতৃৰ নাম: জানিৰাম ডেকা ঘৰ নং : 100 বয়স : 36 লিঙ্গ : পুৰুষ |
| 478 | HPS0362293 | ফটো উপলব্ধ | নাম : জ্যোতিষ ডেকা পিতাৰ নাম: জানিৰাম ডেকা ঘৰ নং : 100 বয়স : 36 লিঙ্গ : পুৰুষ | 479 | HPS1899270 | ফটো উপলব্ধ | নাম : দিগন্ত ডেকা মাতৃৰ নাম: বিমলা ডেকা ঘৰ নং : 100 বয়স : 35 লিঙ্গ : পুৰুষ | 480 | HPS1899316 | ফটো উপলব্ধ | নাম : দেব কোঁৱৰ পিতাৰ নাম: চমক ডেকা ঘৰ নং : 101 বয়স : 53 লিঙ্গ : পুৰুষ |



| | | | | | |
|---|--------------------------|--|--------------------------|--|--------------------------|
| 481 নাম : গনেশ ডেকা পিতাৰ নাম: চমক ডেকা ঘৰ নং : ১০১ বয়স : 52 লিঙ্গ : পুৰুষ | HPS1899281 ফটো উপলব্ধ | 482 নাম : ভূমিধৰ ডেকা পিতাৰ নাম: চমক ডেকা ঘৰ নং : ১০১ বয়স : 47 লিঙ্গ : পুৰুষ | HPS1899338 ফটো উপলব্ধ | 483 নাম : ননী ডেকা স্বামীৰ নাম: গনেশ ডেকা ঘৰ নং : ১০১ বয়স : 41 লিঙ্গ : মহিলা | HPS1899292 ফটো উপলব্ধ |
| 484 নাম : সোনমনি বেজবৰুৱা স্বামীৰ নাম: পংকজ নাৰায়ণ কোঁৱৰ ঘৰ নং : 101 বয়স : 31 লিঙ্গ : মহিলা | HPS2064640 ফটো উপলব্ধ | 485 নাম : প্ৰাঞ্জল ডেকা পিতাৰ নাম: গনেশ ডেকা ঘৰ নং : 101 বয়স : 21 লিঙ্গ : পুৰুষ | SHW0100743 ফটো উপলব্ধ | 486 নাম : কণ্ঠীৰাম ডেকা পিতাৰ নাম: মোহন ডেকা ঘৰ নং : ১০২ বয়স : 57 লিঙ্গ : পুৰুষ | HPS1899350 ফটো উপলব্ধ |
| 487 নাম : প্ৰভা ডেকা পিতাৰ নাম: মোহন ডেকা ঘৰ নং : ১০২ বয়স : 56 লিঙ্গ : পুৰুষ | HPS1899383 ফটো উপলব্ধ | 488 নাম : দুলা ডেকা পিতাৰ নাম: চনাৰাম ডেকা ঘৰ নং : ১০২ বয়স : 52 লিঙ্গ : পুৰুষ | HPS1899394 ফটো উপলব্ধ | 489 নাম : সৰলা ডেকা স্বামীৰ নাম: কণ্ঠীৰাম ডেকা ঘৰ নং : ১০২ বয়স : 51 লিঙ্গ : মহিলা | HPS1899361 ফটো উপলব্ধ |
| 490 নাম : চন্দনা ডেকা স্বামীৰ নাম: দুলা ডেকা ঘৰ নং : ১০২ বয়স : 41 লিঙ্গ : মহিলা | HPS1899407 ফটো উপলব্ধ | 491 নাম : পংকজ নাৰায়ণ কোঁৱৰ পিতাৰ নাম: অমৃত কোঁৱৰ ঘৰ নং : ১০২ বয়স : 36 লিঙ্গ : পুৰুষ | HPS1899349 ফটো উপলব্ধ | 492 নাম : দিপিকা ডেকা পিতাৰ নাম: মীনা ৰাম ডেকা ঘৰ নং : 102 বয়স : 30 লিঙ্গ : মহিলা | SHW0094334 ফটো উপলব্ধ |
| 493 নাম : জয়শ্ৰী ডেকা পিতাৰ নাম: কান্তি ডেকা ঘৰ নং : ১০২ বয়স : 27 লিঙ্গ : মহিলা | HPS0362079 ফটো উপলব্ধ | 494 নাম : নিশামনি ডেকা পিতাৰ নাম: মিনা ডেকা ঘৰ নং : 102 বয়স : 25 লিঙ্গ : মহিলা | HPS0384719 ফটো উপলব্ধ | 495 নাম : সুনীল কুমাৰ ডেকা পিতাৰ নাম: কণ্ঠী ৰাম ডেকা ঘৰ নং : 102 বয়স : 24 লিঙ্গ : পুৰুষ | SHW0043653 ফটো উপলব্ধ |
| 496 নাম : মনিমা ডেকা পিতাৰ নাম: দুলা ডেকা ঘৰ নং : 102 বয়স : 22 লিঙ্গ : মহিলা | SHW0094029 ফটো উপলব্ধ | 497 নাম : বীৰেন্দ্ৰ ডেকা পিতাৰ নাম: বৰিহনা ডেকা ঘৰ নং : ১০৩ বয়স : 56 লিঙ্গ : পুৰুষ | HPS1899430 ফটো উপলব্ধ | 498 নাম : নৰপতি ডেকা পিতাৰ নাম: বৰিহনা ডেকা ঘৰ নং : ১০৩ বয়স : 48 লিঙ্গ : পুৰুষ | HPS1899452 ফটো উপলব্ধ |
| 499 নাম : ডিব্বেশ্বৰী ডেকা স্বামীৰ নাম: বীৰেন্দ্ৰ ডেকা ঘৰ নং : ১০৩ বয়স : 46 লিঙ্গ : মহিলা | HPS1899441 ফটো উপলব্ধ | 500 নাম : ডিব্বেশ্বৰ ডেকা পিতাৰ নাম: বৰিহনা ডেকা ঘৰ নং : ১০৩ বয়স : 43 লিঙ্গ : পুৰুষ | HPS1899463 ফটো উপলব্ধ | 501 নাম : জয়া ডেকা স্বামীৰ নাম: নৰপতি ডেকা ঘৰ নং : 103 বয়স : 38 লিঙ্গ : মহিলা | HPS0004879 ফটো উপলব্ধ |
| S 502 নাম : হেমলতা ডেকা পিতাৰ নাম: বীৰেন্দ্ৰ ডেকা ঘৰ নং : 103 বয়স : 23 লিঙ্গ : মহিলা | HPS0573329 ফটো উপলব্ধ | 503 নাম : দময়ন্তী ডেকা স্বামীৰ নাম: পৰেশ বৰুৱা ঘৰ নং : ১০৪ বয়স : 60 লিঙ্গ : মহিলা | HPS1899496 ফটো উপলব্ধ | 504 নাম : পৰেশ বৰুৱা পিতাৰ নাম: খিতেশ্বৰ বৰুৱা ঘৰ নং : ১০৪ বয়স : 56 লিঙ্গ : পুৰুষ | HPS1899485 ফটো উপলব্ধ |
| 505 নাম : পুতুল বৰুৱা পিতাৰ নাম: খিতেশ্বৰ বৰুৱা ঘৰ নং : ১০৪ বয়স : 50 লিঙ্গ : পুৰুষ | HPS1899509 ফটো উপলব্ধ | 506 নাম : বনলতা বৰুৱা স্বামীৰ নাম: পুতুল বৰুৱা ঘৰ নং : ১০৪ বয়স : 41 লিঙ্গ : মহিলা | HPS1899510 ফটো উপলব্ধ | 507 নাম : সঙ্গীতা বৰুৱা পিতাৰ নাম: পুতুল বৰুৱা ঘৰ নং : 104 বয়স : 23 লিঙ্গ : মহিলা | HPS0523910 ফটো উপলব্ধ |
| 508 নাম : অংকুৰ বৰুৱা পিতাৰ নাম: পুতুল বৰুৱা ঘৰ নং : 104 বয়স : 20 লিঙ্গ : পুৰুষ | SHW0003095 ফটো উপলব্ধ | 509 নাম : অমৃত বৰুৱা পিতাৰ নাম: প্ৰদীপ বৰুৱা ঘৰ নং : ১০৫ বয়স : 62 লিঙ্গ : পুৰুষ | HPS1899521 ফটো উপলব্ধ | 510 নাম : ভানুমতী বৰুৱা স্বামীৰ নাম: অমৃত বৰুৱা ঘৰ নং : ১০৫ বয়স : 47 লিঙ্গ : মহিলা | HPS1899532 ফটো উপলব্ধ |



| | | | | | |
|---|--------------------------|---|--------------------------|--|--------------------------|
| 511 নাম : হৰেশ্বৰ ডেকা পিতাৰ নাম: থানুৰাম ডেকা ঘৰ নং : ১০৬ বয়স : 67 লিঙ্গ : পুৰুষ | HPS1899543 ফটো উপলব্ধ | 512 নাম : সুমিত্ৰা ডেকা স্বামীৰ নাম: হৰেশ্বৰ ডেকা ঘৰ নং : ১০৬ বয়স : 60 লিঙ্গ : মহিলা | HPS1899554 ফটো উপলব্ধ | 513 নাম : ক্ষীৰদা চহৰীয়া ডেকা স্বামীৰ নাম: মহেশ চন্দ্ৰ ডেকা ঘৰ নং : ১০৬ বয়স : 43 লিঙ্গ : মহিলা | HPS0180679 ফটো উপলব্ধ |
| 514 নাম : মহেশ চন্দ্ৰ ডেকা পিতাৰ নাম: হৰেশ্বৰ ডেকা ঘৰ নং : ১০৬ বয়স : 43 লিঙ্গ : পুৰুষ | HPS1899565 ফটো উপলব্ধ | 515 নাম : কন্দৰ্প ডেকা পিতাৰ নাম: হৰেশ্বৰ ডেকা ঘৰ নং : ১০৬ বয়স : 39 লিঙ্গ : পুৰুষ | HPS1899587 ফটো উপলব্ধ | 516 নাম : নুপেন ডেকা পিতাৰ নাম: হৰেশ্বৰ ডেকা ঘৰ নং : ১০৬ বয়স : 34 লিঙ্গ : পুৰুষ | HPS1899598 ফটো উপলব্ধ |
| 517 নাম : নিটমণি বেগম স্বামীৰ নাম: নূৰ ইছলাম ঘৰ নং : 106 বয়স : 34 লিঙ্গ : মহিলা | HPS0587212 ফটো উপলব্ধ | 518 নাম : নজৰুল হক পিতাৰ নাম: জমছেদ আলী ঘৰ নং : 106 বয়স : 33 লিঙ্গ : পুৰুষ | HPS0490623 ফটো উপলব্ধ | 519 নাম : প্ৰনীতা ডেকা স্বামীৰ নাম: কন্দৰ্প ডেকা ঘৰ নং : ১০৬ বয়স : 31 লিঙ্গ : মহিলা | HPS0180745 ফটো উপলব্ধ |
| 520 নাম : বিংকি বেগম স্বামীৰ নাম: নূৰইছলাম আলি ঘৰ নং : ১০৬ বয়স : 30 লিঙ্গ : মহিলা | HPS0361980 ফটো উপলব্ধ | 521 নাম : বেবিনা বেগম স্বামীৰ নাম: নজৰুল হক ঘৰ নং : 106 বয়স : 29 লিঙ্গ : মহিলা | SHW0092205 ফটো উপলব্ধ | 522 নাম : আব্দুল আলী পিতাৰ নাম: চফিৰউদ্দিন আলী ঘৰ নং : 106 বয়স : 25 লিঙ্গ : পুৰুষ | HPS2057917 ফটো উপলব্ধ |
| 523 নাম : নূৰনচফ আলি পিতাৰ নাম: জয়নুল আলি ঘৰ নং : 106ক বয়স : 33 লিঙ্গ : পুৰুষ | HPS0007146 ফটো উপলব্ধ | 524 নাম : জয়নুল আলি পিতাৰ নাম: দালিচা আলি ঘৰ নং : ১০৬ক বয়স : 64 লিঙ্গ : পুৰুষ | HPS1899601 ফটো উপলব্ধ | 525 নাম : জমছেদ আলি পিতাৰ নাম: ডোবেৰী আলী ঘৰ নং : ১০৬খ বয়স : 59 লিঙ্গ : পুৰুষ | HPS1899634 ফটো উপলব্ধ |
| 526 নাম : নজিফা বেগম স্বামীৰ নাম: চফিৰুদ্দিন আলি ঘৰ নং : ১০৬গ বয়স : 59 লিঙ্গ : মহিলা | HPS1899667 ফটো উপলব্ধ | 527 নাম : নূৰজাহান বেগম স্বামীৰ নাম: জয়নুল আলি ঘৰ নং : ১০৬ক বয়স : 54 লিঙ্গ : মহিলা | HPS1899612 ফটো উপলব্ধ | 528 নাম : ফুল বেগম স্বামীৰ নাম: জমছেদ আলি ঘৰ নং : ১০৬খ বয়স : 49 লিঙ্গ : মহিলা | HPS1899645 ফটো উপলব্ধ |
| 529 নাম : নূৰ ইছলাম আলি পিতাৰ নাম: জয়নুল আলি ঘৰ নং : ১০৬ক বয়স : 37 লিঙ্গ : পুৰুষ | HPS1899623 ফটো উপলব্ধ | 530 নাম : নজিমুদ্দিন আলি পিতাৰ নাম: চফিৰুদ্দিন আলি ঘৰ নং : ১০৬গ বয়স : 37 লিঙ্গ : পুৰুষ | HPS1899678 ফটো উপলব্ধ | E 531 নাম : নবীন চন্দ্ৰ ডেকা পিতাৰ নাম: যানুৰাম ডেকা ঘৰ নং : ১০৬ বয়স : ৩৭ লিঙ্গ : পুৰুষ | HPS0361550 ফটো উপলব্ধ |
| S 532 নাম : কমল ডেকা পিতাৰ নাম: নবীন ডেকা ঘৰ নং : ১০৭ বয়স : 46 লিঙ্গ : পুৰুষ | HPS1899703 ফটো উপলব্ধ | 533 নাম : ক্ষেমেশ্বৰ ডেকা পিতাৰ নাম: নবীন ডেকা ঘৰ নং : ১০৭ বয়স : 45 লিঙ্গ : পুৰুষ | HPS1899714 ফটো উপলব্ধ | 534 নাম : জয়ন্ত ডেকা পিতাৰ নাম: নবীন ডেকা ঘৰ নং : ১০৭ বয়স : 37 লিঙ্গ : পুৰুষ | HPS1899736 ফটো উপলব্ধ |
| 535 নাম : শ্ৰী অনিমা কলিতা স্বামীৰ নাম: জয়ন্ত ডেকা ঘৰ নং : 107 বয়স : 31 লিঙ্গ : মহিলা | HPS0251405 ফটো উপলব্ধ | 536 নাম : দীপা ডেকা স্বামীৰ নাম: ক্ষেমেশ্বৰ ডেকা ঘৰ নং : 107 বয়স : 29 লিঙ্গ : মহিলা | HPS0548487 ফটো উপলব্ধ | 537 নাম : মোহেশ্বৰী ডেকা স্বামীৰ নাম: বত্ৰেশ্বৰ ডেকা ঘৰ নং : ১০৮ বয়স : 67 লিঙ্গ : মহিলা | HPS1899758 ফটো উপলব্ধ |
| 538 নাম : কনক ডেকা পিতাৰ নাম: বত্ৰেশ্বৰ ডেকা ঘৰ নং : ১০৮ বয়স : 61 লিঙ্গ : মহিলা | HPS1899781 ফটো উপলব্ধ | 539 নাম : কনক ডেকা পিতাৰ নাম: বত্ৰেশ্বৰ ডেকা ঘৰ নং : ১০৮ বয়স : 54 লিঙ্গ : পুৰুষ | HPS1899769 ফটো উপলব্ধ | 540 নাম : প্ৰণতি ডেকা স্বামীৰ নাম: কনক ডেকা ঘৰ নং : ১০৮ বয়স : 54 লিঙ্গ : মহিলা | HPS1899770 ফটো উপলব্ধ |



| | | |
|---|---|---|
| <p>S 541 HPS1899805</p> <p>নাম : জন ডেকা স্বামীৰ নাম : অক্ষয় ডেকা ঘৰ নং : 108 বয়স : 47 লিঙ্গ : মহিলা</p> <p>ফটো উপলব্ধ</p> | <p>542 HPS1899816</p> <p>নাম : ফুলেশ্বৰ ডেকা পিতাৰ নাম : বত্ৰেশ্বৰ ডেকা ঘৰ নং : 108 বয়স : 44 লিঙ্গ : পুৰুষ</p> <p>ফটো উপলব্ধ</p> | <p>543 HPS0008698</p> <p>নাম : তুলিকা বৰুৱা ডেকা স্বামীৰ নাম : ফুলেশ্বৰ ডেকা ঘৰ নং : 108 বয়স : 41 লিঙ্গ : মহিলা</p> <p>ফটো উপলব্ধ</p> |
| <p>544 HPS0389973</p> <p>নাম : প্ৰিয়ংকা ডেকা পিতাৰ নাম : কনক ডেকা ঘৰ নং : 108 বয়স : 26 লিঙ্গ : মহিলা</p> <p>ফটো উপলব্ধ</p> | <p>545 HPS0528703</p> <p>নাম : মিলন জ্যোতি ডেকা পিতাৰ নাম : কনক ডেকা ঘৰ নং : 108 বয়স : 24 লিঙ্গ : পুৰুষ</p> <p>ফটো উপলব্ধ</p> | <p>546 HPS1899838</p> <p>নাম : বনপ্ৰভা কোঁৱৰ স্বামীৰ নাম : যতীন্দ্ৰ নাৰায়ণ কোঁৱৰ ঘৰ নং : 109 বয়স : 63 লিঙ্গ : মহিলা</p> <p>ফটো উপলব্ধ</p> |
| <p>547 HPS1899849</p> <p>নাম : দীপেন্দ্ৰ নাৰায়ণ কোঁৱৰ পিতাৰ নাম : যতীন্দ্ৰ কোঁৱৰ ঘৰ নং : 109 বয়স : 50 লিঙ্গ : পুৰুষ</p> <p>ফটো উপলব্ধ</p> | <p>548 HPS1899861</p> <p>নাম : নয়নমণি কোঁৱৰ পিতাৰ নাম : যতীন্দ্ৰ নাৰায়ণ কোঁৱৰ ঘৰ নং : 109 বয়স : 40 লিঙ্গ : পুৰুষ</p> <p>ফটো উপলব্ধ</p> | <p>549 HPS1899872</p> <p>নাম : ৰাখী কোঁৱৰ স্বামীৰ নাম : অনিৰুদ্ধ কোঁৱৰ ঘৰ নং : 109 বয়স : 38 লিঙ্গ : মহিলা</p> <p>ফটো উপলব্ধ</p> |
| <p>550 HPS0009688</p> <p>নাম : অৰণিমা ডেকা কোঁৱৰ স্বামীৰ নাম : নয়নমণি কোঁৱৰ ঘৰ নং : 109 বয়স : 37 লিঙ্গ : মহিলা</p> <p>ফটো উপলব্ধ</p> | <p>551 HPS1899883</p> <p>নাম : ডী কান্ত স্বামীৰ নাম : প্ৰসাদ কোঁৱৰ ঘৰ নং : 110 বয়স : 62 লিঙ্গ : মহিলা</p> <p>ফটো উপলব্ধ</p> | <p>552 HPS1899894</p> <p>নাম : ধ্ৰুৱ নাৰায়ণ কোঁৱৰ পিতাৰ নাম : প্ৰসাদ কোঁৱৰ ঘৰ নং : 110 বয়স : 42 লিঙ্গ : পুৰুষ</p> <p>ফটো উপলব্ধ</p> |
| <p>553 HPS1899907</p> <p>নাম : মানবেন্দ্ৰ কোঁৱৰ পিতাৰ নাম : প্ৰসাদ কোঁৱৰ ঘৰ নং : 110 বয়স : 41 লিঙ্গ : পুৰুষ</p> <p>ফটো উপলব্ধ</p> | <p>554 HPS0011056</p> <p>নাম : দীপামনি কোঁৱৰ পিতাৰ নাম : ধ্ৰুৱ নাৰায়ণ কোঁৱৰ ঘৰ নং : 110 বয়স : 40 লিঙ্গ : মহিলা</p> <p>ফটো উপলব্ধ</p> | <p>555 HPS1899930</p> <p>নাম : কম্প নাৰায়ণ কোঁৱৰ মাতৃৰ নাম : দিশুবালা কোঁৱৰ ঘৰ নং : 110 বয়স : 34 লিঙ্গ : পুৰুষ</p> <p>ফটো উপলব্ধ</p> |
| <p>556 HPS1899941</p> <p>নাম : পাৰ্বতী ডেকা স্বামীৰ নাম : লাহিৰাম ডেকা ঘৰ নং : 111 বয়স : 82 লিঙ্গ : মহিলা</p> <p>ফটো উপলব্ধ</p> | <p>557 HPS1899974</p> <p>নাম : দিব্যজ্যোতি ডেকা পিতাৰ নাম : লাহিৰাম ডেকা ঘৰ নং : 111 বয়স : 41 লিঙ্গ : পুৰুষ</p> <p>ফটো উপলব্ধ</p> | <p>558 HPS1899985</p> <p>নাম : বন্দাবন ডেকা পিতাৰ নাম : লাহিৰাম ডেকা ঘৰ নং : 111 বয়স : 31 লিঙ্গ : পুৰুষ</p> <p>ফটো উপলব্ধ</p> |
| <p>559 HPS1900012</p> <p>নাম : চিত্ৰবালা বৰুৱা স্বামীৰ নাম : খণ্ডিধৰ বৰুৱা ঘৰ নং : 112 বয়স : 58 লিঙ্গ : মহিলা</p> <p>ফটো উপলব্ধ</p> | <p>560 HPS1900045</p> <p>নাম : পবন বৰুৱা পিতাৰ নাম : খণ্ডিধৰ বৰুৱা ঘৰ নং : 112 বয়স : 45 লিঙ্গ : পুৰুষ</p> <p>ফটো উপলব্ধ</p> | <p>561 HPS1900056</p> <p>নাম : মনি বৰুৱা পিতাৰ নাম : খণ্ডিধৰ বৰুৱা ঘৰ নং : 112 বয়স : 43 লিঙ্গ : মহিলা</p> <p>ফটো উপলব্ধ</p> |
| <p>562 HPS1900078</p> <p>নাম : ধনঞ্জয় বৰুৱা পিতাৰ নাম : খণ্ডিধৰ বৰুৱা ঘৰ নং : 112 বয়স : 37 লিঙ্গ : পুৰুষ</p> <p>ফটো উপলব্ধ</p> | <p>563 HPS0012807</p> <p>নাম : বীজু মণি ডেকা পিতাৰ নাম : দলাল চন্দ্ৰ ডেকা ঘৰ নং : 112 বয়স : 37 লিঙ্গ : মহিলা</p> <p>ফটো উপলব্ধ</p> | <p>564 HPS1900089</p> <p>নাম : বীমেন্দ্ৰ কোঁৱৰ পিতাৰ নাম : নৰেন্দ্ৰ কোঁৱৰ ঘৰ নং : 113 বয়স : 48 লিঙ্গ : পুৰুষ</p> <p>ফটো উপলব্ধ</p> |
| <p>S 565 HPS1900103</p> <p>নাম : শ্যামালেন্দ্ৰ কোঁৱৰ পিতাৰ নাম : নৰেন্দ্ৰ কোঁৱৰ ঘৰ নং : 113 বয়স : 46 লিঙ্গ : পুৰুষ</p> <p>ফটো উপলব্ধ</p> | <p>566 HPS1900125</p> <p>নাম : বিজু নাৰায়ণ কোঁৱৰ পিতাৰ নাম : নৰেন্দ্ৰ কোঁৱৰ ঘৰ নং : 113 বয়স : 37 লিঙ্গ : পুৰুষ</p> <p>ফটো উপলব্ধ</p> | <p>567 HPS1900147</p> <p>নাম : ৰুবি টালুকদাৰ টালুকদাৰ স্বামীৰ নাম : বাৰেন্দ্ৰ কোঁৱৰ ঘৰ নং : 118 বয়স : 44 লিঙ্গ : মহিলা</p> <p>ফটো উপলব্ধ</p> |
| <p>568 HPS0581223</p> <p>নাম : কিৰণ কোঁৱৰ স্বামীৰ নাম : জিতেন্দ্ৰ নাৰায়ণ কোঁৱৰ ঘৰ নং : 115 বয়স : 55 লিঙ্গ : মহিলা</p> <p>ফটো উপলব্ধ</p> | <p>569 HPS1900181</p> <p>নাম : অনিৰুদ্ধ কোঁৱৰ পিতাৰ নাম : ধনীৰাম কোঁৱৰ ঘৰ নং : 116 বয়স : 43 লিঙ্গ : পুৰুষ</p> <p>ফটো উপলব্ধ</p> | <p>570 HPS1900216</p> <p>নাম : ৰবীন্দ্ৰ কোঁৱৰ পিতাৰ নাম : কুমুদ কোঁৱৰ ঘৰ নং : 116 বয়স : 65 লিঙ্গ : পুৰুষ</p> <p>ফটো উপলব্ধ</p> |

| | | | | | |
|--|--------------------------|--|--------------------------|--|--------------------------|
| 571 নাম : গীতা ৰাণী বৰুৱা স্বামীৰ নাম : ৰবীন্দ্ৰ কোঁৱৰ ঘৰ নং : 116 বয়স : 58 লিঙ্গ : মহিলা | HPS1900227 ফটো উপলব্ধ | 572 নাম : বীৰেন্দ্ৰ কোঁৱৰ পিতাৰ নাম : কুমুদ কোঁৱৰ ঘৰ নং : 116 বয়স : 52 লিঙ্গ : পুৰুষ | HPS1900238 ফটো উপলব্ধ | 573 নাম : বীনা কোঁৱৰ স্বামীৰ নাম : বীৰেন্দ্ৰ কোঁৱৰ ঘৰ নং : 116 বয়স : 50 লিঙ্গ : মহিলা | HPS1900249 ফটো উপলব্ধ |
| 574 নাম : ফুলেন্দ্ৰ নাৰায়ণ কোঁৱৰ পিতাৰ নাম : কুমুদ নাৰায়ণ কোঁৱৰ ঘৰ নং : 116 বয়স : 49 লিঙ্গ : পুৰুষ | HPS1900250 ফটো উপলব্ধ | 575 নাম : স্কীৰেন্দ্ৰ কোঁৱৰ পিতাৰ নাম : কুমুদ নাৰায়ণ কোঁৱৰ ঘৰ নং : 116 বয়স : 44 লিঙ্গ : পুৰুষ | HPS1900272 ফটো উপলব্ধ | 576 নাম : যোগমায়া কোঁৱৰ স্বামীৰ নাম : ফুলেন্দ্ৰ নাৰায়ণ কোঁৱৰ ঘৰ নং : 116 বয়স : 43 লিঙ্গ : মহিলা | HPS1900261 ফটো উপলব্ধ |
| 577 নাম : নীলিমা কোঁৱৰ চহৰীয়া স্বামীৰ নাম : খীৰেন্দ্ৰ নাৰায়ণ কোঁৱৰ ঘৰ নং : 116 বয়স : 36 লিঙ্গ : মহিলা | HPS1900545 ফটো উপলব্ধ | 578 নাম : গিৰিন্দ্ৰ নাৰায়ণ কোঁৱৰ পিতাৰ নাম : ৰবিন্দ্ৰ কোঁৱৰ ঘৰ নং : 116 বয়স : 31 লিঙ্গ : পুৰুষ | HPS0184705 ফটো উপলব্ধ | 579 নাম : হেমেন নাৰায়ণ কোঁৱৰ পিতাৰ নাম : ৰবীন্দ্ৰ নাৰায়ণ কোঁৱৰ ঘৰ নং : 116 বয়স : 30 লিঙ্গ : পুৰুষ | HPS0184796 ফটো উপলব্ধ |
| S 580 নাম : বৰষা ডেকা মাতৃৰ নাম : হৰেশ্বৰী ডেকা ঘৰ নং : 116 বয়স : 24 লিঙ্গ : মহিলা | HPS0587980 ফটো উপলব্ধ | 581 নাম : নিত্যানন্দ্ৰ কোঁৱৰ পিতাৰ নাম : বীৰেন্দ্ৰ কোঁৱৰ ঘৰ নং : 116 বয়স : 21 লিঙ্গ : পুৰুষ | HPS2055879 ফটো উপলব্ধ | 582 নাম : বানীকান্ত ডেকা পিতাৰ নাম : পয়লু ডেকা ঘৰ নং : 119 বয়স : 45 লিঙ্গ : পুৰুষ | HPS1900294 ফটো উপলব্ধ |
| 583 নাম : গজেন্দ্ৰ ডেকা পিতাৰ নাম : পয়লু ডেকা ঘৰ নং : 119 বয়স : 40 লিঙ্গ : পুৰুষ | HPS1900307 ফটো উপলব্ধ | 584 নাম : দীপক ডেকা পিতাৰ নাম : পয়লু ডেকা ঘৰ নং : 119 বয়স : 39 লিঙ্গ : পুৰুষ | HPS1900318 ফটো উপলব্ধ | 585 নাম : অলকা বৰুৱা ডেকা স্বামীৰ নাম : বানী কান্ত ডেকা ঘৰ নং : 119 বয়স : 33 লিঙ্গ : মহিলা | HPS0185157 ফটো উপলব্ধ |
| 586 নাম : মীনা ডেকা পিতাৰ নাম : জাতিৰাম ডেকা ঘৰ নং : 118 বয়স : 55 লিঙ্গ : পুৰুষ | HPS1900385 ফটো উপলব্ধ | 587 নাম : দিলীপ ডেকা পিতাৰ নাম : জাতিৰাম ডেকা ঘৰ নং : 118 বয়স : 54 লিঙ্গ : মহিলা | HPS1900341 ফটো উপলব্ধ | 588 নাম : ভাৰতী ডেকা স্বামীৰ নাম : মীনা ডেকা ঘৰ নং : 118 বয়স : 45 লিঙ্গ : মহিলা | HPS1900396 ফটো উপলব্ধ |
| 589 নাম : কুশল ডেকা পিতাৰ নাম : জাতিৰাম ডেকা ঘৰ নং : 118 বয়স : 44 লিঙ্গ : পুৰুষ | HPS1900352 ফটো উপলব্ধ | 590 নাম : মোলেকা বেগম স্বামীৰ নাম : ৰছিম আলী ঘৰ নং : 119 বয়স : 53 লিঙ্গ : মহিলা | HPS0362004 ফটো উপলব্ধ | 591 নাম : প্ৰফুল্ল ডেকা পিতাৰ নাম : ঘটলু ডেকা ঘৰ নং : 119 বয়স : 52 লিঙ্গ : পুৰুষ | HPS1900421 ফটো উপলব্ধ |
| 592 নাম : ধনেশ্বৰ ডেকা পিতাৰ নাম : ঘটলু ডেকা ঘৰ নং : 119 বয়স : 47 লিঙ্গ : পুৰুষ | HPS1900454 ফটো উপলব্ধ | 593 নাম : ৰেৱতী ডেকা স্বামীৰ নাম : প্ৰফুল্ল ডেকা ঘৰ নং : 119 বয়স : 45 লিঙ্গ : মহিলা | HPS1900432 ফটো উপলব্ধ | 594 নাম : মামনি ডেকা স্বামীৰ নাম : ধনেশ্বৰ ডেকা ঘৰ নং : 119 বয়স : 43 লিঙ্গ : মহিলা | HPS0380253 ফটো উপলব্ধ |
| 595 নাম : নজমুল হক পিতাৰ নাম : ৰছিম আলী ঘৰ নং : 119 বয়স : 36 লিঙ্গ : পুৰুষ | HPS0361501 ফটো উপলব্ধ | 596 নাম : কমল ডেকা পিতাৰ নাম : প্ৰফুল্ল ডেকা ঘৰ নং : 119 বয়স : 28 লিঙ্গ : পুৰুষ | HPS0362327 ফটো উপলব্ধ | 597 নাম : লিপিকা বৰুৱা স্বামীৰ নাম : কমল ডেকা ঘৰ নং : 119 বয়স : 26 লিঙ্গ : মহিলা | HPS0378125 ফটো উপলব্ধ |
| 598 নাম : ৰিহাদুল হক পিতাৰ নাম : ৰছিম আলী ঘৰ নং : 119 বয়স : 28 লিঙ্গ : পুৰুষ | HPS0383794 ফটো উপলব্ধ | 599 নাম : ৰহাদুল আলী পিতাৰ নাম : ৰশিদ আলী ঘৰ নং : 119 বয়স : 26 লিঙ্গ : পুৰুষ | HPS0385179 ফটো উপলব্ধ | 600 নাম : ৰছিম আলী পিতাৰ নাম : হাইদৰ আলী ঘৰ নং : 119 বয়স : 61 লিঙ্গ : পুৰুষ | HPS1900476 ফটো উপলব্ধ |

| | | |
|--|------------|------------|
| 601 | SHW0043612 | ফটো উপলব্ধ |
| নাম : মাফিয়া বেগম স্বামীৰ নাম : নজমুল হক ঘৰ নং : 120 বয়স : 25 লিঙ্গ : মহিলা | | |

| | | |
|--|------------|------------|
| 602 | FCM1753748 | ফটো উপলব্ধ |
| নাম : গোল নাহাৰ বেগম স্বামীৰ নাম : আবজল আলি ঘৰ নং : 122 বয়স : 38 লিঙ্গ : মহিলা | | |

| | | |
|---|------------|------------|
| 603 | HPS0536516 | ফটো উপলব্ধ |
| নাম : কৃষ্ণামণি কোঁৱৰ পিতাৰ নাম : ফুলেন্দ্ৰ নাৰায়ণ কোঁৱৰ ঘৰ নং : 133 বয়স : 22 লিঙ্গ : মহিলা | | |

| | | |
|---|------------|------------|
| 604 | HPS0476655 | ফটো উপলব্ধ |
| নাম : মিনা বেগম স্বামীৰ নাম : নছৰফ আলি ঘৰ নং : 142 বয়স : 31 লিঙ্গ : মহিলা | | |

| | | |
|--|------------|------------|
| 605 | SHW0069773 | ফটো উপলব্ধ |
| নাম : ইত্তাজুল হক পিতাৰ নাম : ফালাৰউদ্দিন সেখ ঘৰ নং : 234 বয়স : 29 লিঙ্গ : পুৰুষ | | |

| | | |
|--|------------|------------|
| 606 | FCM0103408 | ফটো উপলব্ধ |
| নাম : মেৰিনা বেগম স্বামীৰ নাম : মাফিজ আলী ঘৰ নং : 237 বয়স : 30 লিঙ্গ : মহিলা | | |

| | | |
|---|------------|------------|
| 607 | HPS0473660 | ফটো উপলব্ধ |
| নাম : আফতাৰুল হক পিতাৰ নাম : আছাদুল্লা আলি ঘৰ নং : 396 বয়স : 30 লিঙ্গ : পুৰুষ | | |

| | | |
|---|------------|------------|
| 608 | HPS0472308 | ফটো উপলব্ধ |
| নাম : ফাইজুল বেগম স্বামীৰ নাম : বাপুতি আলি ঘৰ নং : 401 বয়স : 30 লিঙ্গ : মহিলা | | |

| | | |
|--|------------|------------|
| 609 | HPS0577833 | ফটো উপলব্ধ |
| নাম : উৎপল কোঁৱৰ পিতাৰ নাম : জিতেন্দ্ৰ নাৰায়ণ কোঁৱৰ ঘৰ নং : 547 বয়স : 46 লিঙ্গ : পুৰুষ | | |

| | | |
|---|------------|------------|
| 610 | HPS0553842 | ফটো উপলব্ধ |
| নাম : হাফিজুল ব্ৰহ্মান মাতৃৰ নাম : তছলিম বেগম ঘৰ নং : 1001 বয়স : 23 লিঙ্গ : পুৰুষ | | |



| | | |
|---|---|------------|
| 611 | 1 | SHW0142265 |
| নাম : নিশা মনি ডেকা পিতাৰ নাম : নগেন ডেকা ঘৰ নং : 31 বয়স : 19 লিঙ্গ : মহিলা | | ফটো উপলব্ধ |

| | | |
|---|---|------------|
| 612 | 1 | SHW0168260 |
| নাম : সঞ্জীৱ ডেকা পিতাৰ নাম : মিনাৰাম ডেকা ঘৰ নং : 118 বয়স : 20 লিঙ্গ : পুৰুষ | | ফটো উপলব্ধ |

| | | |
|---|---|------------|
| 613 | 1 | SHW0168518 |
| নাম : ছাজিদ আলম পিতাৰ নাম : মহিউদ্দিন আহমেদ ঘৰ নং : 65 বয়স : 19 লিঙ্গ : পুৰুষ | | ফটো উপলব্ধ |

| | | |
|--|---|------------|
| 614 | 1 | SHW0173997 |
| নাম : মুক্তা ৰাম বৰুৱা পিতাৰ নাম : ভোলাৰাম বৰুৱা ঘৰ নং : 94 বয়স : 59 লিঙ্গ : পুৰুষ | | ফটো উপলব্ধ |

| | | |
|--|---|------------|
| 615 | 1 | SHW0180232 |
| নাম : মুনা পাৰবিন স্বামীৰ নাম : তফাজুল আলী ঘৰ নং : 10 বয়স : 37 লিঙ্গ : মহিলা | | ফটো উপলব্ধ |

ভোটাৰৰ সাৰাংশ

A) ভোটাৰৰ সংখ্যা

| | তালিকাৰ প্ৰকাৰ | তালিকাৰ চিনাক্তকৰণ | ভোটাৰৰ সংখ্যা | | | | | | | |
|---|---------------------------------------|--------------------|---|-------|-----------|-----|-----|-----|---|-----|
| | | | পুৰুষ | মহিলা | ৩য় লিঙ্গ | মুঠ | | | | |
| I | মূল তালিকা | মূল তালিকা | বিশেষ সংশোধন, 2026 চনৰ পূৰ্বৰ 2025 চনৰ মূল তালিকাৰ লগত থকা সংযোজন সমূহ একত্ৰিতকৰণ কৰা তালিকা। | | | | 319 | 291 | 0 | 610 |
| II | যোগ তালিকা | পৰিপূৰক 1 | বিশেষ সংক্ষিপ্ত সংশোধন, 2026 | | | | 2 | 1 | 0 | 3 |
| | | পৰিপূৰক 2 | অনবিচ্ছিন্ন সংশোধন 2026 | | | | 1 | 1 | 0 | 2 |
| | | | মুঠ | | | | 3 | 2 | 0 | 5 |
| III | বিয়োজন তালিকা | পৰিপূৰক 1 | বিশেষ সংক্ষিপ্ত সংশোধন, 2026 | | | | 8 | 10 | 0 | 18 |
| | | পৰিপূৰক 2 | অনবিচ্ছিন্ন সংশোধন 2026 | | | | 0 | 0 | 0 | 0 |
| | | | মুঠ | | | | 8 | 10 | 0 | 18 |
| IV | লিংগ ক্ষেত্ৰত পৰিবৰ্তনৰ বাবে পাৰ্থক্য | | | | | | 0 | 0 | 0 | 0 |
| এই সংশোধনৰ পিছত ভোটাৰ তালিকাত ভোটাৰৰ মুঠ সংখ্যা (I+II-III+IV) | | | | | | | 314 | 283 | 0 | 597 |

B) শুধৰনীৰ সংখ্যা

| তালিকাৰ প্ৰকাৰ | তালিকাৰ চিনাক্তকৰণ | শুধৰনীৰ সংখ্যা |
|----------------|------------------------------|----------------|
| পৰিপূৰক 1 | বিশেষ সংক্ষিপ্ত সংশোধন, 2026 | 3 |
| পৰিপূৰক 2 | অনবিচ্ছিন্ন সংশোধন 2026 | 0 |
| | মুঠ | 3 |

নিৰ্বাচক পঞ্জীয়ন বিষয়াৰ স্বাক্ষৰ

E-মত, S-স্থানান্তৰিত/ বাসস্থান পৰিবৰ্তন, R-প্ৰতিলিপি, M-নিখোজ, Q-অযোগ্য