



ভোটাৰ তালিকা 2026 S03 অসম

বিধানসভা সমষ্টিৰ নম্বৰ, নাম আৰু সংৰক্ষণৰ স্থিতি : 49 - ছিপাবাৰ (সাধাৰণ)		খণ্ড নং : 205																			
এই বিধানসভা সমষ্টিত কোন সংসদীয় সমষ্টিৰ অন্তৰ্গত তাৰ নম্বৰ, নাম আৰু সংৰক্ষণ স্থিতি : 4 - দৰং-ওদালগুৰি (সাধাৰণ)																					
1. সংশোধনৰ বিৱৰণ																					
সংশোধনৰ বছৰ	2026	তালিকাৰ চিনাক্তকৰণ																			
ভিত্তি তাৰিখ	01-04-2026	বিশেষ সংশোধন, 2026 চনৰ পূৰ্বৰ 2025 চনৰ মূল তালিকাৰ লগত থকা সংযোজন সমূহ একত্ৰিতকৰণ কৰা তালিকা।																			
সংশোধনৰ প্ৰকাৰ	বিশেষ সংশোধন 2026																				
প্ৰকাশনৰ তাৰিখ	23-03-2026																				
2. খণ্ড আৰু ভোটগ্ৰহন কেন্দ্ৰৰ বিৱৰণ																					
খণ্ডৰ অন্তৰ্গত এলেকা সমূহৰ নম্বৰ আৰু নাম																					
1-বৰআঠিয়াবাৰী		<table style="width: 100%; border-collapse: collapse;"> <tr> <td style="width: 50%;">মূল চহৰ/গাওঁ</td> <td style="width: 50%;">: বৰ আঠিয়াবাৰী</td> </tr> <tr> <td>ৱাৰ্ড নং</td> <td>:</td> </tr> <tr> <td>ডাকঘৰ</td> <td>: ছিপাবাৰ</td> </tr> <tr> <td>পুলিচ থানা</td> <td>: ছিপাবাৰ</td> </tr> <tr> <td>ব্লক</td> <td>: ছিপাবাৰ (অংশ-১)</td> </tr> <tr> <td>ৰাজহ চক্ৰ</td> <td>: ছিপাবাৰ</td> </tr> <tr> <td>জিলা</td> <td>: দৰং</td> </tr> <tr> <td>পিনকোড</td> <td>: 784145</td> </tr> </table>				মূল চহৰ/গাওঁ	: বৰ আঠিয়াবাৰী	ৱাৰ্ড নং	:	ডাকঘৰ	: ছিপাবাৰ	পুলিচ থানা	: ছিপাবাৰ	ব্লক	: ছিপাবাৰ (অংশ-১)	ৰাজহ চক্ৰ	: ছিপাবাৰ	জিলা	: দৰং	পিনকোড	: 784145
মূল চহৰ/গাওঁ	: বৰ আঠিয়াবাৰী																				
ৱাৰ্ড নং	:																				
ডাকঘৰ	: ছিপাবাৰ																				
পুলিচ থানা	: ছিপাবাৰ																				
ব্লক	: ছিপাবাৰ (অংশ-১)																				
ৰাজহ চক্ৰ	: ছিপাবাৰ																				
জিলা	: দৰং																				
পিনকোড	: 784145																				
3. ভোটগ্ৰহন কেন্দ্ৰৰ বিৱৰণ																					
ভোটগ্ৰহন কেন্দ্ৰৰ নম্বৰ আৰু নাম :		ভোটগ্ৰহন কেন্দ্ৰৰ প্ৰকাৰ (পুৰুষ/মহিলা/সাধাৰণ)		সাধাৰণ																	
205 - বৰআঠিয়াবাৰী প্ৰাথমিক বিদ্যালয়,(বাওঁ)		খণ্ডৰ অন্তৰ্গত সহায়ক ভোটগ্ৰহন কেন্দ্ৰৰ সংখ্যা :		0																	
ভোটগ্ৰহন কেন্দ্ৰৰ ঠিকনা :																					
বৰআঠিয়াবাৰী প্ৰাথমিক বিদ্যালয়, ৰুম-২, বৰদৌলগুৰি																					
4. ভোটাৰৰ সংখ্যা																					
আৰম্ভনি ক্ৰমিক নং	শেষ ক্ৰমিক নং	মুঠ ভোটাৰ																			
		পুৰুষ	মহিলা	৩য় লিঙ্গ	মুঠ																
1	1039	499	496	0	995																

নিৰ্বাচক পঞ্জীয়ন বিষয়াৰ স্বাক্ষৰ

Nazri Naksha

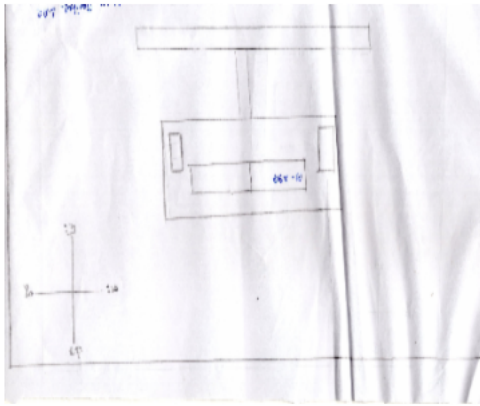

Google Map View

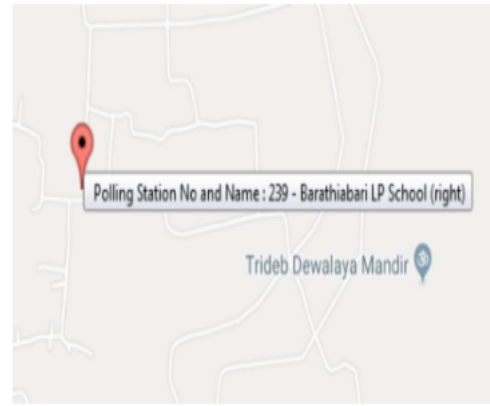

Polling Station Building Front View



ভোটগ্ৰহন কেন্দ্ৰৰ সন্মুখৰ দৃশ্য



Cad View

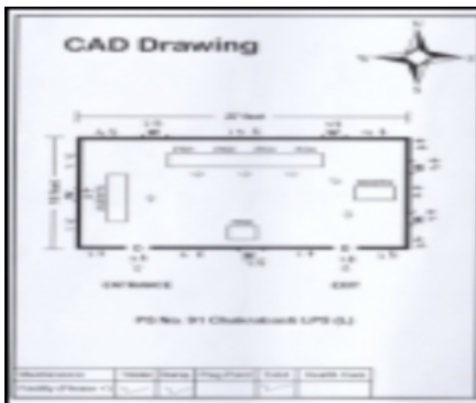

Key MAP View





1 নাম : লাহন চমুৱা পিতাৰ নাম: মতি চমুৱা ঘৰ নং : ১ বয়স : 76 লিঙ্গ : পুৰুষ	HPS1904569 ফটো উপলব্ধ	2 নাম : দৈবকী চমুৱা স্বামীৰ নাম: লাহন চমুৱা ঘৰ নং : ১ বয়স : 67 লিঙ্গ : মহিলা	HPS1904570 ফটো উপলব্ধ	3 নাম : গগন ডেকা পিতাৰ নাম: লাহন চমুৱা ঘৰ নং : ১ বয়স : 55 লিঙ্গ : পুৰুষ	HPS1904581 ফটো উপলব্ধ
4 নাম : প্ৰতিমা চমুৱা স্বামীৰ নাম: গগন ডেকা ঘৰ নং : ১ বয়স : 41 লিঙ্গ : মহিলা	HPS1904592 ফটো উপলব্ধ	5 নাম : দিপাকৰ ডেকা পিতাৰ নাম: লাহন চমুৱা ঘৰ নং : 1 বয়স : 32 লিঙ্গ : পুৰুষ	HPS0001099 ফটো উপলব্ধ	6 নাম : জ্যোতি প্ৰসাদ ডেকা পিতাৰ নাম: গগন ডেকা ঘৰ নং : 1 বয়স : 22 লিঙ্গ : পুৰুষ	HPS2061885 ফটো উপলব্ধ
7 নাম : যমুনা ডেকা স্বামীৰ নাম: ভদ্ৰকান্ত ডেকা ঘৰ নং : ২ বয়স : 61 লিঙ্গ : মহিলা	HPS1904627 ফটো উপলব্ধ	8 নাম : ধ্ৰুৱজ্যোতি ডেকা পিতাৰ নাম: ভদ্ৰকান্ত ডেকা ঘৰ নং : ২ বয়স : 41 লিঙ্গ : পুৰুষ	HPS1904638 ফটো উপলব্ধ	9 নাম : দিলীপ চমুৱা পিতাৰ নাম: লাহন চমুৱা ঘৰ নং : ২ বয়স : 37 লিঙ্গ : পুৰুষ	HPS1904605 ফটো উপলব্ধ
10 নাম : লিলিমা ডেকা স্বামীৰ নাম: ধ্ৰুৱজ্যোতি ডেকা ঘৰ নং : ২ বয়স : 37 লিঙ্গ : মহিলা	HPS1914018 ফটো উপলব্ধ	11 নাম : জোনালী কলিতা স্বামীৰ নাম: কমলেশ্বৰ ডেকা ঘৰ নং : 02 বয়স : 34 লিঙ্গ : মহিলা	HPS0399949 ফটো উপলব্ধ	12 নাম : চুমি ডেকা স্বামীৰ নাম: নৱজ্যোতি ডেকা ঘৰ নং : ২ বয়স : 26 লিঙ্গ : মহিলা	HPS0359976 ফটো উপলব্ধ
13 নাম : কমলজ্যোতি চমুৱা পিতাৰ নাম: ঘনকান্ত চমুৱা ঘৰ নং : ৩ বয়স : 39 লিঙ্গ : পুৰুষ	HPS1904672 ফটো উপলব্ধ	14 নাম : কৰবী ডেকা চমুৱা স্বামীৰ নাম: কামাল জ্যোতি চমুৱা ঘৰ নং : 3 বয়স : 36 লিঙ্গ : মহিলা	HPS0250571 ফটো উপলব্ধ	S 15 নাম : চয়ানীকা ৰাভা চমুৱা স্বামীৰ নাম: চন্দ্ৰ জ্যোতি চমুৱা ঘৰ নং : 03 বয়স : 23 লিঙ্গ : মহিলা	HPS0429894 ফটো উপলব্ধ
16 নাম : মুকুট চমুৱা পিতাৰ নাম: ধনপতি চমুৱা ঘৰ নং : 8 বয়স : 42 লিঙ্গ : পুৰুষ	HPS1904707 ফটো উপলব্ধ	17 নাম : ৰঞ্জন চমুৱা পিতাৰ নাম: ধনপতি চমুৱা ঘৰ নং : 8 বয়স : 34 লিঙ্গ : পুৰুষ	HPS1904730 ফটো উপলব্ধ	18 নাম : কৰবী চমুৱা স্বামীৰ নাম: মুকুট চমুৱা ঘৰ নং : 8 বয়স : 32 লিঙ্গ : মহিলা	HPS1904729 ফটো উপলব্ধ
19 নাম : দময়ন্তী চমুৱা স্বামীৰ নাম: ভদ্ৰমি চমুৱা ঘৰ নং : ৫ বয়স : 59 লিঙ্গ : মহিলা	HPS1904752 ফটো উপলব্ধ	20 নাম : সমিত্ৰা চমুৱা স্বামীৰ নাম: চিৰন চমুৱা ঘৰ নং : ৬ বয়স : 69 লিঙ্গ : মহিলা	HPS1904774 ফটো উপলব্ধ	21 নাম : অৰপ চমুৱা পিতাৰ নাম: চিৰন চমুৱা ঘৰ নং : ৬ বয়স : 44 লিঙ্গ : পুৰুষ	HPS1904785 ফটো উপলব্ধ
22 নাম : জয়ন্ত চমুৱা পিতাৰ নাম: চিৰন চমুৱা ঘৰ নং : ৬ বয়স : 42 লিঙ্গ : পুৰুষ	HPS1904796 ফটো উপলব্ধ	23 নাম : ভাগ্যশ্ৰী ডেকা স্বামীৰ নাম: জয়ন্ত চমুৱা ঘৰ নং : 6 বয়স : 32 লিঙ্গ : মহিলা	HPS0501122 ফটো উপলব্ধ	24 নাম : হৰকান্ত চমুৱা পিতাৰ নাম: জোনাই চমুৱা ঘৰ নং : ৭ বয়স : 71 লিঙ্গ : পুৰুষ	HPS1904809 ফটো উপলব্ধ
25 নাম : হৰকান্ত চমুৱা স্বামীৰ নাম: হৰকান্ত চমুৱা ঘৰ নং : ৭ বয়স : 64 লিঙ্গ : মহিলা	HPS1904810 ফটো উপলব্ধ	26 নাম : জিতু মনি চমুৱা পিতাৰ নাম: হৰকান্ত চমুৱা ঘৰ নং : ৭ বয়স : 43 লিঙ্গ : পুৰুষ	HPS1904821 ফটো উপলব্ধ	27 নাম : পিংকুমনি ডেকা চমুৱা স্বামীৰ নাম: জিতু মনি চমুৱা ঘৰ নং : ৭ বয়স : 39 লিঙ্গ : মহিলা	HPS1913855 ফটো উপলব্ধ
28 নাম : লাৱণ্য কুমাৰ চমুৱা পিতাৰ নাম: হৰ কান্ত চমুৱা ঘৰ নং : ৭ বয়স : 36 লিঙ্গ : পুৰুষ	HPS1904832 ফটো উপলব্ধ	29 নাম : ধনদা ডেকা চমুৱা স্বামীৰ নাম: লাৱণ্য কুমাৰ চমুৱা ঘৰ নং : 7 বয়স : 28 লিঙ্গ : মহিলা	HPS0501064 ফটো উপলব্ধ	30 নাম : মালতী চমুৱা স্বামীৰ নাম: বুদ্ধিকান্ত চমুৱা ঘৰ নং : ৮ বয়স : 74 লিঙ্গ : মহিলা	HPS1904843 ফটো উপলব্ধ



31 নাম : জয়চন্দ্ৰ চমুৱা পিতাৰ নাম: বুদ্ধিকান্ত চমুৱা ঘৰ নং : ৮ বয়স : 54 লিঙ্গ : পুৰুষ	HPS1904854 ফটো উপলব্ধ	32 নাম : মামনি মেধি চমুৱা স্বামীৰ নাম: জয়চন্দ্ৰ চমুৱা ঘৰ নং : ৮ বয়স : 49 লিঙ্গ : মহিলা	HPS1904865 ফটো উপলব্ধ	33 নাম : দীপক চমুৱা পিতাৰ নাম: বুদ্ধিকান্ত চমুৱা ঘৰ নং : 8 বয়স : 49 লিঙ্গ : পুৰুষ	HPS2062248 ফটো উপলব্ধ
34 নাম : দিপালী চমুৱা স্বামীৰ নাম: দীপক চমুৱা ঘৰ নং : 8 বয়স : 43 লিঙ্গ : মহিলা	HPS2062107 ফটো উপলব্ধ	35 নাম : অক্ষয় চমুৱা পিতাৰ নাম: দীপক চমুৱা ঘৰ নং : 8 বয়স : 24 লিঙ্গ : পুৰুষ	HPS0413260 ফটো উপলব্ধ	36 নাম : সতেশ্বৰ চমুৱা পিতাৰ নাম: গুনাৰাম চমুৱা ঘৰ নং : ৯ বয়স : 66 লিঙ্গ : পুৰুষ	HPS1904934 ফটো উপলব্ধ
37 নাম : প্ৰভা চমুৱা স্বামীৰ নাম: সতেশ্বৰ চমুৱা ঘৰ নং : ৯ বয়স : 59 লিঙ্গ : মহিলা	HPS1904945 ফটো উপলব্ধ	38 নাম : লক্ষীকান্ত চমুৱা পিতাৰ নাম: সতেশ্বৰ চমুৱা ঘৰ নং : ৯ বয়স : 38 লিঙ্গ : পুৰুষ	HPS1904956 ফটো উপলব্ধ	39 নাম : মুকুল চমুৱা পিতাৰ নাম: সতেশ্বৰ চমুৱা ঘৰ নং : ৯ বয়স : 31 লিঙ্গ : পুৰুষ	HPS1904967 ফটো উপলব্ধ
40 নাম : বন্দনা ডেকা স্বামীৰ নাম: মুকুল চমুৱা ঘৰ নং : ৯ বয়স : 28 লিঙ্গ : মহিলা	HPS0201483 ফটো উপলব্ধ	41 নাম : বিকাশ চমুৱা পিতাৰ নাম: কামেশ্বৰ চমুৱা ঘৰ নং : 9 বয়স : 23 লিঙ্গ : পুৰুষ	HPS2055416 ফটো উপলব্ধ	42 নাম : হৰিত্ৰা চমুৱা পিতাৰ নাম: ধৰ্মকান্ত চমুৱা ঘৰ নং : 9খ বয়স : 33 লিঙ্গ : মহিলা	HPS0157156 ফটো উপলব্ধ
43 নাম : মৌচুমী চমুৱা পিতাৰ নাম: ধৰ্মকান্ত চমুৱা ঘৰ নং : 9খ বয়স : 19 লিঙ্গ : মহিলা	SHW0087908 ফটো উপলব্ধ	44 নাম : কৰ্মেশ্বৰ চমুৱা পিতাৰ নাম: গুনাৰাম চমুৱা ঘৰ নং : ৯ক বয়স : 64 লিঙ্গ : পুৰুষ	HPS1904978 ফটো উপলব্ধ	45 নাম : ধৰ্মকান্ত চমুৱা পিতাৰ নাম: গুনাৰাম চমুৱা ঘৰ নং : ৯খ বয়স : 62 লিঙ্গ : পুৰুষ	HPS1905017 ফটো উপলব্ধ
46 নাম : পখিলা চমুৱা স্বামীৰ নাম: কৰ্মেশ্বৰ চমুৱা ঘৰ নং : ৯ক বয়স : 58 লিঙ্গ : মহিলা	HPS1904989 ফটো উপলব্ধ	47 নাম : মিন চমুৱা স্বামীৰ নাম: ধৰ্মকান্ত চমুৱা ঘৰ নং : ৯খ বয়স : 54 লিঙ্গ : মহিলা	HPS1905028 ফটো উপলব্ধ	48 নাম : প্ৰভা চমুৱা পিতাৰ নাম: গুনাৰাম চমুৱা ঘৰ নং : ৯ক বয়স : 44 লিঙ্গ : মহিলা	HPS1905006 ফটো উপলব্ধ
49 নাম : তপন কুমাৰ চমুৱা পিতাৰ নাম: বত্ৰেশ্বৰ ডেকা ঘৰ নং : ১১ বয়স : 59 লিঙ্গ : পুৰুষ	HPS1905073 ফটো উপলব্ধ	50 নাম : নগেন চন্দ্ৰ চমুৱা পিতাৰ নাম: বত্ৰেশ্বৰ চমুৱা ঘৰ নং : ১১ বয়স : 54 লিঙ্গ : পুৰুষ	HPS1905095 ফটো উপলব্ধ	51 নাম : ক্ষীৰদা চমুৱা স্বামীৰ নাম: দেবেন চমুৱা ঘৰ নং : ১১ বয়স : 52 লিঙ্গ : মহিলা	HPS1905062 ফটো উপলব্ধ
52 নাম : উমেশ চমুৱা পিতাৰ নাম: বত্ৰেশ্বৰ চমুৱা ঘৰ নং : ১১ বয়স : 49 লিঙ্গ : পুৰুষ	HPS1905119 ফটো উপলব্ধ	53 নাম : তুলিকা চমুৱা স্বামীৰ নাম: তপন কুমাৰ চমুৱা ঘৰ নং : ১১ বয়স : 46 লিঙ্গ : মহিলা	HPS1905084 ফটো উপলব্ধ	54 নাম : অনিমা চমুৱা স্বামীৰ নাম: নগেন চন্দ্ৰ চমুৱা ঘৰ নং : ১১ বয়স : 43 লিঙ্গ : মহিলা	HPS1905108 ফটো উপলব্ধ
55 নাম : নীৰদা চমুৱা স্বামীৰ নাম: উমেশ চমুৱা ঘৰ নং : ১১ বয়স : 41 লিঙ্গ : মহিলা	HPS1905120 ফটো উপলব্ধ	56 নাম : ৰাজীৱ চমুৱা মাতৃৰ নাম: ক্ষীৰদা চমুৱা ঘৰ নং : ১১ বয়স : 27 লিঙ্গ : পুৰুষ	HPS0182295 ফটো উপলব্ধ	57 নাম : মিস্ট্ৰী চমুৱা পিতাৰ নাম: উমেশ চমুৱা ঘৰ নং : 11 বয়স : 25 লিঙ্গ : পুৰুষ	HPS0500991 ফটো উপলব্ধ
58 নাম : মৃদপবন চমুৱা পিতাৰ নাম: উমেশ চমুৱা ঘৰ নং : 11 বয়স : 23 লিঙ্গ : পুৰুষ	HPS0517912 ফটো উপলব্ধ	59 নাম : নৱনিতা চমুৱা পিতাৰ নাম: নগেন চমুৱা ঘৰ নং : 11 (সী) বয়স : 22 লিঙ্গ : মহিলা	HPS2057644 ফটো উপলব্ধ	60 নাম : কিৰন চমুৱা স্বামীৰ নাম: কাহিৰাম চমুৱা ঘৰ নং : ১১ বয়স : 74 লিঙ্গ : মহিলা	HPS1905131 ফটো উপলব্ধ



61 নাম : কেশব চন্দ্ৰ চমুৱা পিতাৰ নাম: বলিৰাম চমুৱা ঘৰ নং : ১২ বয়স : 65 লিঙ্গ : পুৰুষ	HPS1905186 ফটো উপলব্ধ	62 নাম : খগেন্দ্ৰ চমুৱা পিতাৰ নাম: বলিৰাম চমুৱা ঘৰ নং : ১২ বয়স : 63 লিঙ্গ : পুৰুষ	HPS1905164 ফটো উপলব্ধ	63 নাম : অনিমা চমুৱা স্বামীৰ নাম: কেশব চন্দ্ৰ চমুৱা ঘৰ নং : ১২ বয়স : 55 লিঙ্গ : মহিলা	HPS1905197 ফটো উপলব্ধ
64 নাম : মিনতি চমুৱা স্বামীৰ নাম: খগেন্দ্ৰ চমুৱা ঘৰ নং : ১২ বয়স : 54 লিঙ্গ : মহিলা	HPS1905175 ফটো উপলব্ধ	65 নাম : কনক চন্দ্ৰ চমুৱা পিতাৰ নাম: খগেন্দ্ৰ চমুৱা ঘৰ নং : ১২ বয়স : 30 লিঙ্গ : পুৰুষ	HPS1913628 ফটো উপলব্ধ	66 নাম : শশধৰ চমুৱা পিতাৰ নাম: কেশৱ চমুৱা ঘৰ নং : ১২ বয়স : 28 লিঙ্গ : মহিলা	HPS0200725 ফটো উপলব্ধ
67 নাম : চায়া দাস চমুৱা স্বামীৰ নাম: শশধৰ চমুৱা ঘৰ নং : 12 বয়স : 27 লিঙ্গ : মহিলা	HPS0543322 ফটো উপলব্ধ	68 নাম : ত্ৰৈলোক্য চমুৱা পিতাৰ নাম: কেশৱ চমুৱা ঘৰ নং : 12 বয়স : 22 লিঙ্গ : পুৰুষ	HPS0534305 ফটো উপলব্ধ	69 নাম : অমৃত চন্দ্ৰ ডেকা চমুৱা পিতাৰ নাম: নবীন চমুৱা ঘৰ নং : ১৩ বয়স : 79 লিঙ্গ : পুৰুষ	HPS1905266 ফটো উপলব্ধ
70 নাম : আইকন চমুৱা স্বামীৰ নাম: অমৃত চমুৱা ঘৰ নং : ১৩ বয়স : 71 লিঙ্গ : মহিলা	HPS1905277 ফটো উপলব্ধ	E 71 নাম : ভবেন্দ্ৰ চমুৱা পিতাৰ নাম: আৰিষাম চমুৱা ঘৰ নং : ১৩ বয়স : 67 লিঙ্গ : পুৰুষ	HPS1905200 ফটো উপলব্ধ	72 নাম : ভূষণ চমুৱা পিতাৰ নাম: নবীন ডেকা চমুৱা ঘৰ নং : ১৩ বয়স : 60 লিঙ্গ : পুৰুষ	HPS1905233 ফটো উপলব্ধ
73 নাম : লিলি চমুৱা স্বামীৰ নাম: ভবেন্দ্ৰ চমুৱা ঘৰ নং : ১৩ বয়স : 59 লিঙ্গ : মহিলা	HPS1905211 ফটো উপলব্ধ	74 নাম : কশল্যা ডেকা চমুৱা স্বামীৰ নাম: ভূষণ চমুৱা ঘৰ নং : ১৩ বয়স : 54 লিঙ্গ : মহিলা	HPS1905244 ফটো উপলব্ধ	75 নাম : যদুমনি চমুৱা পিতাৰ নাম: ভবেন্দ্ৰ চমুৱা ঘৰ নং : ১৩ বয়স : 35 লিঙ্গ : পুৰুষ	HPS1905288 ফটো উপলব্ধ
76 নাম : ননী মোহন চমুৱা পিতাৰ নাম: অমৃত চমুৱা ঘৰ নং : ১৩ বয়স : 34 লিঙ্গ : পুৰুষ	HPS1905299 ফটো উপলব্ধ	77 নাম : লিপিকা ডেকা স্বামীৰ নাম: শশীন ডেকা ঘৰ নং : 13 বয়স : 31 লিঙ্গ : মহিলা	HPS0282905 ফটো উপলব্ধ	78 নাম : লৰ চমুৱা পিতাৰ নাম: ভবেন্দ্ৰ চমুৱা ঘৰ নং : ১৩ বয়স : 29 লিঙ্গ : পুৰুষ	HPS0359109 ফটো উপলব্ধ
79 নাম : মধুসূতা কলিতা স্বামীৰ নাম: ননী মোহন চমুৱা ঘৰ নং : 13 বয়স : 27 লিঙ্গ : মহিলা	HPS0282780 ফটো উপলব্ধ	80 নাম : ববিতা চমুৱা স্বামীৰ নাম: লৰ চমুৱা ঘৰ নং : 13 বয়স : 25 লিঙ্গ : মহিলা	HPS0501007 ফটো উপলব্ধ	81 নাম : নিৰঞ্জন চমুৱা পিতাৰ নাম: ভূষণ চমুৱা ঘৰ নং : 13 বয়স : 25 লিঙ্গ : পুৰুষ	HPS2072692 ফটো উপলব্ধ
82 নাম : বীণা ডেকা স্বামীৰ নাম: যদুমনি চমুৱা ঘৰ নং : 13 বয়স : 24 লিঙ্গ : মহিলা	HPS0546796 ফটো উপলব্ধ	83 নাম : হৰিপ্ৰিয়া চমুৱা পিতাৰ নাম: ভূষণ চমুৱা ঘৰ নং : 13 বয়স : 21 লিঙ্গ : মহিলা	SHW0030312 ফটো উপলব্ধ	84 নাম : দীপিকা ডেকা স্বামীৰ নাম: পবিত্ৰ চমুৱা ঘৰ নং : 13 ক বয়স : 35 লিঙ্গ : মহিলা	HPS0497552 ফটো উপলব্ধ
85 নাম : ভনীতা ডেকা স্বামীৰ নাম: জিতুমনি চমুৱা ঘৰ নং : 13 ক বয়স : 30 লিঙ্গ : মহিলা	HPS0555441 ফটো উপলব্ধ	86 নাম : পবিত্ৰ চমুৱা পিতাৰ নাম: অমৃত চমুৱা ঘৰ নং : ১৩ ক বয়স : 39 লিঙ্গ : পুৰুষ	HPS1905313 ফটো উপলব্ধ	87 নাম : জিতুমনি চমুৱা পিতাৰ নাম: অমৃত চমুৱা ঘৰ নং : ১৩ ক বয়স : 37 লিঙ্গ : পুৰুষ	HPS1905324 ফটো উপলব্ধ
88 নাম : শশীন ডেকা পিতাৰ নাম: অমৃত ডেকা চমুৱা ঘৰ নং : ১৩ ক বয়স : 36 লিঙ্গ : পুৰুষ	HPS1905302 ফটো উপলব্ধ	89 নাম : জিতেন চমুৱা পিতাৰ নাম: নবীন চমুৱা ঘৰ নং : ১৪ বয়স : 57 লিঙ্গ : পুৰুষ	HPS1905335 ফটো উপলব্ধ	90 নাম : হিৰণ্য ডেকা স্বামীৰ নাম: জিতেন চমুৱা ঘৰ নং : ১৪ বয়স : 51 লিঙ্গ : মহিলা	HPS1905346 ফটো উপলব্ধ



91 নাম : বিন্দী চমুৱা পিতাৰ নাম: জিতেন চমুৱা ঘৰ নং : 18 বয়স : 27 লিঙ্গ : মহিলা	HPS0360016 ফটো উপলব্ধ	92 নাম : বীন্দী চমুৱা পিতাৰ নাম: জিতেন চমুৱা ঘৰ নং : 14 বয়স : 22 লিঙ্গ : মহিলা	HPS2055523 ফটো উপলব্ধ	93 নাম : পুতলী হাজৰিকা স্বামীৰ নাম: যতীন্দ্র হাজৰিকা ঘৰ নং : 15 বয়স : 54 লিঙ্গ : মহিলা	HPS1905368 ফটো উপলব্ধ
94 নাম : বিনোদ হাজৰিকা পিতাৰ নাম: জিতেন্দ্র হাজৰিকা ঘৰ নং : 15 বয়স : 34 লিঙ্গ : পুৰুষ	HPS1905379 ফটো উপলব্ধ	95 নাম : খগেন হাজৰিকা পিতাৰ নাম: মধুৰাম হাজৰিকা ঘৰ নং : 16 বয়স : 69 লিঙ্গ : পুৰুষ	HPS1905426 ফটো উপলব্ধ	96 নাম : জিৱনী হাজৰিকা স্বামীৰ নাম: খগেন হাজৰিকা ঘৰ নং : 16 বয়স : 59 লিঙ্গ : মহিলা	HPS1905437 ফটো উপলব্ধ
97 নাম : মঞ্জু হাজৰিকা পিতাৰ নাম: লাহন হাজৰিকা ঘৰ নং : 16 বয়স : 54 লিঙ্গ : মহিলা	HPS1905415 ফটো উপলব্ধ	98 নাম : দুলাল হাজৰিকা পিতাৰ নাম: লাহন হাজৰিকা ঘৰ নং : 16 বয়স : 47 লিঙ্গ : পুৰুষ	HPS1905404 ফটো উপলব্ধ	99 নাম : লিলাম কলিতা স্বামীৰ নাম: নিৰঞ্জন হাজৰিকা ঘৰ নং : 16 বয়স : 36 লিঙ্গ : মহিলা	HPS0545970 ফটো উপলব্ধ
100 নাম : নিৰঞ্জন হাজৰিকা পিতাৰ নাম: খগেন হাজৰিকা ঘৰ নং : 16 বয়স : 34 লিঙ্গ : পুৰুষ	HPS1905459 ফটো উপলব্ধ	101 নাম : গীতা মনি হাজৰিকা স্বামীৰ নাম: দুলাল হাজৰিকা ঘৰ নং : 16 বয়স : 34 লিঙ্গ : মহিলা	HPS1914132 ফটো উপলব্ধ	102 নাম : জ্যোতিষ বৰুৱা মাতৃৰ নাম: মঞ্জু হাজৰিকা বৰুৱা ঘৰ নং : 16 বয়স : 31 লিঙ্গ : পুৰুষ	HPS1913673 ফটো উপলব্ধ
103 নাম : নিৰ্মলা হাজৰিকা পিতাৰ নাম: মধু হাজৰিকা ঘৰ নং : 19 বয়স : 74 লিঙ্গ : মহিলা	HPS1905493 ফটো উপলব্ধ	104 নাম : বীৰেশ্বৰ হাজৰিকা পিতাৰ নাম: মধু হাজৰিকা ঘৰ নং : 19 বয়স : 66 লিঙ্গ : পুৰুষ	HPS1905471 ফটো উপলব্ধ	105 নাম : বাসন্তী হাজৰিকা স্বামীৰ নাম: বীৰেশ্বৰ হাজৰিকা ঘৰ নং : 19 বয়স : 57 লিঙ্গ : মহিলা	HPS1905482 ফটো উপলব্ধ
106 নাম : জ্যোতিষ্ময় হাজৰিকা পিতাৰ নাম: বীৰেশ্বৰ হাজৰিকা ঘৰ নং : 19 বয়স : 32 লিঙ্গ : পুৰুষ	HPS1905460 ফটো উপলব্ধ	107 নাম : আখৰুল হক পিতাৰ নাম: তাহাৰ আলি ঘৰ নং : 19 বয়স : 29 লিঙ্গ : পুৰুষ	HPS0367599 ফটো উপলব্ধ	108 নাম : গোলাপী হাজৰিকা স্বামীৰ নাম: ঘটবৰ হাজৰিকা ঘৰ নং : 18 বয়স : 94 লিঙ্গ : মহিলা	HPS1905506 ফটো উপলব্ধ
109 নাম : মনেশ্বৰী হাজৰিকা পিতাৰ নাম: ঘটবৰ হাজৰিকা ঘৰ নং : 18 বয়স : 69 লিঙ্গ : মহিলা	HPS1905517 ফটো উপলব্ধ	110 নাম : অনিল হাজৰিকা পিতাৰ নাম: ঘটবৰ হাজৰিকা ঘৰ নং : 18 বয়স : 64 লিঙ্গ : পুৰুষ	HPS1905528 ফটো উপলব্ধ	111 নাম : চিত্ৰ হাজৰিকা স্বামীৰ নাম: অনিল হাজৰিকা ঘৰ নং : 18 বয়স : 47 লিঙ্গ : মহিলা	HPS1905539 ফটো উপলব্ধ
112 নাম : ৰতমালা হাজৰিকা স্বামীৰ নাম: পিতাম্বৰ হাজৰিকা ঘৰ নং : 19 বয়স : 79 লিঙ্গ : মহিলা	HPS1905540 ফটো উপলব্ধ	113 নাম : নবকুমাৰ হাজৰিকা পিতাৰ নাম: পিতাম্বৰ হাজৰিকা ঘৰ নং : 19 বয়স : 51 লিঙ্গ : পুৰুষ	HPS1905551 ফটো উপলব্ধ	114 নাম : পুতলী কাকতি স্বামীৰ নাম: উপেন চন্দ্ৰ হাজৰিকা ঘৰ নং : 19 বয়স : 41 লিঙ্গ : মহিলা	HPS0446468 ফটো উপলব্ধ
115 নাম : উপেন চন্দ্ৰ হাজৰিকা পিতাৰ নাম: পিতাম্বৰ হাজৰিকা ঘৰ নং : 19 বয়স : 41 লিঙ্গ : পুৰুষ	HPS1905573 ফটো উপলব্ধ	116 নাম : মুকুট হাজৰিকা পিতাৰ নাম: পিতাম্বৰ হাজৰিকা ঘৰ নং : 19 বয়স : 39 লিঙ্গ : পুৰুষ	HPS1905584 ফটো উপলব্ধ	117 নাম : পপি হাজৰিকা স্বামীৰ নাম: নৱ কুমাৰ হাজৰিকা ঘৰ নং : 19 বয়স : 33 লিঙ্গ : মহিলা	HPS1914110 ফটো উপলব্ধ
118 নাম : বসুন্ধৰ হাজৰিকা পিতাৰ নাম: ৰমনী হাজৰিকা ঘৰ নং : 20 বয়স : 71 লিঙ্গ : পুৰুষ	HPS1905595 ফটো উপলব্ধ	119 নাম : পমিলা হাজৰিকা স্বামীৰ নাম: বসুন্ধৰ হাজৰিকা ঘৰ নং : 20 বয়স : 64 লিঙ্গ : মহিলা	HPS1905608 ফটো উপলব্ধ	120 নাম : জুৰি হাজৰিকা পিতাৰ নাম: বসুন্ধৰ হাজৰিকা ঘৰ নং : 20 বয়স : 41 লিঙ্গ : পুৰুষ	HPS1905619 ফটো উপলব্ধ



121 নাম : গৌতম হাজৰিকা পিতাৰ নাম: বসুন্ধৰ হাজৰিকা ঘৰ নং : ২০ বয়স : 31 লিঙ্গ : পুৰুষ	HPS1905631 ফটো উপলব্ধ	122 নাম : লাবন্য দেবী স্বামীৰ নাম: দেবেন্দ্ৰ শৰ্মা ঘৰ নং : ২১ বয়স : 64 লিঙ্গ : মহিলা	HPS1905642 ফটো উপলব্ধ	123 নাম : কুবল কুমাৰ শৰ্মা পিতাৰ নাম: দেবেন্দ্ৰ শৰ্মা ঘৰ নং : ২১ বয়স : 48 লিঙ্গ : পুৰুষ	HPS1905653 ফটো উপলব্ধ
124 নাম : হিৰণ্য কুমাৰ শৰ্মা পিতাৰ নাম: দেবেন্দ্ৰ শৰ্মা ঘৰ নং : ২১ বয়স : 41 লিঙ্গ : পুৰুষ	HPS1905675 ফটো উপলব্ধ	125 নাম : বন্দনা দেবী স্বামীৰ নাম: কুবল কুমাৰ শৰ্মা ঘৰ নং : ২১ বয়স : 32 লিঙ্গ : মহিলা	HPS2041829 ফটো উপলব্ধ	126 নাম : হিৰামণি দেবী স্বামীৰ নাম: হিৰন্য কুমাৰ শৰ্মা ঘৰ নং : ২১ বয়স : 31 লিঙ্গ : মহিলা	HPS0400853 ফটো উপলব্ধ
127 নাম : সৰ্বেশ্বৰ শৰ্মা পিতাৰ নাম: বসুন্ধৰ শৰ্মা ঘৰ নং : ২২ বয়স : 69 লিঙ্গ : পুৰুষ	HPS1905686 ফটো উপলব্ধ	128 নাম : বেবতী দেবী স্বামীৰ নাম: সৰ্বেশ্বৰ শৰ্মা ঘৰ নং : ২২ বয়স : 64 লিঙ্গ : মহিলা	HPS1905697 ফটো উপলব্ধ	129 নাম : জয় প্ৰকাশ শৰ্মা পিতাৰ নাম: সৰ্বেশ্বৰ শৰ্মা ঘৰ নং : ২২ বয়স : 42 লিঙ্গ : পুৰুষ	HPS1905711 ফটো উপলব্ধ
130 নাম : বিৰাজ বিকাশ শৰ্মা পিতাৰ নাম: সৰ্বেশ্বৰ শৰ্মা ঘৰ নং : ২২ বয়স : 37 লিঙ্গ : পুৰুষ	HPS1905733 ফটো উপলব্ধ	131 নাম : দেবলীনা শৰ্মা স্বামীৰ নাম: জয় প্ৰকাশ শৰ্মা ঘৰ নং : ২২ বয়স : 37 লিঙ্গ : মহিলা	HPS0067918 ফটো উপলব্ধ	132 নাম : খঞ্জনা কুমাৰী শৰ্মা স্বামীৰ নাম: নন্দ লাল নাথ ঘৰ নং : ২২ বয়স : 33 লিঙ্গ : মহিলা	HPS0067876 ফটো উপলব্ধ
133 নাম : অনপমা বৰুৱা স্বামীৰ নাম: পতিৰাম বৰুৱা ঘৰ নং : ২৩ বয়স : 68 লিঙ্গ : মহিলা	HPS1905744 ফটো উপলব্ধ	134 নাম : ভাস্কৰ বৰুৱা পিতাৰ নাম: পতিৰাম বৰুৱা ঘৰ নং : ২৩ বয়স : 47 লিঙ্গ : পুৰুষ	HPS1905766 ফটো উপলব্ধ	135 নাম : গগন বৰুৱা পিতাৰ নাম: পতিৰাম বৰুৱা ঘৰ নং : ২৩ বয়স : 46 লিঙ্গ : পুৰুষ	HPS1905755 ফটো উপলব্ধ
136 নাম : অনিতা ডেকা বৰুৱা স্বামীৰ নাম: গগন বৰুৱা ঘৰ নং : ২৩ বয়স : 42 লিঙ্গ : মহিলা	HPS0406991 ফটো উপলব্ধ	137 নাম : গুণেন্দ্ৰ বৰুৱা পিতাৰ নাম: পতিৰাম বৰুৱা ঘৰ নং : ২৩ বয়স : 41 লিঙ্গ : পুৰুষ	HPS1905777 ফটো উপলব্ধ	138 নাম : ৰুণজন মনি ডেকা স্বামীৰ নাম: গুণেন্দ্ৰ বৰুৱা ঘৰ নং : ২৩ বয়স : 37 লিঙ্গ : মহিলা	HPS0370411 ফটো উপলব্ধ
139 নাম : পম্পী বৰুৱা স্বামীৰ নাম: ভাস্কৰ বৰুৱা ঘৰ নং : ২৩ বয়স : 34 লিঙ্গ : মহিলা	HPS1905788 ফটো উপলব্ধ	140 নাম : অলি বৰুৱা স্বামীৰ নাম: বালিৰাম বৰুৱা ঘৰ নং : ২৪ বয়স : 77 লিঙ্গ : মহিলা	HPS1905824 ফটো উপলব্ধ	141 নাম : সুৰেন বৰুৱা পিতাৰ নাম: খিতেশ্বৰ বৰুৱা ঘৰ নং : ২৪ বয়স : 71 লিঙ্গ : পুৰুষ	HPS1905799 ফটো উপলব্ধ
142 নাম : নিলিমা বৰুৱা স্বামীৰ নাম: সুৰেন বৰুৱা ঘৰ নং : ২৪ বয়স : 54 লিঙ্গ : মহিলা	HPS1905802 ফটো উপলব্ধ	143 নাম : প্ৰণব জ্যোতি বৰুৱা পিতাৰ নাম: সুৰেন বৰুৱা ঘৰ নং : ২৪ বয়স : 36 লিঙ্গ : পুৰুষ	HPS1905846 ফটো উপলব্ধ	144 নাম : কংকন বৰুৱা পিতাৰ নাম: বালিৰাম বৰুৱা ঘৰ নং : ২৫ বয়স : 50 লিঙ্গ : পুৰুষ	HPS1905868 ফটো উপলব্ধ
145 নাম : মনোৰমা বৰুৱা পিতাৰ নাম: বালিৰাম বৰুৱা ঘৰ নং : ২৫ বয়স : 44 লিঙ্গ : মহিলা	HPS1905880 ফটো উপলব্ধ	146 নাম : প্ৰণয় কুমাৰ বৰুৱা পিতাৰ নাম: বালিৰাম বৰুৱা ঘৰ নং : ২৫ বয়স : 41 লিঙ্গ : পুৰুষ	HPS1905879 ফটো উপলব্ধ	147 নাম : প্ৰতিভা হাজৰিকা স্বামীৰ নাম: কংকন বৰুৱা ঘৰ নং : ২৫ বয়স : 35 লিঙ্গ : মহিলা	HPS0077677 ফটো উপলব্ধ
148 নাম : মাকন বৰুৱা স্বামীৰ নাম: বিনন্দ বৰুৱা ঘৰ নং : ২৬ বয়স : 69 লিঙ্গ : মহিলা	HPS1905915 ফটো উপলব্ধ	S 149 নাম : জগদীশ বৰুৱা পিতাৰ নাম: বিনন্দ বৰুৱা ঘৰ নং : ২৬ বয়স : 51 লিঙ্গ : পুৰুষ	HPS1905937 ফটো উপলব্ধ	150 নাম : হিতেশ্বৰ বৰুৱা পিতাৰ নাম: বিনন্দ বৰুৱা ঘৰ নং : ২৬ বয়স : 48 লিঙ্গ : পুৰুষ	HPS1905948 ফটো উপলব্ধ

151 নাম : ভদ্র বৰুৱা পিতাৰ নাম: বিনন্দ বৰুৱা ঘৰ নং : ২৬ বয়স : 47 লিঙ্গ : পুৰুষ	HPS1905959 ফটো উপলব্ধ	S 152 নাম : জৰিটি বৰুৱা স্বামীৰ নাম: জগদীশ বৰুৱা ঘৰ নং : ২৬ বয়স : 44 লিঙ্গ : মহিলা	HPS1905960 ফটো উপলব্ধ	153 নাম : জৰি চলিহা স্বামীৰ নাম: ভদ্র বৰুৱা ঘৰ নং : 26 বয়স : 36 লিঙ্গ : মহিলা	SHW0105668 ফটো উপলব্ধ
154 নাম : প্ৰেমধৰ বৰুৱা পিতাৰ নাম: পুৰন্দৰ বৰুৱা ঘৰ নং : ২৭ বয়স : 67 লিঙ্গ : পুৰুষ	HPS1905982 ফটো উপলব্ধ	155 নাম : তিলেশ্বৰী বৰুৱা স্বামীৰ নাম: প্ৰেমধৰ বৰুৱা ঘৰ নং : ২৭ বয়স : 61 লিঙ্গ : মহিলা	HPS1905993 ফটো উপলব্ধ	156 নাম : নবকান্ত বৰুৱা পিতাৰ নাম: পুৰন্দৰ বৰুৱা ঘৰ নং : ২৭ বয়স : 59 লিঙ্গ : পুৰুষ	HPS1906010 ফটো উপলব্ধ
157 নাম : দীপ্তি বৰুৱা স্বামীৰ নাম: ধনেশ্বৰ বৰুৱা ঘৰ নং : ২৭ বয়স : 45 লিঙ্গ : মহিলা	HPS1906054 ফটো উপলব্ধ	158 নাম : পদাধৰ বৰুৱা পিতাৰ নাম: পুৰন্দৰ বৰুৱা ঘৰ নং : ২৭ বয়স : 43 লিঙ্গ : পুৰুষ	HPS1906065 ফটো উপলব্ধ	159 নাম : গোলাপী বৰুৱা স্বামীৰ নাম: নবকান্ত বৰুৱা ঘৰ নং : ২৭ বয়স : 43 লিঙ্গ : মহিলা	HPS1906021 ফটো উপলব্ধ
160 নাম : শেৱালী স্বামীৰ নাম: ভৱ কান্ত বৰুৱা ঘৰ নং : ২৭ বয়স : 43 লিঙ্গ : মহিলা	HPS1906098 ফটো উপলব্ধ	161 নাম : তুলিকা বৰুৱা স্বামীৰ নাম: পদাধৰ বৰুৱা ঘৰ নং : ২৭ বয়স : 38 লিঙ্গ : মহিলা	HPS1914154 ফটো উপলব্ধ	162 নাম : কৰবী বৰুৱা পিতাৰ নাম: প্ৰেমধৰ বৰুৱা ঘৰ নং : ২৭ বয়স : 27 লিঙ্গ : মহিলা	HPS0227298 ফটো উপলব্ধ
163 নাম : ধনেশ্বৰ বৰুৱা পিতাৰ নাম: পুৰন্দৰ বৰুৱা ঘৰ নং : ২৭ বয়স : 51 লিঙ্গ : পুৰুষ	HPS1906043 ফটো উপলব্ধ	164 নাম : ভৱ কান্ত বৰুৱা পিতাৰ নাম: পুৰন্দৰ বৰুৱা ঘৰ নং : ২৭ বয়স : 56 লিঙ্গ : পুৰুষ	HPS1906032 ফটো উপলব্ধ	165 নাম : ৰূপজ্যোতি বৰুৱা পিতাৰ নাম: ভৱ কান্ত বৰুৱা ঘৰ নং : 27 বয়স : 19 লিঙ্গ : পুৰুষ	SHW0127316 ফটো উপলব্ধ
166 নাম : কনক বৰুৱা পিতাৰ নাম: ঘনকান্ত বৰুৱা ঘৰ নং : ২৮ বয়স : 67 লিঙ্গ : পুৰুষ	HPS1906101 ফটো উপলব্ধ	167 নাম : হৰেশ্বৰী বৰুৱা স্বামীৰ নাম: কনক বৰুৱা ঘৰ নং : ২৮ বয়স : 54 লিঙ্গ : মহিলা	HPS1906112 ফটো উপলব্ধ	168 নাম : উত্তম বৰুৱা পিতাৰ নাম: ঘনকান্ত বৰুৱা ঘৰ নং : ২৮ বয়স : 48 লিঙ্গ : পুৰুষ	HPS1906145 ফটো উপলব্ধ
169 নাম : নীলিমা বৰুৱা স্বামীৰ নাম: উত্তম বৰুৱা ঘৰ নং : ২৮ বয়স : 43 লিঙ্গ : মহিলা	HPS1906156 ফটো উপলব্ধ	170 নাম : যদুমণি বৰুৱা পিতাৰ নাম: কনক বৰুৱা ঘৰ নং : ২৮ বয়স : 42 লিঙ্গ : পুৰুষ	HPS1906123 ফটো উপলব্ধ	171 নাম : দিগন্ত বৰুৱা পিতাৰ নাম: কনক বৰুৱা ঘৰ নং : ২৮ বয়স : 39 লিঙ্গ : পুৰুষ	HPS1906134 ফটো উপলব্ধ
172 নাম : জিতুমানি বৰুৱা পিতাৰ নাম: কনক বৰুৱা ঘৰ নং : ২৮ বয়স : 35 লিঙ্গ : পুৰুষ	HPS1906178 ফটো উপলব্ধ	173 নাম : অঞ্জুমণি বৰুৱা স্বামীৰ নাম: যদুমণি বৰুৱা ঘৰ নং : 28 বয়স : 35 লিঙ্গ : মহিলা	HPS0544502 ফটো উপলব্ধ	174 নাম : মাধৱ বৰুৱা পিতাৰ নাম: কনক বৰুৱা ঘৰ নং : ২৮ বয়স : 30 লিঙ্গ : পুৰুষ	HPS1913719 ফটো উপলব্ধ
175 নাম : বৰ্ণালী শইকীয়া স্বামীৰ নাম: জিতুমানি বৰুৱা ঘৰ নং : 28 বয়স : 30 লিঙ্গ : মহিলা	HPS0383935 ফটো উপলব্ধ	176 নাম : ডম্বুৰুধৰ বৰুৱা পিতাৰ নাম: কদম বৰুৱা ঘৰ নং : ২৯ বয়স : 67 লিঙ্গ : পুৰুষ	HPS1906203 ফটো উপলব্ধ	177 নাম : পখিলা বৰুৱা স্বামীৰ নাম: ডম্বুৰুধৰ বৰুৱা ঘৰ নং : ২৯ বয়স : 59 লিঙ্গ : মহিলা	HPS1906214 ফটো উপলব্ধ
178 নাম : বিমলা বৰুৱা স্বামীৰ নাম: নৰেশ্বৰ বৰুৱা ঘৰ নং : ২৯ বয়স : 59 লিঙ্গ : মহিলা	HPS1906189 ফটো উপলব্ধ	179 নাম : চণ্ডেশ্বৰী বৰুৱা পিতাৰ নাম: কদম বৰুৱা ঘৰ নং : ২৯ বয়স : 57 লিঙ্গ : মহিলা	HPS1906225 ফটো উপলব্ধ	180 নাম : ভবেশ বৰুৱা পিতাৰ নাম: নৰেশ্বৰ বৰুৱা ঘৰ নং : ২৯ বয়স : 41 লিঙ্গ : পুৰুষ	HPS1906190 ফটো উপলব্ধ

181 নাম : ভনীতা বৰুৱা স্বামীৰ নাম : ভৱেশ বৰুৱা ঘৰ নং : 29 বয়স : 36 লিঙ্গ : মহিলা	HPS0523589 ফটো উপলব্ধ	182 নাম : প্ৰানজিত বৰুৱা পিতাৰ নাম : ডম্বুধৰ বৰুৱা ঘৰ নং : 25 বয়স : 27 লিঙ্গ : পুৰুষ	HPS0327742 ফটো উপলব্ধ	183 নাম : ভবেন্দ্ৰ বৰুৱা পিতাৰ নাম : খণ্ডিধৰ বৰুৱা ঘৰ নং : 30 বয়স : 54 লিঙ্গ : পুৰুষ	HPS1906269 ফটো উপলব্ধ
S 184 নাম : ভাৰতী বৰুৱা পিতাৰ নাম : খণ্ডিধৰ বৰুৱা ঘৰ নং : 30 বয়স : 49 লিঙ্গ : মহিলা	HPS1906270 ফটো উপলব্ধ	185 নাম : বীৰেন্দ্ৰ বৰুৱা পিতাৰ নাম : খণ্ডিধৰ বৰুৱা ঘৰ নং : 30 বয়স : 47 লিঙ্গ : পুৰুষ	HPS1906281 ফটো উপলব্ধ	186 নাম : অনিমা ডেকা স্বামীৰ নাম : বীৰেন্দ্ৰ বৰুৱা ঘৰ নং : 30 বয়স : 42 লিঙ্গ : মহিলা	HPS0327809 ফটো উপলব্ধ
187 নাম : ধৰিত্ৰী বৰুৱা স্বামীৰ নাম : ভবেন্দ্ৰ বৰুৱা ঘৰ নং : 30 বয়স : 41 লিঙ্গ : মহিলা	HPS1913800 ফটো উপলব্ধ	188 নাম : প্ৰেম নাৰায়ণ কোঁৱৰ পিতাৰ নাম : ভোগ নাৰায়ণ কোঁৱৰ ঘৰ নং : 31 বয়স : 81 লিঙ্গ : পুৰুষ	HPS1906305 ফটো উপলব্ধ	189 নাম : দেবেন্দ্ৰ নাৰায়ণ কোঁৱৰ পিতাৰ নাম : ভোগ নাৰায়ণ কোঁৱৰ ঘৰ নং : 31 বয়স : 74 লিঙ্গ : পুৰুষ	HPS1906338 ফটো উপলব্ধ
190 নাম : কুঞ্জবালা কোঁৱৰ স্বামীৰ নাম : প্ৰেম নাৰায়ণ কোঁৱৰ ঘৰ নং : 31 বয়স : 69 লিঙ্গ : মহিলা	HPS1906316 ফটো উপলব্ধ	191 নাম : মাহিন্দী কোঁৱৰ স্বামীৰ নাম : দেবেন্দ্ৰ না : কোঁৱৰ ঘৰ নং : 31 বয়স : 54 লিঙ্গ : মহিলা	HPS1906349 ফটো উপলব্ধ	192 নাম : মানবেন্দ্ৰ নাৰায়ণ কোঁৱৰ পিতাৰ নাম : প্ৰেম নাৰায়ণ কোঁৱৰ ঘৰ নং : 31 বয়স : 39 লিঙ্গ : পুৰুষ	HPS1906327 ফটো উপলব্ধ
193 নাম : দিশ্ৰী কলিতা স্বামীৰ নাম : মানবেন্দ্ৰ নাৰায়ণ কোঁৱৰ ঘৰ নং : 31 বয়স : 39 লিঙ্গ : মহিলা	SHW0131763 ফটো উপলব্ধ	194 নাম : হিমাংশু নাৰায়ণ কোঁৱৰ পিতাৰ নাম : দেবেন্দ্ৰ নাৰায়ণ কোঁৱৰ ঘৰ নং : 31 বয়স : 33 লিঙ্গ : পুৰুষ	HPS1906350 ফটো উপলব্ধ	195 নাম : অক্ষিতা কোঁৱৰ পিতাৰ নাম : দেবেন্দ্ৰ নাৰায়ণ কোঁৱৰ ঘৰ নং : 31 বয়স : 26 লিঙ্গ : মহিলা	HPS0359919 ফটো উপলব্ধ
196 নাম : ধৰনী না : কোঁৱৰ পিতাৰ নাম : ভোগ ঘৰ নং : 33 বয়স : 89 লিঙ্গ : পুৰুষ	HPS1906361 ফটো উপলব্ধ	197 নাম : অকন কোঁৱৰ স্বামীৰ নাম : ধৰনী নাৰায়ণ কোঁৱৰ ঘৰ নং : 33 বয়স : 74 লিঙ্গ : মহিলা	HPS1906372 ফটো উপলব্ধ	198 নাম : হেমন্ত নাৰায়ণ কোঁৱৰ পিতাৰ নাম : ধৰনী নাৰায়ণ কোঁৱৰ ঘৰ নং : 33 বয়স : 44 লিঙ্গ : পুৰুষ	HPS1906394 ফটো উপলব্ধ
199 নাম : প্ৰনব নাৰায়ণ কোঁৱৰ পিতাৰ নাম : ধৰনী নাৰায়ণ কোঁৱৰ ঘৰ নং : 33 বয়স : 41 লিঙ্গ : পুৰুষ	HPS1906407 ফটো উপলব্ধ	200 নাম : পপী ভূঞা স্বামীৰ নাম : হেমন্ত নাৰায়ণ কোঁৱৰ ঘৰ নং : 33 বয়স : 40 লিঙ্গ : মহিলা	HPS0283267 ফটো উপলব্ধ	201 নাম : চন্দ্ৰনা কোঁৱৰ স্বামীৰ নাম : প্ৰণৱ নাৰায়ণ কোঁৱৰ ঘৰ নং : 33 বয়স : 36 লিঙ্গ : মহিলা	HPS1914007 ফটো উপলব্ধ
202 নাম : দ্বিজেন কোঁৱৰ পিতাৰ নাম : ধৰ্ম নাৰায়ণ কোঁৱৰ ঘৰ নং : 38 বয়স : 57 লিঙ্গ : পুৰুষ	HPS1906430 ফটো উপলব্ধ	203 নাম : দিপালী কোঁৱৰ পিতাৰ নাম : ধৰ্ম নাৰায়ণ কোঁৱৰ ঘৰ নং : 38 বয়স : 52 লিঙ্গ : মহিলা	HPS1906441 ফটো উপলব্ধ	204 নাম : অনিমা কোঁৱৰ স্বামীৰ নাম : দ্বিজেন কোঁৱৰ ঘৰ নং : 38 বয়স : 44 লিঙ্গ : মহিলা	HPS1906485 ফটো উপলব্ধ
205 নাম : নমিতা কোঁৱৰ স্বামীৰ নাম : প্ৰতাপ কোঁৱৰ ঘৰ নং : 38 বয়স : 35 লিঙ্গ : মহিলা	HPS0259200 ফটো উপলব্ধ	206 নাম : প্ৰতাপ কোঁৱৰ পিতাৰ নাম : ধৰ্ম নাৰায়ণ কোঁৱৰ ঘৰ নং : 38 বয়স : 35 লিঙ্গ : পুৰুষ	HPS1906452 ফটো উপলব্ধ	207 নাম : সব্যা কোঁৱৰ স্বামীৰ নাম : ব্ৰজেন্দ্ৰ নাৰায়ণ কোঁৱৰ ঘৰ নং : 38 বয়স : 69 লিঙ্গ : মহিলা	HPS1906509 ফটো উপলব্ধ
208 নাম : ললিতা কোঁৱৰ পিতাৰ নাম : ব্ৰজেন্দ্ৰ নাৰায়ণ কোঁৱৰ ঘৰ নং : 38 বয়স : 46 লিঙ্গ : মহিলা	HPS1906510 ফটো উপলব্ধ	209 নাম : ক্ষীৰদা কোঁৱৰ পিতাৰ নাম : ব্ৰজেন্দ্ৰ নাৰায়ণ কোঁৱৰ ঘৰ নং : 38 বয়স : 44 লিঙ্গ : মহিলা	HPS1906521 ফটো উপলব্ধ	210 নাম : গুণেন্দ্ৰ নাৰায়ণ কোঁৱৰ পিতাৰ নাম : ব্ৰজেন্দ্ৰ নাৰায়ণ কোঁৱৰ ঘৰ নং : 38 বয়স : 39 লিঙ্গ : পুৰুষ	HPS1906532 ফটো উপলব্ধ



211 নাম : লক্ষ্য কোঁৱৰ স্বামীৰ নাম: ব্ৰজেন্দ্ৰ নাৰায়ণ কোঁৱৰ ঘৰ নং : ৩৫ বয়স : 37 লিঙ্গ : মহিলা	HPS1906543 ফটো উপলব্ধ	212 নাম : তিলেশ্বৰী কোঁৱৰ স্বামীৰ নাম: সুৰেন না: কোঁৱৰ ঘৰ নং : ৩৬ বয়স : 69 লিঙ্গ : মহিলা	HPS1906565 ফটো উপলব্ধ	213 নাম : মতিশ্ৰী নাৰায়ণ কোঁৱৰ পিতাৰ নাম: সুৰেন কোঁৱৰ ঘৰ নং : ৩৬ বয়স : 49 লিঙ্গ : পুৰুষ	HPS1906576 ফটো উপলব্ধ
214 নাম : পবিত্ৰ নাৰায়ণ কোঁৱৰ পিতাৰ নাম: সুৰেন্দ্ৰ নাৰায়ণ কোঁৱৰ ঘৰ নং : ৩৬ বয়স : 45 লিঙ্গ : পুৰুষ	HPS1906598 ফটো উপলব্ধ	215 নাম : স্বপ্না কোঁৱৰ স্বামীৰ নাম: মতিশ্ৰী নাৰায়ণ কোঁৱৰ ঘৰ নং : ৩৬ বয়স : 43 লিঙ্গ : মহিলা	HPS1906587 ফটো উপলব্ধ	216 নাম : টুটুমনি কোঁৱৰ স্বামীৰ নাম: পবিত্ৰ নাৰায়ণ কোঁৱৰ ঘৰ নং : ৩৬ বয়স : 42 লিঙ্গ : মহিলা	HPS1906601 ফটো উপলব্ধ
217 নাম : নৰ্মদা বৰ্মন স্বামীৰ নাম: মানস চমুৱা ঘৰ নং : 36 বয়স : 24 লিঙ্গ : মহিলা	SHW0087890 ফটো উপলব্ধ	218 নাম : মানস চমুৱা পিতাৰ নাম: ধৰ্ম কান্ত চমুৱা ঘৰ নং : 36 বয়স : 23 লিঙ্গ : পুৰুষ	HPS0441345 ফটো উপলব্ধ	219 নাম : মাধব না: কোঁৱৰ পিতাৰ নাম: মুকুন্দৰা নাৰায়ণ কোঁৱৰ ঘৰ নং : ৩৭ বয়স : 74 লিঙ্গ : পুৰুষ	HPS1906634 ফটো উপলব্ধ
220 নাম : পবিত্ৰ কোঁৱৰ স্বামীৰ নাম: দ্বীপেন্দ্ৰ নাৰায়ণ কোঁৱৰ ঘৰ নং : ৩৭ বয়স : 59 লিঙ্গ : মহিলা	HPS1906656 ফটো উপলব্ধ	221 নাম : ভূপেন্দ্ৰ নাৰায়ণ কোঁৱৰ পিতাৰ নাম: মুকুন্দ নাৰায়ণ কোঁৱৰ ঘৰ নং : ৩৭ বয়স : 55 লিঙ্গ : পুৰুষ	HPS1906667 ফটো উপলব্ধ	222 নাম : বুলু কোঁৱৰ স্বামীৰ নাম: ভূপেন্দ্ৰ নাৰায়ণ কোঁৱৰ ঘৰ নং : ৩৭ বয়স : 38 লিঙ্গ : মহিলা	HPS1906623 ফটো উপলব্ধ
223 নাম : ভাস্কৰ নাৰায়ণ কোঁৱৰ পিতাৰ নাম: মাধব নাৰায়ণ কোঁৱৰ ঘৰ নং : ৩৭ বয়স : 32 লিঙ্গ : পুৰুষ	HPS2041976 ফটো উপলব্ধ	224 নাম : চুমি কোঁৱৰ পিতাৰ নাম: দ্বীপেন্দ্ৰ কোঁৱৰ ঘৰ নং : 37 বয়স : 29 লিঙ্গ : মহিলা	HPS0103697 ফটো উপলব্ধ	225 নাম : লেখিকা ডেকা স্বামীৰ নাম: ভাস্কৰ নাৰায়ণ কোঁৱৰ ঘৰ নং : ৩৭ বয়স : 28 লিঙ্গ : মহিলা	HPS0359851 ফটো উপলব্ধ
226 নাম : ভাৰ্গৱ নাৰায়ণ কোঁৱৰ পিতাৰ নাম: দ্বীপেন্দ্ৰ নাৰায়ণ কোঁৱৰ ঘৰ নং : ৩৭ বয়স : 27 লিঙ্গ : পুৰুষ	HPS0360271 ফটো উপলব্ধ	227 নাম : তনাস্মিতা কোঁৱৰ পিতাৰ নাম: মাধৱ নাৰায়ণ কোঁৱৰ ঘৰ নং : 37 বয়স : 26 লিঙ্গ : মহিলা	HPS0516302 ফটো উপলব্ধ	228 নাম : নিকু মণি কোঁৱৰ মাতৃৰ নাম: পবিতা কোঁৱৰ ঘৰ নং : 37 বয়স : 25 লিঙ্গ : মহিলা	HPS0593665 ফটো উপলব্ধ
E 229 নাম : বাসন্তী কোঁৱৰ স্বামীৰ নাম: গোবিন্দ না: কোঁৱৰ ঘৰ নং : ৩৮ বয়স : 76 লিঙ্গ : মহিলা	HPS1906689 ফটো উপলব্ধ	230 নাম : মহেশ না: কোঁৱৰ পিতাৰ নাম: গোবিন্দ না: কোঁৱৰ ঘৰ নং : ৩৮ বয়স : 54 লিঙ্গ : পুৰুষ	HPS1906690 ফটো উপলব্ধ	231 নাম : গোলাপী কোঁৱৰ স্বামীৰ নাম: মহেশ নাৰায়ণ কোঁৱৰ ঘৰ নং : ৩৮ বয়স : 52 লিঙ্গ : মহিলা	HPS1906725 ফটো উপলব্ধ
232 নাম : শশীন্দ্ৰ নাৰায়ণ কোঁৱৰ পিতাৰ নাম: গোবিন্দ নাৰায়ণ কোঁৱৰ ঘৰ নং : ৩৮ বয়স : 44 লিঙ্গ : পুৰুষ	HPS1906703 ফটো উপলব্ধ	233 নাম : পংকজ নাৰায়ণ কোঁৱৰ পিতাৰ নাম: গোবিন্দ নাৰায়ণ কোঁৱৰ ঘৰ নং : ৩৮ বয়স : 39 লিঙ্গ : পুৰুষ	HPS1906736 ফটো উপলব্ধ	234 নাম : গিতা কলিতা কোঁৱৰ স্বামীৰ নাম: পংকজ নাৰায়ণ কোঁৱৰ ঘৰ নং : ৩৮ বয়স : 39 লিঙ্গ : মহিলা	HPS0359943 ফটো উপলব্ধ
235 নাম : মন্দিৰা কোঁৱৰ স্বামীৰ নাম: শশীন্দ্ৰ নাৰায়ণ কোঁৱৰ ঘৰ নং : ৩৮ বয়স : 38 লিঙ্গ : মহিলা	HPS1906714 ফটো উপলব্ধ	236 নাম : জয়ন্ত নাৰায়ণ কোঁৱৰ পিতাৰ নাম: শশীন্দ্ৰ নাৰায়ণ কোঁৱৰ ঘৰ নং : 38 বয়স : 20 লিঙ্গ : পুৰুষ	SHW0115238 ফটো উপলব্ধ	237 নাম : নৰুল হক পিতাৰ নাম: নিজৰ আলী ঘৰ নং : ৩৯ বয়স : 57 লিঙ্গ : পুৰুষ	HPS1906769 ফটো উপলব্ধ
238 নাম : গোলাজান বেগম স্বামীৰ নাম: গিয়াছ আলী ঘৰ নং : ৩৯ বয়স : 53 লিঙ্গ : মহিলা	HPS1906758 ফটো উপলব্ধ	239 নাম : গোলনাহাৰ বেগম স্বামীৰ নাম: নৰুল হক ঘৰ নং : ৩৯ বয়স : 51 লিঙ্গ : মহিলা	HPS1906770 ফটো উপলব্ধ	240 নাম : মহিবুল হক পিতাৰ নাম: কলিমুদ্দিন আহমেদ ঘৰ নং : ৪০ বয়স : 64 লিঙ্গ : পুৰুষ	HPS1906805 ফটো উপলব্ধ



241 নাম : মজিবৰ বহমান পিতাৰ নাম: কলিমুদ্দিন আহমেদ ঘৰ নং : 80 বয়স : 61 লিঙ্গ : পুৰুষ	HPS1906827 ফটো উপলব্ধ	242 নাম : বাখাতুন বেগম স্বামীৰ নাম: মহিবুল হক ঘৰ নং : 80 বয়স : 55 লিঙ্গ : মহিলা	HPS1906816 ফটো উপলব্ধ	243 নাম : চিৰাজুল হক পিতাৰ নাম: কলিমুদ্দিন আহমেদ ঘৰ নং : 80 বয়স : 54 লিঙ্গ : পুৰুষ	HPS1906849 ফটো উপলব্ধ
244 নাম : মফিজুন বেগম স্বামীৰ নাম: মজিবৰ বহমান ঘৰ নং : 80 বয়স : 53 লিঙ্গ : মহিলা	HPS1906838 ফটো উপলব্ধ	245 নাম : চামাদুল হক পিতাৰ নাম: কলিমুদ্দিন আহমেদ ঘৰ নং : 80 বয়স : 51 লিঙ্গ : পুৰুষ	HPS1906850 ফটো উপলব্ধ	246 নাম : ফৰিদা বেগম স্বামীৰ নাম: চিৰাজুল হক ঘৰ নং : 80 বয়স : 39 লিঙ্গ : মহিলা	HPS1906861 ফটো উপলব্ধ
247 নাম : বাফিউল হক পিতাৰ নাম: মজিবৰ বহমান ঘৰ নং : 80 বয়স : 29 লিঙ্গ : পুৰুষ	HPS1913811 ফটো উপলব্ধ	248 নাম : চকিনা বেগম স্বামীৰ নাম: হাচমত আলী ঘৰ নং : 81 বয়স : 74 লিঙ্গ : মহিলা	HPS1906894 ফটো উপলব্ধ	249 নাম : কিচমত আলী পিতাৰ নাম: হাচমত আলী ঘৰ নং : 81 বয়স : 55 লিঙ্গ : পুৰুষ	HPS1906907 ফটো উপলব্ধ
250 নাম : বুহুল আলী পিতাৰ নাম: হাচমত আলী ঘৰ নং : 81 বয়স : 52 লিঙ্গ : পুৰুষ	HPS1906918 ফটো উপলব্ধ	251 নাম : হাকিম আলী পিতাৰ নাম: হাচমত আলী ঘৰ নং : 81 বয়স : 49 লিঙ্গ : পুৰুষ	HPS1906929 ফটো উপলব্ধ	252 নাম : হাফিজুন বেগম স্বামীৰ নাম: বুহুল আলি ঘৰ নং : 81 বয়স : 48 লিঙ্গ : মহিলা	HPS1906930 ফটো উপলব্ধ
253 নাম : লেহেজা বেগম স্বামীৰ নাম: হাকিম আলি ঘৰ নং : 81 বয়স : 34 লিঙ্গ : মহিলা	HPS1906883 ফটো উপলব্ধ	254 নাম : আকিমা বেগম স্বামীৰ নাম: কিচমত আলী ঘৰ নং : 81 বয়স : 32 লিঙ্গ : মহিলা	HPS1913640 ফটো উপলব্ধ	255 নাম : মেহেৰ আবজুন স্বামীৰ নাম: ইছমাইল আলী ঘৰ নং : 82 বয়স : 89 লিঙ্গ : মহিলা	HPS1906941 ফটো উপলব্ধ
256 নাম : এলিজাহানাৰা বেগম স্বামীৰ নাম: আমিনুল হক ঘৰ নং : 82 বয়স : 56 লিঙ্গ : মহিলা	HPS1906985 ফটো উপলব্ধ	257 নাম : আমিনুল হক পিতাৰ নাম: ইছমাইল আলী ঘৰ নং : 82 বয়স : 54 লিঙ্গ : পুৰুষ	HPS1906974 ফটো উপলব্ধ	258 নাম : ইক্ৰামুল হক পিতাৰ নাম: ইছমাইল আলী ঘৰ নং : 82 বয়স : 50 লিঙ্গ : পুৰুষ	HPS1906996 ফটো উপলব্ধ
259 নাম : ছাজিদা বেগম স্বামীৰ নাম: মহিনুল হক ঘৰ নং : 82 বয়স : 43 লিঙ্গ : মহিলা	HPS1906963 ফটো উপলব্ধ	260 নাম : নুৰেজা আলম স্বামীৰ নাম: ইক্ৰামুল হক ঘৰ নং : 82 বয়স : 38 লিঙ্গ : মহিলা	HPS2041921 ফটো উপলব্ধ	261 নাম : মহচিনা নাচৰিন পিতাৰ নাম: মহিনুল হক ঘৰ নং : 42 বয়স : 26 লিঙ্গ : মহিলা	HPS0494666 ফটো উপলব্ধ
262 নাম : কমৰুজ জামান পিতাৰ নাম: মহিনুল হক ঘৰ নং : 42 বয়স : 23 লিঙ্গ : পুৰুষ	SHW0071092 ফটো উপলব্ধ	263 নাম : নৌৰিন নাছৰিন পিতাৰ নাম: আমিনুল হক ঘৰ নং : 42 বয়স : 19 লিঙ্গ : মহিলা	SHW0071084 ফটো উপলব্ধ	264 নাম : ইছলামুদ্দিন আহমেদ পিতাৰ নাম: বহিমুদ্দিন আহমেদ ঘৰ নং : 80 বয়স : 53 লিঙ্গ : পুৰুষ	HPS1907024 ফটো উপলব্ধ
265 নাম : জেলিমা বেগম স্বামীৰ নাম: ইছলামুদ্দিন আহমেদ ঘৰ নং : 80 বয়স : 38 লিঙ্গ : মহিলা	HPS1907035 ফটো উপলব্ধ	266 নাম : হাচান আলী পিতাৰ নাম: হাইদৰ আলী ঘৰ নং : 88 বয়স : 69 লিঙ্গ : পুৰুষ	HPS1907046 ফটো উপলব্ধ	267 নাম : মকচিদা বেগম স্বামীৰ নাম: হাচান আলী ঘৰ নং : 88 বয়স : 49 লিঙ্গ : মহিলা	HPS1907057 ফটো উপলব্ধ
268 নাম : বুবুল আলী পিতাৰ নাম: তমিজ আলী ঘৰ নং : 88 বয়স : 31 লিঙ্গ : পুৰুষ	HPS1913822 ফটো উপলব্ধ	269 নাম : বনজিদা বেগম স্বামীৰ নাম: বুবুল আলি ঘৰ নং : 88 বয়স : 29 লিঙ্গ : মহিলা	HPS0247486 ফটো উপলব্ধ	270 নাম : বাজীৰ আলী পিতাৰ নাম: বুহুল ঘৰ নং : 44 বয়স : 24 লিঙ্গ : পুৰুষ	SHW0042457 ফটো উপলব্ধ



271 নাম : দাদুল আলী পিতাৰ নাম: ত মিজ আলী ঘৰ নং : 88 ক বয়স : 30 লিঙ্গ : পুৰুষ	HPS0337329 ফটো উপলব্ধ	272 নাম : ইন্দাদুল আলী পিতাৰ নাম: তমু আলী ঘৰ নং : 88 ক বয়স : 26 লিঙ্গ : পুৰুষ	HPS0337212 ফটো উপলব্ধ	273 নাম : চবিনা আজমি স্বামীৰ নাম: ইন্দাদুল আলী ঘৰ নং : 44ক বয়স : 22 লিঙ্গ : মহিলা	SHW0096792 ফটো উপলব্ধ
274 নাম : ত মিজ আলী পিতাৰ নাম: হাইদৰ আলী ঘৰ নং : 88ক বয়স : 66 লিঙ্গ : পুৰুষ	HPS1907079 ফটো উপলব্ধ	275 নাম : বফীজা বেগম স্বামীৰ নাম: ত মিজ আলী ঘৰ নং : 88ক বয়স : 52 লিঙ্গ : মহিলা	HPS1907080 ফটো উপলব্ধ	E 276 নাম : উৰমালি বেগম স্বামীৰ নাম: বাবুৰ আলি ঘৰ নং : 8৫ বয়স : 79 লিঙ্গ : মহিলা	HPS1907104 ফটো উপলব্ধ
277 নাম : মহবুবৰ বহমান পিতাৰ নাম: হিবুল্লা হক ঘৰ নং : 8৫ বয়স : 68 লিঙ্গ : পুৰুষ	HPS1907182 ফটো উপলব্ধ	278 নাম : ওৱাহিদুৰ বহমান পিতাৰ নাম: বাবুৰ আলি ঘৰ নং : 8৫ বয়স : 59 লিঙ্গ : পুৰুষ	HPS1907115 ফটো উপলব্ধ	279 নাম : মহৰ আলী পিতাৰ নাম: বাবুৰ আলী ঘৰ নং : 8৫ বয়স : 54 লিঙ্গ : পুৰুষ	HPS1907137 ফটো উপলব্ধ
280 নাম : নজমা বেগম স্বামীৰ নাম: ওৱাহিদুৰ বহমান ঘৰ নং : 8৫ বয়স : 53 লিঙ্গ : মহিলা	HPS1907126 ফটো উপলব্ধ	281 নাম : খাইৰুন নেছা স্বামীৰ নাম: মহবুবৰ বহমান ঘৰ নং : 8৫ বয়স : 52 লিঙ্গ : মহিলা	HPS1907193 ফটো উপলব্ধ	282 নাম : ইদ্রীছ আলী পিতাৰ নাম: বাবুৰ আলী ঘৰ নং : 8৫ বয়স : 49 লিঙ্গ : পুৰুষ	HPS1907159 ফটো উপলব্ধ
283 নাম : আখতাৰ আলী পিতাৰ নাম: বাবুৰ আলী ঘৰ নং : 8৫ বয়স : 45 লিঙ্গ : পুৰুষ	HPS1907171 ফটো উপলব্ধ	284 নাম : ৰোকিয়া বেগম স্বামীৰ নাম: মহৰ আলী ঘৰ নং : 8৫ বয়স : 45 লিঙ্গ : মহিলা	HPS1907148 ফটো উপলব্ধ	285 নাম : মাৰিয়া বেগম স্বামীৰ নাম: ইদ্রীছ আলী ঘৰ নং : 8৫ বয়স : 43 লিঙ্গ : মহিলা	HPS1907160 ফটো উপলব্ধ
286 নাম : বস্তুৰ আলি পিতাৰ নাম: বাবুৰ আলি ঘৰ নং : 8৫ বয়স : 40 লিঙ্গ : পুৰুষ	HPS1907206 ফটো উপলব্ধ	287 নাম : মমিতা বেগম স্বামীৰ নাম: আখতাৰ আলি ঘৰ নং : 8৫ বয়স : 34 লিঙ্গ : মহিলা	HPS1907217 ফটো উপলব্ধ	288 নাম : চালিমা বেগম স্বামীৰ নাম: বস্তুৰ আলী ঘৰ নং : 8৫ বয়স : 28 লিঙ্গ : মহিলা	HPS0360172 ফটো উপলব্ধ
289 নাম : নজৰুল হক পিতাৰ নাম: ওৱাহিদুৰ বহমান ঘৰ নং : 45 বয়স : 22 লিঙ্গ : পুৰুষ	SHW0082529 ফটো উপলব্ধ	290 নাম : ৰহীমচা আলী পিতাৰ নাম: মুলুকচা আলি ঘৰ নং : 8৬ বয়স : 65 লিঙ্গ : পুৰুষ	HPS1907239 ফটো উপলব্ধ	291 নাম : ৰহিজুল আলী পিতাৰ নাম: মুলুক চা আলী ঘৰ নং : 8৬ বয়স : 62 লিঙ্গ : পুৰুষ	HPS1907262 ফটো উপলব্ধ
292 নাম : মাজিদা বেগম স্বামীৰ নাম: ৰহিমচা আলি ঘৰ নং : 8৬ বয়স : 55 লিঙ্গ : মহিলা	HPS1907240 ফটো উপলব্ধ	293 নাম : ৰেচিনা বেগম স্বামীৰ নাম: ৰহিজুল আলী ঘৰ নং : 8৬ বয়স : 46 লিঙ্গ : মহিলা	HPS1907273 ফটো উপলব্ধ	294 নাম : মোবাবক আলী পিতাৰ নাম: ৰহিমচা আলি ঘৰ নং : 8৬ বয়স : 40 লিঙ্গ : পুৰুষ	HPS1907295 ফটো উপলব্ধ
295 নাম : নাজু আৰা বেগম পিতাৰ নাম: ৰহিমচা আলী ঘৰ নং : 8৬ বয়স : 37 লিঙ্গ : মহিলা	HPS1907284 ফটো উপলব্ধ	296 নাম : ৰিয়াজুল হক পিতাৰ নাম: ৰহিমচা আলি ঘৰ নং : 46 বয়স : 29 লিঙ্গ : পুৰুষ	HPS0117507 ফটো উপলব্ধ	E 297 নাম : জাহীৰা বেগম স্বামীৰ নাম: চেয়দ আলী ঘৰ নং : 8৭ বয়স : 69 লিঙ্গ : মহিলা	HPS1907308 ফটো উপলব্ধ
298 নাম : ছাত্ৰাৰ আলি মাতৃৰ নাম: জাহীৰা বেগম ঘৰ নং : 8৭ বয়স : 36 লিঙ্গ : পুৰুষ	HPS1907319 ফটো উপলব্ধ	299 নাম : মনো আৰা বেগম স্বামীৰ নাম: ছাত্ৰাৰ আলি ঘৰ নং : 8৭ বয়স : 35 লিঙ্গ : মহিলা	HPS1907320 ফটো উপলব্ধ	300 নাম : ভগীৰ আলী পিতাৰ নাম: নয়মুদ্দিন আলী ঘৰ নং : 8৮ বয়স : 69 লিঙ্গ : পুৰুষ	HPS1907331 ফটো উপলব্ধ



301 নাম : চুফীয়া বেগম স্বামীৰ নাম: ভগীৰ আলী ঘৰ নং : 8৮ বয়স : 49 লিঙ্গ : মহিলা	HPS1907342 ফটো উপলব্ধ	302 নাম : হামিদুল আলী পিতাৰ নাম: ভগীৰ আলি ঘৰ নং : 8৮ বয়স : 41 লিঙ্গ : পুৰুষ	HPS2041909 ফটো উপলব্ধ	303 নাম : মইদুল হক পিতাৰ নাম: ভগীৰ আলি ঘৰ নং : 8৮ বয়স : 37 লিঙ্গ : পুৰুষ	HPS1907353 ফটো উপলব্ধ
304 নাম : বিজুআৰা বেগম পিতাৰ নাম: হামিদুল আলী ঘৰ নং : 8৮ বয়স : 31 লিঙ্গ : মহিলা	HPS2041852 ফটো উপলব্ধ	305 নাম : চাইফুদ্দিন আলি পিতাৰ নাম: নইমুদ্দিন আলী ঘৰ নং : 8৯ বয়স : 67 লিঙ্গ : পুৰুষ	HPS1907364 ফটো উপলব্ধ	306 নাম : পদুম বেগম স্বামীৰ নাম: শুখুনা আলী ঘৰ নং : 8৯ বয়স : 46 লিঙ্গ : মহিলা	HPS1907375 ফটো উপলব্ধ
307 নাম : চাহজাহান আলি পিতাৰ নাম: চাইফুদ্দিন আহমেদ ঘৰ নং : 49 বয়স : 36 লিঙ্গ : পুৰুষ	HPS0121236 ফটো উপলব্ধ	308 নাম : জেচমিন আৰা বেগম স্বামীৰ নাম: চাহজাহান আলী ঘৰ নং : 49 বয়স : 32 লিঙ্গ : মহিলা	HPS0121368 ফটো উপলব্ধ	309 নাম : বুলবুল আলী পিতাৰ নাম: গনি আলী ঘৰ নং : ৫০ বয়স : 79 লিঙ্গ : পুৰুষ	HPS1907386 ফটো উপলব্ধ
310 নাম : ফুলো বেগম স্বামীৰ নাম: বুলবুল আলী ঘৰ নং : ৫০ বয়স : 71 লিঙ্গ : মহিলা	HPS1907397 ফটো উপলব্ধ	311 নাম : মৃদুল আলী পিতাৰ নাম: বুলবুল আলী ঘৰ নং : ৫০ বয়স : 46 লিঙ্গ : পুৰুষ	HPS1907400 ফটো উপলব্ধ	312 নাম : নূৰজাহান বেগম স্বামীৰ নাম: মৃদুল আলি ঘৰ নং : ৫০ বয়স : 42 লিঙ্গ : মহিলা	HPS1907411 ফটো উপলব্ধ
313 নাম : জুন বেগম পিতাৰ নাম: বুলবুল আলি ঘৰ নং : ৫০ বয়স : 36 লিঙ্গ : মহিলা	HPS1907422 ফটো উপলব্ধ	314 নাম : বিতুল আলি পিতাৰ নাম: বুলবুল আলি ঘৰ নং : ৫০ বয়স : 34 লিঙ্গ : পুৰুষ	HPS1907444 ফটো উপলব্ধ	315 নাম : মোজামিল হক পিতাৰ নাম: বুলবুল আলী ঘৰ নং : ৫০ বয়স : 29 লিঙ্গ : পুৰুষ	HPS0327700 ফটো উপলব্ধ
316 নাম : এলিজা বেগম পিতাৰ নাম: বৰকত আলী ঘৰ নং : ৫১ বয়স : 54 লিঙ্গ : মহিলা	HPS1907502 ফটো উপলব্ধ	317 নাম : কৰিমুল্লাহ আলি পিতাৰ নাম: বৰকত আলি ঘৰ নং : ৫১ বয়স : 50 লিঙ্গ : পুৰুষ	HPS1907477 ফটো উপলব্ধ	318 নাম : মীৰা বেগম পিতাৰ নাম: বৰকত আলী ঘৰ নং : ৫১ বয়স : 49 লিঙ্গ : মহিলা	HPS1907513 ফটো উপলব্ধ
319 নাম : ফইজুৰ বহমান পিতাৰ নাম: বৰকত আলী ঘৰ নং : ৫১ বয়স : 47 লিঙ্গ : পুৰুষ	HPS1907499 ফটো উপলব্ধ	320 নাম : বনুমা খাতুন স্বামীৰ নাম: কৰিমুল্লাহ আলি ঘৰ নং : ৫১ বয়স : 41 লিঙ্গ : মহিলা	HPS1907488 ফটো উপলব্ধ	321 নাম : বিবজল ছুছেইন পিতাৰ নাম: কৰিমুল্লাহ আলি ঘৰ নং : 51 বয়স : 23 লিঙ্গ : পুৰুষ	HPS0570366 ফটো উপলব্ধ
322 নাম : নৌচাদ আলি পিতাৰ নাম: বদৰ আলী ঘৰ নং : ৫২ বয়স : 74 লিঙ্গ : পুৰুষ	HPS1907524 ফটো উপলব্ধ	323 নাম : জয়গন বেগম স্বামীৰ নাম: নৌচাদ আলী ঘৰ নং : ৫২ বয়স : 67 লিঙ্গ : মহিলা	HPS1907535 ফটো উপলব্ধ	324 নাম : বিকুল আলী পিতাৰ নাম: মাইবুল হক ঘৰ নং : ৫২ বয়স : 49 লিঙ্গ : পুৰুষ	HPS2041965 ফটো উপলব্ধ
325 নাম : জমচেদ আলী পিতাৰ নাম: নৌচাদ আলী ঘৰ নং : ৫২ বয়স : 37 লিঙ্গ : পুৰুষ	HPS1907546 ফটো উপলব্ধ	326 নাম : কমলেশ্বৰ ডেকা পিতাৰ নাম: ভদ্রকান্ত ডেকা ঘৰ নং : ৫২ বয়স : 34 লিঙ্গ : পুৰুষ	HPS1907557 ফটো উপলব্ধ	327 নাম : মাইনা বেগম স্বামীৰ নাম: জমচেদ আলি ঘৰ নং : ৫২ বয়স : 28 লিঙ্গ : মহিলা	HPS0253567 ফটো উপলব্ধ
328 নাম : আচিৰুদ্দিন আহমেদ পিতাৰ নাম: দুবেৰী আলী ঘৰ নং : ৫৩ বয়স : 65 লিঙ্গ : পুৰুষ	HPS1907568 ফটো উপলব্ধ	329 নাম : ছায়েদা বেগম স্বামীৰ নাম: আচিৰুদ্দিন আহমেদ ঘৰ নং : ৫৩ বয়স : 59 লিঙ্গ : মহিলা	HPS1907579 ফটো উপলব্ধ	330 নাম : আফজল হক পিতাৰ নাম: আচিৰুদ্দিন আহমেদ ঘৰ নং : 53 বয়স : 36 লিঙ্গ : পুৰুষ	HPS0126839 ফটো উপলব্ধ

<p>S 331 HPS0127159</p> <p>নাম : নজমা বেগম পিতাৰ নাম: আছিবুদ্দিন আহমেদ ঘৰ নং : 53 বয়স : 29 লিঙ্গ : মহিলা</p> <p>ফটো উপলব্ধ</p>	<p>332 HPS0366898</p> <p>নাম : জেচমিনাৰা বেগম পিতাৰ নাম: আছিবুদ্দিন আহমেদ ঘৰ নং : 53 বয়স : 28 লিঙ্গ : মহিলা</p> <p>ফটো উপলব্ধ</p>	<p>333 HPS0497701</p> <p>নাম : আস্তাফুল আলি পিতাৰ নাম: আছিবুদ্দিন আহমেদ ঘৰ নং : 53 বয়স : 25 লিঙ্গ : পুৰুষ</p> <p>ফটো উপলব্ধ</p>
<p>334 HPS1907615</p> <p>নাম : ছায়েদা বেগম স্বামীৰ নাম: জয়নুদ্দিন আহমেদ ঘৰ নং : 55 বয়স : 79 লিঙ্গ : মহিলা</p> <p>ফটো উপলব্ধ</p>	<p>335 HPS1907626</p> <p>নাম : ছাইফুদ্দিন আহমেদ পিতাৰ নাম: জয়নুদ্দিন আহমেদ ঘৰ নং : 55 বয়স : 59 লিঙ্গ : পুৰুষ</p> <p>ফটো উপলব্ধ</p>	<p>336 HPS1907637</p> <p>নাম : পুতু বেগম স্বামীৰ নাম: ছাইফুদ্দিন আহমেদ ঘৰ নং : 55 বয়স : 51 লিঙ্গ : মহিলা</p> <p>ফটো উপলব্ধ</p>
<p>337 HPS1914052</p> <p>নাম : মিনাজুল হক পিতাৰ নাম: ছাইফুদ্দিন আহমেদ ঘৰ নং : 55 বয়স : 29 লিঙ্গ : পুৰুষ</p> <p>ফটো উপলব্ধ</p>	<p>338 HPS0200170</p> <p>নাম : তফাজুল হক পিতাৰ নাম: ছাইফুদ্দিন আহমেদ ঘৰ নং : 55 বয়স : 26 লিঙ্গ : পুৰুষ</p> <p>ফটো উপলব্ধ</p>	<p>S 339 HPS0402149</p> <p>নাম : জ্যোতা আৰু শানম স্বামীৰ নাম: তফাজুল হক ঘৰ নং : 55 বয়স : 25 লিঙ্গ : মহিলা</p> <p>ফটো উপলব্ধ</p>
<p>340 SHW0104190</p> <p>নাম : বেছমিআৰা বেগম স্বামীৰ নাম: মিনাজুল হক ঘৰ নং : 55 বয়স : 24 লিঙ্গ : মহিলা</p> <p>ফটো উপলব্ধ</p>	<p>E 341 HPS1907648</p> <p>নাম : জমীৰুদ্দিন আলী পিতাৰ নাম: জাহিৰ আলী ঘৰ নং : 56 বয়স : 71 লিঙ্গ : পুৰুষ</p> <p>ফটো উপলব্ধ</p>	<p>342 HPS1913775</p> <p>নাম : গুৰপৰি বেগম পিতাৰ নাম: জাহিৰ আলী ঘৰ নং : 56 বয়স : 56 লিঙ্গ : মহিলা</p> <p>ফটো উপলব্ধ</p>
<p>343 HPS1907660</p> <p>নাম : খাইবল্লা আলি পিতাৰ নাম: জমীৰুদ্দিন আলি ঘৰ নং : 56 বয়স : 42 লিঙ্গ : পুৰুষ</p> <p>ফটো উপলব্ধ</p>	<p>344 HPS1907671</p> <p>নাম : ইনোৱাৰা বেগম স্বামীৰ নাম: খাইবল্লা আলি ঘৰ নং : 56 বয়স : 38 লিঙ্গ : মহিলা</p> <p>ফটো উপলব্ধ</p>	<p>345 HPS0360214</p> <p>নাম : চালীমুদ্দিন আলী পিতাৰ নাম: জমীৰুদ্দিন আলি ঘৰ নং : 56 বয়স : 37 লিঙ্গ : পুৰুষ</p> <p>ফটো উপলব্ধ</p>
<p>346 HPS0129395</p> <p>নাম : নজিম আলি পিতাৰ নাম: জমীৰুদ্দিন আলি ঘৰ নং : 56 বয়স : 34 লিঙ্গ : পুৰুষ</p> <p>ফটো উপলব্ধ</p>	<p>347 HPS0129437</p> <p>নাম : বাফিকুন বেগম স্বামীৰ নাম: চালীমুদ্দিন আলী ঘৰ নং : 56 বয়স : 32 লিঙ্গ : মহিলা</p> <p>ফটো উপলব্ধ</p>	<p>348 HPS1907693</p> <p>নাম : মতলীৰ আলী পিতাৰ নাম: হাচিল আলী ঘৰ নং : 59 বয়স : 46 লিঙ্গ : পুৰুষ</p> <p>ফটো উপলব্ধ</p>
<p>349 HPS1907706</p> <p>নাম : আজিমা বেগম স্বামীৰ নাম: মতলীৰ আলী ঘৰ নং : 59 বয়স : 38 লিঙ্গ : মহিলা</p> <p>ফটো উপলব্ধ</p>	<p>350 HPS0405902</p> <p>নাম : মিজবাহৰ ৰুহমান পিতাৰ নাম: মতলীৰ আলি ঘৰ নং : 57 বয়স : 25 লিঙ্গ : পুৰুষ</p> <p>ফটো উপলব্ধ</p>	<p>351 HPS0562835</p> <p>নাম : মেৰাজুল হক পিতাৰ নাম: মতলীৰ আলী ঘৰ নং : 57 বয়স : 22 লিঙ্গ : পুৰুষ</p> <p>ফটো উপলব্ধ</p>
<p>352 HPS1907728</p> <p>নাম : মহবত আলী পিতাৰ নাম: আহমেদ আলী ঘৰ নং : 58 বয়স : 59 লিঙ্গ : পুৰুষ</p> <p>ফটো উপলব্ধ</p>	<p>353 HPS1907739</p> <p>নাম : নুৰনেচা বেগম স্বামীৰ নাম: মহবত আলী ঘৰ নং : 58 বয়স : 49 লিঙ্গ : মহিলা</p> <p>ফটো উপলব্ধ</p>	<p>354 HPS1907740</p> <p>নাম : বুবুল আলী পিতাৰ নাম: আহমেদ আলী ঘৰ নং : 58 বয়স : 44 লিঙ্গ : পুৰুষ</p> <p>ফটো উপলব্ধ</p>
<p>355 HPS1907751</p> <p>নাম : নুৰ ইছলাম আলি পিতাৰ নাম: মহবত আলি ঘৰ নং : 58 বয়স : 32 লিঙ্গ : পুৰুষ</p> <p>ফটো উপলব্ধ</p>	<p>356 HPS0131599</p> <p>নাম : বেছমা বেগম স্বামীৰ নাম: নুৰ ইছলাম ঘৰ নং : 58 বয়স : 30 লিঙ্গ : মহিলা</p> <p>ফটো উপলব্ধ</p>	<p>357 HPS0131607</p> <p>নাম : মোছাহিদা বেগম স্বামীৰ নাম: বুবুল আলী ঘৰ নং : 58 বয়স : 29 লিঙ্গ : মহিলা</p> <p>ফটো উপলব্ধ</p>
<p>358 HPS1913833</p> <p>নাম : বাহাৰুল ইছলাম পিতাৰ নাম: মহবত আলী ঘৰ নং : 58 বয়স : 29 লিঙ্গ : পুৰুষ</p> <p>ফটো উপলব্ধ</p>	<p>359 HPS0359877</p> <p>নাম : ইয়াছ মিনাৰা বেগম পিতাৰ নাম: মহবত আলি ঘৰ নং : 58 বয়স : 26 লিঙ্গ : মহিলা</p> <p>ফটো উপলব্ধ</p>	<p>360 HPS2065605</p> <p>নাম : আজিদা বেগম স্বামীৰ নাম: বাহাৰুল ইছলাম ঘৰ নং : 58 বয়স : 29 লিঙ্গ : মহিলা</p> <p>ফটো উপলব্ধ</p>

361 নাম : বমজান আলী পিতাৰ নাম: আহমেদ আলী ঘৰ নং : ৫৮ক বয়স : 55 লিঙ্গ : পুৰুষ	HPS1907762 ফটো উপলব্ধ	362 নাম : মিনাতাজ বেগম স্বামীৰ নাম: বমজান আলী ঘৰ নং : ৫৮ক বয়স : 42 লিঙ্গ : মহিলা	HPS1907773 ফটো উপলব্ধ	363 নাম : মজু আলী পিতাৰ নাম: জুবন আলী ঘৰ নং : ৫৯ বয়স : 64 লিঙ্গ : পুৰুষ	HPS1907784 ফটো উপলব্ধ
364 নাম : গোলনাহাৰ বেগম স্বামীৰ নাম: মজু আলী ঘৰ নং : ৫৯ বয়স : 56 লিঙ্গ : মহিলা	HPS1907795 ফটো উপলব্ধ	365 নাম : বিজুল আলী পিতাৰ নাম: মজু আলী ঘৰ নং : ৫৯ বয়স : 29 লিঙ্গ : পুৰুষ	HPS0327635 ফটো উপলব্ধ	366 নাম : মেৰিনা বেগম স্বামীৰ নাম: বিজুল আলী ঘৰ নং : 59 বয়স : 29 লিঙ্গ : মহিলা	HPS0563718 ফটো উপলব্ধ
367 নাম : নয়মদ্দিন আহমেদ পিতাৰ নাম: জবা ঘৰ নং : ৬০ বয়স : 59 লিঙ্গ : পুৰুষ	HPS1907820 ফটো উপলব্ধ	368 নাম : বেহেনা চুলতানা খানম স্বামীৰ নাম: নয়মদ্দিন আহমেদ ঘৰ নং : ৬০ বয়স : 39 লিঙ্গ : মহিলা	HPS2041932 ফটো উপলব্ধ	369 নাম : মচলিম আলী পিতাৰ নাম: জুবান আলী ঘৰ নং : ৬১ বয়স : 74 লিঙ্গ : পুৰুষ	HPS1907831 ফটো উপলব্ধ
370 নাম : বিলকিচ বেগম স্বামীৰ নাম: মচলিম আলী ঘৰ নং : ৬১ বয়স : 65 লিঙ্গ : মহিলা	HPS1907842 ফটো উপলব্ধ	371 নাম : মোস্তাফা পিতাৰ নাম: মছলিম আলী ঘৰ নং : ৬১ বয়স : 37 লিঙ্গ : পুৰুষ	HPS1907853 ফটো উপলব্ধ	372 নাম : মছলিমা বেগম স্বামীৰ নাম: মোস্তাফা আলি ঘৰ নং : ৬১ বয়স : 35 লিঙ্গ : মহিলা	HPS1907864 ফটো উপলব্ধ
373 নাম : চিমি চমুৱা পিতাৰ নাম: কৰ্মেশ্বৰ চমুৱা ঘৰ নং : 61 বয়স : 24 লিঙ্গ : মহিলা	SHW0085712 ফটো উপলব্ধ	374 নাম : চায়াজুন বেগম স্বামীৰ নাম: দলিচা চেখ ঘৰ নং : ৬২ বয়স : 72 লিঙ্গ : মহিলা	HPS1907922 ফটো উপলব্ধ	375 নাম : খাইবুল্লা আলী পিতাৰ নাম: বাপিচা আলী ঘৰ নং : ৬২ বয়স : 67 লিঙ্গ : পুৰুষ	HPS1907875 ফটো উপলব্ধ
376 নাম : চাইফুদ্দিন আলী পিতাৰ নাম: বাপিচা ঘৰ নং : ৬২ বয়স : 61 লিঙ্গ : পুৰুষ	HPS1907897 ফটো উপলব্ধ	377 নাম : ফৰিজন বেগম স্বামীৰ নাম: খাবুল ঘৰ নং : ৬২ বয়স : 56 লিঙ্গ : মহিলা	HPS1907886 ফটো উপলব্ধ	378 নাম : আক্কাছ আলী পিতাৰ নাম: দলিছা চেখ ঘৰ নং : ৬২ বয়স : 49 লিঙ্গ : পুৰুষ	HPS1907933 ফটো উপলব্ধ
379 নাম : মেৰিনা বেগম স্বামীৰ নাম: চাইফুদ্দিন আলী ঘৰ নং : ৬২ বয়স : 49 লিঙ্গ : মহিলা	HPS1907900 ফটো উপলব্ধ	380 নাম : চহিদুল হক পিতাৰ নাম: দলিচা চেখ ঘৰ নং : ৬২ বয়স : 44 লিঙ্গ : পুৰুষ	HPS1907944 ফটো উপলব্ধ	381 নাম : মিজুৱাৰা বেগম স্বামীৰ নাম: আক্কাছ আলি ঘৰ নং : ৬২ বয়স : 36 লিঙ্গ : মহিলা	HPS1907966 ফটো উপলব্ধ
382 নাম : চালাউদ্দিন আহমেদ পিতাৰ নাম: দলিচা সেখ ঘৰ নং : ৬২ বয়স : 35 লিঙ্গ : পুৰুষ	HPS1907955 ফটো উপলব্ধ	383 নাম : চালেউৰ ৰহমান পিতাৰ নাম: খাইবুল্লা আলী ঘৰ নং : ৬২ বয়স : 34 লিঙ্গ : পুৰুষ	HPS2041910 ফটো উপলব্ধ	384 নাম : চুলতানা চেমিম স্বামীৰ নাম: চহিদুল হক ঘৰ নং : 62 বয়স : 26 লিঙ্গ : মহিলা	HPS0401067 ফটো উপলব্ধ
385 নাম : মোস্তাক আলী পিতাৰ নাম: চাইফুদ্দিন আলী ঘৰ নং : 62 বয়স : 22 লিঙ্গ : পুৰুষ	SHW0077073 ফটো উপলব্ধ	386 নাম : ইনতাজ আলী পিতাৰ নাম: ছেখৰ ঘৰ নং : ৬৪ বয়স : 67 লিঙ্গ : পুৰুষ	HPS1907977 ফটো উপলব্ধ	387 নাম : ৰুমি স্বামীৰ নাম: ইনতাজ আলী ঘৰ নং : ৬৪ বয়স : 59 লিঙ্গ : মহিলা	HPS1907988 ফটো উপলব্ধ
388 নাম : ইনামুল হক পিতাৰ নাম: ইনতাজ আলী ঘৰ নং : ৬৪ বয়স : 39 লিঙ্গ : পুৰুষ	HPS1907999 ফটো উপলব্ধ	389 নাম : চানো আৰা বেগম স্বামীৰ নাম: ইনামুল হক ঘৰ নং : ৬৪ বয়স : 37 লিঙ্গ : মহিলা	HPS1913979 ফটো উপলব্ধ	390 নাম : ছাইদৰ ৰহমান পিতাৰ নাম: মকবুল ঘৰ নং : 64 বয়স : 22 লিঙ্গ : পুৰুষ	SHW0042424 ফটো উপলব্ধ



391 নাম : মকবুল আলী পিতাৰ নাম: চেখৰ ঘৰ নং : ৬৪ক বয়স : 59 লিঙ্গ : পুৰুষ	HPS1908016 ফটো উপলব্ধ	392 নাম : ইদিনা বেগম স্বামীৰ নাম: মকবুল আলী ঘৰ নং : ৬৪ক বয়স : 44 লিঙ্গ : মহিলা	HPS1908027 ফটো উপলব্ধ	E 393 নাম : তৈয়ব আলি পিতাৰ নাম: চেখৰ ঘৰ নং : ৬৫ বয়স : 64 লিঙ্গ : পুৰুষ	HPS1908038 ফটো উপলব্ধ
394 নাম : মাকন বেগম স্বামীৰ নাম: তৈয়ব আলি ঘৰ নং : ৬৫ বয়স : 54 লিঙ্গ : মহিলা	HPS1908049 ফটো উপলব্ধ	395 নাম : মিনুল আলি পিতাৰ নাম: তৈয়ব আলি ঘৰ নং : 65 বয়স : 27 লিঙ্গ : পুৰুষ	HPS0501023 ফটো উপলব্ধ	396 নাম : তহিবুদ্দিন আলি পিতাৰ নাম: চেখৰ ঘৰ নং : ৬৬ বয়স : 75 লিঙ্গ : পুৰুষ	HPS1908050 ফটো উপলব্ধ
397 নাম : তাজিৰা বেগম স্বামীৰ নাম: তহিবুদ্দিন ঘৰ নং : ৬৬ বয়স : 64 লিঙ্গ : মহিলা	HPS1908061 ফটো উপলব্ধ	398 নাম : হায়াতুন বেগম স্বামীৰ নাম: তমিজ আলী ঘৰ নং : ৬৬ বয়স : 45 লিঙ্গ : মহিলা	HPS1913946 ফটো উপলব্ধ	399 নাম : বুবুল আলী পিতাৰ নাম: তহিবুদ্দিন আলী ঘৰ নং : ৬৬ বয়স : 38 লিঙ্গ : পুৰুষ	HPS1908072 ফটো উপলব্ধ
400 নাম : বশি বেগম স্বামীৰ নাম: বুবুল আলি ঘৰ নং : 66 বয়স : 25 লিঙ্গ : মহিলা	HPS0527267 ফটো উপলব্ধ	401 নাম : তমিজ আলী পিতাৰ নাম: জিয়াৰ ঘৰ নং : ৬৭ বয়স : 67 লিঙ্গ : পুৰুষ	HPS1908083 ফটো উপলব্ধ	402 নাম : জিয়াবুল আলী পিতাৰ নাম: তমিজ আলী ঘৰ নং : ৬৭ বয়স : 35 লিঙ্গ : পুৰুষ	HPS1908118 ফটো উপলব্ধ
403 নাম : চবিনা ইয়াছমিন স্বামীৰ নাম: ডিলুৱাৰ হুছেইন ঘৰ নং : ৬৭ বয়স : 29 লিঙ্গ : মহিলা	HPS0261438 ফটো উপলব্ধ	404 নাম : ডিলুৱাৰ হুছেইন পিতাৰ নাম: তমিজ আলি ঘৰ নং : ৬৭ বয়স : 28 লিঙ্গ : মহিলা	HPS0261487 ফটো উপলব্ধ	405 নাম : আবুল হুছেইন পিতাৰ নাম: হাবিল আলী ঘৰ নং : ৬৮ বয়স : 57 লিঙ্গ : পুৰুষ	HPS1908130 ফটো উপলব্ধ
406 নাম : চাইফুল হক পিতাৰ নাম: হাবিল আলী ঘৰ নং : ৬৮ বয়স : 46 লিঙ্গ : পুৰুষ	HPS1908141 ফটো উপলব্ধ	407 নাম : মেৰিনা বেগম স্বামীৰ নাম: আবুল হুছেইন ঘৰ নং : ৬৮ বয়স : 43 লিঙ্গ : মহিলা	HPS1908163 ফটো উপলব্ধ	408 নাম : জায়েদা বেগম স্বামীৰ নাম: চাইফুল হক ঘৰ নং : ৬৮ বয়স : 42 লিঙ্গ : মহিলা	HPS1908152 ফটো উপলব্ধ
409 নাম : চাৰজিছ আলি পিতাৰ নাম: চাইফুল হক ঘৰ নং : 68 বয়স : 25 লিঙ্গ : পুৰুষ	HPS0473520 ফটো উপলব্ধ	410 নাম : মজিবুল হক পিতাৰ নাম: হাবিল আলী ঘৰ নং : ৬৯ বয়স : 55 লিঙ্গ : পুৰুষ	HPS1908185 ফটো উপলব্ধ	411 নাম : বেজিনা স্বামীৰ নাম: মজিবুল হক ঘৰ নং : ৬৯ বয়স : 51 লিঙ্গ : মহিলা	HPS1908196 ফটো উপলব্ধ
412 নাম : ইজাজ হুছেইন পিতাৰ নাম: মজিবুল হক ঘৰ নং : ৬৯ বয়স : 37 লিঙ্গ : পুৰুষ	HPS1908209 ফটো উপলব্ধ	413 নাম : মিছ মিনা বেগম পিতাৰ নাম: মজিবুল হক ঘৰ নং : ৬৯ বয়স : 37 লিঙ্গ : মহিলা	HPS1908210 ফটো উপলব্ধ	414 নাম : ৰবিনা বেগম স্বামীৰ নাম: ইজাজ ঘৰ নং : 69 বয়স : 33 লিঙ্গ : মহিলা	HPS0446476 ফটো উপলব্ধ
415 নাম : ৰাতুল আলী পিতাৰ নাম: মজিবুল হক ঘৰ নং : ৬৯ বয়স : 32 লিঙ্গ : পুৰুষ	HPS1914029 ফটো উপলব্ধ	416 নাম : নাবুল হক পিতাৰ নাম: হাবিল আলী ঘৰ নং : ৬৯ক বয়স : 53 লিঙ্গ : পুৰুষ	HPS1908221 ফটো উপলব্ধ	417 নাম : নুৰজাহান বেগম স্বামীৰ নাম: নাবুল আলী ঘৰ নং : ৬৯ক বয়স : 47 লিঙ্গ : মহিলা	HPS1908232 ফটো উপলব্ধ
418 নাম : মনোৱাৰা বেগম পিতাৰ নাম: নাচিবুদ্দিন আহমেদ ঘৰ নং : ৭০ বয়স : 44 লিঙ্গ : মহিলা	HPS1908265 ফটো উপলব্ধ	419 নাম : চামাদুল হক পিতাৰ নাম: নাচিবুদ্দিন আহমেদ ঘৰ নং : ৭০ বয়স : 42 লিঙ্গ : পুৰুষ	HPS1908276 ফটো উপলব্ধ	420 নাম : মিদল আলী পিতাৰ নাম: নাচিবুদ্দিন আহমেদ ঘৰ নং : ৭০ বয়স : 39 লিঙ্গ : পুৰুষ	HPS1908287 ফটো উপলব্ধ



421 নাম : চেমিম আৰা বেগম স্বামীৰ নাম: মিদুল আলি ঘৰ নং : ৭০ বয়স : 29 লিঙ্গ : মহিলা	HPS0263285 ফটো উপলব্ধ	422 নাম : ছাহিৰা স্বামীৰ নাম: মহিবুল ঘৰ নং : ৭১ বয়স : 67 লিঙ্গ : মহিলা	HPS1908301 ফটো উপলব্ধ	423 নাম : নাজিবুল হক পিতাৰ নাম: মহিবুল হক ঘৰ নং : ৭১ বয়স : 43 লিঙ্গ : পুৰুষ	HPS1908312 ফটো উপলব্ধ
424 নাম : বুনা বেগম স্বামীৰ নাম: নাজিবুল হক ঘৰ নং : ৭১ বয়স : 38 লিঙ্গ : মহিলা	HPS1913639 ফটো উপলব্ধ	425 নাম : আয়েচা বেগম স্বামীৰ নাম: বিকুল আলী ঘৰ নং : ৭১ বয়স : 36 লিঙ্গ : মহিলা	HPS2041885 ফটো উপলব্ধ	426 নাম : নুৰেদা বেগম পিতাৰ নাম: বিকুল আলী ঘৰ নং : 71 বয়স : 34 লিঙ্গ : মহিলা	HPS5440711 ফটো উপলব্ধ
427 নাম : ভনিতা ভৰদ্বাজ পিতাৰ নাম: গনেশ শৰ্মা ঘৰ নং : 71 বয়স : 23 লিঙ্গ : মহিলা	HPS0441220 ফটো উপলব্ধ	428 নাম : মিঠাৰা বহমান পিতাৰ নাম: মফিজুল হক ঘৰ নং : 71ক বয়স : 21 লিঙ্গ : পুৰুষ	HPS2071595 ফটো উপলব্ধ	429 নাম : মফিজুল পিতাৰ নাম: মহিবুল ঘৰ নং : ৭১ক বয়স : 54 লিঙ্গ : পুৰুষ	HPS1908323 ফটো উপলব্ধ
430 নাম : চিনবাৰা বেগম স্বামীৰ নাম: মফিজুল হক ঘৰ নং : ৭১ক বয়স : 44 লিঙ্গ : মহিলা	HPS1908334 ফটো উপলব্ধ	431 নাম : হাজীৰা বেগম স্বামীৰ নাম: মনচুৰ আলী ঘৰ নং : ৭২ বয়স : 89 লিঙ্গ : মহিলা	HPS1908356 ফটো উপলব্ধ	432 নাম : আনোৱাৰ হুছেইন পিতাৰ নাম: মনচুৰ আলী ঘৰ নং : ৭২ বয়স : 64 লিঙ্গ : পুৰুষ	HPS1908367 ফটো উপলব্ধ
S 433 নাম : খলিলুৰ বহমান পিতাৰ নাম: মনচুৰ ঘৰ নং : ৭২ বয়স : 61 লিঙ্গ : পুৰুষ	HPS1908389 ফটো উপলব্ধ	434 নাম : আইনুল হক পিতাৰ নাম: মনচুৰ ঘৰ নং : ৭২ বয়স : 57 লিঙ্গ : পুৰুষ	HPS1908425 ফটো উপলব্ধ	435 নাম : আজিজুৰ বহমান পিতাৰ নাম: মনচুৰ ঘৰ নং : ৭২ বয়স : 55 লিঙ্গ : পুৰুষ	HPS1908403 ফটো উপলব্ধ
436 নাম : হাচনাৰা বেগম স্বামীৰ নাম: আনোৱাৰা হুছেইন ঘৰ নং : ৭২ বয়স : 54 লিঙ্গ : মহিলা	HPS1908378 ফটো উপলব্ধ	S 437 নাম : গোলেনা বেগম স্বামীৰ নাম: খলিলুৰ বহমান ঘৰ নং : ৭২ বয়স : 49 লিঙ্গ : মহিলা	HPS1908390 ফটো উপলব্ধ	438 নাম : আমানুল হক পিতাৰ নাম: মনচুৰ আলী ঘৰ নং : ৭২ বয়স : 49 লিঙ্গ : পুৰুষ	HPS1908447 ফটো উপলব্ধ
S 439 নাম : জাকিৰ হুছেইন পিতাৰ নাম: মনচুৰ ঘৰ নং : ৭২ বয়স : 42 লিঙ্গ : পুৰুষ	HPS1908458 ফটো উপলব্ধ	440 নাম : ফাতেমা স্বামীৰ নাম: আজিজুৰ ঘৰ নং : ৭২ বয়স : 44 লিঙ্গ : মহিলা	HPS1908414 ফটো উপলব্ধ	441 নাম : মাকনী বেগম স্বামীৰ নাম: আইনুল হক ঘৰ নং : ৭২ বয়স : 42 লিঙ্গ : মহিলা	HPS1908436 ফটো উপলব্ধ
442 নাম : আজিমা বেগম স্বামীৰ নাম: আমানুল হক ঘৰ নং : ৭২ বয়স : 33 লিঙ্গ : মহিলা	HPS1913582 ফটো উপলব্ধ	443 নাম : ইপতাৰ বহমান পিতাৰ নাম: আজিজুৰ বহমান ঘৰ নং : ৭২ বয়স : 30 লিঙ্গ : পুৰুষ	HPS2041943 ফটো উপলব্ধ	444 নাম : ইজাজ বহমান পিতাৰ নাম: আজিজুৰ বহমান ঘৰ নং : ৭২ বয়স : 26 লিঙ্গ : পুৰুষ	HPS0360164 ফটো উপলব্ধ
445 নাম : মহিবুদ্দিন আহমেদ পিতাৰ নাম: উমাৰ ঘৰ নং : ৭৩ বয়স : 82 লিঙ্গ : পুৰুষ	HPS1908469 ফটো উপলব্ধ	446 নাম : গোলছেহেৰা বেগম স্বামীৰ নাম: মহিবুদ্দিন আহমেদ ঘৰ নং : ৭৩ বয়স : 74 লিঙ্গ : মহিলা	HPS1908470 ফটো উপলব্ধ	447 নাম : আহমেদ আলী পিতাৰ নাম: মহিবুদ্দিন আহমেদ ঘৰ নং : ৭৩ বয়স : 44 লিঙ্গ : পুৰুষ	HPS1908481 ফটো উপলব্ধ
448 নাম : মতিউৰ বহমান পিতাৰ নাম: আব্দুল আলী ঘৰ নং : ৭৪ বয়স : 44 লিঙ্গ : পুৰুষ	HPS1908516 ফটো উপলব্ধ	449 নাম : মোস্তাফা বেজা পিতাৰ নাম: আব্দুল আলী ঘৰ নং : ৭৪ বয়স : 41 লিঙ্গ : পুৰুষ	HPS1908527 ফটো উপলব্ধ	450 নাম : মিনা বেগম স্বামীৰ নাম: মোস্তাফা বেজা ঘৰ নং : 74 বয়স : 38 লিঙ্গ : মহিলা	SHW0094565 ফটো উপলব্ধ

451 নাম : বুবল আলী পিতাৰ নাম: কুতুব আলী ঘৰ নং : ৭৪ বয়স : 27 লিঙ্গ : পুৰুষ	HPS0327841 ফটো উপলব্ধ	452 নাম : তমজিদ আলী পিতাৰ নাম: ছাহমত ঘৰ নং : ৭৫ বয়স : 77 লিঙ্গ : পুৰুষ	HPS1908538 ফটো উপলব্ধ	453 নাম : জৰনা স্বামীৰ নাম: তমজিদ ঘৰ নং : ৭৫ বয়স : 69 লিঙ্গ : মহিলা	HPS1908549 ফটো উপলব্ধ
454 নাম : নাজিৰ আলী পিতাৰ নাম: তমজিদ আলী ঘৰ নং : ৭৫ বয়স : 41 লিঙ্গ : পুৰুষ	HPS1908550 ফটো উপলব্ধ	455 নাম : জেৰিনা চুলতানা স্বামীৰ নাম: নাজিৰ আলী ঘৰ নং : 75 বয়স : 41 লিঙ্গ : মহিলা	HPS0381673 ফটো উপলব্ধ	S 456 নাম : স্বপ্না বেগম স্বামীৰ নাম: তমজিদ আলি ঘৰ নং : ৭৫ বয়স : 35 লিঙ্গ : মহিলা	HPS2041841 ফটো উপলব্ধ
457 নাম : মনোৱাৰ হুছেইন পিতাৰ নাম: তমজীত আলী ঘৰ নং : ৭৫ বয়স : 32 লিঙ্গ : পুৰুষ	HPS1908572 ফটো উপলব্ধ	458 নাম : নাজমিন চুলতানা স্বামীৰ নাম: মনোৱাৰ হুছেইন ঘৰ নং : 75 বয়স : 23 লিঙ্গ : মহিলা	HPS2068047 ফটো উপলব্ধ	459 নাম : কুতুব আলী পিতাৰ নাম: কলীমুদ্দিন ঘৰ নং : ৭৬ বয়স : 74 লিঙ্গ : পুৰুষ	HPS1908583 ফটো উপলব্ধ
460 নাম : অলি বেগম স্বামীৰ নাম: কুতুব আলী ঘৰ নং : ৭৬ বয়স : 64 লিঙ্গ : মহিলা	HPS1908594 ফটো উপলব্ধ	461 নাম : কবুল আলী পিতাৰ নাম: কুতুব আলী ঘৰ নং : ৭৬ বয়স : 34 লিঙ্গ : পুৰুষ	HPS2041954 ফটো উপলব্ধ	462 নাম : বুবল আলী পিতাৰ নাম: কুতুবুদ্দিন আলী ঘৰ নং : ৭৬ বয়স : 27 লিঙ্গ : পুৰুষ	HPS0327668 ফটো উপলব্ধ
463 নাম : বান বেগম পিতাৰ নাম: কবুল আলী ঘৰ নং : 76 বয়স : 22 লিঙ্গ : মহিলা	SHW0033928 ফটো উপলব্ধ	464 নাম : ওৱাহিদুৰ আলী পিতাৰ নাম: আজিমুদ্দিন ঘৰ নং : ৭৭ বয়স : 62 লিঙ্গ : পুৰুষ	HPS1908618 ফটো উপলব্ধ	465 নাম : ফুলবান বেগম স্বামীৰ নাম: ওৱাহিদুৰ বহমান ঘৰ নং : ৭৭ বয়স : 56 লিঙ্গ : মহিলা	HPS1908629 ফটো উপলব্ধ
466 নাম : দাদল আলি পিতাৰ নাম: ওৱাহিদুৰ বহমান ঘৰ নং : ৭৭ বয়স : 32 লিঙ্গ : পুৰুষ	HPS0266106 ফটো উপলব্ধ	467 নাম : জাহাৰুন নেছা স্বামীৰ নাম: মহবত আলি ঘৰ নং : ৭৭ ক বয়স : 29 লিঙ্গ : মহিলা	HPS0359950 ফটো উপলব্ধ	468 নাম : বেজেক আলী পিতাৰ নাম: মহবত আলী ঘৰ নং : ৭৭ বয়স : 29 লিঙ্গ : পুৰুষ	HPS1913731 ফটো উপলব্ধ
469 নাম : মেহেৰুন নেচা স্বামীৰ নাম: মহবত আলী ঘৰ নং : ৭৭ ক বয়স : 49 লিঙ্গ : মহিলা	HPS1908641 ফটো উপলব্ধ	470 নাম : বেজাউল হক পিতাৰ নাম: মহবত আলি ঘৰ নং : ৭৭ ক বয়স : 32 লিঙ্গ : পুৰুষ	HPS1908652 ফটো উপলব্ধ	471 নাম : আজিদা বেগম পিতাৰ নাম: আজীমুদ্দিন ঘৰ নং : ৭৮ বয়স : 65 লিঙ্গ : মহিলা	HPS1908685 ফটো উপলব্ধ
472 নাম : আজমল হুচেইন পিতাৰ নাম: আজীমুদ্দিন আহমেদ ঘৰ নং : ৭৮ বয়স : 59 লিঙ্গ : পুৰুষ	HPS1908663 ফটো উপলব্ধ	473 নাম : মনোৱাৰা বেগম স্বামীৰ নাম: আজমল হুচেইন ঘৰ নং : ৭৮ বয়স : 46 লিঙ্গ : মহিলা	HPS1908674 ফটো উপলব্ধ	474 নাম : নজমল আলি পিতাৰ নাম: আজীমুদ্দিন ঘৰ নং : ৭৮ বয়স : 45 লিঙ্গ : পুৰুষ	HPS1908696 ফটো উপলব্ধ
475 নাম : তজমল আলী পিতাৰ নাম: আজীমুদ্দিন ঘৰ নং : ৭৮ বয়স : 44 লিঙ্গ : পুৰুষ	HPS1908709 ফটো উপলব্ধ	476 নাম : মিৰজাহান বেগম স্বামীৰ নাম: নজমল আলি ঘৰ নং : 78 বয়স : 40 লিঙ্গ : মহিলা	HPS0147827 ফটো উপলব্ধ	477 নাম : গোলচোহেৰা বেগম স্বামীৰ নাম: তজমল আলী ঘৰ নং : ৭৮ বয়স : 31 লিঙ্গ : মহিলা	HPS1913902 ফটো উপলব্ধ
478 নাম : ফৰীদা স্বামীৰ নাম: সমীৰ ঘৰ নং : ৭৯ বয়স : 67 লিঙ্গ : মহিলা	HPS1908732 ফটো উপলব্ধ	479 নাম : এবাদুল হক পিতাৰ নাম: সমীৰ আলি ঘৰ নং : ৭৯ বয়স : 39 লিঙ্গ : পুৰুষ	HPS1908721 ফটো উপলব্ধ	480 নাম : চিমা বেগম স্বামীৰ নাম: এবাদুল আলি ঘৰ নং : ৭৯ বয়স : 36 লিঙ্গ : মহিলা	HPS1908743 ফটো উপলব্ধ

481 নাম : আব্দুল ৰহমান পিতাৰ নাম: সমীৰ আলী ঘৰ নং : ৭৯ বয়স : 34 লিঙ্গ : পুৰুষ	HPS1913720 ফটো উপলব্ধ	482 নাম : ইদৰ ৰমহান পিতাৰ নাম: সমীৰ আলী ঘৰ নং : ৭৯ বয়স : 33 লিঙ্গ : পুৰুষ	HPS1913742 ফটো উপলব্ধ	483 নাম : হয়বত আলী পিতাৰ নাম: সোনাৰুদ্দিন আহমেদ ঘৰ নং : ৮০ বয়স : 63 লিঙ্গ : পুৰুষ	HPS1908776 ফটো উপলব্ধ
484 নাম : মিৰান বেগম স্বামীৰ নাম: হয়বত আলী ঘৰ নং : ৮০ বয়স : 49 লিঙ্গ : মহিলা	HPS1908787 ফটো উপলব্ধ	485 নাম : চাহিদুল ৰহমান পিতাৰ নাম: হয়বত আলী ঘৰ নং : ৮০ বয়স : 29 লিঙ্গ : পুৰুষ	HPS0268326 ফটো উপলব্ধ	486 নাম : মিনচাৰুল হক পিতাৰ নাম: ইউনুচ আলী ঘৰ নং : 80 বয়স : 25 লিঙ্গ : পুৰুষ	HPS0530634 ফটো উপলব্ধ
487 নাম : মিজানুল হক পিতাৰ নাম: ইউনুচ আলী ঘৰ নং : 80 বয়স : 24 লিঙ্গ : পুৰুষ	HPS0518589 ফটো উপলব্ধ	488 নাম : নুৰিনা বেগম স্বামীৰ নাম: মিনচাৰুল হক ঘৰ নং : 80 বয়স : 23 লিঙ্গ : মহিলা	SHW0129387 ফটো উপলব্ধ	489 নাম : ইছাৰ আলী পিতাৰ নাম: জুমাৰ ঘৰ নং : ৮১ বয়স : 67 লিঙ্গ : পুৰুষ	HPS1908798 ফটো উপলব্ধ
490 নাম : মজিৰান স্বামীৰ নাম: ইছাৰ ঘৰ নং : ৮১ বয়স : 56 লিঙ্গ : মহিলা	HPS1908801 ফটো উপলব্ধ	491 নাম : ৰাজিবুল হক পিতাৰ নাম: ইছাৰ আলী ঘৰ নং : ৮১ বয়স : 39 লিঙ্গ : পুৰুষ	HPS1913935 ফটো উপলব্ধ	492 নাম : নাওঁমল আলী পিতাৰ নাম: ইচাহাৰ আলী ঘৰ নং : ৮১ বয়স : 37 লিঙ্গ : পুৰুষ	HPS0358705 ফটো উপলব্ধ
493 নাম : মইনা বেগম স্বামীৰ নাম: ৰাজিবুল হক ঘৰ নং : ৮১ বয়স : 30 লিঙ্গ : মহিলা	HPS0358242 ফটো উপলব্ধ	494 নাম : চাহাবুদ্দিন আলী পিতাৰ নাম: জুমাৰ ঘৰ নং : ৮১খ বয়স : 65 লিঙ্গ : পুৰুষ	HPS1908812 ফটো উপলব্ধ	495 নাম : ইলিয়াচ আলী পিতাৰ নাম: জুমাৰ আলী ঘৰ নং : ৮১খ বয়স : 57 লিঙ্গ : পুৰুষ	HPS1908834 ফটো উপলব্ধ
496 নাম : লিলাম বেগম স্বামীৰ নাম: চাহাবুদ্দিন আলী ঘৰ নং : ৮১খ বয়স : 46 লিঙ্গ : মহিলা	HPS1908823 ফটো উপলব্ধ	497 নাম : বীনা বেগম স্বামীৰ নাম: ইলিয়াচ আলী ঘৰ নং : ৮১খ বয়স : 44 লিঙ্গ : মহিলা	HPS1908845 ফটো উপলব্ধ	498 নাম : মহচিন আলী পিতাৰ নাম: কুফুৰ আলী ঘৰ নং : ৮২ বয়স : 45 লিঙ্গ : পুৰুষ	HPS1908867 ফটো উপলব্ধ
499 নাম : খাইৰন নেচা স্বামীৰ নাম: মহচিন আলী ঘৰ নং : ৮২ বয়স : 39 লিঙ্গ : মহিলা	HPS1908878 ফটো উপলব্ধ	500 নাম : মইনুল হক পিতাৰ নাম: কুফুৰ আলী ঘৰ নং : ৮২ বয়স : 39 লিঙ্গ : পুৰুষ	HPS1908889 ফটো উপলব্ধ	501 নাম : ইন আৰা বেগম স্বামীৰ নাম: মইনুল আলী ঘৰ নং : 82 বয়স : 30 লিঙ্গ : মহিলা	HPS0151597 ফটো উপলব্ধ
502 নাম : আযাজুল স্বামীৰ নাম: চৌকত ঘৰ নং : ৮৩ বয়স : 59 লিঙ্গ : মহিলা	HPS1908903 ফটো উপলব্ধ	503 নাম : মুকুল আলী পিতাৰ নাম: চৌকত ঘৰ নং : 83 বয়স : 45 লিঙ্গ : পুৰুষ	SHW0043125 ফটো উপলব্ধ	504 নাম : ভন্টি বেগম স্বামীৰ নাম: মুকুল আলী ঘৰ নং : ৮৩ বয়স : 39 লিঙ্গ : মহিলা	HPS1908925 ফটো উপলব্ধ
505 নাম : ইয়াদুল আলী পিতাৰ নাম: চৌকত আলী ঘৰ নং : ৮৩ বয়স : 39 লিঙ্গ : পুৰুষ	HPS1908936 ফটো উপলব্ধ	506 নাম : হাছিনা বেগম স্বামীৰ নাম: চামাদুল হক ঘৰ নং : 83 বয়স : 26 লিঙ্গ : মহিলা	HPS0501189 ফটো উপলব্ধ	507 নাম : পিহকিআৰা বেগম স্বামীৰ নাম: ইজাদুল আলী ঘৰ নং : 83 বয়স : 23 লিঙ্গ : মহিলা	SHW0106823 ফটো উপলব্ধ
508 নাম : মইনা স্বামীৰ নাম: নছাৰ ঘৰ নং : ৮৪ বয়স : 79 লিঙ্গ : মহিলা	HPS1908958 ফটো উপলব্ধ	509 নাম : মকিব আলী পিতাৰ নাম: নছিৰ আলী ঘৰ নং : ৮৪ বয়স : 61 লিঙ্গ : পুৰুষ	HPS1908969 ফটো উপলব্ধ	510 নাম : নেকিমদ্দিন আলী পিতাৰ নাম: নচিৰ আলি ঘৰ নং : ৮৪ বয়স : 49 লিঙ্গ : পুৰুষ	HPS1908981 ফটো উপলব্ধ



511 নাম : মফিদা বেগম স্বামীৰ নাম: মকিব আলী ঘৰ নং : ৮৪ বয়স : 44 লিঙ্গ : মহিলা	HPS1908970 ফটো উপলব্ধ	512 নাম : হাৰনা বেগম স্বামীৰ নাম: নোকিবুদ্দিন আহমেদ ঘৰ নং : ৮৪ বয়স : 36 লিঙ্গ : মহিলা	HPS2041874 ফটো উপলব্ধ	513 নাম : মোকছেদৰ বহমান পিতাৰ নাম: মকিব আলী ঘৰ নং : ৪৪ বয়স : 25 লিঙ্গ : পুৰুষ	HPS0473454 ফটো উপলব্ধ
514 নাম : বেজীয়া বেগম পিতাৰ নাম: ইয়াজ আলী ঘৰ নং : ৮৫ বয়স : 71 লিঙ্গ : মহিলা	HPS1908992 ফটো উপলব্ধ	515 নাম : মইবুন আলী মাতৃৰ নাম: বেজীয়া বেগম ঘৰ নং : ৮৫ বয়স : 41 লিঙ্গ : পুৰুষ	HPS1909008 ফটো উপলব্ধ	516 নাম : ইনুআৰা বেগম স্বামীৰ নাম: মইবুল আলী ঘৰ নং : ৮৫ বয়স : 34 লিঙ্গ : মহিলা	HPS1909019 ফটো উপলব্ধ
517 নাম : ববিউল হক পিতাৰ নাম: বেজীয়া বেগম ঘৰ নং : ৮৫ বয়স : 28 লিঙ্গ : পুৰুষ	HPS0201400 ফটো উপলব্ধ	518 নাম : ৰোকেয়া বেগম স্বামীৰ নাম: চমেদ ঘৰ নং : ৮৬ বয়স : 72 লিঙ্গ : মহিলা	HPS1909020 ফটো উপলব্ধ	519 নাম : ৰোবিদা বেগম পিতাৰ নাম: চমেদ আলী ঘৰ নং : ৮৬ বয়স : 49 লিঙ্গ : মহিলা	HPS1909031 ফটো উপলব্ধ
520 নাম : ৰফিকুল হক পিতাৰ নাম: চমেদ আলী ঘৰ নং : ৮৬ বয়স : 47 লিঙ্গ : পুৰুষ	HPS1909042 ফটো উপলব্ধ	521 নাম : চাৰ্জিনা বেগম স্বামীৰ নাম: ৰফিকুল হক ঘৰ নং : ৪৬ বয়স : 31 লিঙ্গ : মহিলা	SHW0131458 ফটো উপলব্ধ	522 নাম : হাচিম আলী পিতাৰ নাম: মেচৰ ঘৰ নং : ৮৭ বয়স : 73 লিঙ্গ : পুৰুষ	HPS1909053 ফটো উপলব্ধ
523 নাম : আফিবুন বেগম স্বামীৰ নাম: হাচিম আলী ঘৰ নং : ৮৭ বয়স : 51 লিঙ্গ : মহিলা	HPS1909064 ফটো উপলব্ধ	524 নাম : আজাউৰ বহমান পিতাৰ নাম: হাচিম আলী ঘৰ নং : ৮৭ বয়স : 36 লিঙ্গ : পুৰুষ	HPS1909075 ফটো উপলব্ধ	525 নাম : বাহাৰুল ইছলাম পিতাৰ নাম: হাচিম আলী ঘৰ নং : ৪৭ বয়স : 28 লিঙ্গ : পুৰুষ	HPS0155127 ফটো উপলব্ধ
526 নাম : চাৰ্জিনা বেগম স্বামীৰ নাম: আজাউৰ বহমান ঘৰ নং : ৪৭ বয়স : 26 লিঙ্গ : মহিলা	HPS0515247 ফটো উপলব্ধ	527 নাম : আজিৰুদ্দিন আহমেদ পিতাৰ নাম: কলা চেখ ঘৰ নং : ৮৮ বয়স : 59 লিঙ্গ : পুৰুষ	HPS1909086 ফটো উপলব্ধ	528 নাম : আজমিদা বেগম স্বামীৰ নাম: আজিৰুদ্দিন আহমেদ ঘৰ নং : ৮৮ বয়স : 49 লিঙ্গ : মহিলা	HPS1909097 ফটো উপলব্ধ
529 নাম : আজিম আলী আহমেদ পিতাৰ নাম: কলা চেখ ঘৰ নং : ৮৮ বয়স : 47 লিঙ্গ : পুৰুষ	HPS1909100 ফটো উপলব্ধ	530 নাম : জিতমনি বেগম স্বামীৰ নাম: আজিম আলী আহমেদ ঘৰ নং : ৮৮ বয়স : 33 লিঙ্গ : মহিলা	HPS1914074 ফটো উপলব্ধ	531 নাম : আমিৰুল হুছেইন পিতাৰ নাম: আজিৰুদ্দিন আহমেদ ঘৰ নং : ৪৮ বয়স : 19 লিঙ্গ : পুৰুষ	SHW0079582 ফটো উপলব্ধ
532 নাম : মাৰিয়া বেগম স্বামীৰ নাম: তচিৰ ঘৰ নং : ৭৭ বয়স : 77 লিঙ্গ : মহিলা	HPS1909111 ফটো উপলব্ধ	533 নাম : বীণা বেগম স্বামীৰ নাম: তচিৰ আলী ঘৰ নং : ৮৯ বয়স : 56 লিঙ্গ : মহিলা	HPS0272237 ফটো উপলব্ধ	534 নাম : মকিবৰ বহমান পিতাৰ নাম: তচিৰ আলী ঘৰ নং : ৪৪ বয়স : 44 লিঙ্গ : পুৰুষ	HPS1909122 ফটো উপলব্ধ
535 নাম : তাজাদুল হক পিতাৰ নাম: তচিৰ আলী ঘৰ নং : ৮৯ বয়স : 39 লিঙ্গ : পুৰুষ	HPS1909155 ফটো উপলব্ধ	536 নাম : নজমা বেগম স্বামীৰ নাম: মকিবৰ বহমান ঘৰ নং : ৮৯ বয়স : 38 লিঙ্গ : মহিলা	HPS1914041 ফটো উপলব্ধ	537 নাম : বুবুল আলী পিতাৰ নাম: তচিৰ আলী ঘৰ নং : ৮৯ বয়স : 37 লিঙ্গ : পুৰুষ	HPS0272328 ফটো উপলব্ধ
538 নাম : মইনুল হক পিতাৰ নাম: তচিৰ আলী ঘৰ নং : ৪৯ বয়স : 36 লিঙ্গ : পুৰুষ	HPS0156349 ফটো উপলব্ধ	539 নাম : ৰঞ্জমা বেগম স্বামীৰ নাম: মইনুল হক ঘৰ নং : ৪৯ বয়স : 31 লিঙ্গ : মহিলা	HPS0156339 ফটো উপলব্ধ	540 নাম : চেলিমা বেগম স্বামীৰ নাম: তাজাদুল হক ঘৰ নং : ৮৯ বয়স : 31 লিঙ্গ : মহিলা	HPS1913899 ফটো উপলব্ধ



541 নাম : জৱি বেগম স্বামীৰ নাম : মৃদুল আলি ঘৰ নং : 89 বয়স : 28 লিঙ্গ : মহিলা	HPS0500868 ফটো উপলব্ধ	542 নাম : বাজেকুল আলি পিতাৰ নাম : বাবুল আলি ঘৰ নং : 89 বয়স : 25 লিঙ্গ : পুৰুষ	HPS0473546 ফটো উপলব্ধ	543 নাম : ফৰিদ আলী পিতাৰ নাম : তাচিৰ ঘৰ নং : 89 বয়স : 54 লিঙ্গ : পুৰুষ	HPS1909166 ফটো উপলব্ধ
544 নাম : নাজিমা বেগম স্বামীৰ নাম : ফৰিদ আলী ঘৰ নং : 89 বয়স : 47 লিঙ্গ : মহিলা	HPS1909177 ফটো উপলব্ধ	545 নাম : ফৰমুদ আলী পিতাৰ নাম : টমাই আলী ঘৰ নং : 90 বয়স : 72 লিঙ্গ : পুৰুষ	HPS1909188 ফটো উপলব্ধ	546 নাম : চহিদা বেগম স্বামীৰ নাম : ফৰমুদ আলী ঘৰ নং : 90 বয়স : 66 লিঙ্গ : মহিলা	HPS1909199 ফটো উপলব্ধ
547 নাম : ফয়জুল পিতাৰ নাম : ফৰমুদ ঘৰ নং : 90 বয়স : 39 লিঙ্গ : পুৰুষ	HPS1909202 ফটো উপলব্ধ	548 নাম : মামনি বেগম স্বামীৰ নাম : ফইজুল হক ঘৰ নং : 90 বয়স : 34 লিঙ্গ : মহিলা	HPS0500512 ফটো উপলব্ধ	549 নাম : শহিদুল আলী পিতাৰ নাম : ফ.মুদ আলী ঘৰ নং : 90 বয়স : 28 লিঙ্গ : পুৰুষ	HPS0446583 ফটো উপলব্ধ
550 নাম : তাহাৰ আলী পিতাৰ নাম : টমাই ঘৰ নং : 90 বয়স : 54 লিঙ্গ : পুৰুষ	HPS1909224 ফটো উপলব্ধ	551 নাম : চিনআৰা বেগম স্বামীৰ নাম : তাহাৰ আলী ঘৰ নং : 90 বয়স : 43 লিঙ্গ : মহিলা	HPS1909235 ফটো উপলব্ধ	552 নাম : মালা বেগম পিতাৰ নাম : হাচিম আলী ঘৰ নং : 91 বয়স : 52 লিঙ্গ : মহিলা	HPS1914096 ফটো উপলব্ধ
553 নাম : নৌচাদ আলী পিতাৰ নাম : হাচিল আলী ঘৰ নং : 91 বয়স : 52 লিঙ্গ : পুৰুষ	HPS1909257 ফটো উপলব্ধ	554 নাম : বীনা বেগম স্বামীৰ নাম : ছৰিফুল হক ঘৰ নং : 92 বয়স : 55 লিঙ্গ : মহিলা	HPS1909280 ফটো উপলব্ধ	555 নাম : নাচিৰ আলি পিতাৰ নাম : বাফাতুল্লা সেখ ঘৰ নং : 92 বয়স : 49 লিঙ্গ : পুৰুষ	HPS1909291 ফটো উপলব্ধ
556 নাম : মাইজন বেগম স্বামীৰ নাম : নাচিৰুদ্দিন আহমেদ ঘৰ নং : 92 বয়স : 38 লিঙ্গ : মহিলা	HPS1909304 ফটো উপলব্ধ	557 নাম : নূৰবান বেগম স্বামীৰ নাম : চৰিফুদ্দিন আহমেদ ঘৰ নং : 93 বয়স : 69 লিঙ্গ : মহিলা	HPS1909326 ফটো উপলব্ধ	558 নাম : চফিকুল পিতাৰ নাম : চফিৰুদ্দিন ঘৰ নং : 93 বয়স : 49 লিঙ্গ : পুৰুষ	HPS1909337 ফটো উপলব্ধ
559 নাম : ওহেদা বেগম স্বামীৰ নাম : চফিকুল হক ঘৰ নং : 93 বয়স : 43 লিঙ্গ : মহিলা	HPS1909348 ফটো উপলব্ধ	560 নাম : জবেদ আলী পিতাৰ নাম : হাছাৰ ঘৰ নং : 98 বয়স : 69 লিঙ্গ : পুৰুষ	HPS1909360 ফটো উপলব্ধ	561 নাম : আকতৰ আলী পিতাৰ নাম : হাছাৰ ঘৰ নং : 98 বয়স : 66 লিঙ্গ : পুৰুষ	HPS1909382 ফটো উপলব্ধ
562 নাম : মজু আলী পিতাৰ নাম : হাচাৰ আলী ঘৰ নং : 8 বয়স : 64 লিঙ্গ : পুৰুষ	HPS1909406 ফটো উপলব্ধ	563 নাম : আবিদা বেগম স্বামীৰ নাম : জাবেদ আলী ঘৰ নং : 98 বয়স : 61 লিঙ্গ : মহিলা	HPS1909371 ফটো উপলব্ধ	564 নাম : বেজিয়া স্বামীৰ নাম : আকটৰ ঘৰ নং : 98 বয়স : 59 লিঙ্গ : মহিলা	HPS1909393 ফটো উপলব্ধ
565 নাম : মজবিল আলী পিতাৰ নাম : হাচাৰ ঘৰ নং : 98 বয়স : 59 লিঙ্গ : পুৰুষ	HPS1909428 ফটো উপলব্ধ	566 নাম : হায়াতুন নেছা স্বামীৰ নাম : মজু আলী ঘৰ নং : 98 বয়স : 57 লিঙ্গ : মহিলা	HPS1909417 ফটো উপলব্ধ	E 567 নাম : চাহাৰা বেগম স্বামীৰ নাম : মজবিল আলী ঘৰ নং : 98 বয়স : 49 লিঙ্গ : মহিলা	HPS1909439 ফটো উপলব্ধ
S 568 নাম : আৰাফা পিতাৰ নাম : হাছাৰ ঘৰ নং : 98 বয়স : 47 লিঙ্গ : মহিলা	HPS1909440 ফটো উপলব্ধ	S 569 নাম : আফতাৰা বেগম পিতাৰ নাম : জবেদ আলী ঘৰ নং : 98 বয়স : 39 লিঙ্গ : মহিলা	HPS1909451 ফটো উপলব্ধ	570 নাম : নূৰ আমিন আলী পিতাৰ নাম : জবেদ আলি ঘৰ নং : 94 বয়স : 34 লিঙ্গ : পুৰুষ	HPS0160846 ফটো উপলব্ধ



571 নাম : হাফিজা বেগম স্বামীৰ নাম: নুৰআমিন আলী ঘৰ নং : 94 বয়স : 30 লিঙ্গ : মহিলা	HPS2042673 ফটো উপলব্ধ	572 নাম : জেহেৰুল ইছলাম পিতাৰ নাম: জবেদ আলী ঘৰ নং : 94 বয়স : 29 লিঙ্গ : পুৰুষ	HPS0161018 ফটো উপলব্ধ	573 নাম : মিৰ হুছেইন পিতাৰ নাম: আকতৰ আলি ঘৰ নং : VILL - PAKABANGIPARA P.O বয়স : 25 লিঙ্গ : পুৰুষ	HPS0473231 ফটো উপলব্ধ
574 নাম : হিবজৰ বহমান পিতাৰ নাম: মজু আলী ঘৰ নং : 94 বয়স : 21 লিঙ্গ : পুৰুষ	SHW0096263 ফটো উপলব্ধ	575 নাম : আতিউল্লা আলী পিতাৰ নাম: চোভান ঘৰ নং : 95 বয়স : 69 লিঙ্গ : পুৰুষ	HPS1909473 ফটো উপলব্ধ	576 নাম : চকিনা বেগম স্বামীৰ নাম: আতিউল্লা আলী ঘৰ নং : 95 বয়স : 62 লিঙ্গ : মহিলা	HPS1909484 ফটো উপলব্ধ
577 নাম : তহিৰ আলি পিতাৰ নাম: চোভান ঘৰ নং : 95 বয়স : 59 লিঙ্গ : পুৰুষ	HPS1909495 ফটো উপলব্ধ	578 নাম : বুবিদা বেগম স্বামীৰ নাম: তহিৰ ঘৰ নং : 95 বয়স : 54 লিঙ্গ : মহিলা	HPS1909508 ফটো উপলব্ধ	579 নাম : তাজিবুল হক পিতাৰ নাম: চোভান ঘৰ নং : 95 বয়স : 51 লিঙ্গ : পুৰুষ	HPS1909519 ফটো উপলব্ধ
580 নাম : চালেউদ্দিন আহমেদ পিতাৰ নাম: আতিউল্লা ঘৰ নং : 95 বয়স : 36 লিঙ্গ : পুৰুষ	HPS1909531 ফটো উপলব্ধ	581 নাম : চালেমা বেগম স্বামীৰ নাম: ইন্দাদুল হক ঘৰ নং : 95 বয়স : 31 লিঙ্গ : মহিলা	HPS0161596 ফটো উপলব্ধ	582 নাম : চায়েদুৰ আলি পিতাৰ নাম: তহিৰ আলি ঘৰ নং : 95 বয়স : 29 লিঙ্গ : পুৰুষ	HPS0161729 ফটো উপলব্ধ
583 নাম : বেজেক আলী পিতাৰ নাম: আতিউল্লা আলী ঘৰ নং : 95 বয়স : 28 লিঙ্গ : পুৰুষ	HPS0161836 ফটো উপলব্ধ	584 নাম : বিতমনি হক পিতাৰ নাম: তহিৰ হক ঘৰ নং : 95 বয়স : 27 লিঙ্গ : পুৰুষ	HPS0360198 ফটো উপলব্ধ	585 নাম : ববিতা বেগম স্বামীৰ নাম: বেজেক আলী ঘৰ নং : 95 বয়স : 24 লিঙ্গ : মহিলা	SHW0111054 ফটো উপলব্ধ
586 নাম : নেছা বেগম স্বামীৰ নাম: তাজিল ঘৰ নং : 96 বয়স : 69 লিঙ্গ : মহিলা	HPS1909542 ফটো উপলব্ধ	587 নাম : জলিল পিতাৰ নাম: তাজিল ঘৰ নং : 96 বয়স : 54 লিঙ্গ : পুৰুষ	HPS1909553 ফটো উপলব্ধ	588 নাম : খাইবুদ্দিন আলী পিতাৰ নাম: তাজিল আলী ঘৰ নং : 96 বয়স : 49 লিঙ্গ : পুৰুষ	HPS1909575 ফটো উপলব্ধ
589 নাম : খাদিজা বেগম স্বামীৰ নাম: জলিল আলি ঘৰ নং : 96 বয়স : 47 লিঙ্গ : মহিলা	HPS1909564 ফটো উপলব্ধ	590 নাম : মোচন পিতাৰ নাম: তাজিল ঘৰ নং : 96 বয়স : 44 লিঙ্গ : পুৰুষ	HPS1909586 ফটো উপলব্ধ	591 নাম : নিজাম আলী পিতাৰ নাম: তাজিল আলী ঘৰ নং : 96 বয়স : 39 লিঙ্গ : পুৰুষ	HPS1909597 ফটো উপলব্ধ
592 নাম : বুবল আলি পিতাৰ নাম: তাজিল আলি ঘৰ নং : 96 বয়স : 37 লিঙ্গ : পুৰুষ	HPS1913764 ফটো উপলব্ধ	593 নাম : চানোৱাৰা বেগম স্বামীৰ নাম: তাজিবুল হক ঘৰ নং : 96 বয়স : 36 লিঙ্গ : মহিলা	HPS1914030 ফটো উপলব্ধ	594 নাম : নাজমা বেগম স্বামীৰ নাম: খাইবুদ্দিন আলি ঘৰ নং : 96 বয়স : 31 লিঙ্গ : মহিলা	HPS1913753 ফটো উপলব্ধ
595 নাম : আচমা বেগম স্বামীৰ নাম: মোচেন আলী ঘৰ নং : 96 বয়স : 29 লিঙ্গ : মহিলা	HPS0517607 ফটো উপলব্ধ	596 নাম : মিচ চাৰমিন চুলতানা স্বামীৰ নাম: মঃ নিজাম আলী ঘৰ নং : 96 বয়স : 27 লিঙ্গ : মহিলা	HPS0446518 ফটো উপলব্ধ	597 নাম : আনোৱাৰা বেগম পিতাৰ নাম: কলা ঘৰ নং : 99 বয়স : 57 লিঙ্গ : মহিলা	HPS1909611 ফটো উপলব্ধ
598 নাম : বুমিজান বেগম পিতাৰ নাম: কলা আলী ঘৰ নং : 99 বয়স : 52 লিঙ্গ : মহিলা	HPS1909622 ফটো উপলব্ধ	599 নাম : বেজিয়া খাতুন পিতাৰ নাম: মাৰিয়া বেগম ঘৰ নং : 99 বয়স : 49 লিঙ্গ : মহিলা	HPS1909633 ফটো উপলব্ধ	600 নাম : বহমছা আলি পিতাৰ নাম: বালিয়া ঘৰ নং : 99 বয়স : 77 লিঙ্গ : পুৰুষ	HPS1909644 ফটো উপলব্ধ



601 নাম : আইনুৰ পিতাৰ নাম: বহমচা ঘৰ নং : ৯৮ বয়স : 48 লিঙ্গ : পুৰুষ	HPS1909666 ফটো উপলব্ধ	602 নাম : বুবল আলী পিতাৰ নাম: বহমচা আলী ঘৰ নং : ৯৮ বয়স : 45 লিঙ্গ : পুৰুষ	HPS1909699 ফটো উপলব্ধ	603 নাম : মনোৱাৰা বেগম স্বামীৰ নাম: আইনুৰ আলী ঘৰ নং : ৯৮ বয়স : 43 লিঙ্গ : মহিলা	HPS1909677 ফটো উপলব্ধ
604 নাম : মনিৰুদ্দিন পিতাৰ নাম: বহমচা ঘৰ নং : ৯৮ বয়স : 41 লিঙ্গ : পুৰুষ	HPS1909688 ফটো উপলব্ধ	605 নাম : আৰিফা বেগম স্বামীৰ নাম: নিজাম আলী ঘৰ নং : 98 বয়স : 38 লিঙ্গ : মহিলা	HPS0163808 ফটো উপলব্ধ	606 নাম : নিজাম আলী পিতাৰ নাম: বহমচা আলী ঘৰ নং : ৯৮ বয়স : 37 লিঙ্গ : পুৰুষ	HPS1914109 ফটো উপলব্ধ
607 নাম : চাহাজুল আলি পিতাৰ নাম: বহমচা আলি ঘৰ নং : ৯৮ বয়স : 33 লিঙ্গ : পুৰুষ	HPS0360222 ফটো উপলব্ধ	608 নাম : চামচুন নেছা স্বামীৰ নাম: রুবুল আলি ঘৰ নং : 98 বয়স : 31 লিঙ্গ : মহিলা	HPS0389866 ফটো উপলব্ধ	609 নাম : জেচমিন বেগম স্বামীৰ নাম: মণিৰুদ্দিন আলী ঘৰ নং : ৯৮ বয়স : 29 লিঙ্গ : মহিলা	HPS2041998 ফটো উপলব্ধ
610 নাম : নজৰুল ইছলাম পিতাৰ নাম: ছামচুল হক ঘৰ নং : 98 বয়স : 25 লিঙ্গ : পুৰুষ	HPS0471094 ফটো উপলব্ধ	611 নাম : ৰিমিআৰা বেগম পিতাৰ নাম: সাহাজুল আলী ঘৰ নং : 98 বয়স : 23 লিঙ্গ : মহিলা	HPS0517185 ফটো উপলব্ধ	S 612 নাম : নাচমিন চুলতানা মাতৃৰ নাম: মনোৱাৰা বেগম ঘৰ নং : 98 বয়স : 21 লিঙ্গ : মহিলা	SHW0127464 ফটো উপলব্ধ
613 নাম : আইনুল হক পিতাৰ নাম: হাছিল ঘৰ নং : ৯৯ বয়স : 54 লিঙ্গ : পুৰুষ	HPS1909702 ফটো উপলব্ধ	614 নাম : নাজমা স্বামীৰ নাম: আইনুল ঘৰ নং : ৯৯ বয়স : 44 লিঙ্গ : মহিলা	HPS1909713 ফটো উপলব্ধ	615 নাম : খাৰুল আলি পিতাৰ নাম: হাছিল ঘৰ নং : ১০০ বয়স : 64 লিঙ্গ : পুৰুষ	HPS1909724 ফটো উপলব্ধ
616 নাম : জাহানাৰা স্বামীৰ নাম: খাৰুল ঘৰ নং : ১০০ বয়স : 51 লিঙ্গ : মহিলা	HPS1909735 ফটো উপলব্ধ	617 নাম : চালেউদ্দিন আহমেদ পিতাৰ নাম: খাইৰুল্লা আলি ঘৰ নং : ১০০ বয়স : 39 লিঙ্গ : পুৰুষ	HPS1909746 ফটো উপলব্ধ	618 নাম : জাহিৰুল আলি পিতাৰ নাম: খাইৰুল্লা আলি ঘৰ নং : ১০০ বয়স : 34 লিঙ্গ : পুৰুষ	HPS1909757 ফটো উপলব্ধ
619 নাম : চেমিম আখতাৰা স্বামীৰ নাম: জাহিৰুল আলি ঘৰ নং : ১০০ বয়স : 31 লিঙ্গ : মহিলা	HPS0178376 ফটো উপলব্ধ	620 নাম : হাফিজা বেগম স্বামীৰ নাম: চালেউদ্দিন আহমেদ ঘৰ নং : 100 বয়স : 31 লিঙ্গ : মহিলা	HPS0002808 ফটো উপলব্ধ	621 নাম : ফইচদ্দিন আহমেদ পিতাৰ নাম: হাছিল ঘৰ নং : ১০১ বয়স : 66 লিঙ্গ : পুৰুষ	HPS1909768 ফটো উপলব্ধ
622 নাম : আচিয়া বেগম স্বামীৰ নাম: ফইচদ্দিন আলি ঘৰ নং : ১০১ বয়স : 54 লিঙ্গ : মহিলা	HPS1909779 ফটো উপলব্ধ	623 নাম : ফযজুল আলী পিতাৰ নাম: ফয়জুদ্দিন আলী ঘৰ নং : ১০১ বয়স : 41 লিঙ্গ : পুৰুষ	HPS1909780 ফটো উপলব্ধ	624 নাম : ভাইটি আলী পিতাৰ নাম: ফয়জুদ্দিন আহমেদ ঘৰ নং : ১০১ বয়স : 38 লিঙ্গ : পুৰুষ	HPS1913924 ফটো উপলব্ধ
625 নাম : পুত বেগম স্বামীৰ নাম: ফযজুল আলী ঘৰ নং : ১০১ বয়স : 37 লিঙ্গ : মহিলা	HPS1909791 ফটো উপলব্ধ	626 নাম : ফাইজুল আলী পিতাৰ নাম: ফয়জুদ্দিন আহমেদ ঘৰ নং : ১০১ বয়স : 34 লিঙ্গ : পুৰুষ	HPS1913913 ফটো উপলব্ধ	627 নাম : জমছেদ আলি পিতাৰ নাম: জুলহাছ আলী ঘৰ নং : 101 বয়স : 33 লিঙ্গ : পুৰুষ	HPS0003517 ফটো উপলব্ধ
628 নাম : দুল আলী পিতাৰ নাম: জুলহাছ আলী ঘৰ নং : 101 বয়স : 32 লিঙ্গ : পুৰুষ	HPS0003376 ফটো উপলব্ধ	629 নাম : মাছুমা বেগম স্বামীৰ নাম: ফাইজুল আলী ঘৰ নং : 101 বয়স : 27 লিঙ্গ : মহিলা	HPS2068336 ফটো উপলব্ধ	630 নাম : আৰজুৰা বেগম স্বামীৰ নাম: দুল আলী ঘৰ নং : ১০১ বয়স : 25 লিঙ্গ : মহিলা	HPS0281840 ফটো উপলব্ধ

631 নাম : আছিবুদ্দিন আলি পিতাৰ নাম: গোলাপছা ঘৰ নং : ১০২ বয়স : 94 লিঙ্গ : পুৰুষ	HPS1909804 ফটো উপলব্ধ	632 নাম : জুলহাছ আলি পিতাৰ নাম: আছিব আলি ঘৰ নং : ১০২ বয়স : 59 লিঙ্গ : পুৰুষ	HPS1909826 ফটো উপলব্ধ	633 নাম : বাবুল পিতাৰ নাম: আছিবুদ্দিন ঘৰ নং : ১০২ বয়স : 57 লিঙ্গ : পুৰুষ	HPS1909848 ফটো উপলব্ধ
634 নাম : বগী বেগম স্বামীৰ নাম: জুলহাছ আলি ঘৰ নং : ১০২ বয়স : 49 লিঙ্গ : মহিলা	HPS1909837 ফটো উপলব্ধ	635 নাম : আৰাফা স্বামীৰ নাম: বাবুল ঘৰ নং : ১০২ বয়স : 46 লিঙ্গ : মহিলা	HPS1909859 ফটো উপলব্ধ	636 নাম : সবীনা ইয়াছমিন স্বামীৰ নাম: ভাইটা আলী ঘৰ নং : 102 বয়স : 27 লিঙ্গ : মহিলা	HPS0250183 ফটো উপলব্ধ
S 637 নাম : জুৰি বেগম স্বামীৰ নাম: মদুল আলি ঘৰ নং : 102 বয়স : 27 লিঙ্গ : মহিলা	HPS0404095 ফটো উপলব্ধ	638 নাম : সোনমনি বেগম স্বামীৰ নাম: জমছেদ আলি ঘৰ নং : 102 বয়স : 23 লিঙ্গ : মহিলা	HPS0594762 ফটো উপলব্ধ	639 নাম : গীয়াছ আলী পিতাৰ নাম: আছিবুদ্দিন ঘৰ নং : ১০৩ বয়স : 65 লিঙ্গ : পুৰুষ	HPS1909860 ফটো উপলব্ধ
640 নাম : নুৰজাহান স্বামীৰ নাম: গীয়াছ ঘৰ নং : ১০৩ বয়স : 54 লিঙ্গ : মহিলা	HPS1909871 ফটো উপলব্ধ	641 নাম : তফাজুল হক পিতাৰ নাম: গীয়াছ আলি ঘৰ নং : ১০৩ বয়স : 35 লিঙ্গ : পুৰুষ	HPS1909906 ফটো উপলব্ধ	642 নাম : ছানো আৰা বেগম স্বামীৰ নাম: তফাজুল আলী ঘৰ নং : ১০৩ বয়স : 33 লিঙ্গ : মহিলা	HPS1909893 ফটো উপলব্ধ
643 নাম : বিজুল আলী পিতাৰ নাম: গীয়াছ আলি ঘৰ নং : ১০৩ বয়স : 32 লিঙ্গ : পুৰুষ	HPS1909882 ফটো উপলব্ধ	644 নাম : সলীমা বেগম স্বামীৰ নাম: বিজুল আলী ঘৰ নং : 103 বয়স : 30 লিঙ্গ : মহিলা	HPS0497842 ফটো উপলব্ধ	S 645 নাম : গফুৰ আলী পিতাৰ নাম: গমিবুদ্দিন আহমেদ ঘৰ নং : ১০৪ বয়স : 54 লিঙ্গ : পুৰুষ	HPS1909928 ফটো উপলব্ধ
S 646 নাম : বেজিয়া বেগম স্বামীৰ নাম: গফুৰ আলী ঘৰ নং : ১০৪ বয়স : 46 লিঙ্গ : মহিলা	HPS1909939 ফটো উপলব্ধ	647 নাম : গিতমনি বেগম স্বামীৰ নাম: চহিদুল আলী ঘৰ নং : 104 বয়স : 31 লিঙ্গ : মহিলা	FCM0246967 ফটো উপলব্ধ	S 648 নাম : পিয়াৰ আলী পিতাৰ নাম: গফুৰ আলী ঘৰ নং : 104 বয়স : 27 লিঙ্গ : পুৰুষ	HPS0006288 ফটো উপলব্ধ
S 649 নাম : মিনল আলী পিতাৰ নাম: গমিবুদ্দিন আহমেদ ঘৰ নং : ১০৫ বয়স : 37 লিঙ্গ : পুৰুষ	HPS1909984 ফটো উপলব্ধ	650 নাম : নুৰমহম্মদ আলী পিতাৰ নাম: হাচিন ঘৰ নং : ১০৬ বয়স : 74 লিঙ্গ : পুৰুষ	HPS1909995 ফটো উপলব্ধ	651 নাম : চিৰাজুল হক পিতাৰ নাম: জুমাৰ আলী ঘৰ নং : ১০৬ বয়স : 54 লিঙ্গ : পুৰুষ	HPS1910038 ফটো উপলব্ধ
652 নাম : আবজনা পিতাৰ নাম: জুমাৰ ঘৰ নং : ১০৬ বয়স : 52 লিঙ্গ : মহিলা	HPS1910050 ফটো উপলব্ধ	653 নাম : আয়াজুল হক পিতাৰ নাম: জুমাৰ ঘৰ নং : ১০৬ বয়স : 44 লিঙ্গ : পুৰুষ	HPS1910049 ফটো উপলব্ধ	654 নাম : বিমা বেগম স্বামীৰ নাম: আয়াজুল হক ঘৰ নং : ১০৬ বয়স : 41 লিঙ্গ : মহিলা	HPS1910061 ফটো উপলব্ধ
655 নাম : আনোৱাৰা বেগম স্বামীৰ নাম: চিৰাজুল হক ঘৰ নং : ১০৬ বয়স : 41 লিঙ্গ : মহিলা	HPS1913968 ফটো উপলব্ধ	656 নাম : নাজিবুল আলী পিতাৰ নাম: নুৰ মহম্মদ আলী ঘৰ নং : ১০৬ বয়স : 39 লিঙ্গ : পুৰুষ	HPS1910005 ফটো উপলব্ধ	657 নাম : বান বেগম স্বামীৰ নাম: নাজিবুল আলি ঘৰ নং : ১০৬ বয়স : 35 লিঙ্গ : মহিলা	HPS1910072 ফটো উপলব্ধ
658 নাম : মইদুল ইছলাম হক পিতাৰ নাম: ৰহিজুল হক ঘৰ নং : 106K বয়স : 25 লিঙ্গ : পুৰুষ	HPS0244491 ফটো উপলব্ধ	659 নাম : ৰহিজুল হক পিতাৰ নাম: জুমাৰ আলী ঘৰ নং : ১০৬ক বয়স : 46 লিঙ্গ : পুৰুষ	HPS1910083 ফটো উপলব্ধ	660 নাম : ফুলবাহাৰ বেগম স্বামীৰ নাম: ৰহিজুল আলী ঘৰ নং : ১০৬ক বয়স : 39 লিঙ্গ : মহিলা	HPS1910094 ফটো উপলব্ধ



661 নাম : ছাইফুদিন আলি পিতাৰ নাম: জুমাৰ ঘৰ নং : ১০৭ বয়স : 64 লিঙ্গ : পুৰুষ	HPS1910107 ফটো উপলব্ধ	662 নাম : আহোজা বেগম স্বামীৰ নাম: চাইফুদিন ঘৰ নং : ১০৭ বয়স : 57 লিঙ্গ : মহিলা	HPS1910118 ফটো উপলব্ধ	663 নাম : হামিদুল হক পিতাৰ নাম: ছাইফুদিন আলী ঘৰ নং : ১০৭ বয়স : 34 লিঙ্গ : পুৰুষ	HPS0172056 ফটো উপলব্ধ
664 নাম : তাজিবুৰ বহমান পিতাৰ নাম: আছাদ ঘৰ নং : ১০৮ বয়স : 61 লিঙ্গ : পুৰুষ	HPS1910141 ফটো উপলব্ধ	665 নাম : তমজীদা স্বামীৰ নাম: তাজীবুৰ ঘৰ নং : ১০৮ বয়স : 49 লিঙ্গ : মহিলা	HPS1910152 ফটো উপলব্ধ	666 নাম : জিন্না খানম পিতাৰ নাম: তাজিবুৰ বহমান ঘৰ নং : ১০৮ বয়স : 25 লিঙ্গ : মহিলা	HPS0327544 ফটো উপলব্ধ
667 নাম : নৌছাদ আলী পিতাৰ নাম: আছাদ ঘৰ নং : ১০৯ বয়স : 67 লিঙ্গ : পুৰুষ	HPS1910163 ফটো উপলব্ধ	668 নাম : বীনা বেদম স্বামীৰ নাম: নৌছাদ আলী ঘৰ নং : ১০৯ বয়স : 59 লিঙ্গ : মহিলা	HPS1910174 ফটো উপলব্ধ	669 নাম : মইনুদ্দিন আহমেদ পিতাৰ নাম: নৌছাদ আলী ঘৰ নং : ১০৯ বয়স : 39 লিঙ্গ : পুৰুষ	HPS1910185 ফটো উপলব্ধ
670 নাম : মকিবৰ বহমান পিতাৰ নাম: নৌছাদ আলী ঘৰ নং : ১০৯ বয়স : 37 লিঙ্গ : পুৰুষ	HPS1910196 ফটো উপলব্ধ	671 নাম : নাছিমা বেগম পিতাৰ নাম: নেদুল হক ঘৰ নং : 109 বয়স : 34 লিঙ্গ : মহিলা	HQQ1133671 ফটো উপলব্ধ	672 নাম : নাজমীন চিদ্দিকা স্বামীৰ নাম: মইনুদ্দিন আহমেদ ঘৰ নং : 109 বয়স : 28 লিঙ্গ : মহিলা	HPS0441287 ফটো উপলব্ধ
673 নাম : আশ্রফ আলী পিতাৰ নাম: আছাদ ঘৰ নং : ১১০ বয়স : 66 লিঙ্গ : পুৰুষ	HPS1910209 ফটো উপলব্ধ	674 নাম : নাছিৰা বেগম স্বামীৰ নাম: আছাফালি ঘৰ নং : ১১০ বয়স : 59 লিঙ্গ : মহিলা	HPS1910210 ফটো উপলব্ধ	675 নাম : নজমল হক পিতাৰ নাম: আশ্রফ আলী ঘৰ নং : ১১০ বয়স : 37 লিঙ্গ : পুৰুষ	HPS1910221 ফটো উপলব্ধ
676 নাম : নূৰ আমিন পিতাৰ নাম: আশ্রফ আলী ঘৰ নং : ১১০ বয়স : 37 লিঙ্গ : পুৰুষ	HPS1910232 ফটো উপলব্ধ	677 নাম : তছলিমা চৌধুৰী স্বামীৰ নাম: নজমল হক ঘৰ নং : 110 বয়স : 33 লিঙ্গ : মহিলা	SHW0065904 ফটো উপলব্ধ	678 নাম : চন্দ্র জ্যোতি চমুৱা পিতাৰ নাম: ঘনা কান্তি চমুৱা ঘৰ নং : 110 বয়স : 29 লিঙ্গ : পুৰুষ	HPS0446484 ফটো উপলব্ধ
679 নাম : বেজাউল ইছলাম পিতাৰ নাম: আনিচউদ্দিন আহমেদ ঘৰ নং : 110 বয়স : 24 লিঙ্গ : পুৰুষ	HPS0590455 ফটো উপলব্ধ	680 নাম : আব্দুল মজিদ পিতাৰ নাম: তাহাৰ আলী ঘৰ নং : ১১০ (খ) বয়স : 29 লিঙ্গ : মহিলা	HPS0262501 ফটো উপলব্ধ	681 নাম : জোনমনি বেগম স্বামীৰ নাম: ওৱাহিদুৰ বহমান ঘৰ নং : 110খ বয়স : 24 লিঙ্গ : মহিলা	SHW0056770 ফটো উপলব্ধ
682 নাম : আনিছউদ্দিন আহমেদ পিতাৰ নাম: আচাদ আলি ঘৰ নং : ১১০ক বয়স : 54 লিঙ্গ : পুৰুষ	HPS1910243 ফটো উপলব্ধ	683 নাম : তাহাৰ পিতাৰ নাম: আছাদ ঘৰ নং : ১১০খ বয়স : 54 লিঙ্গ : পুৰুষ	HPS1910265 ফটো উপলব্ধ	684 নাম : মাকনি স্বামীৰ নাম: তাহাৰ ঘৰ নং : ১১০খ বয়স : 46 লিঙ্গ : মহিলা	HPS1910276 ফটো উপলব্ধ
685 নাম : বেজিনা বেগম স্বামীৰ নাম: আনিচউদ্দিন আহমেদ ঘৰ নং : ১১০ক বয়স : 44 লিঙ্গ : মহিলা	HPS1910254 ফটো উপলব্ধ	686 নাম : ওৱাহিদুৰ বহমান পিতাৰ নাম: তাহাৰ আলি ঘৰ নং : ১১০খ বয়স : 33 লিঙ্গ : পুৰুষ	HPS1910287 ফটো উপলব্ধ	687 নাম : তছলিমা বেগম স্বামীৰ নাম: মইনুদ্দিন আহমেদ ঘৰ নং : ১১১ বয়স : 57 লিঙ্গ : মহিলা	HPS1910301 ফটো উপলব্ধ
688 নাম : মোজাহৰ আলি পিতাৰ নাম: মইনুদ্দিন আহমেদ ঘৰ নং : ১১১ বয়স : 52 লিঙ্গ : পুৰুষ	HPS1910312 ফটো উপলব্ধ	689 নাম : ছাফিয়া বেগম স্বামীৰ নাম: মোস্তাকউদ্দিন আহমেদ ঘৰ নং : 111 বয়স : 49 লিঙ্গ : মহিলা	HPS0480673 ফটো উপলব্ধ	690 নাম : গুলতাজ বেগম স্বামীৰ নাম: মোজাহৰ আলী ঘৰ নং : ১১১ বয়স : 45 লিঙ্গ : মহিলা	HPS1910323 ফটো উপলব্ধ



691 নাম : মোস্তাকউদ্দিন আহমেদ পিতাৰ নাম: মহিবুদ্দিন আহমেদ ঘৰ নং : ১১১ বয়স : 44 লিঙ্গ : পুৰুষ	HPS1910334 ফটো উপলব্ধ	692 নাম : মিৰাজ আলম পিতাৰ নাম: মোজাহাৰ আলি ঘৰ নং : 111 বয়স : 21 লিঙ্গ : পুৰুষ	SHW0103929 ফটো উপলব্ধ	693 নাম : মকবিল আলী পিতাৰ নাম: হুছেইন আলী ঘৰ নং : ১১২ বয়স : 49 লিঙ্গ : পুৰুষ	HPS1910356 ফটো উপলব্ধ
694 নাম : ৰূপজান স্বামীৰ নাম: মকবিল ঘৰ নং : ১১২ বয়স : 44 লিঙ্গ : মহিলা	HPS1910367 ফটো উপলব্ধ	695 নাম : চাহিদা বেগম স্বামীৰ নাম: মফি ঘৰ নং : ১১৩ বয়স : 79 লিঙ্গ : মহিলা	HPS1910378 ফটো উপলব্ধ	696 নাম : বাহাৰুল ইছলাম পিতাৰ নাম: মফিজুদ্দিন আহমেদ ঘৰ নং : ১১৩ বয়স : 44 লিঙ্গ : পুৰুষ	HPS1910389 ফটো উপলব্ধ
697 নাম : আঞ্জুৰ আলী পিতাৰ নাম: মফিজুদ্দিন আহমেদ ঘৰ নং : ১১৩ বয়স : 37 লিঙ্গ : পুৰুষ	HPS1910390 ফটো উপলব্ধ	698 নাম : নুৰেদা বেগম স্বামীৰ নাম: বাহাৰুল ইছলাম ঘৰ নং : 113 বয়স : 24 লিঙ্গ : মহিলা	SHW0101295 ফটো উপলব্ধ	699 নাম : আহমদ আলি পিতাৰ নাম: হুছান ঘৰ নং : ১১৪ বয়স : 64 লিঙ্গ : পুৰুষ	HPS1910403 ফটো উপলব্ধ
700 নাম : আজিৰা বেগম স্বামীৰ নাম: আহমদ আলি ঘৰ নং : ১১৪ বয়স : 55 লিঙ্গ : মহিলা	HPS1910414 ফটো উপলব্ধ	701 নাম : মজিৰা বেগম স্বামীৰ নাম: আহমদ আলি ঘৰ নং : ১১৪ বয়স : 49 লিঙ্গ : মহিলা	HPS1910425 ফটো উপলব্ধ	702 নাম : আবু আদিল আলফিজুৰ ৰহমান পিতাৰ নাম: আজিজুৰ ৰহমান ঘৰ নং : ১১৪ বয়স : 35 লিঙ্গ : পুৰুষ	HPS1910447 ফটো উপলব্ধ
703 নাম : আচনা আৰা বেগম স্বামীৰ নাম: আজিজুৰ ৰহমান ঘৰ নং : ১১৫ বয়স : 62 লিঙ্গ : মহিলা	HPS1910469 ফটো উপলব্ধ	704 নাম : ৰহমানি পিতাৰ নাম: ধজো আলি ঘৰ নং : ১১৫ বয়স : 59 লিঙ্গ : মহিলা	HPS1910470 ফটো উপলব্ধ	705 নাম : বিকু আলি পিতাৰ নাম: জেনজাৰ ঘৰ নং : ১১৬ বয়স : 75 লিঙ্গ : পুৰুষ	HPS1910481 ফটো উপলব্ধ
706 নাম : জাহান্নাৰা বেগম স্বামীৰ নাম: বিকু আলী ঘৰ নং : ১১৬ বয়স : 61 লিঙ্গ : মহিলা	HPS1910492 ফটো উপলব্ধ	707 নাম : কুদ্দত আলি পিতাৰ নাম: বিকু আলি ঘৰ নং : ১১৬ বয়স : 33 লিঙ্গ : পুৰুষ	HPS1910516 ফটো উপলব্ধ	708 নাম : চামচুল পিতাৰ নাম: হাচমত ঘৰ নং : ১১৭ বয়স : 57 লিঙ্গ : পুৰুষ	HPS1910538 ফটো উপলব্ধ
709 নাম : মজিবৰ পিতাৰ নাম: হাচমত ঘৰ নং : ১১৭ বয়স : 55 লিঙ্গ : পুৰুষ	HPS1910550 ফটো উপলব্ধ	710 নাম : মফিদা বেগম স্বামীৰ নাম: চামচুল আলী ঘৰ নং : ১১৭ বয়স : 47 লিঙ্গ : মহিলা	HPS1910549 ফটো উপলব্ধ	711 নাম : মুনাল আলী পিতাৰ নাম: হাচমত আলী ঘৰ নং : ১১৭ বয়স : 47 লিঙ্গ : পুৰুষ	HPS1910572 ফটো উপলব্ধ
712 নাম : মিনআৰা বেগম স্বামীৰ নাম: মজিবৰ ৰহমান ঘৰ নং : ১১৭ বয়স : 44 লিঙ্গ : মহিলা	HPS1910561 ফটো উপলব্ধ	713 নাম : চেলিমা চুলতানা স্বামীৰ নাম: মুনাল আলি ঘৰ নং : ১১৭ বয়স : 34 লিঙ্গ : মহিলা	HPS1910583 ফটো উপলব্ধ	714 নাম : মিৰ্জানুৰ হক পিতাৰ নাম: মজিবৰ ৰহমান ঘৰ নং : 117 বয়স : 22 লিঙ্গ : পুৰুষ	SHW0047217 ফটো উপলব্ধ
715 নাম : চাইফুদ্দিন আলী পিতাৰ নাম: ছফৰ ঘৰ নং : ১১৮ বয়স : 64 লিঙ্গ : পুৰুষ	HPS1910594 ফটো উপলব্ধ	716 নাম : আয়েদা বেগম স্বামীৰ নাম: চাইফুদ্দিন আলী ঘৰ নং : ১১৮ বয়স : 51 লিঙ্গ : মহিলা	HPS1910607 ফটো উপলব্ধ	717 নাম : বুবুল আলী পিতাৰ নাম: চাইফুদ্দিন আলী ঘৰ নং : ১১৮ বয়স : 34 লিঙ্গ : পুৰুষ	HPS1913786 ফটো উপলব্ধ
718 নাম : এলিজা বেগম পিতাৰ নাম: চাইফুদ্দিন আহমেদ ঘৰ নং : ১১৮ বয়স : 28 লিঙ্গ : মহিলা	HPS0360248 ফটো উপলব্ধ	719 নাম : মদিনা চেখ পিতাৰ নাম: বেজাৰ ঘৰ নং : ১১৯ বয়স : 67 লিঙ্গ : পুৰুষ	HPS1910629 ফটো উপলব্ধ	720 নাম : তহিৰ পিতাৰ নাম: মদিনা ঘৰ নং : ১১৯ বয়স : 46 লিঙ্গ : পুৰুষ	HPS1910641 ফটো উপলব্ধ



721 নাম : বাপুতি আলি পিতাৰ নাম: মদিনা চেখ ঘৰ নং : 111 বয়স : 44 লিঙ্গ : পুৰুষ	HPS1910663 ফটো উপলব্ধ	722 নাম : বঞ্জুবাৰা বেগম স্বামীৰ নাম: তাহিৰ আলী ঘৰ নং : 111 বয়স : 41 লিঙ্গ : মহিলা	HPS1910652 ফটো উপলব্ধ	723 নাম : মিনুবাৰা বেগম স্বামীৰ নাম: বাপুতি আলী ঘৰ নং : 111 বয়স : 38 লিঙ্গ : মহিলা	HPS1910674 ফটো উপলব্ধ
724 নাম : আনোৱাৰা বেগম পিতাৰ নাম: মদিনা চেখ ঘৰ নং : 111 বয়স : 30 লিঙ্গ : মহিলা	HPS1913651 ফটো উপলব্ধ	725 নাম : আমিনুল পিতাৰ নাম: বিজা ঘৰ নং : 120 বয়স : 57 লিঙ্গ : পুৰুষ	HPS1910709 ফটো উপলব্ধ	726 নাম : মজিদা বেগম স্বামীৰ নাম: আমিনুল হক ঘৰ নং : 120 বয়স : 49 লিঙ্গ : মহিলা	HPS1910710 ফটো উপলব্ধ
727 নাম : ইন্দাদুল হক পিতাৰ নাম: বিজা আলী ঘৰ নং : 120 বয়স : 39 লিঙ্গ : পুৰুষ	HPS1910721 ফটো উপলব্ধ	728 নাম : মোস্তাফা আলী পিতাৰ নাম: বিজা আলী ঘৰ নং : 120 বয়স : 37 লিঙ্গ : পুৰুষ	HPS1910732 ফটো উপলব্ধ	729 নাম : পুতুল আলি পিতাৰ নাম: বিজা আলি ঘৰ নং : 120 বয়স : 34 লিঙ্গ : পুৰুষ	HPS1910743 ফটো উপলব্ধ
730 নাম : বিজুবাৰা বেগম স্বামীৰ নাম: মোস্তাফা আলী ঘৰ নং : 120 বয়স : 27 লিঙ্গ : মহিলা	HPS0549337 ফটো উপলব্ধ	731 নাম : চাজিনা বেগম স্বামীৰ নাম: পুতুল আলী ঘৰ নং : 120 বয়স : 26 লিঙ্গ : মহিলা	SHW0079228 ফটো উপলব্ধ	732 নাম : আহোজা বেগম পিতাৰ নাম: আমিনুল আলী ঘৰ নং : 120 বয়স : 24 লিঙ্গ : মহিলা	HPS0567487 ফটো উপলব্ধ
733 নাম : খাইবুল্লা আলী পিতাৰ নাম: জেনজাৰ আলী ঘৰ নং : 121 বয়স : 62 লিঙ্গ : পুৰুষ	HPS1910754 ফটো উপলব্ধ	734 নাম : মছকুৰান পিতাৰ নাম: জেনজাৰ আলি ঘৰ নং : 121 বয়স : 59 লিঙ্গ : মহিলা	HPS1910776 ফটো উপলব্ধ	735 নাম : গোলজাৰ বেগম স্বামীৰ নাম: খাইবুল আলী ঘৰ নং : 121 বয়স : 54 লিঙ্গ : মহিলা	HPS1910765 ফটো উপলব্ধ
736 নাম : গোলেনুৰ ৰহমান পিতাৰ নাম: খাইবুল আলী ঘৰ নং : 121 বয়স : 25 লিঙ্গ : পুৰুষ	HPS0446500 ফটো উপলব্ধ	737 নাম : চায়েদা বেগম স্বামীৰ নাম: তাজিল আলী ঘৰ নং : 122 বয়স : 56 লিঙ্গ : মহিলা	HPS1910787 ফটো উপলব্ধ	738 নাম : চালেহউদ্দিন আহমেদ পিতাৰ নাম: তাজিল আলী ঘৰ নং : 122 বয়স : 44 লিঙ্গ : পুৰুষ	HPS1910798 ফটো উপলব্ধ
739 নাম : চৈয়দা হাচিনা আখতাৰা বেগম স্বামীৰ নাম: চালেহউদ্দিন আহমেদ ঘৰ নং : 122 বয়স : 42 লিঙ্গ : মহিলা	HPS1910812 ফটো উপলব্ধ	740 নাম : চহিদুল ইছলাম পিতাৰ নাম: তাজিল আলী ঘৰ নং : 122 বয়স : 41 লিঙ্গ : পুৰুষ	HPS1910801 ফটো উপলব্ধ	741 নাম : ৰেসিনা খানম স্বামীৰ নাম: চহিদুল ইছলাম ঘৰ নং : 122 বয়স : 33 লিঙ্গ : মহিলা	HPS0327593 ফটো উপলব্ধ
E 742 নাম : হুৰাতুন বেগম স্বামীৰ নাম: হৰিবৰ ৰহমান ঘৰ নং : 123 বয়স : 79 লিঙ্গ : মহিলা	HPS1910823 ফটো উপলব্ধ	743 নাম : হৰমদিন পিতাৰ নাম: হৰিবৰ ঘৰ নং : 123 বয়স : 54 লিঙ্গ : পুৰুষ	HPS1910834 ফটো উপলব্ধ	744 নাম : মইনুল হক পিতাৰ নাম: হৰিবৰ ৰহমান ঘৰ নং : 123 বয়স : 52 লিঙ্গ : পুৰুষ	HPS1910856 ফটো উপলব্ধ
745 নাম : ৰঞ্জমা বেগম স্বামীৰ নাম: মইনুল হক ঘৰ নং : 123 বয়স : 47 লিঙ্গ : মহিলা	HPS1910867 ফটো উপলব্ধ	S 746 নাম : আইনুল পিতাৰ নাম: হৰিবৰ ঘৰ নং : 123 বয়স : 47 লিঙ্গ : পুৰুষ	HPS1910878 ফটো উপলব্ধ	S 747 নাম : আয়েজুল হক পিতাৰ নাম: হৰিবৰ ঘৰ নং : 123 বয়স : 44 লিঙ্গ : পুৰুষ	HPS1910890 ফটো উপলব্ধ
748 নাম : মল্লিকা বেগম স্বামীৰ নাম: হৰমদিন আলী ঘৰ নং : 123 বয়স : 44 লিঙ্গ : মহিলা	HPS1910845 ফটো উপলব্ধ	749 নাম : নুৰ ইছলাম হক পিতাৰ নাম: হৰিবৰ ৰহমান ঘৰ নং : 123 বয়স : 41 লিঙ্গ : পুৰুষ	HPS1910903 ফটো উপলব্ধ	750 নাম : মছপিকা নাচৰিন চুলতানা পিতাৰ নাম: মইনুল হক ঘৰ নং : 123 বয়স : 26 লিঙ্গ : মহিলা	HPS0187286 ফটো উপলব্ধ



751 নাম : মইদুল ইছলাম পিতাৰ নাম: হৰমদিন আহমেদ ঘৰ নং : 123 বয়স : 25 লিঙ্গ : পুৰুষ	HPS0507582 ফটো উপলব্ধ	752 নাম : জুল আহমেদ পিতাৰ নাম: মইনুল হক ঘৰ নং : 123 বয়স : 24 লিঙ্গ : পুৰুষ	HPS0580563 ফটো উপলব্ধ	753 নাম : আপচৰ আলী পিতাৰ নাম: ছেনছাৰ ঘৰ নং : 128 বয়স : 72 লিঙ্গ : পুৰুষ	HPS1910914 ফটো উপলব্ধ
754 নাম : আৰফান আলী পিতাৰ নাম: আপচৰ আলী ঘৰ নং : 128 বয়স : 37 লিঙ্গ : পুৰুষ	HPS1910936 ফটো উপলব্ধ	755 নাম : মিৰজান আলি পিতাৰ নাম: আপচৰ আলি ঘৰ নং : 128 বয়স : 36 লিঙ্গ : পুৰুষ	HPS1910947 ফটো উপলব্ধ	756 নাম : অনিমা বেগম স্বামীৰ নাম: আৰফান আলী ঘৰ নং : 124 বয়স : 29 লিঙ্গ : মহিলা	HPS0389338 ফটো উপলব্ধ
E 757 নাম : চেনচাৰ আলী পিতাৰ নাম: বাপি ঘৰ নং : 125 বয়স : 76 লিঙ্গ : পুৰুষ	HPS1910958 ফটো উপলব্ধ	758 নাম : ইন্দিচ আলী পিতাৰ নাম: ছেনছাৰ ঘৰ নং : 125 বয়স : 59 লিঙ্গ : পুৰুষ	HPS1910970 ফটো উপলব্ধ	759 নাম : ইউনুছ পিতাৰ নাম: ছেনছাৰ ঘৰ নং : 125 বয়স : 55 লিঙ্গ : পুৰুষ	HPS1910992 ফটো উপলব্ধ
760 নাম : আজিবন বেগম স্বামীৰ নাম: ইউনুছ আলী ঘৰ নং : 125 বয়স : 45 লিঙ্গ : মহিলা	HPS1911008 ফটো উপলব্ধ	761 নাম : আইজনী বেগম স্বামীৰ নাম: বুবুল আলী ঘৰ নং : 125 বয়স : 38 লিঙ্গ : মহিলা	HPS0476572 ফটো উপলব্ধ	S 762 নাম : চেমিম ইয়াচমিন পিতাৰ নাম: ইন্দিচ আলী ঘৰ নং : 125 বয়স : 26 লিঙ্গ : মহিলা	HPS0360297 ফটো উপলব্ধ
763 নাম : মহবত আলী পিতাৰ নাম: বাপিছা ঘৰ নং : 126 বয়স : 94 লিঙ্গ : পুৰুষ	HPS1911019 ফটো উপলব্ধ	764 নাম : জাহিমা বেগম স্বামীৰ নাম: মহবত ঘৰ নং : 126 বয়স : 79 লিঙ্গ : মহিলা	HPS1911020 ফটো উপলব্ধ	765 নাম : বুবুল আলী পিতাৰ নাম: মহবত আলী ঘৰ নং : 126 বয়স : 44 লিঙ্গ : পুৰুষ	HPS1911031 ফটো উপলব্ধ
766 নাম : মদুল আলী পিতাৰ নাম: মহবত আলী ঘৰ নং : 126 বয়স : 41 লিঙ্গ : পুৰুষ	HPS1911042 ফটো উপলব্ধ	767 নাম : হাচিনা বেগম স্বামীৰ নাম: বুবুল আলী ঘৰ নং : 126 বয়স : 33 লিঙ্গ : মহিলা	HPS2041863 ফটো উপলব্ধ	768 নাম : ছাবীলা স্বামীৰ নাম: নবাব ঘৰ নং : 129 বয়স : 75 লিঙ্গ : মহিলা	HPS1911064 ফটো উপলব্ধ
769 নাম : কদবান বেগম পিতাৰ নাম: নবাব আলী ঘৰ নং : 129 বয়স : 52 লিঙ্গ : মহিলা	HPS1911075 ফটো উপলব্ধ	770 নাম : ফুলবান বেগম পিতাৰ নাম: নবাব আলী ঘৰ নং : 129 বয়স : 49 লিঙ্গ : মহিলা	HPS1911086 ফটো উপলব্ধ	771 নাম : চামনুৰ হক পিতাৰ নাম: নবাব আলী ঘৰ নং : 129 বয়স : 47 লিঙ্গ : পুৰুষ	HPS1911097 ফটো উপলব্ধ
772 নাম : জুনু আৰা বেগম স্বামীৰ নাম: চামনুৰ হক ঘৰ নং : 129 বয়স : 39 লিঙ্গ : মহিলা	HPS1911100 ফটো উপলব্ধ	773 নাম : জমি খানম পিতাৰ নাম: চামনুৰ হক ঘৰ নং : 127 বয়স : 20 লিঙ্গ : মহিলা	SHW0055145 ফটো উপলব্ধ	774 নাম : খোচৰা বেগম স্বামীৰ নাম: আপচৰ আলী ঘৰ নং : 128 বয়স : 35 লিঙ্গ : মহিলা	HPS0023788 ফটো উপলব্ধ
775 নাম : দণ্ডীৰাম শৰ্মা পিতাৰ নাম: আখতু শৰ্মা ঘৰ নং : 129 বয়স : 73 লিঙ্গ : পুৰুষ	HPS1911133 ফটো উপলব্ধ	776 নাম : ঘটেশুৱী দেৱী পিতাৰ নাম: অখতু শৰ্মা ঘৰ নং : 129 বয়স : 64 লিঙ্গ : মহিলা	HPS1911155 ফটো উপলব্ধ	777 নাম : যমুনা দেৱী স্বামীৰ নাম: দণ্ডীৰাম শৰ্মা ঘৰ নং : 129 বয়স : 63 লিঙ্গ : মহিলা	HPS1911144 ফটো উপলব্ধ
778 নাম : ভূমিত্ৰা দেৱী পিতাৰ নাম: আখতু শৰ্মা ঘৰ নং : 129 বয়স : 56 লিঙ্গ : মহিলা	HPS1911166 ফটো উপলব্ধ	779 নাম : অনিল চন্দ্ৰ শৰ্মা পিতাৰ নাম: নবীন চন্দ্ৰ শৰ্মা ঘৰ নং : 130 বয়স : 50 লিঙ্গ : পুৰুষ	HPS1911202 ফটো উপলব্ধ	S 780 নাম : ৰত্ন ডেকা পিতাৰ নাম: দুৰ্গা ভূমিজ ঘৰ নং : 130 বয়স : 44 লিঙ্গ : পুৰুষ	SHW0069955 ফটো উপলব্ধ



781 নাম : জয়ন্ত শৰ্মা পিতাৰ নাম: নবীন শৰ্মা ঘৰ নং : ১৩০ বয়স : 43 লিঙ্গ : পুৰুষ	HPS1911213 ফটো উপলব্ধ	782 নাম : জ্যোতিষ চন্দ্ৰ শৰ্মা পিতাৰ নাম: নবীন চন্দ্ৰ শৰ্মা ঘৰ নং : ১৩০ বয়স : 41 লিঙ্গ : পুৰুষ	HPS1911235 ফটো উপলব্ধ	783 নাম : দীপাশ্বিতা দেবী স্বামীৰ নাম: শ্ৰীকান্ত শৰ্মা ঘৰ নং : 130 বয়স : 38 লিঙ্গ : মহিলা	HPS0394734 ফটো উপলব্ধ
784 নাম : শ্ৰীকান্ত শৰ্মা পিতাৰ নাম: নবীন শৰ্মা ঘৰ নং : ১৩০ বয়স : 37 লিঙ্গ : পুৰুষ	HPS1911246 ফটো উপলব্ধ	785 নাম : হিমাক্ষী শৰ্মা পিতাৰ নাম: অনীল চন্দ্ৰ শৰ্মা ঘৰ নং : 130 বয়স : 36 লিঙ্গ : মহিলা	HPS1911724 ফটো উপলব্ধ	786 নাম : মোহন শৰ্মা পিতাৰ নাম: মেৰু ঘৰ নং : ১৩১ বয়স : 79 লিঙ্গ : পুৰুষ	HPS1911257 ফটো উপলব্ধ
787 নাম : মুহিলা দেবী স্বামীৰ নাম: মোহন শৰ্মা ঘৰ নং : ১৩১ বয়স : 69 লিঙ্গ : মহিলা	HPS1911268 ফটো উপলব্ধ	788 নাম : দীনেশ্বৰ শৰ্মা পিতাৰ নাম: মেৰু শৰ্মা ঘৰ নং : ১৩১ বয়স : 64 লিঙ্গ : পুৰুষ	HPS1911326 ফটো উপলব্ধ	789 নাম : সুৰেন শৰ্মা পিতাৰ নাম: মেৰু শৰ্মা ঘৰ নং : ১৩১ বয়স : 64 লিঙ্গ : পুৰুষ	HPS1911304 ফটো উপলব্ধ
790 নাম : অকন দেবী স্বামীৰ নাম: সুৰেন শৰ্মা ঘৰ নং : ১৩১ বয়স : 54 লিঙ্গ : মহিলা	HPS1911315 ফটো উপলব্ধ	791 নাম : পূৰ্ণিমা দেবী স্বামীৰ নাম: দীনেশ্বৰ শৰ্মা ঘৰ নং : ১৩১ বয়স : 54 লিঙ্গ : মহিলা	HPS1911337 ফটো উপলব্ধ	792 নাম : সৰলা দেবী পিতাৰ নাম: মোহন শৰ্মা ঘৰ নং : ১৩১ বয়স : 47 লিঙ্গ : মহিলা	HPS1911279 ফটো উপলব্ধ
793 নাম : পংকজ শৰ্মা পিতাৰ নাম: মোহন শৰ্মা ঘৰ নং : ১৩১ বয়স : 45 লিঙ্গ : পুৰুষ	HPS1911280 ফটো উপলব্ধ	794 নাম : দুৰ্লভ শৰ্মা পিতাৰ নাম: মোহন শৰ্মা ঘৰ নং : ১৩১ বয়স : 41 লিঙ্গ : পুৰুষ	HPS1911291 ফটো উপলব্ধ	S 795 নাম : জ্যোতিসিতা শৰ্মা পিতাৰ নাম: সুৰেন শৰ্মা ঘৰ নং : 131 বয়স : 27 লিঙ্গ : মহিলা	HPS0446559 ফটো উপলব্ধ
796 নাম : কৰণ শৰ্মা পিতাৰ নাম: সুৰেন শৰ্মা ঘৰ নং : 131 বয়স : 23 লিঙ্গ : পুৰুষ	HPS0515411 ফটো উপলব্ধ	797 নাম : গুনলতা দেবী স্বামীৰ নাম: উপেন শৰ্মা ঘৰ নং : ১৩২ বয়স : 64 লিঙ্গ : মহিলা	HPS1911348 ফটো উপলব্ধ	798 নাম : ইজাজুল হক পিতাৰ নাম: আহমদ আলি ঘৰ নং : 132 বয়স : 23 লিঙ্গ : পুৰুষ	HPS0527259 ফটো উপলব্ধ
799 নাম : পদমী দাস স্বামীৰ নাম: তনু দাস ঘৰ নং : ১৩৩ বয়স : 87 লিঙ্গ : মহিলা	HPS1911371 ফটো উপলব্ধ	800 নাম : মহেশ্বৰ দাস পিতাৰ নাম: তনুৰাম দাস ঘৰ নং : ১৩৩ বয়স : 61 লিঙ্গ : পুৰুষ	HPS1911382 ফটো উপলব্ধ	801 নাম : কুলেন্দ্ৰ দাস পিতাৰ নাম: তনু দাস ঘৰ নং : ১৩৩ বয়স : 54 লিঙ্গ : পুৰুষ	HPS1911406 ফটো উপলব্ধ
802 নাম : প্ৰতিভা দাস স্বামীৰ নাম: মহেশ্বৰ দাস ঘৰ নং : ১৩৩ বয়স : 51 লিঙ্গ : মহিলা	HPS1911393 ফটো উপলব্ধ	803 নাম : ধৰিত্ৰী দাস স্বামীৰ নাম: কুলেন্দ্ৰ দাস ঘৰ নং : ১৩৩ বয়স : 39 লিঙ্গ : মহিলা	HPS1911417 ফটো উপলব্ধ	S 804 নাম : বুমী দাস পিতাৰ নাম: মহেশ্বৰ দাস ঘৰ নং : 133 বয়স : 29 লিঙ্গ : মহিলা	HPS0027516 ফটো উপলব্ধ
805 নাম : সঞ্জীৱ দাস পিতাৰ নাম: মহেশ্বৰ দাস ঘৰ নং : 133 বয়স : 27 লিঙ্গ : পুৰুষ	HPS0027797 ফটো উপলব্ধ	806 নাম : জুৰি বনিয়া দাস স্বামীৰ নাম: সঞ্জীৱ দাস ঘৰ নং : 133 বয়স : 22 লিঙ্গ : মহিলা	HPS0550012 ফটো উপলব্ধ	807 নাম : উমীলা দাস স্বামীৰ নাম: বীৰেন্দ্ৰ দাস ঘৰ নং : ১৩৪ বয়স : 55 লিঙ্গ : মহিলা	HPS1911428 ফটো উপলব্ধ
808 নাম : ভাৰ্গব দাস মাতৃৰ নাম: উমীলা দাস ঘৰ নং : ১৩৪ বয়স : 37 লিঙ্গ : পুৰুষ	HPS0172528 ফটো উপলব্ধ	S 809 নাম : বীতা মনি দাস মাতৃৰ নাম: উমীলা দাস ঘৰ নং : ১৩৪ বয়স : 28 লিঙ্গ : পুৰুষ	HPS0172536 ফটো উপলব্ধ	E 810 নাম : দেৱলতা দেবী পিতাৰ নাম: সিতেশ্বৰ শৰ্মা ঘৰ নং : ১৩৫ বয়স : 66 লিঙ্গ : মহিলা	HPS1911520 ফটো উপলব্ধ



811 নাম : বিৰেন শৰ্মা পিতাৰ নাম: সিতেশ্বৰ শৰ্মা ঘৰ নং : ১৩৫ বয়স : 59 লিঙ্গ : পুৰুষ	HPS1911484 ফটো উপলব্ধ	812 নাম : প্ৰবীন কুমাৰ শৰ্মা পিতাৰ নাম: সিতেশ্বৰ শৰ্মা ঘৰ নং : ১৩৫ বয়স : 57 লিঙ্গ : পুৰুষ	HPS1911473 ফটো উপলব্ধ	813 নাম : আল্পনা শৰ্মা স্বামীৰ নাম: প্ৰবীন কুমাৰ শৰ্মা ঘৰ নং : ১৩৫ বয়স : 57 লিঙ্গ : মহিলা	HPS1914121 ফটো উপলব্ধ
814 নাম : বুল দেৱী স্বামীৰ নাম: বিৰেন শৰ্মা ঘৰ নং : ১৩৫ বয়স : 49 লিঙ্গ : মহিলা	HPS1911495 ফটো উপলব্ধ	815 নাম : বৰষা শৰ্মা পিতাৰ নাম: বিৰেন সাৰ ঘৰ নং : 135 বয়স : 23 লিঙ্গ : মহিলা	HPS0563296 ফটো উপলব্ধ	816 নাম : ৰূপৰেখা দেৱী স্বামীৰ নাম: জীতেন চন্দ্ৰ শৰ্মা ঘৰ নং : ১৩৬ বয়স : 51 লিঙ্গ : মহিলা	HPS1911597 ফটো উপলব্ধ
817 নাম : বন্দনা দেৱী স্বামীৰ নাম: দিগন্ত শৰ্মা ঘৰ নং : 136 বয়স : 31 লিঙ্গ : মহিলা	SHW0108712 ফটো উপলব্ধ	818 নাম : গৌতম শৰ্মা পিতাৰ নাম: ভগীৰাম শৰ্মা ঘৰ নং : 136 বয়স : 21 লিঙ্গ : পুৰুষ	SHW0129924 ফটো উপলব্ধ	819 নাম : ভগীৰাম শৰ্মা পিতাৰ নাম: নীলকান্ত শৰ্মা ঘৰ নং : ১৩৬ক বয়স : 67 লিঙ্গ : পুৰুষ	HPS1911600 ফটো উপলব্ধ
820 নাম : পাৰুল দেৱী স্বামীৰ নাম: ভগীৰাম শৰ্মা ঘৰ নং : ১৩৬খ বয়স : 57 লিঙ্গ : মহিলা	HPS1911633 ফটো উপলব্ধ	821 নাম : কমীদেৱী পিতাৰ নাম: নীলকান্ত শৰ্মা ঘৰ নং : ১৩৬খ বয়স : 57 লিঙ্গ : পুৰুষ	HPS1911644 ফটো উপলব্ধ	822 নাম : চন্দ্ৰ শৰ্মা পিতাৰ নাম: নীলকান্ত শৰ্মা ঘৰ নং : ১৩৬খ বয়স : 49 লিঙ্গ : পুৰুষ	HPS1911666 ফটো উপলব্ধ
823 নাম : ৰুমী দেৱী স্বামীৰ নাম: কমীদেব শৰ্মা ঘৰ নং : ১৩৬খ বয়স : 47 লিঙ্গ : মহিলা	HPS1911655 ফটো উপলব্ধ	824 নাম : দিগন্ত শৰ্মা পিতাৰ নাম: ভগীৰাম শৰ্মা ঘৰ নং : ১৩৬ক বয়স : 35 লিঙ্গ : পুৰুষ	HPS1911611 ফটো উপলব্ধ	825 নাম : প্ৰশান্ত শৰ্মা পিতাৰ নাম: ভগীৰাম শৰ্মা ঘৰ নং : ১৩৬ক বয়স : 32 লিঙ্গ : পুৰুষ	HPS1911622 ফটো উপলব্ধ
826 নাম : প্ৰফুল্ল শৰ্মা পিতাৰ নাম: গোবিন্দ শৰ্মা ঘৰ নং : ১৩৭ বয়স : 66 লিঙ্গ : পুৰুষ	HPS1911677 ফটো উপলব্ধ	827 নাম : দময়ন্তী দেৱী স্বামীৰ নাম: প্ৰফুল্ল শৰ্মা ঘৰ নং : ১৩৭ বয়স : 59 লিঙ্গ : মহিলা	HPS1911688 ফটো উপলব্ধ	828 নাম : সণেন শৰ্মা পিতাৰ নাম: প্ৰফুল্ল শৰ্মা ঘৰ নং : ১৩৭ বয়স : 34 লিঙ্গ : পুৰুষ	HPS1911699 ফটো উপলব্ধ
829 নাম : অমৰেন্দ্ৰ শৰ্মা পিতাৰ নাম: প্ৰফুল্ল শৰ্মা ঘৰ নং : ১৩৭ বয়স : 33 লিঙ্গ : পুৰুষ	HPS1911702 ফটো উপলব্ধ	830 নাম : জৰিটি শৰ্মা স্বামীৰ নাম: সণেন শৰ্মা ঘৰ নং : 137 বয়স : 28 লিঙ্গ : মহিলা	HPS0587345 ফটো উপলব্ধ	831 নাম : বসুন্ধৰ শৰ্মা পিতাৰ নাম: গোবিন্দ শৰ্মা ঘৰ নং : ১৩৮ বয়স : 64 লিঙ্গ : পুৰুষ	HPS1911746 ফটো উপলব্ধ
832 নাম : চিত্ৰ দেৱী স্বামীৰ নাম: বসুন্ধৰ শৰ্মা ঘৰ নং : ১৩৮ বয়স : 59 লিঙ্গ : মহিলা	HPS1911757 ফটো উপলব্ধ	833 নাম : মামনী শৰ্মা স্বামীৰ নাম: মানিক শৰ্মা ঘৰ নং : 138 বয়স : 58 লিঙ্গ : মহিলা	HPS0029835 ফটো উপলব্ধ	834 নাম : হেমলতা দেৱী স্বামীৰ নাম: ভৰত শৰ্মা ঘৰ নং : ১৩৮ বয়স : 37 লিঙ্গ : মহিলা	HPS1911713 ফটো উপলব্ধ
835 নাম : কিশোৰ শৰ্মা পিতাৰ নাম: বসুন্ধৰ শৰ্মা ঘৰ নং : 138 বয়স : 30 লিঙ্গ : পুৰুষ	HPS0029975 ফটো উপলব্ধ	836 নাম : মুকেশ শৰ্মা পিতাৰ নাম: বসুন্ধৰ শৰ্মা ঘৰ নং : 138 বয়স : 29 লিঙ্গ : পুৰুষ	HPS0030106 ফটো উপলব্ধ	837 নাম : ৰঞ্জন শৰ্মা পিতাৰ নাম: বাসুন্ধৰ শৰ্মা ঘৰ নং : 138 বয়স : 27 লিঙ্গ : পুৰুষ	HPS0446609 ফটো উপলব্ধ
838 নাম : ক্ষীৰদা দেৱী পিতাৰ নাম: শিবৰাম শৰ্মা ঘৰ নং : ১৩৯ বয়স : 49 লিঙ্গ : মহিলা	HPS1911804 ফটো উপলব্ধ	S 839 নাম : হিমাংশু বড়া পিতাৰ নাম: ক্ষমাধৰ বড়া ঘৰ নং : 139 বয়স : 19 লিঙ্গ : পুৰুষ	SHW0070987 ফটো উপলব্ধ	840 নাম : দুৰ্গমনি দেৱী স্বামীৰ নাম: চণ্ডীৰাম শৰ্মা ঘৰ নং : ১৪০ বয়স : 45 লিঙ্গ : মহিলা	HPS1911871 ফটো উপলব্ধ



841 নাম : চঞ্জীৰাম শৰ্মা পিতাৰ নাম: প্রদীপ শৰ্মা ঘৰ নং : ১৪০ বয়স : 44 লিঙ্গ : পুৰুষ	HPS1911859 ফটো উপলব্ধ	842 নাম : উপেন্দ্ৰ নাথ শৰ্মা পিতাৰ নাম: গনেশ্বৰ শৰ্মা ঘৰ নং : ১৪১ বয়স : 71 লিঙ্গ : পুৰুষ	HPS1911939 ফটো উপলব্ধ	843 নাম : নিৰপমা দেবী স্বামীৰ নাম: নগেন শৰ্মা ঘৰ নং : ১৪১ বয়স : 69 লিঙ্গ : মহিলা	HPS1911917 ফটো উপলব্ধ
844 নাম : জীতেন্দ্ৰ নাথ শৰ্মা পিতাৰ নাম: গনেশ্বৰ দেৱ শৰ্মা ঘৰ নং : ১৪১ বয়স : 69 লিঙ্গ : পুৰুষ	HPS1911962 ফটো উপলব্ধ	845 নাম : জুন দেৱী স্বামীৰ নাম: উপেন শৰ্মা ঘৰ নং : ১৪১ বয়স : 57 লিঙ্গ : মহিলা	HPS1911940 ফটো উপলব্ধ	846 নাম : শ্যামল শৰ্মা শৰ্মা পিতাৰ নাম: নগেন শৰ্মা ঘৰ নং : ১৪১ বয়স : 43 লিঙ্গ : পুৰুষ	HPS1912001 ফটো উপলব্ধ
847 নাম : দুৰ্গেশ্বৰ শৰ্মা স্বামীৰ নাম: শ্যামল শৰ্মা ঘৰ নং : ১৪১ বয়স : 33 লিঙ্গ : মহিলা	HPS2041896 ফটো উপলব্ধ	848 নাম : কৌশিক শৰ্মা পিতাৰ নাম: উপেন শৰ্মা ঘৰ নং : ১৪১ বয়স : 29 লিঙ্গ : পুৰুষ	HPS1914143 ফটো উপলব্ধ	849 নাম : ৰাজদীপ শৰ্মা পিতাৰ নাম: শশীন্দ্ৰ শৰ্মা ঘৰ নং : 142 বয়স : 21 লিঙ্গ : পুৰুষ	SHW0054346 ফটো উপলব্ধ
850 নাম : দুৰ্গেশ্বৰ শৰ্মা পিতাৰ নাম: নীল কান্ত শৰ্মা ঘৰ নং : ১৪৩ বয়স : 69 লিঙ্গ : পুৰুষ	HPS1912034 ফটো উপলব্ধ	851 নাম : ডালিমী দেবী স্বামীৰ নাম: দুৰ্গেশ্বৰ শৰ্মা ঘৰ নং : ১৪৩ বয়স : 62 লিঙ্গ : মহিলা	HPS1912045 ফটো উপলব্ধ	852 নাম : মুকুট শৰ্মা পিতাৰ নাম: দুৰ্গেশ্বৰ শৰ্মা ঘৰ নং : ১৪৩ বয়স : 43 লিঙ্গ : পুৰুষ	HPS1912056 ফটো উপলব্ধ
853 নাম : লোকেশ শৰ্মা পিতাৰ নাম: দুৰ্গেশ্বৰ শৰ্মা ঘৰ নং : ১৪৩ বয়স : 37 লিঙ্গ : পুৰুষ	HPS1912078 ফটো উপলব্ধ	854 নাম : বিনোদ শৰ্মা পিতাৰ নাম: দুৰ্গেশ্বৰ শৰ্মা ঘৰ নং : ১৪৩ বয়স : 37 লিঙ্গ : পুৰুষ	HPS1912067 ফটো উপলব্ধ	855 নাম : সীমা দেবী পিতাৰ নাম: কালি মোহন শৰ্মা ঘৰ নং : 143 বয়স : 33 লিঙ্গ : মহিলা	DZN4247750 ফটো উপলব্ধ
856 নাম : হিমাঞ্জলী শৰ্মা স্বামীৰ নাম: মুকুট শৰ্মা ঘৰ নং : 143 বয়স : 33 লিঙ্গ : মহিলা	HPS1911893 ফটো উপলব্ধ	E 857 নাম : সত্ৰাম শৰ্মা পিতাৰ নাম: আখতু শৰ্মা ঘৰ নং : ১৪৫ বয়স : 74 লিঙ্গ : পুৰুষ	HPS1912103 ফটো উপলব্ধ	858 নাম : প্ৰেমদা দেবী স্বামীৰ নাম: সত্ৰাম শৰ্মা ঘৰ নং : ১৪৫ বয়স : 64 লিঙ্গ : মহিলা	HPS1912114 ফটো উপলব্ধ
859 নাম : সঞ্জীৱ শৰ্মা পিতাৰ নাম: সত্ৰাম শৰ্মা ঘৰ নং : ১৪৫ বয়স : 30 লিঙ্গ : পুৰুষ	HPS1912125 ফটো উপলব্ধ	860 নাম : হিমাশ্ৰী শৰ্মা স্বামীৰ নাম: সঞ্জীৱ শৰ্মা ঘৰ নং : 145 বয়স : 29 লিঙ্গ : মহিলা	SHW0089391 ফটো উপলব্ধ	861 নাম : উষা ৰাণী দেৱী স্বামীৰ নাম: শশীন্দ্ৰ শৰ্মা ঘৰ নং : ১৪৬ বয়স : 46 লিঙ্গ : মহিলা	HPS1912147 ফটো উপলব্ধ
862 নাম : জিনামুনি শৰ্মা মাতৃৰ নাম: উষাৰাণী দেৱী ঘৰ নং : 146 বয়স : 23 লিঙ্গ : মহিলা	HPS0586305 ফটো উপলব্ধ	863 নাম : লক্ষীকান্ত শৰ্মা পিতাৰ নাম: আখতু শৰ্মা ঘৰ নং : ১৪৭ বয়স : 77 লিঙ্গ : পুৰুষ	HPS1912158 ফটো উপলব্ধ	864 নাম : পঞ্চমী দেবী স্বামীৰ নাম: লক্ষীকান্ত শৰ্মা ঘৰ নং : ১৪৭ বয়স : 67 লিঙ্গ : মহিলা	HPS1912169 ফটো উপলব্ধ
865 নাম : অঞ্জন শৰ্মা পিতাৰ নাম: লক্ষীকান্ত শৰ্মা ঘৰ নং : ১৪৭ বয়স : 44 লিঙ্গ : পুৰুষ	HPS1912170 ফটো উপলব্ধ	866 নাম : চন্দন শৰ্মা পিতাৰ নাম: লক্ষীকান্ত শৰ্মা ঘৰ নং : ১৪৭ বয়স : 43 লিঙ্গ : পুৰুষ	HPS1912181 ফটো উপলব্ধ	867 নাম : নিপু শৰ্মা পিতাৰ নাম: লক্ষীকান্ত শৰ্মা ঘৰ নং : ১৪৭ বয়স : 40 লিঙ্গ : পুৰুষ	HPS1912192 ফটো উপলব্ধ
868 নাম : নমিতা শৰ্মা স্বামীৰ নাম: চন্দন শৰ্মা ঘৰ নং : 147 (কা) বয়স : 39 লিঙ্গ : মহিলা	HPS0384057 ফটো উপলব্ধ	869 নাম : অম্বা দেবী স্বামীৰ নাম: নৰেন্দ্ৰ দেৱ শৰ্মা ঘৰ নং : ১৪৮ বয়স : 77 লিঙ্গ : মহিলা	HPS1912216 ফটো উপলব্ধ	870 নাম : ধৰ্ম দেৱ শৰ্মা পিতাৰ নাম: নৰেন্দ্ৰ দেৱ শৰ্মা ঘৰ নং : ১৪৮ বয়স : 59 লিঙ্গ : পুৰুষ	HPS1912227 ফটো উপলব্ধ



871 নাম : জিলামিল দেবী স্বামীৰ নাম : ধৰ্মকান্ত শৰ্মা ঘৰ নং : 188 বয়স : 51 লিঙ্গ : মহিলা	HPS1912238 ফটো উপলব্ধ	S 872 নাম : চিমী শৰ্মা পিতাৰ নাম : ধৰ্ম দেব শৰ্মা ঘৰ নং : 148 বয়স : 23 লিঙ্গ : মহিলা	HPS2055481 ফটো উপলব্ধ	873 নাম : ক্ষীৰদা দেবী স্বামীৰ নাম : বমনী শৰ্মা ঘৰ নং : 188 বয়স : 62 লিঙ্গ : মহিলা	HPS1912318 ফটো উপলব্ধ
874 নাম : সাধনা শৰ্মা স্বামীৰ নাম : হেমন শৰ্মা ঘৰ নং : 188 বয়স : 37 লিঙ্গ : মহিলা	HPS1912283 ফটো উপলব্ধ	875 নাম : দীপাঞ্জলী শৰ্মা পিতাৰ নাম : বিনুদ শৰ্মা ঘৰ নং : 188 বয়স : 36 লিঙ্গ : মহিলা	HPS1912294 ফটো উপলব্ধ	876 নাম : ভৃগু ৰাজ ভট্টাচাৰ্য্য পিতাৰ নাম : গজেন শৰ্মা ঘৰ নং : 149 বয়স : 22 লিঙ্গ : পুৰুষ	SHW0007047 ফটো উপলব্ধ
877 নাম : গজেন শৰ্মা পিতাৰ নাম : বিষ্ণু শৰ্মা ঘৰ নং : 188 বয়স : 55 লিঙ্গ : পুৰুষ	HPS1912352 ফটো উপলব্ধ	878 নাম : হিৰণ দেবী স্বামীৰ নাম : গজেন শৰ্মা ঘৰ নং : 188 বয়স : 41 লিঙ্গ : মহিলা	HPS1912363 ফটো উপলব্ধ	879 নাম : গোপাল চন্দ্ৰ আচাৰ্য পিতাৰ নাম : শান্তিৰাম শৰ্মা ঘৰ নং : 150 বয়স : 61 লিঙ্গ : পুৰুষ	HPS1912374 ফটো উপলব্ধ
880 নাম : ৰাজেন্দ্ৰ শৰ্মা পিতাৰ নাম : শান্তিৰাম শৰ্মা ঘৰ নং : 150 বয়স : 54 লিঙ্গ : পুৰুষ	HPS1912396 ফটো উপলব্ধ	881 নাম : সাবিত্ৰী দেবী পিতাৰ নাম : শান্তিৰাম শৰ্মা ঘৰ নং : 150 বয়স : 52 লিঙ্গ : মহিলা	HPS1912421 ফটো উপলব্ধ	882 নাম : সব্যা দেবী স্বামীৰ নাম : গোপাল আচাৰ্য্য ঘৰ নং : 150 বয়স : 51 লিঙ্গ : মহিলা	HPS1912385 ফটো উপলব্ধ
883 নাম : নমোহৰী শৰ্মা পিতাৰ নাম : শান্তিৰাম শৰ্মা ঘৰ নং : 150 বয়স : 47 লিঙ্গ : পুৰুষ	HPS1912409 ফটো উপলব্ধ	884 নাম : কৰবী শৰ্মা স্বামীৰ নাম : ৰাজেন্দ্ৰ শৰ্মা ঘৰ নং : 150 বয়স : 43 লিঙ্গ : মহিলা	HPS1912410 ফটো উপলব্ধ	885 নাম : ববিতা শৰ্মা স্বামীৰ নাম : নমোহৰী শৰ্মা ঘৰ নং : 150 বয়স : 35 লিঙ্গ : মহিলা	HPS0196337 ফটো উপলব্ধ
886 নাম : কমল লোচন শৰ্মা পিতাৰ নাম : গোপাল চন্দ্ৰ আচাৰ্য্য ঘৰ নং : 150 বয়স : 25 লিঙ্গ : পুৰুষ	HPS0446492 ফটো উপলব্ধ	887 নাম : উদ্দীপ্ত ৰত্ন গোস্বামী পিতাৰ নাম : কমল গোস্বামী ঘৰ নং : 150 বয়স : 22 লিঙ্গ : পুৰুষ	SHW0013649 ফটো উপলব্ধ	888 নাম : মধুস্মিতা ভৰদ্বাজ পিতাৰ নাম : গোপাল চন্দ্ৰ শৰ্মা ঘৰ নং : 150 বয়স : 21 লিঙ্গ : মহিলা	SHW0001172 ফটো উপলব্ধ
#2 889 নাম : চন্দ্ৰ কান্ত চহৰীয়া পিতাৰ নাম : ধনেশ্বৰ চহৰীয়া ঘৰ নং : 151 বয়স : 62 লিঙ্গ : পুৰুষ	HPS1912487 ফটো উপলব্ধ	890 নাম : ভবেন্দ্ৰ চহৰীয়া পিতাৰ নাম : ধনেশ্বৰ চহৰীয়া ঘৰ নং : 151 বয়স : 59 লিঙ্গ : পুৰুষ	HPS1912501 ফটো উপলব্ধ	S 891 নাম : কনক চহৰীয়া পিতাৰ নাম : ধনেশ্বৰ চহৰীয়া ঘৰ নং : 151 বয়স : 56 লিঙ্গ : পুৰুষ	HPS1912523 ফটো উপলব্ধ
892 নাম : খগেশ্বৰ চহৰীয়া পিতাৰ নাম : ধনেশ্বৰ চহৰীয়া ঘৰ নং : 151 বয়স : 54 লিঙ্গ : পুৰুষ	HPS1912545 ফটো উপলব্ধ	893 নাম : চিত্ৰ কলিতা স্বামীৰ নাম : চন্দ্ৰ কান্ত চহৰীয়া ঘৰ নং : 151 বয়স : 52 লিঙ্গ : মহিলা	HPS1912498 ফটো উপলব্ধ	894 নাম : অঞ্জনা চহৰীয়া স্বামীৰ নাম : ভবেন্দ্ৰ চহৰীয়া ঘৰ নং : 151 বয়স : 49 লিঙ্গ : মহিলা	HPS1912512 ফটো উপলব্ধ
S 895 নাম : পিকু মনি চহৰীয়া স্বামীৰ নাম : কনক চহৰীয়া ঘৰ নং : 151 বয়স : 47 লিঙ্গ : মহিলা	HPS1912534 ফটো উপলব্ধ	896 নাম : জয়ন্তী চহৰীয়া স্বামীৰ নাম : খগেশ্বৰ চহৰীয়া ঘৰ নং : 151 বয়স : 42 লিঙ্গ : মহিলা	HPS1912432 ফটো উপলব্ধ	897 নাম : চিণ্ডায়া চহৰীয়া পিতাৰ নাম : চন্দ্ৰ চহৰীয়া ঘৰ নং : 151 বয়স : 28 লিঙ্গ : পুৰুষ	HPS0360230 ফটো উপলব্ধ
898 নাম : নিশা ৰাণী চহৰীয়া পিতাৰ নাম : ভবেন্দ্ৰ চহৰীয়া ঘৰ নং : 151 বয়স : 25 লিঙ্গ : মহিলা	HPS0261883 ফটো উপলব্ধ	899 নাম : ৰিমলী চহৰীয়া পিতাৰ নাম : চন্দ্ৰ চহৰীয়া ঘৰ নং : 151 বয়স : 24 লিঙ্গ : মহিলা	HPS0441972 ফটো উপলব্ধ	900 নাম : দেবজিৎ চহৰীয়া পিতাৰ নাম : ভবেন্দ্ৰ চহৰীয়া ঘৰ নং : 151 বয়স : 23 লিঙ্গ : পুৰুষ	HPS0441337 ফটো উপলব্ধ

901 নাম : কৌশিক চহৰীয়া পিতাৰ নাম: খগেশ্বৰ চহৰীয়া ঘৰ নং : 151 বয়স : 20 লিঙ্গ : পুৰুষ	SHW0061952 ফটো উপলব্ধ	902 নাম : কেশব চহৰীয়া পিতাৰ নাম: বিষ্ণু চহৰীয়া ঘৰ নং : 152 বয়স : 84 লিঙ্গ : পুৰুষ	HPS1912556 ফটো উপলব্ধ	903 নাম : উমেশ চহৰীয়া পিতাৰ নাম: কেশব চহৰীয়া ঘৰ নং : 152 বয়স : 51 লিঙ্গ : পুৰুষ	HPS1912578 ফটো উপলব্ধ
904 নাম : বসন্ত চহৰীয়া পিতাৰ নাম: কেশব চহৰীয়া ঘৰ নং : 152 বয়স : 44 লিঙ্গ : পুৰুষ	HPS1912589 ফটো উপলব্ধ	905 নাম : যামিনী চহৰীয়া স্বামীৰ নাম: উমেশ চহৰীয়া ঘৰ নং : 152 বয়স : 44 লিঙ্গ : মহিলা	HPS1912603 ফটো উপলব্ধ	906 নাম : ময়ূৰী বৈশ্য স্বামীৰ নাম: বসন্ত চহৰীয়া ঘৰ নং : 152 বয়স : 38 লিঙ্গ : মহিলা	SHW0094326 ফটো উপলব্ধ
907 নাম : দিপাংকৰ চহৰীয়া পিতাৰ নাম: উপেন্দ্ৰ চহৰীয়া ঘৰ নং : 152ক বয়স : 26 লিঙ্গ : পুৰুষ	HPS0360289 ফটো উপলব্ধ	908 নাম : ৰাজশ্ৰী চহৰীয়া পিতাৰ নাম: উপেন্দ্ৰ চহৰীয়া ঘৰ নং : 152 বয়স : 25 লিঙ্গ : মহিলা	HPS0398537 ফটো উপলব্ধ	909 নাম : উপেন্দ্ৰ চহৰীয়া পিতাৰ নাম: বিষ্ণু ৰাম চহৰীয়া ঘৰ নং : 152ক বয়স : 62 লিঙ্গ : পুৰুষ	HPS1912614 ফটো উপলব্ধ
910 নাম : বিজয়া চহৰীয়া স্বামীৰ নাম: উপেন্দ্ৰ চহৰীয়া ঘৰ নং : 152ক বয়স : 50 লিঙ্গ : মহিলা	HPS1912625 ফটো উপলব্ধ	911 নাম : নাগেশ্বৰ চহৰীয়া পিতাৰ নাম: জিনাৰাম চহৰীয়া ঘৰ নং : 153 বয়স : 72 লিঙ্গ : পুৰুষ	HPS1912636 ফটো উপলব্ধ	912 নাম : নিলিমা বৰুৱা স্বামীৰ নাম: নাগেশ্বৰ চহৰীয়া ঘৰ নং : 153 বয়স : 66 লিঙ্গ : মহিলা	HPS1912647 ফটো উপলব্ধ
913 নাম : সুৰেশ চহৰীয়া পিতাৰ নাম: জিনাৰাম চহৰীয়া ঘৰ নং : 153 বয়স : 64 লিঙ্গ : পুৰুষ	HPS1912669 ফটো উপলব্ধ	914 নাম : মঞ্জু ৰাণী ডেকা স্বামীৰ নাম: সুৰেশ চহৰীয়া ঘৰ নং : 153 বয়স : 51 লিঙ্গ : মহিলা	HPS1912670 ফটো উপলব্ধ	915 নাম : ভাৰ্গৱ চহৰীয়া পিতাৰ নাম: নাগেশ্বৰ চহৰীয়া ঘৰ নং : 153 বয়স : 40 লিঙ্গ : পুৰুষ	HPS1912658 ফটো উপলব্ধ
916 নাম : জয়শ্ৰী চহৰীয়া পিতাৰ নাম: নাগেশ্বৰ চহৰীয়া ঘৰ নং : 153 বয়স : 27 লিঙ্গ : মহিলা	HPS0197319 ফটো উপলব্ধ	917 নাম : কাকলি চহৰীয়া পিতাৰ নাম: সুৰেশ চহৰীয়া ঘৰ নং : 153 বয়স : 27 লিঙ্গ : মহিলা	HPS0330126 ফটো উপলব্ধ	918 নাম : লাহন বৰুৱা পিতাৰ নাম: নন্দি বৰুৱা ঘৰ নং : 158 বয়স : 62 লিঙ্গ : পুৰুষ	HPS1912681 ফটো উপলব্ধ
919 নাম : চম্পাৱতী বৰুৱা স্বামীৰ নাম: লাহন বৰুৱা ঘৰ নং : 158 বয়স : 54 লিঙ্গ : মহিলা	HPS1912692 ফটো উপলব্ধ	920 নাম : নবীন চন্দ্ৰ বৰুৱা পিতাৰ নাম: নন্দিৰাম বৰুৱা ঘৰ নং : 155 বয়স : 57 লিঙ্গ : পুৰুষ	HPS1912705 ফটো উপলব্ধ	921 নাম : নৰ্মদা বৰুৱা স্বামীৰ নাম: নবীন বৰুৱা ঘৰ নং : 155 বয়স : 44 লিঙ্গ : মহিলা	HPS1912716 ফটো উপলব্ধ
922 নাম : চিন্ময়ী বৰুৱা পিতাৰ নাম: নবীন চন্দ্ৰ বৰুৱা ঘৰ নং : 155 বয়স : 24 লিঙ্গ : মহিলা	HPS0516732 ফটো উপলব্ধ	923 নাম : কাকলি বৰুৱা পিতাৰ নাম: নবীন চন্দ্ৰ বৰুৱা ঘৰ নং : 155 বয়স : 23 লিঙ্গ : মহিলা	HPS2073393 ফটো উপলব্ধ	924 নাম : দেবেন্দ্ৰ চন্দ্ৰ বৰুৱা পিতাৰ নাম: নন্দিৰাম বৰুৱা ঘৰ নং : 156 বয়স : 54 লিঙ্গ : পুৰুষ	HPS1912738 ফটো উপলব্ধ
925 নাম : গুনমনি স্বামীৰ নাম: দেবেন্দ্ৰ চন্দ্ৰ বৰুৱা ঘৰ নং : 156 বয়স : 46 লিঙ্গ : মহিলা	HPS1912749 ফটো উপলব্ধ	926 নাম : জ্যোতিময় বৰুৱা পিতাৰ নাম: দেবেন্দ্ৰ চন্দ্ৰ বৰুৱা ঘৰ নং : 156 বয়স : 24 লিঙ্গ : পুৰুষ	HPS0516716 ফটো উপলব্ধ	927 নাম : কুলেন্দ্ৰ বৰুৱা পিতাৰ নাম: চিন্তাৰাম বৰুৱা ঘৰ নং : 159 বয়স : 54 লিঙ্গ : পুৰুষ	HPS1912750 ফটো উপলব্ধ
928 নাম : চিত্ৰালা বৰুৱা স্বামীৰ নাম: কুলেন্দ্ৰ বৰুৱা ঘৰ নং : 159 বয়স : 45 লিঙ্গ : মহিলা	HPS1912761 ফটো উপলব্ধ	929 নাম : কুমাৰ কাশ্যপ বৰুৱা পিতাৰ নাম: গন্তীৰ বৰুৱা ঘৰ নং : 158 বয়স : 23 লিঙ্গ : পুৰুষ	SHW0120634 ফটো উপলব্ধ	930 নাম : মৃদপবন বৰুৱা পিতাৰ নাম: হৰেন্দ্ৰ বৰুৱা ঘৰ নং : 158 খ বয়স : 22 লিঙ্গ : পুৰুষ	SHW0046086 ফটো উপলব্ধ



931 নাম : গস্তীৰ বৰুৱা পিতাৰ নাম: ভবানী বৰুৱা ঘৰ নং : ১৫৮ক বয়স : 58 লিঙ্গ : পুৰুষ	HPS1912807 ফটো উপলব্ধ	932 নাম : হৰেন্দ্ৰ বৰুৱা পিতাৰ নাম: ভবানী বৰুৱা ঘৰ নং : ১৫৮খ বয়স : 56 লিঙ্গ : পুৰুষ	HPS1912829 ফটো উপলব্ধ	933 নাম : প্ৰেমদা ডেকা স্বামীৰ নাম: গস্তীৰ বৰুৱা ঘৰ নং : ১৫৮ক বয়স : 49 লিঙ্গ : মহিলা	HPS1912818 ফটো উপলব্ধ
934 নাম : দীপ্তি বৰুৱা স্বামীৰ নাম: হৰেন্দ্ৰ বৰুৱা ঘৰ নং : ১৫৮খ বয়স : 45 লিঙ্গ : মহিলা	HPS1912830 ফটো উপলব্ধ	935 নাম : সেন্দৰী চহৰীয়া স্বামীৰ নাম: কমী চহৰীয়া ঘৰ নং : ১৫৯ বয়স : 69 লিঙ্গ : মহিলা	HPS1912852 ফটো উপলব্ধ	936 নাম : ধনপতি চহৰীয়া পিতাৰ নাম: মনভাল চহৰীয়া ঘৰ নং : ১৫৯ বয়স : 63 লিঙ্গ : পুৰুষ	HPS1912909 ফটো উপলব্ধ
937 নাম : অহল্যা চহৰীয়া স্বামীৰ নাম: ধনপতি চহৰীয়া ঘৰ নং : ১৫৯ বয়স : 49 লিঙ্গ : মহিলা	HPS1912910 ফটো উপলব্ধ	938 নাম : নব চহৰীয়া পিতাৰ নাম: ভদ্ৰেশ্বৰ চহৰীয়া ঘৰ নং : ১৫৯ বয়স : 45 লিঙ্গ : পুৰুষ	HPS1912885 ফটো উপলব্ধ	939 নাম : পবিত্ৰ চহৰীয়া পিতাৰ নাম: কম্বাৰাম চহৰীয়া ঘৰ নং : ১৫৯ বয়স : 41 লিঙ্গ : পুৰুষ	HPS1912863 ফটো উপলব্ধ
940 নাম : পঙ্কজ চহৰীয়া পিতাৰ নাম: ভদ্ৰেশ্বৰ চহৰীয়া ঘৰ নং : ১৫৯ বয়স : 38 লিঙ্গ : পুৰুষ	HPS1912896 ফটো উপলব্ধ	941 নাম : বিদ্যাশ্ৰী চহৰীয়া স্বামীৰ নাম: নব চহৰীয়া ঘৰ নং : ১৫৯ বয়স : 37 লিঙ্গ : মহিলা	HPS0358952 ফটো উপলব্ধ	942 নাম : জোনমনি ডেকা চহৰীয়া স্বামীৰ নাম: পবিত্ৰ চহৰীয়া ঘৰ নং : ১৫৯ বয়স : 37 লিঙ্গ : মহিলা	HPS1913797 ফটো উপলব্ধ
943 নাম : বিন বড়া স্বামীৰ নাম: পংকজ চহৰীয়া ঘৰ নং : ১৫৯ বয়স : 34 লিঙ্গ : মহিলা	HPS0327619 ফটো উপলব্ধ	944 নাম : দ্বীপ জ্যোতি চহৰীয়া পিতাৰ নাম: ধনপতি চহৰীয়া ঘৰ নং : 159 বয়স : 30 লিঙ্গ : পুৰুষ	HPS0041947 ফটো উপলব্ধ	945 নাম : টিকেन्द्र জিত সহৰীয়া পিতাৰ নাম: ধনপতি সহৰীয়া ঘৰ নং : ১৫৯ বয়স : 25 লিঙ্গ : পুৰুষ	HPS0333757 ফটো উপলব্ধ
S 946 নাম : কাকলি চহৰীয়া পিতাৰ নাম: ধনপতি চহৰীয়া ঘৰ নং : 159 বয়স : 24 লিঙ্গ : মহিলা	HPS0423517 ফটো উপলব্ধ	947 নাম : ক্ষিতেশ্বৰ বৰা পিতাৰ নাম: নাহৰ বৰা ঘৰ নং : ১৬০ বয়স : 47 লিঙ্গ : পুৰুষ	HPS1912932 ফটো উপলব্ধ	948 নাম : অনিমা বৰা স্বামীৰ নাম: ক্ষিতেশ্বৰ বৰা ঘৰ নং : ১৬০ বয়স : 44 লিঙ্গ : মহিলা	HPS1912965 ফটো উপলব্ধ
949 নাম : ভণ্ডি চহৰীয়া পিতাৰ নাম: নাহৰ চহৰীয়া ঘৰ নং : ১৬০ বয়স : 41 লিঙ্গ : মহিলা	HPS1912954 ফটো উপলব্ধ	950 নাম : শৰত চহৰীয়া পিতাৰ নাম: সন্তু চহৰীয়া ঘৰ নং : ১৬১ বয়স : 64 লিঙ্গ : পুৰুষ	HPS1913004 ফটো উপলব্ধ	951 নাম : ধনীৰাম চহৰীয়া পিতাৰ নাম: সন্তু চহৰীয়া ঘৰ নং : ১৬১ বয়স : 61 লিঙ্গ : পুৰুষ	HPS1913026 ফটো উপলব্ধ
952 নাম : নৰেশ্বৰ চহৰীয়া পিতাৰ নাম: সন্তু চহৰীয়া ঘৰ নং : ১৬১ বয়স : 57 লিঙ্গ : পুৰুষ	HPS1913048 ফটো উপলব্ধ	953 নাম : হৰেশ্বৰী চহৰীয়া স্বামীৰ নাম: শৰত চহৰীয়া ঘৰ নং : ১৬১ বয়স : 54 লিঙ্গ : মহিলা	HPS1913015 ফটো উপলব্ধ	954 নাম : পুতুলী চহৰীয়া স্বামীৰ নাম: ধনীৰাম চহৰীয়া ঘৰ নং : ১৬১ বয়স : 47 লিঙ্গ : মহিলা	HPS1913037 ফটো উপলব্ধ
955 নাম : লক্ষ্মীহীৰা কলিতা স্বামীৰ নাম: নৰেশ্বৰ চহৰীয়া ঘৰ নং : ১৬১ বয়স : 43 লিঙ্গ : মহিলা	HPS1913059 ফটো উপলব্ধ	956 নাম : কংকন চহৰীয়া পিতাৰ নাম: শৰত চহৰীয়া ঘৰ নং : ১৬১ বয়স : 30 লিঙ্গ : পুৰুষ	HPS1913888 ফটো উপলব্ধ	957 নাম : দিপাংকৰ চহৰীয়া পিতাৰ নাম: ধনীৰাম চহৰীয়া ঘৰ নং : ১৬১ বয়স : 26 লিঙ্গ : পুৰুষ	HPS0360263 ফটো উপলব্ধ
958 নাম : মধুৰ্য চহৰীয়া পিতাৰ নাম: ধনীৰাম চহৰীয়া ঘৰ নং : 161 বয়স : 24 লিঙ্গ : পুৰুষ	HPS0434175 ফটো উপলব্ধ	959 নাম : সতৰাম চহৰীয়া পিতাৰ নাম: বুদ্ধিৰাম চহৰীয়া ঘৰ নং : ১৬২ বয়স : 72 লিঙ্গ : পুৰুষ	HPS1913060 ফটো উপলব্ধ	960 নাম : অলি চহৰীয়া স্বামীৰ নাম: সতৰাম চহৰীয়া ঘৰ নং : ১৬২ বয়স : 67 লিঙ্গ : মহিলা	HPS1913071 ফটো উপলব্ধ



961 নাম : বলিন্দ্ৰ চহৰীয়া পিতাৰ নাম: সত্ৰাম চহৰীয়া ঘৰ নং : 162 বয়স : 42 লিঙ্গ : পুৰুষ	HPS1913082 ফটো উপলব্ধ	962 নাম : জয়ন্ত চহৰীয়া পিতাৰ নাম: সত্ৰাম চহৰীয়া ঘৰ নং : 162 বয়স : 37 লিঙ্গ : পুৰুষ	HPS1913106 ফটো উপলব্ধ	963 নাম : নিলিমা কুলিতা পিতাৰ নাম: বলিন্দ্ৰ চহৰীয়া ঘৰ নং : 162 বয়স : 37 লিঙ্গ : মহিলা	HPS1356509 ফটো উপলব্ধ
964 নাম : ত্ৰৈলোক্য চহৰীয়া পিতাৰ নাম: সত্ৰাম চহৰীয়া ঘৰ নং : 162 বয়স : 35 লিঙ্গ : পুৰুষ	HPS1913117 ফটো উপলব্ধ	965 নাম : সুৰেন ডেকা পিতাৰ নাম: আপদু ডেকা ঘৰ নং : 163 বয়স : 66 লিঙ্গ : পুৰুষ	HPS1913139 ফটো উপলব্ধ	966 নাম : লংকেশ্বৰী ডেকা স্বামীৰ নাম: সুৰেন ডেকা ঘৰ নং : 163 বয়স : 57 লিঙ্গ : মহিলা	HPS1913140 ফটো উপলব্ধ
967 নাম : অনামিকা নাথ স্বামীৰ নাম: জ্যোতিষ ডেকা ঘৰ নং : 163 বয়স : 38 লিঙ্গ : মহিলা	SHW0120782 ফটো উপলব্ধ	968 নাম : জ্যোতিষ ডেকা পিতাৰ নাম: সুৰেন ডেকা ঘৰ নং : 163 বয়স : 34 লিঙ্গ : পুৰুষ	HPS1913128 ফটো উপলব্ধ	969 নাম : নিপেন ডেকা পিতাৰ নাম: সুৰেন ডেকা ঘৰ নং : 163 বয়স : 31 লিঙ্গ : পুৰুষ	HPS1913991 ফটো উপলব্ধ
970 নাম : সাগৰিকা চহৰীয়া পিতাৰ নাম: নৰেশ্বৰ চহৰীয়া ঘৰ নং : 163 বয়স : 23 লিঙ্গ : মহিলা	SHW0058966 ফটো উপলব্ধ	971 নাম : বীৰেশ্বৰ ডেকা পিতাৰ নাম: আপছু ডেকা ঘৰ নং : 168 বয়স : 64 লিঙ্গ : পুৰুষ	HPS1913151 ফটো উপলব্ধ	972 নাম : পদীনী ডেকা স্বামীৰ নাম: বীৰেশ্বৰ ডেকা ঘৰ নং : 168 বয়স : 54 লিঙ্গ : মহিলা	HPS1913162 ফটো উপলব্ধ
973 নাম : প্ৰস্তুতি ডেকা পিতাৰ নাম: বীৰেশ্বৰ ডেকা ঘৰ নং : 164 বয়স : 22 লিঙ্গ : মহিলা	HPS0553677 ফটো উপলব্ধ	974 নাম : কেশব ডেকা পিতাৰ নাম: হৰপুৰ ডেকা ঘৰ নং : 165 বয়স : 69 লিঙ্গ : পুৰুষ	HPS1913173 ফটো উপলব্ধ	975 নাম : অম্বিকা ডেকা স্বামীৰ নাম: কেশব ডেকা ঘৰ নং : 165 বয়স : 60 লিঙ্গ : মহিলা	HPS1913184 ফটো উপলব্ধ
976 নাম : অনপম ডেকা পিতাৰ নাম: কেশব ডেকা ঘৰ নং : 165 বয়স : 38 লিঙ্গ : পুৰুষ	HPS1913195 ফটো উপলব্ধ	977 নাম : কৃষ্ণা ডেকা স্বামীৰ নাম: অনুপম ডেকা ঘৰ নং : 165 বয়স : 34 লিঙ্গ : মহিলা	HPS1913208 ফটো উপলব্ধ	978 নাম : অমৰেন্দ্ৰ ডেকা পিতাৰ নাম: কেশব ডেকা ঘৰ নং : 165 বয়স : 33 লিঙ্গ : পুৰুষ	HPS1913219 ফটো উপলব্ধ
979 নাম : ভবাস্ত্ৰী ডেকা স্বামীৰ নাম: অমৰেন্দ্ৰ ডেকা ঘৰ নং : 165 বয়স : 28 লিঙ্গ : মহিলা	HPS0389692 ফটো উপলব্ধ	980 নাম : বিজয়া শৰ্মা স্বামীৰ নাম: তিলক শৰ্মা ঘৰ নং : 166 বয়স : 54 লিঙ্গ : মহিলা	HPS1913231 ফটো উপলব্ধ	981 নাম : কাৰেবী শৰ্মা পিতাৰ নাম: তিলক শৰ্মা ঘৰ নং : 166 বয়স : 27 লিঙ্গ : মহিলা	HPS0201509 ফটো উপলব্ধ
982 নাম : ভৃগুমোহন শৰ্মা পিতাৰ নাম: তিলক শৰ্মা ঘৰ নং : 166 বয়স : 26 লিঙ্গ : পুৰুষ	HPS0200014 ফটো উপলব্ধ	983 নাম : বৰ্ণালী শৰ্মা পিতাৰ নাম: তিলক শৰ্মা ঘৰ নং : 166 বয়স : 24 লিঙ্গ : মহিলা	HPS0407247 ফটো উপলব্ধ	984 নাম : কমলা শৰ্মা পিতাৰ নাম: মহেশ্বৰ শৰ্মা ঘৰ নং : 169 বয়স : 76 লিঙ্গ : পুৰুষ	HPS1913242 ফটো উপলব্ধ
985 নাম : বীনা শৰ্মা স্বামীৰ নাম: কমলা শৰ্মা ঘৰ নং : 169 বয়স : 59 লিঙ্গ : মহিলা	HPS1913253 ফটো উপলব্ধ	986 নাম : লিলি শৰ্মা স্বামীৰ নাম: প্ৰসিন্ধ শৰ্মা ঘৰ নং : 169 বয়স : 48 লিঙ্গ : মহিলা	HPS1913286 ফটো উপলব্ধ	987 নাম : অনন্যা ভৰদ্বাজ পিতাৰ নাম: কমলা শৰ্মা ঘৰ নং : 169 বয়স : 37 লিঙ্গ : মহিলা	HPS1913264 ফটো উপলব্ধ
988 নাম : অপশৰা শৰ্মা পিতাৰ নাম: প্ৰসিন্ধ শৰ্মা ঘৰ নং : 167 বয়স : 21 লিঙ্গ : মহিলা	SHW0027359 ফটো উপলব্ধ	989 নাম : মোহেশ্বৰী দেবী স্বামীৰ নাম: হৰেন্দ্ৰ শৰ্মা ঘৰ নং : 168 বয়স : 79 লিঙ্গ : মহিলা	HPS1913300 ফটো উপলব্ধ	990 নাম : ভবেশ শৰ্মা পিতাৰ নাম: হৰেন্দ্ৰ শৰ্মা ঘৰ নং : 168 বয়স : 56 লিঙ্গ : পুৰুষ	HPS1913311 ফটো উপলব্ধ



991 নাম : বিকাশ শৰ্মা পিতাৰ নাম: হৰেন্দ্ৰ শৰ্মা ঘৰ নং : 168 বয়স : 52 লিঙ্গ : পুৰুষ	HPS1913333 ফটো উপলব্ধ	992 নাম : নমিতা দেবী স্বামীৰ নাম: ভবেন্দ্ৰ শৰ্মা ঘৰ নং : 168 বয়স : 46 লিঙ্গ : মহিলা	HPS1913322 ফটো উপলব্ধ	993 নাম : কুকিল কানন ভৰদ্বাজ পিতাৰ নাম: ভবেন্দ্ৰ শৰ্মা ঘৰ নং : 168 বয়স : 20 লিঙ্গ : পুৰুষ	SHW0027276 ফটো উপলব্ধ
994 নাম : দুল দেবী পিতাৰ নাম: মহেশ্বৰ শৰ্মা ঘৰ নং : 168 বয়স : 65 লিঙ্গ : মহিলা	HPS1913377 ফটো উপলব্ধ	995 নাম : ধিৰেন্দ্ৰ শৰ্মা পিতাৰ নাম: মহেশ্বৰ শৰ্মা ঘৰ নং : 168 বয়স : 45 লিঙ্গ : পুৰুষ	HPS1913388 ফটো উপলব্ধ	996 নাম : গনেশ চন্দ্ৰ শৰ্মা পিতাৰ নাম: মহেশ্বৰ শৰ্মা ঘৰ নং : 190 বয়স : 69 লিঙ্গ : পুৰুষ	HPS1913399 ফটো উপলব্ধ
997 নাম : টুল মনি দেবী স্বামীৰ নাম: গনেশ চন্দ্ৰ শৰ্মা ঘৰ নং : 190 বয়স : 56 লিঙ্গ : মহিলা	HPS1913402 ফটো উপলব্ধ	998 নাম : কিশোৰ ভৰদ্বাজ পিতাৰ নাম: গনেশ শৰ্মা ঘৰ নং : 190 বয়স : 33 লিঙ্গ : পুৰুষ	HPS1913424 ফটো উপলব্ধ	E 999 নাম : কৰুণা কান্ত শৰ্মা পিতাৰ নাম: মতি শৰ্মা ঘৰ নং : 191 বয়স : 76 লিঙ্গ : পুৰুষ	HPS1913435 ফটো উপলব্ধ
1000 নাম : বিনাপানী দেবী স্বামীৰ নাম: কৰুণা কান্ত শৰ্মা ঘৰ নং : 191 বয়স : 62 লিঙ্গ : মহিলা	HPS1913446 ফটো উপলব্ধ	1001 নাম : নিৰঞ্জন শৰ্মা পিতাৰ নাম: কৰুণা শৰ্মা ঘৰ নং : 191 বয়স : 41 লিঙ্গ : পুৰুষ	HPS1913457 ফটো উপলব্ধ	1002 নাম : জ্যোতি প্ৰসাদ শৰ্মা পিতাৰ নাম: কৰুণা কান্ত শৰ্মা ঘৰ নং : 191 বয়স : 37 লিঙ্গ : পুৰুষ	HPS1913468 ফটো উপলব্ধ
1003 নাম : জ্যোতিমায়ী শৰ্মা স্বামীৰ নাম: জ্যোতি প্ৰচাদ শৰ্মা ঘৰ নং : 171 বয়স : 26 লিঙ্গ : মহিলা	HPS2054799 ফটো উপলব্ধ	1004 নাম : ছাফিয়া বেগম স্বামীৰ নাম: তালিব আলী ঘৰ নং : 192 বয়স : 69 লিঙ্গ : মহিলা	HPS1913479 ফটো উপলব্ধ	1005 নাম : মুকুল আলি পিতাৰ নাম: তালেব আলি ঘৰ নং : 192 বয়স : 47 লিঙ্গ : পুৰুষ	HPS1913480 ফটো উপলব্ধ
1006 নাম : বিপুল হক পিতাৰ নাম: তালেব আলী ঘৰ নং : 192 বয়স : 45 লিঙ্গ : পুৰুষ	HPS1913491 ফটো উপলব্ধ	1007 নাম : বিজুল হক পিতাৰ নাম: তালেব আলী ঘৰ নং : 192 বয়স : 39 লিঙ্গ : পুৰুষ	HPS1913504 ফটো উপলব্ধ	1008 নাম : বুল বেগম স্বামীৰ নাম: মুকুল আলি ঘৰ নং : 192 বয়স : 36 লিঙ্গ : মহিলা	HPS1913515 ফটো উপলব্ধ
1009 নাম : চাইনাৰা বেগম স্বামীৰ নাম: বিপুল হক ঘৰ নং : 192 বয়স : 34 লিঙ্গ : মহিলা	HPS1913526 ফটো উপলব্ধ	1010 নাম : জান্নাত আৰা বেগম স্বামীৰ নাম: বিজুল হক ঘৰ নং : 172 বয়স : 29 লিঙ্গ : মহিলা	HPS0394437 ফটো উপলব্ধ	1011 নাম : ইউনুচ আলী পিতাৰ নাম: সোনাৰুদ্দিন আলী ঘৰ নং : 193 বয়স : 57 লিঙ্গ : পুৰুষ	HPS1913537 ফটো উপলব্ধ
1012 নাম : জিত বেগম স্বামীৰ নাম: ইউনুচ আলী ঘৰ নং : 193 বয়স : 41 লিঙ্গ : মহিলা	HPS1913548 ফটো উপলব্ধ	1013 নাম : আৰিফ আলী পিতাৰ নাম: সোনাৰুদ্দিন ঘৰ নং : 198 বয়স : 55 লিঙ্গ : পুৰুষ	HPS1913559 ফটো উপলব্ধ	1014 নাম : মীৰা বেগম স্বামীৰ নাম: আৰিফ আলী ঘৰ নং : 198 বয়স : 40 লিঙ্গ : মহিলা	HPS1913560 ফটো উপলব্ধ
1015 নাম : ইজাজ আলি পিতাৰ নাম: আৰিফ আলি ঘৰ নং : 198 বয়স : 25 লিঙ্গ : পুৰুষ	HPS0358119 ফটো উপলব্ধ	1016 নাম : খগেন্দ্ৰ চহৰীয়া পিতাৰ নাম: জিনা চহৰীয়া ঘৰ নং : 175 বয়স : 60 লিঙ্গ : পুৰুষ	HPQ2039943 ফটো উপলব্ধ	1017 নাম : লীলিমা বৰুৱা স্বামীৰ নাম: খগেন্দ্ৰ চহৰীয়া ঘৰ নং : 175 বয়স : 54 লিঙ্গ : মহিলা	HPQ2039954 ফটো উপলব্ধ
1018 নাম : ৰেচমা বেগম স্বামীৰ নাম: ইদুৰ ৰহমান ঘৰ নং : 180 বয়স : 29 লিঙ্গ : মহিলা	HPS0397372 ফটো উপলব্ধ	1019 নাম : নাছিমা বেগম স্বামীৰ নাম: মইদুল হক ঘৰ নং : 190 বয়স : 25 লিঙ্গ : মহিলা	HPS0261982 ফটো উপলব্ধ	S 1020 নাম : ভাস্কৰ শৰ্মা পিতাৰ নাম: পৰিত্ৰ শৰ্মা ঘৰ নং : 192 বয়স : 26 লিঙ্গ : পুৰুষ	SHW0042895 ফটো উপলব্ধ



1021 নাম : বখমিনা বেগম স্বামীৰ নাম: মোজামিল হক ঘৰ নং : 1001 বয়স : 27 লিঙ্গ : মহিলা	HPS0550228 ফটো উপলব্ধ	1022 নাম : নিকুমনি বৰুৱা পিতাৰ নাম: লহন বৰুৱা ঘৰ নং : 1009 বয়স : 25 লিঙ্গ : মহিলা	HPS0500843 ফটো উপলব্ধ	1023 নাম : মধুস্মিতা কলিতা স্বামীৰ নাম: ভাগব চহৰীয়া ঘৰ নং : BARATHIABARI বয়স : 35 লিঙ্গ : মহিলা	HPS1647309 ফটো উপলব্ধ
1024 নাম : মোজাহিদুৰ ৰহমান পিতাৰ নাম: ইছলামুদ্দিন আহমেদ ঘৰ নং : বৰ আঠিয়াবাৰী বয়স : 21 লিঙ্গ : পুৰুষ	SHW0028001 ফটো উপলব্ধ	1025 নাম : ৰাজিবুদ্দিন আহমেদ পিতাৰ নাম: গমিৰুদ্দিন আহমেদ ঘৰ নং : হাউজ নং 104 বি বয়স : 51 লিঙ্গ : পুৰুষ	HPS1909940 ফটো উপলব্ধ	1026 নাম : মিনাৰা বেগম স্বামীৰ নাম: ৰাজিবুদ্দিন আহমেদ ঘৰ নং : হাউজ নং 104 বি বয়স : 44 লিঙ্গ : মহিলা	HPS1909951 ফটো উপলব্ধ
1027 নাম : গুনৰ আলী পিতাৰ নাম: গমিৰুদ্দিন আহমেদ ঘৰ নং : হাউজ নং 104 চি বয়স : 46 লিঙ্গ : পুৰুষ	HPS1909962 ফটো উপলব্ধ	1028 নাম : অছমা বেগম স্বামীৰ নাম: গুনৰ আলী ঘৰ নং : হাউজ নং 104 ডি বয়স : 31 লিঙ্গ : মহিলা	HPS0340919 ফটো উপলব্ধ	S 1029 নাম : কাদিৰ আলী পিতাৰ নাম: গমিৰুদ্দিন আহমেদ ঘৰ নং : হাউজ নং 104 ডি বয়স : 42 লিঙ্গ : পুৰুষ	HPS1909973 ফটো উপলব্ধ



1030	1	SHW0145441
নাম : আক্ৰামুল হুছেইন পিতাৰ নাম: ৰাজিবুদ্দিন আহমেদ ঘৰ নং : 104 বি বয়স : 20 লিঙ্গ : পুৰুষ		
ফটো উপলব্ধ		

1031	1	SHW0146852
নাম : সম্প্ৰীতি ভূৰদ্বাজ পিতাৰ নাম: নবীন চন্দ্ৰ শৰ্মা ঘৰ নং : 141 বয়স : 24 লিঙ্গ : মহিলা		
ফটো উপলব্ধ		

1032	1	SHW0152348
নাম : নাজিয়া ইয়াছমিন পিতাৰ নাম: চালেহউদ্দিন আহমেদ ঘৰ নং : 122 বয়স : 18 লিঙ্গ : মহিলা		
ফটো উপলব্ধ		

1033	1	SHW0161075
নাম : ৰিজুআৰা বেগম স্বামীৰ নাম: আব্দুল মজিদ ঘৰ নং : 110 বয়স : 19 লিঙ্গ : মহিলা		
ফটো উপলব্ধ		

1034	1	SHW0162685
নাম : ইমৰান নাজিৰ পিতাৰ নাম: ইদ্রিচ আলী ঘৰ নং : 125 বয়স : 23 লিঙ্গ : পুৰুষ		
ফটো উপলব্ধ		

1035	1	SHW0166603
নাম : ৰিজমা বেগম পিতাৰ নাম: বাবুল আলি ঘৰ নং : ১০২ বয়স : 24 লিঙ্গ : মহিলা		
ফটো উপলব্ধ		



1036	1	SHW0180174
নাম : জ্যোৎস্না বুনীয়া স্বামীৰ নাম : ৰাজীৱ চমুৱা ঘৰ নং : 11 বয়স : 23 লিঙ্গ : মহিলা		
ফটো উপলব্ধ		

1037	1	SHW0180182
নাম : তৃষ্ণিকা ডেকা পিতাৰ নাম : গগন ডেকা ঘৰ নং : 1 বয়স : 21 লিঙ্গ : মহিলা		
ফটো উপলব্ধ		

1038	1	SHW0181560
নাম : নয়নমনি চমুৱা পিতাৰ নাম : তপন কুমাৰ চমুৱা ঘৰ নং : 11 বয়স : 20 লিঙ্গ : মহিলা		
ফটো উপলব্ধ		

1039	1	SHW0186619
নাম : হিমালী দেৱী স্বামীৰ নাম : বিৰাজ বিকাশ শৰ্মা ঘৰ নং : 22 বয়স : 28 লিঙ্গ : মহিলা		
ফটো উপলব্ধ		

ভোটাৰৰ সাৰাংশ

A) ভোটাৰৰ সংখ্যা

	তালিকাৰ প্ৰকাৰ	তালিকাৰ চিনাক্তকৰণ	ভোটাৰৰ সংখ্যা							
			পুৰুষ	মহিলা	ওয় লিঙ্গ	মুঠ				
I	মূল তালিকা	মূল তালিকা	বিশেষ সংশোধন, 2026 চনৰ পূৰ্বৰ 2025 চনৰ মূল তালিকাৰ লগত থকা সংযোজন সমূহ একত্ৰিতকৰণ কৰা তালিকা।				517	512	0	1029
II	যোগ তালিকা	পৰিপূৰক 1	বিশেষ সংক্ষিপ্ত সংশোধন, 2026				2	4	0	6
		পৰিপূৰক 2	অনবিচ্ছিন্ন সংশোধন 2026				0	4	0	4
			মুঠ				2	8	0	10
III	বিয়োজন তালিকা	পৰিপূৰক 1	বিশেষ সংক্ষিপ্ত সংশোধন, 2026				20	24	0	44
		পৰিপূৰক 2	অনবিচ্ছিন্ন সংশোধন 2026				0	0	0	0
			মুঠ				20	24	0	44
IV	লিংগ ক্ষেত্ৰত পৰিবৰ্তনৰ বাবে পাৰ্থক্য						0	0	0	0
এই সংশোধনৰ পিছত ভোটাৰ তালিকাত ভোটাৰৰ মুঠ সংখ্যা (I+II-III+IV)			499	496	0	995				

B) শুধৰনীৰ সংখ্যা

তালিকাৰ প্ৰকাৰ	তালিকাৰ চিনাক্তকৰণ	শুধৰনীৰ সংখ্যা
পৰিপূৰক 1	বিশেষ সংক্ষিপ্ত সংশোধন, 2026	0
পৰিপূৰক 2	অনবিচ্ছিন্ন সংশোধন 2026	1
	মুঠ	1

নিৰ্বাচক পঞ্জীয়ন বিষয়াৰ স্বাক্ষৰ

E-মূত, S-স্থানান্তৰিত/ বাসস্থান পৰিবৰ্তন, R-প্ৰতিলিপি, M-নিখোজ, Q-অযোগ্য