



## ভোটাৰ তালিকা 2026 S03 অসম

বিধানসভা সমষ্টিৰ নম্বৰ, নাম আৰু সংৰক্ষণৰ স্থিতি : 49 - ছিপাবাৰ (সাধাৰণ)		খণ্ড নং : 22																			
এই বিধানসভা সমষ্টিত কোন সংসদীয় সমষ্টিৰ অন্তৰ্গত তাৰ নম্বৰ, নাম আৰু সংৰক্ষণ স্থিতি : 4 - দৰং-ওদালগুৰি (সাধাৰণ)																					
1. সংশোধনৰ বিৱৰণ																					
সংশোধনৰ বছৰ	2026	তালিকাৰ চিনাক্তকৰণ																			
ভিত্তি তাৰিখ	01-04-2026	বিশেষ সংশোধন, 2026 চনৰ পূৰ্বৰ 2025 চনৰ মূল তালিকাৰ লগত থকা সংযোজন সমূহ একত্ৰিতকৰণ কৰা তালিকা।																			
সংশোধনৰ প্ৰকাৰ	বিশেষ সংশোধন 2026																				
প্ৰকাশনৰ তাৰিখ	23-03-2026																				
2. খণ্ড আৰু ভোটগ্ৰহন কেন্দ্ৰৰ বিৱৰণ																					
খণ্ডৰ অন্তৰ্গত এলেকা সমূহৰ নম্বৰ আৰু নাম																					
1-কাঁহিতলী	<table border="1" style="width: 100%; border-collapse: collapse;"> <tr> <td style="width: 50%;">মূল চহৰ/গাওঁ</td> <td style="width: 50%;">: কাঁহিতলি</td> </tr> <tr> <td>ৱাৰ্ড নং</td> <td>:</td> </tr> <tr> <td>ডাকঘৰ</td> <td>: পাথৰিঘাট</td> </tr> <tr> <td>পুলিচ থানা</td> <td>: বুঢ়া</td> </tr> <tr> <td>ব্লক</td> <td>: ছিপাবাৰ (অংশ-১)</td> </tr> <tr> <td>ৰাজহ চক্ৰ</td> <td>: ছিপাবাৰ</td> </tr> <tr> <td>জিলা</td> <td>: দৰং</td> </tr> <tr> <td>পিনকোড</td> <td>: 784144</td> </tr> </table>					মূল চহৰ/গাওঁ	: কাঁহিতলি	ৱাৰ্ড নং	:	ডাকঘৰ	: পাথৰিঘাট	পুলিচ থানা	: বুঢ়া	ব্লক	: ছিপাবাৰ (অংশ-১)	ৰাজহ চক্ৰ	: ছিপাবাৰ	জিলা	: দৰং	পিনকোড	: 784144
মূল চহৰ/গাওঁ	: কাঁহিতলি																				
ৱাৰ্ড নং	:																				
ডাকঘৰ	: পাথৰিঘাট																				
পুলিচ থানা	: বুঢ়া																				
ব্লক	: ছিপাবাৰ (অংশ-১)																				
ৰাজহ চক্ৰ	: ছিপাবাৰ																				
জিলা	: দৰং																				
পিনকোড	: 784144																				
3. ভোটগ্ৰহন কেন্দ্ৰৰ বিৱৰণ																					
ভোটগ্ৰহন কেন্দ্ৰৰ নম্বৰ আৰু নাম :	ভোটগ্ৰহন কেন্দ্ৰৰ প্ৰকাৰ (পুৰুষ/মহিলা/সাধাৰণ)	সাধাৰণ																			
22 - নং1 কাঁহিতলী প্ৰাথমিক বিদ্যালয় (বাঁ)	খণ্ডৰ অন্তৰ্গত সহায়ক ভোটগ্ৰহন কেন্দ্ৰৰ সংখ্যা :	0																			
ভোটগ্ৰহন কেন্দ্ৰৰ ঠিকনা :																					
1নং কাঁহিতলী প্ৰাথমিক বিদ্যালয়, 1নং কাঁহিতলী																					
4. ভোটাৰৰ সংখ্যা																					
আৰম্ভনি ক্ৰমিক নং	শেষ ক্ৰমিক নং	মুঠ ভোটাৰ																			
		পুৰুষ	মহিলা	৩য় লিঙ্গ	মুঠ																
1	605	287	285	0	572																

নিৰ্বাচক পঞ্জীয়ন বিষয়াৰ স্বাক্ষৰ



Nazri Naksha

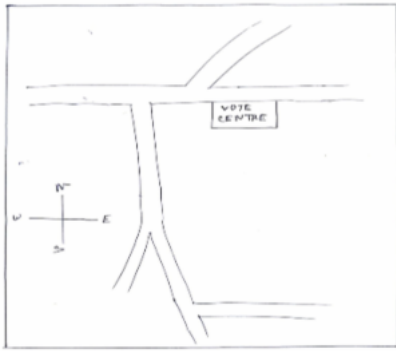

Google Map View



Polling Station Building Front View



ভোটগ্ৰহন কেন্দ্ৰৰ সন্মুখৰ দৃশ্য



Cad View

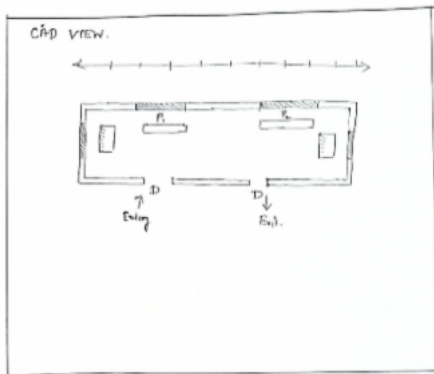

Key MAP View

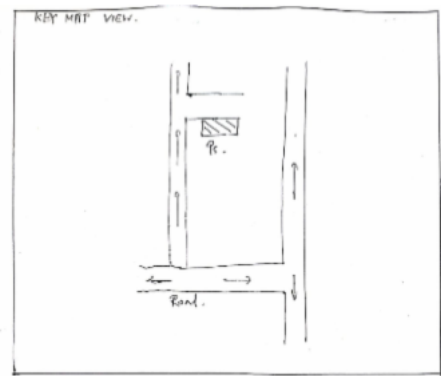



1 নাম : ভবেন চন্দ্ৰ ধিং পিতাৰ নাম: গৰ্গা ধিং ঘৰ নং : ১০৭ বয়স : 72 লিঙ্গ : পুৰুষ	HPS7439454 ফটো উপলব্ধ	2 নাম : পাৰ্বতী ধিং স্বামীৰ নাম: ভ বেন ধিং ঘৰ নং : ১০৭ বয়স : 62 লিঙ্গ : মহিলা	HPS7439465 ফটো উপলব্ধ	3 নাম : কল্পনা ধিং পিতাৰ নাম: শৰত দাস ধিং ঘৰ নং : ১০৭ বয়স : 38 লিঙ্গ : মহিলা	HPS7439476 ফটো উপলব্ধ
4 নাম : কৈলাশ ৰাজবংশী পিতাৰ নাম: ভবিন ধিং ঘৰ নং : 107 বয়স : 28 লিঙ্গ : পুৰুষ	HPS0008458 ফটো উপলব্ধ	5 নাম : পুৰী ডেকা পিতাৰ নাম: সোনেশ্বৰ ডেকা ঘৰ নং : 107 বয়স : 25 লিঙ্গ : মহিলা	HPS0392613 ফটো উপলব্ধ	6 নাম : দিপাঞ্জলী কুমাৰ স্বামীৰ নাম: কৈলাশ ৰাজবংশী ঘৰ নং : 107 বয়স : 23 লিঙ্গ : মহিলা	HPS0545830 ফটো উপলব্ধ
7 নাম : বমেন ৰাজবংশী পিতাৰ নাম: ফটিক ৰাজবংশী ঘৰ নং : ১০৮ বয়স : 68 লিঙ্গ : পুৰুষ	HPS7439487 ফটো উপলব্ধ	8 নাম : শেবাণী ৰাজবংশী স্বামীৰ নাম: বমনী ৰাজবংশী ঘৰ নং : ১০৮ বয়স : 57 লিঙ্গ : মহিলা	HPS7439498 ফটো উপলব্ধ	9 নাম : বমনী ডেকা পিতাৰ নাম: বেনাৰাম ডেকা ঘৰ নং : ১০৯ বয়স : 75 লিঙ্গ : পুৰুষ	HPS7439545 ফটো উপলব্ধ
10 নাম : মহেশ্বৰ ডেকা পিতাৰ নাম: বেনাৰাম ডেকা ঘৰ নং : ১০৯ বয়স : 62 লিঙ্গ : পুৰুষ	HPS7439501 ফটো উপলব্ধ	11 নাম : ৰঞ্জনা ডেকা স্বামীৰ নাম: মহেশ্বৰ ডেকা ঘৰ নং : ১০৯ বয়স : 52 লিঙ্গ : মহিলা	HPS7439512 ফটো উপলব্ধ	12 নাম : নাৰায়ন ডেকা পিতাৰ নাম: বেনা ডেকা ঘৰ নং : ১০৯ বয়স : 52 লিঙ্গ : পুৰুষ	HPS7439523 ফটো উপলব্ধ
13 নাম : পদমী ডেকা স্বামীৰ নাম: নাৰায়ন ডেকা ঘৰ নং : ১০৯ বয়স : 45 লিঙ্গ : মহিলা	HPS7439534 ফটো উপলব্ধ	14 নাম : পংকজ ডেকা পিতাৰ নাম: বমনী ডেকা ঘৰ নং : ১০৯ বয়স : 36 লিঙ্গ : পুৰুষ	HPS7439566 ফটো উপলব্ধ	15 নাম : দীপ্তি ৰাণী নাথ স্বামীৰ নাম: পংকজ ডেকা ঘৰ নং : 109 বয়স : 32 লিঙ্গ : মহিলা	HPS0380568 ফটো উপলব্ধ
16 নাম : ধনজিত ডেকা পিতাৰ নাম: মহেশ্বৰ ডেকা ঘৰ নং : 109 বয়স : 31 লিঙ্গ : পুৰুষ	HPS0009845 ফটো উপলব্ধ	17 নাম : বন্দনা কলিতা স্বামীৰ নাম: বাবুল ডেকা ঘৰ নং : 109 বয়স : 31 লিঙ্গ : মহিলা	HPS0380402 ফটো উপলব্ধ	18 নাম : সীমান্ত ডেকা পিতাৰ নাম: মহেশ্বৰ ডেকা ঘৰ নং : 109 বয়স : 27 লিঙ্গ : পুৰুষ	HPS0512244 ফটো উপলব্ধ
19 নাম : বিতমনি বৰুৱা দাস স্বামীৰ নাম: দেবজিত প্ৰসাদ দাস ঘৰ নং : 109 বয়স : 25 লিঙ্গ : মহিলা	HPS0459966 ফটো উপলব্ধ	20 নাম : কুশল ডেকা পিতাৰ নাম: নাৰায়ন ডেকা ঘৰ নং : 109 বয়স : 24 লিঙ্গ : পুৰুষ	SHW0101139 ফটো উপলব্ধ	21 নাম : বাসন্তী ডেকা স্বামীৰ নাম: বমনী ডেকা ঘৰ নং : ১০৯ক বয়স : 65 লিঙ্গ : মহিলা	HPS7439567 ফটো উপলব্ধ
22 নাম : গোলাপী ডেকা স্বামীৰ নাম: বমনী ডেকা ঘৰ নং : ১০৯ক বয়স : 58 লিঙ্গ : মহিলা	HPS7439578 ফটো উপলব্ধ	23 নাম : বাবুল ডেকা পিতাৰ নাম: বমনী ডেকা ঘৰ নং : ১০৯ক বয়স : 40 লিঙ্গ : পুৰুষ	HPS7439589 ফটো উপলব্ধ	S 24 নাম : হেলেনী ডেকা স্বামীৰ নাম: জয়ৰাম ডেকা ঘৰ নং : ১১০ বয়স : 75 লিঙ্গ : মহিলা	HPS7439590 ফটো উপলব্ধ
25 নাম : হীতেশ ডেকা পিতাৰ নাম: জয়ৰাম ডেকা ঘৰ নং : ১১০ বয়স : 40 লিঙ্গ : পুৰুষ	HPS7439603 ফটো উপলব্ধ	26 নাম : মামণী ডেকা স্বামীৰ নাম: হীতেশ ডেকা ঘৰ নং : ১১০ বয়স : 34 লিঙ্গ : মহিলা	HPS7439614 ফটো উপলব্ধ	27 নাম : ভবেন্দ্ৰ শইকীয়া পিতাৰ নাম: মনিৰাম শইকীয়া ঘৰ নং : ১১১ বয়স : 75 লিঙ্গ : পুৰুষ	HPS7439625 ফটো উপলব্ধ
28 নাম : ভোগেশ্বৰী শইকীয়া স্বামীৰ নাম: ভবেন শইকীয়া ঘৰ নং : ১১১ বয়স : 65 লিঙ্গ : মহিলা	HPS7439636 ফটো উপলব্ধ	29 নাম : ভাস্কৰ জ্যোতি শইকীয়া পিতাৰ নাম: ভবেন শইকীয়া ঘৰ নং : ১১১ বয়স : 44 লিঙ্গ : পুৰুষ	HPS7439647 ফটো উপলব্ধ	30 নাম : দুলাল শইকীয়া পিতাৰ নাম: ভবেন শইকীয়া ঘৰ নং : ১১১ বয়স : 40 লিঙ্গ : পুৰুষ	HPS7439670 ফটো উপলব্ধ



31 নাম : প্রনতি শইকীয়া স্বামীৰ নাম: ভাস্কৰ জ্যোতি শইকীয়া ঘৰ নং : ১১১ বয়স : 40 লিঙ্গ : মহিলা	HPS7439658 ফটো উপলব্ধ	32 নাম : মৃদল কুমাৰ শইকীয়া পিতাৰ নাম: ভবেন্দ্ৰ শইকীয়া ঘৰ নং : ১১১ বয়স : 38 লিঙ্গ : পুৰুষ	HPS7439669 ফটো উপলব্ধ	33 নাম : মনালিচা শইকীয়া স্বামীৰ নাম: দুলাল শইকীয়া ঘৰ নং : 111 বয়স : 31 লিঙ্গ : মহিলা	HPS0012138 ফটো উপলব্ধ
34 নাম : প্রিয়ংকা শইকীয়া পিতাৰ নাম: ভাস্কৰ জ্যোতি শইকীয়া ঘৰ নং : 111ক বয়স : 22 লিঙ্গ : মহিলা	SHW0062067 ফটো উপলব্ধ	35 নাম : গজেন নাথ পিতাৰ নাম: জাবু নাথ ঘৰ নং : ১১২ বয়স : 60 লিঙ্গ : পুৰুষ	HPS7439681 ফটো উপলব্ধ	36 নাম : জয়মতী নাথ স্বামীৰ নাম: গজেন নাথ ঘৰ নং : ১১২ বয়স : 55 লিঙ্গ : মহিলা	HPS7439692 ফটো উপলব্ধ
37 নাম : লাবন্য নাথ স্বামীৰ নাম: গজেন নাথ ঘৰ নং : ১১২ বয়স : 48 লিঙ্গ : মহিলা	HPS7439705 ফটো উপলব্ধ	38 নাম : মায়ূৰী ৰাজবংশী স্বামীৰ নাম: ৰতুল ৰাজবংশী ঘৰ নং : ১১৩ বয়স : 28 লিঙ্গ : মহিলা	HPS0336206 ফটো উপলব্ধ	S 39 নাম : হেমন্ত তালুকদাৰ পিতাৰ নাম: ফুলেশ্বৰ তালুকদাৰ ঘৰ নং : ১১৩ বয়স : ৪৪ লিঙ্গ : পুৰুষ	HPS7439716 ফটো উপলব্ধ
40 নাম : ধীৰাজ তালুকদাৰ পিতাৰ নাম: হেমন্ত তালুকদাৰ ঘৰ নং : ১১৩ বয়স : 42 লিঙ্গ : পুৰুষ	HPS7439749 ফটো উপলব্ধ	41 নাম : চন্দ্ৰমা চহৰীয়া স্বামীৰ নাম: ধীৰাজ তালুকদাৰ ঘৰ নং : ১১৩ বয়স : 35 লিঙ্গ : মহিলা	HPS7439761 ফটো উপলব্ধ	S 42 নাম : ৰূপেন্দ্ৰ তালুকদাৰ পিতাৰ নাম: মিঠাম তালুকদাৰ ঘৰ নং : ১১৪ বয়স : 85 লিঙ্গ : পুৰুষ	HPS7439772 ফটো উপলব্ধ
43 নাম : নৱ তালুকদাৰ পিতাৰ নাম: শিশুৰ তালুকদাৰ ঘৰ নং : ১১৪ক বয়স : 42 লিঙ্গ : পুৰুষ	HPS7439852 ফটো উপলব্ধ	44 নাম : ধৰ্মিষ্ঠা তালুকদাৰ স্বামীৰ নাম: দ্বীপেন তালুকদাৰ ঘৰ নং : 114খ বয়স : 30 লিঙ্গ : মহিলা	HPS0014795 ফটো উপলব্ধ	45 নাম : মধুস্মিতা নাথ স্বামীৰ নাম: ধ্ৰুৱ জ্যোতি তালুকদাৰ ঘৰ নং : ১১৪ক বয়স : 30 লিঙ্গ : মহিলা	HPS0277822 ফটো উপলব্ধ
46 নাম : জ্যোতি প্ৰসাদ বৰুৱা পিতাৰ নাম: দুলাল চন্দ্ৰ বৰুৱা ঘৰ নং : ১১৪ঘ বয়স : 26 লিঙ্গ : পুৰুষ	HPS0293639 ফটো উপলব্ধ	47 নাম : ডেইজী বৰুৱা পিতাৰ নাম: দুলাল চন্দ্ৰ বৰুৱা ঘৰ নং : 114 বয়স : 25 লিঙ্গ : মহিলা	HPS0460212 ফটো উপলব্ধ	48 নাম : দীপজ্যোতি ৰাজবংশী পিতাৰ নাম: হৰকান্ত ৰাজবংশী ঘৰ নং : 114 বয়স : 25 লিঙ্গ : পুৰুষ	HPS0381681 ফটো উপলব্ধ
49 নাম : প্ৰবাল কাশ্যপ পিতাৰ নাম: বাৰেন ৰাজবংশী ঘৰ নং : 114 বয়স : 23 লিঙ্গ : পুৰুষ	SHW0059139 ফটো উপলব্ধ	50 নাম : দ্বীপেন তালুকদাৰ পিতাৰ নাম: লয়ন তালুকদাৰ ঘৰ নং : 114খ বয়স : 30 লিঙ্গ : পুৰুষ	HPS0014829 ফটো উপলব্ধ	51 নাম : লয়ন তালুকদাৰ পিতাৰ নাম: দিনেশ্বৰ তালুকদাৰ ঘৰ নং : ১১৪খ বয়স : 65 লিঙ্গ : পুৰুষ	HPS7439874 ফটো উপলব্ধ
52 নাম : ভাৰতী তালুকদাৰ স্বামীৰ নাম: শশধৰ তালুকদাৰ ঘৰ নং : ১১৪ক বয়স : 64 লিঙ্গ : মহিলা	HPS7439830 ফটো উপলব্ধ	53 নাম : দুলাল চন্দ্ৰ বৰুৱা পিতাৰ নাম: যতীন্দ্ৰ বৰুৱা ঘৰ নং : ১১৪ঘ বয়স : 62 লিঙ্গ : পুৰুষ	HPS7439921 ফটো উপলব্ধ	54 নাম : তিলেশ্বৰী তালুকদাৰ স্বামীৰ নাম: লয়ন তালুকদাৰ ঘৰ নং : ১১৪খ বয়স : 58 লিঙ্গ : মহিলা	HPS7439885 ফটো উপলব্ধ
55 নাম : হৰকান্ত ৰাজবংশী পিতাৰ নাম: মহেশ্বৰ ৰাজবংশী ঘৰ নং : ১১৪ঙ বয়স : 58 লিঙ্গ : পুৰুষ	HPS7439943 ফটো উপলব্ধ	56 নাম : বাৰেন ৰাজবংশী পিতাৰ নাম: দুখৰাম ৰাজবংশী ঘৰ নং : ১১৪গ বয়স : 54 লিঙ্গ : পুৰুষ	HPS7439909 ফটো উপলব্ধ	57 নাম : নিৰপমা বৰুৱা স্বামীৰ নাম: দুলাল বৰুৱা ঘৰ নং : ১১৪ঘ বয়স : 54 লিঙ্গ : মহিলা	HPS7439932 ফটো উপলব্ধ
58 নাম : গীতা ৰাজবংশী স্বামীৰ নাম: হৰকান্ত ৰাজবংশী ঘৰ নং : ১১৪ঙ বয়স : 52 লিঙ্গ : মহিলা	HPS7439954 ফটো উপলব্ধ	59 নাম : ধ্ৰুৱ জ্যোতি তালুকদাৰ পিতাৰ নাম: শশধৰ তালুকদাৰ ঘৰ নং : ১১৪ক বয়স : 48 লিঙ্গ : পুৰুষ	HPS7439841 ফটো উপলব্ধ	60 নাম : দিপা ডেকা স্বামীৰ নাম: বাৰেন ৰাজবংশী ঘৰ নং : ১১৪গ বয়স : 43 লিঙ্গ : মহিলা	HPS7439910 ফটো উপলব্ধ



61 নাম : জীবকান্ত তালুকদাৰ পিতাৰ নাম: শশধৰ তালুকদাৰ ঘৰ নং : 118ক বয়স : 39 লিঙ্গ : পুৰুষ	HPS7439863 ফটো উপলব্ধ	62 নাম : নিৰ্মালি ডেকা স্বামীৰ নাম: অভিজিত ডেকা ঘৰ নং : 115 বয়স : 25 লিঙ্গ : মহিলা	HPS0485441 ফটো উপলব্ধ	63 নাম : দযাৰাম ৰাজবংশী পিতাৰ নাম: কান্দুৰাম ৰাজবংশী ঘৰ নং : 119 বয়স : 68 লিঙ্গ : পুৰুষ	HPS7439965 ফটো উপলব্ধ
64 নাম : জয়মতী ৰাজবংশী স্বামীৰ নাম: দযাৰাম ৰাজবংশী ঘৰ নং : 119 বয়স : 58 লিঙ্গ : মহিলা	HPS7439976 ফটো উপলব্ধ	65 নাম : দ্বিজেন ৰাজবংশী পিতাৰ নাম: দযাৰাম ৰাজবংশী ঘৰ নং : 119 বয়স : 44 লিঙ্গ : পুৰুষ	HPS7439987 ফটো উপলব্ধ	66 নাম : ৰমেশ ৰাজবংশী পিতাৰ নাম: দযাৰাম ৰাজবংশী ঘৰ নং : 119 বয়স : 42 লিঙ্গ : পুৰুষ	HPS7439998 ফটো উপলব্ধ
67 নাম : কুশল ৰাজবংশী পিতাৰ নাম: দযাৰাম ৰাজবংশী ঘৰ নং : 119 বয়স : 40 লিঙ্গ : পুৰুষ	HPS7440008 ফটো উপলব্ধ	68 নাম : জোন মুনি ৰাজবংশী স্বামীৰ নাম: দ্বিজেন ৰাজবংশী ঘৰ নং : 119 বয়স : 37 লিঙ্গ : মহিলা	HPS0018036 ফটো উপলব্ধ	69 নাম : মাইনা ৰাজবংশী স্বামীৰ নাম: ৰমেশ ৰাজবংশী ঘৰ নং : 119 বয়স : 25 লিঙ্গ : মহিলা	HPS0397901 ফটো উপলব্ধ
70 নাম : মাৰ্জনা কাশ্যপ পিতাৰ নাম: বীৰেন ৰাজবংশী ঘৰ নং : 119 বয়স : 19 লিঙ্গ : মহিলা	SHW0097055 ফটো উপলব্ধ	71 নাম : বেফলা ৰাজবংশী স্বামীৰ নাম: টংকেশ্বৰ ৰাজবংশী ঘৰ নং : 120 বয়স : 60 লিঙ্গ : মহিলা	HPS7440031 ফটো উপলব্ধ	72 নাম : দেবজনী ৰাজবংশী স্বামীৰ নাম: অজিত ৰাজবংশী ঘৰ নং : 120 বয়স : 42 লিঙ্গ : মহিলা	HPS7440053 ফটো উপলব্ধ
73 নাম : তিলক ৰাজবংশী পিতাৰ নাম: টংকেশ্বৰ ৰাজবংশী ঘৰ নং : 120 বয়স : 42 লিঙ্গ : পুৰুষ	HPS7440064 ফটো উপলব্ধ	74 নাম : বুমী দাস ৰাজবংশী স্বামীৰ নাম: তিলক ৰাজবংশী ঘৰ নং : 120 বয়স : 32 লিঙ্গ : মহিলা	HPS0019695 ফটো উপলব্ধ	75 নাম : হিমালী ৰাজবংশী স্বামীৰ নাম: বাবুল ৰাজবংশী ঘৰ নং : 120ক বয়স : 34 লিঙ্গ : মহিলা	HPS7440075 ফটো উপলব্ধ
76 নাম : বাবুল ৰাজবংশী মাতৃৰ নাম: লক্ষ্মেশ্বৰী ৰাজবংশী ঘৰ নং : 120ক বয়স : 34 লিঙ্গ : পুৰুষ	HPS7440086 ফটো উপলব্ধ	77 নাম : লক্ষী ৰাজবংশী পিতাৰ নাম: মহেশ্বৰ ৰাজবংশী ঘৰ নং : 121 বয়স : 65 লিঙ্গ : পুৰুষ	HPS7440100 ফটো উপলব্ধ	78 নাম : চিত্ৰলেখা ৰাজবংশী স্বামীৰ নাম: লক্ষী ৰাজবংশী ঘৰ নং : 121 বয়স : 58 লিঙ্গ : মহিলা	HPS7440111 ফটো উপলব্ধ
79 নাম : অনন্ত ৰাজবংশী পিতাৰ নাম: লক্ষীকান্ত ৰাজবংশী ঘৰ নং : 121 বয়স : 42 লিঙ্গ : পুৰুষ	HPS7440122 ফটো উপলব্ধ	80 নাম : বুলবুল ৰাজবংশী স্বামীৰ নাম: অনন্ত ৰাজবংশী ঘৰ নং : 121 বয়স : 32 লিঙ্গ : মহিলা	HPS0548644 ফটো উপলব্ধ	81 নাম : পূৰ্বী চমুৱা ৰাজবংশী স্বামীৰ নাম: কৃষ্ণ ৰাজবংশী ঘৰ নং : 121 বয়স : 28 লিঙ্গ : মহিলা	HPS0020255 ফটো উপলব্ধ
S 82 নাম : কাকলি ৰাজবংশী পিতাৰ নাম: হৰকান্ত ৰাজবংশী ঘৰ নং : 121 বয়স : 27 লিঙ্গ : মহিলা	HPS0278051 ফটো উপলব্ধ	83 নাম : যোগেন্দ্ৰ ৰাজবংশী পিতাৰ নাম: বসুন্ধাৰাম ৰাজবংশী ঘৰ নং : 122 বয়স : 72 লিঙ্গ : পুৰুষ	HPS7440144 ফটো উপলব্ধ	84 নাম : আৰতি ৰাজবংশী স্বামীৰ নাম: যোগেন্দ্ৰ ৰাজবংশী ঘৰ নং : 122 বয়স : 65 লিঙ্গ : মহিলা	HPS7440155 ফটো উপলব্ধ
85 নাম : সঞ্জীৱ কুমাৰ ৰাজবংশী পিতাৰ নাম: যোগেন্দ্ৰ ৰাজবংশী ঘৰ নং : 122 বয়স : 46 লিঙ্গ : পুৰুষ	HPS7440177 ফটো উপলব্ধ	86 নাম : কংকনা ৰাজবংশী পিতাৰ নাম: যোগেন্দ্ৰ ৰাজবংশী ঘৰ নং : 122 বয়স : 42 লিঙ্গ : মহিলা	HPS7440188 ফটো উপলব্ধ	87 নাম : অনিমা ৰাজবংশী স্বামীৰ নাম: সঞ্জীৱ কুমাৰ ৰাজবংশী ঘৰ নং : 122 বয়স : 36 লিঙ্গ : মহিলা	HPS7440202 ফটো উপলব্ধ
88 নাম : দিপু ৰাজবংশী পিতাৰ নাম: যোগেন ৰাজবংশী ঘৰ নং : 122 বয়স : 34 লিঙ্গ : পুৰুষ	HPS7440199 ফটো উপলব্ধ	89 নাম : বৰ্ণালী দাস স্বামীৰ নাম: দিপু ৰাজবংশী ঘৰ নং : 122 বয়স : 28 লিঙ্গ : মহিলা	HPS0277632 ফটো উপলব্ধ	90 নাম : মুণাল ৰাজবংশী পিতাৰ নাম: হেমাৰকান্ত ৰাজবংশী ঘৰ নং : 122ক বয়স : 26 লিঙ্গ : পুৰুষ	HPS0293647 ফটো উপলব্ধ



91 নাম : হেম কান্ত ৰাজবংশী পিতাৰ নাম: কান্দু ৰাজবংশী ঘৰ নং : ১২২ক বয়স : 55 লিঙ্গ : পুৰুষ	HPS7440213 ফটো উপলব্ধ	92 নাম : ৰেনকা ৰাজবংশী স্বামীৰ নাম: হেমকান্ত ৰাজবংশী ঘৰ নং : ১২২ক বয়স : 48 লিঙ্গ : মহিলা	HPS7440224 ফটো উপলব্ধ	93 নাম : অবলা ৰাজবংশী স্বামীৰ নাম: দেবৰু ৰাজবংশী ঘৰ নং : ১২৩ বয়স : 85 লিঙ্গ : মহিলা	HPS7440235 ফটো উপলব্ধ
94 নাম : খগেন ৰাজবংশী পিতাৰ নাম: দেবৰু ৰাজবংশী ঘৰ নং : ১২৩ বয়স : 48 লিঙ্গ : পুৰুষ	HPS7440246 ফটো উপলব্ধ	95 নাম : অন্ন ৰাজবংশী পিতাৰ নাম: দেবৰু ৰাজবংশী ঘৰ নং : ১২৩ বয়স : 44 লিঙ্গ : মহিলা	HPS7440257 ফটো উপলব্ধ	96 নাম : নগেন ৰাজবংশী পিতাৰ নাম: দেবৰু ৰাজবংশী ঘৰ নং : ১২৩ বয়স : 42 লিঙ্গ : পুৰুষ	HPS7440268 ফটো উপলব্ধ
97 নাম : অঞ্জলী ৰাজবংশী পিতাৰ নাম: দেবৰু ৰাজবংশী ঘৰ নং : ১২৩ বয়স : 40 লিঙ্গ : মহিলা	HPS7440279 ফটো উপলব্ধ	98 নাম : কবিতা ৰাজবংশী স্বামীৰ নাম: খগেন ৰাজবংশী ঘৰ নং : ১২৩ বয়স : 37 লিঙ্গ : মহিলা	HPS7440291 ফটো উপলব্ধ	99 নাম : কিৰন ৰাজবংশী স্বামীৰ নাম: নগেন ৰাজবংশী ঘৰ নং : ১২৩ বয়স : 35 লিঙ্গ : মহিলা	HPS7440304 ফটো উপলব্ধ
S 100 নাম : পখিলা ৰাজবংশী পিতাৰ নাম: পদোৰাম ৰাজবংশী ঘৰ নং : 123গ বয়স : 28 লিঙ্গ : মহিলা	HPS0021386 ফটো উপলব্ধ	S 101 নাম : নিজৰা ৰাজবংশী পিতাৰ নাম: মামৰু ৰাজবংশী ঘৰ নং : ১২৩ বয়স : 28 লিঙ্গ : মহিলা	HPS7444726 ফটো উপলব্ধ	102 নাম : বশিষ্ঠ ৰাজবংশী পিতাৰ নাম: পদোৰাম ৰাজবংশী ঘৰ নং : 123 বয়স : 22 লিঙ্গ : পুৰুষ	HPS0559468 ফটো উপলব্ধ
103 নাম : জমুন ৰাজবংশী পিতাৰ নাম: ভদ্রেশ্বৰ ৰাজবংশী ঘৰ নং : 123 বয়স : 21 লিঙ্গ : পুৰুষ	HPS2064608 ফটো উপলব্ধ	104 নাম : প্ৰিয়ংকা ডেকা স্বামীৰ নাম: মনোজ ৰাজবংশী ঘৰ নং : 123ক বয়স : 21 লিঙ্গ : মহিলা	SHW0111450 ফটো উপলব্ধ	105 নাম : যোগমায়া ৰাজবংশী স্বামীৰ নাম: হৰবিন্দ ৰাজবংশী ঘৰ নং : 123ক বয়স : 30 লিঙ্গ : মহিলা	HPS0021188 ফটো উপলব্ধ
106 নাম : মনোজ ৰাজবংশী পিতাৰ নাম: ফুকন ৰাজবংশী ঘৰ নং : 123ক বয়স : 29 লিঙ্গ : পুৰুষ	HPS0021378 ফটো উপলব্ধ	107 নাম : ফুকন ৰাজবংশী পিতাৰ নাম: দেবৰু ৰাজবংশী ঘৰ নং : ১২৩ক বয়স : 60 লিঙ্গ : পুৰুষ	HPS7440315 ফটো উপলব্ধ	108 নাম : ভদ্রেশ্বৰ ৰাজবংশী পিতাৰ নাম: ফনিধৰ ৰাজবংশী ঘৰ নং : ১২৩খ বয়স : 57 লিঙ্গ : পুৰুষ	HPS7440337 ফটো উপলব্ধ
109 নাম : ৰাজ ৰাজবংশী স্বামীৰ নাম: ফুকন ৰাজবংশী ঘৰ নং : ১২৩ক বয়স : 55 লিঙ্গ : মহিলা	HPS7440326 ফটো উপলব্ধ	110 নাম : পদোৰাম ৰাজবংশী পিতাৰ নাম: ৰামল ৰাজবংশী ঘৰ নং : ১২৩গ বয়স : 55 লিঙ্গ : পুৰুষ	HPS7440359 ফটো উপলব্ধ	111 নাম : বীনা ৰাজবংশী স্বামীৰ নাম: ভদ্রেশ্বৰ ৰাজবংশী ঘৰ নং : ১২৩খ বয়স : 53 লিঙ্গ : মহিলা	HPS7440348 ফটো উপলব্ধ
112 নাম : পুষ্পলতা ৰাজবংশী স্বামীৰ নাম: পদোৰাম ৰাজবংশী ঘৰ নং : ১২৩গ বয়স : 53 লিঙ্গ : মহিলা	HPS7440360 ফটো উপলব্ধ	113 নাম : হৰবিন্দ ৰাজবংশী পিতাৰ নাম: ফুকন ৰাজবংশী ঘৰ নং : ১২৩ক বয়স : 36 লিঙ্গ : পুৰুষ	HPS2016286 ফটো উপলব্ধ	S 114 নাম : হৰকান্ত ৰাজবংশী পিতাৰ নাম: পদোৰাম ৰাজবংশী ঘৰ নং : ১২৩ক বয়স : 85 লিঙ্গ : পুৰুষ	HPS2016275 ফটো উপলব্ধ
115 নাম : কাৰ্তিক ৰাজবংশী পিতাৰ নাম: সিদ্ধি ৰাজবংশী ঘৰ নং : ১২৪ বয়স : 48 লিঙ্গ : পুৰুষ	HPS7440382 ফটো উপলব্ধ	116 নাম : দেবযানী ৰাজবংশী স্বামীৰ নাম: প্ৰানেশ্বৰ ৰাজবংশী ঘৰ নং : ১২৪ক বয়স : 48 লিঙ্গ : মহিলা	HPS0293373 ফটো উপলব্ধ	117 নাম : ৰবি ৰাজবংশী পিতাৰ নাম: নিধি ৰাজবংশী ঘৰ নং : ১২৪ বয়স : 46 লিঙ্গ : পুৰুষ	HPS7440406 ফটো উপলব্ধ
118 নাম : ৰজনী ৰাজবংশী পিতাৰ নাম: নিধি ৰাজবংশী ঘৰ নং : ১২৪ বয়স : 44 লিঙ্গ : পুৰুষ	HPS7440417 ফটো উপলব্ধ	119 নাম : মায়ণী ৰাজবংশী স্বামীৰ নাম: কাৰ্তিক ৰাজবংশী ঘৰ নং : ১২৪ বয়স : 44 লিঙ্গ : মহিলা	HPS7440393 ফটো উপলব্ধ	120 নাম : লাবন্য ৰাজবংশী স্বামীৰ নাম: ৰবি ধৰ ৰাজবংশী ঘৰ নং : ১২৪ বয়স : 38 লিঙ্গ : মহিলা	HPS7440428 ফটো উপলব্ধ



121 নাম : নয়নমণী ৰাজবংশী পিতাৰ নাম: ৰজনী ৰাজবংশী ঘৰ নং : 128 বয়স : 32 লিঙ্গ : মহিলা	HPS0293555 ফটো উপলব্ধ	122 নাম : মাধৱ ৰাজবংশী পিতাৰ নাম: কাতিক ৰাজবংশী ঘৰ নং : 124 বয়স : 24 লিঙ্গ : পুৰুষ	HPS0552752 ফটো উপলব্ধ	123 নাম : লাচিত ৰাজবংশী পিতাৰ নাম: উত্তম ৰাজবংশী ঘৰ নং : 124খ বয়স : 22 লিঙ্গ : পুৰুষ	HPS0552729 ফটো উপলব্ধ
124 নাম : থানেশ্বৰ ৰাজবংশী পিতাৰ নাম: সিদ্ধি ৰাজবংশী ঘৰ নং : 128গ বয়স : 62 লিঙ্গ : পুৰুষ	HPS7440473 ফটো উপলব্ধ	125 নাম : উত্তম ৰাজবংশী পিতাৰ নাম: সিদ্ধি ৰাজবংশী ঘৰ নং : 128খ বয়স : 52 লিঙ্গ : পুৰুষ	HPS7440451 ফটো উপলব্ধ	S 126 নাম : প্ৰভা ৰাজবংশী স্বামীৰ নাম: থানেশ্বৰ ৰাজবংশী ঘৰ নং : 128গ বয়স : 48 লিঙ্গ : মহিলা	HPS7440484 ফটো উপলব্ধ
127 নাম : মৰমী ৰাজবংশী স্বামীৰ নাম: উত্তম ৰাজবংশী ঘৰ নং : 128 বয়স : 45 লিঙ্গ : মহিলা	HPS7440462 ফটো উপলব্ধ	128 নাম : কৰুনা ৰাজবংশী পিতাৰ নাম: ৰামল ৰাজবংশী ঘৰ নং : 128 বয়স : 55 লিঙ্গ : পুৰুষ	HPS7440508 ফটো উপলব্ধ	129 নাম : ফুলতিনা ৰাজবংশী স্বামীৰ নাম: কৰুনা ৰাজবংশী ঘৰ নং : 128 বয়স : 50 লিঙ্গ : মহিলা	HPS7440519 ফটো উপলব্ধ
130 নাম : হংস ৰাজবংশী পিতাৰ নাম: ৰামল ৰাজবংশী ঘৰ নং : 125 বয়স : 48 লিঙ্গ : পুৰুষ	HPS7440520 ফটো উপলব্ধ	S 131 নাম : দ্বিপিকা ৰাজবংশী পিতাৰ নাম: ৰামল ৰাজবংশী ঘৰ নং : 125 বয়স : 40 লিঙ্গ : মহিলা	HPS7440531 ফটো উপলব্ধ	132 নাম : মোছুমী ৰাজবংশী স্বামীৰ নাম: হংসধৰ ৰাজবংশী ঘৰ নং : 125 বয়স : 34 লিঙ্গ : মহিলা	HPS7444737 ফটো উপলব্ধ
S 133 নাম : বৰ্ণালী ৰাজবংশী পিতাৰ নাম: কৰুনা ৰাজবংশী ঘৰ নং : 125 বয়স : 82 লিঙ্গ : মহিলা	HPS7444760 ফটো উপলব্ধ	134 নাম : অজয় ৰাজবংশী পিতাৰ নাম: কৰুনা ৰাজবংশী ঘৰ নং : 125 বয়স : 31 লিঙ্গ : মহিলা	HPS2016322 ফটো উপলব্ধ	S 135 নাম : ৰাধাকান্ত ৰাজবংশী পিতাৰ নাম: আৰিণী ৰাজবংশী ঘৰ নং : 129 বয়স : 80 লিঙ্গ : পুৰুষ	HPS7440542 ফটো উপলব্ধ
136 নাম : ৰাতিফুলি ৰাজবংশী স্বামীৰ নাম: ৰাধাকান্ত ৰাজবংশী ঘৰ নং : 129 বয়স : 75 লিঙ্গ : মহিলা	HPS7440553 ফটো উপলব্ধ	S 137 নাম : বাসন্তী ৰাজবংশী পিতাৰ নাম: ধ্ৰুৱ জ্যোতি চহৰীয়া ঘৰ নং : 129 বয়স : 42 লিঙ্গ : মহিলা	HPS7440564 ফটো উপলব্ধ	138 নাম : লংকেশ্বৰ ৰাজবংশী পিতাৰ নাম: দুখনাথ ৰাজবংশী ঘৰ নং : 128 বয়স : 50 লিঙ্গ : পুৰুষ	HPS7440575 ফটো উপলব্ধ
139 নাম : ৰঞ্জনা ৰাজবংশী স্বামীৰ নাম: লংকেশ্বৰ ৰাজবংশী ঘৰ নং : 128 বয়স : 44 লিঙ্গ : মহিলা	HPS7440586 ফটো উপলব্ধ	140 নাম : মমী ৰাজবংশী পিতাৰ নাম: থানেশ্বৰ ৰাজবংশী ঘৰ নং : 128 বয়স : 28 লিঙ্গ : মহিলা	HPS0188706 ফটো উপলব্ধ	141 নাম : বিপ্লৱ ৰাজবংশী পিতাৰ নাম: লংকেশ্বৰ ৰাজবংশী ঘৰ নং : 128 বয়স : 22 লিঙ্গ : পুৰুষ	HPS0552737 ফটো উপলব্ধ
142 নাম : ববিতা ৰাজবংশী পিতাৰ নাম: উত্তম ৰাজবংশী ঘৰ নং : 128 বয়স : 24 লিঙ্গ : মহিলা	HPS0548024 ফটো উপলব্ধ	143 নাম : অকন ৰাজবংশী পিতাৰ নাম: শিশুৰাম ৰাজবংশী ঘৰ নং : 128 বয়স : 75 লিঙ্গ : পুৰুষ	HPS7440597 ফটো উপলব্ধ	144 নাম : অনিল বৰুৱা মাতৃৰ নাম: অকন ৰাজবংশী ঘৰ নং : 128 বয়স : 50 লিঙ্গ : পুৰুষ	HPS2016195 ফটো উপলব্ধ
145 নাম : প্ৰনতি ৰাজবংশী স্বামীৰ নাম: অকন ৰাজবংশী ঘৰ নং : 128 বয়স : 41 লিঙ্গ : মহিলা	HPS2016162 ফটো উপলব্ধ	146 নাম : চাজু ৰাজবংশী স্বামীৰ নাম: তপো ৰাজবংশী ঘৰ নং : 128 বয়স : 85 লিঙ্গ : মহিলা	HPS7440611 ফটো উপলব্ধ	147 নাম : শৰত ৰাজবংশী পিতাৰ নাম: তপো ৰাজবংশী ঘৰ নং : 128 বয়স : 58 লিঙ্গ : পুৰুষ	HPS7440622 ফটো উপলব্ধ
148 নাম : নিৰদা ৰাজবংশী স্বামীৰ নাম: শৰত ৰাজবংশী ঘৰ নং : 128 বয়স : 48 লিঙ্গ : মহিলা	HPS7440633 ফটো উপলব্ধ	149 নাম : প্ৰণিতা ৰাজবংশী পিতাৰ নাম: শৰত ৰাজবংশী ঘৰ নং : 128 বয়স : 29 লিঙ্গ : মহিলা	HPS0277681 ফটো উপলব্ধ	150 নাম : সঞ্জীৱ ৰাজবংশী পিতাৰ নাম: থিতেশ্বৰ ৰাজবংশী ঘৰ নং : 128 বয়স : 27 লিঙ্গ : পুৰুষ	HPS0293399 ফটো উপলব্ধ



151 নাম : মনালিছা নাথ স্বামীৰ নাম : কৈলাশ ৰাজবংশী ঘৰ নং : 132 বয়স : 25 লিঙ্গ : মহিলা	HPS0386532 ফটো উপলব্ধ	152 নাম : জয়শ্ৰী ৰাজবংশী পিতাৰ নাম : হৰেশ্বৰ ৰাজবংশী ঘৰ নং : 132ক বয়স : 22 লিঙ্গ : মহিলা	HPS0552786 ফটো উপলব্ধ	153 নাম : মনালিছা নাথ স্বামীৰ নাম : কৈলাশ ৰাজবংশী ঘৰ নং : 132খ বয়স : 25 লিঙ্গ : মহিলা	HPS0555540 ফটো উপলব্ধ
154 নাম : খিতেশ্বৰ ৰাজবংশী পিতাৰ নাম : মনিৰাম ৰাজবংশী ঘৰ নং : 102খ বয়স : 58 লিঙ্গ : পুৰুষ	HPS7440666 ফটো উপলব্ধ	155 নাম : হৰেশ্বৰ ৰাজবংশী পিতাৰ নাম : বৈকুণ্ঠ ৰাজবংশী ঘৰ নং : 102ক বয়স : 52 লিঙ্গ : পুৰুষ	HPS7440644 ফটো উপলব্ধ	156 নাম : ফুলেশ্বৰী ৰাজবংশী স্বামীৰ নাম : খিতেশ্বৰ ৰাজবংশী ঘৰ নং : 102খ বয়স : 52 লিঙ্গ : মহিলা	HPS7440677 ফটো উপলব্ধ
157 নাম : মানসী ৰাজবংশী স্বামীৰ নাম : হৰেশ্বৰ ৰাজবংশী ঘৰ নং : 102ক বয়স : 44 লিঙ্গ : মহিলা	HPS7440655 ফটো উপলব্ধ	158 নাম : কৈলাশ ৰাজবংশী পিতাৰ নাম : খিতেশ্বৰ ৰাজবংশী ঘৰ নং : 102খ বয়স : 31 লিঙ্গ : পুৰুষ	HPS2016253 ফটো উপলব্ধ	159 নাম : বীনা ৰাজবংশী স্বামীৰ নাম : কৰুনা ৰাজবংশী ঘৰ নং : 102 বয়স : 55 লিঙ্গ : মহিলা	HPS7440688 ফটো উপলব্ধ
160 নাম : নমিতা ৰাজবংশী স্বামীৰ নাম : সমীন ৰাজবংশী ঘৰ নং : 133 ক বয়স : 33 লিঙ্গ : মহিলা	SHW0078931 ফটো উপলব্ধ	161 নাম : খগো ৰাজবংশী স্বামীৰ নাম : ধৰনী ৰাজবংশী ঘৰ নং : 103ক বয়স : 81 লিঙ্গ : মহিলা	HPS2016355 ফটো উপলব্ধ	162 নাম : বিমলা ৰাজবংশী পিতাৰ নাম : ধৰণি ৰাজবংশী ঘৰ নং : 103ক বয়স : 45 লিঙ্গ : মহিলা	HPS7444680 ফটো উপলব্ধ
163 নাম : সমিন ৰাজবংশী পিতাৰ নাম : ধৰনী ৰাজবংশী ঘৰ নং : 103ক বয়স : 38 লিঙ্গ : পুৰুষ	HPS7440699 ফটো উপলব্ধ	S 164 নাম : পবিত্ৰা ৰাজবংশী স্বামীৰ নাম : কুলেন্দ্ৰ ৰাজবংশী ঘৰ নং : 103 বয়স : 75 লিঙ্গ : মহিলা	HPS7440713 ফটো উপলব্ধ	165 নাম : বিপুল ৰাজবংশী পিতাৰ নাম : কুলেন্দ্ৰ ৰাজবংশী ঘৰ নং : 103 বয়স : 50 লিঙ্গ : পুৰুষ	HPS7440724 ফটো উপলব্ধ
166 নাম : দিগন্ত ৰাজবংশী পিতাৰ নাম : কুলেন্দ্ৰ ৰাজবংশী ঘৰ নং : 103 বয়স : 40 লিঙ্গ : পুৰুষ	HPS7440746 ফটো উপলব্ধ	167 নাম : পবিত্ৰা ৰাজবংশী স্বামীৰ নাম : বিপুল ৰাজবংশী ঘৰ নং : 103 বয়স : 39 লিঙ্গ : মহিলা	HPS7440768 ফটো উপলব্ধ	168 নাম : সঞ্জয় ৰাজবংশী পিতাৰ নাম : কুলেন্দ্ৰ ৰাজবংশী ঘৰ নং : 103 বয়স : 38 লিঙ্গ : পুৰুষ	HPS7440757 ফটো উপলব্ধ
169 নাম : প্ৰদীপ ৰাজবংশী পিতাৰ নাম : কুলেন্দ্ৰ ৰাজবংশী ঘৰ নং : 103 বয়স : 36 লিঙ্গ : পুৰুষ	HPS7440779 ফটো উপলব্ধ	170 নাম : গীতিমা নাথ স্বামীৰ নাম : সঞ্জয় ৰাজবংশী ঘৰ নং : 135 বয়স : 33 লিঙ্গ : মহিলা	SHW0124073 ফটো উপলব্ধ	171 নাম : পত্ৰিকা ৰাজবংশী স্বামীৰ নাম : কুহিৰাম ৰাজবংশী ঘৰ নং : 136 বয়স : 64 লিঙ্গ : মহিলা	HPS0028878 ফটো উপলব্ধ
172 নাম : ভাৰতী ৰাজবংশী স্বামীৰ নাম : লক্ষেশ্বৰ ৰাজবংশী ঘৰ নং : 109 বয়স : 50 লিঙ্গ : মহিলা	HPS7440837 ফটো উপলব্ধ	173 নাম : জয়ন্ত ৰাজবংশী পিতাৰ নাম : লক্ষেশ্বৰ ৰাজবংশী ঘৰ নং : 109 বয়স : 34 লিঙ্গ : পুৰুষ	HPS2016173 ফটো উপলব্ধ	174 নাম : জেণ্টি ৰাজবংশী পিতাৰ নাম : লক্ষী ৰাজবংশী ঘৰ নং : 109 বয়স : 32 লিঙ্গ : মহিলা	HPS0329367 ফটো উপলব্ধ
175 নাম : খগেন ৰাজবংশী পিতাৰ নাম : লক্ষেশ্বৰ ৰাজবংশী ঘৰ নং : 109 বয়স : 27 লিঙ্গ : পুৰুষ	HPS0191585 ফটো উপলব্ধ	176 নাম : বৰ্ণালী ডেকা স্বামীৰ নাম : খগেন ৰাজবংশী ঘৰ নং : 137 বয়স : 26 লিঙ্গ : মহিলা	HPS0396804 ফটো উপলব্ধ	177 নাম : নয়নমণি নাথ স্বামীৰ নাম : জয়ন্ত ৰাজবংশী ঘৰ নং : 137 বয়স : 25 লিঙ্গ : মহিলা	HPS0555516 ফটো উপলব্ধ
S 178 নাম : বলিৰাম ৰাজবংশী পিতাৰ নাম : গুনেই ৰাজবংশী ঘৰ নং : 109 বয়স : 61 লিঙ্গ : পুৰুষ	HPS7440848 ফটো উপলব্ধ	179 নাম : পতেশ্বৰী ৰাজবংশী স্বামীৰ নাম : বলি ৰাজবংশী ঘৰ নং : 109 বয়স : 55 লিঙ্গ : মহিলা	HPS7440859 ফটো উপলব্ধ	180 নাম : ধৰ্মেশ্বৰ ৰাজবংশী পিতাৰ নাম : বলিৰাম ৰাজবংশী ঘৰ নং : 109 বয়স : 38 লিঙ্গ : পুৰুষ	HPS7440860 ফটো উপলব্ধ



181 নাম : দিৰ্জেন ৰাজবংশী পিতাৰ নাম: বলিৰাম ৰাজবংশী ঘৰ নং : 139 বয়স : 34 লিঙ্গ : পুৰুষ	HPS0396648 ফটো উপলব্ধ	182 নাম : বিজ ৰাজবংশী স্বামীৰ নাম: ধমেশ্বৰ ৰাজবংশী ঘৰ নং : 139 বয়স : 33 লিঙ্গ : মহিলা	HPS7444395 ফটো উপলব্ধ	183 নাম : ভোগেশ্বৰ ৰাজবংশী পিতাৰ নাম: গৌৰি ৰাজবংশী ঘৰ নং : 139ক বয়স : 61 লিঙ্গ : পুৰুষ	HPS7440871 ফটো উপলব্ধ
184 নাম : শ্বোলী ৰাজবংশী স্বামীৰ নাম: ভোগেশ্বৰ ৰাজবংশী ঘৰ নং : 139ক বয়স : 52 লিঙ্গ : মহিলা	HPS7440882 ফটো উপলব্ধ	185 নাম : বমেন ৰাজবংশী পিতাৰ নাম: গৌৰিকান্ত ৰাজবংশী ঘৰ নং : 180 বয়স : 80 লিঙ্গ : পুৰুষ	HPS7440893 ফটো উপলব্ধ	186 নাম : পাৰ্বতী ৰাজবংশী স্বামীৰ নাম: বমেন ৰাজবংশী ঘৰ নং : 180 বয়স : 69 লিঙ্গ : মহিলা	HPS7440906 ফটো উপলব্ধ
187 নাম : ধনেশ্বৰ ৰাজবংশী পিতাৰ নাম: বমেন ৰাজবংশী ঘৰ নং : 180 বয়স : 42 লিঙ্গ : পুৰুষ	HPS7440928 ফটো উপলব্ধ	188 নাম : দন্ডেশ্বৰ ৰাজবংশী পিতাৰ নাম: বমেন ৰাজবংশী ঘৰ নং : 180 বয়স : 42 লিঙ্গ : মহিলা	HPS7440939 ফটো উপলব্ধ	189 নাম : সংগীতা ৰাজবংশী স্বামীৰ নাম: ধনেশ্বৰ ৰাজবংশী ঘৰ নং : 180 বয়স : 31 লিঙ্গ : মহিলা	HPS0293530 ফটো উপলব্ধ
190 নাম : অপতি ৰাজবংশী স্বামীৰ নাম: লক্ষী ৰাজবংশী ঘৰ নং : 181 বয়স : 82 লিঙ্গ : মহিলা	HPS7440962 ফটো উপলব্ধ	191 নাম : নাৰায়ন ৰাজবংশী পিতাৰ নাম: লুমু ৰাজবংশী ঘৰ নং : 181 বয়স : 58 লিঙ্গ : পুৰুষ	HPS7440940 ফটো উপলব্ধ	S 192 নাম : পুৰাফলী ৰাজবংশী স্বামীৰ নাম: নাৰায়ন ৰাজবংশী ঘৰ নং : 181 বয়স : 52 লিঙ্গ : মহিলা	HPS7440951 ফটো উপলব্ধ
193 নাম : তৰণ ৰাজবংশী পিতাৰ নাম: নাৰায়ণ ৰাজবংশী ঘৰ নং : 181 বয়স : 28 লিঙ্গ : পুৰুষ	HPS0293415 ফটো উপলব্ধ	194 নাম : কাকলি বৰুৱা স্বামীৰ নাম: তৰুন ৰাজবংশী ঘৰ নং : 141 বয়স : 24 লিঙ্গ : মহিলা	SHW0054643 ফটো উপলব্ধ	195 নাম : দুৰ্গাধৰ ৰাজবংশী পিতাৰ নাম: হৰকান্ত ৰাজবংশী ঘৰ নং : 182 বয়স : 60 লিঙ্গ : পুৰুষ	HPS7440973 ফটো উপলব্ধ
196 নাম : দময়ন্তী ৰাজবংশী স্বামীৰ নাম: দুৰ্গাধৰ ৰাজবংশী ঘৰ নং : 182 বয়স : 55 লিঙ্গ : মহিলা	HPS7440984 ফটো উপলব্ধ	197 নাম : মনোজ ৰাজবংশী পিতাৰ নাম: দুৰ্গা ৰাজবংশী ঘৰ নং : 142 বয়স : 28 লিঙ্গ : পুৰুষ	HPS0033019 ফটো উপলব্ধ	198 নাম : পুলক ৰাজবংশী পিতাৰ নাম: ভোগেশ্বৰ ৰাজবংশী ঘৰ নং : 183 বয়স : 26 লিঙ্গ : পুৰুষ	HPS0193417 ফটো উপলব্ধ
199 নাম : অবলা ৰাজবংশী পিতাৰ নাম: হৰকান্ত ৰাজবংশী ঘৰ নং : 144 বয়স : 74 লিঙ্গ : মহিলা	HPS0516955 ফটো উপলব্ধ	200 নাম : খৰ্গেশ্বৰ ৰাজবংশী পিতাৰ নাম: হৰকান্ত ৰাজবংশী ঘৰ নং : 188 বয়স : 48 লিঙ্গ : মহিলা	HPS7441012 ফটো উপলব্ধ	201 নাম : তৰা ৰাজবংশী স্বামীৰ নাম: সুৰেন ৰাজবংশী ঘৰ নং : 185 বয়স : 80 লিঙ্গ : মহিলা	HPS7441023 ফটো উপলব্ধ
202 নাম : লক্ষেশ্বৰ ৰাজবংশী পিতাৰ নাম: সুৰেন ৰাজবংশী ঘৰ নং : 185 বয়স : 48 লিঙ্গ : পুৰুষ	HPS7441034 ফটো উপলব্ধ	203 নাম : গোলাপী ৰাজবংশী স্বামীৰ নাম: লোকনাথ ৰাজবংশী ঘৰ নং : 186 বয়স : 72 লিঙ্গ : মহিলা	HPS7441045 ফটো উপলব্ধ	204 নাম : তপন ৰাজবংশী পিতাৰ নাম: লোকনাথ ৰাজবংশী ঘৰ নং : 186 বয়স : 34 লিঙ্গ : পুৰুষ	HPS7444599 ফটো উপলব্ধ
205 নাম : জয়ন্ত ৰাজবংশী পিতাৰ নাম: লোকনাথ ৰাজবংশী ঘৰ নং : 186 বয়স : 29 লিঙ্গ : পুৰুষ	HPS7444657 ফটো উপলব্ধ	206 নাম : সোণেশ্বৰ ৰাজবংশী পিতাৰ নাম: লোকনাথ ৰাজবংশী ঘৰ নং : 186 বয়স : 26 লিঙ্গ : পুৰুষ	HPS0342873 ফটো উপলব্ধ	S 207 নাম : চম্পা ৰাজবংশী স্বামীৰ নাম: ললিত ৰাজবংশী ঘৰ নং : 187 বয়স : 81 লিঙ্গ : মহিলা	HPS7441056 ফটো উপলব্ধ
208 নাম : চন্দিকা ৰাজবংশী পিতাৰ নাম: ললিত ৰাজবংশী ঘৰ নং : 187 বয়স : 44 লিঙ্গ : মহিলা	HPS7441078 ফটো উপলব্ধ	209 নাম : কৰণ দাস অন্যান্য: ডম্বোধৰ দাস ঘৰ নং : 147 বয়স : 27 লিঙ্গ : পুৰুষ	HPS0035477 ফটো উপলব্ধ	210 নাম : খিতেশ্বৰ ৰাজবংশী পিতাৰ নাম: হৰকান্ত ৰাজবংশী ঘৰ নং : 187 বয়স : 58 লিঙ্গ : পুৰুষ	HPS7441090 ফটো উপলব্ধ



<p>S 211 HPS7441103</p> <p>নাম : গীতা ৰাজবংশী স্বামীৰ নাম : খিতেশ্বৰ ৰাজবংশী ঘৰ নং : ১৪৮ বয়স : ৫২ লিঙ্গ : মহিলা</p> <p>ফটো উপলব্ধ</p>	<p>212 HPS0195149</p> <p>নাম : ভবেশ ৰাজবংশী পিতাৰ নাম : খিতেশ্বৰ ৰাজবংশী ঘৰ নং : ১৪৮ বয়স : ২৬ লিঙ্গ : পুৰুষ</p> <p>ফটো উপলব্ধ</p>	<p>213 HPS0363994</p> <p>নাম : পিংকু ৰাজবংশী পিতাৰ নাম : খিতেশ্বৰ ৰাজবংশী ঘৰ নং : ১৪৮ বয়স : ২৫ লিঙ্গ : পুৰুষ</p> <p>ফটো উপলব্ধ</p>
<p>214 HPS7441114</p> <p>নাম : ৰাজেন ৰাজবংশী পিতাৰ নাম : মনিৰাম ৰাজবংশী ঘৰ নং : ১৪৯ বয়স : ৪৯ লিঙ্গ : পুৰুষ</p> <p>ফটো উপলব্ধ</p>	<p>215 HPS7441125</p> <p>নাম : প্ৰফুল্ল ৰাজবংশী পিতাৰ নাম : মনিৰাম ৰাজবংশী ঘৰ নং : ১৫০ বয়স : ৬০ লিঙ্গ : পুৰুষ</p> <p>ফটো উপলব্ধ</p>	<p>216 HPS7441136</p> <p>নাম : প্ৰতিমা ৰাজবংশী স্বামীৰ নাম : প্ৰফুল্ল ৰাজবংশী ঘৰ নং : ১৫০ বয়স : ৫৩ লিঙ্গ : মহিলা</p> <p>ফটো উপলব্ধ</p>
<p>217 HPS0037697</p> <p>নাম : গজিন ৰাজবংশী পিতাৰ নাম : প্ৰফুল্ল ৰাজবংশী ঘৰ নং : ১৫০ বয়স : ৩১ লিঙ্গ : পুৰুষ</p> <p>ফটো উপলব্ধ</p>	<p>218 HPS0196576</p> <p>নাম : নয়নমনি ৰাজবংশী পিতাৰ নাম : প্ৰফুল্ল ৰাজবংশী ঘৰ নং : ১৫০ বয়স : ২৬ লিঙ্গ : পুৰুষ</p> <p>ফটো উপলব্ধ</p>	<p>219 HPS7441147</p> <p>নাম : সাগৰী ৰাজবংশী স্বামীৰ নাম : লোহিত ৰাজবংশী ঘৰ নং : ১৫১ বয়স : ৬২ লিঙ্গ : মহিলা</p> <p>ফটো উপলব্ধ</p>
<p>220 HPS7441158</p> <p>নাম : মকুণ্ড ৰাজবংশী পিতাৰ নাম : লোহিত ৰাজবংশী ঘৰ নং : ১৫১ বয়স : ৪৫ লিঙ্গ : পুৰুষ</p> <p>ফটো উপলব্ধ</p>	<p>221 HPS7441169</p> <p>নাম : ভদ্ৰেশ্বৰ ৰাজবংশী পিতাৰ নাম : লোহিত ৰাজবংশী ঘৰ নং : ১৫১ বয়স : ৪১ লিঙ্গ : পুৰুষ</p> <p>ফটো উপলব্ধ</p>	<p>222 HPS2016242</p> <p>নাম : কেশৱ ৰাজবংশী পিতাৰ নাম : লোহিত ৰাজবংশী ঘৰ নং : ১৫১ বয়স : ৩৬ লিঙ্গ : পুৰুষ</p> <p>ফটো উপলব্ধ</p>
<p>223 HPS0293829</p> <p>নাম : নমিতা ৰাজবংশী স্বামীৰ নাম : মকুণ্ড ৰাজবংশী ঘৰ নং : ১৫১ বয়স : ২৭ লিঙ্গ : মহিলা</p> <p>ফটো উপলব্ধ</p>	<p>224 HPS7441170</p> <p>নাম : লংকেশ্বৰ ৰাজবংশী পিতাৰ নাম : ভবিন ৰাজবংশী ঘৰ নং : ১৫২ বয়স : ৫২ লিঙ্গ : পুৰুষ</p> <p>ফটো উপলব্ধ</p>	<p>S 225 HPS2016139</p> <p>নাম : জয়ৰানী ৰাজবংশী স্বামীৰ নাম : লংকেশ্বৰ ৰাজবংশী ঘৰ নং : ১৫২ বয়স : ৩৭ লিঙ্গ : মহিলা</p> <p>ফটো উপলব্ধ</p>
<p>226 JXG1818515</p> <p>নাম : পম্পী নাথ পিতাৰ নাম : হৰধৰ নাথ ঘৰ নং : ১৫২ বয়স : ৩১ লিঙ্গ : মহিলা</p> <p>ফটো উপলব্ধ</p>	<p>227 HPS7441181</p> <p>নাম : ভবিন ৰাজবংশী পিতাৰ নাম : ভেলুবা ৰাজবংশী ঘৰ নং : ১৫৩ বয়স : ৪২ লিঙ্গ : পুৰুষ</p> <p>ফটো উপলব্ধ</p>	<p>228 HPS7441192</p> <p>নাম : ৰেন ৰাজবংশী স্বামীৰ নাম : ভবিন ৰাজবংশী ঘৰ নং : ১৫৩ বয়স : ৫৫ লিঙ্গ : মহিলা</p> <p>ফটো উপলব্ধ</p>
<p>229 HPS0038935</p> <p>নাম : সব্যা ডেকা স্বামীৰ নাম : কেশৱ ডেকা ঘৰ নং : ১৫৩ বয়স : ৩২ লিঙ্গ : মহিলা</p> <p>ফটো উপলব্ধ</p>	<p>230 HPS0038968</p> <p>নাম : জোনালী ৰাজবংশী স্বামীৰ নাম : শৰত ৰাজবংশী ঘৰ নং : ১৫৩ বয়স : ৩২ লিঙ্গ : মহিলা</p> <p>ফটো উপলব্ধ</p>	<p>231 HPS7444624</p> <p>নাম : কিশোৰ ৰাজবংশী পিতাৰ নাম : ভবিন চহৰীয়া ঘৰ নং : ১৫৩ বয়স : ২৯ লিঙ্গ : পুৰুষ</p> <p>ফটো উপলব্ধ</p>
<p>232 HPS0523787</p> <p>নাম : জয় ৰাম ৰাজবংশী পিতাৰ নাম : ভবিন ৰাজবংশী ঘৰ নং : ১৫৩ বয়স : ২৪ লিঙ্গ : পুৰুষ</p> <p>ফটো উপলব্ধ</p>	<p>233 HPS7441205</p> <p>নাম : শৰত ৰাজবংশী পিতাৰ নাম : ভবিন ৰাজবংশী ঘৰ নং : ১৫৪ বয়স : ৪৪ লিঙ্গ : পুৰুষ</p> <p>ফটো উপলব্ধ</p>	<p>234 HPS7441216</p> <p>নাম : চণ্ডীকা ৰাজবংশী পিতাৰ নাম : ভবিন ৰাজবংশী ঘৰ নং : ১৫৪ বয়স : ৪৪ লিঙ্গ : মহিলা</p> <p>ফটো উপলব্ধ</p>
<p>235 HPS7441227</p> <p>নাম : নগেন ৰাজবংশী পিতাৰ নাম : ভবিন ৰাজবংশী ঘৰ নং : ১৫৪ বয়স : ৪২ লিঙ্গ : পুৰুষ</p> <p>ফটো উপলব্ধ</p>	<p>236 SHW0089987</p> <p>নাম : মন্দিৰা ৰাজবংশী স্বামীৰ নাম : নগেন ৰাজবংশী ঘৰ নং : ১৫৪ বয়স : ৩৩ লিঙ্গ : মহিলা</p> <p>ফটো উপলব্ধ</p>	<p>237 HPS7441249</p> <p>নাম : দিনেশ্বৰ ৰাজবংশী পিতাৰ নাম : গাণ্ডন ৰাজবংশী ঘৰ নং : ১৫৫ বয়স : ৬২ লিঙ্গ : পুৰুষ</p> <p>ফটো উপলব্ধ</p>
<p>238 HPS7441250</p> <p>নাম : জোনালী ৰাজবংশী স্বামীৰ নাম : দিনেশ্বৰ ৰাজবংশী ঘৰ নং : ১৫৫ বয়স : ৫৫ লিঙ্গ : মহিলা</p> <p>ফটো উপলব্ধ</p>	<p>239 HPS7444646</p> <p>নাম : নৱ কুমাৰ ৰাজবংশী পিতাৰ নাম : দিনেশ্বৰ ৰাজবংশী ঘৰ নং : ১৫৫ বয়স : ২৯ লিঙ্গ : পুৰুষ</p> <p>ফটো উপলব্ধ</p>	<p>240 HPS0039875</p> <p>নাম : মুকুট ৰাজবংশী পিতাৰ নাম : দিনেশ্বৰ ৰাজবংশী ঘৰ নং : ১৫৫ বয়স : ২৯ লিঙ্গ : পুৰুষ</p> <p>ফটো উপলব্ধ</p>



241 নাম : বিজমণি ৰাজবংশী পিতাৰ নাম: দীনেশ্বৰ ৰাজবংশী ঘৰ নং : 155 বয়স : 22 লিঙ্গ : মহিলা	HPS0552745 ফটো উপলব্ধ	242 নাম : বৈকণ্ঠ ৰাজবংশী পিতাৰ নাম: কলাৰাম ৰাজবংশী ঘৰ নং : 156 বয়স : 78 লিঙ্গ : পুৰুষ	HPS7441261 ফটো উপলব্ধ	243 নাম : মানিক ৰাজবংশী পিতাৰ নাম: বৈকণ্ঠ ৰাজবংশী ঘৰ নং : 156 বয়স : 45 লিঙ্গ : পুৰুষ	HPS7441283 ফটো উপলব্ধ
244 নাম : নৰেন ৰাজবংশী পিতাৰ নাম: বৈকণ্ঠ ৰাজবংশী ঘৰ নং : 156 বয়স : 43 লিঙ্গ : পুৰুষ	HPS7441294 ফটো উপলব্ধ	245 নাম : গোলাপী ৰাজবংশী স্বামীৰ নাম: নৰেন ৰাজবংশী ঘৰ নং : 156 বয়স : 33 লিঙ্গ : মহিলা	HPS7444408 ফটো উপলব্ধ	246 নাম : উমেশ ৰাজবংশী পিতাৰ নাম: গৰ্গ ৰাজবংশী ঘৰ নং : 159 বয়স : 65 লিঙ্গ : পুৰুষ	HPS7441307 ফটো উপলব্ধ
247 নাম : হৰেশ্বৰী দাস স্বামীৰ নাম: উমেশ চন্দ্ৰ দাস ঘৰ নং : 60 বয়স : 60 লিঙ্গ : মহিলা	HPS7441318 ফটো উপলব্ধ	248 নাম : কিশোৰ দাস পিতাৰ নাম: উশেশ দাস ঘৰ নং : 157 বয়স : 35 লিঙ্গ : পুৰুষ	HPS0040626 ফটো উপলব্ধ	249 নাম : অবিনাশ ৰাজবংশী পিতাৰ নাম: ভাৰত ৰাজবংশী ঘৰ নং : 34 বয়স : 34 লিঙ্গ : পুৰুষ	HPS7441329 ফটো উপলব্ধ
250 নাম : মনিষা ৰাজবংশী স্বামীৰ নাম: অবিলাস ৰাজবংশী ঘৰ নং : 157 বয়স : 29 লিঙ্গ : মহিলা	HPS0460063 ফটো উপলব্ধ	251 নাম : খন্জনা শৰ্মা স্বামীৰ নাম: হিমাংশু ৰাজবংশী ঘৰ নং : 157 বয়স : 26 লিঙ্গ : মহিলা	HPS0559302 ফটো উপলব্ধ	252 নাম : নিশা ৰাজবংশী স্বামীৰ নাম: কিশোৰ দাস ঘৰ নং : 157 বয়স : 25 লিঙ্গ : মহিলা	HPS0583252 ফটো উপলব্ধ
253 নাম : হিমাংশু ৰাজবংশী পিতাৰ নাম: ভাৰত ৰাজবংশী ঘৰ নং : 159 ক বয়স : 26 লিঙ্গ : পুৰুষ	HPS0364224 ফটো উপলব্ধ	254 নাম : সংগীতা ৰাজবংশী পিতাৰ নাম: ভাৰত ৰাজবংশী ঘৰ নং : 157 ক বয়স : 28 লিঙ্গ : মহিলা	HPS0041079 ফটো উপলব্ধ	255 নাম : ভাৰত ৰাজবংশী পিতাৰ নাম: মহেশ্বৰ ৰাজবংশী ঘৰ নং : 159 ক বয়স : 61 লিঙ্গ : পুৰুষ	HPS7441330 ফটো উপলব্ধ
256 নাম : পবিত্ৰা ৰাজবংশী স্বামীৰ নাম: ভাৰত ৰাজবংশী ঘৰ নং : 159 ক বয়স : 55 লিঙ্গ : মহিলা	HPS7441341 ফটো উপলব্ধ	S 257 নাম : ধমেশ্বৰী দেৱী স্বামীৰ নাম: যতীন্দ্ৰ বৰুৱা ঘৰ নং : 159 বয়স : 70 লিঙ্গ : মহিলা	HPS7441374 ফটো উপলব্ধ	258 নাম : নবকান্ত বৰুৱা পিতাৰ নাম: যতীন্দ্ৰ বৰুৱা ঘৰ নং : 159 বয়স : 52 লিঙ্গ : পুৰুষ	HPS7441385 ফটো উপলব্ধ
S 259 নাম : চন্দ্ৰমা দেৱী পিতাৰ নাম: যতীন্দ্ৰ বৰুৱা ঘৰ নং : 159 বয়স : 46 লিঙ্গ : মহিলা	HPS7441409 ফটো উপলব্ধ	260 নাম : মনু দেৱী স্বামীৰ নাম: নবকান্ত বৰুৱা ঘৰ নং : 159 বয়স : 40 লিঙ্গ : মহিলা	HPS7441396 ফটো উপলব্ধ	261 নাম : সঞ্জিতা বৰুৱা পিতাৰ নাম: নব কান্ত বৰুৱা ঘৰ নং : 159 বয়স : 22 লিঙ্গ : মহিলা	HPS2053874 ফটো উপলব্ধ
262 নাম : মীৰা ৰাজবংশী পিতাৰ নাম: শৰত ৰাজবংশী ঘৰ নং : 160 বয়স : 60 লিঙ্গ : মহিলা	HPS7441465 ফটো উপলব্ধ	263 নাম : মধুৰাম ৰাজবংশী পিতাৰ নাম: পানেশ্বৰ ৰাজবংশী ঘৰ নং : 160 বয়স : 55 লিঙ্গ : পুৰুষ	HPS7441432 ফটো উপলব্ধ	264 নাম : ভাৰত ৰাজবংশী পিতাৰ নাম: প্ৰানেশ্বৰ ৰাজবংশী ঘৰ নং : 160 বয়স : 53 লিঙ্গ : পুৰুষ	HPS7441454 ফটো উপলব্ধ
265 নাম : গীতাজলী ৰাজবংশী স্বামীৰ নাম: মধুৰাম ৰাজবংশী ঘৰ নং : 160 বয়স : 42 লিঙ্গ : মহিলা	HPS7441443 ফটো উপলব্ধ	266 নাম : জিতুমনি ৰাজবংশী স্বামীৰ নাম: ভাৰত ৰাজবংশী ঘৰ নং : 160 বয়স : 34 লিঙ্গ : মহিলা	HPS7441476 ফটো উপলব্ধ	267 নাম : বিদ্যাৰাম ৰাজবংশী পিতাৰ নাম: বাহিৰাম ৰাজবংশী ঘৰ নং : 162 বয়স : 75 লিঙ্গ : পুৰুষ	HPS7441498 ফটো উপলব্ধ
268 নাম : বেবতী ৰাজবংশী স্বামীৰ নাম: বিদ্যা ৰাজবংশী ঘৰ নং : 162 বয়স : 62 লিঙ্গ : মহিলা	HPS7441501 ফটো উপলব্ধ	269 নাম : ভাস্কৰ ৰাজবংশী পিতাৰ নাম: বিদ্যাৰাম ৰাজবংশী ঘৰ নং : 162 বয়স : 38 লিঙ্গ : পুৰুষ	HPS7441523 ফটো উপলব্ধ	270 নাম : গোপাল ৰাজবংশী পিতাৰ নাম: বাহিৰাম ৰাজবংশী ঘৰ নং : 163 বয়স : 75 লিঙ্গ : পুৰুষ	HPS7441534 ফটো উপলব্ধ



271 নাম : মাকন ৰাজবংশী স্বামীৰ নাম: গোপাল ৰাজবংশী ঘৰ নং : ১৬৩ বয়স : 68 লিঙ্গ : মহিলা	HPS7441545 ফটো উপলব্ধ	272 নাম : ধনজিত ৰাজবংশী পিতাৰ নাম: গোপাল ৰাজবংশী ঘৰ নং : ১৬৩ বয়স : 45 লিঙ্গ : পুৰুষ	HPS7441567 ফটো উপলব্ধ	273 নাম : মিলন ৰাজবংশী পিতাৰ নাম: নৰেশ চৰকাৰ ঘৰ নং : 163 বয়স : 44 লিঙ্গ : মহিলা	HPS0043828 ফটো উপলব্ধ
274 নাম : জয়া ৰানী ৰাজবংশী পিতাৰ নাম: জীতেন্দ্ৰ বেজ ঘৰ নং : ১৬৩ বয়স : 44 লিঙ্গ : মহিলা	HPS7441578 ফটো উপলব্ধ	275 নাম : জগজিত ৰাজবংশী পিতাৰ নাম: গোপাল ৰাজবংশী ঘৰ নং : ১৬৩ বয়স : 41 লিঙ্গ : পুৰুষ	HPS7441556 ফটো উপলব্ধ	276 নাম : উলীৰানী কুমাৰ স্বামীৰ নাম: ধমজিএ ৰাজবংশী ঘৰ নং : ১৬৩ বয়স : 33 লিঙ্গ : মহিলা	HPS0200857 ফটো উপলব্ধ
277 নাম : লীলাবতী ৰাজবংশী স্বামীৰ নাম: ফনিধৰ ৰাজবংশী ঘৰ নং : 92 বয়স : 92 লিঙ্গ : মহিলা	HPS7441589 ফটো উপলব্ধ	278 নাম : নৰেশ্বৰ ৰাজবংশী পিতাৰ নাম: ফনিধৰ ৰাজবংশী ঘৰ নং : ১৬৪ বয়স : 65 লিঙ্গ : পুৰুষ	HPS7441590 ফটো উপলব্ধ	279 নাম : দেবেন ৰাজবংশী পিতাৰ নাম: ফনীৰাম ৰাজবংশী ঘৰ নং : ১৬৪ বয়স : 60 লিঙ্গ : পুৰুষ	HPS7441614 ফটো উপলব্ধ
280 নাম : মনি ৰাজবংশী স্বামীৰ নাম: দেবেন ৰাজবংশী ঘৰ নং : ১৬৪ বয়স : 58 লিঙ্গ : মহিলা	HPS7441625 ফটো উপলব্ধ	281 নাম : কিৰন ৰাজবংশী পিতাৰ নাম: ফনিধৰ ৰাজবংশী ঘৰ নং : ১৬৪ বয়স : 55 লিঙ্গ : মহিলা	HPS7441647 ফটো উপলব্ধ	282 নাম : সবিতা ৰাজবংশী স্বামীৰ নাম: নৰেশ্বৰ ৰাজবংশী ঘৰ নং : ১৬৪ বয়স : 55 লিঙ্গ : মহিলা	HPS7441603 ফটো উপলব্ধ
283 নাম : জীবন ৰাজবংশী পিতাৰ নাম: ফনিধৰ ৰাজবংশী ঘৰ নং : ১৬৪ বয়স : 50 লিঙ্গ : পুৰুষ	HPS7441636 ফটো উপলব্ধ	284 নাম : চন্দনা ৰাজবংশী স্বামীৰ নাম: জীবন ৰাজবংশী ঘৰ নং : ১৬৪ বয়স : 35 লিঙ্গ : মহিলা	HPS7441658 ফটো উপলব্ধ	285 নাম : ঋতুৰাজ ৰাজবংশী পিতাৰ নাম: দেবেন চন্দ্ৰ ৰাজবংশী ঘৰ নং : ১৬৪ বয়স : 32 লিঙ্গ : পুৰুষ	HPS7444419 ফটো উপলব্ধ
286 নাম : অংকুৰ জ্যোতি ৰাজবংশী পিতাৰ নাম: দেবেন চন্দ্ৰ ৰাজবংশী ঘৰ নং : ১৬৪ বয়স : 25 লিঙ্গ : পুৰুষ	HPS0363929 ফটো উপলব্ধ	287 নাম : নীতিশ ৰাজবংশী পিতাৰ নাম: নৰেশ্বৰ ৰাজবংশী ঘৰ নং : 164 বয়স : 25 লিঙ্গ : পুৰুষ	HPS0549832 ফটো উপলব্ধ	288 নাম : কৌশিক ৰাজবংশী পিতাৰ নাম: নৰেশ্বৰ ৰাজবংশী ঘৰ নং : ১৬৪ বয়স : 22 লিঙ্গ : পুৰুষ	HPS0570069 ফটো উপলব্ধ
289 নাম : বিমলা ৰাজবংশী স্বামীৰ নাম: ধৰনী ৰাজবংশী ঘৰ নং : ১৬৪ক বয়স : 82 লিঙ্গ : মহিলা	HPS7441669 ফটো উপলব্ধ	290 নাম : অভিজিত ডেকা পিতাৰ নাম: ৰমাকান্ত ডেকা ঘৰ নং : ১৬৪খ বয়স : 38 লিঙ্গ : পুৰুষ	HPS7441681 ফটো উপলব্ধ	291 নাম : হিৰেণ ডেকা পিতাৰ নাম: মোহন ডেকা ঘৰ নং : ১৬৫ বয়স : 48 লিঙ্গ : পুৰুষ	HPS7441692 ফটো উপলব্ধ
292 নাম : ৰঞ্জু ডেকা স্বামীৰ নাম: হিৰন ৰাজবংশী ঘৰ নং : ১৬৫ বয়স : 35 লিঙ্গ : মহিলা	HPS7444420 ফটো উপলব্ধ	293 নাম : তুলসী ৰাজবংশী পিতাৰ নাম: চৈতা ৰাজবংশী ঘৰ নং : ১৬৬ বয়স : 78 লিঙ্গ : পুৰুষ	HPS7441705 ফটো উপলব্ধ	294 নাম : ভুবনেশ্বৰী ৰাজবংশী স্বামীৰ নাম: তুলসী প্ৰসাদ ৰাজবংশী ঘৰ নং : ১৬৬ বয়স : 68 লিঙ্গ : মহিলা	HPS7441716 ফটো উপলব্ধ
295 নাম : মলয় কুমাৰ ৰাজবংশী পিতাৰ নাম: তুলসী ৰাজবংশী ঘৰ নং : ১৬৬ বয়স : 50 লিঙ্গ : পুৰুষ	HPS7441727 ফটো উপলব্ধ	296 নাম : হিতেশ ৰাজবংশী পিতাৰ নাম: তুলসী ৰাজবংশী ঘৰ নং : ১৬৬ বয়স : 48 লিঙ্গ : পুৰুষ	HPS7441749 ফটো উপলব্ধ	297 নাম : ধৰিত্ৰী নাথ স্বামীৰ নাম: মলয় ৰাজবংশী ঘৰ নং : ১৬৬ বয়স : 47 লিঙ্গ : মহিলা	HPS7441738 ফটো উপলব্ধ
298 নাম : সবিতা ডেকা স্বামীৰ নাম: হিতেশ ৰাজবংশী ঘৰ নং : ১৬৬ বয়স : 36 লিঙ্গ : মহিলা	HPS7441761 ফটো উপলব্ধ	299 নাম : চন্দন ৰাজবংশী পিতাৰ নাম: মলয় কুমাৰ ৰাজবংশী ঘৰ নং : 166 বয়স : 25 লিঙ্গ : পুৰুষ	HPS0591909 ফটো উপলব্ধ	300 নাম : প্ৰদ্যুম্ন কাশ্যপ পিতাৰ নাম: মলয় কুমাৰ ৰাজবংশী ঘৰ নং : 166 বয়স : 23 লিঙ্গ : পুৰুষ	HPS0591875 ফটো উপলব্ধ



301 নাম : তৰা ডেকা স্বামীৰ নাম: হেম ডেকা ঘৰ নং : ১৬৭ বয়স : 80 লিঙ্গ : মহিলা	HPS7441783 ফটো উপলব্ধ	302 নাম : কুলেন ডেকা পিতাৰ নাম: হেম ডেকা ঘৰ নং : ১৬৭ বয়স : 58 লিঙ্গ : পুৰুষ	HPS7441794 ফটো উপলব্ধ	303 নাম : পান্ধী ডেকা স্বামীৰ নাম: দিলিপ ডেকা ঘৰ নং : ১৬৭ বয়স : 58 লিঙ্গ : মহিলা	HPS7441830 ফটো উপলব্ধ
304 নাম : জানকী ডেকা স্বামীৰ নাম: কুলেন ডেকা ঘৰ নং : ১৬৭ বয়স : 52 লিঙ্গ : মহিলা	HPS7441807 ফটো উপলব্ধ	305 নাম : বিজয় কুমাৰ ৰাজবংশী পিতাৰ নাম: হেম ৰাজবংশী ঘৰ নং : ১৬৭ বয়স : 52 লিঙ্গ : পুৰুষ	HPS7441818 ফটো উপলব্ধ	306 নাম : দিলীপ ৰাজবংশী স্বামীৰ নাম: বিজয় কুমাৰ ৰাজবংশী ঘৰ নং : ১৬৭ বয়স : 48 লিঙ্গ : মহিলা	HPS7441829 ফটো উপলব্ধ
307 নাম : পৰিসীতা ডেকা পিতাৰ নাম: কুলেন ডেকা ঘৰ নং : ১৬৭ বয়স : 27 লিঙ্গ : মহিলা	HPS0293589 ফটো উপলব্ধ	308 নাম : শিল্পী শিখা ৰাজবংশী পিতাৰ নাম: বিজয় ৰাজবংশী ঘৰ নং : 167 বয়স : 24 লিঙ্গ : মহিলা	HPS0547372 ফটো উপলব্ধ	309 নাম : দিলিপ ডেকা পিতাৰ নাম: মোহন ডেকা ঘৰ নং : ১৬৯ বয়স : 62 লিঙ্গ : পুৰুষ	HPS7441852 ফটো উপলব্ধ
310 নাম : ভাৰত ডেকা পিতাৰ নাম: হেম ডেকা ঘৰ নং : ১৬৯ বয়স : 45 লিঙ্গ : পুৰুষ	HPS7441841 ফটো উপলব্ধ	311 নাম : কুসুম ডেকা পিতাৰ নাম: দিলিপ ডেকা ঘৰ নং : ১৬৯ বয়স : 44 লিঙ্গ : পুৰুষ	HPS7441863 ফটো উপলব্ধ	312 নাম : সবিতা ডেকা স্বামীৰ নাম: খগেন ডেকা ঘৰ নং : 169 বয়স : 44 লিঙ্গ : মহিলা	HPS0046516 ফটো উপলব্ধ
313 নাম : কনিকা ডেকা স্বামীৰ নাম: ভাৰত ডেকা ঘৰ নং : ১৬৯ বয়স : 35 লিঙ্গ : মহিলা	HPS7441921 ফটো উপলব্ধ	314 নাম : গীতাজলী ডেকা পিতাৰ নাম: দিলিপ ডেকা ঘৰ নং : ১৬৯ বয়স : 34 লিঙ্গ : মহিলা	HPS7441885 ফটো উপলব্ধ	S 315 নাম : বীতা ডেকা পিতাৰ নাম: দিলীপ ডেকা ঘৰ নং : ১৬৯ বয়স : 33 লিঙ্গ : মহিলা	HPS7441910 ফটো উপলব্ধ
316 নাম : বৰ্মা কান্ত ডেকা পিতাৰ নাম: জেঠুবা ডেকা ঘৰ নং : ১৭০ বয়স : 75 লিঙ্গ : পুৰুষ	HPS7441932 ফটো উপলব্ধ	317 নাম : গিৰিজা ডেকা স্বামীৰ নাম: বৰ্মা কান্ত ডেকা ঘৰ নং : ১৭০ বয়স : 65 লিঙ্গ : মহিলা	HPS7441943 ফটো উপলব্ধ	318 নাম : লোহিত ডেকা পিতাৰ নাম: ভবানী ডেকা ঘৰ নং : ১৭১ বয়স : 60 লিঙ্গ : পুৰুষ	HPS7441954 ফটো উপলব্ধ
319 নাম : সোণেশ্বৰ ডেকা পিতাৰ নাম: ভবানী ডেকা ঘৰ নং : ১৭১ বয়স : 55 লিঙ্গ : পুৰুষ	HPS7441976 ফটো উপলব্ধ	320 নাম : সত্য ডেকা পিতাৰ নাম: ভবানী ডেকা ঘৰ নং : ১৭১ বয়স : 52 লিঙ্গ : পুৰুষ	HPS7441998 ফটো উপলব্ধ	321 নাম : লাচিত ডেকা পিতাৰ নাম: ভবানী ডেকা ঘৰ নং : ১৭১ বয়স : 48 লিঙ্গ : পুৰুষ	HPS7442004 ফটো উপলব্ধ
322 নাম : অৰুণা দাস স্বামীৰ নাম: লোহিত ডেকা ঘৰ নং : ১৭১ বয়স : 47 লিঙ্গ : মহিলা	HPS7441965 ফটো উপলব্ধ	323 নাম : মৃদুল ডেকা পিতাৰ নাম: ভবানী ডেকা ঘৰ নং : ১৭১ বয়স : 46 লিঙ্গ : পুৰুষ	HPS7442015 ফটো উপলব্ধ	324 নাম : দিপালী ডেকা স্বামীৰ নাম: সোণেশ্বৰ ডেকা ঘৰ নং : ১৭১ বয়স : 45 লিঙ্গ : মহিলা	HPS7441987 ফটো উপলব্ধ
325 নাম : মনি ডেকা স্বামীৰ নাম: সত্য ডেকা ঘৰ নং : ১৭১ বয়স : 35 লিঙ্গ : মহিলা	HPS7442026 ফটো উপলব্ধ	326 নাম : চন্ডিকা কুমাৰ স্বামীৰ নাম: লাচিত ডেকা ঘৰ নং : 171 বয়স : 32 লিঙ্গ : মহিলা	HPS0048199 ফটো উপলব্ধ	327 নাম : গোবিন্দ ডেকা পিতাৰ নাম: লোহিত ডেকা ঘৰ নং : ১৭১ বয়স : 30 লিঙ্গ : পুৰুষ	HPS2016297 ফটো উপলব্ধ
328 নাম : মৰমী কলিতা স্বামীৰ নাম: মৃদুল ডেকা ঘৰ নং : ১৭১ বয়স : 30 লিঙ্গ : মহিলা	HPS0293852 ফটো উপলব্ধ	329 নাম : জয়শ্ৰী ডেকা পিতাৰ নাম: লোহিত ডেকা ঘৰ নং : ১৭১ বয়স : 26 লিঙ্গ : মহিলা	HPS0203547 ফটো উপলব্ধ	330 নাম : উদ্ধব ডেকা পিতাৰ নাম: সোণেশ্বৰ ডেকা ঘৰ নং : ১৭১ বয়স : 26 লিঙ্গ : পুৰুষ	HPS0203539 ফটো উপলব্ধ



331 নাম : গহীন দাস পিতাৰ নাম: য়দু দাস ঘৰ নং : ১৭২ বয়স : 65 লিঙ্গ : পুৰুষ	HPS7442037 ফটো উপলব্ধ	332 নাম : লাহেশ্বৰী দাস স্বামীৰ নাম: গহীন দাস ঘৰ নং : ১৭২ বয়স : 60 লিঙ্গ : মহিলা	HPS7442048 ফটো উপলব্ধ	333 নাম : খগেন দাস পিতাৰ নাম: গহীন দাস ঘৰ নং : ১৭২ বয়স : 44 লিঙ্গ : পুৰুষ	HPS7442059 ফটো উপলব্ধ
334 নাম : হীৰেন দাস পিতাৰ নাম: গহীন দাস ঘৰ নং : ১৭২ বয়স : 42 লিঙ্গ : পুৰুষ	HPS7442060 ফটো উপলব্ধ	335 নাম : প্ৰভা দাস স্বামীৰ নাম: হিৰেশ দাস ঘৰ নং : ১৭২ বয়স : 33 লিঙ্গ : মহিলা	HPS0203646 ফটো উপলব্ধ	336 নাম : নিজৰা দাস পিতাৰ নাম: খগেন দাস ঘৰ নং : 172 বয়স : 31 লিঙ্গ : মহিলা	HPS0048686 ফটো উপলব্ধ
337 নাম : গজেন দাস পিতাৰ নাম: সোনাৰাম দাস ঘৰ নং : ১৭৩ বয়স : 64 লিঙ্গ : পুৰুষ	HPS7442082 ফটো উপলব্ধ	338 নাম : ফাগুনী দাস স্বামীৰ নাম: গজেন দাস ঘৰ নং : ১৭৩ বয়স : 58 লিঙ্গ : মহিলা	HPS7442093 ফটো উপলব্ধ	339 নাম : প্ৰনব দাস পিতাৰ নাম: গজেন দাস ঘৰ নং : ১৭৩ বয়স : 50 লিঙ্গ : পুৰুষ	HPS7442106 ফটো উপলব্ধ
340 নাম : চিন দাস স্বামীৰ নাম: প্ৰনব দাস ঘৰ নং : ১৭৩ বয়স : 43 লিঙ্গ : মহিলা	HPS7442140 ফটো উপলব্ধ	341 নাম : অৰ্চনা দাস পিতাৰ নাম: অমৃত দাস ঘৰ নং : ১৭৩ বয়স : 42 লিঙ্গ : মহিলা	HPS7442117 ফটো উপলব্ধ	342 নাম : নাৰায়ন দাস পিতাৰ নাম: গজেন দাস ঘৰ নং : ১৭৩ বয়স : 38 লিঙ্গ : পুৰুষ	HPS7442139 ফটো উপলব্ধ
343 নাম : মইনা দাস স্বামীৰ নাম: নাৰায়ণ দাস ঘৰ নং : ১৭৩ বয়স : 31 লিঙ্গ : মহিলা	HPS0293472 ফটো উপলব্ধ	344 নাম : বশিা বানী দাস স্বামীৰ নাম: শংকৰ দাস ঘৰ নং : ১৭৩ বয়স : 31 লিঙ্গ : মহিলা	HPS2016151 ফটো উপলব্ধ	345 নাম : চিৰঞ্জীৱ দাস পিতাৰ নাম: প্ৰনব দাস ঘৰ নং : 173 বয়স : 19 লিঙ্গ : পুৰুষ	SHW0123299 ফটো উপলব্ধ
346 নাম : নগেন দাস পিতাৰ নাম: হেমা দাস ঘৰ নং : ১৭৪ বয়স : 58 লিঙ্গ : পুৰুষ	HPS7442151 ফটো উপলব্ধ	347 নাম : শ্ৰেণী দাস স্বামীৰ নাম: নগেন দাস ঘৰ নং : 174 বয়স : 35 লিঙ্গ : মহিলা	HPS0049148 ফটো উপলব্ধ	348 নাম : দেবেন দাস পিতাৰ নাম: হেমা দাস ঘৰ নং : ১৭৫ বয়স : 66 লিঙ্গ : পুৰুষ	HPS7442162 ফটো উপলব্ধ
349 নাম : দেৱয়ানী দাস স্বামীৰ নাম: দেবেন দাস ঘৰ নং : ১৭৫ বয়স : 62 লিঙ্গ : মহিলা	HPS7442173 ফটো উপলব্ধ	350 নাম : চম্পাবতী দাস পিতাৰ নাম: হেমা দাস ঘৰ নং : ১৭৭ বয়স : 68 লিঙ্গ : মহিলা	HPS7442208 ফটো উপলব্ধ	351 নাম : শনিবৰ দাস পিতাৰ নাম: হেমা দাস ঘৰ নং : ১৭৭ বয়স : 62 লিঙ্গ : পুৰুষ	HPS7442184 ফটো উপলব্ধ
352 নাম : নিৰদা দাস স্বামীৰ নাম: শনিবৰ দাস ঘৰ নং : ১৭৭ বয়স : 58 লিঙ্গ : মহিলা	HPS7442195 ফটো উপলব্ধ	353 নাম : পাৰ্থজ্যোতী দাস পিতাৰ নাম: শনিবৰ দাস ঘৰ নং : ১৭৭ বয়স : 26 লিঙ্গ : পুৰুষ	HPS0204925 ফটো উপলব্ধ	354 নাম : প্ৰিয় দাশ স্বামীৰ নাম: পাৰ্থ জ্যোতি দাশ ঘৰ নং : 177 বয়স : 25 লিঙ্গ : মহিলা	HPS0545822 ফটো উপলব্ধ
355 নাম : প্ৰানেশ্বৰী দাস স্বামীৰ নাম: খণ্ডিধৰ দাস ঘৰ নং : ১৭৮ বয়স : 85 লিঙ্গ : মহিলা	HPS7442219 ফটো উপলব্ধ	356 নাম : শৰত দাস পিতাৰ নাম: খণ্ডিধৰ দাস ঘৰ নং : ১৭৮ বয়স : 38 লিঙ্গ : পুৰুষ	HPS7442231 ফটো উপলব্ধ	357 নাম : বীতামণি দাস স্বামীৰ নাম: মুকট দাস ঘৰ নং : ১৭৮ বয়স : 26 লিঙ্গ : মহিলা	HPS0278812 ফটো উপলব্ধ
358 নাম : মুকট দাস পিতাৰ নাম: নৰেশ্বৰ দাস ঘৰ নং : 178ক বয়স : 50 লিঙ্গ : পুৰুষ	HPS0050567 ফটো উপলব্ধ	359 নাম : ৰাজু দাস পিতাৰ নাম: নৰেশ্বৰ দাস ঘৰ নং : 178ক বয়স : 33 লিঙ্গ : পুৰুষ	HPS0050617 ফটো উপলব্ধ	360 নাম : অমৃত দাস পিতাৰ নাম: নৰেশ্বৰ দাস ঘৰ নং : ১৭৮ক বয়স : 45 লিঙ্গ : পুৰুষ	HPS7442242 ফটো উপলব্ধ



361 নাম : কুঞ্জপ্ৰসাদ দাস পিতাৰ নাম: সোনাৰাম দাস ঘৰ নং : ১৭৯ বয়স : 80 লিঙ্গ : পুৰুষ	HPS7442253 ফটো উপলব্ধ	362 নাম : সাবিত্ৰী দাস স্বামীৰ নাম: কুঞ্জপ্ৰসাদ দাস ঘৰ নং : ১৭৯ বয়স : 67 লিঙ্গ : মহিলা	HPS7442264 ফটো উপলব্ধ	363 নাম : মুকুট প্ৰসাদ দাস পিতাৰ নাম: কুঞ্জ দাস ঘৰ নং : ১৭৯ বয়স : 46 লিঙ্গ : পুৰুষ	HPS7442275 ফটো উপলব্ধ
364 নাম : অৰ্চনা দাস স্বামীৰ নাম: অমৃত দাস ঘৰ নং : 179 বয়স : 44 লিঙ্গ : মহিলা	HPS0388231 ফটো উপলব্ধ	365 নাম : দেবজিত প্ৰসাদ দাস পিতাৰ নাম: কুঞ্জপ্ৰসাদ দাস ঘৰ নং : ১৭৯ বয়স : 40 লিঙ্গ : পুৰুষ	HPS7442297 ফটো উপলব্ধ	366 নাম : চিংকুমণি দাস পিতাৰ নাম: মুকুট প্ৰসাদ দাস ঘৰ নং : ১৭৯ বয়স : 37 লিঙ্গ : মহিলা	HPS7442333 ফটো উপলব্ধ
367 নাম : সুনন্দ ৰাজবংশী পিতাৰ নাম: চায়াৰাম ৰাজবংশী ঘৰ নং : ১৮০ বয়স : 66 লিঙ্গ : পুৰুষ	HPS7442344 ফটো উপলব্ধ	368 নাম : বকুলী ৰাজবংশী স্বামীৰ নাম: সুনন্দ ৰাজবংশী ঘৰ নং : ১৮০ বয়স : 58 লিঙ্গ : মহিলা	HPS7442355 ফটো উপলব্ধ	369 নাম : থানেশ্বৰী চহৰীয়া স্বামীৰ নাম: ধনীৰাম চহৰীয়া ঘৰ নং : ১৮১ বয়স : 75 লিঙ্গ : মহিলা	HPS7442388 ফটো উপলব্ধ
370 নাম : শশীন চহৰীয়া পিতাৰ নাম: ধনীৰাম চহৰীয়া ঘৰ নং : ১৮১ বয়স : 50 লিঙ্গ : পুৰুষ	HPS7442399 ফটো উপলব্ধ	371 নাম : মনালিচা চহৰীয়া স্বামীৰ নাম: শশীন চহৰীয়া ঘৰ নং : ১৮১ বয়স : 44 লিঙ্গ : মহিলা	HPS7442402 ফটো উপলব্ধ	372 নাম : বিপুল চহৰীয়া পিতাৰ নাম: ধনীৰাম চহৰীয়া ঘৰ নং : ১৮১ বয়স : 42 লিঙ্গ : পুৰুষ	HPS7442413 ফটো উপলব্ধ
373 নাম : ইন্দ্ৰজিত ৰাজবংশী পিতাৰ নাম: সুনন্দ ৰাজবংশী ঘৰ নং : ১৮১ বয়স : 40 লিঙ্গ : মহিলা	HPS7442366 ফটো উপলব্ধ	374 নাম : প্ৰণিতা চহৰীয়া স্বামীৰ নাম: বিপুল চহৰীয়া ঘৰ নং : ১৮১ বয়স : 32 লিঙ্গ : মহিলা	HPS7444442 ফটো উপলব্ধ	375 নাম : হিমাশ্ৰী ৰাজবংশী স্বামীৰ নাম: ইন্দ্ৰজিৎ ৰাজবংশী ঘৰ নং : ১৮১ বয়স : 30 লিঙ্গ : মহিলা	HPS7444431 ফটো উপলব্ধ
376 নাম : কৌশিক কলিতা মাতৃৰ নাম: কুলেন কলিতা ঘৰ নং : 181 বয়স : 26 লিঙ্গ : পুৰুষ	HPS0466375 ফটো উপলব্ধ	377 নাম : ধ্ৰুৱজ্যোতি কলিতা পিতাৰ নাম: কুলেন কলিতা ঘৰ নং : 181খ বয়স : 28 লিঙ্গ : পুৰুষ	HPS0053058 ফটো উপলব্ধ	378 নাম : কুলেন কলিতা পিতাৰ নাম: দগুী কলিতা ঘৰ নং : ১৮১খ বয়স : 61 লিঙ্গ : পুৰুষ	HPS7444566 ফটো উপলব্ধ
379 নাম : কুশল চহৰীয়া পিতাৰ নাম: ধনীৰাম চহৰীয়া ঘৰ নং : ১৮১ক বয়স : 46 লিঙ্গ : পুৰুষ	HPS7442446 ফটো উপলব্ধ	380 নাম : ৰীংকু চহৰীয়া স্বামীৰ নাম: কুশল চহৰীয়া ঘৰ নং : ১৮১ক বয়স : 42 লিঙ্গ : মহিলা	HPS7442457 ফটো উপলব্ধ	381 নাম : গহীন চহৰীয়া পিতাৰ নাম: ঘনা চহৰীয়া ঘৰ নং : ১৮২ বয়স : 65 লিঙ্গ : পুৰুষ	HPS7442479 ফটো উপলব্ধ
382 নাম : গধূলী চহৰীয়া স্বামীৰ নাম: গহীন চহৰীয়া ঘৰ নং : ১৮২ বয়স : 58 লিঙ্গ : মহিলা	HPS7442480 ফটো উপলব্ধ	383 নাম : তিলেশ্বৰী ডেকা স্বামীৰ নাম: ললিত ডেকা ঘৰ নং : ১৮২খ বয়স : 55 লিঙ্গ : মহিলা	HPS7442560 ফটো উপলব্ধ	384 নাম : হিৰেশ্ব চহৰীয়া পিতাৰ নাম: গহীন চহৰীয়া ঘৰ নং : ১৮২ বয়স : 40 লিঙ্গ : পুৰুষ	HPS7442491 ফটো উপলব্ধ
385 নাম : কৰ্ন চহৰীয়া পিতাৰ নাম: গহীন চহৰীয়া ঘৰ নং : ১৮২ বয়স : 40 লিঙ্গ : পুৰুষ	HPS7442504 ফটো উপলব্ধ	386 নাম : মীৰা চহৰীয়া স্বামীৰ নাম: হিৰেশ্ব চহৰীয়া ঘৰ নং : ১৮২ বয়স : 35 লিঙ্গ : মহিলা	HPS7442515 ফটো উপলব্ধ	387 নাম : সাগৰিকা চহৰীয়া স্বামীৰ নাম: কৰ্ণ চহৰীয়া ঘৰ নং : ১৮২ বয়স : 34 লিঙ্গ : মহিলা	HPS7442526 ফটো উপলব্ধ
388 নাম : ভৱেশ ৰাজবংশী পিতাৰ নাম: বিনন্দ ৰাজবংশী ঘৰ নং : 182 বয়স : 26 লিঙ্গ : পুৰুষ	HPS0472670 ফটো উপলব্ধ	389 নাম : প্ৰহ্লাদ ডেকা পিতাৰ নাম: ললিত ডেকা ঘৰ নং : 182 বয়স : 25 লিঙ্গ : পুৰুষ	HPS0388272 ফটো উপলব্ধ	390 নাম : হৃদয় ডেকা পিতাৰ নাম: ললিত ডেকা ঘৰ নং : 182খ বয়স : 22 লিঙ্গ : পুৰুষ	HPS0548651 ফটো উপলব্ধ



391 নাম : বিনন্দ ৰাজবংশী পিতাৰ নাম: চায়াৰাম ৰাজবংশী ঘৰ নং : ১৮২ক বয়স : 58 লিঙ্গ : পুৰুষ	HPS7442537 ফটো উপলব্ধ	392 নাম : ললিত ডেকা পিতাৰ নাম: জেঠুবা ডেকা ঘৰ নং : ১৮২খ বয়স : 55 লিঙ্গ : পুৰুষ	HPS7442559 ফটো উপলব্ধ	393 নাম : মালতী ৰাজবংশী স্বামীৰ নাম: বিনন্দ ৰাজবংশী ঘৰ নং : ১৮২ক বয়স : 48 লিঙ্গ : মহিলা	HPS7442548 ফটো উপলব্ধ
394 নাম : উদয় কলিতা পিতাৰ নাম: চন্দী কলিতা ঘৰ নং : ১৮৩ বয়স : 47 লিঙ্গ : মহিলা	HPS7442582 ফটো উপলব্ধ	395 নাম : দিপামনি কলিতা স্বামীৰ নাম: উদয় কলিতা ঘৰ নং : ১৮৩ বয়স : 47 লিঙ্গ : মহিলা	HPS7442593 ফটো উপলব্ধ	396 নাম : মাহিন্দী চহৰীয়া স্বামীৰ নাম: মহেন্দ্ৰ চহৰীয়া ঘৰ নং : ১৮৪ বয়স : 65 লিঙ্গ : মহিলা	HPS7442628 ফটো উপলব্ধ
397 নাম : ভূপেন চন্দ্ৰ চহৰীয়া পিতাৰ নাম: মহেন্দ্ৰ চহৰীয়া ঘৰ নং : ১৮৪ বয়স : 49 লিঙ্গ : পুৰুষ	HPS7442639 ফটো উপলব্ধ	398 নাম : বেবন চহৰীয়া পিতাৰ নাম: মহেন্দ্ৰ চহৰীয়া ঘৰ নং : ১৮৪ বয়স : 41 লিঙ্গ : পুৰুষ	HPS7442640 ফটো উপলব্ধ	399 নাম : প্ৰিয়ংকা চহৰীয়া পিতাৰ নাম: মহেন্দ্ৰ চহৰীয়া ঘৰ নং : ১৮৪ বয়স : 40 লিঙ্গ : মহিলা	HPS7444475 ফটো উপলব্ধ
400 নাম : দেৱজিত ভাৰতী পিতাৰ নাম: মহেন্দ্ৰ চহৰীয়া ঘৰ নং : ১৮৪ বয়স : 38 লিঙ্গ : পুৰুষ	HPS7442651 ফটো উপলব্ধ	401 নাম : নিৰ্মালী চহৰীয়া স্বামীৰ নাম: ভূপেন চন্দ্ৰ চহৰীয়া ঘৰ নং : ১৮৪ বয়স : 34 লিঙ্গ : মহিলা	HPS7444464 ফটো উপলব্ধ	402 নাম : পম্পী চহৰীয়া স্বামীৰ নাম: বেবন চহৰীয়া ঘৰ নং : ১৮৪ বয়স : 32 লিঙ্গ : মহিলা	HPS7444453 ফটো উপলব্ধ
403 নাম : ভবেশ ৰাজবংশী পিতাৰ নাম: প্ৰসন্ন ৰাজবংশী ঘৰ নং : ১৮৪খ বয়স : 28 লিঙ্গ : পুৰুষ	HPS0293688 ফটো উপলব্ধ	404 নাম : মৃদল ৰাজবংশী পিতাৰ নাম: জিনা ৰাজবংশী ঘৰ নং : 184 বয়স : 25 লিঙ্গ : পুৰুষ	HPS0381392 ফটো উপলব্ধ	405 নাম : মৌচুমী ৰাজবংশী পিতাৰ নাম: প্ৰসন্ন ৰাজবংশী ঘৰ নং : 184 বয়স : 22 লিঙ্গ : মহিলা	HPS0553370 ফটো উপলব্ধ
406 নাম : কাশীৰি ৰাজবংশী স্বামীৰ নাম: মনিন্দ্ৰ ৰাজবংশী ঘৰ নং : 184 বয়স : 21 লিঙ্গ : মহিলা	SHW0105718 ফটো উপলব্ধ	407 নাম : জিনা ৰাজবংশী পিতাৰ নাম: শশিন ৰাজবংশী ঘৰ নং : ১৮৪ক বয়স : 60 লিঙ্গ : পুৰুষ	HPS7442662 ফটো উপলব্ধ	408 নাম : প্ৰসন্ন ৰাজবংশী পিতাৰ নাম: কাণ্টিক ৰাজবংশী ঘৰ নং : ১৮৪খ বয়স : 60 লিঙ্গ : পুৰুষ	HPS7442695 ফটো উপলব্ধ
409 নাম : শ্বোলী ৰাজবংশী স্বামীৰ নাম: জিনা ৰাজবংশী ঘৰ নং : ১৮৪ক বয়স : 55 লিঙ্গ : মহিলা	HPS7442673 ফটো উপলব্ধ	410 নাম : ভান ৰাজবংশী স্বামীৰ নাম: প্ৰসন্ন ৰাজবংশী ঘৰ নং : ১৮৪ক বয়স : 55 লিঙ্গ : মহিলা	HPS7442684 ফটো উপলব্ধ	411 নাম : মনিন্দ্ৰ ৰাজবংশী পিতাৰ নাম: জিনা ৰাজবংশী ঘৰ নং : ১৮৪ক বয়স : 33 লিঙ্গ : পুৰুষ	HPS2016208 ফটো উপলব্ধ
412 নাম : বসন্ত ৰাজবংশী পিতাৰ নাম: জিনা ৰাজবংশী ঘৰ নং : ১৮৪ক বয়স : 30 লিঙ্গ : পুৰুষ	HPS2016264 ফটো উপলব্ধ	413 নাম : সোম্বৰ ৰাজবংশী পিতাৰ নাম: আমতু ৰাজবংশী ঘৰ নং : ১৮৫ বয়স : 90 লিঙ্গ : পুৰুষ	HPS7442708 ফটো উপলব্ধ	414 নাম : কলি ৰাজবংশী স্বামীৰ নাম: সোম্বৰ ৰাজবংশী ঘৰ নং : ১৮৫ বয়স : 80 লিঙ্গ : মহিলা	HPS7442719 ফটো উপলব্ধ
415 নাম : বৈকুণ্ঠ ৰাজবংশী পিতাৰ নাম: সোম্বৰ ৰাজবংশী ঘৰ নং : ১৮৫ বয়স : 58 লিঙ্গ : পুৰুষ	HPS7442720 ফটো উপলব্ধ	416 নাম : দ্বিপা ৰাজবংশী স্বামীৰ নাম: বৈকুণ্ঠ ৰাজবংশী ঘৰ নং : ১৮৫ বয়স : 55 লিঙ্গ : মহিলা	HPS7442731 ফটো উপলব্ধ	417 নাম : মধু ৰাজবংশী পিতাৰ নাম: সোম্বৰ ৰাজবংশী ঘৰ নং : ১৮৫ বয়স : 52 লিঙ্গ : পুৰুষ	HPS7442742 ফটো উপলব্ধ
418 নাম : জোনালী ৰাজবংশী পিতাৰ নাম: সোম্বৰ ৰাজবংশী ঘৰ নং : ১৮৫ বয়স : 40 লিঙ্গ : মহিলা	HPS7442764 ফটো উপলব্ধ	419 নাম : মৃদল ৰাজবংশী পিতাৰ নাম: সোম্বৰ ৰাজবংশী ঘৰ নং : ১৮৫ বয়স : 27 লিঙ্গ : পুৰুষ	HPS0342758 ফটো উপলব্ধ	420 নাম : হৰেন ৰাজবংশী পিতাৰ নাম: মানিক ৰাজবংশী ঘৰ নং : ১৮৬ বয়স : 62 লিঙ্গ : পুৰুষ	HPS7442775 ফটো উপলব্ধ



421 নাম : নীৰা ৰাজবংশী স্বামীৰ নাম: হৰেন ৰাজবংশী ঘৰ নং : ১৮৬ বয়স : 55 লিঙ্গ : মহিলা	HPS7442786 ফটো উপলব্ধ	422 নাম : বজত ৰাজবংশী পিতাৰ নাম: মানিক ৰাজবংশী ঘৰ নং : ১৮৬ বয়স : 52 লিঙ্গ : পুৰুষ	HPS7442797 ফটো উপলব্ধ	423 নাম : গণেশ ৰাজবংশী পিতাৰ নাম: মানিক ৰাজবংশী ঘৰ নং : ১৮৬ বয়স : 48 লিঙ্গ : পুৰুষ	HPS7442833 ফটো উপলব্ধ
424 নাম : আৰতি ৰাজবংশী স্বামীৰ নাম: বজত ৰাজবংশী ঘৰ নং : ১৮৬ বয়স : 45 লিঙ্গ : মহিলা	HPS7442800 ফটো উপলব্ধ	425 নাম : নুপেন ৰাজবংশী পিতাৰ নাম: মানিক ৰাজবংশী ঘৰ নং : ১৮৬ বয়স : 44 লিঙ্গ : পুৰুষ	HPS7442844 ফটো উপলব্ধ	426 নাম : শ্বেলী ৰাজবংশী স্বামীৰ নাম: নুপেন ৰাজবংশী ঘৰ নং : ১৮৬ বয়স : 43 লিঙ্গ : মহিলা	HPS7442855 ফটো উপলব্ধ
427 নাম : মনোমতী ৰাজবংশী স্বামীৰ নাম: গণেশ ৰাজবংশী ঘৰ নং : ১৮৬ বয়স : 43 লিঙ্গ : মহিলা	HPS7442866 ফটো উপলব্ধ	428 নাম : যোগেশ ৰাজবংশী পিতাৰ নাম: হৰেন্দ্র ৰাজবংশী ঘৰ নং : ১৮৬ বয়স : 31 লিঙ্গ : পুৰুষ	HPS2016300 ফটো উপলব্ধ	429 নাম : ধৰ্মেশ্বৰ ৰাজবংশী পিতাৰ নাম: কাহিৰাম ৰাজবংশী ঘৰ নং : ১৮৬ বয়স : 75 লিঙ্গ : পুৰুষ	HPS7442877 ফটো উপলব্ধ
430 নাম : হৰমতি ৰাজবংশী স্বামীৰ নাম: ধৰ্মেশ্বৰ ৰাজবংশী ঘৰ নং : ১৮৭ বয়স : 71 লিঙ্গ : মহিলা	HPS7442888 ফটো উপলব্ধ	431 নাম : খৰ্গেশ্বৰ ৰাজবংশী পিতাৰ নাম: ধৰ্মেশ্বৰ ৰাজবংশী ঘৰ নং : ১৮৭ বয়স : 48 লিঙ্গ : মহিলা	HPS7442899 ফটো উপলব্ধ	432 নাম : নিজৰা ৰাজবংশী পিতাৰ নাম: ধৰ্মেশ্বৰ ৰাজবংশী ঘৰ নং : ১৮৭ বয়স : 44 লিঙ্গ : মহিলা	HPS7442913 ফটো উপলব্ধ
433 নাম : হৰেশ্বৰ ৰাজবংশী পিতাৰ নাম: ধৰ্মেশ্বৰ ৰাজবংশী ঘৰ নং : ১৮৭ বয়স : 44 লিঙ্গ : পুৰুষ	HPS7442902 ফটো উপলব্ধ	434 নাম : ৰাজেন ৰাজবংশী পিতাৰ নাম: ধৰ্মেশ্বৰ ৰাজবংশী ঘৰ নং : ১৮৭ বয়স : 42 লিঙ্গ : পুৰুষ	HPS7442924 ফটো উপলব্ধ	435 নাম : বীনা কলিতা স্বামীৰ নাম: খৰ্গেশ্বৰ ৰাজবংশী ঘৰ নং : ১৮৭ বয়স : 40 লিঙ্গ : মহিলা	HPS0293506 ফটো উপলব্ধ
436 নাম : জেউতি ৰাজবংশী স্বামীৰ নাম: হৰেশ্বৰ ৰাজবংশী ঘৰ নং : 187 বয়স : 36 লিঙ্গ : মহিলা	HPS0055046 ফটো উপলব্ধ	437 নাম : মিতালী হাজৰিকা স্বামীৰ নাম: ৰাজেন ৰাজবংশী ঘৰ নং : 187 বয়স : 33 লিঙ্গ : মহিলা	SHW0058503 ফটো উপলব্ধ	438 নাম : ভোগেশ্বৰ ৰাজবংশী পিতাৰ নাম: কাহিৰাম ৰাজবংশী ঘৰ নং : ১৯০ বয়স : 65 লিঙ্গ : পুৰুষ	HPS7442935 ফটো উপলব্ধ
439 নাম : বুলমনি ৰাজবংশী স্বামীৰ নাম: ভোগেশ্বৰ ৰাজবংশী ঘৰ নং : ১৯০ বয়স : 56 লিঙ্গ : মহিলা	HPS7442946 ফটো উপলব্ধ	440 নাম : নিপন ৰাজবংশী পিতাৰ নাম: ভোগেশ্বৰ ৰাজবংশী ঘৰ নং : 190 বয়স : 24 লিঙ্গ : পুৰুষ	HPS0548628 ফটো উপলব্ধ	441 নাম : ৰাতিৰাম ৰাজবংশী পিতাৰ নাম: কাহিৰাম ৰাজবংশী ঘৰ নং : ১৯১ বয়স : 78 লিঙ্গ : পুৰুষ	HPS7442957 ফটো উপলব্ধ
442 নাম : দশমী ৰাজবংশী স্বামীৰ নাম: ৰাতিৰাম ৰাজবংশী ঘৰ নং : ১৯১ বয়স : 72 লিঙ্গ : মহিলা	HPS7442968 ফটো উপলব্ধ	443 নাম : মাকনি ৰাজবংশী স্বামীৰ নাম: দুধ ৰাজবংশী ঘৰ নং : ১৯১ বয়স : 46 লিঙ্গ : মহিলা	HPS7442980 ফটো উপলব্ধ	444 নাম : গীতা ৰাজবংশী পিতাৰ নাম: ৰাতিৰাম ৰাজবংশী ঘৰ নং : ১৯১ বয়স : 46 লিঙ্গ : মহিলা	HPS7443007 ফটো উপলব্ধ
445 নাম : প্ৰফুল্ল ৰাজবংশী পিতাৰ নাম: ৰাতিৰাম ৰাজবংশী ঘৰ নং : ১৯১ বয়স : 42 লিঙ্গ : পুৰুষ	HPS7443018 ফটো উপলব্ধ	446 নাম : মহিধৰ ৰাজবংশী পিতাৰ নাম: ৰাতিৰাম ৰাজবংশী ঘৰ নং : ১৯১ বয়স : 40 লিঙ্গ : পুৰুষ	HPS7443029 ফটো উপলব্ধ	447 নাম : যদ ৰাজবংশী পিতাৰ নাম: ৰাতিৰাম ৰাজবংশী ঘৰ নং : ১৯১ বয়স : 38 লিঙ্গ : পুৰুষ	HPS7443030 ফটো উপলব্ধ
448 নাম : মিনাক্ষী ৰাজবংশী স্বামীৰ নাম: মহিধৰ ৰাজবংশী ঘৰ নং : 191 বয়স : 25 লিঙ্গ : মহিলা	HPS0397778 ফটো উপলব্ধ	449 নাম : পালেতি ৰাজবংশী স্বামীৰ নাম: কমলা ৰাজবংশী ঘৰ নং : ১৯২ বয়স : 70 লিঙ্গ : মহিলা	HPS7443063 ফটো উপলব্ধ	S 450 নাম : মৰমী ৰাজবংশী পিতাৰ নাম: কমলা ৰাজবংশী ঘৰ নং : ১৯২ বয়স : 38 লিঙ্গ : মহিলা	HPS7443074 ফটো উপলব্ধ



451 নাম : ববীন্দ্র ৰাজবংশী পিতাৰ নাম: কমলা ৰাজবংশী ঘৰ নং : ১৯২ বয়স : 28 লিঙ্গ : পুৰুষ	HPS0293712 ফটো উপলব্ধ	452 নাম : ভদ্রেেশ্বৰ ৰাজবংশী পিতাৰ নাম: আনন্দ ৰাজবংশী ঘৰ নং : ১৯৩ বয়স : 52 লিঙ্গ : পুৰুষ	HPS7443085 ফটো উপলব্ধ	453 নাম : দীপক ৰাজবংশী পিতাৰ নাম: আনন্দ ৰাজবংশী ঘৰ নং : ১৯৩ বয়স : 48 লিঙ্গ : পুৰুষ	HPS7443109 ফটো উপলব্ধ
454 নাম : নীলিমা ৰাজবংশী স্বামীৰ নাম: ভদ্রেেশ্বৰ ৰাজবংশী ঘৰ নং : ১৯৩ বয়স : 47 লিঙ্গ : মহিলা	HPS7443096 ফটো উপলব্ধ	455 নাম : বিউতি ৰাজবংশী স্বামীৰ নাম: দিপক ৰাজবংশী ঘৰ নং : 193 বয়স : 34 লিঙ্গ : মহিলা	HPS0058297 ফটো উপলব্ধ	456 নাম : জয়া ৰাজবংশী পিতাৰ নাম: ভদ্রেেশ্বৰ ৰাজবংশী ঘৰ নং : 193 বয়স : 26 লিঙ্গ : মহিলা	SHW0045153 ফটো উপলব্ধ
457 নাম : পল্লৱ ৰাজবংশী পিতাৰ নাম: ভদ্রেেশ্বৰ ৰাজবংশী ঘৰ নং : 193 বয়স : 25 লিঙ্গ : পুৰুষ	HPS0396275 ফটো উপলব্ধ	458 নাম : কেহো ৰাজবংশী পিতাৰ নাম: চেনী ৰাজবংশী ঘৰ নং : ১৯৪ বয়স : 78 লিঙ্গ : পুৰুষ	HPS7443110 ফটো উপলব্ধ	459 নাম : দিনফুলি ৰাজবংশী স্বামীৰ নাম: কেহোৰাম ৰাজবংশী ঘৰ নং : ১৯৪ বয়স : 75 লিঙ্গ : মহিলা	HPS7443121 ফটো উপলব্ধ
460 নাম : মদন ৰাজবংশী পিতাৰ নাম: কেহোৰাম ৰাজবংশী ঘৰ নং : ১৯৪ বয়স : 58 লিঙ্গ : পুৰুষ	HPS7443132 ফটো উপলব্ধ	461 নাম : অলকা ৰাজবংশী স্বামীৰ নাম: মদন ৰাজবংশী ঘৰ নং : ১৯৪ বয়স : 52 লিঙ্গ : মহিলা	HPS7443143 ফটো উপলব্ধ	462 নাম : গংগাধৰ ৰাজবংশী পিতাৰ নাম: কেহোৰাম ৰাজবংশী ঘৰ নং : ১৯৪ বয়স : 50 লিঙ্গ : পুৰুষ	HPS7443154 ফটো উপলব্ধ
463 নাম : হিৰেন ৰাজবংশী পিতাৰ নাম: কেহোৰাম ৰাজবংশী ঘৰ নং : ১৯৪ বয়স : 48 লিঙ্গ : পুৰুষ	HPS7443176 ফটো উপলব্ধ	464 নাম : সতৰাম ৰাজবংশী পিতাৰ নাম: কেহোৰাম ৰাজবংশী ঘৰ নং : ১৯৪ বয়স : 45 লিঙ্গ : পুৰুষ	HPS7443187 ফটো উপলব্ধ	465 নাম : মনি ৰাজবংশী স্বামীৰ নাম: গংগা ৰাজবংশী ঘৰ নং : ১৯৪ বয়স : 45 লিঙ্গ : মহিলা	HPS7443165 ফটো উপলব্ধ
466 নাম : যোগেন ৰাজবংশী পিতাৰ নাম: কেহো ৰাজবংশী ঘৰ নং : ১৯৪ বয়স : 43 লিঙ্গ : পুৰুষ	HPS7443198 ফটো উপলব্ধ	467 নাম : গিৰিজা ৰাজবংশী স্বামীৰ নাম: সতৰাম ৰাজবংশী ঘৰ নং : ১৯৪ বয়স : 35 লিঙ্গ : মহিলা	HPS7443212 ফটো উপলব্ধ	468 নাম : জ্যোতিমা ৰাজবংশী স্বামীৰ নাম: হিৰেন ৰাজবংশী ঘৰ নং : ১৯৪ বয়স : 35 লিঙ্গ : মহিলা	HPS7443223 ফটো উপলব্ধ
469 নাম : ৰমি দাস স্বামীৰ নাম: যোগেন দাস ঘৰ নং : ১৯৪ বয়স : 27 লিঙ্গ : মহিলা	HPS0325977 ফটো উপলব্ধ	S 470 নাম : গোলাপী কলিতা স্বামীৰ নাম: মহেন্দ্ৰ কলিতা ঘৰ নং : ১৯৬ বয়স : 75 লিঙ্গ : মহিলা	HPS7443234 ফটো উপলব্ধ	471 নাম : অনন্ত কলিতা পিতাৰ নাম: মহেন্দ্ৰ কলিতা ঘৰ নং : ১৯৬ বয়স : 54 লিঙ্গ : পুৰুষ	HPS7443245 ফটো উপলব্ধ
472 নাম : বুল কলিতা স্বামীৰ নাম: অনন্ত কলিতা ঘৰ নং : ১৯৬ বয়স : 42 লিঙ্গ : মহিলা	HPS7443256 ফটো উপলব্ধ	473 নাম : বীনা কলিতা পিতাৰ নাম: মহেন্দ্ৰ কলিতা ঘৰ নং : ১৯৬ বয়স : 40 লিঙ্গ : মহিলা	HPS7443267 ফটো উপলব্ধ	474 নাম : ভাগ্য কলিতা পিতাৰ নাম: অনন্ত কলিতা ঘৰ নং : 196 বয়স : 23 লিঙ্গ : মহিলা	SHW0021980 ফটো উপলব্ধ
S 475 নাম : ক্ষমাধৰ বড়া পিতাৰ নাম: ভাবিৰাম বড়া ঘৰ নং : ১৯৭ বয়স : 92 লিঙ্গ : পুৰুষ	HPS7443278 ফটো উপলব্ধ	476 নাম : হেমন্ত কুমাৰ বৰা পিতাৰ নাম: ক্ষমাধৰ বড়া ঘৰ নং : ১৯৭ বয়স : 60 লিঙ্গ : পুৰুষ	HPS7443289 ফটো উপলব্ধ	477 নাম : হৰেকৃষ্ণ বড়া পিতাৰ নাম: ক্ষমাধৰ বড়া ঘৰ নং : ১৯৭ বয়স : 56 লিঙ্গ : পুৰুষ	HPS7443290 ফটো উপলব্ধ
478 নাম : মুকুল কুমাৰ বড়া পিতাৰ নাম: ক্ষমাধৰ বড়া ঘৰ নং : ১৯৭ বয়স : 53 লিঙ্গ : পুৰুষ	HPS7443325 ফটো উপলব্ধ	479 নাম : ৰঞ্জমনি বড়া স্বামীৰ নাম: মুকুল বড়া ঘৰ নং : ১৯৭ বয়স : 53 লিঙ্গ : মহিলা	HPS7443336 ফটো উপলব্ধ	480 নাম : দময়ন্তী বড়া স্বামীৰ নাম: হেমন্ত কুমাৰ বড়া ঘৰ নং : ১৯৭ বয়স : 48 লিঙ্গ : মহিলা	HPS7443303 ফটো উপলব্ধ



481 নাম : অনপমা বড়া স্বামীৰ নাম: হৰেকৃষ্ণ বড়া ঘৰ নং : 1৯৭ বয়স : 46 লিঙ্গ : মহিলা	HPS7443314 ফটো উপলব্ধ	S 482 নাম : দ্বীপ্তী বড়া স্বামীৰ নাম: অনিল বড়া ঘৰ নং : 1৯৭ বয়স : 44 লিঙ্গ : মহিলা	HPS7443358 ফটো উপলব্ধ	483 নাম : ঋতু পৰ্ণা বৰা পিতাৰ নাম: হেমন্ত কুমাৰ বৰা ঘৰ নং : 197 বয়স : 28 লিঙ্গ : মহিলা	HPS0059576 ফটো উপলব্ধ
484 নাম : বিমানজ্যোতি বৰা পিতাৰ নাম: হৰেকৃষ্ণ বৰা ঘৰ নং : 1৯৭ বয়স : 26 লিঙ্গ : পুৰুষ	HPS0293381 ফটো উপলব্ধ	485 নাম : মৃগালকান্তি বৰা পিতাৰ নাম: হৰেকৃষ্ণ বৰা ঘৰ নং : 1৯৭ বয়স : 26 লিঙ্গ : পুৰুষ	HPS0342972 ফটো উপলব্ধ	486 নাম : কাশ্মীৰী বৰা পিতাৰ নাম: হেমন্ত কুমাৰ বৰা ঘৰ নং : 1৯৭ বয়স : 25 লিঙ্গ : মহিলা	HPS0321752 ফটো উপলব্ধ
487 নাম : জ্যোৎস্না বৰা পিতাৰ নাম: হেমন্ত কুমাৰ বৰা ঘৰ নং : 197 বয়স : 22 লিঙ্গ : মহিলা	HPS0578104 ফটো উপলব্ধ	488 নাম : সীমান্ত শিৱম বৰা পিতাৰ নাম: মুকুল কুমাৰ বড়া ঘৰ নং : 1৯৭ বয়স : 22 লিঙ্গ : পুৰুষ	HPS0545293 ফটো উপলব্ধ	489 নাম : হীতেশ ৰাজবংশী পিতাৰ নাম: পদ্ম ৰাজবংশী ঘৰ নং : 1৯৮ বয়স : 43 লিঙ্গ : পুৰুষ	HPS7443369 ফটো উপলব্ধ
490 নাম : উতপল ৰাজবংশী পিতাৰ নাম: পদ্ম ৰাজবংশী ঘৰ নং : 1৯৮ বয়স : 41 লিঙ্গ : পুৰুষ	HPS7443370 ফটো উপলব্ধ	491 নাম : শ্ৰীকান্ত ৰাজবংশী পিতাৰ নাম: শনি ৰাজবংশী ঘৰ নং : 1৯৯ বয়স : 68 লিঙ্গ : পুৰুষ	HPS7443381 ফটো উপলব্ধ	492 নাম : ৰচিমা ৰাজবংশী স্বামীৰ নাম: শ্ৰীকান্ত ৰাজবংশী ঘৰ নং : 1৯৯ বয়স : 59 লিঙ্গ : মহিলা	HPS7443392 ফটো উপলব্ধ
493 নাম : দ্বীপক ৰাজবংশী পিতাৰ নাম: কান্ত ৰাজবংশী ঘৰ নং : 1৯৯ বয়স : 42 লিঙ্গ : পুৰুষ	HPS7443405 ফটো উপলব্ধ	494 নাম : ভূষণ ৰাজবংশী পিতাৰ নাম: কান্ত ৰাজবংশী ঘৰ নং : 1৯৯ বয়স : 40 লিঙ্গ : পুৰুষ	HPS7443416 ফটো উপলব্ধ	495 নাম : হৰিতা ৰাজবংশী স্বামীৰ নাম: দীপক ৰাজবংশী ঘৰ নং : 1৯৯ বয়স : 31 লিঙ্গ : মহিলা	HPS0212126 ফটো উপলব্ধ
496 নাম : ভনিতা ৰাজবংশী স্বামীৰ নাম: ভূষণ ৰাজবংশী ঘৰ নং : 199 বয়স : 25 লিঙ্গ : মহিলা	HPS0394643 ফটো উপলব্ধ	497 নাম : ললিত ৰাজবংশী পিতাৰ নাম: তাথিৰাম ৰাজবংশী ঘৰ নং : ২০০ বয়স : 85 লিঙ্গ : পুৰুষ	HPS7443427 ফটো উপলব্ধ	S 498 নাম : ৰশ্মি ৰাজবংশী স্বামীৰ নাম: ললিত ৰাজবংশী ঘৰ নং : ২০০ বয়স : 75 লিঙ্গ : মহিলা	HPS7443438 ফটো উপলব্ধ
499 নাম : মহেন্দ্ৰ ৰাজবংশী পিতাৰ নাম: ললিত ৰাজবংশী ঘৰ নং : ২০০ বয়স : 46 লিঙ্গ : পুৰুষ	HPS7444486 ফটো উপলব্ধ	500 নাম : কনিকা ৰাজবংশী স্বামীৰ নাম: মহেন্দ্ৰ ৰাজবংশী ঘৰ নং : ২০০ বয়স : 37 লিঙ্গ : মহিলা	HPS0362962 ফটো উপলব্ধ	501 নাম : পল্লৱী ৰাজবংশী পিতাৰ নাম: পুৰন ৰাজবংশী ঘৰ নং : 200 বয়স : 25 লিঙ্গ : মহিলা	HPS0364281 ফটো উপলব্ধ
502 নাম : লক্ষী ৰাজবংশী পিতাৰ নাম: ভবিন ৰাজবংশী ঘৰ নং : ২০১ বয়স : 48 লিঙ্গ : পুৰুষ	HPS7443518 ফটো উপলব্ধ	503 নাম : কবিতা দেৱী স্বামীৰ নাম: লক্ষী ৰাজবংশী ঘৰ নং : ২০১ বয়স : 48 লিঙ্গ : মহিলা	HPS7443529 ফটো উপলব্ধ	504 নাম : হেমকান্ত ৰাজবংশী পিতাৰ নাম: ভবিন ৰাজবংশী ঘৰ নং : ২০১ বয়স : 46 লিঙ্গ : পুৰুষ	HPS7443530 ফটো উপলব্ধ
505 নাম : ভূমিতা ৰাজবংশী স্বামীৰ নাম: হেমো ৰাজবংশী ঘৰ নং : ২০১ বয়স : 44 লিঙ্গ : মহিলা	HPS7443541 ফটো উপলব্ধ	506 নাম : ভূমিতা ৰাজবংশী স্বামীৰ নাম: হেমকান্ত ৰাজবংশী ঘৰ নং : 201 বয়স : 44 লিঙ্গ : মহিলা	HPS0474940 ফটো উপলব্ধ	507 নাম : নিৰঞ্জন ৰাজবংশী পিতাৰ নাম: ভবিন ৰাজবংশী ঘৰ নং : ২০১ বয়স : 40 লিঙ্গ : পুৰুষ	HPS7443552 ফটো উপলব্ধ
508 নাম : লাবেনা ৰাজবংশী স্বামীৰ নাম: নিৰঞ্জন ৰাজবংশী ঘৰ নং : 201 বয়স : 28 লিঙ্গ : মহিলা	HPS0062067 ফটো উপলব্ধ	509 নাম : নাৰায়ন ৰাজবংশী পিতাৰ নাম: কালিৰাম ৰাজবংশী ঘৰ নং : ২০২ বয়স : 55 লিঙ্গ : পুৰুষ	HPS7443574 ফটো উপলব্ধ	510 নাম : বীনা ৰাজবংশী স্বামীৰ নাম: নাৰায়ন ৰাজবংশী ঘৰ নং : ২০২ বয়স : 48 লিঙ্গ : মহিলা	HPS7443585 ফটো উপলব্ধ



511 নাম : চন্দ্ৰমা ৰাজবংশী পিতাৰ নাম: নাৰায়ন ৰাজবংশী ঘৰ নং : 202 বয়স : 27 লিঙ্গ : মহিলা	HPS0062679 ফটো উপলব্ধ	512 নাম : অৰূপ ৰাজবংশী পিতাৰ নাম: নাৰায়ন ৰাজবংশী ঘৰ নং : 202 বয়স : 26 লিঙ্গ : পুৰুষ	HPS0213819 ফটো উপলব্ধ	513 নাম : নমলি ৰাজবংশী স্বামীৰ নাম: কাতিৰাম ৰাজবংশী ঘৰ নং : 203 বয়স : 75 লিঙ্গ : মহিলা	HPS7443609 ফটো উপলব্ধ
S 514 নাম : মাধবী ৰাজবংশী স্বামীৰ নাম: পুৰন ৰাজবংশী ঘৰ নং : 203 বয়স : 55 লিঙ্গ : মহিলা	HPS7443654 ফটো উপলব্ধ	515 নাম : কৰুনা ৰাজবংশী পিতাৰ নাম: কাতিৰাম ৰাজবংশী ঘৰ নং : 203 বয়স : 51 লিঙ্গ : পুৰুষ	HPS2016219 ফটো উপলব্ধ	516 নাম : ধৰিত্ৰী ৰাজবংশী স্বামীৰ নাম: কৰুনা ৰাজবংশী ঘৰ নং : 203 বয়স : 47 লিঙ্গ : মহিলা	HPS7443621 ফটো উপলব্ধ
517 নাম : লোহিত ৰাজবংশী পিতাৰ নাম: কাতিৰাম ৰাজবংশী ঘৰ নং : 203 বয়স : 45 লিঙ্গ : পুৰুষ	HPS7443632 ফটো উপলব্ধ	518 নাম : জোনালী ৰাজবংশী স্বামীৰ নাম: লোহিত ৰাজবংশী ঘৰ নং : 203 বয়স : 40 লিঙ্গ : মহিলা	HPS0293514 ফটো উপলব্ধ	519 নাম : কলেন ৰাজবংশী মাতৃৰ নাম: মাধবী ৰাজবংশী ঘৰ নং : 203 বয়স : 32 লিঙ্গ : পুৰুষ	HPS2016220 ফটো উপলব্ধ
520 নাম : প্ৰকাশ ৰাজবংশী পিতাৰ নাম: কৰুণা ৰাজবংশী ঘৰ নং : 203 বয়স : 32 লিঙ্গ : পুৰুষ	HPS7444602 ফটো উপলব্ধ	521 নাম : বিনিতা দাস স্বামীৰ নাম: কলেন ৰাজবংশী ঘৰ নং : 203 বয়স : 27 লিঙ্গ : মহিলা	HBP0218644 ফটো উপলব্ধ	522 নাম : হিয়ামনি ৰাজবংশী পিতাৰ নাম: কৰুণা ৰাজবংশী ঘৰ নং : 203 বয়স : 23 লিঙ্গ : মহিলা	HPS0415232 ফটো উপলব্ধ
523 নাম : কিৰন ৰাজবংশী স্বামীৰ নাম: কমুধৰ ৰাজবংশী ঘৰ নং : 208 বয়স : 82 লিঙ্গ : মহিলা	HPS7443676 ফটো উপলব্ধ	524 নাম : তিলক পাটোৱাৰী পিতাৰ নাম: কমুধৰ ৰাজবংশী ঘৰ নং : 208 বয়স : 58 লিঙ্গ : পুৰুষ	HPS7443687 ফটো উপলব্ধ	525 নাম : বিপুল পাটোৱাৰী পিতাৰ নাম: কমুধৰ ৰাজবংশী ঘৰ নং : 208 বয়স : 48 লিঙ্গ : পুৰুষ	HPS7443712 ফটো উপলব্ধ
526 নাম : মাকনী ৰাজবংশী স্বামীৰ নাম: তিলক ৰাজবংশী ঘৰ নং : 208 বয়স : 46 লিঙ্গ : মহিলা	HPS7443698 ফটো উপলব্ধ	527 নাম : খগেন পাটোৱাৰী পিতাৰ নাম: কমুধৰ ৰাজবংশী ঘৰ নং : 208 বয়স : 43 লিঙ্গ : পুৰুষ	HPS7443723 ফটো উপলব্ধ	528 নাম : ললিতা ডেকা স্বামীৰ নাম: বিপুল ৰাজবংশী ঘৰ নং : 208 বয়স : 35 লিঙ্গ : মহিলা	HPS7443745 ফটো উপলব্ধ
529 নাম : অৰ্চনা ৰাজবংশী স্বামীৰ নাম: খগেন ৰাজবংশী ঘৰ নং : 204 বয়স : 34 লিঙ্গ : মহিলা	HPS0062869 ফটো উপলব্ধ	530 নাম : সঞ্জিতা পাটোৱাৰী স্বামীৰ নাম: মুকুট চন্দ্ৰ নাথ ঘৰ নং : 208 বয়স : 32 লিঙ্গ : মহিলা	HPS7444511 ফটো উপলব্ধ	531 নাম : ৰাজীৱ পাটোৱাৰী পিতাৰ নাম: তিলক পাটোৱাৰী ঘৰ নং : 204 বয়স : 27 লিঙ্গ : পুৰুষ	HPS0063008 ফটো উপলব্ধ
532 নাম : পাৰ্বতী ৰাজবংশী পিতাৰ নাম: তাৰেনী ৰাজবংশী ঘৰ নং : 205 বয়স : 58 লিঙ্গ : মহিলা	HPS7443756 ফটো উপলব্ধ	533 নাম : দধি ৰাজবংশী পিতাৰ নাম: তাৰেনী ৰাজবংশী ঘৰ নং : 205 বয়স : 48 লিঙ্গ : পুৰুষ	HPS7443767 ফটো উপলব্ধ	534 নাম : প্ৰণিতা ৰাজবংশী স্বামীৰ নাম: দধি ৰাজবংশী ঘৰ নং : 205 বয়স : 38 লিঙ্গ : মহিলা	HPS7444497 ফটো উপলব্ধ
535 নাম : মাপৰিয়া ৰাজবংশী স্বামীৰ নাম: দুৰ্গা ৰাজবংশী ঘৰ নং : 206 বয়স : 71 লিঙ্গ : মহিলা	HPS7443789 ফটো উপলব্ধ	536 নাম : পিংকু ৰাজবংশী পিতাৰ নাম: দুৰ্গাধৰ ৰাজবংশী ঘৰ নং : 206 বয়স : 36 লিঙ্গ : পুৰুষ	HPS7444555 ফটো উপলব্ধ	537 নাম : কল্যানী ডেকা স্বামীৰ নাম: পিংকু ৰাজবংশী ঘৰ নং : 206 বয়স : 27 লিঙ্গ : মহিলা	HPS0293613 ফটো উপলব্ধ
538 নাম : হলিৰাম ৰাজবংশী পিতাৰ নাম: তাৰেনী ৰাজবংশী ঘৰ নং : 209 বয়স : 80 লিঙ্গ : পুৰুষ	HPS7443814 ফটো উপলব্ধ	S 539 নাম : হৰোমতি ৰাজবংশী স্বামীৰ নাম: হলিৰাম ৰাজবংশী ঘৰ নং : 209 বয়স : 75 লিঙ্গ : মহিলা	HPS7443825 ফটো উপলব্ধ	540 নাম : লক্ষ্যধৰ ৰাজবংশী পিতাৰ নাম: হলিৰাম ৰাজবংশী ঘৰ নং : 209 বয়স : 42 লিঙ্গ : পুৰুষ	HPS7443836 ফটো উপলব্ধ



541 নাম : কেশব ৰাজবংশী পিতাৰ নাম: হৰিৰাম ৰাজবংশী ঘৰ নং : ২০৭ বয়স : 38 লিঙ্গ : পুৰুষ	HPS7443858 ফটো উপলব্ধ	542 নাম : প্ৰনিতা ৰাজবংশী স্বামীৰ নাম: লক্ষ্মধৰ ৰাজবংশী ঘৰ নং : ২০৭ বয়স : 35 লিঙ্গ : মহিলা	HPS7443869 ফটো উপলব্ধ	543 নাম : জ্যোতিকা ৰাজবংশী স্বামীৰ নাম: লক্ষ্মধৰ ৰাজবংশী ঘৰ নং : 207 বয়স : 30 লিঙ্গ : মহিলা	HPS0063487 ফটো উপলব্ধ
544 নাম : দীপিকা বৈশ্য স্বামীৰ নাম: কেশৱ ৰাজবংশী ঘৰ নং : 207 বয়স : 24 লিঙ্গ : মহিলা	HPS0588384 ফটো উপলব্ধ	545 নাম : নৰেশ্বৰ ৰাজবংশী পিতাৰ নাম: তাৰেনী ৰাজবংশী ঘৰ নং : ২০৮ বয়স : 60 লিঙ্গ : পুৰুষ	HPS7443870 ফটো উপলব্ধ	546 নাম : অনপমা ৰাজবংশী স্বামীৰ নাম: নৰেশ্বৰ ৰাজবংশী ঘৰ নং : ২০৮ বয়স : 55 লিঙ্গ : মহিলা	HPS7443881 ফটো উপলব্ধ
547 নাম : কনিকা ৰাজবংশী পিতাৰ নাম: নৰেশ্বৰ ৰাজবংশী ঘৰ নং : ২০৮ বয়স : 38 লিঙ্গ : মহিলা	HPS7443892 ফটো উপলব্ধ	548 নাম : নৱজ্যোতি ৰাজবংশী পিতাৰ নাম: নৰেশ্বৰ ৰাজবংশী ঘৰ নং : 208 বয়স : 29 লিঙ্গ : পুৰুষ	HPS0063636 ফটো উপলব্ধ	549 নাম : কিশোৰ কুমাৰ ৰাজবংশী পিতাৰ নাম: নৰেশ্বৰ ৰাজবংশী ঘৰ নং : 208 বয়স : 28 লিঙ্গ : পুৰুষ	HPS0063586 ফটো উপলব্ধ
550 নাম : মিন্টু পাটোৱাৰী পিতাৰ নাম: তিলক পাটোৱাৰী ঘৰ নং : ২০৮ বয়স : 27 লিঙ্গ : পুৰুষ	HPS0293449 ফটো উপলব্ধ	551 নাম : প্ৰদীপ ৰাজবংশী পিতাৰ নাম: ফনীধৰ ৰাজবংশী ঘৰ নং : ২০৯ বয়স : 48 লিঙ্গ : পুৰুষ	HPS7443905 ফটো উপলব্ধ	552 নাম : নীলিমা ৰাজবংশী স্বামীৰ নাম: প্ৰদীপ ৰাজবংশী ঘৰ নং : ২০৯ বয়স : 44 লিঙ্গ : মহিলা	HPS7443916 ফটো উপলব্ধ
553 নাম : ৰঞ্জিত ৰাজবংশী পিতাৰ নাম: প্ৰদীপ ৰাজবংশী ঘৰ নং : ২০৯ বয়স : 28 লিঙ্গ : পুৰুষ	HPS0293332 ফটো উপলব্ধ	554 নাম : হৰিচন্দ্ৰ ৰাজবংশী পিতাৰ নাম: প্ৰদীপ ৰাজবংশী ঘৰ নং : 209 বয়স : 26 লিঙ্গ : পুৰুষ	HPS0396507 ফটো উপলব্ধ	555 নাম : কুমুদ ৰাজবংশী পিতাৰ নাম: শশীন ৰাজবংশী ঘৰ নং : ২১০ বয়স : 48 লিঙ্গ : পুৰুষ	HPS7443938 ফটো উপলব্ধ
556 নাম : যতীন ৰাজবংশী পিতাৰ নাম: শশীন্দ্ৰ ৰাজবংশী ঘৰ নং : ২১০ বয়স : 46 লিঙ্গ : পুৰুষ	HPS7443949 ফটো উপলব্ধ	557 নাম : মনোমতী ৰাজবংশী স্বামীৰ নাম: যতীন ৰাজবংশী ঘৰ নং : ২১০ বয়স : 46 লিঙ্গ : মহিলা	HPS0326017 ফটো উপলব্ধ	S 558 নাম : কল্পনা ৰাজবংশী পিতাৰ নাম: শশীন ৰাজবংশী ঘৰ নং : 210 বয়স : 38 লিঙ্গ : মহিলা	HPS0064659 ফটো উপলব্ধ
559 নাম : ৰূপালী ৰাজবংশী স্বামীৰ নাম: মুকুট ৰাজবংশী ঘৰ নং : ২১০ বয়স : 35 লিঙ্গ : মহিলা	HPS7444500 ফটো উপলব্ধ	560 নাম : ইন্দ্ৰজিৎ ৰাজবংশী পিতাৰ নাম: জাতিন ৰাজবংশী ঘৰ নং : ২১০ বয়স : 26 লিঙ্গ : পুৰুষ	HPS0339820 ফটো উপলব্ধ	561 নাম : ধনজীত ৰাজবংশী পিতাৰ নাম: যতীন ৰাজবংশী ঘৰ নং : ২১০ বয়স : 25 লিঙ্গ : পুৰুষ	HPS0339903 ফটো উপলব্ধ
562 নাম : দানেশ্বৰ ৰাজবংশী পিতাৰ নাম: ৰাজেন ৰাজবংশী ঘৰ নং : ২১২ বয়স : 65 লিঙ্গ : পুৰুষ	HPS7443972 ফটো উপলব্ধ	563 নাম : ভবনী ৰাজবংশী পিতাৰ নাম: দানেশ্বৰ ৰাজবংশী ঘৰ নং : ২১২ বয়স : 45 লিঙ্গ : পুৰুষ	HPS7443983 ফটো উপলব্ধ	564 নাম : পংকজ ৰাজবংশী পিতাৰ নাম: দানেশ্বৰ ৰাজবংশী ঘৰ নং : ২১২ বয়স : 34 লিঙ্গ : পুৰুষ	HPS0216119 ফটো উপলব্ধ
565 নাম : ৰাতুল ৰাজবংশী পিতাৰ নাম: দানে ৰাজবংশী ঘৰ নং : ২১২ বয়স : 33 লিঙ্গ : পুৰুষ	HPS0364166 ফটো উপলব্ধ	566 নাম : কিৰন ৰাজবংশী স্বামীৰ নাম: ৰাজেন ৰাজবংশী ঘৰ নং : ২১৩ বয়স : 85 লিঙ্গ : মহিলা	HPS7444011 ফটো উপলব্ধ	567 নাম : প্ৰমোদ ৰাজবংশী পিতাৰ নাম: ৰাজেন ৰাজবংশী ঘৰ নং : ২১৩ বয়স : 58 লিঙ্গ : পুৰুষ	HPS7443994 ফটো উপলব্ধ
568 নাম : জয়মতী ৰাজবংশী স্বামীৰ নাম: প্ৰমোদ ৰাজবংশী ঘৰ নং : ২১৩ বয়স : 52 লিঙ্গ : মহিলা	HPS7444000 ফটো উপলব্ধ	569 নাম : অতুল ৰাজবংশী পিতাৰ নাম: ৰাজেন ৰাজবংশী ঘৰ নং : ২১৪ বয়স : 62 লিঙ্গ : পুৰুষ	HPS7444022 ফটো উপলব্ধ	570 নাম : মিন ৰাজবংশী স্বামীৰ নাম: অতুল ৰাজবংশী ঘৰ নং : ২১৪ বয়স : 58 লিঙ্গ : মহিলা	HPS7444033 ফটো উপলব্ধ



571 নাম : জীতেন ৰাজবংশী পিতাৰ নাম: অতুল ৰাজবংশী ঘৰ নং : ২১৪ বয়স : 40 লিঙ্গ : পুৰুষ	HPS7444044 ফটো উপলব্ধ	572 নাম : প্ৰভাত ৰাজবংশী পিতাৰ নাম: অতুল ৰাজবংশী ঘৰ নং : ২১৪ বয়স : 30 লিঙ্গ : পুৰুষ	HPS0216697 ফটো উপলব্ধ	573 নাম : দুল ৰাজবংশী স্বামীৰ নাম: জীতেন ৰাজবংশী ঘৰ নং : 214 বয়স : 28 লিঙ্গ : মহিলা	HPS0065987 ফটো উপলব্ধ
S 574 নাম : জয়মতি ৰাজবংশী স্বামীৰ নাম: শ্ৰুত ৰাজবংশী ঘৰ নং : ২১৫ বয়স : 85 লিঙ্গ : মহিলা	HPS7444055 ফটো উপলব্ধ	S 575 নাম : ধীৰমল ৰাজবংশী পিতাৰ নাম: শ্ৰুত ৰাজবংশী ঘৰ নং : ২১৬ বয়স : 78 লিঙ্গ : পুৰুষ	HPS7444077 ফটো উপলব্ধ	576 নাম : ৰূপেশ্বৰী ৰাজবংশী স্বামীৰ নাম: ধীৰমল ৰাজবংশী ঘৰ নং : ২১৬ বয়স : 70 লিঙ্গ : মহিলা	HPS7444088 ফটো উপলব্ধ
577 নাম : সুৰেন ৰাজবংশী পিতাৰ নাম: ধীৰমল ৰাজবংশী ঘৰ নং : ২১৬ বয়স : 52 লিঙ্গ : পুৰুষ	HPS7444099 ফটো উপলব্ধ	578 নাম : শুবলা ৰাজবংশী স্বামীৰ নাম: সুৰেন ৰাজবংশী ঘৰ নং : ২১৬ বয়স : 48 লিঙ্গ : মহিলা	HPS7444102 ফটো উপলব্ধ	579 নাম : হৰমোহন ৰাজবংশী পিতাৰ নাম: ধীৰমল ৰাজবংশী ঘৰ নং : ২১৬ বয়স : 46 লিঙ্গ : পুৰুষ	HPS7444113 ফটো উপলব্ধ
580 নাম : প্ৰসন্ন ৰাজবংশী পিতাৰ নাম: ধীৰমল ৰাজবংশী ঘৰ নং : ২১৬ বয়স : 38 লিঙ্গ : পুৰুষ	HPS7444135 ফটো উপলব্ধ	581 নাম : শৈলেন্দ্ৰ ৰাজবংশী পিতাৰ নাম: সুৰেন ৰাজবংশী ঘৰ নং : ২১৬ বয়স : 36 লিঙ্গ : পুৰুষ	HPS0216986 ফটো উপলব্ধ	582 নাম : ললিতা দাস স্বামীৰ নাম: হৰমোহন ৰাজবংশী ঘৰ নং : ২১৬ বয়স : 36 লিঙ্গ : মহিলা	HPS7444146 ফটো উপলব্ধ
S 583 নাম : অনামিকা ৰাজবংশী পিতাৰ নাম: সুৰেন ৰাজবংশী ঘৰ নং : ২১৬ বয়স : 27 লিঙ্গ : মহিলা	HPS0293597 ফটো উপলব্ধ	584 নাম : নবীন ৰাজবংশী পিতাৰ নাম: শশীান ৰাজবংশী ঘৰ নং : ২১৭ বয়স : 65 লিঙ্গ : পুৰুষ	HPS7444157 ফটো উপলব্ধ	585 নাম : পবিত্ৰা ৰাজবংশী স্বামীৰ নাম: নবীন ৰাজবংশী ঘৰ নং : ২১৭ বয়স : 55 লিঙ্গ : মহিলা	HPS7444168 ফটো উপলব্ধ
586 নাম : লাচিত ৰাজবংশী পিতাৰ নাম: নবীন ৰাজবংশী ঘৰ নং : ২১৭ বয়স : 29 লিঙ্গ : পুৰুষ	HPS7444635 ফটো উপলব্ধ	S 587 নাম : গীতাজলী ৰাজবংশী পিতাৰ নাম: নবীন ৰাজবংশী ঘৰ নং : ২১৭ বয়স : 29 লিঙ্গ : মহিলা	HPS0217307 ফটো উপলব্ধ	588 নাম : ডলি ৰাজবংশী স্বামীৰ নাম: লাচিত ৰাজবংশী ঘৰ নং : 217 বয়স : 22 লিঙ্গ : মহিলা	SHW0070854 ফটো উপলব্ধ
589 নাম : ভূমিকা কলিতা স্বামীৰ নাম: কুলেম কলিতা ঘৰ নং : ২১৭ক বয়স : 39 লিঙ্গ : মহিলা	HPS7444704 ফটো উপলব্ধ	590 নাম : ভাৰত চন্দ্ৰ কলিতা পিতাৰ নাম: চন্দি নাথ কলিতা ঘৰ নং : 218 বয়স : 46 লিঙ্গ : পুৰুষ	HPS0546085 ফটো উপলব্ধ	591 নাম : অলকা বৰুৱা স্বামীৰ নাম: ভাৰত চন্দ্ৰ কলিতা ঘৰ নং : 218 বয়স : 33 লিঙ্গ : মহিলা	HPS0546002 ফটো উপলব্ধ
592 নাম : নিৰুপমা চহৰীয়া স্বামীৰ নাম: ক্ষমাধৰ চহৰীয়া ঘৰ নং : ঘৰ নং 23 বয়স : 48 লিঙ্গ : মহিলা	HPS7435394 ফটো উপলব্ধ	593 নাম : ৰূপজ্যোতি কলিতা পিতাৰ নাম: গোপাল কলিতা ঘৰ নং : কাহিতলী বয়স : 26 লিঙ্গ : পুৰুষ	SHW0104851 ফটো উপলব্ধ	594 নাম : মলয়া বৰুৱা পিতাৰ নাম: কৃষ্ণা কান্ত বৰুৱা ঘৰ নং : না বয়স : 27 লিঙ্গ : মহিলা	HPS0482943 ফটো উপলব্ধ
595 নাম : নবনীতা নাথ স্বামীৰ নাম: প্ৰাঞ্জল ৰাজবংশী ঘৰ নং : নাই বয়স : 27 লিঙ্গ : মহিলা	SHW0053454 ফটো উপলব্ধ	596 নাম : শংকৰ দাস পিতাৰ নাম: গজেন দাস ঘৰ নং : বয়স : 40 লিঙ্গ : পুৰুষ	HPS7442128 ফটো উপলব্ধ		



597	1	SHW0144352
নাম : চন্দন ৰাজবংশী মাতৃৰ নাম : দেবজ্ঞানী ৰাজবংশী ঘৰ নং : কাহিতালী বয়স : 20 লিঙ্গ : পুৰুষ		
ফটো উপলব্ধ		

598	1	SHW0163766
নাম : পাৰ্থ প্ৰতীম ৰাজবংশী মাতৃৰ নাম : চন্দনা ৰাজবংশী ঘৰ নং : 164 বয়স : 19 লিঙ্গ : পুৰুষ		
ফটো উপলব্ধ		

599	1	SHW0165803
নাম : লাকী ৰাজবংশী পিতাৰ নাম : হিতেশ ৰাজবংশী ঘৰ নং : 166 বয়স : 18 লিঙ্গ : মহিলা		
ফটো উপলব্ধ		

600	1	SHW0171884
নাম : নিশান্ত ডেকা পিতাৰ নাম : নাৰায়ন ডেকা ঘৰ নং : 109 বয়স : 19 লিঙ্গ : পুৰুষ		
ফটো উপলব্ধ		



601	1	SHW0174789
নাম : প্ৰিয়ংকা কলিতা মাতৃৰ নাম: দীপামনি কলিতা ঘৰ নং : 183 বয়স : 19 লিঙ্গ : মহিলা		
ফটো উপলব্ধ		

602	1	SHW0175018
নাম : অনামিকা দাস স্বামীৰ নাম: ধনজিত ৰাজবংশী ঘৰ নং : 210 বয়স : 26 লিঙ্গ : মহিলা		
ফটো উপলব্ধ		

603	1	SHW0178582
নাম : বিশ্বজিত চহৰীয়া পিতাৰ নাম: শশীন চহৰীয়া ঘৰ নং : 181 বয়স : 23 লিঙ্গ : পুৰুষ		
ফটো উপলব্ধ		

604	1	SHW0178632
নাম : মনিষা চহৰীয়া পিতাৰ নাম: শশীন চহৰীয়া ঘৰ নং : 181 বয়স : 18 লিঙ্গ : মহিলা		
ফটো উপলব্ধ		

605	1	SHW0184937
নাম : পৰ্ণিমা ৰাজবংশী পিতাৰ নাম: শৰত ৰাজবংশী ঘৰ নং : 132 বয়স : 22 লিঙ্গ : মহিলা		
ফটো উপলব্ধ		

## ভোটাৰৰ সাৰাংশ

## A) ভোটাৰৰ সংখ্যা

	তালিকাৰ প্ৰকাৰ	তালিকাৰ চিনাক্তকৰণ	ভোটাৰৰ সংখ্যা							
			পুৰুষ	মহিলা	ওয় লিঙ্গ	মুঠ				
I	মূল তালিকা	মূল তালিকা	বিশেষ সংশোধন, 2026 চনৰ পূৰ্বৰ 2025 চনৰ মূল তালিকাৰ লগত থকা সংযোজন সমূহ একত্ৰিতকৰণ কৰা তালিকা।				290	306	0	596
II	যোগ তালিকা	পৰিপূৰক 1	বিশেষ সংক্ষিপ্ত সংশোধন, 2026				3	1	0	4
		পৰিপূৰক 2	অনবিচ্ছিন্ন সংশোধন 2026				1	4	0	5
			মুঠ				4	5	0	9
III	বিয়োজন তালিকা	পৰিপূৰক 1	বিশেষ সংক্ষিপ্ত সংশোধন, 2026				7	26	0	33
		পৰিপূৰক 2	অনবিচ্ছিন্ন সংশোধন 2026				0	0	0	0
			মুঠ				7	26	0	33
IV	লিংগ ক্ষেত্ৰত পৰিবৰ্তনৰ বাবে পাৰ্থক্য					0	0	0	0	
এই সংশোধনৰ পিছত ভোটাৰ তালিকাত ভোটাৰৰ মুঠ সংখ্যা (I+II-III+IV)						287	285	0	572	

## B) শুধৰনীৰ সংখ্যা

তালিকাৰ প্ৰকাৰ	তালিকাৰ চিনাক্তকৰণ	শুধৰনীৰ সংখ্যা
পৰিপূৰক 1	বিশেষ সংক্ষিপ্ত সংশোধন, 2026	0
পৰিপূৰক 2	অনবিচ্ছিন্ন সংশোধন 2026	0
	মুঠ	0

নিৰ্বাচক পঞ্জীয়ন বিষয়াৰ স্বাক্ষৰ

E-মৃত, S-স্থানান্তৰিত/ বাসস্থান পৰিবৰ্তন, R-প্ৰতিলিপি, M-নিখোজ, Q-অযোগ্য