



ভোটাৰ তালিকা 2026 S03 অসম

বিধানসভা সমষ্টিৰ নম্বৰ, নাম আৰু সংৰক্ষণৰ স্থিতি : 49 - ছিপাবাৰ (সাধাৰণ)		খণ্ড নং : 228																			
এই বিধানসভা সমষ্টিত কোন সংসদীয় সমষ্টিৰ অন্তৰ্গত তাৰ নম্বৰ, নাম আৰু সংৰক্ষণ স্থিতি : 4 - দৰং-ওদালগুৰি (সাধাৰণ)																					
1. সংশোধনৰ বিৱৰণ																					
সংশোধনৰ বছৰ	2026	তালিকাৰ চিনাক্তকৰণ																			
ভিত্তি তাৰিখ	01-04-2026	বিশেষ সংশোধন, 2026 চনৰ পূৰ্বৰ 2025 চনৰ মূল তালিকাৰ লগত থকা সংযোজন সমূহ একত্ৰিতকৰণ কৰা তালিকা।																			
সংশোধনৰ প্ৰকাৰ	বিশেষ সংশোধন 2026																				
প্ৰকাশনৰ তাৰিখ	23-03-2026																				
2. খণ্ড আৰু ভোটগ্ৰহন কেন্দ্ৰৰ বিৱৰণ																					
খণ্ডৰ অন্তৰ্গত এলেকা সমূহৰ নম্বৰ আৰু নাম																					
1-শিঙিমাৰী(অংশ)	<table border="1" style="width: 100%; border-collapse: collapse;"> <tr> <td>মূল চহৰ/গাওঁ</td> <td>: শিঙিমাৰি</td> </tr> <tr> <td>ৱাৰ্ড নং</td> <td>:</td> </tr> <tr> <td>ডাকঘৰ</td> <td>: ছিপাবাৰ</td> </tr> <tr> <td>পুলিচ থানা</td> <td>: ছিপাবাৰ</td> </tr> <tr> <td>ব্লক</td> <td>: ছিপাবাৰ (অংশ-১)</td> </tr> <tr> <td>ৰাজহ চক্ৰ</td> <td>: ছিপাবাৰ</td> </tr> <tr> <td>জিলা</td> <td>: দৰং</td> </tr> <tr> <td>পিনকোড</td> <td>: 784145</td> </tr> </table>					মূল চহৰ/গাওঁ	: শিঙিমাৰি	ৱাৰ্ড নং	:	ডাকঘৰ	: ছিপাবাৰ	পুলিচ থানা	: ছিপাবাৰ	ব্লক	: ছিপাবাৰ (অংশ-১)	ৰাজহ চক্ৰ	: ছিপাবাৰ	জিলা	: দৰং	পিনকোড	: 784145
মূল চহৰ/গাওঁ	: শিঙিমাৰি																				
ৱাৰ্ড নং	:																				
ডাকঘৰ	: ছিপাবাৰ																				
পুলিচ থানা	: ছিপাবাৰ																				
ব্লক	: ছিপাবাৰ (অংশ-১)																				
ৰাজহ চক্ৰ	: ছিপাবাৰ																				
জিলা	: দৰং																				
পিনকোড	: 784145																				
3. ভোটগ্ৰহন কেন্দ্ৰৰ বিৱৰণ																					
ভোটগ্ৰহন কেন্দ্ৰৰ নম্বৰ আৰু নাম :		ভোটগ্ৰহন কেন্দ্ৰৰ প্ৰকাৰ (পুৰুষ/মহিলা/সাধাৰণ)		সাধাৰণ																	
228 - শিঙিমাৰী প্ৰাথমিক বিদ্যালয়,(সোঁ)		খণ্ডৰ অন্তৰ্গত সহায়ক ভোটগ্ৰহন কেন্দ্ৰৰ সংখ্যা :		0																	
ভোটগ্ৰহন কেন্দ্ৰৰ ঠিকনা :																					
শিঙিমাৰী প্ৰাথমিক বিদ্যালয়, ৰুম-১, শিঙিমাৰী																					
4. ভোটাৰৰ সংখ্যা																					
আৰম্ভনি ক্ৰমিক নং	শেষ ক্ৰমিক নং	মুঠ ভোটাৰ																			
		পুৰুষ	মহিলা	৩য় লিঙ্গ	মুঠ																
1	776	358	339	0	697																

নিৰ্বাচক পঞ্জীয়ন বিষয়াৰ স্বাক্ষৰ

Nazri Naksha

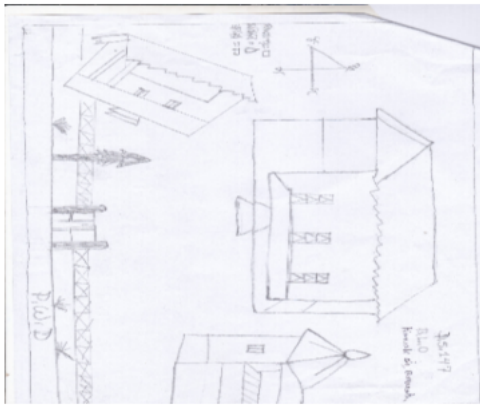

Google Map View

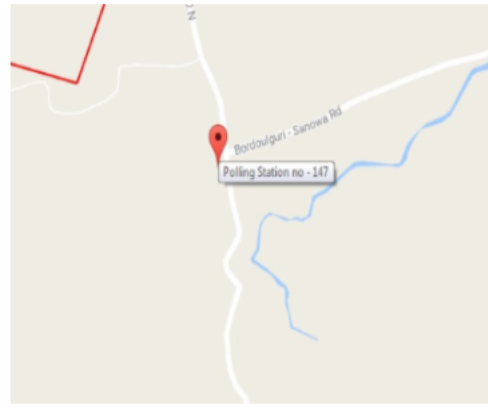

Polling Station Building Front View



ভোটগ্ৰহন কেন্দ্ৰৰ সন্মুখৰ দৃশ্য



Cad View

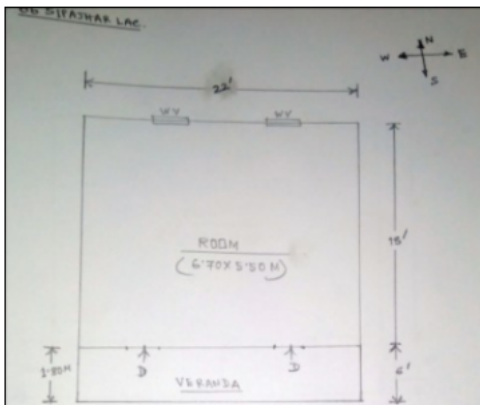

Key MAP View

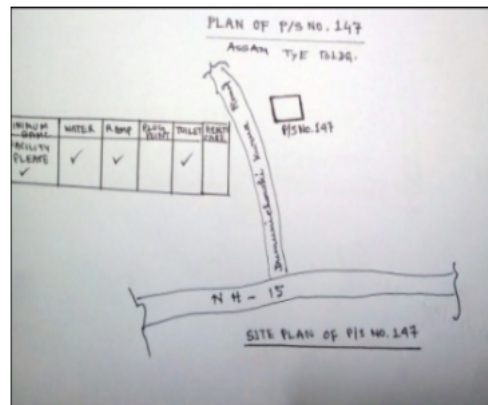



1 নাম : তহিদ আলি পিতাৰ নাম: ধনাই আলি ঘৰ নং : 1 বয়স : 72 লিঙ্গ : পুৰুষ	HPS1214568 ফটো উপলব্ধ	2 নাম : জাৰেকা বেগম স্বামীৰ নাম: তহিদ আলি ঘৰ নং : 1 বয়স : 62 লিঙ্গ : মহিলা	HPS1214579 ফটো উপলব্ধ	3 নাম : নাহিম আখতাৰ পিতাৰ নাম: তহিদ আলী ঘৰ নং : 1 বয়স : 46 লিঙ্গ : মহিলা	HPS1214637 ফটো উপলব্ধ
S 4 নাম : মঃ আলী মোস্তাক ফাৰোকি পিতাৰ নাম: মঃ ইয়াচিন আলী ঘৰ নং : 1 বয়স : 45 লিঙ্গ : পুৰুষ	HPS1214626 ফটো উপলব্ধ	5 নাম : বুচিনা আখতাৰ পিতাৰ নাম: তহিদ আলি ঘৰ নং : 1 বয়স : 42 লিঙ্গ : মহিলা	HPS1214580 ফটো উপলব্ধ	6 নাম : মিৰাদ ইফতাৰ পিতাৰ নাম: তহিদ আলি ঘৰ নং : 1 বয়স : 40 লিঙ্গ : পুৰুষ	HPS1214591 ফটো উপলব্ধ
7 নাম : চৰিন ওৱাচিম আখতাৰ মাতৃৰ নাম: নাহিম আখতাৰ ঘৰ নং : 1 বয়স : 20 লিঙ্গ : পুৰুষ	SHW0092346 ফটো উপলব্ধ	8 নাম : জাহিৰা বেগম স্বামীৰ নাম: মজিবৰ বহমান ঘৰ নং : 2 বয়স : 92 লিঙ্গ : মহিলা	HPS1214659 ফটো উপলব্ধ	9 নাম : বুবিজান বেগম স্বামীৰ নাম: মজিবৰ বহমান ঘৰ নং : 2 বয়স : 86 লিঙ্গ : মহিলা	HPS1214660 ফটো উপলব্ধ
10 নাম : চৰিবৰ বহমান পিতাৰ নাম: মজিবৰ বহমান ঘৰ নং : 2 বয়স : 44 লিঙ্গ : পুৰুষ	HPS1214671 ফটো উপলব্ধ	11 নাম : মজনুৰ আলী পিতাৰ নাম: মজিবৰ বহমান ঘৰ নং : 2 বয়স : 44 লিঙ্গ : পুৰুষ	HPS1214693 ফটো উপলব্ধ	12 নাম : আজিদা বেগম স্বামীৰ নাম: চৰিবৰ বহমান ঘৰ নং : 2 বয়স : 34 লিঙ্গ : মহিলা	HPS0155143 ফটো উপলব্ধ
13 নাম : তাৰিফন বেগম স্বামীৰ নাম: মজনুৰ আলি ঘৰ নং : 2 বয়স : 30 লিঙ্গ : মহিলা	HPS0060566 ফটো উপলব্ধ	14 নাম : চহনাজ চাৰবিন পিতাৰ নাম: চৰিবৰ বহমান ঘৰ নং : 02 বয়স : 24 লিঙ্গ : মহিলা	SHW0122630 ফটো উপলব্ধ	15 নাম : চাহনাজ চৰনম পিতাৰ নাম: চৰিবৰ বহমান ঘৰ নং : 02 বয়স : 22 লিঙ্গ : মহিলা	HPS2069615 ফটো উপলব্ধ
16 নাম : মলৈজান বেগম স্বামীৰ নাম: কলা ঘৰ নং : 8 বয়স : 67 লিঙ্গ : মহিলা	HPS1214751 ফটো উপলব্ধ	17 নাম : মইনুল হক পিতাৰ নাম: কলা সেখ ঘৰ নং : 8 বয়স : 47 লিঙ্গ : পুৰুষ	HPS1214762 ফটো উপলব্ধ	S 18 নাম : আইনুল হক পিতাৰ নাম: কলা সেখ ঘৰ নং : 8 বয়স : 45 লিঙ্গ : পুৰুষ	HPS1214773 ফটো উপলব্ধ
19 নাম : আইনেচা বেগম স্বামীৰ নাম: মইনুল হক ঘৰ নং : 8 বয়স : 42 লিঙ্গ : মহিলা	HPS1214795 ফটো উপলব্ধ	S 20 নাম : ৰেন বেগম স্বামীৰ নাম: আইনুল হক ঘৰ নং : 8 বয়স : 41 লিঙ্গ : মহিলা	HPS1214808 ফটো উপলব্ধ	21 নাম : মহৰুস আলি পিতাৰ নাম: কলা আলি ঘৰ নং : 5 বয়স : 47 লিঙ্গ : পুৰুষ	HPS1214831 ফটো উপলব্ধ
22 নাম : চফিয়া খাতুন স্বামীৰ নাম: মহৰুম আলি ঘৰ নং : 5 বয়স : 45 লিঙ্গ : মহিলা	HPS1214842 ফটো উপলব্ধ	23 নাম : আনোৱাৰ হুছেইন পিতাৰ নাম: মহৰুম আলি ঘৰ নং : 05 বয়স : 29 লিঙ্গ : পুৰুষ	HPS0580381 ফটো উপলব্ধ	24 নাম : মমতাজ বেগম স্বামীৰ নাম: আনোৱাৰ হুছেইন ঘৰ নং : 5 বয়স : 24 লিঙ্গ : মহিলা	SHW0072488 ফটো উপলব্ধ
25 নাম : বুপজান বেগম স্বামীৰ নাম: তফিকৰ বহমান ঘৰ নং : 6 বয়স : 48 লিঙ্গ : মহিলা	HPS1214864 ফটো উপলব্ধ	26 নাম : ওৱাহিদুৰ বহমান পিতাৰ নাম: তফিকৰ বহমান ঘৰ নং : 6 বয়স : 39 লিঙ্গ : পুৰুষ	HPS1214875 ফটো উপলব্ধ	27 নাম : ফৰিদা বেগম স্বামীৰ নাম: ওৱাহিদুৰ বহমান ঘৰ নং : 6 বয়স : 33 লিঙ্গ : মহিলা	SHW0065268 ফটো উপলব্ধ
28 নাম : জিলমিল হক পিতাৰ নাম: তফিক বহমান ঘৰ নং : 6 বয়স : 30 লিঙ্গ : পুৰুষ	HPS1220935 ফটো উপলব্ধ	E 29 নাম : আজিদা বেগম স্বামীৰ নাম: তফিকৰ আলি ঘৰ নং : 9 বয়স : 47 লিঙ্গ : মহিলা	HPS1214886 ফটো উপলব্ধ	30 নাম : জইবন নেছা স্বামীৰ নাম: চিৰাজুল হক ঘৰ নং : 8 বয়স : 62 লিঙ্গ : মহিলা	HPS1214933 ফটো উপলব্ধ



31 নাম : চিৰাজুল হক পিতাৰ নাম: চোকত আলি ঘৰ নং : ৮ বয়স : 58 লিঙ্গ : পুৰুষ	HPS1214922 ফটো উপলব্ধ	32 নাম : মহিবুল হক পিতাৰ নাম: চোকত আলি ঘৰ নং : ৮ বয়স : 54 লিঙ্গ : পুৰুষ	HPS1214897 ফটো উপলব্ধ	33 নাম : নজমল হক পিতাৰ নাম: চোকত আলি ঘৰ নং : ৮ বয়স : 50 লিঙ্গ : পুৰুষ	HPS1214900 ফটো উপলব্ধ
34 নাম : হাছিনা বেগম স্বামীৰ নাম: নজ.মল হক ঘৰ নং : ৮ বয়স : 40 লিঙ্গ : মহিলা	HPS1214911 ফটো উপলব্ধ	35 নাম : মোস্তফা আলী মাতৃৰ নাম: মলেজান বেগম ঘৰ নং : ৮ বয়স : 32 লিঙ্গ : পুৰুষ	HPS0267666 ফটো উপলব্ধ	36 নাম : মঃ মোজাহিদ আলী মাতৃৰ নাম: মলেজান বেগম ঘৰ নং : ৮ বয়স : 31 লিঙ্গ : পুৰুষ	HPS0267708 ফটো উপলব্ধ
37 নাম : বেমিজা বেগম স্বামীৰ নাম: মোজ.হিদ আলী ঘৰ নং : 8 বয়স : 31 লিঙ্গ : মহিলা	HPS0484790 ফটো উপলব্ধ	38 নাম : আব্দুল মতিন পিতাৰ নাম: চিৰাজুল হক ঘৰ নং : ৮ বয়স : 30 লিঙ্গ : পুৰুষ	HPS1220548 ফটো উপলব্ধ	39 নাম : মিচ নাজমা বেগম পিতাৰ নাম: মোস্তফা আলী ঘৰ নং : 8 বয়স : 29 লিঙ্গ : মহিলা	HPS0450031 ফটো উপলব্ধ
40 নাম : চহিদুল আলম পিতাৰ নাম: চিৰাজুল হক ঘৰ নং : 08 বয়স : 25 লিঙ্গ : পুৰুষ	HPS0375428 ফটো উপলব্ধ	41 নাম : মহিদুল হক পিতাৰ নাম: মহিনুল হক ঘৰ নং : 08 বয়স : 23 লিঙ্গ : পুৰুষ	HPS0585992 ফটো উপলব্ধ	42 নাম : পাৰবিন চুলতানা স্বামীৰ নাম: মনচুৰ আলম ঘৰ নং : 8ক বয়স : 37 লিঙ্গ : মহিলা	HBP1527384 ফটো উপলব্ধ
43 নাম : মনচুৰ আলম পিতাৰ নাম: চিৰাজুল হক ঘৰ নং : ৮ক বয়স : 38 লিঙ্গ : পুৰুষ	HPS1214944 ফটো উপলব্ধ	44 নাম : জায়েদ আলম পিতাৰ নাম: চিৰাজুল হক ঘৰ নং : ৮ক বয়স : 36 লিঙ্গ : পুৰুষ	HPS1214955 ফটো উপলব্ধ	45 নাম : মহিনুল হক পিতাৰ নাম: মজিবৰ বহমান ঘৰ নং : ৯ বয়স : 46 লিঙ্গ : পুৰুষ	HPS1214977 ফটো উপলব্ধ
46 নাম : চাইদন চালেহা বেগম স্বামীৰ নাম: মহিনুল হক ঘৰ নং : ৯ বয়স : 46 লিঙ্গ : মহিলা	HPS1214988 ফটো উপলব্ধ	47 নাম : মতিউৰ বহমান পিতাৰ নাম: মজিবৰ বহমান ঘৰ নং : ৯ বয়স : 40 লিঙ্গ : পুৰুষ	HPS1214999 ফটো উপলব্ধ	48 নাম : বিবিজান বেগম স্বামীৰ নাম: তেয়ব আলি ঘৰ নং : ১০ বয়স : 62 লিঙ্গ : মহিলা	HPS1215016 ফটো উপলব্ধ
49 নাম : আফাজুদ্দিন আহমেদ পিতাৰ নাম: তেয়ব আলী ঘৰ নং : ১০ বয়স : 44 লিঙ্গ : পুৰুষ	HPS1220695 ফটো উপলব্ধ	50 নাম : আঞ্জমা বেগম পিতাৰ নাম: তেয়ব আলী ঘৰ নং : ১০ বয়স : 33 লিঙ্গ : মহিলা	HPS1220708 ফটো উপলব্ধ	51 নাম : গিয়াস আলী পিতাৰ নাম: তেয়ব আলি ঘৰ নং : ১১ বয়স : 52 লিঙ্গ : পুৰুষ	HPS1215049 ফটো উপলব্ধ
52 নাম : ফুলবাহাৰ বেগম স্বামীৰ নাম: গিয়াচ আলী ঘৰ নং : ১১ বয়স : 50 লিঙ্গ : মহিলা	HPS1215050 ফটো উপলব্ধ	#2 53 নাম : ইয়াৰুদ্দিন আহমেদ পিতাৰ নাম: গিয়াচ আলী ঘৰ নং : 11 বয়স : 29 লিঙ্গ : পুৰুষ	HPS0446245 ফটো উপলব্ধ	54 নাম : চামচুদ্দিন আহমেদ পিতাৰ নাম: গিয়াচ আলী ঘৰ নং : ১১ বয়স : 26 লিঙ্গ : পুৰুষ	HPS0152850 ফটো উপলব্ধ
55 নাম : আযাজুদ্দিন আলি পিতাৰ নাম: তেয়ব আলি ঘৰ নং : ১১ক বয়স : 51 লিঙ্গ : পুৰুষ	HPS1215061 ফটো উপলব্ধ	56 নাম : চায়েদা বেগম স্বামীৰ নাম: আযাজুদ্দিন আলি ঘৰ নং : ১১ক বয়স : 45 লিঙ্গ : মহিলা	HPS1215072 ফটো উপলব্ধ	57 নাম : জহিৰুদ্দিন আহমেদ পিতাৰ নাম: নাচিৰুদ্দিন আহমেদ ঘৰ নং : ১২ বয়স : 46 লিঙ্গ : পুৰুষ	HPS1215083 ফটো উপলব্ধ
58 নাম : নুৰজাহান বেগম স্বামীৰ নাম: জহিৰুদ্দিন আহমেদ ঘৰ নং : ১২ বয়স : 44 লিঙ্গ : মহিলা	HPS1215094 ফটো উপলব্ধ	59 নাম : আলফাৰহীন খান পিতাৰ নাম: জহিৰুদ্দিন আহমেদ ঘৰ নং : 12 বয়স : 23 লিঙ্গ : পুৰুষ	HPS0526764 ফটো উপলব্ধ	E 60 নাম : চফিৰুদ্দিন আহমেদ পিতাৰ নাম: নাচিৰুদ্দিন ঘৰ নং : ১৩ বয়স : 60 লিঙ্গ : পুৰুষ	HPS1215107 ফটো উপলব্ধ



61 নাম : মৰ্জিনা স্বামীৰ নাম: চফিৰুদ্দিন ঘৰ নং : ১৩ বয়স : 50 লিঙ্গ : মহিলা	HPS1215118 ফটো উপলব্ধ	62 নাম : চৰিফুল হক পিতাৰ নাম: চফিৰুদ্দিন আহমেদ ঘৰ নং : ১৩ বয়স : 39 লিঙ্গ : পুৰুষ	HPS1215129 ফটো উপলব্ধ	63 নাম : ফিৰোজ আলি পিতাৰ নাম: চফিৰুদ্দিন আহমেদ ঘৰ নং : ১৩ বয়স : 37 লিঙ্গ : পুৰুষ	HPS1215130 ফটো উপলব্ধ
64 নাম : মেৰিজা বেগম স্বামীৰ নাম: চৰিফুল হক ঘৰ নং : ১৩ বয়স : 34 লিঙ্গ : মহিলা	HPS1215141 ফটো উপলব্ধ	65 নাম : বুমা বেগম স্বামীৰ নাম: ফিৰোজ আলী ঘৰ নং : 13 বয়স : 26 লিঙ্গ : মহিলা	HPS0373050 ফটো উপলব্ধ	66 নাম : বহমান আলি পিতাৰ নাম: গনি ঘৰ নং : ১৪ বয়স : 74 লিঙ্গ : পুৰুষ	HPS1215152 ফটো উপলব্ধ
67 নাম : বফিদা বেগম স্বামীৰ নাম: বহমান ঘৰ নং : ১৪ বয়স : 64 লিঙ্গ : মহিলা	HPS1215163 ফটো উপলব্ধ	S 68 নাম : জেচমিন মিৰ্জা স্বামীৰ নাম: মিৰ্জামহম্মাদ ইৰচাদ ঘৰ নং : ১৪ বয়স : 46 লিঙ্গ : মহিলা	HPS1215185 ফটো উপলব্ধ	S 69 নাম : মিৰ্জা মহম্মাদ ইৰচাদ পিতাৰ নাম: বহমান আলি ঘৰ নং : ১৪ বয়স : 42 লিঙ্গ : পুৰুষ	HPS1215174 ফটো উপলব্ধ
70 নাম : শাহনাজ পাৰবিন পিতাৰ নাম: বহমান আলি ঘৰ নং : ১৪ বয়স : 41 লিঙ্গ : মহিলা	HPS1215196 ফটো উপলব্ধ	71 নাম : মিৰ্জামহম্মাদ বাইহান পিতাৰ নাম: বহমান আলি ঘৰ নং : ১৪ বয়স : 40 লিঙ্গ : পুৰুষ	HPS1215209 ফটো উপলব্ধ	72 নাম : ফাৰহানা চুলতানা খানম স্বামীৰ নাম: মিৰ্জা মঃ বাইহান ঘৰ নং : 14 বয়স : 28 লিঙ্গ : মহিলা	SHW0100339 ফটো উপলব্ধ
E 73 নাম : নুৰুল হক পিতাৰ নাম: গুচমান আলী ঘৰ নং : ১৫ বয়স : 69 লিঙ্গ : পুৰুষ	HPS1215210 ফটো উপলব্ধ	74 নাম : ফাইজান নেছা স্বামীৰ নাম: নুৰুল হক ঘৰ নং : ১৫ বয়স : 48 লিঙ্গ : মহিলা	HPS1215221 ফটো উপলব্ধ	75 নাম : ইৰছাক আলম পিতাৰ নাম: নুৰুল হক ঘৰ নং : ১৫ বয়স : 39 লিঙ্গ : পুৰুষ	HPS1215232 ফটো উপলব্ধ
76 নাম : জৰ্জিনা চৌধুৰী স্বামীৰ নাম: পাৰভেজ আলম ঘৰ নং : 15 বয়স : 36 লিঙ্গ : মহিলা	SHW0092353 ফটো উপলব্ধ	77 নাম : পাৰভেজ আলম পিতাৰ নাম: নুৰুল হক ঘৰ নং : ১৫ বয়স : 34 লিঙ্গ : পুৰুষ	HPS1215243 ফটো উপলব্ধ	78 নাম : আছিক আলম পিতাৰ নাম: নুৰুল হক ঘৰ নং : ১৫ বয়স : 31 লিঙ্গ : পুৰুষ	HPS1220924 ফটো উপলব্ধ
# 79 নাম : চবিনা আলম স্বামীৰ নাম: আচিক আলম ঘৰ নং : 15 বয়স : 31 লিঙ্গ : মহিলা	SHW0092155 ফটো উপলব্ধ	80 নাম : নিজামুদ্দিন আহমেদ পিতাৰ নাম: আয়াজুদ্দিন আলি ঘৰ নং : 15 বয়স : 26 লিঙ্গ : পুৰুষ	HPS0383307 ফটো উপলব্ধ	E 81 নাম : তছলিমা বেগম স্বামীৰ নাম: হাচমত ঘৰ নং : ১৬ বয়স : 62 লিঙ্গ : মহিলা	HPS1215254 ফটো উপলব্ধ
82 নাম : বাপধন আলি পিতাৰ নাম: হাচমত ঘৰ নং : ১৬ বয়স : 42 লিঙ্গ : পুৰুষ	HPS1215276 ফটো উপলব্ধ	83 নাম : বাবাজান আলী পিতাৰ নাম: হাচমত আলী ঘৰ নং : ১৬ বয়স : 40 লিঙ্গ : পুৰুষ	HPS1215265 ফটো উপলব্ধ	84 নাম : জেছমিন আৰা আহমেদ স্বামীৰ নাম: বাবাজান আলী ঘৰ নং : ১৬ বয়স : 40 লিঙ্গ : মহিলা	HPS0337527 ফটো উপলব্ধ
85 নাম : ইফটিকাৰ জামান পিতাৰ নাম: বাপধন আলী ঘৰ নং : ১৬ বয়স : 25 লিঙ্গ : পুৰুষ	HPS0467852 ফটো উপলব্ধ	E 86 নাম : চাহেদা বেগম স্বামীৰ নাম: বাপধন আলি ঘৰ নং : ১৬ বয়স : 44 লিঙ্গ : মহিলা	HPS1215287 ফটো উপলব্ধ	87 নাম : মইনুল হক পিতাৰ নাম: মকবুল আলি ঘৰ নং : ১৭ বয়স : 42 লিঙ্গ : পুৰুষ	HPS1215312 ফটো উপলব্ধ
88 নাম : আফৰিনা খানম স্বামীৰ নাম: মইনুল হক ঘৰ নং : ১৭ বয়স : 37 লিঙ্গ : মহিলা	HPS2026451 ফটো উপলব্ধ	89 নাম : মজিদা বেগম স্বামীৰ নাম: হামিদ আলি ঘৰ নং : ১৮ বয়স : 61 লিঙ্গ : মহিলা	HPS1215334 ফটো উপলব্ধ	90 নাম : আহাদ আলী পিতাৰ নাম: হামিদ আলি ঘৰ নং : ১৮ বয়স : 38 লিঙ্গ : পুৰুষ	HPS1215345 ফটো উপলব্ধ



91 নাম : বুবিদ আলি পিতাৰ নাম: মজিদা বেগম ঘৰ নং : 18 বয়স : 34 লিঙ্গ : পুৰুষ	HPS2026428 ফটো উপলব্ধ	92 নাম : চফিকা আখতাৰা স্বামীৰ নাম: বুবিদ আলি ঘৰ নং : 18 বয়স : 31 লিঙ্গ : মহিলা	HPS0445882 ফটো উপলব্ধ	93 নাম : হবিবৰ বহমান পিতাৰ নাম: মফিৰ আলি ঘৰ নং : 18 বয়স : 57 লিঙ্গ : পুৰুষ	HPS1215356 ফটো উপলব্ধ
94 নাম : চুৰজান নেছা স্বামীৰ নাম: হবিবৰ বহমান ঘৰ নং : 18 বয়স : 47 লিঙ্গ : মহিলা	HPS1215367 ফটো উপলব্ধ	95 নাম : জিয়াউল বহমান পিতাৰ নাম: হবিবৰ বহমান ঘৰ নং : 18 বয়স : 32 লিঙ্গ : পুৰুষ	HPS1215378 ফটো উপলব্ধ	96 নাম : জেহেৰুল হক পিতাৰ নাম: হবিবৰ বহমান ঘৰ নং : 18 বয়স : 30 লিঙ্গ : পুৰুষ	HPS2026360 ফটো উপলব্ধ
E 97 নাম : চাফিয়া বেগম স্বামীৰ নাম: পহৰ আলি ঘৰ নং : 20 বয়স : 74 লিঙ্গ : মহিলা	HPS1215390 ফটো উপলব্ধ	98 নাম : বাবুল আলি পিতাৰ নাম: পহৰ আলি ঘৰ নং : 20 বয়স : 49 লিঙ্গ : পুৰুষ	HPS1215403 ফটো উপলব্ধ	99 নাম : আছিয়া বেগম স্বামীৰ নাম: বাবুল আলি ঘৰ নং : 20 বয়স : 45 লিঙ্গ : মহিলা	HPS1215447 ফটো উপলব্ধ
100 নাম : মাখাতুন নেচা পিতাৰ নাম: পহৰ আলি ঘৰ নং : 20 বয়স : 43 লিঙ্গ : মহিলা	HPS1215425 ফটো উপলব্ধ	101 নাম : ফজৰ আলি পিতাৰ নাম: পহৰ আলি ঘৰ নং : 20 বয়স : 42 লিঙ্গ : পুৰুষ	HPS1215436 ফটো উপলব্ধ	102 নাম : পাৰবিন চুলতানা স্বামীৰ নাম: ফজৰ আলি ঘৰ নং : 20 বয়স : 40 লিঙ্গ : মহিলা	HPS2026268 ফটো উপলব্ধ
103 নাম : হালিন আখতাৰ আলম পিতাৰ নাম: বাবুল আলি ঘৰ নং : 20 বয়স : 24 লিঙ্গ : পুৰুষ	HPS0581819 ফটো উপলব্ধ	104 নাম : ইন্জামামুল আলম পিতাৰ নাম: বাবুল আলি ঘৰ নং : 20 বয়স : 21 লিঙ্গ : পুৰুষ	HPS2053163 ফটো উপলব্ধ	105 নাম : মহিন্দ দাস পিতাৰ নাম: কবিৰাম দাস ঘৰ নং : 21 বয়স : 57 লিঙ্গ : পুৰুষ	HPS1215481 ফটো উপলব্ধ
106 নাম : বকলী দাস স্বামীৰ নাম: মহিন্দ দাস ঘৰ নং : 21 বয়স : 46 লিঙ্গ : মহিলা	HPS1215492 ফটো উপলব্ধ	107 নাম : ভবিন দাস পিতাৰ নাম: মহিন্দ দাস ঘৰ নং : 21 বয়স : 31 লিঙ্গ : পুৰুষ	HPS1220719 ফটো উপলব্ধ	108 নাম : নৰজ্যোতি দাস পিতাৰ নাম: মহিন্দ দাস ঘৰ নং : 21 বয়স : 30 লিঙ্গ : পুৰুষ	HPS0151670 ফটো উপলব্ধ
109 নাম : বিশ্বজ্যোতি দাস পিতাৰ নাম: মহিন্দ দাস ঘৰ নং : 21 বয়স : 30 লিঙ্গ : পুৰুষ	HPS0151720 ফটো উপলব্ধ	110 নাম : শ্ৰীঅঞ্জু দাস স্বামীৰ নাম: শ্ৰীভবিন দাস ঘৰ নং : 21 বয়স : 27 লিঙ্গ : মহিলা	HPS0449975 ফটো উপলব্ধ	111 নাম : লীনা দাস স্বামীৰ নাম: নৰজ্যোতি দাস ঘৰ নং : 21 বয়স : 21 লিঙ্গ : মহিলা	SHW0099697 ফটো উপলব্ধ
112 নাম : পূজা বৰ্মন দাস স্বামীৰ নাম: বিশ্বজ্যোতি দাস ঘৰ নং : 21 বয়স : 21 লিঙ্গ : মহিলা	SHW0109520 ফটো উপলব্ধ	113 নাম : হিকমত আলি পিতাৰ নাম: চাম্পা ঘৰ নং : 22 বয়স : 57 লিঙ্গ : পুৰুষ	HPS1215516 ফটো উপলব্ধ	114 নাম : নুৰমহম্মাদ আলি পিতাৰ নাম: হিকমত আলি ঘৰ নং : 22 বয়স : 39 লিঙ্গ : পুৰুষ	HPS1215538 ফটো উপলব্ধ
115 নাম : আব্দুল কৰিম পিতাৰ নাম: হিকমত আলী ঘৰ নং : 22 বয়স : 32 লিঙ্গ : পুৰুষ	HPS1215549 ফটো উপলব্ধ	116 নাম : চৈয়দা বেগম স্বামীৰ নাম: আব্দুল কৰিম ঘৰ নং : 22 বয়স : 30 লিঙ্গ : মহিলা	HPS2026280 ফটো উপলব্ধ	117 নাম : লুটফৰ বহমান পিতাৰ নাম: হিকমত আলী ঘৰ নং : 22 বয়স : 29 লিঙ্গ : পুৰুষ	HPS0068346 ফটো উপলব্ধ
E 118 নাম : আফতাৰ আলি পিতাৰ নাম: আলিজান আলি ঘৰ নং : 23 বয়স : 62 লিঙ্গ : পুৰুষ	HPS1215550 ফটো উপলব্ধ	119 নাম : মাৰিয়া বেগম স্বামীৰ নাম: আফতাৰ আলি ঘৰ নং : 23 বয়স : 55 লিঙ্গ : মহিলা	HPS1215561 ফটো উপলব্ধ	120 নাম : মিৰজাফ আলি পিতাৰ নাম: আস্তাব আলি ঘৰ নং : 23 বয়স : 41 লিঙ্গ : পুৰুষ	HPS1215572 ফটো উপলব্ধ



121 নাম : জগত দাস পিতাৰ নাম: কৃষ্ণকান্ত দাস ঘৰ নং : ২৩ বয়স : 41 লিঙ্গ : পুৰুষ	HPS1215583 ফটো উপলব্ধ	122 নাম : ফাতিমা বেগম স্বামীৰ নাম: মিৰজাফ আলি ঘৰ নং : 23 বয়স : 36 লিঙ্গ : মহিলা	HPS0375451 ফটো উপলব্ধ	S 123 নাম : বুৰীজা বেগম স্বামীৰ নাম: মিৰজাম আলি ঘৰ নং : ২৩ বয়স : 34 লিঙ্গ : মহিলা	HPS1220559 ফটো উপলব্ধ
124 নাম : ববিতা বৰা দাস স্বামীৰ নাম: জগত দাস ঘৰ নং : ২৩ বয়স : 31 লিঙ্গ : মহিলা	HPS1220571 ফটো উপলব্ধ	125 নাম : নুৰনেচা বেগম স্বামীৰ নাম: সবু আলি ঘৰ নং : ২৪ বয়স : 60 লিঙ্গ : মহিলা	HPS1215607 ফটো উপলব্ধ	126 নাম : আবুবক্কৰ চিদ্দিক পিতাৰ নাম: সবু আলি ঘৰ নং : ২৪ বয়স : 45 লিঙ্গ : পুৰুষ	HPS1215618 ফটো উপলব্ধ
127 নাম : নুৰদিন আহমেদ পিতাৰ নাম: সবু আলি ঘৰ নং : ২৪ বয়স : 43 লিঙ্গ : পুৰুষ	HPS1215629 ফটো উপলব্ধ	128 নাম : হিবজুৰ বহমান পিতাৰ নাম: সবু আলি ঘৰ নং : ২৪ বয়স : 40 লিঙ্গ : পুৰুষ	HPS1215630 ফটো উপলব্ধ	129 নাম : চালেহা বেগম স্বামীৰ নাম: আবুবক্কৰ চিদ্দিক ঘৰ নং : ২৪ বয়স : 36 লিঙ্গ : মহিলা	HPS0152991 ফটো উপলব্ধ
130 নাম : মহিদা বেগম পিতাৰ নাম: হিবজুৰ বহমান ঘৰ নং : ২৪ বয়স : 35 লিঙ্গ : মহিলা	HPS2026440 ফটো উপলব্ধ	131 নাম : ৰচিমা বেগম স্বামীৰ নাম: নুৰদিন আহমেদ ঘৰ নং : ২৪ বয়স : 34 লিঙ্গ : মহিলা	HPS2026406 ফটো উপলব্ধ	S 132 নাম : জেচমিন বেগম স্বামীৰ নাম: বেকিবুল হক ঘৰ নং : ২৪ বয়স : 26 লিঙ্গ : মহিলা	HPS0446377 ফটো উপলব্ধ
S 133 নাম : তুষা বৰুৱা পিতাৰ নাম: কৃষ্ণকান্ত বৰুৱা ঘৰ নং : 30 বয়স : 81 লিঙ্গ : মহিলা	HPS0152462 ফটো উপলব্ধ	E 134 নাম : কৃষ্ণকান্ত দাস পিতাৰ নাম: গুণাৰাম দাস ঘৰ নং : ৩১ বয়স : 67 লিঙ্গ : পুৰুষ	HPS1215641 ফটো উপলব্ধ	135 নাম : পাৰ্বতী দাস স্বামীৰ নাম: কৃষ্ণকান্ত দাস ঘৰ নং : ৩১ বয়স : 60 লিঙ্গ : মহিলা	HPS1215652 ফটো উপলব্ধ
136 নাম : লোহিত চন্দ্ৰ দাস পিতাৰ নাম: কৃষ্ণকান্ত দাস ঘৰ নং : ৩১ বয়স : 47 লিঙ্গ : পুৰুষ	HPS1215663 ফটো উপলব্ধ	137 নাম : মিঠন দাস পিতাৰ নাম: কৃষ্ণকান্ত দাস ঘৰ নং : ৩১ বয়স : 41 লিঙ্গ : পুৰুষ	HPS1220913 ফটো উপলব্ধ	138 নাম : যতীন্দ্ৰ বৰুৱা পিতাৰ নাম: টংকেশ্বৰ বৰুৱা ঘৰ নং : ৩৬ বয়স : 66 লিঙ্গ : পুৰুষ	HPS1215685 ফটো উপলব্ধ
E 139 নাম : ভবেন্দ্ৰ বৰুৱা পিতাৰ নাম: টংকেশ্বৰ বৰুৱা ঘৰ নং : ৩৬ বয়স : 63 লিঙ্গ : পুৰুষ	HPS1215710 ফটো উপলব্ধ	140 নাম : ধীৰেশ্বৰ বৰুৱা পিতাৰ নাম: টংকেশ্বৰ বৰুৱা ঘৰ নং : ৩৬ বয়স : 54 লিঙ্গ : পুৰুষ	HPS1215732 ফটো উপলব্ধ	141 নাম : বিজমা বৰুৱা স্বামীৰ নাম: যতীন্দ্ৰ বৰুৱা ঘৰ নং : ৩৬ বয়স : 51 লিঙ্গ : মহিলা	HPS1215696 ফটো উপলব্ধ
142 নাম : পদমী বৰুৱা স্বামীৰ নাম: ভবেন্দ্ৰ বৰুৱা ঘৰ নং : ৩৬ বয়স : 50 লিঙ্গ : মহিলা	HPS1215721 ফটো উপলব্ধ	143 নাম : মনোৰঞ্জন বৰুৱা পিতাৰ নাম: টংকেশ্বৰ বৰুৱা ঘৰ নং : ৩৬ বয়স : 44 লিঙ্গ : পুৰুষ	HPS1215709 ফটো উপলব্ধ	144 নাম : হেমলতা বৰুৱা স্বামীৰ নাম: মনোৰঞ্জন বৰুৱা ঘৰ নং : ৩৬ বয়স : 39 লিঙ্গ : মহিলা	HPS1220662 ফটো উপলব্ধ
145 নাম : কৃষ্ণকান্ত বৰুৱা পিতাৰ নাম: ভবেন্দ্ৰ বৰুৱা ঘৰ নং : ৩৬ বয়স : 30 লিঙ্গ : পুৰুষ	HPS1220582 ফটো উপলব্ধ	146 নাম : কমল বৰুৱা পিতাৰ নাম: ভবেন্দ্ৰ বৰুৱা ঘৰ নং : ৩৬ বয়স : 30 লিঙ্গ : পুৰুষ	HPS1220593 ফটো উপলব্ধ	147 নাম : নয়ন মনি বৰুৱা পিতাৰ নাম: যতীন্দ্ৰ বৰুৱা ঘৰ নং : ৩৬ বয়স : 30 লিঙ্গ : পুৰুষ	HPS1220639 ফটো উপলব্ধ
148 নাম : নিপুমানি বৰুৱা পিতাৰ নাম: যতীন্দ্ৰ বৰুৱা ঘৰ নং : ৩৬ বয়স : 28 লিঙ্গ : পুৰুষ	HPS0239657 ফটো উপলব্ধ	149 নাম : ঋতুৰাজ বৰুৱা পিতাৰ নাম: ভবেন্দ্ৰ বৰুৱা ঘৰ নং : 36 বয়স : 27 লিঙ্গ : পুৰুষ	HPS0446021 ফটো উপলব্ধ	150 নাম : মমী বৰুৱা স্বামীৰ নাম: কমল বৰুৱা ঘৰ নং : 36 বয়স : 27 লিঙ্গ : মহিলা	HPS0446054 ফটো উপলব্ধ



151 নাম : বিজিত বৰুৱা পিতাৰ নাম: ধীৰেশ্বৰ বৰুৱা ঘৰ নং : 36 বয়স : 24 লিঙ্গ : পুৰুষ	HPS0521724 ফটো উপলব্ধ	152 নাম : সঞ্জয় বৰুৱা মাতৃৰ নাম: মঞ্জু বৰুৱা ঘৰ নং : 36 বয়স : 24 লিঙ্গ : পুৰুষ	HPS0521781 ফটো উপলব্ধ	153 নাম : বিশাল বৰুৱা পিতাৰ নাম: ভুবনেশ্বৰ বৰুৱা ঘৰ নং : 36 বয়স : 23 লিঙ্গ : পুৰুষ	HPS0521583 ফটো উপলব্ধ
154 নাম : মৌচুমী বৰুৱা পিতাৰ নাম: যতীন্দ্র বৰুৱা ঘৰ নং : 36 বয়স : 22 লিঙ্গ : মহিলা	SHW0127993 ফটো উপলব্ধ	155 নাম : ভূমিত্ৰা বৰুৱা স্বামীৰ নাম: ধীৰেশ্বৰ বৰুৱা ঘৰ নং : ৩৬ক বয়স : 49 লিঙ্গ : মহিলা	HPS1215743 ফটো উপলব্ধ	156 নাম : কুখেশ্বৰ বৰুৱা পিতাৰ নাম: টংকেশ্বৰ বৰুৱা ঘৰ নং : ৩৬ক বয়স : 46 লিঙ্গ : পুৰুষ	HPS1215754 ফটো উপলব্ধ
157 নাম : মঞ্জু বৰুৱা স্বামীৰ নাম: কুখেশ্বৰ বৰুৱা ঘৰ নং : ৩৬খ বয়স : 44 লিঙ্গ : মহিলা	HPS1215765 ফটো উপলব্ধ	158 নাম : কুলেন বৰুৱা পিতাৰ নাম: দীনেশ্বৰ বৰুৱা ঘৰ নং : 8১ বয়স : 52 লিঙ্গ : পুৰুষ	HPS1215801 ফটো উপলব্ধ	159 নাম : যাদব বৰুৱা পিতাৰ নাম: দীনেশ্বৰ বৰুৱা ঘৰ নং : 8১ বয়স : 44 লিঙ্গ : পুৰুষ	HPS1215834 ফটো উপলব্ধ
160 নাম : দানেশ্বৰ বৰুৱা পিতাৰ নাম: দানেশ্বৰ বৰুৱা ঘৰ নং : 8১ বয়স : 44 লিঙ্গ : পুৰুষ	HPS1215845 ফটো উপলব্ধ	161 নাম : নিৰলা বৰুৱা স্বামীৰ নাম: কুলেন বৰুৱা ঘৰ নং : 8১ বয়স : 43 লিঙ্গ : মহিলা	HPS1215856 ফটো উপলব্ধ	162 নাম : প্ৰতিভা বৰুৱা স্বামীৰ নাম: অৰুণ বৰুৱা ঘৰ নং : 8১ বয়স : 41 লিঙ্গ : মহিলা	HPS1215823 ফটো উপলব্ধ
163 নাম : চিত্ৰা বৰুৱা স্বামীৰ নাম: যাদব বৰুৱা ঘৰ নং : 8১ বয়স : 39 লিঙ্গ : মহিলা	HPS1215867 ফটো উপলব্ধ	164 নাম : প্ৰতিমা বৰুৱা স্বামীৰ নাম: দানেশ্বৰ বৰুৱা ঘৰ নং : 8১ বয়স : 37 লিঙ্গ : মহিলা	HPS0245126 ফটো উপলব্ধ	165 নাম : ৰাজদীপ বৰুৱা পিতাৰ নাম: গলাপী বৰুৱা ঘৰ নং : 41 বয়স : 25 লিঙ্গ : পুৰুষ	HPS0375477 ফটো উপলব্ধ
S 166 নাম : অঞ্জলী বৰুৱা পিতাৰ নাম: অৰুণ বৰুৱা ঘৰ নং : 4১ক বয়স : 24 লিঙ্গ : মহিলা	HPS0521831 ফটো উপলব্ধ	167 নাম : ইৰামনি বৰুৱা স্বামীৰ নাম: মুকুন্দ বৰুৱা ঘৰ নং : 8১ক বয়স : 42 লিঙ্গ : মহিলা	HPS0153650 ফটো উপলব্ধ	E 168 নাম : নীলা ৰাম বৰুৱা পিতাৰ নাম: গুণাৰাম বৰুৱা ঘৰ নং : 8১ক বয়স : 72 লিঙ্গ : পুৰুষ	HPS1215878 ফটো উপলব্ধ
169 নাম : সৈব্যা বৰুৱা স্বামীৰ নাম: নীলা ৰাম বৰুৱা ঘৰ নং : 8১ক বয়স : 62 লিঙ্গ : মহিলা	HPS1215889 ফটো উপলব্ধ	170 নাম : গনেশ্বৰ বৰুৱা পিতাৰ নাম: নীল বৰুৱা ঘৰ নং : 8১ক বয়স : 47 লিঙ্গ : পুৰুষ	HPS1215890 ফটো উপলব্ধ	171 নাম : নন্দেশ্বৰ বৰুৱা পিতাৰ নাম: নীল বৰুৱা ঘৰ নং : 8১ক বয়স : 43 লিঙ্গ : পুৰুষ	HPS1215914 ফটো উপলব্ধ
172 নাম : মুকুন্দ বৰুৱা পিতাৰ নাম: নীলা ৰাম বৰুৱা ঘৰ নং : 8১ক বয়স : 41 লিঙ্গ : পুৰুষ	HPS1215903 ফটো উপলব্ধ	E 173 নাম : চন্দিকা বৰুৱা স্বামীৰ নাম: নবীন বৰুৱা ঘৰ নং : ৭০ বয়স : 70 লিঙ্গ : মহিলা	HPS1215947 ফটো উপলব্ধ	174 নাম : তুৰৰাম বৰুৱা পিতাৰ নাম: নবীন বৰুৱা ঘৰ নং : 8২ বয়স : 64 লিঙ্গ : পুৰুষ	HPS1215958 ফটো উপলব্ধ
175 নাম : দীপ্তি বৰুৱা স্বামীৰ নাম: তুৰাৰাম বৰুৱা ঘৰ নং : 8২ বয়স : 54 লিঙ্গ : মহিলা	HPS1215969 ফটো উপলব্ধ	176 নাম : জয়ৰাম বৰুৱা পিতাৰ নাম: নবীন বৰুৱা ঘৰ নং : 8২ বয়স : 47 লিঙ্গ : পুৰুষ	HPS1215970 ফটো উপলব্ধ	177 নাম : পুতলা বৰুৱা স্বামীৰ নাম: জয়ৰাম বৰুৱা ঘৰ নং : 8২ বয়স : 37 লিঙ্গ : মহিলা	HPS1215981 ফটো উপলব্ধ
178 নাম : সুমন বৰুৱা পিতাৰ নাম: তুৰা ৰাম বৰুৱা ঘৰ নং : 42 বয়স : 24 লিঙ্গ : পুৰুষ	HPS0436501 ফটো উপলব্ধ	E 179 নাম : গজেন্দ্ৰ বৰুৱা পিতাৰ নাম: বৃন্দাৰাম বৰুৱা ঘৰ নং : ৪৪ বয়স : 67 লিঙ্গ : পুৰুষ	HPS1216019 ফটো উপলব্ধ	S 180 নাম : পূৰ্ণৰাম বৰুৱা পিতাৰ নাম: তেজৰু বৰুৱা ঘৰ নং : ৪৪ বয়স : 57 লিঙ্গ : পুৰুষ	HPS1215992 ফটো উপলব্ধ

181 নাম : বেবতী বৰুৱা স্বামীৰ নাম: গজেন্দ্ৰ বৰুৱা ঘৰ নং : 88 বয়স : 54 লিঙ্গ : মহিলা	HPS1216020 ফটো উপলব্ধ	S 182 নাম : তৰা বৰুৱা স্বামীৰ নাম: পুণ বৰুৱা ঘৰ নং : 88 বয়স : 50 লিঙ্গ : মহিলা	HPS1216008 ফটো উপলব্ধ	183 নাম : জগদীশ বৰুৱা পিতাৰ নাম: গজেন্দ্ৰ বৰুৱা ঘৰ নং : 88 বয়স : 34 লিঙ্গ : পুৰুষ	HPS1216086 ফটো উপলব্ধ
184 নাম : ত্ৰৈলোক্য বৰুৱা পিতাৰ নাম: গজেন্দ্ৰ বৰুৱা ঘৰ নং : 88 বয়স : 29 লিঙ্গ : পুৰুষ	HPS1220822 ফটো উপলব্ধ	S 185 নাম : নয়নমনি বৰুৱা পিতাৰ নাম: পূৰ্ণিম বৰুৱা ঘৰ নং : 88 বয়স : 28 লিঙ্গ : পুৰুষ	HPS0152934 ফটো উপলব্ধ	186 নাম : তাৰিণী বৰুৱা পিতাৰ নাম: ললিত বৰুৱা ঘৰ নং : 85 বয়স : 67 লিঙ্গ : পুৰুষ	HPS1216133 ফটো উপলব্ধ
187 নাম : ললিতা বৰুৱা স্বামীৰ নাম: তাৰিণী বৰুৱা ঘৰ নং : 85 বয়স : 48 লিঙ্গ : মহিলা	HPS1216144 ফটো উপলব্ধ	188 নাম : হেমচন্দ্ৰ বৰুৱা পিতাৰ নাম: খগেশ্বৰ বৰুৱা ঘৰ নং : 85 বয়স : 44 লিঙ্গ : পুৰুষ	HPS1216100 ফটো উপলব্ধ	189 নাম : বাসন্তী বৰুৱা স্বামীৰ নাম: হেমচন্দ্ৰ বৰুৱা ঘৰ নং : 85 বয়স : 41 লিঙ্গ : মহিলা	HPS1216111 ফটো উপলব্ধ
190 নাম : ৰীতামনি বৰুৱা পিতাৰ নাম: খগেশ্বৰ বৰুৱা ঘৰ নং : 85 বয়স : 40 লিঙ্গ : মহিলা	HPS1220651 ফটো উপলব্ধ	191 নাম : ৰেখা ডেকা স্বামীৰ নাম: ধ্ৰুৱজ্যোতি বৰুৱা ঘৰ নং : 45 বয়স : 39 লিঙ্গ : মহিলা	HPS0376442 ফটো উপলব্ধ	192 নাম : দিপাঞ্জলী বৰুৱা পিতাৰ নাম: তাৰেণী বৰুৱা ঘৰ নং : 85 বয়স : 26 লিঙ্গ : মহিলা	HPS0154963 ফটো উপলব্ধ
193 নাম : ববিতা বৰুৱা পিতাৰ নাম: তাৰিণী বৰুৱা ঘৰ নং : 45 বয়স : 26 লিঙ্গ : মহিলা	HPS0446567 ফটো উপলব্ধ	194 নাম : পদুম বৰুৱা পিতাৰ নাম: হোতাৰাম বৰুৱা ঘৰ নং : 89 বয়স : 62 লিঙ্গ : পুৰুষ	HPS1216155 ফটো উপলব্ধ	195 নাম : চন্দ্ৰিকা বৰুৱা স্বামীৰ নাম: পদুম বৰুৱা ঘৰ নং : 89 বয়স : 54 লিঙ্গ : মহিলা	HPS1216166 ফটো উপলব্ধ
196 নাম : গজেন্দ্ৰনাথ প্ৰধানী পিতাৰ নাম: ৰাজকুমাৰ প্ৰধানী ঘৰ নং : 89 বয়স : 51 লিঙ্গ : পুৰুষ	HPS1220640 ফটো উপলব্ধ	197 নাম : মিৰা প্ৰধানী স্বামীৰ নাম: গজেন্দ্ৰ নাথ প্ৰধানী ঘৰ নং : 89 বয়স : 39 লিঙ্গ : মহিলা	HPS1216177 ফটো উপলব্ধ	E 198 নাম : বসন্ত বৰুৱা পিতাৰ নাম: পদুম বৰুৱা ঘৰ নং : 89 বয়স : 31 লিঙ্গ : পুৰুষ	HPS1220617 ফটো উপলব্ধ
199 নাম : ৰুমি বৰুৱা পিতাৰ নাম: পদুম বৰুৱা ঘৰ নং : 89 বয়স : 27 লিঙ্গ : মহিলা	HPS0155010 ফটো উপলব্ধ	200 নাম : ধ্ৰুৱ জ্যোতি প্ৰধানী পিতাৰ নাম: গজেন ঘৰ নং : 47 বয়স : 20 লিঙ্গ : পুৰুষ	SHW0050005 ফটো উপলব্ধ	201 নাম : চন্দ্ৰকান্ত বৰুৱা পিতাৰ নাম: চ্যাৰীম বৰুৱা ঘৰ নং : 84 বয়স : 64 লিঙ্গ : পুৰুষ	HPS1216188 ফটো উপলব্ধ
202 নাম : পবন বৰুৱা পিতাৰ নাম: চ্যাৰীম বৰুৱা ঘৰ নং : 84 বয়স : 57 লিঙ্গ : পুৰুষ	HPS1216202 ফটো উপলব্ধ	203 নাম : দময়ন্তী বৰুৱা স্বামীৰ নাম: চন্দ্ৰকান্ত বৰুৱা ঘৰ নং : 84 বয়স : 52 লিঙ্গ : মহিলা	HPS1216199 ফটো উপলব্ধ	204 নাম : শুকলী বৰুৱা স্বামীৰ নাম: পবন বৰুৱা ঘৰ নং : 84 বয়স : 50 লিঙ্গ : মহিলা	HPS1216213 ফটো উপলব্ধ
205 নাম : কিশোৰ বৰুৱা পিতাৰ নাম: চন্দ্ৰকান্ত বৰুৱা ঘৰ নং : 84 বয়স : 41 লিঙ্গ : পুৰুষ	HPS1216224 ফটো উপলব্ধ	206 নাম : ৰস্তা বৰুৱা স্বামীৰ নাম: কিশোৰ বৰুৱা ঘৰ নং : 84 বয়স : 39 লিঙ্গ : মহিলা	HPS2026371 ফটো উপলব্ধ	207 নাম : নিৰঞ্জন বৰুৱা পিতাৰ নাম: চন্দ্ৰকান্ত বৰুৱা ঘৰ নং : 84 বয়স : 35 লিঙ্গ : পুৰুষ	HPS1216235 ফটো উপলব্ধ
208 নাম : বিনন্দ বৰুৱা পিতাৰ নাম: পবন বৰুৱা ঘৰ নং : 84 বয়স : 34 লিঙ্গ : পুৰুষ	HPS2026393 ফটো উপলব্ধ	209 নাম : গৌতম বৰুৱা পিতাৰ নাম: চন্দ্ৰকান্ত বৰুৱা ঘৰ নং : 84 বয়স : 28 লিঙ্গ : পুৰুষ	HPS0154930 ফটো উপলব্ধ	210 নাম : ৰীনা বৰুৱা স্বামীৰ নাম: বিনন্দ বৰুৱা ঘৰ নং : 84 বয়স : 28 লিঙ্গ : মহিলা	HPS0250936 ফটো উপলব্ধ

<p>S 211 HPS0154542</p> <p>নাম : হিমালী বৰুৱা পিতাৰ নাম : চন্দ্ৰকান্ত বৰুৱা ঘৰ নং : 8৮ বয়স : 27 লিঙ্গ : মহিলা</p> <p>ফটো উপলব্ধ</p>	<p>212 HPS0583559</p> <p>নাম : দিপান্দিতা বৰুৱা পিতাৰ নাম : চন্দ্ৰকান্ত বৰুৱা ঘৰ নং : 48 বয়স : 24 লিঙ্গ : মহিলা</p> <p>ফটো উপলব্ধ</p>	<p>213 HPS0587311</p> <p>নাম : বিনা বৰুৱা পিতাৰ নাম : পবন বৰুৱা ঘৰ নং : 48 বয়স : 24 লিঙ্গ : মহিলা</p> <p>ফটো উপলব্ধ</p>
<p>214 HPS1216246</p> <p>নাম : লোকেশ্বৰ বৰুৱা পিতাৰ নাম : তনু ৰাম বৰুৱা ঘৰ নং : 8৯ বয়স : 67 লিঙ্গ : পুৰুষ</p> <p>ফটো উপলব্ধ</p>	<p>215 HPS1216257</p> <p>নাম : পাৰ্বতী বৰুৱা স্বামীৰ নাম : লোকেশ্বৰ বৰুৱা ঘৰ নং : 8৯ বয়স : 67 লিঙ্গ : মহিলা</p> <p>ফটো উপলব্ধ</p>	<p>216 HPS1216268</p> <p>নাম : গোলাপ বৰুৱা পিতাৰ নাম : লোকেশ্বৰ বৰুৱা ঘৰ নং : 8৯ বয়স : 42 লিঙ্গ : পুৰুষ</p> <p>ফটো উপলব্ধ</p>
<p>217 HPS1216280</p> <p>নাম : উষা বৰুৱা স্বামীৰ নাম : গোলাপ বৰুৱা ঘৰ নং : 8৯ বয়স : 41 লিঙ্গ : মহিলা</p> <p>ফটো উপলব্ধ</p>	<p>218 HPS1216279</p> <p>নাম : আনন্দ বৰুৱা পিতাৰ নাম : লোকেশ্বৰ বৰুৱা ঘৰ নং : 8৯ বয়স : 40 লিঙ্গ : পুৰুষ</p> <p>ফটো উপলব্ধ</p>	<p>219 HPS1216291</p> <p>নাম : সমিতা বৰুৱা স্বামীৰ নাম : আনন্দ বৰুৱা ঘৰ নং : 8৯ বয়স : 38 লিঙ্গ : মহিলা</p> <p>ফটো উপলব্ধ</p>
<p>220 HPS1216315</p> <p>নাম : প্ৰতিমা বৰুৱা স্বামীৰ নাম : সত্ৰীৰাম বৰুৱা ঘৰ নং : ৫০ বয়স : 67 লিঙ্গ : মহিলা</p> <p>ফটো উপলব্ধ</p>	<p>S 221 HPS1216348</p> <p>নাম : ৰবীন্দ্ৰ বৰুৱা পিতাৰ নাম : সত্ৰীৰাম বৰুৱা ঘৰ নং : ৫০ বয়স : 42 লিঙ্গ : পুৰুষ</p> <p>ফটো উপলব্ধ</p>	<p>222 HPS1216359</p> <p>নাম : হেমলতা বৰুৱা স্বামীৰ নাম : ৰত্নেশ্বৰ বৰুৱা ঘৰ নং : ৫০ বয়স : 41 লিঙ্গ : মহিলা</p> <p>ফটো উপলব্ধ</p>
<p>S 223 HPS1216382</p> <p>নাম : ৰীতামনি বৰুৱা স্বামীৰ নাম : ৰত্নেশ্বৰ বৰুৱা ঘৰ নং : ৫০ বয়স : 89 লিঙ্গ : মহিলা</p> <p>ফটো উপলব্ধ</p>	<p>224 HPS1220902</p> <p>নাম : ৰাতুল বৰুৱা পিতাৰ নাম : সত্ৰীৰাম বৰুৱা ঘৰ নং : ৫০ বয়স : 36 লিঙ্গ : পুৰুষ</p> <p>ফটো উপলব্ধ</p>	<p>225 SHW0008847</p> <p>নাম : মনোজ কুমাৰ বৰুৱা পিতাৰ নাম : ৰত্নেশ্বৰ বৰুৱা ঘৰ নং : 50 বয়স : 20 লিঙ্গ : পুৰুষ</p> <p>ফটো উপলব্ধ</p>
<p>S 226 HPS1216393</p> <p>নাম : পদেশ্বৰ বৰুৱা পিতাৰ নাম : কৰ্ণৰাম বৰুৱা ঘৰ নং : ৫২ বয়স : 77 লিঙ্গ : পুৰুষ</p> <p>ফটো উপলব্ধ</p>	<p>227 HPS1216417</p> <p>নাম : দীপক বৰুৱা পিতাৰ নাম : পদেশ্বৰ বৰুৱা ঘৰ নং : ৫২ বয়স : 46 লিঙ্গ : পুৰুষ</p> <p>ফটো উপলব্ধ</p>	<p>228 HPS1216428</p> <p>নাম : অনন্ত বৰুৱা পিতাৰ নাম : পদেশ্বৰ বৰুৱা ঘৰ নং : ৫২ বয়স : 44 লিঙ্গ : পুৰুষ</p> <p>ফটো উপলব্ধ</p>
<p>S 229 HPS1216439</p> <p>নাম : জগত বৰুৱা পিতাৰ নাম : পদেশ্বৰ বৰুৱা ঘৰ নং : ৫২ বয়স : 42 লিঙ্গ : পুৰুষ</p> <p>ফটো উপলব্ধ</p>	<p>E 230 HPS1216473</p> <p>নাম : মোহেশ্বৰ বৰুৱা পিতাৰ নাম : কৰ্ণৰাম বৰুৱা ঘৰ নং : ৫৩ বয়স : 87 লিঙ্গ : পুৰুষ</p> <p>ফটো উপলব্ধ</p>	<p>S 231 HPS1216519</p> <p>নাম : ধনঞ্জয় বৰুৱা পিতাৰ নাম : মোহেশ্বৰ বৰুৱা ঘৰ নং : ৫৩ বয়স : 41 লিঙ্গ : পুৰুষ</p> <p>ফটো উপলব্ধ</p>
<p>232 HPS1216520</p> <p>নাম : ৰঘুপতি বৰুৱা পিতাৰ নাম : মোহেশ্বৰ বৰুৱা ঘৰ নং : ৫৩ বয়স : 38 লিঙ্গ : পুৰুষ</p> <p>ফটো উপলব্ধ</p>	<p>S 233 HPS0254029</p> <p>নাম : টুলমনি বৰুৱা স্বামীৰ নাম : ধনঞ্জয় বৰুৱা ঘৰ নং : ৫৩ বয়স : 83 লিঙ্গ : মহিলা</p> <p>ফটো উপলব্ধ</p>	<p>234 SHW0037614</p> <p>নাম : দুল ৰানী ডেকা স্বামীৰ নাম : ৰঘুপতি বৰুৱা ঘৰ নং : 53 বয়স : 32 লিঙ্গ : মহিলা</p> <p>ফটো উপলব্ধ</p>
<p>S 235 HPS1220968</p> <p>নাম : বৰ্ণালী বৰুৱা স্বামীৰ নাম : অতুল বৰুৱা ঘৰ নং : ৫৩ বয়স : 30 লিঙ্গ : মহিলা</p> <p>ফটো উপলব্ধ</p>	<p>236 HPS1216542</p> <p>নাম : হিমালী বৰুৱা স্বামীৰ নাম : দীপক বৰুৱা ঘৰ নং : ৫৪ বয়স : 44 লিঙ্গ : মহিলা</p> <p>ফটো উপলব্ধ</p>	<p>237 HPS1216564</p> <p>নাম : সোমবৰী বৰুৱা স্বামীৰ নাম : হালিৰাম বৰুৱা ঘৰ নং : ৫৫ বয়স : 77 লিঙ্গ : মহিলা</p> <p>ফটো উপলব্ধ</p>
<p>238 HPS1216586</p> <p>নাম : কনকলতা বৰুৱা স্বামীৰ নাম : মহেন্দ্ৰ বৰুৱা ঘৰ নং : ৫৫ বয়স : 49 লিঙ্গ : মহিলা</p> <p>ফটো উপলব্ধ</p>	<p>239 HPS1216597</p> <p>নাম : ৰেবন বৰুৱা পিতাৰ নাম : মহেন্দ্ৰ বৰুৱা ঘৰ নং : ৫৫ বয়স : 41 লিঙ্গ : পুৰুষ</p> <p>ফটো উপলব্ধ</p>	<p>240 HPS1216600</p> <p>নাম : কুমুদ বৰুৱা পিতাৰ নাম : মহেন্দ্ৰ বৰুৱা ঘৰ নং : ৫৫ বয়স : 39 লিঙ্গ : পুৰুষ</p> <p>ফটো উপলব্ধ</p>



241 নাম : মনোজ বৰুৱা পিতাৰ নাম: মহেন্দ্ৰ বৰুৱা ঘৰ নং : ৫৫ বয়স : 34 লিঙ্গ : পুৰুষ	HPS1216553 ফটো উপলব্ধ	242 নাম : কৃষ্ণা দেৱী চহৰীয়া স্বামীৰ নাম: মনোজ বৰুৱা ঘৰ নং : 55 বয়স : 27 লিঙ্গ : মহিলা	SHW0056119 ফটো উপলব্ধ	243 নাম : সাবিত্ৰী বৰুৱা স্বামীৰ নাম: কেশেশ্বৰ বৰুৱা ঘৰ নং : ৫৬ বয়স : 70 লিঙ্গ : মহিলা	HPS1216611 ফটো উপলব্ধ
244 নাম : সুৰেন বৰুৱা পিতাৰ নাম: কেশেশ্বৰ বৰুৱা ঘৰ নং : ৫৬ বয়স : 57 লিঙ্গ : পুৰুষ	HPS1216622 ফটো উপলব্ধ	245 নাম : ৰীতামনি বৰুৱা স্বামীৰ নাম: সুৰেন বৰুৱা ঘৰ নং : ৫৬ বয়স : 42 লিঙ্গ : মহিলা	HPS1216633 ফটো উপলব্ধ	246 নাম : বাবুল বৰুৱা পিতাৰ নাম: কেশেশ্বৰ বৰুৱা ঘৰ নং : ৫৬ বয়স : 41 লিঙ্গ : পুৰুষ	HPS1216644 ফটো উপলব্ধ
247 নাম : গীতা বৰুৱা স্বামীৰ নাম: বাবুল বৰুৱা ঘৰ নং : ৫৬ বয়স : 37 লিঙ্গ : মহিলা	HPS1216666 ফটো উপলব্ধ	248 নাম : দেৱজিত বৰুৱা মাতৃৰ নাম: সাবিত্ৰী বৰুৱা ঘৰ নং : ৫৬ বয়স : 37 লিঙ্গ : পুৰুষ	HPS0154351 ফটো উপলব্ধ	249 নাম : গৌৰী বৰুৱা পিতাৰ নাম: কৌথেশ্বৰ বৰুৱা ঘৰ নং : ৫৬ বয়স : 36 লিঙ্গ : পুৰুষ	HPS1216655 ফটো উপলব্ধ
S 250 নাম : টুটুমনি বৰুৱা স্বামীৰ নাম: দিলীপ বৰুৱা ঘৰ নং : ৫৬ বয়স : 26 লিঙ্গ : মহিলা	HPS0154443 ফটো উপলব্ধ	251 নাম : ভাগ্য বৰুৱা স্বামীৰ নাম: হৰিচন্দ্ৰ বৰুৱা ঘৰ নং : ৫৭ বয়স : 45 লিঙ্গ : মহিলা	HPS1216702 ফটো উপলব্ধ	252 নাম : হৰিচন্দ্ৰ বৰুৱা পিতাৰ নাম: জজৌৰাম বৰুৱা ঘৰ নং : ৫৭ বয়স : 44 লিঙ্গ : পুৰুষ	HPS1216688 ফটো উপলব্ধ
S 253 নাম : বিনীতা বৰুৱা পিতাৰ নাম: অশ্বিনী বৰুৱা ঘৰ নং : ৫৭ বয়স : 37 লিঙ্গ : মহিলা	HPS1216768 ফটো উপলব্ধ	254 নাম : ডিম্বেশ্বৰ বৰুৱা পিতাৰ নাম: তপেশ্বৰ বৰুৱা ঘৰ নং : ৫৮ বয়স : 44 লিঙ্গ : পুৰুষ	HPS1216780 ফটো উপলব্ধ	255 নাম : কমলেশ্বৰী বৰুৱা স্বামীৰ নাম: ডিম্বেশ্বৰ বৰুৱা ঘৰ নং : ৫৮ বয়স : 44 লিঙ্গ : মহিলা	HPS1216791 ফটো উপলব্ধ
256 নাম : জিত বৰুৱা পিতাৰ নাম: তপেশ্বৰ বৰুৱা ঘৰ নং : ৫৮ বয়স : 40 লিঙ্গ : পুৰুষ	HPS1216815 ফটো উপলব্ধ	257 নাম : ৰূপালী বৰুৱা স্বামীৰ নাম: জিত বৰুৱা ঘৰ নং : ৫৮ বয়স : 34 লিঙ্গ : মহিলা	HPS1216826 ফটো উপলব্ধ	258 নাম : দ্বীপজ্যোতি বৰুৱা মাতৃৰ নাম: কমলেশ্বৰী বৰুৱা ঘৰ নং : ৫৮ বয়স : 27 লিঙ্গ : পুৰুষ	HPS0154732 ফটো উপলব্ধ
259 নাম : দীনবন্ধু বৰুৱা পিতাৰ নাম: ৰজনী বৰুৱা ঘৰ নং : ৫৯ বয়স : 47 লিঙ্গ : পুৰুষ	HPS1216848 ফটো উপলব্ধ	260 নাম : মিনতি বৰুৱা স্বামীৰ নাম: দীনবন্ধু বৰুৱা ঘৰ নং : ৫৯ বয়স : 42 লিঙ্গ : মহিলা	HPS1216860 ফটো উপলব্ধ	261 নাম : অজিত চন্দ্ৰ বৰুৱা পিতাৰ নাম: ৰজনী কান্ত বৰুৱা ঘৰ নং : ৫৯ বয়স : 42 লিঙ্গ : পুৰুষ	HPS1216906 ফটো উপলব্ধ
262 নাম : দীপালী বৰুৱা পিতাৰ নাম: ৰজনী কান্ত বৰুৱা ঘৰ নং : ৫৯ বয়স : 42 লিঙ্গ : মহিলা	HPS1216871 ফটো উপলব্ধ	S 263 নাম : জয়ন্ত বৰুৱা পিতাৰ নাম: ৰজনী বৰুৱা ঘৰ নং : ৫৯ বয়স : 41 লিঙ্গ : পুৰুষ	HPS1216882 ফটো উপলব্ধ	264 নাম : ভাগ্যশ্ৰী নাথ স্বামীৰ নাম: অজিত চন্দ্ৰ বৰুৱা ঘৰ নং : 59 বয়স : 32 লিঙ্গ : মহিলা	SHW0085589 ফটো উপলব্ধ
265 নাম : মামনি বৰুৱা পিতাৰ নাম: সুৰেন বৰুৱা ঘৰ নং : 59 বয়স : 26 লিঙ্গ : মহিলা	HPS0579847 ফটো উপলব্ধ	266 নাম : শ্বশুতী বৰুৱা পিতাৰ নাম: দীনবন্ধু বৰুৱা ঘৰ নং : 59 বয়স : 25 লিঙ্গ : মহিলা	SHW0063602 ফটো উপলব্ধ	267 নাম : প্ৰফুল্ল বৰুৱা পিতাৰ নাম: পুহেশ্বৰ বৰুৱা ঘৰ নং : ৬০ বয়স : 46 লিঙ্গ : পুৰুষ	HPS1216940 ফটো উপলব্ধ
268 নাম : হিবন বৰুৱা স্বামীৰ নাম: দুৰ্গাৰাম বৰুৱা ঘৰ নং : ৬০ বয়স : 44 লিঙ্গ : মহিলা	HPS1216939 ফটো উপলব্ধ	269 নাম : মলয়া বৰুৱা স্বামীৰ নাম: প্ৰফুল্ল বৰুৱা ঘৰ নং : ৬০ বয়স : 39 লিঙ্গ : মহিলা	HPS2026257 ফটো উপলব্ধ	270 নাম : জিন্তুমনি বৰুৱা পিতাৰ নাম: দুৰ্গাৰাম বৰুৱা ঘৰ নং : 60 বয়স : 29 লিঙ্গ : পুৰুষ	HPS0134007 ফটো উপলব্ধ



271 নাম : কৰবী বৰুৱা স্বামীৰ নাম: জিন্টু মণি বৰুৱা ঘৰ নং : 60 বয়স : 25 লিঙ্গ : মহিলা	HPS0553917 ফটো উপলব্ধ	272 নাম : চন্দন জ্যোতি বৰুৱা মাতৃৰ নাম: হিৰন বৰুৱা ঘৰ নং : 60 বয়স : 24 লিঙ্গ : পুৰুষ	HPS0582098 ফটো উপলব্ধ	273 নাম : চক্ৰধৰ বৰুৱা পিতাৰ নাম: পানপতি বৰুৱা ঘৰ নং : 62 বয়স : 60 লিঙ্গ : পুৰুষ	HPS1216973 ফটো উপলব্ধ
274 নাম : বীনা বৰুৱা স্বামীৰ নাম: চক্ৰধৰ বৰুৱা ঘৰ নং : 62 বয়স : 50 লিঙ্গ : মহিলা	HPS1216984 ফটো উপলব্ধ	275 নাম : পবিত্ৰ বৰুৱা পিতাৰ নাম: পানপতি বৰুৱা ঘৰ নং : 62 বয়স : 45 লিঙ্গ : পুৰুষ	HPS1217001 ফটো উপলব্ধ	276 নাম : দীপেন বৰুৱা পিতাৰ নাম: পানপতি বৰুৱা ঘৰ নং : 62 বয়স : 44 লিঙ্গ : পুৰুষ	HPS1216995 ফটো উপলব্ধ
277 নাম : ধনেশ্বৰ বৰুৱা পিতাৰ নাম: পানপতি বৰুৱা ঘৰ নং : 62 বয়স : 43 লিঙ্গ : পুৰুষ	HPS1217012 ফটো উপলব্ধ	278 নাম : যুগল বৰুৱা পিতাৰ নাম: পানপতি বৰুৱা ঘৰ নং : 62 বয়স : 38 লিঙ্গ : পুৰুষ	HPS1217023 ফটো উপলব্ধ	279 নাম : নিৰুপমা বৰুৱা স্বামীৰ নাম: দীপেন বৰুৱা ঘৰ নং : 62 বয়স : 37 লিঙ্গ : মহিলা	HPS1217034 ফটো উপলব্ধ
280 নাম : মনিকা বৰুৱা স্বামীৰ নাম: যুগল বৰুৱা ঘৰ নং : 62 বয়স : 36 লিঙ্গ : মহিলা	HPS1217067 ফটো উপলব্ধ	281 নাম : পাৰুল বৰুৱা স্বামীৰ নাম: পবিত্ৰ বৰুৱা ঘৰ নং : 62 বয়স : 35 লিঙ্গ : মহিলা	HPS1217045 ফটো উপলব্ধ	282 নাম : কম্পনা বৰুৱা স্বামীৰ নাম: ধনেশ্বৰ বৰুৱা ঘৰ নং : 62 বয়স : 35 লিঙ্গ : মহিলা	HPS1217056 ফটো উপলব্ধ
283 নাম : বিংকু মনি বৰুৱা পিতাৰ নাম: চক্ৰধৰ বৰুৱা ঘৰ নং : 62 বয়স : 25 লিঙ্গ : পুৰুষ	HPS0424291 ফটো উপলব্ধ	284 নাম : দীপজ্যোতি বৰুৱা পিতাৰ নাম: দীপেন বৰুৱা ঘৰ নং : 62 বয়স : 19 লিঙ্গ : পুৰুষ	SHW0102673 ফটো উপলব্ধ	285 নাম : দময়ন্তী দাস স্বামীৰ নাম: ধীৰেশ্বৰ দাস ঘৰ নং : 63 বয়স : 56 লিঙ্গ : মহিলা	HPS1217078 ফটো উপলব্ধ
286 নাম : টংকেশ্বৰ দাস পিতাৰ নাম: ধীৰেশ্বৰ দাস ঘৰ নং : 63 বয়স : 45 লিঙ্গ : পুৰুষ	HPS1217090 ফটো উপলব্ধ	287 নাম : মুকুল চন্দ্ৰ দাস পিতাৰ নাম: ধীৰেশ্বৰ দাস ঘৰ নং : 63 বয়স : 37 লিঙ্গ : পুৰুষ	HPS1217114 ফটো উপলব্ধ	288 নাম : বৰ্ণালী দাস স্বামীৰ নাম: মুকুল চন্দ্ৰ দাস ঘৰ নং : 63 বয়স : 31 লিঙ্গ : মহিলা	HPQ0076687 ফটো উপলব্ধ
289 নাম : পথু ৰাম বৰুৱা পিতাৰ নাম: বুদ্ধ ৰাম বৰুৱা ঘৰ নং : 68 বয়স : 72 লিঙ্গ : পুৰুষ	HPS1217125 ফটো উপলব্ধ	E 290 নাম : হৰিপ্রিয়া বৰুৱা স্বামীৰ নাম: পথু ৰাম দাস ঘৰ নং : 68 বয়স : 57 লিঙ্গ : মহিলা	HPS1217136 ফটো উপলব্ধ	291 নাম : ধুবজ্যোতি বৰুৱা পিতাৰ নাম: পথু ৰাম বৰুৱা ঘৰ নং : 68 বয়স : 38 লিঙ্গ : পুৰুষ	HPS1217158 ফটো উপলব্ধ
292 নাম : ভাস্কৰ জ্যোতি বৰুৱা পিতাৰ নাম: পথু ৰাম বৰুৱা ঘৰ নং : 68 বয়স : 37 লিঙ্গ : পুৰুষ	HPS1217169 ফটো উপলব্ধ	293 নাম : মহেন্দ্ৰ বৰুৱা পিতাৰ নাম: ঘনকান্ত বৰুৱা ঘৰ নং : 65 বয়স : 57 লিঙ্গ : পুৰুষ	HPS1217192 ফটো উপলব্ধ	E 294 নাম : অনিমা বৰুৱা পিতাৰ নাম: ঘনকান্ত বৰুৱা ঘৰ নং : 65 বয়স : 49 লিঙ্গ : মহিলা	HPS1217181 ফটো উপলব্ধ
295 নাম : অনবলা বৰুৱা স্বামীৰ নাম: মহেন্দ্ৰ বৰুৱা ঘৰ নং : 65 বয়স : 47 লিঙ্গ : মহিলা	HPS1217205 ফটো উপলব্ধ	296 নাম : জয়শ্ৰী ডেকা স্বামীৰ নাম: গৌৰি বৰুৱা ঘৰ নং : 65 বয়স : 26 লিঙ্গ : মহিলা	HPS0374488 ফটো উপলব্ধ	297 নাম : মন্টু বৰুৱা পিতাৰ নাম: লোকেশ্বৰ বৰুৱা ঘৰ নং : 65 বয়স : 24 লিঙ্গ : পুৰুষ	HPS0516724 ফটো উপলব্ধ
E 298 নাম : লোকেশ্বৰ বৰুৱা পিতাৰ নাম: ঘনকান্ত বৰুৱা ঘৰ নং : 65 বয়স : 53 লিঙ্গ : পুৰুষ	HPS1217238 ফটো উপলব্ধ	299 নাম : কল্যাণী বৰুৱা স্বামীৰ নাম: লোকেশ্বৰ বৰুৱা ঘৰ নং : 65 বয়স : 48 লিঙ্গ : মহিলা	HPS1217249 ফটো উপলব্ধ	E 300 নাম : ভূমিধৰ বৰুৱা পিতাৰ নাম: কেৰকেন বৰুৱা ঘৰ নং : 66 বয়স : 82 লিঙ্গ : পুৰুষ	HPS1217250 ফটো উপলব্ধ



301 নাম : হেমেশ্বৰ বৰুৱা পিতাৰ নাম: ভূমিধৰ বৰুৱা ঘৰ নং : ৬৬ বয়স : 52 লিঙ্গ : পুৰুষ	HPS1217261 ফটো উপলব্ধ	302 নাম : ভবেন বৰুৱা পিতাৰ নাম: ভূমিধৰ বৰুৱা ঘৰ নং : ৬৬ বয়স : 44 লিঙ্গ : পুৰুষ	HPS1217272 ফটো উপলব্ধ	303 নাম : নগেন বৰুৱা পিতাৰ নাম: ভূমিধৰ বৰুৱা ঘৰ নং : ৬৬ বয়স : 42 লিঙ্গ : পুৰুষ	HPS1217283 ফটো উপলব্ধ
304 নাম : কবিতা বৰুৱা স্বামীৰ নাম: ভবেন বৰুৱা ঘৰ নং : ৬৬ বয়স : 41 লিঙ্গ : মহিলা	HPS1217294 ফটো উপলব্ধ	305 নাম : বিমলা বৰুৱা স্বামীৰ নাম: হেমেশ্বৰ বৰুৱা ঘৰ নং : ৬৬ বয়স : 41 লিঙ্গ : মহিলা	HPS0450023 ফটো উপলব্ধ	306 নাম : মুন বৰুৱা পিতাৰ নাম: ভূমিধৰ বৰুৱা ঘৰ নং : ৬৬ বয়স : 39 লিঙ্গ : পুৰুষ	HPS1217307 ফটো উপলব্ধ
307 নাম : নিজৰা বৰুৱা পিতাৰ নাম: নগেন বৰুৱা ঘৰ নং : 66 বয়স : 38 লিঙ্গ : মহিলা	HPS0138537 ফটো উপলব্ধ	308 নাম : হৰেশ্বৰ বৰুৱা পিতাৰ নাম: ভূমিধৰ বৰুৱা ঘৰ নং : ৬৭ বয়স : 62 লিঙ্গ : পুৰুষ	HPS1217318 ফটো উপলব্ধ	309 নাম : দুলু বৰুৱা স্বামীৰ নাম: হৰেশ্বৰ বৰুৱা ঘৰ নং : ৬৭ বয়স : 52 লিঙ্গ : মহিলা	HPS1217329 ফটো উপলব্ধ
310 নাম : মানস বৰুৱা পিতাৰ নাম: হৰেশ্বৰ বৰুৱা ঘৰ নং : 67 বয়স : 32 লিঙ্গ : পুৰুষ	HPS0139626 ফটো উপলব্ধ	311 নাম : শিখামনি ডেকা স্বামীৰ নাম: মানস বৰুৱা ঘৰ নং : 67 বয়স : 29 লিঙ্গ : মহিলা	SHW0063685 ফটো উপলব্ধ	312 নাম : প্ৰণব বৰুৱা পিতাৰ নাম: হৰেশ্বৰ বৰুৱা ঘৰ নং : 67 বয়স : 27 লিঙ্গ : পুৰুষ	HPS0472845 ফটো উপলব্ধ
313 নাম : খাতু বৰুৱা স্বামীৰ নাম: খগেশ্বৰ বৰুৱা ঘৰ নং : ৬৮ বয়স : 60 লিঙ্গ : মহিলা	HPS1217330 ফটো উপলব্ধ	314 নাম : প্ৰভাত বৰুৱা পিতাৰ নাম: খগেশ্বৰ বৰুৱা ঘৰ নং : ৬৮ বয়স : 42 লিঙ্গ : পুৰুষ	HPS1217341 ফটো উপলব্ধ	315 নাম : কবিতা বৰুৱা স্বামীৰ নাম: প্ৰভাত বৰুৱা ঘৰ নং : ৬৮ বয়স : 41 লিঙ্গ : মহিলা	HPS1217352 ফটো উপলব্ধ
316 নাম : মধসিতা বৰুৱা পিতাৰ নাম: প্ৰভাত বৰুৱা ঘৰ নং : 68 বয়স : 19 লিঙ্গ : মহিলা	SHW0131045 ফটো উপলব্ধ	E 317 নাম : পখিলা বৰুৱা স্বামীৰ নাম: ক্ষীতেশ্বৰ বৰুৱা ঘৰ নং : ৬৯ বয়স : 62 লিঙ্গ : মহিলা	HPS1217374 ফটো উপলব্ধ	318 নাম : পবিত্ৰ বৰুৱা পিতাৰ নাম: ক্ষীতেশ্বৰ বৰুৱা ঘৰ নং : ৬৯ বয়স : 46 লিঙ্গ : পুৰুষ	HPS1217385 ফটো উপলব্ধ
319 নাম : ডালিমী ডেকা স্বামীৰ নাম: অৰুন বৰুৱা ঘৰ নং : 69 বয়স : 43 লিঙ্গ : মহিলা	SHW0099036 ফটো উপলব্ধ	320 নাম : অৰুন বৰুৱা পিতাৰ নাম: ক্ষীতেশ্বৰ বৰুৱা ঘৰ নং : ৬৯ বয়স : 42 লিঙ্গ : পুৰুষ	HPS1217396 ফটো উপলব্ধ	321 নাম : হৰিচন্দ্ৰ বৰুৱা পিতাৰ নাম: ক্ষীতেশ্বৰ বৰুৱা ঘৰ নং : ৬৯ বয়স : 39 লিঙ্গ : পুৰুষ	HPS1217410 ফটো উপলব্ধ
322 নাম : জুলি বৰুৱা স্বামীৰ নাম: হৰিচন্দ্ৰ বৰুৱা ঘৰ নং : 69 বয়স : 36 লিঙ্গ : মহিলা	HPS2057438 ফটো উপলব্ধ	323 নাম : জুলি কোৱৰ স্বামীৰ নাম: হৰিচন্দ্ৰ বৰুৱা ঘৰ নং : 69 বয়স : 36 লিঙ্গ : মহিলা	HPS2065068 ফটো উপলব্ধ	324 নাম : বিজমনি বৰুৱা স্বামীৰ নাম: পবিত্ৰ বৰুৱা ঘৰ নং : ৬৯ বয়স : 33 লিঙ্গ : মহিলা	HPS1217421 ফটো উপলব্ধ
325 নাম : গোলাপী বৰুৱা স্বামীৰ নাম: অমৰ্থা বৰুৱা ঘৰ নং : ৭০ বয়স : 62 লিঙ্গ : মহিলা	HPS1217443 ফটো উপলব্ধ	326 নাম : গিৰীন্দ্ৰ বৰুৱা পিতাৰ নাম: অমৰ্থা বৰুৱা ঘৰ নং : ৭০ বয়স : 43 লিঙ্গ : পুৰুষ	HPS1217454 ফটো উপলব্ধ	327 নাম : জমুনা বৰুৱা স্বামীৰ নাম: মুন বৰুৱা ঘৰ নং : 70 বয়স : 29 লিঙ্গ : মহিলা	HPS0406728 ফটো উপলব্ধ
328 নাম : আছিবুদ্দিন আহমেদ পিতাৰ নাম: আলিমুদ্দিন আহমেদ ঘৰ নং : ৭১ বয়স : 80 লিঙ্গ : পুৰুষ	HPS1217476 ফটো উপলব্ধ	329 নাম : পৰিবান নেচা স্বামীৰ নাম: আছিবুদ্দিন আহমেদ ঘৰ নং : ৭১ বয়স : 57 লিঙ্গ : মহিলা	HPS1217487 ফটো উপলব্ধ	330 নাম : আহমেদ আলি পিতাৰ নাম: আছিবুদ্দিন আহমেদ ঘৰ নং : ৭১ বয়স : 50 লিঙ্গ : পুৰুষ	HPS1217498 ফটো উপলব্ধ

331 নাম : আব্দুল আজিজ পিতাৰ নাম: আচিৰুদ্দিন আহমেদ ঘৰ নং : ৭১ বয়স : 44 লিঙ্গ : পুৰুষ	HPS1217501 ফটো উপলব্ধ	332 নাম : আববক্কৰ চিদ্দিক পিতাৰ নাম: আচিৰুদ্দিন আহমেদ ঘৰ নং : ৭১ বয়স : 41 লিঙ্গ : মহিলা	HPS1217523 ফটো উপলব্ধ	333 নাম : আক্ৰামুল হুছেইন পিতাৰ নাম: আচিৰুদ্দিন আহমেদ ঘৰ নং : ৭১ বয়স : 39 লিঙ্গ : পুৰুষ	HPS1217534 ফটো উপলব্ধ
334 নাম : আমিৰুল হক পিতাৰ নাম: আছিবুদ্দিন আহমেদ ঘৰ নং : ৭১ বয়স : 32 লিঙ্গ : পুৰুষ	HPS1220877 ফটো উপলব্ধ	335 নাম : ফৰিদা বেগম স্বামীৰ নাম: আহমেদ আলী ঘৰ নং : 71 বয়স : 31 লিঙ্গ : মহিলা	HPS0575381 ফটো উপলব্ধ	336 নাম : মিলন বেগম স্বামীৰ নাম: আব্দুল আজিজ ঘৰ নং : 71 বয়স : 31 লিঙ্গ : মহিলা	JXG1788994 ফটো উপলব্ধ
E 337 নাম : পখিলা স্বামীৰ নাম: মহিবুদ্দিন ঘৰ নং : ৭১ বয়স : ৩৩ লিঙ্গ : মহিলা	HPS1217545 ফটো উপলব্ধ	338 নাম : মহিনুল হক পিতাৰ নাম: মহিবুদ্দিন ঘৰ নং : ৭২ বয়স : 52 লিঙ্গ : পুৰুষ	HPS1217556 ফটো উপলব্ধ	339 নাম : চহৰবানু স্বামীৰ নাম: মহিনুল ঘৰ নং : ৭২ বয়স : 44 লিঙ্গ : মহিলা	HPS1217578 ফটো উপলব্ধ
340 নাম : ইমৰান আলী পিতাৰ নাম: মহিবুদ্দিন ঘৰ নং : ৭২ বয়স : 43 লিঙ্গ : পুৰুষ	HPS1217567 ফটো উপলব্ধ	341 নাম : বনজিদ বেগম স্বামীৰ নাম: ইমৰান আলি ঘৰ নং : ৭২ বয়স : 39 লিঙ্গ : মহিলা	HPS1217589 ফটো উপলব্ধ	342 নাম : চহিদুল আলম পিতাৰ নাম: মাইনুল হক ঘৰ নং : 72 বয়স : 26 লিঙ্গ : পুৰুষ	HPS0262642 ফটো উপলব্ধ
E 343 নাম : বুনা স্বামীৰ নাম: আয়াজ ঘৰ নং : ৭৩ বয়স : 62 লিঙ্গ : মহিলা	HPS1217590 ফটো উপলব্ধ	344 নাম : জোনালী বেগম পিতাৰ নাম: আয়াজ আলি ঘৰ নং : ৭৩ বয়স : 41 লিঙ্গ : মহিলা	HPS1217603 ফটো উপলব্ধ	S 345 নাম : মহম্মাদ চাজ্জাহান আলি মাতৃৰ নাম: বুনা বেগম ঘৰ নং : 73 বয়স : 32 লিঙ্গ : পুৰুষ	HPS0144386 ফটো উপলব্ধ
346 নাম : আইনুদ্দিন আহমেদ পিতাৰ নাম: আলিমুদ্দিন ঘৰ নং : ৭৪ বয়স : 66 লিঙ্গ : পুৰুষ	HPS1217614 ফটো উপলব্ধ	347 নাম : পৰিচা স্বামীৰ নাম: আইনুদ্দিন ঘৰ নং : ৭৪ বয়স : 51 লিঙ্গ : মহিলা	HPS1217625 ফটো উপলব্ধ	348 নাম : বাহুল আমিন পিতাৰ নাম: আইনুদ্দিন আহমেদ ঘৰ নং : ৭৪ বয়স : 41 লিঙ্গ : পুৰুষ	HPS1217636 ফটো উপলব্ধ
349 নাম : বুবল আলী পিতাৰ নাম: আইনুদ্দিন আলী ঘৰ নং : ৭৪ বয়স : 29 লিঙ্গ : পুৰুষ	HPS1220811 ফটো উপলব্ধ	E 350 নাম : চাহাদত আকি পিতাৰ নাম: সোনাৰুদ্দিন ঘৰ নং : ৭৫ বয়স : 52 লিঙ্গ : পুৰুষ	HPS1217647 ফটো উপলব্ধ	351 নাম : ওৱাহেদা স্বামীৰ নাম: চাহাদত ঘৰ নং : ৭৫ বয়স : 42 লিঙ্গ : মহিলা	HPS1217658 ফটো উপলব্ধ
352 নাম : ওৱাহিদৰ ৰহমান পিতাৰ নাম: চাহাদত আলি ঘৰ নং : ৭৫ বয়স : 32 লিঙ্গ : পুৰুষ	HPS1220888 ফটো উপলব্ধ	353 নাম : মাজনী বেগম স্বামীৰ নাম: ওৱাহিদৰ ৰহমান ঘৰ নং : 75 বয়স : 29 লিঙ্গ : মহিলা	HPS0146068 ফটো উপলব্ধ	354 নাম : গোলোনা সেখ পিতাৰ নাম: খাইবুদ্দিন আহমেদ ঘৰ নং : ৭৬ বয়স : 39 লিঙ্গ : মহিলা	HPS1217669 ফটো উপলব্ধ
355 নাম : আজমল আলি পিতাৰ নাম: সোনাৰুদ্দিন ঘৰ নং : ৭৭ বয়স : 47 লিঙ্গ : পুৰুষ	HPS1217670 ফটো উপলব্ধ	356 নাম : চেলিমা বেগম স্বামীৰ নাম: আজমল আলি ঘৰ নং : ৭৭ বয়স : 44 লিঙ্গ : মহিলা	HPS1217681 ফটো উপলব্ধ	357 নাম : ম. ৰাজু আলী পিতাৰ নাম: মহঃ আজমাল ঘৰ নং : 77 বয়স : 25 লিঙ্গ : পুৰুষ	HPS0262634 ফটো উপলব্ধ
S 358 নাম : বিজুৱৰা বেগম পিতাৰ নাম: আজমল ঘৰ নং : 77 বয়স : 25 লিঙ্গ : মহিলা	HPS0245670 ফটো উপলব্ধ	359 নাম : খবিৰ আলি পিতাৰ নাম: সোনাৰুদ্দিন ঘৰ নং : ৭৮ বয়স : 54 লিঙ্গ : পুৰুষ	HPS1217692 ফটো উপলব্ধ	360 নাম : মাকনী বেগম স্বামীৰ নাম: খবিৰ ঘৰ নং : ৭৮ বয়স : 45 লিঙ্গ : মহিলা	HPS1217705 ফটো উপলব্ধ

361 নাম : মৰজিনা বেগম স্বামীৰ নাম: খবিৰ আলি ঘৰ নং : ৭৮ বয়স : 45 লিঙ্গ : মহিলা	HPS1217716 ফটো উপলব্ধ	362 নাম : খয়বৰ আলি পিতাৰ নাম: সোনাৰুদ্দিন ঘৰ নং : ৭৯ বয়স : 57 লিঙ্গ : পুৰুষ	HPS1217727 ফটো উপলব্ধ	363 নাম : মিনবাৰা স্বামীৰ নাম: খয়বৰ ঘৰ নং : ৭৯ বয়স : 52 লিঙ্গ : মহিলা	HPS1217738 ফটো উপলব্ধ
364 নাম : মহম্মদ মন্টু আলি পিতাৰ নাম: মহম্মদ খয়বৰ আলি ঘৰ নং : 79 বয়স : 31 লিঙ্গ : পুৰুষ	HPS0149138 ফটো উপলব্ধ	365 নাম : মহম্মদ জুমাৰুদ্দিন আহমেদ পিতাৰ নাম: মহম্মদ খয়বৰ আলি ঘৰ নং : 79 বয়স : 27 লিঙ্গ : পুৰুষ	HPS0149237 ফটো উপলব্ধ	366 নাম : মিছ জ্যোতা বেগম স্বামীৰ নাম: ম. জুমাৰুদ্দিন ঘৰ নং : 79 বয়স : 27 লিঙ্গ : মহিলা	HPS0245704 ফটো উপলব্ধ
367 নাম : নুৰ মহম্মদ পিতাৰ নাম: মকবুল ঘৰ নং : ৮০ বয়স : 52 লিঙ্গ : পুৰুষ	HPS1217750 ফটো উপলব্ধ	368 নাম : অনিমা স্বামীৰ নাম: নুৰ মহম্মদ ঘৰ নং : ৮০ বয়স : 47 লিঙ্গ : মহিলা	HPS1217761 ফটো উপলব্ধ	369 নাম : মহিবুল পিতাৰ নাম: মকবুল ঘৰ নং : ৮০ বয়স : 44 লিঙ্গ : পুৰুষ	HPS1217772 ফটো উপলব্ধ
370 নাম : ইন্টাৰ্জুল হক পিতাৰ নাম: মহম্মদ আলি ঘৰ নং : ৮০ বয়স : 44 লিঙ্গ : পুৰুষ	HPS2026359 ফটো উপলব্ধ	371 নাম : হালিমা বেগম স্বামীৰ নাম: মহিবুল আলি ঘৰ নং : ৮০ বয়স : 41 লিঙ্গ : মহিলা	HPS1217783 ফটো উপলব্ধ	372 নাম : নজমুল আলি পিতাৰ নাম: মহম্মদ আলি ঘৰ নং : ৮০ বয়স : 33 লিঙ্গ : পুৰুষ	HPS0153130 ফটো উপলব্ধ
373 নাম : বিনা বেগম স্বামীৰ নাম: মহম্মদ ইন্টাৰ্জুল হক ঘৰ নং : 80 বয়স : 29 লিঙ্গ : মহিলা	HPS0149955 ফটো উপলব্ধ	374 নাম : বিনা বেগম স্বামীৰ নাম: নজমুল আলী ঘৰ নং : ৮০ বয়স : 28 লিঙ্গ : মহিলা	HPS0221655 ফটো উপলব্ধ	E 375 নাম : মহম্মদ আবুল আলি পিতাৰ নাম: মহম্মদ চাহৰুদ্দিন আহমেদ ঘৰ নং : ৮১ বয়স : 72 লিঙ্গ : পুৰুষ	HPS0150359 ফটো উপলব্ধ
376 নাম : আবিদ আলি পিতাৰ নাম: তৈয়ব আলি ঘৰ নং : ৮১ বয়স : 64 লিঙ্গ : পুৰুষ	HPS1217794 ফটো উপলব্ধ	377 নাম : আকলিমা বেগম স্বামীৰ নাম: আবুল আলি ঘৰ নং : 81 বয়স : 64 লিঙ্গ : মহিলা	HPS1275598 ফটো উপলব্ধ	378 নাম : চালেহা খাতুন স্বামীৰ নাম: আবিদ আলি ঘৰ নং : ৮১ বয়স : 61 লিঙ্গ : মহিলা	HPS1217807 ফটো উপলব্ধ
379 নাম : মহম্মদ আফাজুদ্দিন আহমেদ পিতাৰ নাম: মহম্মদ আবুল আলি ঘৰ নং : 81 বয়স : 47 লিঙ্গ : পুৰুষ	HPS0150367 ফটো উপলব্ধ	380 নাম : আখতাৰুল হক পিতাৰ নাম: আবুল আলি ঘৰ নং : ৮১ বয়স : 42 লিঙ্গ : পুৰুষ	HPS0152751 ফটো উপলব্ধ	381 নাম : আজিবুল নেছা স্বামীৰ নাম: আফাজুদ্দিন আহমেদ ঘৰ নং : ৮১ বয়স : 38 লিঙ্গ : মহিলা	HPS0153015 ফটো উপলব্ধ
382 নাম : বিউটি বেগম স্বামীৰ নাম: আখতাৰুল হক ঘৰ নং : 81 বয়স : 35 লিঙ্গ : মহিলা	HPS0259531 ফটো উপলব্ধ	383 নাম : মিৰ্জা মোহম্মদ ইকুবাৰ পিতাৰ নাম: আবিদ আলি ঘৰ নং : ৮১ বয়স : 34 লিঙ্গ : পুৰুষ	HPS1220628 ফটো উপলব্ধ	384 নাম : মহম্মদ আচিকুৰ ব্ৰহ্মান পিতাৰ নাম: মহম্মদ আবিদ আলি ঘৰ নং : 81 বয়স : 27 লিঙ্গ : পুৰুষ	HPS0150995 ফটো উপলব্ধ
385 নাম : ৰচিমা বেগম স্বামীৰ নাম: তাজিম আলি ঘৰ নং : ৮৩ বয়স : 82 লিঙ্গ : মহিলা	HPS1217818 ফটো উপলব্ধ	386 নাম : তজমুল আলি পিতাৰ নাম: তাজিম আলি ঘৰ নং : ৮৩ বয়স : 50 লিঙ্গ : পুৰুষ	HPS1217829 ফটো উপলব্ধ	387 নাম : ধন আলী পিতাৰ নাম: তাজিম আলি ঘৰ নং : ৮৩ বয়স : 49 লিঙ্গ : পুৰুষ	HPS1217863 ফটো উপলব্ধ
388 নাম : মিজু বেগম স্বামীৰ নাম: তজমুল আলি ঘৰ নং : ৮৩ বয়স : 46 লিঙ্গ : মহিলা	HPS1217841 ফটো উপলব্ধ	389 নাম : হাছিনা বেগম স্বামীৰ নাম: ধন আলি ঘৰ নং : 83 বয়স : 41 লিঙ্গ : মহিলা	HPS1217874 ফটো উপলব্ধ	390 নাম : বাবুল পিতাৰ নাম: তাজিম আলি ঘৰ নং : ৮৩ বয়স : 40 লিঙ্গ : পুৰুষ	HPS1217852 ফটো উপলব্ধ



391 নাম : চেমিম চুলতানা স্বামীৰ নাম: মহম্মদ বাবুল আলী ঘৰ নং : 83 বয়স : 29 লিঙ্গ : মহিলা	HPS0152397 ফটো উপলব্ধ	S 392 নাম : মিছ ইঞ্জমা বেগম পিতাৰ নাম: ম. ধন ঘৰ নং : 83 বয়স : 26 লিঙ্গ : মহিলা	HPS0259762 ফটো উপলব্ধ	393 নাম : নজৰুল ইছলাম পিতাৰ নাম: ম. ধন আলী ঘৰ নং : 83 বয়স : 25 লিঙ্গ : পুৰুষ	HPS0259804 ফটো উপলব্ধ
394 নাম : গিৰিজা বেগম স্বামীৰ নাম: বয়া আলি ঘৰ নং : ৮৪ বয়স : 71 লিঙ্গ : মহিলা	HPS1217885 ফটো উপলব্ধ	395 নাম : চৰিফুল আলি পিতাৰ নাম: বহুপুৰ আলি ঘৰ নং : ৮৫ বয়স : 68 লিঙ্গ : পুৰুষ	HPS1217896 ফটো উপলব্ধ	396 নাম : হাচানবানু বেগম স্বামীৰ নাম: চৰিফুল আলি ঘৰ নং : ৮৫ বয়স : 67 লিঙ্গ : মহিলা	HPS1217909 ফটো উপলব্ধ
397 নাম : জৰুনা স্বামীৰ নাম: মজিবৰ আলি ঘৰ নং : ৮৬ বয়স : 70 লিঙ্গ : মহিলা	HPS1217921 ফটো উপলব্ধ	398 নাম : তাছিৰা পিতাৰ নাম: মজিবৰ আলি ঘৰ নং : ৮৬ বয়স : 42 লিঙ্গ : মহিলা	HPS1217932 ফটো উপলব্ধ	399 নাম : মহম্মদ মফিদুল হক মাতৃৰ নাম: জৰুনা বেগম ঘৰ নং : 86 বয়স : 36 লিঙ্গ : পুৰুষ	HPS0154195 ফটো উপলব্ধ
400 নাম : বুবি বেগম স্বামীৰ নাম: মফিদুল হক ঘৰ নং : 86 বয়স : 30 লিঙ্গ : মহিলা	HPS0245712 ফটো উপলব্ধ	401 নাম : সৰুমালী বেগম স্বামীৰ নাম: খচনুৰ আলি ঘৰ নং : ৮৭ বয়স : 60 লিঙ্গ : মহিলা	HPS1217954 ফটো উপলব্ধ	402 নাম : রোচনা আৰা বেগম পিতাৰ নাম: খচনুৰ আলি ঘৰ নং : ৮৭ বয়স : 43 লিঙ্গ : মহিলা	HPS1217976 ফটো উপলব্ধ
403 নাম : খুৰচীদ আলম পিতাৰ নাম: খচনুৰ আলি ঘৰ নং : ৮৭ বয়স : 40 লিঙ্গ : পুৰুষ	HPS1217965 ফটো উপলব্ধ	404 নাম : চাৰজিনা পাৰবিন চুলতানা স্বামীৰ নাম: খুৰচীদ আলম ঘৰ নং : 87 বয়স : 39 লিঙ্গ : মহিলা	HPS1931551 ফটো উপলব্ধ	405 নাম : নাজিমা বেগম পিতাৰ নাম: খচনুৰ আলি ঘৰ নং : ৮৭ বয়স : 38 লিঙ্গ : মহিলা	HPS1217998 ফটো উপলব্ধ
406 নাম : মহলিউদ্দিন আহমেদ মাতৃৰ নাম: সৰুমালী বেগম ঘৰ নং : ৮৭ বয়স : 37 লিঙ্গ : পুৰুষ	HPS1220673 ফটো উপলব্ধ	S 407 নাম : চালমা নাহাৰ পিতাৰ নাম: চুৰিদি আলী ঘৰ নং : 87 বয়স : 25 লিঙ্গ : মহিলা	HPS0446534 ফটো উপলব্ধ	408 নাম : বিমা আৰা বেগম স্বামীৰ নাম: মহলিউদ্দিন আহমেদ ঘৰ নং : 87 বয়স : 23 লিঙ্গ : মহিলা	SHW0101451 ফটো উপলব্ধ
409 নাম : আকবৰ আলি পিতাৰ নাম: মতলিব আলি ঘৰ নং : ৮৮ বয়স : 54 লিঙ্গ : পুৰুষ	HPS1218004 ফটো উপলব্ধ	410 নাম : জৰ্জিনা স্বামীৰ নাম: আকবৰ আলি ঘৰ নং : ৮৮ বয়স : 47 লিঙ্গ : মহিলা	HPS1218015 ফটো উপলব্ধ	411 নাম : হিমাশ্ৰী ডেকা স্বামীৰ নাম: জগদীশ বৰুৱা ঘৰ নং : 88 বয়স : 25 লিঙ্গ : মহিলা	HPS0497420 ফটো উপলব্ধ
412 নাম : আনজুৰ আলি পিতাৰ নাম: ইয়াজ আলী ঘৰ নং : 89 বয়স : 52 লিঙ্গ : পুৰুষ	HPS1301559 ফটো উপলব্ধ	413 নাম : ৰাচিনা বেগম স্বামীৰ নাম: আনজুৰ আলি ঘৰ নং : 89 বয়স : 43 লিঙ্গ : মহিলা	HPS0142737 ফটো উপলব্ধ	E 414 নাম : খাইৰুন স্বামীৰ নাম: ফৰিদি ঘৰ নং : ৯০ বয়স : 68 লিঙ্গ : মহিলা	HPS1218026 ফটো উপলব্ধ
415 নাম : চাজিৰান বেগম পিতাৰ নাম: ফৰিদি আলী ঘৰ নং : ৯০ বয়স : 42 লিঙ্গ : মহিলা	HPS1218037 ফটো উপলব্ধ	416 নাম : অলাউদ্দিন আহমেদ পিতাৰ নাম: ফাইজুল আলী ঘৰ নং : 90 বয়স : 31 লিঙ্গ : পুৰুষ	HPS0250415 ফটো উপলব্ধ	417 নাম : আল্টাফ আলী পিতাৰ নাম: আনেদুল আলি ঘৰ নং : 90 বয়স : 25 লিঙ্গ : পুৰুষ	HPS0389239 ফটো উপলব্ধ
418 নাম : ইয়াছমিনাৰা বেগম পিতাৰ নাম: তাজিউদ্দিন আহমেদ ঘৰ নং : 90 বয়স : 21 লিঙ্গ : মহিলা	SHW0054734 ফটো উপলব্ধ	419 নাম : মাজনী বেগম পিতাৰ নাম: ফাইজুল আলী ঘৰ নং : 90(ক) বয়স : 30 লিঙ্গ : মহিলা	HPS0245571 ফটো উপলব্ধ	420 নাম : ফাইজুল আলি পিতাৰ নাম: ফৰিদি আলি ঘৰ নং : ৯০ক বয়স : 61 লিঙ্গ : পুৰুষ	HPS1218059 ফটো উপলব্ধ

421 নাম : তাছিবুদ্দিন আহমেদ পিতাৰ নাম: ফাৰিদ আলি ঘৰ নং : ৯০খ বয়স : 55 লিঙ্গ : পুৰুষ	HPS1218071 ফটো উপলব্ধ	422 নাম : আনজা বেগম স্বামীৰ নাম: ফাইজুল হক ঘৰ নং : ৯০ক বয়স : 51 লিঙ্গ : মহিলা	HPS1218060 ফটো উপলব্ধ	423 নাম : আনেদুল আলি পিতাৰ নাম: আৰব আলি ঘৰ নং : ৯০গ বয়স : 49 লিঙ্গ : পুৰুষ	HPS1218093 ফটো উপলব্ধ
424 নাম : লাচিমা বেগম স্বামীৰ নাম: আনেদুল আলি ঘৰ নং : ৯০গ বয়স : 43 লিঙ্গ : মহিলা	HPS1218106 ফটো উপলব্ধ	425 নাম : চালেহা বেগম স্বামীৰ নাম: তাছিবুদ্দিন আহমেদ ঘৰ নং : ৯০খ বয়স : 38 লিঙ্গ : মহিলা	HPS1220684 ফটো উপলব্ধ	426 নাম : নৌচাদ আলি পিতাৰ নাম: কলা আলি ঘৰ নং : ৯১ বয়স : 72 লিঙ্গ : পুৰুষ	HPS1218117 ফটো উপলব্ধ
427 নাম : নুৰবানু বেগম স্বামীৰ নাম: নৌচাদ আলি ঘৰ নং : ৯১ বয়স : 55 লিঙ্গ : মহিলা	HPS1218128 ফটো উপলব্ধ	428 নাম : নজৰুল হুছেইন পিতাৰ নাম: নৌচাদ আলি ঘৰ নং : ৯১ বয়স : 38 লিঙ্গ : পুৰুষ	HPS1218139 ফটো উপলব্ধ	429 নাম : মহম্মাদ আফজুল বহমান পিতাৰ নাম: মহম্মাদ নৌচাদ আলী ঘৰ নং : 91 বয়স : 32 লিঙ্গ : পুৰুষ	HPS0158758 ফটো উপলব্ধ
430 নাম : অনিমা বেগম স্বামীৰ নাম: নজৰুল হুছেইন ঘৰ নং : ৯১ বয়স : 25 লিঙ্গ : মহিলা	HPS0337501 ফটো উপলব্ধ	431 নাম : ফাইজুদ্দিন আহমেদ পিতাৰ নাম: ইয়াজ আলি ঘৰ নং : 92 বয়স : 49 লিঙ্গ : পুৰুষ	HPS1301560 ফটো উপলব্ধ	432 নাম : তচলিমা বেগম পিতাৰ নাম: মঃ ফাইজুদ্দিন আহমেদ ঘৰ নং : 92 বয়স : 38 লিঙ্গ : মহিলা	HPS1286164 ফটো উপলব্ধ
S 433 নাম : ফিৰোজ আলি পিতাৰ নাম: চুৰাত আলি ঘৰ নং : ৯৩ বয়স : 63 লিঙ্গ : পুৰুষ	HPS1218151 ফটো উপলব্ধ	434 নাম : চুৰাত আলী পিতাৰ নাম: আলধু শেখ ঘৰ নং : ৯৪ বয়স : 66 লিঙ্গ : পুৰুষ	HPS1218173 ফটো উপলব্ধ	435 নাম : জহুবান বেগম স্বামীৰ নাম: চুৰাট আলি ঘৰ নং : ৯৪ বয়স : 51 লিঙ্গ : মহিলা	HPS1218184 ফটো উপলব্ধ
436 নাম : মতিউৰ বহমান পিতাৰ নাম: চুৰাত আলি ঘৰ নং : 94 বয়স : 29 লিঙ্গ : পুৰুষ	HPS0161067 ফটো উপলব্ধ	437 নাম : নুৰুল আলি পিতাৰ নাম: তাজিম আলি ঘৰ নং : ৯৫ বয়স : 56 লিঙ্গ : পুৰুষ	HPS1218195 ফটো উপলব্ধ	438 নাম : নৌবাহাৰ স্বামীৰ নাম: নুৰুল আলি ঘৰ নং : ৯৫ বয়স : 50 লিঙ্গ : মহিলা	HPS1218208 ফটো উপলব্ধ
439 নাম : নুৰ জামাল আলী পিতাৰ নাম: নুৰুল আলি ঘৰ নং : ৯৫ বয়স : 33 লিঙ্গ : পুৰুষ	HPS1220797 ফটো উপলব্ধ	440 নাম : আলিমুন নেচা স্বামীৰ নাম: নুৰ জামাল আলী ঘৰ নং : 95 বয়স : 31 লিঙ্গ : মহিলা	HPS0450007 ফটো উপলব্ধ	441 নাম : মহম্মাদ ইনামুল হক পিতাৰ নাম: নুৰুল আলী ঘৰ নং : 95 বয়স : 29 লিঙ্গ : পুৰুষ	HPS0161737 ফটো উপলব্ধ
442 নাম : মহম্মাদ ববুল হুছেইন পিতাৰ নাম: মহম্মাদ নুৰুল আলী ঘৰ নং : 95 বয়স : 27 লিঙ্গ : পুৰুষ	HPS0162016 ফটো উপলব্ধ	443 নাম : ইব্রাহীম আলি পিতাৰ নাম: বহনেচা আলি ঘৰ নং : ৯৬ বয়স : 52 লিঙ্গ : পুৰুষ	HPS1218220 ফটো উপলব্ধ	444 নাম : চুফিদা বেগম স্বামীৰ নাম: ইব্রাহীম আলি ঘৰ নং : ৯৬ বয়স : 45 লিঙ্গ : মহিলা	HPS1218231 ফটো উপলব্ধ
445 নাম : চফিকুল হক পিতাৰ নাম: ইব্রাহীম আলি ঘৰ নং : 96 বয়স : 25 লিঙ্গ : পুৰুষ	HPS0446344 ফটো উপলব্ধ	S 446 নাম : নুৰজাহান বেগম মাতৃৰ নাম: বহিমা বেগম ঘৰ নং : 96ক বয়স : 25 লিঙ্গ : মহিলা	HPS0446336 ফটো উপলব্ধ	447 নাম : ফাইজুদ্দিন আহমেদ পিতাৰ নাম: জালাল আলি ঘৰ নং : ৯৬খ বয়স : 54 লিঙ্গ : পুৰুষ	HPS0153502 ফটো উপলব্ধ
448 নাম : চায়াজুল বেগম স্বামীৰ নাম: ফাইজুদ্দিন আহমেদ ঘৰ নং : ৯৬খ বয়স : 30 লিঙ্গ : মহিলা	HPS0337477 ফটো উপলব্ধ	449 নাম : মিচেছ বাহিমা বেগম স্বামীৰ নাম: চাদুল্লা আলি ঘৰ নং : ৯৬ক বয়স : 45 লিঙ্গ : মহিলা	HPS1218242 ফটো উপলব্ধ	450 নাম : চাহজামাল হক মাতৃৰ নাম: বাহিমা বেগম ঘৰ নং : ৯৬ক বয়স : 33 লিঙ্গ : পুৰুষ	HPS1220844 ফটো উপলব্ধ



<p>E 451 HPS1218253</p> <p>নাম : চুৰাত আলী পিতাৰ নাম: চেকেন্দাৰ আলী ঘৰ নং : ৯৭ বয়স : 62 লিঙ্গ : পুৰুষ</p> <p>ফটো উপলব্ধ</p>	<p>452 HPS1218264</p> <p>নাম : হাচিবন নোচা স্বামীৰ নাম: চুৰাট আলি ঘৰ নং : ৯৭ বয়স : 54 লিঙ্গ : মহিলা</p> <p>ফটো উপলব্ধ</p>	<p>453 HPS1218286</p> <p>নাম : চবদল হক পিতাৰ নাম: চায়াফ আলি ঘৰ নং : ৯৮ বয়স : 54 লিঙ্গ : পুৰুষ</p> <p>ফটো উপলব্ধ</p>
<p>454 HPS0163766</p> <p>নাম : মাকনী বেগম স্বামীৰ নাম: মহম্মাদ চবদুল হক ঘৰ নং : 98 বয়স : 42 লিঙ্গ : মহিলা</p> <p>ফটো উপলব্ধ</p>	<p>455 HPS1218322</p> <p>নাম : ৰতুবালা বৰুৱা স্বামীৰ নাম: সন্তোৰাম বৰুৱা ঘৰ নং : ৯৯ বয়স : 64 লিঙ্গ : মহিলা</p> <p>ফটো উপলব্ধ</p>	<p>456 HPS1218333</p> <p>নাম : মনেশ্বৰ বৰুৱা পিতাৰ নাম: সন্তোৰাম বৰুৱা ঘৰ নং : ৯৯ বয়স : 44 লিঙ্গ : পুৰুষ</p> <p>ফটো উপলব্ধ</p>
<p>457 HPS1218355</p> <p>নাম : সোনেশ্বৰ বৰুৱা পিতাৰ নাম: সন্তোৰাম বৰুৱা ঘৰ নং : ৯৯ বয়স : 42 লিঙ্গ : পুৰুষ</p> <p>ফটো উপলব্ধ</p>	<p>458 HPS1218344</p> <p>নাম : মাধব বৰুৱা পিতাৰ নাম: সন্তোৰাম বৰুৱা ঘৰ নং : ৯৯ বয়স : 41 লিঙ্গ : পুৰুষ</p> <p>ফটো উপলব্ধ</p>	<p>459 HPS1218366</p> <p>নাম : মাকনী বৰুৱা স্বামীৰ নাম: সোনেশ্বৰ বৰুৱা ঘৰ নং : ৯৯ বয়স : 40 লিঙ্গ : মহিলা</p> <p>ফটো উপলব্ধ</p>
<p>460 HPS1218377</p> <p>নাম : প্ৰভাত বৰুৱা পিতাৰ নাম: সন্তোৰাম বৰুৱা ঘৰ নং : ৯৯ বয়স : 31 লিঙ্গ : পুৰুষ</p> <p>ফটো উপলব্ধ</p>	<p>461 HPS0165126</p> <p>নাম : মনিন্দ্ৰ বৰুৱা পিতাৰ নাম: সোনেশ্বৰ বৰুৱা ঘৰ নং : 99 বয়স : 27 লিঙ্গ : পুৰুষ</p> <p>ফটো উপলব্ধ</p>	<p>462 HPS0277699</p> <p>নাম : দিপাছী বৰুৱা স্বামীৰ নাম: মনিন্দ্ৰ বৰুৱা ঘৰ নং : ৯৯ বয়স : 27 লিঙ্গ : মহিলা</p> <p>ফটো উপলব্ধ</p>
<p>463 HPS1218399</p> <p>নাম : সমিঞা বৰুৱা স্বামীৰ নাম: মোহেশ্বৰ বৰুৱা ঘৰ নং : ১০০ বয়স : 58 লিঙ্গ : মহিলা</p> <p>ফটো উপলব্ধ</p>	<p>464 HPS1218402</p> <p>নাম : তেভেলী বৰুৱা স্বামীৰ নাম: মোহেশ্বৰ বৰুৱা ঘৰ নং : ১০০ বয়স : 57 লিঙ্গ : মহিলা</p> <p>ফটো উপলব্ধ</p>	<p>465 HPS1218413</p> <p>নাম : বসন্ত বৰুৱা পিতাৰ নাম: মোহেশ্বৰ বৰুৱা ঘৰ নং : ১০০ বয়স : 42 লিঙ্গ : পুৰুষ</p> <p>ফটো উপলব্ধ</p>
<p>466 HPS1218424</p> <p>নাম : সুৰভি বৰুৱা স্বামীৰ নাম: বসন্ত বৰুৱা ঘৰ নং : ১০০ বয়স : 37 লিঙ্গ : মহিলা</p> <p>ফটো উপলব্ধ</p>	<p>467 HPS1218435</p> <p>নাম : বিদ্যাবাম বৰুৱা পিতাৰ নাম: গনোৰাম বৰুৱা ঘৰ নং : ১০১ বয়স : 67 লিঙ্গ : পুৰুষ</p> <p>ফটো উপলব্ধ</p>	<p>468 HPS1218446</p> <p>নাম : পদমী বৰুৱা স্বামীৰ নাম: বিদ্যাবাম বৰুৱা ঘৰ নং : ১০১ বয়স : 57 লিঙ্গ : মহিলা</p> <p>ফটো উপলব্ধ</p>
<p>469 HPS1218457</p> <p>নাম : পদোৰাম বৰুৱা পিতাৰ নাম: বিদ্যাবাম বৰুৱা ঘৰ নং : ১০১ বয়স : 41 লিঙ্গ : পুৰুষ</p> <p>ফটো উপলব্ধ</p>	<p>470 HPS1218468</p> <p>নাম : পবিত্ৰ কুমাৰ বৰুৱা পিতাৰ নাম: বিদ্যাবাম বৰুৱা ঘৰ নং : ১০১ বয়স : 39 লিঙ্গ : পুৰুষ</p> <p>ফটো উপলব্ধ</p>	<p>471 HPS0583294</p> <p>নাম : কবিতা ৰাভা স্বামীৰ নাম: পবিত্ৰ কুমাৰ বৰুৱা ঘৰ নং : 101 বয়স : 39 লিঙ্গ : মহিলা</p> <p>ফটো উপলব্ধ</p>
<p>E 472 HPS1218479</p> <p>নাম : হিৰেন্দ্ৰ বৰুৱা পিতাৰ নাম: নম্বলী বৰুৱা ঘৰ নং : ১০২ বয়স : 58 লিঙ্গ : পুৰুষ</p> <p>ফটো উপলব্ধ</p>	<p>473 HPS1218480</p> <p>নাম : বাসন্তী বৰুৱা স্বামীৰ নাম: হিৰেন্দ্ৰ বৰুৱা ঘৰ নং : ১০২ বয়স : 49 লিঙ্গ : মহিলা</p> <p>ফটো উপলব্ধ</p>	<p>474 HPS0153593</p> <p>নাম : বিকাশ বৰুৱা পিতাৰ নাম: হিৰেন্দ্ৰ বৰুৱা ঘৰ নং : ১০২ বয়স : 26 লিঙ্গ : পুৰুষ</p> <p>ফটো উপলব্ধ</p>
<p>E 475 HPS1218504</p> <p>নাম : ললিতা বৰুৱা স্বামীৰ নাম: হৰেশ্বৰ বৰুৱা ঘৰ নং : ১০৩ বয়স : 62 লিঙ্গ : মহিলা</p> <p>ফটো উপলব্ধ</p>	<p>476 SHW0091694</p> <p>নাম : বন লতা ডেকা স্বামীৰ নাম: লম্বুধৰ বৰুৱা ঘৰ নং : 103 বয়স : 45 লিঙ্গ : মহিলা</p> <p>ফটো উপলব্ধ</p>	<p>477 HPS1218537</p> <p>নাম : লম্বুধৰ বৰুৱা পিতাৰ নাম: হৰেশ্বৰ বৰুৱা ঘৰ নং : ১০৩ বয়স : 43 লিঙ্গ : পুৰুষ</p> <p>ফটো উপলব্ধ</p>
<p>478 HPS1218548</p> <p>নাম : কবিতা বৰুৱা পিতাৰ নাম: হৰেশ্বৰ বৰুৱা ঘৰ নং : ১০৩ বয়স : 41 লিঙ্গ : মহিলা</p> <p>ফটো উপলব্ধ</p>	<p>479 HPS1218526</p> <p>নাম : কিৰনবালা বৰুৱা পিতাৰ নাম: হৰেশ্বৰ বৰুৱা ঘৰ নং : ১০৩ বয়স : 40 লিঙ্গ : মহিলা</p> <p>ফটো উপলব্ধ</p>	<p>480 HPS1218560</p> <p>নাম : হিমালী বৰুৱা স্বামীৰ নাম: দিবাকৰ বৰুৱা ঘৰ নং : ১০৪ বয়স : 48 লিঙ্গ : মহিলা</p> <p>ফটো উপলব্ধ</p>



481 নাম : অনামিকা বৰুৱা পিতাৰ নাম: দিবাকৰ বৰুৱা ঘৰ নং : 104 বয়স : 25 লিঙ্গ : মহিলা	HPS0472860 ফটো উপলব্ধ	482 নাম : কন্দৰ্প বৰুৱা পিতাৰ নাম: থানেশ্বৰ বৰুৱা ঘৰ নং : 105 বয়স : 36 লিঙ্গ : পুৰুষ	HPS1218571 ফটো উপলব্ধ	483 নাম : নিলীমা ডেকা স্বামীৰ নাম: কন্দৰ্প বৰুৱা ঘৰ নং : 105 বয়স : 32 লিঙ্গ : মহিলা	SHW0001255 ফটো উপলব্ধ
484 নাম : উমেশ বৰুৱা পিতাৰ নাম: থানেশ্বৰ বৰুৱা ঘৰ নং : 105 বয়স : 32 লিঙ্গ : পুৰুষ	HPS1220899 ফটো উপলব্ধ	485 নাম : সুস্মিতা বেজবৰুৱা স্বামীৰ নাম: উমেশ বৰুৱা ঘৰ নং : 105 বয়স : 27 লিঙ্গ : মহিলা	SHW0087486 ফটো উপলব্ধ	486 নাম : দময়ন্তী চহৰীয়া স্বামীৰ নাম: মহেন্দ্ৰ চহৰীয়া ঘৰ নং : 106 বয়স : 57 লিঙ্গ : মহিলা	HPS1218593 ফটো উপলব্ধ
487 নাম : মহেন্দ্ৰ চহৰীয়া পিতাৰ নাম: সন্ধিৰাম চহৰীয়া ঘৰ নং : 106 বয়স : 54 লিঙ্গ : পুৰুষ	HPS1218582 ফটো উপলব্ধ	488 নাম : বিনোদজ্যোতি চহৰীয়া পিতাৰ নাম: মহেন্দ্ৰ চহৰীয়া ঘৰ নং : 106 বয়স : 26 লিঙ্গ : পুৰুষ	HPS0153270 ফটো উপলব্ধ	489 নাম : ঘটেশ্বৰ চহৰীয়া পিতাৰ নাম: সন্ধিৰাম চহৰীয়া ঘৰ নং : 109 বয়স : 45 লিঙ্গ : পুৰুষ	HPS1218639 ফটো উপলব্ধ
490 নাম : দিপাঞ্জলী চহৰীয়া স্বামীৰ নাম: সুৰেন চহৰীয়া ঘৰ নং : 109 বয়স : 44 লিঙ্গ : মহিলা	HPS1218628 ফটো উপলব্ধ	491 নাম : সুৰেন চহৰীয়া পিতাৰ নাম: সন্ধিৰাম চহৰীয়া ঘৰ নং : 109 বয়স : 42 লিঙ্গ : পুৰুষ	HPS1218617 ফটো উপলব্ধ	492 নাম : বনজিৎ চহৰীয়া পিতাৰ নাম: সুৰেন চহৰীয়া ঘৰ নং : 107 বয়স : 23 লিঙ্গ : পুৰুষ	HPS2073591 ফটো উপলব্ধ
493 নাম : নিবেদিতা চহৰীয়া পিতাৰ নাম: সুৰেন চহৰীয়া ঘৰ নং : 107 বয়স : 19 লিঙ্গ : মহিলা	SHW0087478 ফটো উপলব্ধ	494 নাম : মিনতি চহৰীয়া স্বামীৰ নাম: ঘটেশ্বৰ চহৰীয়া ঘৰ নং : 109ক বয়স : 47 লিঙ্গ : মহিলা	HPS1218640 ফটো উপলব্ধ	495 নাম : পখিলা বৰুৱা স্বামীৰ নাম: গোপাল বৰুৱা ঘৰ নং : 108 বয়স : 50 লিঙ্গ : মহিলা	HPS1218651 ফটো উপলব্ধ
496 নাম : প্ৰদীপ বৰুৱা মাতৃৰ নাম: পখিলা বৰুৱা ঘৰ নং : 108 বয়স : 27 লিঙ্গ : পুৰুষ	HPS0153684 ফটো উপলব্ধ	497 নাম : প্ৰনলতা বৰুৱা মাতৃৰ নাম: হিমালী বৰুৱা ঘৰ নং : 108 বয়স : 27 লিঙ্গ : মহিলা	HPS0153700 ফটো উপলব্ধ	498 নাম : ৰত্নেশ্বৰ বৰুৱা পিতাৰ নাম: গনৌৰাম বৰুৱা ঘৰ নং : 109 বয়স : 55 লিঙ্গ : পুৰুষ	HPS1218684 ফটো উপলব্ধ
499 নাম : গিৰিধৰ বৰুৱা পিতাৰ নাম: গনৌৰাম বৰুৱা ঘৰ নং : 109 বয়স : 53 লিঙ্গ : পুৰুষ	HPS1218662 ফটো উপলব্ধ	500 নাম : সৰলা বৰুৱা স্বামীৰ নাম: গিৰিধৰ বৰুৱা ঘৰ নং : 109 বয়স : 46 লিঙ্গ : মহিলা	HPS1218673 ফটো উপলব্ধ	501 নাম : ভনীতা ডেকা (বৰুৱা) স্বামীৰ নাম: ৰত্নেশ্বৰ বৰুৱা ঘৰ নং : 109 বয়স : 41 লিঙ্গ : মহিলা	HPS1218695 ফটো উপলব্ধ
502 নাম : গায়ত্ৰী বৰুৱা পিতাৰ নাম: ৰত্নেশ্বৰ বৰুৱা ঘৰ নং : 109 বয়স : 29 লিঙ্গ : মহিলা	HPS2026304 ফটো উপলব্ধ	503 নাম : সীমা বৰুৱা পিতাৰ নাম: ৰত্নেশ্বৰ বৰুৱা ঘৰ নং : 109 বয়স : 25 লিঙ্গ : মহিলা	HPS0337436 ফটো উপলব্ধ	504 নাম : চুমি বৰুৱা পিতাৰ নাম: ৰত্নেশ্বৰ বৰুৱা ঘৰ নং : 109 বয়স : 24 লিঙ্গ : মহিলা	HPS0441402 ফটো উপলব্ধ
505 নাম : কঙ্কণ বৰুৱা পিতাৰ নাম: গিৰিধৰ বৰুৱা ঘৰ নং : 109 বয়স : 22 লিঙ্গ : পুৰুষ	HPS0568410 ফটো উপলব্ধ	506 নাম : লখেশ্বৰ বৰুৱা পিতাৰ নাম: গনৌৰাম বৰুৱা ঘৰ নং : 110 বয়স : 58 লিঙ্গ : পুৰুষ	HPS1218708 ফটো উপলব্ধ	507 নাম : ছয়নিকা বড়া স্বামীৰ নাম: হিমাংশু ৰাজ বৰুৱা ঘৰ নং : 110 বয়স : 30 লিঙ্গ : মহিলা	HPS0445841 ফটো উপলব্ধ
508 নাম : গকুল বৰুৱা পিতাৰ নাম: লখেশ্বৰ বৰুৱা ঘৰ নং : 110 বয়স : 29 লিঙ্গ : পুৰুষ	HPS1220979 ফটো উপলব্ধ	509 নাম : নাৰায়ন বৰুৱা পিতাৰ নাম: লখেশ্বৰ বৰুৱা ঘৰ নং : 110 বয়স : 27 লিঙ্গ : পুৰুষ	HPS0182519 ফটো উপলব্ধ	510 নাম : হিমাংশু ৰাজ বৰুৱা পিতাৰ নাম: ফুলেশ্বৰ বৰুৱা ঘৰ নং : 110খ বয়স : 27 লিঙ্গ : পুৰুষ	HPS0011486 ফটো উপলব্ধ

511 নাম : তপন বৰুৱা পিতাৰ নাম: লখেশ্বৰ বৰুৱা ঘৰ নং : ১১০ বয়স : 26 লিঙ্গ : পুৰুষ	HPS0182568 ফটো উপলব্ধ	S 512 নাম : মিনাক্ষী বৰুৱা পিতাৰ নাম: লখেশ্বৰ বৰুৱা ঘৰ নং : 110 বয়স : 26 লিঙ্গ : পুৰুষ	HPS0446351 ফটো উপলব্ধ	513 নাম : ফুলেশ্বৰ বৰুৱা পিতাৰ নাম: গনোৰাম বৰুৱা ঘৰ নং : ১১০খ বয়স : 64 লিঙ্গ : পুৰুষ	HPS1218719 ফটো উপলব্ধ
514 নাম : ভাৰতী ডেকা স্বামীৰ নাম: ফুলেশ্বৰ বৰুৱা ঘৰ নং : ১১০খ বয়স : 54 লিঙ্গ : মহিলা	HPS1218720 ফটো উপলব্ধ	515 নাম : শৰত চন্দ্ৰ বৰুৱা পিতাৰ নাম: নন্দাৰাম বৰুৱা ঘৰ নং : ১১৩ বয়স : 77 লিঙ্গ : পুৰুষ	HPS1218753 ফটো উপলব্ধ	516 নাম : সুভদ্রা বৰুৱা স্বামীৰ নাম: শৰত বৰুৱা ঘৰ নং : ১১৩ বয়স : 57 লিঙ্গ : মহিলা	HPS1218764 ফটো উপলব্ধ
517 নাম : মুকুট চন্দ্ৰ বৰুৱা পিতাৰ নাম: শৰত চন্দ্ৰ বৰুৱা ঘৰ নং : ১১৩ বয়স : 47 লিঙ্গ : পুৰুষ	HPS1218797 ফটো উপলব্ধ	E 518 নাম : ৰথেশ্বৰী বৰুৱা পিতাৰ নাম: শৰত বৰুৱা ঘৰ নং : ১১৩ বয়স : 45 লিঙ্গ : মহিলা	HPS1218786 ফটো উপলব্ধ	519 নাম : কৰবী বৰুৱা স্বামীৰ নাম: মুকুট চন্দ্ৰ বৰুৱা ঘৰ নং : ১১৩ বয়স : 38 লিঙ্গ : মহিলা	HPS1220866 ফটো উপলব্ধ
520 নাম : বিমলা বালা বৰুৱা পিতাৰ নাম: নমলু বৰুৱা ঘৰ নং : ১১৪ বয়স : 54 লিঙ্গ : মহিলা	HPS1218833 ফটো উপলব্ধ	521 নাম : নীলাধৰ বৰুৱা পিতাৰ নাম: নমলু বৰুৱা ঘৰ নং : ১১৪ বয়স : 47 লিঙ্গ : পুৰুষ	HPS1218822 ফটো উপলব্ধ	522 নাম : ইন্দ্ৰকান্ত বৰুৱা পিতাৰ নাম: নমলু বৰুৱা ঘৰ নং : ১১৪ বয়স : 44 লিঙ্গ : পুৰুষ	HPS1218844 ফটো উপলব্ধ
523 নাম : ঘৰশুবা বৰুৱা স্বামীৰ নাম: নীলাধৰ বৰুৱা ঘৰ নং : ১১৪ বয়স : 41 লিঙ্গ : মহিলা	HPS1218855 ফটো উপলব্ধ	524 নাম : ভবানী বৰুৱা পিতাৰ নাম: নমলু বৰুৱা ঘৰ নং : ১১৪ বয়স : 41 লিঙ্গ : মহিলা	HPS1218866 ফটো উপলব্ধ	525 নাম : জিউতৰা বৰুৱা স্বামীৰ নাম: ইন্দ্ৰ কান্ত বৰুৱা ঘৰ নং : ১১৪ বয়স : 38 লিঙ্গ : মহিলা	HPS2026315 ফটো উপলব্ধ
526 নাম : ভনী বৰুৱা স্বামীৰ নাম: ভবাণী বৰুৱা ঘৰ নং : ১১৪ বয়স : 33 লিঙ্গ : মহিলা	HPS1218877 ফটো উপলব্ধ	527 নাম : উদয় বৰুৱা পিতাৰ নাম: নীলাধৰ বৰুৱা ঘৰ নং : 114 বয়স : 21 লিঙ্গ : পুৰুষ	HPS2058683 ফটো উপলব্ধ	E 528 নাম : চন্দ্ৰকান্ত বৰুৱা পিতাৰ নাম: কিৰিঙা বৰুৱা ঘৰ নং : ১১৫ বয়স : 82 লিঙ্গ : পুৰুষ	HPS1218888 ফটো উপলব্ধ
529 নাম : অমল্যা বৰুৱা স্বামীৰ নাম: চন্দ্ৰকান্ত বৰুৱা ঘৰ নং : ১১৫ বয়স : 72 লিঙ্গ : মহিলা	HPS1218899 ফটো উপলব্ধ	530 নাম : ৰমেশ বৰুৱা পিতাৰ নাম: চন্দ্ৰকান্ত বৰুৱা ঘৰ নং : ১১৫ বয়স : 50 লিঙ্গ : পুৰুষ	HPS1218902 ফটো উপলব্ধ	531 নাম : দিপামনি বৰুৱা স্বামীৰ নাম: ৰমেশ বৰুৱা ঘৰ নং : ১১৫ বয়স : 47 লিঙ্গ : মহিলা	HPS1218924 ফটো উপলব্ধ
532 নাম : তৰালি বৰুৱা পিতাৰ নাম: চন্দ্ৰকান্ত বৰুৱা ঘৰ নং : ১১৫ বয়স : 40 লিঙ্গ : মহিলা	HPS1218913 ফটো উপলব্ধ	533 নাম : শ্ৰীৰঞ্জিত বৰুৱা পিতাৰ নাম: চন্দ্ৰ কান্ত বৰুৱা ঘৰ নং : ১১৫ বয়স : 39 লিঙ্গ : পুৰুষ	HPS1218935 ফটো উপলব্ধ	534 নাম : ফতিক বৰুৱা পিতাৰ নাম: চন্দ্ৰ কান্ত বৰুৱা ঘৰ নং : ১১৫ বয়স : 36 লিঙ্গ : পুৰুষ	HPS1218946 ফটো উপলব্ধ
535 নাম : পুত বৰুৱা স্বামীৰ নাম: ফতিক বৰুৱা ঘৰ নং : ১১৫ বয়স : 35 লিঙ্গ : মহিলা	HPS2026382 ফটো উপলব্ধ	536 নাম : দিপান্দীতা বৰুৱা স্বামীৰ নাম: ৰঞ্জিত বৰুৱা ঘৰ নং : ১১৫ বয়স : 27 লিঙ্গ : মহিলা	HPS0184515 ফটো উপলব্ধ	537 নাম : ভাস্কৰ জ্যোতি বৰুৱা পিতাৰ নাম: ৰমেশ বৰুৱা ঘৰ নং : 115 বয়স : 21 লিঙ্গ : পুৰুষ	SHW0119073 ফটো উপলব্ধ
538 নাম : ৰাজেন্দ্ৰ বৰুৱা পিতাৰ নাম: গঙ্গাৰাম বৰুৱা ঘৰ নং : ১১৬ বয়স : 62 লিঙ্গ : পুৰুষ	HPS1218968 ফটো উপলব্ধ	539 নাম : অনিতা বৰুৱা স্বামীৰ নাম: ৰাজেন্দ্ৰ বৰুৱা ঘৰ নং : ১১৬ বয়স : 47 লিঙ্গ : মহিলা	HPS1218979 ফটো উপলব্ধ	S 540 নাম : অনামিকা বৰুৱা পিতাৰ নাম: ৰাজেন্দ্ৰ বৰুৱা ঘৰ নং : 116 বয়স : 25 লিঙ্গ : মহিলা	HPS0474742 ফটো উপলব্ধ



541 নাম : ৰিতুপৰ্ণ বৰুৱা পিতাৰ নাম: জীৱন বৰুৱা ঘৰ নং : 116 বয়স : 24 লিঙ্গ : পুৰুষ	HPS0560599 ফটো উপলব্ধ	542 নাম : পংকজ বৰুৱা পিতাৰ নাম: ভবেন চন্দ্ৰ বৰুৱা ঘৰ নং : 116খ বয়স : 27 লিঙ্গ : পুৰুষ	HPS0153973 ফটো উপলব্ধ	543 নাম : শৰত বৰুৱা পিতাৰ নাম: গঙ্গাৰাম বৰুৱা ঘৰ নং : 116ক বয়স : 59 লিঙ্গ : পুৰুষ	HPS1218980 ফটো উপলব্ধ
544 নাম : ভবেন বৰুৱা পিতাৰ নাম: গঙ্গাৰাম বৰুৱা ঘৰ নং : 116খ বয়স : 52 লিঙ্গ : পুৰুষ	HPS1219041 ফটো উপলব্ধ	545 নাম : ভনিতা বৰুৱা স্বামীৰ নাম: ভবেন বৰুৱা ঘৰ নং : 116খ বয়স : 47 লিঙ্গ : মহিলা	HPS1219052 ফটো উপলব্ধ	546 নাম : ভানু বৰুৱা স্বামীৰ নাম: জীৱন বৰুৱা ঘৰ নং : 116গ বয়স : 45 লিঙ্গ : মহিলা	HPS1219074 ফটো উপলব্ধ
547 নাম : জীৱন বৰুৱা পিতাৰ নাম: গঙ্গাৰাম বৰুৱা ঘৰ নং : 116গ বয়স : 44 লিঙ্গ : পুৰুষ	HPS1219063 ফটো উপলব্ধ	548 নাম : ত্ৰৈলোক্য বৰুৱা পিতাৰ নাম: শৰত বৰুৱা ঘৰ নং : 116ক বয়স : 39 লিঙ্গ : পুৰুষ	HPS1219007 ফটো উপলব্ধ	549 নাম : পূৰ্ণিমা বৰুৱা স্বামীৰ নাম: পবিত্ৰ বৰুৱা ঘৰ নং : 116ক বয়স : 36 লিঙ্গ : মহিলা	HPS2026337 ফটো উপলব্ধ
550 নাম : প্ৰবিন বৰুৱা পিতাৰ নাম: শৰিত বৰুৱা ঘৰ নং : 116ক বয়স : 36 লিঙ্গ : পুৰুষ	HPS1219029 ফটো উপলব্ধ	551 নাম : কুশল বৰুৱা পিতাৰ নাম: শৰিত বৰুৱা ঘৰ নং : 116ক বয়স : 34 লিঙ্গ : পুৰুষ	HPS1219030 ফটো উপলব্ধ	552 নাম : ৰীতা বৰুৱা স্বামীৰ নাম: ত্ৰৈলোক্য বৰুৱা ঘৰ নং : 116ক বয়স : 34 লিঙ্গ : মহিলা	HPS1219018 ফটো উপলব্ধ
# 553 নাম : কৰবী বৰুৱা স্বামীৰ নাম: প্ৰভীত বৰুৱা ঘৰ নং : 116খ বয়স : 30 লিঙ্গ : মহিলা	HPS2026291 ফটো উপলব্ধ	554 নাম : ভকৌ বৰুৱা পিতাৰ নাম: ৰামেশ্বৰ বৰুৱা ঘৰ নং : 119 বয়স : 75 লিঙ্গ : মহিলা	HPS1219085 ফটো উপলব্ধ	555 নাম : দত্তৰাম বৰুৱা পিতাৰ নাম: ৰামেশ্বৰ বৰুৱা ঘৰ নং : 119 বয়স : 50 লিঙ্গ : পুৰুষ	HPS1219096 ফটো উপলব্ধ
E 556 নাম : মনোৰাম বৰুৱা পিতাৰ নাম: ৰামেশ্বৰ বৰুৱা ঘৰ নং : 119 বয়স : 48 লিঙ্গ : পুৰুষ	HPS1219109 ফটো উপলব্ধ	557 নাম : ক্ষেমাধৰ বৰুৱা পিতাৰ নাম: ৰামেশ্বৰ বৰুৱা ঘৰ নং : 119 বয়স : 46 লিঙ্গ : পুৰুষ	HPS1219110 ফটো উপলব্ধ	558 নাম : দেবেন বৰুৱা পিতাৰ নাম: ৰামেশ্বৰ বৰুৱা ঘৰ নং : 119 বয়স : 44 লিঙ্গ : পুৰুষ	HPS1219121 ফটো উপলব্ধ
559 নাম : প্ৰনতি বৰুৱা স্বামীৰ নাম: দত্ত বৰুৱা ঘৰ নং : 119 বয়স : 35 লিঙ্গ : মহিলা	HPS1220855 ফটো উপলব্ধ	560 নাম : ভনিতা বৰুৱা স্বামীৰ নাম: মনোৰাম বৰুৱা ঘৰ নং : 119 বয়স : 34 লিঙ্গ : মহিলা	HPS1219154 ফটো উপলব্ধ	561 নাম : অসীম বৰুৱা পিতাৰ নাম: মনোৰাম বৰুৱা ঘৰ নং : 117 বয়স : 23 লিঙ্গ : পুৰুষ	HPS0516682 ফটো উপলব্ধ
562 নাম : হৰেন্দ্ৰ বৰুৱা পিতাৰ নাম: চিত্তাৰাম বৰুৱা ঘৰ নং : 118 বয়স : 68 লিঙ্গ : পুৰুষ	HPS1219165 ফটো উপলব্ধ	563 নাম : বিদ্যাবতী বৰুৱা স্বামীৰ নাম: হৰেন বৰুৱা ঘৰ নং : 118 বয়স : 57 লিঙ্গ : মহিলা	HPS1219176 ফটো উপলব্ধ	564 নাম : ৰমেশ্বৰ বৰুৱা পিতাৰ নাম: হৰেন্দ্ৰ বৰুৱা ঘৰ নং : 118 বয়স : 31 লিঙ্গ : পুৰুষ	HPS1219201 ফটো উপলব্ধ
565 নাম : হিৰকজ্যোতি বৰুৱা পিতাৰ নাম: হৰেন্দ্ৰ বৰুৱা ঘৰ নং : 118 বয়স : 27 লিঙ্গ : পুৰুষ	HPS0154674 ফটো উপলব্ধ	566 নাম : পূজা বৰুৱা স্বামীৰ নাম: ৰমেশ্বৰ বৰুৱা ঘৰ নং : 118 বয়স : 26 লিঙ্গ : মহিলা	HPS0562496 ফটো উপলব্ধ	567 নাম : নৰেশ্বৰ বৰুৱা পিতাৰ নাম: জগন্নাথ বৰুৱা ঘৰ নং : 118 বয়স : 62 লিঙ্গ : পুৰুষ	HPS1219212 ফটো উপলব্ধ
568 নাম : বুলুৰানী বৰুৱা স্বামীৰ নাম: নৰেশ্বৰ বৰুৱা ঘৰ নং : 118 বয়স : 52 লিঙ্গ : মহিলা	HPS1219223 ফটো উপলব্ধ	569 নাম : শ্ৰীমিলন বৰুৱা পিতাৰ নাম: নৰেশ্বৰ বৰুৱা ঘৰ নং : 118 বয়স : 41 লিঙ্গ : পুৰুষ	HPS1219234 ফটো উপলব্ধ	570 নাম : কিৰণ চন্দ্ৰ বৰুৱা পিতাৰ নাম: নৰেশ্বৰ বৰুৱা ঘৰ নং : 118 বয়স : 40 লিঙ্গ : পুৰুষ	HPS1219256 ফটো উপলব্ধ



571 নাম : মনোৰঞ্জন বৰুৱা পিতাৰ নাম: নৰেশ্বৰ বৰুৱা ঘৰ নং : ১১৯ বয়স : 36 লিঙ্গ : পুৰুষ	HPS1219245 ফটো উপলব্ধ	572 নাম : কৰবী বৰুৱা স্বামীৰ নাম: মনোৰঞ্জন বৰুৱা ঘৰ নং : ১১৯ বয়স : 32 লিঙ্গ : মহিলা	HPS1220775 ফটো উপলব্ধ	573 নাম : লতিকা বৰুৱা স্বামীৰ নাম: মিলন বৰুৱা ঘৰ নং : ১১৯ বয়স : 29 লিঙ্গ : মহিলা	HPS1220731 ফটো উপলব্ধ
E 574 নাম : যশোদা বৰুৱা স্বামীৰ নাম: জগত বৰুৱা ঘৰ নং : ১২০ বয়স : 72 লিঙ্গ : মহিলা	HPS1219289 ফটো উপলব্ধ	575 নাম : সাৱিত্ৰী বৰুৱা স্বামীৰ নাম: জগত বৰুৱা ঘৰ নং : ১২০ বয়স : 56 লিঙ্গ : মহিলা	HPS2026279 ফটো উপলব্ধ	576 নাম : মদন বৰুৱা পিতাৰ নাম: জগত বৰুৱা ঘৰ নং : ১২০ বয়স : 46 লিঙ্গ : পুৰুষ	HPS1219290 ফটো উপলব্ধ
577 নাম : মিন বৰুৱা স্বামীৰ নাম: মদনচন্দ্ৰ বৰুৱা ঘৰ নং : ১২০ বয়স : 43 লিঙ্গ : মহিলা	HPS1219303 ফটো উপলব্ধ	# 578 নাম : নিপেন বৰুৱা পিতাৰ নাম: জগতচন্দ্ৰ বৰুৱা ঘৰ নং : ১২০ বয়স : 41 লিঙ্গ : পুৰুষ	HPS1219314 ফটো উপলব্ধ	S 579 নাম : পম্পী বৰুৱা পিতাৰ নাম: মদন বৰুৱা ঘৰ নং : 120 বয়স : 25 লিঙ্গ : মহিলা	HPS0474676 ফটো উপলব্ধ
580 নাম : চন্দন বৰুৱা পিতাৰ নাম: মদন বৰুৱা ঘৰ নং : 120 বয়স : 22 লিঙ্গ : পুৰুষ	HPS2058709 ফটো উপলব্ধ	581 নাম : নন্দেশ্বৰ বৰুৱা পিতাৰ নাম: পূৰ্ণৰাম বৰুৱা ঘৰ নং : ১২১ বয়স : 54 লিঙ্গ : পুৰুষ	HPS1219336 ফটো উপলব্ধ	582 নাম : ভাৰতী বৰুৱা স্বামীৰ নাম: নন্দেশ্বৰ বৰুৱা ঘৰ নং : ১২১ বয়স : 46 লিঙ্গ : মহিলা	HPS1219347 ফটো উপলব্ধ
583 নাম : দেৱযানী কুমাৰ স্বামীৰ নাম: নন্দেশ্বৰ বৰুৱা ঘৰ নং : 121 বয়স : 40 লিঙ্গ : মহিলা	SHW0089714 ফটো উপলব্ধ	S 584 নাম : কৰবী বৰুৱা পিতাৰ নাম: নন্দেশ্বৰ বৰুৱা ঘৰ নং : ১২১ বয়স : 27 লিঙ্গ : মহিলা	HPS0152355 ফটো উপলব্ধ	585 নাম : বিকাশ বৰুৱা পিতাৰ নাম: নন্দেশ্বৰ বৰুৱা ঘৰ নং : 121 বয়স : 24 লিঙ্গ : পুৰুষ	HPS0546648 ফটো উপলব্ধ
586 নাম : ৰেন বৰুৱা স্বামীৰ নাম: পৃথুৰাম বৰুৱা ঘৰ নং : ১২২ বয়স : 50 লিঙ্গ : মহিলা	HPS1219369 ফটো উপলব্ধ	587 নাম : কমলেশ্বৰ বৰুৱা পিতাৰ নাম: পৃথুৰাম বৰুৱা ঘৰ নং : ১২২ বয়স : 35 লিঙ্গ : পুৰুষ	HPS1220786 ফটো উপলব্ধ	588 নাম : অমৃত বৰুৱা পিতাৰ নাম: পৃথুৰাম বৰুৱা ঘৰ নং : ১২২ বয়স : 33 লিঙ্গ : পুৰুষ	HPS1220764 ফটো উপলব্ধ
589 নাম : ৰেখাবানী বৰুৱা স্বামীৰ নাম: কমলেশ্বৰ বৰুৱা ঘৰ নং : ১২২ বয়স : 26 লিঙ্গ : মহিলা	HPS0187047 ফটো উপলব্ধ	590 নাম : প্ৰবিকা বৰুৱা স্বামীৰ নাম: অমৃত বৰুৱা ঘৰ নং : 122 বয়স : 23 লিঙ্গ : মহিলা	SHW0004762 ফটো উপলব্ধ	591 নাম : ঘনেশ্বৰী বৰুৱা স্বামীৰ নাম: ভদ্ৰকান্ত বৰুৱা ঘৰ নং : ১২৩ বয়স : 54 লিঙ্গ : মহিলা	HPS1219392 ফটো উপলব্ধ
592 নাম : শ্ৰীচপন বৰুৱা পিতাৰ নাম: শ্ৰীভদ্ৰকান্ত বৰুৱা ঘৰ নং : ১২৩ বয়স : 41 লিঙ্গ : পুৰুষ	HPS1219405 ফটো উপলব্ধ	593 নাম : নৱ বৰুৱা পিতাৰ নাম: ভদ্ৰকান্ত বৰুৱা ঘৰ নং : ১২৩ বয়স : 29 লিঙ্গ : পুৰুষ	HPS1220720 ফটো উপলব্ধ	594 নাম : লক্ষীৰাম বৰুৱা পিতাৰ নাম: জগৰু ৰাম বৰুৱা ঘৰ নং : ১২৪ বয়স : 54 লিঙ্গ : পুৰুষ	HPS1219416 ফটো উপলব্ধ
595 নাম : ৰুক্মিণী বৰুৱা স্বামীৰ নাম: লক্ষীৰাম বৰুৱা ঘৰ নং : ১২৪ বয়স : 48 লিঙ্গ : মহিলা	HPS1219427 ফটো উপলব্ধ	596 নাম : টুটুমনি বৰুৱা পিতাৰ নাম: লক্ষীৰাম বৰুৱা ঘৰ নং : ১২৪ বয়স : 26 লিঙ্গ : মহিলা	HPS0187567 ফটো উপলব্ধ	597 নাম : ৰাকেশ বৰুৱা পিতাৰ নাম: লক্ষী ৰাম শৰ্মা ঘৰ নং : 124 বয়স : 23 লিঙ্গ : পুৰুষ	HPS0415448 ফটো উপলব্ধ
598 নাম : ওৱাজিত আলী পিতাৰ নাম: বৰকত আলী ঘৰ নং : 125 বয়স : 42 লিঙ্গ : পুৰুষ	HPS0250605 ফটো উপলব্ধ	599 নাম : মুক্তাৰাম বৰুৱা পিতাৰ নাম: মহীন্দ্ৰ বৰুৱা ঘৰ নং : ১২৫ বয়স : 41 লিঙ্গ : পুৰুষ	HPS1219438 ফটো উপলব্ধ	600 নাম : তৰুন বৰুৱা পিতাৰ নাম: পৌনীৰাম বৰুৱা ঘৰ নং : ১২৬ বয়স : 67 লিঙ্গ : পুৰুষ	HPS1219450 ফটো উপলব্ধ



601 নাম : অহল্যা বৰুৱা স্বামীৰ নাম : তৰুণ বৰুৱা ঘৰ নং : ১২৬ বয়স : 62 লিঙ্গ : মহিলা	HPS1219461 ফটো উপলব্ধ	602 নাম : ৰাজীব বৰুৱা পিতাৰ নাম : তৰুণ বৰুৱা ঘৰ নং : ১২৬ বয়স : 38 লিঙ্গ : পুৰুষ	HPS1219472 ফটো উপলব্ধ	603 নাম : ধনেশ্বৰ বৰুৱা পিতাৰ নাম : তৰুণ বৰুৱা ঘৰ নং : ১২৬ বয়স : 27 লিঙ্গ : পুৰুষ	HPS0153460 ফটো উপলব্ধ
604 নাম : গজেন্দ্ৰ বৰুৱা পিতাৰ নাম : পোৰাৰাম বৰুৱা ঘৰ নং : ১২৭ বয়স : 57 লিঙ্গ : পুৰুষ	HPS1219483 ফটো উপলব্ধ	605 নাম : ৰাধিকা বৰুৱা স্বামীৰ নাম : গজেন্দ্ৰ বৰুৱা ঘৰ নং : ১২৭ বয়স : 48 লিঙ্গ : মহিলা	HPS1219494 ফটো উপলব্ধ	606 নাম : মুকুল বৰুৱা পিতাৰ নাম : গজেন্দ্ৰ বৰুৱা ঘৰ নং : 127 বয়স : 27 লিঙ্গ : পুৰুষ	HPS0023598 ফটো উপলব্ধ
607 নাম : গৌতম বৰুৱা পিতাৰ নাম : গজেন্দ্ৰ বৰুৱা ঘৰ নং : ১২৭ বয়স : 26 লিঙ্গ : পুৰুষ	HPS0153213 ফটো উপলব্ধ	608 নাম : নৰেন বৰুৱা পিতাৰ নাম : জৌলেই বৰুৱা ঘৰ নং : ১২৮ বয়স : 67 লিঙ্গ : পুৰুষ	HPS1219529 ফটো উপলব্ধ	609 নাম : বসন্ত বৰুৱা পিতাৰ নাম : পোৰা বৰুৱা ঘৰ নং : ১২৮ বয়স : 59 লিঙ্গ : পুৰুষ	HPS1219507 ফটো উপলব্ধ
610 নাম : কঞ্জলতা বৰুৱা স্বামীৰ নাম : নৰেন বৰুৱা ঘৰ নং : ১২৮ বয়স : 57 লিঙ্গ : মহিলা	HPS1219530 ফটো উপলব্ধ	611 নাম : ৰস্মি বৰুৱা স্বামীৰ নাম : বসন্ত বৰুৱা ঘৰ নং : ১২৮ বয়স : 47 লিঙ্গ : মহিলা	HPS1219518 ফটো উপলব্ধ	612 নাম : বীনা ডেকা স্বামীৰ নাম : প্ৰাঞ্জল বৰুৱা ঘৰ নং : 128 বয়স : 30 লিঙ্গ : মহিলা	SHW0041624 ফটো উপলব্ধ
613 নাম : প্ৰাঞ্জল বৰুৱা পিতাৰ নাম : নৰেন বৰুৱা ঘৰ নং : ১২৮ বয়স : 29 লিঙ্গ : পুৰুষ	HPS1220742 ফটো উপলব্ধ	614 নাম : বিংকমনি বৰুৱা পিতাৰ নাম : বসন্ত বৰুৱা ঘৰ নং : 128 বয়স : 25 লিঙ্গ : পুৰুষ	HPS0262451 ফটো উপলব্ধ	615 নাম : ৰমেন বৰুৱা পিতাৰ নাম : নৰেন্দ্ৰ বৰুৱা ঘৰ নং : 128 বয়স : 24 লিঙ্গ : পুৰুষ	HPS2060002 ফটো উপলব্ধ
616 নাম : তপন বৰুৱা পিতাৰ নাম : নৰেন বৰুৱা ঘৰ নং : ১২৯ বয়স : 26 লিঙ্গ : পুৰুষ	HPS0152223 ফটো উপলব্ধ	617 নাম : চম্পা শৰ্মা স্বামীৰ নাম : জিতেন বৰুৱা ঘৰ নং : ১৩০ বয়স : 62 লিঙ্গ : মহিলা	HPS1219541 ফটো উপলব্ধ	S 618 নাম : মনোৰঞ্জন শৰ্মা পিতাৰ নাম : জিতেন শৰ্মা ঘৰ নং : ১৩০ বয়স : 40 লিঙ্গ : পুৰুষ	HPS1219552 ফটো উপলব্ধ
619 নাম : ৰূপেশ্বৰ শৰ্মা পিতাৰ নাম : জিতেন শৰ্মা ঘৰ নং : ১৩০ বয়স : 37 লিঙ্গ : পুৰুষ	HPS1219563 ফটো উপলব্ধ	E 620 নাম : খাটাবাম বৰুৱা পিতাৰ নাম : কবিৰাম বৰুৱা ঘৰ নং : ১৩১ বয়স : 70 লিঙ্গ : পুৰুষ	HPS1219574 ফটো উপলব্ধ	621 নাম : নৱমী বৰুৱা স্বামীৰ নাম : খাটাবাম বৰুৱা ঘৰ নং : ১৩১ বয়স : 62 লিঙ্গ : মহিলা	HPS1219585 ফটো উপলব্ধ
622 নাম : দীপক বৰুৱা পিতাৰ নাম : খাটাবাম বৰুৱা ঘৰ নং : ১৩১ বয়স : 44 লিঙ্গ : পুৰুষ	HPS1219596 ফটো উপলব্ধ	623 নাম : চিত্ৰৰঞ্জন বৰুৱা পিতাৰ নাম : খাটাবাম বৰুৱা ঘৰ নং : ১৩১ বয়স : 42 লিঙ্গ : পুৰুষ	HPS1219609 ফটো উপলব্ধ	624 নাম : লীলা বৰুৱা স্বামীৰ নাম : দীপক বৰুৱা ঘৰ নং : ১৩১ বয়স : 41 লিঙ্গ : মহিলা	HPS1219621 ফটো উপলব্ধ
625 নাম : মন্টু ৰাম বৰুৱা পিতাৰ নাম : খাটাবাম বৰুৱা ঘৰ নং : ১৩১ বয়স : 40 লিঙ্গ : পুৰুষ	HPS1219610 ফটো উপলব্ধ	E 626 নাম : ভবকান্ত বৰুৱা পিতাৰ নাম : খাটাবাম বৰুৱা ঘৰ নং : ১৩১ বয়স : 37 লিঙ্গ : পুৰুষ	HPS1219632 ফটো উপলব্ধ	627 নাম : বনলতা বৰুৱা স্বামীৰ নাম : চিত্ৰ ৰঞ্জন বৰুৱা ঘৰ নং : ১৩১ বয়স : 35 লিঙ্গ : মহিলা	HPS1220560 ফটো উপলব্ধ
628 নাম : বুন বৰুৱা স্বামীৰ নাম : মন্টুৰাম বৰুৱা ঘৰ নং : ১৩১ বয়স : 32 লিঙ্গ : মহিলা	HPS1219643 ফটো উপলব্ধ	629 নাম : মিতালী বৰুৱা স্বামীৰ নাম : ভৱকান্ত বৰুৱা ঘৰ নং : ১৩১ বয়স : 31 লিঙ্গ : মহিলা	HPS1219654 ফটো উপলব্ধ	630 নাম : গিটৰাজ বৰুৱা পিতাৰ নাম : দীপক বৰুৱা ঘৰ নং : 131 বয়স : 25 লিঙ্গ : পুৰুষ	SHW0067843 ফটো উপলব্ধ



631 নাম : চিন্ময় বৰুৱা পিতাৰ নাম: দীপক বৰুৱা ঘৰ নং : 131 বয়স : 22 লিঙ্গ : পুৰুষ	HPS2053098 ফটো উপলব্ধ	632 নাম : কিৰন বৰুৱা স্বামীৰ নাম: উত্তম বৰুৱা ঘৰ নং : 132 বয়স : 77 লিঙ্গ : মহিলা	HPS1219665 ফটো উপলব্ধ	S 633 নাম : শশীন বৰুৱা পিতাৰ নাম: উত্তম বৰুৱা ঘৰ নং : 132 বয়স : 59 লিঙ্গ : পুৰুষ	HPS1219676 ফটো উপলব্ধ
634 নাম : বুবল চন্দ্ৰ বৰুৱা পিতাৰ নাম: উত্তম বৰুৱা ঘৰ নং : 132 বয়স : 47 লিঙ্গ : পুৰুষ	HPS1219687 ফটো উপলব্ধ	635 নাম : সবিতা বৰুৱা স্বামীৰ নাম: বুবল বৰুৱা ঘৰ নং : 132 বয়স : 41 লিঙ্গ : মহিলা	HPS1219698 ফটো উপলব্ধ	636 নাম : বিকিৰাজ বৰুৱা পিতাৰ নাম: বুবল বৰুৱা ঘৰ নং : 132 বয়স : 24 লিঙ্গ : পুৰুষ	SHW0125666 ফটো উপলব্ধ
637 নাম : পূৰ্ণিমা দাস স্বামীৰ নাম: নব বৰুৱা ঘৰ নং : 132 বয়স : 21 লিঙ্গ : মহিলা	SHW0061978 ফটো উপলব্ধ	638 নাম : মহেশ্বৰী বৰুৱা স্বামীৰ নাম: জগন্নাথ বৰুৱা ঘৰ নং : 133 বয়স : 57 লিঙ্গ : মহিলা	HPS1219712 ফটো উপলব্ধ	639 নাম : লক্ষ্যধৰ বৰুৱা পিতাৰ নাম: জগন্নাথ বৰুৱা ঘৰ নং : 133 বয়স : 35 লিঙ্গ : পুৰুষ	HPS0027318 ফটো উপলব্ধ
640 নাম : পূৰ্ণিমা বৰুৱা পিতাৰ নাম: জগন্নাথ বৰুৱা ঘৰ নং : 133 বয়স : 33 লিঙ্গ : মহিলা	HPS0027367 ফটো উপলব্ধ	641 নাম : প্ৰতিমা বৰুৱা পিতাৰ নাম: জগন্নাথ বৰুৱা ঘৰ নং : 133 বয়স : 27 লিঙ্গ : মহিলা	HPS0027839 ফটো উপলব্ধ	E 642 নাম : মইনা বৰুৱা স্বামীৰ নাম: বানেশ্বৰ বৰুৱা ঘৰ নং : 138 বয়স : 77 লিঙ্গ : মহিলা	HPS1219723 ফটো উপলব্ধ
643 নাম : অতুল বৰুৱা পিতাৰ নাম: বানেশ্বৰ বৰুৱা ঘৰ নং : 138 বয়স : 57 লিঙ্গ : পুৰুষ	HPS1219734 ফটো উপলব্ধ	644 নাম : ফলিতা বৰুৱা স্বামীৰ নাম: অতুল বৰুৱা ঘৰ নং : 138 বয়স : 54 লিঙ্গ : মহিলা	HPS1219745 ফটো উপলব্ধ	645 নাম : উষাবানী বৰুৱা পিতাৰ নাম: বানেশ্বৰ বৰুৱা ঘৰ নং : 138 বয়স : 47 লিঙ্গ : মহিলা	HPS1219756 ফটো উপলব্ধ
646 নাম : বাবুল বৰুৱা পিতাৰ নাম: বানেশ্বৰ বৰুৱা ঘৰ নং : 138 বয়স : 44 লিঙ্গ : পুৰুষ	HPS1219767 ফটো উপলব্ধ	647 নাম : মনালিশা বৰুৱা স্বামীৰ নাম: বাবুল বৰুৱা ঘৰ নং : 138 বয়স : 27 লিঙ্গ : মহিলা	HPS0152652 ফটো উপলব্ধ	648 নাম : ফুলবালা বৰুৱা স্বামীৰ নাম: দণ্ডৰাম বৰুৱা ঘৰ নং : 135 বয়স : 62 লিঙ্গ : মহিলা	HPS1219789 ফটো উপলব্ধ
649 নাম : মুকুট বৰুৱা পিতাৰ নাম: দণ্ডৰাম বৰুৱা ঘৰ নং : 135 বয়স : 46 লিঙ্গ : পুৰুষ	HPS1219814 ফটো উপলব্ধ	650 নাম : অনিল বৰুৱা পিতাৰ নাম: দণ্ডৰাম বৰুৱা ঘৰ নং : 135 বয়স : 42 লিঙ্গ : পুৰুষ	HPS1219790 ফটো উপলব্ধ	651 নাম : মদন বৰুৱা পিতাৰ নাম: দণ্ডৰাম বৰুৱা ঘৰ নং : 135 বয়স : 40 লিঙ্গ : পুৰুষ	HPS1219803 ফটো উপলব্ধ
652 নাম : চুনমনি কাকতি বৰুৱা স্বামীৰ নাম: মুকুট বৰুৱা ঘৰ নং : 135 বয়স : 40 লিঙ্গ : মহিলা	HPS0028506 ফটো উপলব্ধ	653 নাম : কাঞ্জন বৰুৱা স্বামীৰ নাম: শ্ৰীমদন বৰুৱা ঘৰ নং : 135 বয়স : 37 লিঙ্গ : মহিলা	HPS1219836 ফটো উপলব্ধ	654 নাম : ধৰিত্ৰী বৰুৱা স্বামীৰ নাম: অনীল বৰুৱা ঘৰ নং : 135 বয়স : 34 লিঙ্গ : মহিলা	HPS2026326 ফটো উপলব্ধ
655 নাম : জিন্টু বৰুৱা পিতাৰ নাম: অনীল বৰুৱা ঘৰ নং : 135 বয়স : 23 লিঙ্গ : পুৰুষ	HPS2053130 ফটো উপলব্ধ	656 নাম : মাধবী বৰুৱা স্বামীৰ নাম: গজেন বৰুৱা ঘৰ নং : 136 বয়স : 47 লিঙ্গ : মহিলা	HPS1219869 ফটো উপলব্ধ	657 নাম : ভৈৰৱ বৰুৱা পিতাৰ নাম: গজেন বৰুৱা ঘৰ নং : 136 বয়স : 34 লিঙ্গ : পুৰুষ	HPS1220800 ফটো উপলব্ধ
658 নাম : বৰ্ণালী বৰুৱা স্বামীৰ নাম: ভৈৰৱ বৰুৱা ঘৰ নং : 136 বয়স : 28 লিঙ্গ : মহিলা	HPS0029207 ফটো উপলব্ধ	659 নাম : বলিন বৰুৱা মাতৃৰ নাম: মাধবী বৰুৱা ঘৰ নং : 136 বয়স : 26 লিঙ্গ : পুৰুষ	HPS0153031 ফটো উপলব্ধ	660 নাম : ভাস্কৰ বৰুৱা পিতাৰ নাম: গজেন বৰুৱা ঘৰ নং : 136 বয়স : 25 লিঙ্গ : পুৰুষ	HPS0245621 ফটো উপলব্ধ

661 নাম : পাৰুল বৰুৱা স্বামীৰ নাম: বালিন বৰুৱা ঘৰ নং : 136 বয়স : 25 লিঙ্গ : মহিলা	HPS0245654 ফটো উপলব্ধ	662 নাম : চুইটি বৰুৱা স্বামীৰ নাম: ভাস্কৰ বৰুৱা ঘৰ নং : 136 বয়স : 24 লিঙ্গ : মহিলা	SHW0112763 ফটো উপলব্ধ	E 663 নাম : প্ৰভাৱতী বৰুৱা স্বামীৰ নাম: বৰ্জনা বৰুৱা ঘৰ নং : 137 বয়স : 22 লিঙ্গ : মহিলা	HPS1219881 ফটো উপলব্ধ
664 নাম : দিগন্ত বৰুৱা পিতাৰ নাম: বৰ্জনা বৰুৱা ঘৰ নং : 137 বয়স : 41 লিঙ্গ : পুৰুষ	HPS1219892 ফটো উপলব্ধ	665 নাম : দুলু মনি বৰুৱা স্বামীৰ নাম: দিগন্ত বৰুৱা ঘৰ নং : 137 বয়স : 41 লিঙ্গ : মহিলা	HPS1219905 ফটো উপলব্ধ	666 নাম : গীতাজলী বৰুৱা পিতাৰ নাম: দিগন্ত বৰুৱা ঘৰ নং : 137 বয়স : 20 লিঙ্গ : মহিলা	SHW0109496 ফটো উপলব্ধ
E 667 নাম : বিজয়া বৰুৱা স্বামীৰ নাম: পৰেন বৰুৱা ঘৰ নং : 137 বয়স : 67 লিঙ্গ : মহিলা	HPS1219927 ফটো উপলব্ধ	668 নাম : হিতেশ্বৰ বৰুৱা পিতাৰ নাম: পৰেন বৰুৱা ঘৰ নং : 137 বয়স : 44 লিঙ্গ : পুৰুষ	HPS1219938 ফটো উপলব্ধ	669 নাম : কবিতা বৰুৱা স্বামীৰ নাম: বুলু বৰুৱা ঘৰ নং : 137 বয়স : 39 লিঙ্গ : মহিলা	HPS1219950 ফটো উপলব্ধ
670 নাম : নিজৰা ডেকা বৰুৱা স্বামীৰ নাম: হিতেশ্বৰ বৰুৱা ঘৰ নং : 137 বয়স : 38 লিঙ্গ : মহিলা	HPS1219961 ফটো উপলব্ধ	671 নাম : মুকুট বৰুৱা পিতাৰ নাম: পৰেন বৰুৱা ঘৰ নং : 137 বয়স : 37 লিঙ্গ : পুৰুষ	HPS1219949 ফটো উপলব্ধ	672 নাম : সুশীল বৰুৱা পিতাৰ নাম: হিতেশ্বৰ বৰুৱা ঘৰ নং : 138 বয়স : 19 লিঙ্গ : পুৰুষ	SHW0109694 ফটো উপলব্ধ
673 নাম : বুলু বৰুৱা পিতাৰ নাম: পৰেন বৰুৱা ঘৰ নং : 137 বয়স : 44 লিঙ্গ : পুৰুষ	HPS1219972 ফটো উপলব্ধ	E 674 নাম : জয়ন্তী বৰুৱা স্বামীৰ নাম: বুলু বৰুৱা ঘৰ নং : 137 বয়স : 39 লিঙ্গ : মহিলা	HPS1219983 ফটো উপলব্ধ	675 নাম : প্ৰনিতা বৰুৱা স্বামীৰ নাম: কেশৱ বৰুৱা ঘৰ নং : 137 বয়স : 43 লিঙ্গ : মহিলা	HPS1220833 ফটো উপলব্ধ
676 নাম : অৰুন বৰুৱা পিতাৰ নাম: থাণেশ্বৰ বৰুৱা ঘৰ নং : 180 বয়স : 57 লিঙ্গ : পুৰুষ	HPS1220015 ফটো উপলব্ধ	677 নাম : উৰ্মিলা বৰুৱা স্বামীৰ নাম: অৰুন বৰুৱা ঘৰ নং : 180 বয়স : 49 লিঙ্গ : মহিলা	HPS1220026 ফটো উপলব্ধ	678 নাম : দিপাজলী বৰুৱা পিতাৰ নাম: অৰুন বৰুৱা ঘৰ নং : 140 বয়স : 25 লিঙ্গ : মহিলা	HPS0509687 ফটো উপলব্ধ
S 679 নাম : কৰিশা বৰুৱা পিতাৰ নাম: অৰুন বৰুৱা ঘৰ নং : 140 বয়স : 23 লিঙ্গ : মহিলা	HPS2057560 ফটো উপলব্ধ	680 নাম : নগেন বৰুৱা পিতাৰ নাম: তপেশ্বৰ বৰুৱা ঘৰ নং : 181 বয়স : 60 লিঙ্গ : পুৰুষ	HPS1220037 ফটো উপলব্ধ	681 নাম : নয়ন মনি বৰুৱা পিতাৰ নাম: নগেন বৰুৱা ঘৰ নং : 181 বয়স : 30 লিঙ্গ : পুৰুষ	HPS1220753 ফটো উপলব্ধ
682 নাম : বাপুকন বৰুৱা পিতাৰ নাম: বেঙেৰা বৰুৱা ঘৰ নং : 182 বয়স : 64 লিঙ্গ : পুৰুষ	HPS1220059 ফটো উপলব্ধ	683 নাম : ভদিকা বৰুৱা স্বামীৰ নাম: বাপুকন বৰুৱা ঘৰ নং : 182 বয়স : 57 লিঙ্গ : মহিলা	HPS1220060 ফটো উপলব্ধ	684 নাম : দত্তৰাম বৰুৱা পিতাৰ নাম: বাপুকন বৰুৱা ঘৰ নং : 182 বয়স : 27 লিঙ্গ : পুৰুষ	HPS0153262 ফটো উপলব্ধ
685 নাম : অৰুন বৰুৱা পিতাৰ নাম: নাওমান বৰুৱা ঘৰ নং : 183 বয়স : 42 লিঙ্গ : পুৰুষ	HPS1220093 ফটো উপলব্ধ	686 নাম : শ্ৰীকুমুদ বৰুৱা পিতাৰ নাম: শ্ৰীলাওমান বৰুৱা ঘৰ নং : 183 বয়স : 42 লিঙ্গ : পুৰুষ	HPS1220106 ফটো উপলব্ধ	687 নাম : অঞ্জলী বৰুৱা স্বামীৰ নাম: অৰুন বৰুৱা ঘৰ নং : 183 বয়স : 40 লিঙ্গ : মহিলা	HPS1220128 ফটো উপলব্ধ
688 নাম : জয়ন্ত বৰুৱা পিতাৰ নাম: নাওমান বৰুৱা ঘৰ নং : 183 বয়স : 39 লিঙ্গ : পুৰুষ	HPS1220117 ফটো উপলব্ধ	689 নাম : চম্পা বৰুৱা স্বামীৰ নাম: জয়ন্ত বৰুৱা ঘৰ নং : 183 বয়স : 33 লিঙ্গ : মহিলা	HPS1220139 ফটো উপলব্ধ	690 নাম : কনিকা বৰুৱা স্বামীৰ নাম: কুমুদ বৰুৱা ঘৰ নং : 183 বয়স : 33 লিঙ্গ : মহিলা	HPS1220140 ফটো উপলব্ধ

E 691 নাম : ফুলেশ্বৰী বৰুৱা স্বামীৰ নাম : সভাৰাম বৰুৱা ঘৰ নং : ১৪৪ বয়স : 67 লিঙ্গ : মহিলা	HPS1220162 ফটো উপলব্ধ	692 নাম : এধান বৰুৱা পিতাৰ নাম : সভাৰাম বৰুৱা ঘৰ নং : ১৪৪ বয়স : 56 লিঙ্গ : মহিলা	HPS0151662 ফটো উপলব্ধ	693 নাম : পৰেশ বৰুৱা পিতাৰ নাম : সভাৰাম বৰুৱা ঘৰ নং : ১৪৪ বয়স : 41 লিঙ্গ : পুৰুষ	HPS1220184 ফটো উপলব্ধ
694 নাম : নীলকান্ত বৰুৱা পিতাৰ নাম : সভাৰাম বৰুৱা ঘৰ নং : ১৪৪ বয়স : 37 লিঙ্গ : পুৰুষ	HPS1220195 ফটো উপলব্ধ	695 নাম : ৰেখামনি বৰুৱা স্বামীৰ নাম : পৰেশ বৰুৱা ঘৰ নং : ১৪৪ বয়স : 35 লিঙ্গ : মহিলা	HPS1220151 ফটো উপলব্ধ	696 নাম : সংগীতা বৰুৱা স্বামীৰ নাম : নীলকান্ত বৰুৱা ঘৰ নং : ১৪৪ বয়স : 34 লিঙ্গ : মহিলা	HPS2026348 ফটো উপলব্ধ
697 নাম : ৰুপন বৰুৱা পিতাৰ নাম : পদুম বৰুৱা ঘৰ নং : ১৪৪ বয়স : 24 লিঙ্গ : পুৰুষ	HPS0560821 ফটো উপলব্ধ	698 নাম : দশমী বৰুৱা স্বামীৰ নাম : লংকেশ্বৰ বৰুৱা ঘৰ নং : ১৪৫ বয়স : 62 লিঙ্গ : মহিলা	HPS1220219 ফটো উপলব্ধ	699 নাম : অজুফা ব্ৰেগম স্বামীৰ নাম : হামিদুল হক ঘৰ নং : 145 বয়স : 38 লিঙ্গ : মহিলা	LQZ1451010 ফটো উপলব্ধ
700 নাম : হামিদুল হক পিতাৰ নাম : হৰমুজ আলী ঘৰ নং : ১৪৫ বয়স : 35 লিঙ্গ : পুৰুষ	HPS2026235 ফটো উপলব্ধ	701 নাম : গীতাজলি ডেকা স্বামীৰ নাম : পবিন বৰুৱা ঘৰ নং : 145 বয়স : 34 লিঙ্গ : মহিলা	HPS0516377 ফটো উপলব্ধ	702 নাম : বিউতি বড়ো বৰুৱা স্বামীৰ নাম : দীপজ্যোতি বৰুৱা ঘৰ নং : 145 বয়স : 25 লিঙ্গ : মহিলা	HPS0594507 ফটো উপলব্ধ
703 নাম : কৌশিক বৰুৱা পিতাৰ নাম : পদুম বৰুৱা ঘৰ নং : 145 বয়স : 22 লিঙ্গ : পুৰুষ	HPS2058642 ফটো উপলব্ধ	704 নাম : দ্বীপজ্যোতি বৰুৱা পিতাৰ নাম : পদুম বৰুৱা ঘৰ নং : ১৪৫ক বয়স : 27 লিঙ্গ : পুৰুষ	HPS0153221 ফটো উপলব্ধ	705 নাম : বীৰেন বৰুৱা পিতাৰ নাম : লংকেশ্বৰ বৰুৱা ঘৰ নং : ১৪৫ক বয়স : 44 লিঙ্গ : পুৰুষ	HPS1220231 ফটো উপলব্ধ
706 নাম : পবিন বৰুৱা পিতাৰ নাম : লংকেশ্বৰ বৰুৱা ঘৰ নং : ১৪৫ক বয়স : 42 লিঙ্গ : পুৰুষ	HPS1220242 ফটো উপলব্ধ	707 নাম : পদুম বৰুৱা পিতাৰ নাম : লংকেশ্বৰ বৰুৱা ঘৰ নং : ১৪৫ক বয়স : 41 লিঙ্গ : পুৰুষ	HPS1220253 ফটো উপলব্ধ	708 নাম : মামনি বৰুৱা স্বামীৰ নাম : পদুম বৰুৱা ঘৰ নং : ১৪৫ক বয়স : 41 লিঙ্গ : মহিলা	HPS1220264 ফটো উপলব্ধ
709 নাম : গোলাপী বৰুৱা স্বামীৰ নাম : বীৰেন বৰুৱা ঘৰ নং : ১৪৫ক বয়স : 39 লিঙ্গ : মহিলা	HPS2026246 ফটো উপলব্ধ	710 নাম : মাধবী বৰুৱা স্বামীৰ নাম : কৰুনা বৰুৱা ঘৰ নং : ১৪৬ বয়স : 67 লিঙ্গ : মহিলা	HPS1220275 ফটো উপলব্ধ	711 নাম : কেশব বৰুৱা পিতাৰ নাম : কৰুনা বৰুৱা ঘৰ নং : ১৪৬ বয়স : 45 লিঙ্গ : পুৰুষ	HPS1220286 ফটো উপলব্ধ
712 নাম : স্বপ্না বৰুৱা স্বামীৰ নাম : কেশব বৰুৱা ঘৰ নং : ১৪৬ বয়স : 43 লিঙ্গ : মহিলা	HPS1220300 ফটো উপলব্ধ	713 নাম : লিকুমনি বৰুৱা স্বামীৰ নাম : ৰতন বৰুৱা ঘৰ নং : ১৪৬ বয়স : 42 লিঙ্গ : মহিলা	HPS2026417 ফটো উপলব্ধ	714 নাম : ৰতন বৰুৱা পিতাৰ নাম : কৰুনাকান্ত বৰুৱা ঘৰ নং : ১৪৬ বয়স : 38 লিঙ্গ : পুৰুষ	HPS1220297 ফটো উপলব্ধ
715 নাম : মহিলা বৰুৱা স্বামীৰ নাম : সোনাৰাম বৰুৱা ঘৰ নং : ১৪৭ বয়স : 67 লিঙ্গ : মহিলা	HPS1220311 ফটো উপলব্ধ	716 নাম : হেমকান্ত বৰুৱা পিতাৰ নাম : সোনাৰাম বৰুৱা ঘৰ নং : ১৪৭ বয়স : 47 লিঙ্গ : পুৰুষ	HPS1220322 ফটো উপলব্ধ	717 নাম : ধনুজমনি বৰুৱা স্বামীৰ নাম : হেম কান্ত বৰুৱা ঘৰ নং : ১৪৭ বয়স : 44 লিঙ্গ : মহিলা	HPS1220344 ফটো উপলব্ধ
S 718 নাম : অঞ্জনা বৰুৱা পিতাৰ নাম : সোনাৰাম বৰুৱা ঘৰ নং : ১৪৭ বয়স : 41 লিঙ্গ : মহিলা	HPS1220333 ফটো উপলব্ধ	719 নাম : কনক চন্দ্ৰ বৰুৱা পিতাৰ নাম : চিকন চন্দ্ৰ বৰুৱা ঘৰ নং : ১৪৮ বয়স : 69 লিঙ্গ : পুৰুষ	HPS1220355 ফটো উপলব্ধ	720 নাম : তুলসী বৰুৱা পিতাৰ নাম : চিকন বৰুৱা ঘৰ নং : ১৪৮ বয়স : 64 লিঙ্গ : পুৰুষ	HPS1220399 ফটো উপলব্ধ



721 নাম : কেশেশ্বৰী বৰুৱা স্বামীৰ নাম: কনক বৰুৱা ঘৰ নং : ১৪৮ বয়স : 52 লিঙ্গ : মহিলা	HPS1220366 ফটো উপলব্ধ	722 নাম : বাতুল চন্দ্ৰ বৰুৱা পিতাৰ নাম: কনক চন্দ্ৰ বৰুৱা ঘৰ নং : ১৪৮ বয়স : 39 লিঙ্গ : পুৰুষ	HPS1220377 ফটো উপলব্ধ	723 নাম : ৰিতুৰাজ বৰুৱা পিতাৰ নাম: কনক চন্দ্ৰ বৰুৱা ঘৰ নং : ১৪৮ বয়স : 36 লিঙ্গ : পুৰুষ	HPS1220388 ফটো উপলব্ধ
724 নাম : ৰীতামনি বৰুৱা পিতাৰ নাম: কনক চন্দ্ৰ বৰুৱা ঘৰ নং : ১৪৮ বয়স : 36 লিঙ্গ : মহিলা	HPS1220402 ফটো উপলব্ধ	725 নাম : নবকান্ত বৰুৱা পিতাৰ নাম: কনক চন্দ্ৰ বৰুৱা ঘৰ নং : ১৪৮ বয়স : 33 লিঙ্গ : পুৰুষ	HPS1220537 ফটো উপলব্ধ	S 726 নাম : দিপিকা বৰুৱা পিতাৰ নাম: তুলসী বৰুৱা ঘৰ নং : ১৪৮ বয়স : 32 লিঙ্গ : মহিলা	HPS1220413 ফটো উপলব্ধ
727 নাম : মৃদুল বৰুৱা পিতাৰ নাম: চিকন বৰুৱা ঘৰ নং : ১৪৮ বয়স : 48 লিঙ্গ : পুৰুষ	HPS1220457 ফটো উপলব্ধ	728 নাম : গকুল বৰুৱা পিতাৰ নাম: তুলসী বৰুৱা ঘৰ নং : ১৪৮ বয়স : 27 লিঙ্গ : পুৰুষ	HPS0194977 ফটো উপলব্ধ	729 নাম : মানিক চন্দ্ৰ বৰুৱা পিতাৰ নাম: চিকন বৰুৱা ঘৰ নং : ১৪৮ বয়স : 64 লিঙ্গ : পুৰুষ	HPS1220435 ফটো উপলব্ধ
730 নাম : উদিশু বৰুৱা পিতাৰ নাম: মানিক বৰুৱা ঘৰ নং : ১৪৮ বয়স : 27 লিঙ্গ : পুৰুষ	HPS0154310 ফটো উপলব্ধ	731 নাম : সন্ধ্যা বৰুৱা স্বামীৰ নাম: মানিক বৰুৱা ঘৰ নং : ১৪৮ বয়স : 53 লিঙ্গ : মহিলা	HPS1220446 ফটো উপলব্ধ	732 নাম : কনকলতা বৰুৱা স্বামীৰ নাম: তুলসী বৰুৱা ঘৰ নং : ১৪৮ বয়স : 51 লিঙ্গ : মহিলা	HPS1220424 ফটো উপলব্ধ
733 নাম : গীতা বৰুৱা স্বামীৰ নাম: মৃদুল বৰুৱা ঘৰ নং : ১৪৮ বয়স : 43 লিঙ্গ : মহিলা	HPS1220468 ফটো উপলব্ধ	734 নাম : কন্দৰ্প বৰুৱা পিতাৰ নাম: বংশীধৰ বৰুৱা ঘৰ নং : ১৪৯ বয়স : 46 লিঙ্গ : পুৰুষ	HPS1220480 ফটো উপলব্ধ	735 নাম : সুৰেন তালুকদাৰ পিতাৰ নাম: কনক তালুকদাৰ ঘৰ নং : ১৫০ বয়স : 64 লিঙ্গ : পুৰুষ	HPS1220515 ফটো উপলব্ধ
736 নাম : জোনালী তালুকদাৰ স্বামীৰ নাম: সুৰেন তালুকদাৰ ঘৰ নং : ১৫০ বয়স : 46 লিঙ্গ : মহিলা	HPS1220526 ফটো উপলব্ধ	737 নাম : শশী প্ৰিয়া তালুকদাৰ পিতাৰ নাম: সুৰেন তালুকদাৰ ঘৰ নং : 150 বয়স : 22 লিঙ্গ : মহিলা	HPS0593798 ফটো উপলব্ধ	738 নাম : ইমৰান আলী পিতাৰ নাম: ভলৌ ডেকা ঘৰ নং : 202 বয়স : 57 লিঙ্গ : পুৰুষ	HPS0481960 ফটো উপলব্ধ
739 নাম : ফিৰোজা বেগম স্বামীৰ নাম: ওৱাজিত আলি ঘৰ নং : ২১৬ বয়স : 47 লিঙ্গ : মহিলা	HPS0473348 ফটো উপলব্ধ	S 740 নাম : দিপালী মেধী বৰুৱা মাতৃৰ নাম: সাৱিত্ৰী মেধী বৰুৱা ঘৰ নং : 220 বয়স : 28 লিঙ্গ : মহিলা	HPS0068536 ফটো উপলব্ধ	S 741 নাম : ইংতাজ আলী পিতাৰ নাম: হুফ জ. আলী ঘৰ নং : ৩৭১ বয়স : 26 লিঙ্গ : পুৰুষ	HPS0277814 ফটো উপলব্ধ
742 নাম : চুমী ডেকা স্বামীৰ নাম: মাধব বৰুৱা ঘৰ নং : 1001 বয়স : 29 লিঙ্গ : মহিলা	HPS0407007 ফটো উপলব্ধ	# 743 নাম : জেচমিন বেগম স্বামীৰ নাম: আহাদ আলি ঘৰ নং : 18 বয়স : 26 লিঙ্গ : মহিলা	HPS0450015 ফটো উপলব্ধ		

744	1	SHW0145607	ফটো উপলব্ধ	নাম : হাচান আহমেদ পিতাৰ নাম: ধন আলী ঘৰ নং : 82 বয়স : 19 লিঙ্গ : পুৰুষ
745	1	SHW0150250	ফটো উপলব্ধ	নাম : অসীমজ্যোতি বৰুৱা পিতাৰ নাম: অতুল বৰুৱা ঘৰ নং : 134 বয়স : 18 লিঙ্গ : পুৰুষ
746	1	SHW0157271	ফটো উপলব্ধ	নাম : মইদল হক পিতাৰ নাম: খবিৰ আলি ঘৰ নং : 78 বয়স : 18 লিঙ্গ : পুৰুষ
747	1	SHW0159574	ফটো উপলব্ধ	নাম : সাগৰ বৰুৱা পিতাৰ নাম: গিৰিধৰ বৰুৱা ঘৰ নং : 109 বয়স : 18 লিঙ্গ : পুৰুষ
748	1	SHW0159673	ফটো উপলব্ধ	নাম : প্রভা একা স্বামীৰ নাম: নাৰায়ন বৰুৱা ঘৰ নং : 110 বয়স : 27 লিঙ্গ : মহিলা
749	1	SHW0162081	ফটো উপলব্ধ	নাম : সংগীতা নাথ স্বামীৰ নাম: কৃষ্ণ কান্ত বৰুৱা ঘৰ নং : 36 বয়স : 25 লিঙ্গ : মহিলা
750	1	SHW0162248	ফটো উপলব্ধ	নাম : বিপাশা বৰুৱা পিতাৰ নাম: ধীৰেশ্বৰ বৰুৱা ঘৰ নং : 36 বয়স : 21 লিঙ্গ : মহিলা
751	1	SHW0162479	ফটো উপলব্ধ	নাম : মনালিছা বৰুৱা পিতাৰ নাম: মনোৰঞ্জন বৰুৱা ঘৰ নং : 36 বয়স : 18 লিঙ্গ : মহিলা
752	1	SHW0163139	ফটো উপলব্ধ	নাম : নিশাশ্ৰী বৰুৱা পিতাৰ নাম: গৌলিপ বৰুৱা ঘৰ নং : 46 বয়স : 19 লিঙ্গ : মহিলা
753	1	SHW0163196	ফটো উপলব্ধ	নাম : পম্পী বৰুৱা পিতাৰ নাম: সুৰেন বৰুৱা ঘৰ নং : 56 বয়স : 22 লিঙ্গ : মহিলা
754	1	SHW0163303	ফটো উপলব্ধ	নাম : দীপশিখা বৰুৱা পিতাৰ নাম: ডিম্বেশ্বৰ বৰুৱা ঘৰ নং : 58 বয়স : 20 লিঙ্গ : মহিলা
755	1	SHW0163436	ফটো উপলব্ধ	নাম : গৌতম বৰুৱা পিতাৰ নাম: অৰুণ বৰুৱা ঘৰ নং : 42 বয়স : 23 লিঙ্গ : পুৰুষ
756	1	SHW0163600	ফটো উপলব্ধ	নাম : পল্লৱ বৰুৱা পিতাৰ নাম: ভবেন বৰুৱা ঘৰ নং : 66 বয়স : 22 লিঙ্গ : পুৰুষ
757	1	SHW0164863	ফটো উপলব্ধ	নাম : আচিকুৰ আহমেদ মাতৃৰ নাম: চাজিৰান বেগম ঘৰ নং : 90 বয়স : 18 লিঙ্গ : পুৰুষ
758	1	SHW0165100	ফটো উপলব্ধ	নাম : বিউতি বৰুৱা পিতাৰ নাম: বসন্ত বৰুৱা ঘৰ নং : 100 বয়স : 18 লিঙ্গ : মহিলা
759	1	SHW0165134	ফটো উপলব্ধ	নাম : হৃদয় কুমাৰ বৰুৱা পিতাৰ নাম: ঘটেশ্বৰ বৰুৱা ঘৰ নং : 107 বয়স : 18 লিঙ্গ : পুৰুষ
760	1	SHW0165159	ফটো উপলব্ধ	নাম : অৰিস্মিতা বৰুৱা পিতাৰ নাম: অৰুণ বৰুৱা ঘৰ নং : 143 বয়স : 18 লিঙ্গ : মহিলা
761	1	SHW0165290	ফটো উপলব্ধ	নাম : অলিস্মিতা বৰুৱা পিতাৰ নাম: বুলু বৰুৱা ঘৰ নং : 138 বয়স : 18 লিঙ্গ : মহিলা
762	1	SHW0165308	ফটো উপলব্ধ	নাম : কনমনি বৰুৱা পিতাৰ নাম: জয়ন্ত বৰুৱা ঘৰ নং : 143 বয়স : 19 লিঙ্গ : মহিলা
763	1	SHW0165571	ফটো উপলব্ধ	নাম : মাজনী বৰুৱা স্বামীৰ নাম: টংকেশ্বৰ দাস ঘৰ নং : 63 বয়স : 45 লিঙ্গ : মহিলা
764	1	SHW0165589	ফটো উপলব্ধ	নাম : মল্লিকা বৰুৱা স্বামীৰ নাম: পদৌ ৰাম বৰুৱা ঘৰ নং : 101 বয়স : 29 লিঙ্গ : মহিলা
765	1	SHW0165605	ফটো উপলব্ধ	নাম : মানস বৰুৱা পিতাৰ নাম: মদন বৰুৱা ঘৰ নং : 135 বয়স : 23 লিঙ্গ : পুৰুষ
766	1	SHW0166181	ফটো উপলব্ধ	নাম : পূজা পাখী বড়া স্বামীৰ নাম: নিৰঞ্জন বৰুৱা ঘৰ নং : 48 বয়স : 28 লিঙ্গ : মহিলা
767	1	SHW0166694	ফটো উপলব্ধ	নাম : গীত ৰাজ বৰুৱা পিতাৰ নাম: কেশৰ বৰুৱা ঘৰ নং : 146 বয়স : 18 লিঙ্গ : পুৰুষ
768	1	SHW0167601	ফটো উপলব্ধ	নাম : ৰিম্পী বেগম পিতাৰ নাম: ইন্ডাজুল হক ঘৰ নং : 82 বয়স : 18 লিঙ্গ : মহিলা
769	1	SHW0169458	ফটো উপলব্ধ	নাম : টিংকুমনি বৰুৱা পিতাৰ নাম: জয়ৰাম বৰুৱা ঘৰ নং : 42 বয়স : 18 লিঙ্গ : পুৰুষ
770	1	SHW0169854	ফটো উপলব্ধ	নাম : অংকিতা বৰুৱা পিতাৰ নাম: হেম চন্দ্ৰ বৰুৱা ঘৰ নং : 90 বয়স : 21 লিঙ্গ : মহিলা
771	1	SHW0169938	ফটো উপলব্ধ	নাম : প্ৰীতিষ্ণা বৰুৱা পিতাৰ নাম: তাৰিনী বৰুৱা ঘৰ নং : 45 বয়স : 21 লিঙ্গ : মহিলা
772	1	SHW0170183	ফটো উপলব্ধ	নাম : মুস্কান আছিকী পিতাৰ নাম: মইনুল হক ঘৰ নং : 9 বয়স : 18 লিঙ্গ : মহিলা
773	1	SHW0170316	ফটো উপলব্ধ	নাম : প্ৰনব বৰুৱা মাতৃৰ নাম: জীউতৰা বৰুৱা ঘৰ নং : হাউস নো 114 বয়স : 19 লিঙ্গ : পুৰুষ



774	1	SHW0170654
নাম : অভিজিত বৰুৱা পিতাৰ নাম: কেশৰ্ব বৰুৱা ঘৰ নং : 146 বয়স : 22 লিঙ্গ : পুৰুষ		ফটো উপলব্ধ

775	1	SHW0180208
নাম : উষা বৰুৱা স্বামীৰ নাম : গনেশ বৰুৱা ঘৰ নং : 41ক বয়স : 40 লিঙ্গ : মহিলা		ফটো উপলব্ধ

776	1	SHW0183129
নাম : বিশ্বজিৎ বৰুৱা পিতাৰ নাম : জীবন বৰুৱা ঘৰ নং : 116 বয়স : 18 লিঙ্গ : পুৰুষ		ফটো উপলব্ধ

ভোটাৰৰ সাৰাংশ

A) ভোটাৰৰ সংখ্যা

	তালিকাৰ প্ৰকাৰ	তালিকাৰ চিনাক্তকৰণ	ভোটাৰৰ সংখ্যা				
			পুৰুষ	মহিলা	৩য় লিঙ্গ	মুঠ	
I	মূল তালিকা	মূল তালিকা	বিশেষ সংশোধন, 2026 চনৰ পূৰ্বৰ 2025 চনৰ মূল তালিকাৰ লগত থকা সংযোজন সমূহ একত্ৰিতকৰন কৰা তালিকা।	379	364	0	743
II	যোগ তালিকা	পৰিপূৰক 1	বিশেষ সংক্ষিপ্ত সংশোধন, 2026	13	18	0	31
		পৰিপূৰক 2	অনবিচ্ছিন্ন সংশোধন 2026	1	1	0	2
			মুঠ	14	19	0	33
III	বিয়োজন তালিকা	পৰিপূৰক 1	বিশেষ সংক্ষিপ্ত সংশোধন, 2026	35	44	0	79
		পৰিপূৰক 2	অনবিচ্ছিন্ন সংশোধন 2026	0	0	0	0
			মুঠ	35	44	0	79
IV	লিংগ ক্ষেত্ৰত পৰিবৰ্তনৰ বাবে পাৰ্থক্য			0	0	0	0
এই সংশোধনৰ পিছত ভোটাৰ তালিকাত ভোটাৰৰ মুঠ সংখ্যা (I+II-III+IV)				358	339	0	697

B) শুধৰনীৰ সংখ্যা

তালিকাৰ প্ৰকাৰ	তালিকাৰ চিনাক্তকৰণ	শুধৰনীৰ সংখ্যা
পৰিপূৰক 1	বিশেষ সংক্ষিপ্ত সংশোধন, 2026	4
পৰিপূৰক 2	অনবিচ্ছিন্ন সংশোধন 2026	1
	মুঠ	5

নিৰ্বাচক পঞ্জীয়ন বিষয়াৰ স্বাক্ষৰ

E-মূত, S-স্থানান্তৰিত/ বাসস্থান পৰিবৰ্তন, R-প্ৰতিলিপি, M-নিখোজ, Q-অযোগ্য