



ভোটাৰ তালিকা 2026 S03 অসম

বিধানসভা সমষ্টিৰ নম্বৰ, নাম আৰু সংৰক্ষণৰ স্থিতি : 49 - ছিপাবাৰ (সাধাৰণ)		খণ্ড নং : 230																			
এই বিধানসভা সমষ্টিত কোন সংসদীয় সমষ্টিৰ অন্তৰ্গত তাৰ নম্বৰ, নাম আৰু সংৰক্ষণ স্থিতি : 4 - দৰং-ওদালগুৰি (সাধাৰণ)																					
1. সংশোধনৰ বিৱৰণ																					
সংশোধনৰ বছৰ	2026	তালিকাৰ চিনাক্তকৰণ																			
ভিত্তি তাৰিখ	01-04-2026	বিশেষ সংশোধন, 2026 চনৰ পূৰ্বৰ 2025 চনৰ মূল তালিকাৰ লগত থকা সংযোজন সমূহ একত্ৰিতকৰণ কৰা তালিকা।																			
সংশোধনৰ প্ৰকাৰ	বিশেষ সংশোধন 2026																				
প্ৰকাশনৰ তাৰিখ	23-03-2026																				
2. খণ্ড আৰু ভোটগ্ৰহন কেন্দ্ৰৰ বিৱৰণ																					
খণ্ডৰ অন্তৰ্গত এলেকা সমূহৰ নম্বৰ আৰু নাম																					
1-বদীয়াসিচা	<table border="1" style="width: 100%; border-collapse: collapse;"> <tr> <td>মূল চহৰ/গাওঁ</td> <td>: শিঙিমাৰী</td> </tr> <tr> <td>ৱাৰ্ড নং</td> <td>:</td> </tr> <tr> <td>ডাকঘৰ</td> <td>: ছিপাবাৰ</td> </tr> <tr> <td>পুলিচ থানা</td> <td>: ছিপাবাৰ</td> </tr> <tr> <td>ব্লক</td> <td>: ছিপাবাৰ (অংশ-১)</td> </tr> <tr> <td>ৰাজহ চক্ৰ</td> <td>: ছিপাবাৰ</td> </tr> <tr> <td>জিলা</td> <td>: দৰং</td> </tr> <tr> <td>পিনকোড</td> <td>: 784145</td> </tr> </table>					মূল চহৰ/গাওঁ	: শিঙিমাৰী	ৱাৰ্ড নং	:	ডাকঘৰ	: ছিপাবাৰ	পুলিচ থানা	: ছিপাবাৰ	ব্লক	: ছিপাবাৰ (অংশ-১)	ৰাজহ চক্ৰ	: ছিপাবাৰ	জিলা	: দৰং	পিনকোড	: 784145
মূল চহৰ/গাওঁ	: শিঙিমাৰী																				
ৱাৰ্ড নং	:																				
ডাকঘৰ	: ছিপাবাৰ																				
পুলিচ থানা	: ছিপাবাৰ																				
ব্লক	: ছিপাবাৰ (অংশ-১)																				
ৰাজহ চক্ৰ	: ছিপাবাৰ																				
জিলা	: দৰং																				
পিনকোড	: 784145																				
3. ভোটগ্ৰহন কেন্দ্ৰৰ বিৱৰণ																					
ভোটগ্ৰহন কেন্দ্ৰৰ নম্বৰ আৰু নাম :		ভোটগ্ৰহন কেন্দ্ৰৰ প্ৰকাৰ (পুৰুষ/মহিলা/সাধাৰণ)		সাধাৰণ																	
230 - শিঙিমাৰী প্ৰাথমিক বিদ্যালয়,(বাওঁ)		খণ্ডৰ অন্তৰ্গত সহায়ক ভোটগ্ৰহন কেন্দ্ৰৰ সংখ্যা :		0																	
ভোটগ্ৰহন কেন্দ্ৰৰ ঠিকনা :																					
শিঙিমাৰী প্ৰাথমিক বিদ্যালয়, ৰুম-৩, শিঙিমাৰী																					
4. ভোটাৰৰ সংখ্যা																					
আৰম্ভনি ক্ৰমিক নং	শেষ ক্ৰমিক নং	মুঠ ভোটাৰ																			
		পুৰুষ	মহিলা	৩য় লিঙ্গ	মুঠ																
1	740	364	332	0	696																

নিৰ্বাচক পঞ্জীয়ন বিষয়াৰ স্বাক্ষৰ

Nazri Naksha

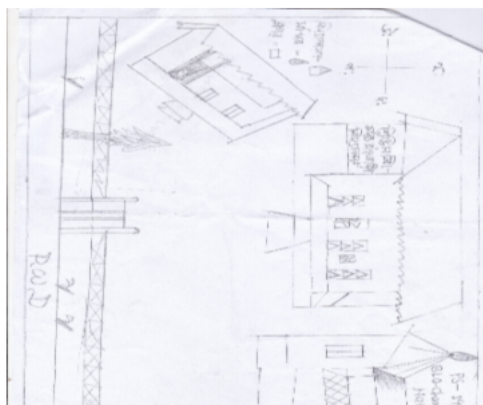

Google Map View



Polling Station Building Front View



ভোটগ্ৰহন কেন্দ্ৰৰ সন্মুখৰ দৃশ্য



Cad View

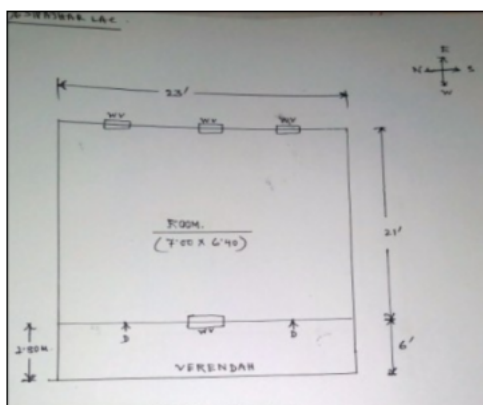

Key MAP View

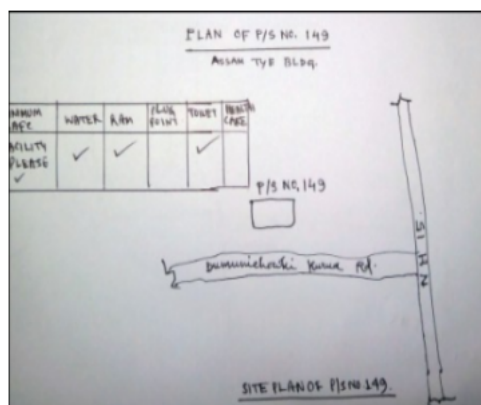



1 নাম : মুকুন্দ নাথ পিতাৰ নাম: ভবেন নাথ ঘৰ নং : 1 বয়স : 38 লিঙ্গ : পুৰুষ	HPS1234588 ফটো উপলব্ধ	2 নাম : গুনেশ্বৰী নাথ পিতাৰ নাম: মহিৰাম নাথ ঘৰ নং : 2 বয়স : 64 লিঙ্গ : মহিলা	HPS1234635 ফটো উপলব্ধ	3 নাম : পুৰন্দৰ নাথ পিতাৰ নাম: মহিৰাম নাথ ঘৰ নং : 2 বয়স : 61 লিঙ্গ : পুৰুষ	HPS1234646 ফটো উপলব্ধ
4 নাম : গজেন নাথ পিতাৰ নাম: মহিৰাম নাথ ঘৰ নং : 2 বয়স : 54 লিঙ্গ : পুৰুষ	HPS1234657 ফটো উপলব্ধ	# 5 নাম : লাবণ্য চহৰীয়া স্বামীৰ নাম: পুৰন্দৰ নাথ ঘৰ নং : 2 বয়স : 50 লিঙ্গ : মহিলা	HPS1234679 ফটো উপলব্ধ	6 নাম : গীতামনি নাথ স্বামীৰ নাম: গজেন নাথ ঘৰ নং : 2 বয়স : 47 লিঙ্গ : মহিলা	HPS1234668 ফটো উপলব্ধ
7 নাম : লিপিকা নাথ পিতাৰ নাম: গজেন নাথ ঘৰ নং : 2 বয়স : 25 লিঙ্গ : মহিলা	HPS0454561 ফটো উপলব্ধ	8 নাম : পদ্মধৰ শইকীয়া পিতাৰ নাম: পক্ষীৰাই নাথ ঘৰ নং : 9 বয়স : 59 লিঙ্গ : পুৰুষ	HPS1234691 ফটো উপলব্ধ	9 নাম : কুশল নাথ পিতাৰ নাম: পক্ষীৰাই নাথ ঘৰ নং : 9 বয়স : 54 লিঙ্গ : পুৰুষ	HPS1234715 ফটো উপলব্ধ
10 নাম : ফুলেশ্বৰ নাথ পিতাৰ নাম: পক্ষীৰাই নাথ ঘৰ নং : 9 বয়স : 49 লিঙ্গ : পুৰুষ	HPS1234726 ফটো উপলব্ধ	11 নাম : লক্ষী দেৱী স্বামীৰ নাম: কুশল নাথ ঘৰ নং : 9 বয়স : 48 লিঙ্গ : মহিলা	HPS2026702 ফটো উপলব্ধ	12 নাম : দীপাজলী দেৱী স্বামীৰ নাম: পদ্মধৰ নাথ ঘৰ নং : 9 বয়স : 43 লিঙ্গ : মহিলা	HPS1234704 ফটো উপলব্ধ
13 নাম : ৰঞ্জু মণি নাথ স্বামীৰ নাম: ফুলেশ্বৰ নাথ ঘৰ নং : 9 বয়স : 33 লিঙ্গ : মহিলা	HPS0231639 ফটো উপলব্ধ	14 নাম : বিতুল আলী পিতাৰ নাম: আফাজ আহমেদ ঘৰ নং : 3 বয়স : 29 লিঙ্গ : পুৰুষ	HPS0490763 ফটো উপলব্ধ	15 নাম : ধৰ্মজ্যোতি শইকীয়া পিতাৰ নাম: পদ্মধৰ শইকীয়া ঘৰ নং : 9 বয়স : 26 লিঙ্গ : পুৰুষ	HPS0179895 ফটো উপলব্ধ
16 নাম : চাৰজিনা বেগম স্বামীৰ নাম: বিতুল আলী ঘৰ নং : 3 বয়স : 26 লিঙ্গ : মহিলা	SHW0001651 ফটো উপলব্ধ	17 নাম : হিৰক জ্যোতি নাথ পিতাৰ নাম: গজেন নাথ ঘৰ নং : 03 বয়স : 23 লিঙ্গ : পুৰুষ	SHW0081992 ফটো উপলব্ধ	18 নাম : অবলা শইকীয়া স্বামীৰ নাম: বিষ্ণুৰাম শইকীয়া ঘৰ নং : 8 বয়স : 69 লিঙ্গ : মহিলা	HPS1234748 ফটো উপলব্ধ
# 19 নাম : হৰেন্দ্ৰ শইকীয়া পিতাৰ নাম: বিষ্ণুৰাম শইকীয়া ঘৰ নং : 8 বয়স : 44 লিঙ্গ : পুৰুষ	HPS1234759 ফটো উপলব্ধ	20 নাম : কবিতা শইকীয়া স্বামীৰ নাম: হৰেন্দ্ৰ শইকীয়া ঘৰ নং : 8 বয়স : 42 লিঙ্গ : মহিলা	HPS1234760 ফটো উপলব্ধ	21 নাম : পঙ্কজ শইকীয়া পিতাৰ নাম: বিষ্ণুৰাম শইকীয়া ঘৰ নং : 8 বয়স : 41 লিঙ্গ : পুৰুষ	HPS1234793 ফটো উপলব্ধ
E 22 নাম : ব্ৰজেন চন্দ্ৰ নাথ পিতাৰ নাম: বেহিৰাম নাথ ঘৰ নং : 5 বয়স : 69 লিঙ্গ : পুৰুষ	HPS1234806 ফটো উপলব্ধ	23 নাম : বিমলা নাথ স্বামীৰ নাম: ব্ৰজেন নাথ ঘৰ নং : 5 বয়স : 59 লিঙ্গ : মহিলা	HPS1234817 ফটো উপলব্ধ	24 নাম : অভিজিত কুমাৰ নাথ পিতাৰ নাম: ব্ৰজেন্দ্ৰ কুমাৰ নাথ ঘৰ নং : 5 বয়স : 44 লিঙ্গ : পুৰুষ	HPS1234828 ফটো উপলব্ধ
25 নাম : ৰিতা মণি নাথ স্বামীৰ নাম: অভিজিৎ কুমাৰ নাথ ঘৰ নং : 5 বয়স : 35 লিঙ্গ : মহিলা	HPS0238030 ফটো উপলব্ধ	26 নাম : বীনা নাথ স্বামীৰ নাম: ঠগীৰাম নাথ ঘৰ নং : 5 বয়স : 34 লিঙ্গ : মহিলা	HPS0237792 ফটো উপলব্ধ	27 নাম : নয়নজ্যোতি নাথ পিতাৰ নাম: ব্ৰজেন কুমাৰ নাথ ঘৰ নং : 5 বয়স : 31 লিঙ্গ : পুৰুষ	HPS1234840 ফটো উপলব্ধ
28 নাম : ক্ষমাধৰ নাথ পিতাৰ নাম: সেনাৰাম নাথ ঘৰ নং : 6 বয়স : 69 লিঙ্গ : পুৰুষ	HPS1234895 ফটো উপলব্ধ	29 নাম : ঠগেশ্বৰী নাথ স্বামীৰ নাম: ক্ষমাধৰ নাথ ঘৰ নং : 6 বয়স : 54 লিঙ্গ : মহিলা	HPS1234908 ফটো উপলব্ধ	30 নাম : ৰছনা নাথ পিতাৰ নাম: সেনাৰাম নাথ ঘৰ নং : 6 বয়স : 54 লিঙ্গ : মহিলা	HPS1234919 ফটো উপলব্ধ



31 নাম : দুধৰাম নাথ পিতাৰ নাম: প্ৰহ্লাদ নাথ ঘৰ নং : 6 বয়স : 52 লিঙ্গ : পুৰুষ	HPS1234873 ফটো উপলব্ধ	32 নাম : লাহেশ্বৰী নাথ পিতাৰ নাম: সেনাৰাম নাথ ঘৰ নং : 6 বয়স : 50 লিঙ্গ : মহিলা	HPS1234920 ফটো উপলব্ধ	33 নাম : ঠগীৰাম নাথ পিতাৰ নাম: প্ৰহ্লাদ নাথ ঘৰ নং : 6 বয়স : 49 লিঙ্গ : পুৰুষ	HPS1234884 ফটো উপলব্ধ
34 নাম : জুৰি নাথ পিতাৰ নাম: দুধৰাম নাথ ঘৰ নং : 6 বয়স : 35 লিঙ্গ : মহিলা	HPS1234953 ফটো উপলব্ধ	35 নাম : বাজু কুমাৰ নাথ পিতাৰ নাম: ক্ষমাধৰ নাথ ঘৰ নং : 6 বয়স : 31 লিঙ্গ : পুৰুষ	HPS1234851 ফটো উপলব্ধ	36 নাম : পৰীক্ষিত নাথ পিতাৰ নাম: ঘনকান্ত নাথ ঘৰ নং : 9 বয়স : 64 লিঙ্গ : পুৰুষ	HPS1234964 ফটো উপলব্ধ
37 নাম : দীপিকা নাথ স্বামীৰ নাম: পৰীক্ষিত নাথ ঘৰ নং : 07 বয়স : 50 লিঙ্গ : মহিলা	HPS1234975 ফটো উপলব্ধ	38 নাম : ললিত নাথ পিতাৰ নাম: ঘনকান্ত নাথ ঘৰ নং : 9 বয়স : 49 লিঙ্গ : পুৰুষ	HPS1234986 ফটো উপলব্ধ	39 নাম : বামেশ্বৰ নাথ পিতাৰ নাম: ঘনকান্ত নাথ ঘৰ নং : 9 বয়স : 46 লিঙ্গ : পুৰুষ	HPS1234997 ফটো উপলব্ধ
40 নাম : পুৰৱী নাথ স্বামীৰ নাম: ললিত নাথ ঘৰ নং : 9 বয়স : 36 লিঙ্গ : মহিলা	HPS2026724 ফটো উপলব্ধ	41 নাম : প্ৰণিতা দেৱী স্বামীৰ নাম: বামেশ্বৰ নাথ ঘৰ নং : 7 বয়স : 36 লিঙ্গ : মহিলা	HPS0484089 ফটো উপলব্ধ	42 নাম : ভক্তিমাতা নাথ পিতাৰ নাম: ললিত নাথ ঘৰ নং : 07 বয়স : 19 লিঙ্গ : মহিলা	SHW0080176 ফটো উপলব্ধ
43 নাম : জয়ন্তী নাথ পিতাৰ নাম: হাদিয়া নাথ ঘৰ নং : 8 বয়স : 59 লিঙ্গ : মহিলা	HPS1235025 ফটো উপলব্ধ	44 নাম : মোহন নাথ পিতাৰ নাম: হাদিয়া নাথ ঘৰ নং : 8 বয়স : 57 লিঙ্গ : পুৰুষ	HPS1235036 ফটো উপলব্ধ	45 নাম : পবিত্ৰ নাথ পিতাৰ নাম: হাদিয়া নাথ ঘৰ নং : 8 বয়স : 54 লিঙ্গ : পুৰুষ	HPS1235047 ফটো উপলব্ধ
46 নাম : হেমলতা নাথ স্বামীৰ নাম: পবিত্ৰ নাথ ঘৰ নং : 8 বয়স : 51 লিঙ্গ : মহিলা	HPS1235058 ফটো উপলব্ধ	47 নাম : সাগৰিকা নাথ স্বামীৰ নাম: পংকজ শইকীয়া ঘৰ নং : 8 বয়স : 31 লিঙ্গ : মহিলা	HPS0149559 ফটো উপলব্ধ	48 নাম : চিৰঞ্জীৱ নাথ পিতাৰ নাম: পবিত্ৰ নাথ ঘৰ নং : 08 বয়স : 20 লিঙ্গ : পুৰুষ	SHW0115998 ফটো উপলব্ধ
49 নাম : পোনাৰাম নাথ পিতাৰ নাম: নৰম নাথ ঘৰ নং : 9 বয়স : 64 লিঙ্গ : পুৰুষ	HPS1235070 ফটো উপলব্ধ	50 নাম : নিৰুপমা নাথ স্বামীৰ নাম: পোনাৰাম নাথ ঘৰ নং : 9 বয়স : 59 লিঙ্গ : মহিলা	HPS1235081 ফটো উপলব্ধ	51 নাম : কুশল নাথ পিতাৰ নাম: পোনাৰাম নাথ ঘৰ নং : 9 বয়স : 31 লিঙ্গ : পুৰুষ	HPS1235092 ফটো উপলব্ধ
52 নাম : খঞ্জনা নাথ পিতাৰ নাম: পোনাৰাম নাথ ঘৰ নং : 9 বয়স : 29 লিঙ্গ : মহিলা	HPS2026597 ফটো উপলব্ধ	53 নাম : প্ৰেমদা নাথ স্বামীৰ নাম: থানেশ্বৰ নাথ ঘৰ নং : 10 বয়স : 69 লিঙ্গ : মহিলা	HPS1235105 ফটো উপলব্ধ	54 নাম : হৰিচন্দ্ৰ নাথ পিতাৰ নাম: থানেশ্বৰ নাথ ঘৰ নং : 10 বয়স : 54 লিঙ্গ : পুৰুষ	HPS1235116 ফটো উপলব্ধ
55 নাম : চম্পা নাথ স্বামীৰ নাম: হৰিচন্দ্ৰ নাথ ঘৰ নং : 10 বয়স : 44 লিঙ্গ : মহিলা	HPS1235127 ফটো উপলব্ধ	56 নাম : ডিম্বধৰ নাথ পিতাৰ নাম: থানেশ্বৰ নাথ ঘৰ নং : 10 বয়স : 41 লিঙ্গ : পুৰুষ	HPS1235149 ফটো উপলব্ধ	57 নাম : বনজিতা নাথ স্বামীৰ নাম: ডিম্বধৰ নাথ ঘৰ নং : 10 বয়স : 38 লিঙ্গ : মহিলা	HPS1235150 ফটো উপলব্ধ
58 নাম : সিদ্ধাৰ্থ নাথ পিতাৰ নাম: থানেশ্বৰ নাথ ঘৰ নং : 10 বয়স : 37 লিঙ্গ : পুৰুষ	HPS1235161 ফটো উপলব্ধ	59 নাম : দিগন্ত কুমাৰ নাথ পিতাৰ নাম: ভবেন্দ্ৰ চন্দ্ৰ নাথ ঘৰ নং : 10 বয়স : 34 লিঙ্গ : পুৰুষ	HPS1234613 ফটো উপলব্ধ	60 নাম : ৰুমি নাথ স্বামীৰ নাম: সিদ্ধাৰ্থ নাথ ঘৰ নং : 10 বয়স : 30 লিঙ্গ : মহিলা	HPS0248740 ফটো উপলব্ধ



61 নাম : ভগু শইকীয়া পিতাৰ নাম: হৰিচন্দ্র নাথ ঘৰ নং : ১০ বয়স : 20 লিঙ্গ : পুৰুষ	SHW0041640 ফটো উপলব্ধ	62 নাম : ডিম্বেশ্বৰ নাথ পিতাৰ নাম: সৰুৰাম নাথ ঘৰ নং : ১১ বয়স : 48 লিঙ্গ : পুৰুষ	HPS1235183 ফটো উপলব্ধ	63 নাম : কনিকা নাথ স্বামীৰ নাম: ডিম্বেশ্বৰ নাথ ঘৰ নং : ১১ বয়স : 41 লিঙ্গ : মহিলা	HPS1235194 ফটো উপলব্ধ
64 নাম : অৰুন চন্দ্র নাথ পিতাৰ নাম: সৰুৰাম নাথ ঘৰ নং : ১২ বয়স : 54 লিঙ্গ : পুৰুষ	HPS1235218 ফটো উপলব্ধ	65 নাম : পবিত্ৰা নাথ স্বামীৰ নাম: অৰুন নাথ ঘৰ নং : ১২ বয়স : 41 লিঙ্গ : মহিলা	HPS1235229 ফটো উপলব্ধ	66 নাম : মনিন্দ্র কুমাৰ নাথ পিতাৰ নাম: অৰুন চন্দ্র নাথ ঘৰ নং : ১২ বয়স : 29 লিঙ্গ : পুৰুষ	HPS0238402 ফটো উপলব্ধ
67 নাম : অসীম নাথ পিতাৰ নাম: অৰুন চন্দ্র নাথ ঘৰ নং : 12 বয়স : 24 লিঙ্গ : পুৰুষ	HPS0407254 ফটো উপলব্ধ	68 নাম : বৰ্ণালী নাথ পিতাৰ নাম: ডিম্বেশ্বৰ নাথ ঘৰ নং : 13 বয়স : 22 লিঙ্গ : মহিলা	SHW0125831 ফটো উপলব্ধ	69 নাম : বীৰেন চন্দ্র নাথ পিতাৰ নাম: পুহাৰাম নাথ ঘৰ নং : 18 বয়স : 59 লিঙ্গ : পুৰুষ	HPS1235230 ফটো উপলব্ধ
70 নাম : তিলেশ্বৰী নাথ স্বামীৰ নাম: বীৰেন নাথ ঘৰ নং : ১৪ বয়স : 49 লিঙ্গ : মহিলা	HPS1235241 ফটো উপলব্ধ	71 নাম : কুলেন নাথ পিতাৰ নাম: পুহাৰাম নাথ ঘৰ নং : ১৪ বয়স : 40 লিঙ্গ : পুৰুষ	HPS1235263 ফটো উপলব্ধ	72 নাম : প্ৰনিতা নাথ স্বামীৰ নাম: কুলেন নাথ ঘৰ নং : ১৪ বয়স : 39 লিঙ্গ : মহিলা	HPS1235274 ফটো উপলব্ধ
73 নাম : লক্ষৰ নাথ পিতাৰ নাম: বীৰেন নাথ ঘৰ নং : ১৪ বয়স : 28 লিঙ্গ : পুৰুষ	HPS0200501 ফটো উপলব্ধ	74 নাম : জয়ন্ত নাথ পিতাৰ নাম: বীৰেন নাথ ঘৰ নং : ১৪ বয়স : 28 লিঙ্গ : পুৰুষ	HPS0200535 ফটো উপলব্ধ	75 নাম : চাৰিকা নাথ স্বামীৰ নাম: জয়ন্ত নাথ ঘৰ নং : 14 বয়স : 26 লিঙ্গ : মহিলা	HPS0562041 ফটো উপলব্ধ
76 নাম : যোগেশ্বৰ নাথ পিতাৰ নাম: লবনু নাথ ঘৰ নং : ১৫ বয়স : 74 লিঙ্গ : পুৰুষ	HPS1235285 ফটো উপলব্ধ	77 নাম : আইকন নাথ স্বামীৰ নাম: যোগেশ্বৰ নাথ ঘৰ নং : ১৫ বয়স : 64 লিঙ্গ : মহিলা	HPS1235296 ফটো উপলব্ধ	78 নাম : শশধৰ নাথ পিতাৰ নাম: যোগেশ্বৰ নাথ ঘৰ নং : ১৫ বয়স : 47 লিঙ্গ : পুৰুষ	HPS1235309 ফটো উপলব্ধ
79 নাম : ডিম্বেশ্বৰ নাথ পিতাৰ নাম: যোগেশ্বৰ নাথ ঘৰ নং : ১৫ বয়স : 45 লিঙ্গ : পুৰুষ	HPS1235310 ফটো উপলব্ধ	80 নাম : মামণি দেবী স্বামীৰ নাম: ডিম্বেশ্বৰ নাথ ঘৰ নং : ১৫ বয়স : 34 লিঙ্গ : মহিলা	HPS0241612 ফটো উপলব্ধ	81 নাম : জ্যোতিৰেখা নাথ স্বামীৰ নাম: শশধৰ নাথ ঘৰ নং : ১৫ বয়স : 33 লিঙ্গ : মহিলা	HPS1240013 ফটো উপলব্ধ
82 নাম : লোহিত চন্দ্র নাথ পিতাৰ নাম: আপাৰাম নাথ ঘৰ নং : ১৭ বয়স : 64 লিঙ্গ : পুৰুষ	HPS1235376 ফটো উপলব্ধ	83 নাম : সাবিত্ৰী নাথ স্বামীৰ নাম: লোহিত নাথ ঘৰ নং : ১৭ বয়স : 54 লিঙ্গ : মহিলা	HPS1235387 ফটো উপলব্ধ	84 নাম : তৰমনি নাথ স্বামীৰ নাম: মুকুল নাথ ঘৰ নং : ১৭ বয়স : 47 লিঙ্গ : মহিলা	HPS1235398 ফটো উপলব্ধ
85 নাম : খিতুন্দিজ নাথ পিতাৰ নাম: লোহিত চন্দ্র নাথ ঘৰ নং : ১৭ বয়স : 30 লিঙ্গ : পুৰুষ	HPS1239903 ফটো উপলব্ধ	86 নাম : ডালিমী নাথ স্বামীৰ নাম: খিতুন্দিজ নাথ ঘৰ নং : ১৭ বয়স : 26 লিঙ্গ : মহিলা	SHW0020750 ফটো উপলব্ধ	87 নাম : চন্দ্র নাথ পিতাৰ নাম: আতহ নাথ ঘৰ নং : ১৮ বয়স : 47 লিঙ্গ : পুৰুষ	HPS1235412 ফটো উপলব্ধ
88 নাম : হিমালী নাথ স্বামীৰ নাম: চন্দন নাথ ঘৰ নং : ১৮ বয়স : 44 লিঙ্গ : মহিলা	HPS1235423 ফটো উপলব্ধ	89 নাম : তীৰ্থ নাথ পিতাৰ নাম: আতহ নাথ ঘৰ নং : ১৮ বয়স : 44 লিঙ্গ : পুৰুষ	HPS1235434 ফটো উপলব্ধ	90 নাম : মনিকা নাথ স্বামীৰ নাম: তীৰ্থ নাথ ঘৰ নং : ১৮ বয়স : 41 লিঙ্গ : মহিলা	HPS1235445 ফটো উপলব্ধ



91 নাম : অঞ্জনাথ স্বামীৰ নাম : শিশুৰাম নাথ ঘৰ নং : 20 বয়স : 47 লিঙ্গ : মহিলা	HPS1235467 ফটো উপলব্ধ	92 নাম : দিগন্ত নাথ পিতাৰ নাম : শিশুৰাম নাথ ঘৰ নং : 20 বয়স : 32 লিঙ্গ : পুৰুষ	HPS0455733 ফটো উপলব্ধ	93 নাম : জনাৰ্দন নাথ পিতাৰ নাম : শিশুৰাম নাথ ঘৰ নং : 20 বয়স : 27 লিঙ্গ : পুৰুষ	HPS0454678 ফটো উপলব্ধ
94 নাম : ভাৰতী নাথ স্বামীৰ নাম : সুধাৰাম নাথ ঘৰ নং : 21 বয়স : 59 লিঙ্গ : মহিলা	HPS1235489 ফটো উপলব্ধ	95 নাম : দ্বীপেন নাথ পিতাৰ নাম : শুধনা নাথ ঘৰ নং : 21 বয়স : 43 লিঙ্গ : পুৰুষ	HPS1235490 ফটো উপলব্ধ	S 96 নাম : পুতুলি নাথ পিতাৰ নাম : শুধনা নাথ ঘৰ নং : 21 বয়স : 39 লিঙ্গ : মহিলা	HPS1235514 ফটো উপলব্ধ
97 নাম : কৃষ্ণ নাথ পিতাৰ নাম : সুধনা নাথ ঘৰ নং : 21 বয়স : 37 লিঙ্গ : পুৰুষ	HPS1235525 ফটো উপলব্ধ	98 নাম : প্ৰতিভা নাথ পিতাৰ নাম : সুধনা নাথ ঘৰ নং : 21 বয়স : 37 লিঙ্গ : মহিলা	SHW0044511 ফটো উপলব্ধ	99 নাম : কৰিশা নাথ স্বামীৰ নাম : কৃষ্ণ নাথ ঘৰ নং : 21 বয়স : 26 লিঙ্গ : মহিলা	SHW0107433 ফটো উপলব্ধ
100 নাম : তুলসী নাথ পিতাৰ নাম : থানেশ্বৰ নাথ ঘৰ নং : 22 বয়স : 59 লিঙ্গ : পুৰুষ	HPS1235536 ফটো উপলব্ধ	101 নাম : বাবুল আলী পিতাৰ নাম : সন্দিৰ আলী ঘৰ নং : 22 বয়স : 50 লিঙ্গ : পুৰুষ	HPS0067769 ফটো উপলব্ধ	102 নাম : মাকন বেগম স্বামীৰ নাম : বাবুল আলী ঘৰ নং : 22 বয়স : 47 লিঙ্গ : মহিলা	HPS0067819 ফটো উপলব্ধ
103 নাম : ভাগ্য লতা নাথ স্বামীৰ নাম : তুলেহী নাথ ঘৰ নং : 22 বয়স : 46 লিঙ্গ : মহিলা	HPS1235547 ফটো উপলব্ধ	104 নাম : কাৰেবী নাথ পিতাৰ নাম : তুলসী নাথ ঘৰ নং : 22 বয়স : 30 লিঙ্গ : মহিলা	HPS2026586 ফটো উপলব্ধ	105 নাম : নিকু মনি নাথ স্বামীৰ নাম : লৱ কুমাৰ নাথ ঘৰ নং : 22 বয়স : 26 লিঙ্গ : মহিলা	SHW0072736 ফটো উপলব্ধ
106 নাম : নাজৰিন আখতাৰ পিতাৰ নাম : বাবুল আলী ঘৰ নং : 22 বয়স : 19 লিঙ্গ : মহিলা	SHW0075515 ফটো উপলব্ধ	107 নাম : নাৰায়ন নাথ পিতাৰ নাম : আনন্দী নাথ ঘৰ নং : 22ক বয়স : 64 লিঙ্গ : পুৰুষ	HPS1235569 ফটো উপলব্ধ	108 নাম : দীপালি নাথ স্বামীৰ নাম : নাৰায়ন নাথ ঘৰ নং : 22ক বয়স : 54 লিঙ্গ : মহিলা	HPS1235570 ফটো উপলব্ধ
109 নাম : তুলতুল নাথ পিতাৰ নাম : নাৰায়ন নাথ ঘৰ নং : 22ক বয়স : 37 লিঙ্গ : পুৰুষ	HPS1235592 ফটো উপলব্ধ	110 নাম : জয়ন্ত কুমাৰ নাথ পিতাৰ নাম : নাৰায়ন নাথ ঘৰ নং : 22ক বয়স : 31 লিঙ্গ : পুৰুষ	HPS1235605 ফটো উপলব্ধ	111 নাম : ধ্ৰুৱ নাথ পিতাৰ নাম : কলাৰাম নাথ ঘৰ নং : 25 বয়স : 59 লিঙ্গ : পুৰুষ	HPS1235616 ফটো উপলব্ধ
112 নাম : অশোকা নাথ স্বামীৰ নাম : ধ্ৰুৱ নাথ ঘৰ নং : 25 বয়স : 54 লিঙ্গ : মহিলা	HPS1235627 ফটো উপলব্ধ	113 নাম : মুকুল নাথ পিতাৰ নাম : ধ্ৰুৱ নাথ ঘৰ নং : 25 বয়স : 37 লিঙ্গ : পুৰুষ	HPS1235638 ফটো উপলব্ধ	114 নাম : প্লীজা নাথ পিতাৰ নাম : নেত্ৰধৰ নাথ ঘৰ নং : 25 বয়স : 20 লিঙ্গ : মহিলা	SHW0016931 ফটো উপলব্ধ
115 নাম : জয়শ্ৰী নাথ পিতাৰ নাম : হলধৰ নাথ ঘৰ নং : 25ক বয়স : 25 লিঙ্গ : মহিলা	HPS0407601 ফটো উপলব্ধ	116 নাম : হলধৰ চন্দ্ৰ নাথ পিতাৰ নাম : পুহৰাম নাথ ঘৰ নং : 25ক বয়স : 64 লিঙ্গ : পুৰুষ	HPS1235661 ফটো উপলব্ধ	117 নাম : দশমী চমুআ স্বামীৰ নাম : হলধৰ নাথ ঘৰ নং : 25ক বয়স : 47 লিঙ্গ : মহিলা	HPS1235672 ফটো উপলব্ধ
118 নাম : নেত্ৰধৰ নাথ পিতাৰ নাম : বিৰেন্দ্ৰ নাথ ঘৰ নং : 25খ বয়স : 47 লিঙ্গ : পুৰুষ	HPS1235694 ফটো উপলব্ধ	119 নাম : নৰ্মদা নাথ স্বামীৰ নাম : নেত্ৰধৰ নাথ ঘৰ নং : 25খ বয়স : 41 লিঙ্গ : মহিলা	HPS1235707 ফটো উপলব্ধ	120 নাম : বেবতী নাথ পিতাৰ নাম : হলধৰ নাথ ঘৰ নং : 25ক বয়স : 37 লিঙ্গ : পুৰুষ	HPS1235683 ফটো উপলব্ধ



<p>S 121 HPS1235650</p> <p>নাম : মিনাক্ষী নাথ স্বামীৰ নাম : হৰধৰ নাথ ঘৰ নং : ১৫৬ বয়স : ৪৩ লিঙ্গ : মহিলা</p> <p>ফটো উপলব্ধ</p>	<p>122 HPS1235718</p> <p>নাম : অকণ নাথ স্বামীৰ নাম : বোনোৰাম নাথ ঘৰ নং : ১৬ বয়স : 69 লিঙ্গ : মহিলা</p> <p>ফটো উপলব্ধ</p>	<p>123 HPS1235729</p> <p>নাম : শশীন্দ্র নাথ পিতাৰ নাম : বোনোৰাম নাথ ঘৰ নং : ১৬ বয়স : 44 লিঙ্গ : পুৰুষ</p> <p>ফটো উপলব্ধ</p>
<p>124 HPS2026611</p> <p>নাম : বন্দনা নাথ স্বামীৰ নাম : শশীন্দ্র নাথ ঘৰ নং : ১৬ বয়স : 33 লিঙ্গ : মহিলা</p> <p>ফটো উপলব্ধ</p>	<p>125 HPS1235774</p> <p>নাম : ৰচনা নাথ পিতাৰ নাম : কৃষ্টিৰাম নাথ ঘৰ নং : ২৭ বয়স : 61 লিঙ্গ : মহিলা</p> <p>ফটো উপলব্ধ</p>	<p>126 HPS1235741</p> <p>নাম : চন্দ্রকান্ত নাথ পিতাৰ নাম : কৃষ্টিৰাম নাথ ঘৰ নং : ২৭ বয়স : 59 লিঙ্গ : পুৰুষ</p> <p>ফটো উপলব্ধ</p>
<p>127 HPS1235785</p> <p>নাম : মাখনি নাথ পিতাৰ নাম : কৃষ্টিৰাম নাথ ঘৰ নং : ২৭ বয়স : 54 লিঙ্গ : মহিলা</p> <p>ফটো উপলব্ধ</p>	<p>128 HPS1235752</p> <p>নাম : মিনপ্ৰভা নাথ স্বামীৰ নাম : চন্দ্রকান্ত নাথ ঘৰ নং : ২৭ বয়স : 49 লিঙ্গ : মহিলা</p> <p>ফটো উপলব্ধ</p>	<p>S 129 HPS1235796</p> <p>নাম : কিশোৰী কুমাৰ নাথ পিতাৰ নাম : চন্দ্রকান্ত নাথ ঘৰ নং : ২৭ বয়স : ৪২ লিঙ্গ : মহিলা</p> <p>ফটো উপলব্ধ</p>
<p>130 HPS1239914</p> <p>নাম : চিন্ময় নাথ পিতাৰ নাম : চন্দ্র কান্ত নাথ ঘৰ নং : ২৭ বয়স : 30 লিঙ্গ : পুৰুষ</p> <p>ফটো উপলব্ধ</p>	<p>131 HPS0200113</p> <p>নাম : ধৰিত্ৰী নাথ পিতাৰ নাম : চন্দ্র কান্ত নাথ ঘৰ নং : ২৭ বয়স : 27 লিঙ্গ : মহিলা</p> <p>ফটো উপলব্ধ</p>	<p>132 HPS0494278</p> <p>নাম : তৰালি নাথ পিতাৰ নাম : প্ৰফুল্ল চন্দ্র নাথ ঘৰ নং : 27 বয়স : 27 লিঙ্গ : মহিলা</p> <p>ফটো উপলব্ধ</p>
<p>133 HPS0478206</p> <p>নাম : কংকনা নাথ পিতাৰ নাম : প্ৰফুল্ল নাথ ঘৰ নং : 27 বয়স : 26 লিঙ্গ : মহিলা</p> <p>ফটো উপলব্ধ</p>	<p>134 SHW0099408</p> <p>নাম : মনি নাথ স্বামীৰ নাম : গগন নাথ ঘৰ নং : 27 বয়স : 26 লিঙ্গ : মহিলা</p> <p>ফটো উপলব্ধ</p>	<p>135 SHW0102384</p> <p>নাম : পুলক নাথ পিতাৰ নাম : প্ৰফুল্ল নাথ ঘৰ নং : 27 বয়স : 24 লিঙ্গ : পুৰুষ</p> <p>ফটো উপলব্ধ</p>
<p>136 HPS1235809</p> <p>নাম : প্ৰফুল্ল কুমাৰ নাথ পিতাৰ নাম : কৃষ্টিৰাম নাথ ঘৰ নং : ১৭৬ বয়স : 67 লিঙ্গ : পুৰুষ</p> <p>ফটো উপলব্ধ</p>	<p>137 HPS1235810</p> <p>নাম : পদমী নাথ স্বামীৰ নাম : প্ৰফুল্ল নাথ ঘৰ নং : ১৭৬ বয়স : 54 লিঙ্গ : মহিলা</p> <p>ফটো উপলব্ধ</p>	<p>138 HPS1235821</p> <p>নাম : গগন নাথ পিতাৰ নাম : কৃষ্টিৰাম নাথ ঘৰ নং : ১৭৬ বয়স : 49 লিঙ্গ : পুৰুষ</p> <p>ফটো উপলব্ধ</p>
<p>139 HPS1235832</p> <p>নাম : কনক চহৰীয়া পিতাৰ নাম : বংশীধৰ নাথ ঘৰ নং : ২৮ বয়স : 64 লিঙ্গ : পুৰুষ</p> <p>ফটো উপলব্ধ</p>	<p>140 HPS1235843</p> <p>নাম : বোধেশ্বৰী নাথ স্বামীৰ নাম : কনক নাথ ঘৰ নং : ২৮ বয়স : 54 লিঙ্গ : মহিলা</p> <p>ফটো উপলব্ধ</p>	<p>141 SHW0134445</p> <p>নাম : সুস্মিতা বেগম স্বামীৰ নাম : ইয়ামিন হক ঘৰ নং : 28 বয়স : 22 লিঙ্গ : মহিলা</p> <p>ফটো উপলব্ধ</p>
<p>142 HPS1235876</p> <p>নাম : নৰেন্দ্ৰ নাথ পিতাৰ নাম : প্ৰফুল্ল নাথ ঘৰ নং : ২৮ বয়স : 44 লিঙ্গ : পুৰুষ</p> <p>ফটো উপলব্ধ</p>	<p>143 HPS1235887</p> <p>নাম : পাৰুল নাথ স্বামীৰ নাম : নৰেন্দ্ৰ নাথ ঘৰ নং : ২৮ বয়স : 39 লিঙ্গ : মহিলা</p> <p>ফটো উপলব্ধ</p>	<p>144 SHW0081935</p> <p>নাম : ধীৰ মণি নাথ পিতাৰ নাম : নৰেন্দ্ৰ নাথ ঘৰ নং : 29 বয়স : 19 লিঙ্গ : পুৰুষ</p> <p>ফটো উপলব্ধ</p>
<p>145 HPS1235898</p> <p>নাম : বীৰেন্দ্ৰ নাথ পিতাৰ নাম : মঙ্গলু নাথ ঘৰ নং : ৩০ বয়স : 54 লিঙ্গ : পুৰুষ</p> <p>ফটো উপলব্ধ</p>	<p>146 HPS1235901</p> <p>নাম : ভানু নাথ স্বামীৰ নাম : বিৰেন নাথ ঘৰ নং : ৩০ বয়স : 47 লিঙ্গ : মহিলা</p> <p>ফটো উপলব্ধ</p>	<p>147 HPS1235923</p> <p>নাম : চম্পক নাথ পিতাৰ নাম : হৰেন নাথ ঘৰ নং : ৩০ বয়স : 36 লিঙ্গ : পুৰুষ</p> <p>ফটো উপলব্ধ</p>
<p>148 HPS0231936</p> <p>নাম : মেহেৰ আফতাৰা বেগম স্বামীৰ নাম : মিনাজুল হক ঘৰ নং : ৩০ বয়স : 35 লিঙ্গ : মহিলা</p> <p>ফটো উপলব্ধ</p>	<p>149 HPS0277301</p> <p>নাম : নামিতা ডেকা নাথ স্বামীৰ নাম : চম্পক নাথ ঘৰ নং : ৮৬ বয়স : 30 লিঙ্গ : মহিলা</p> <p>ফটো উপলব্ধ</p>	<p>150 SHW0054387</p> <p>নাম : প্ৰিয়াংকু ৰাজ নাথ পিতাৰ নাম : বীৰেন্দ্ৰ নাথ ঘৰ নং : ৩০ বয়স : 21 লিঙ্গ : পুৰুষ</p> <p>ফটো উপলব্ধ</p>



151 নাম : ৰোহিনী নাথ পিতাৰ নাম: লক্ষীকান্ত নাথ ঘৰ নং : ৩১ বয়স : 66 লিঙ্গ : পুৰুষ	HPS1235945 ফটো উপলব্ধ	152 নাম : দিলীপ কুমাৰ নাথ পিতাৰ নাম: লক্ষীকান্ত নাথ ঘৰ নং : ৩১ বয়স : 62 লিঙ্গ : পুৰুষ	HPS1235967 ফটো উপলব্ধ	153 নাম : পদেশ্বৰী নাথ স্বামীৰ নাম: দিলীপ কুমাৰ নাথ ঘৰ নং : ৩১ বয়স : 54 লিঙ্গ : মহিলা	HPS1235978 ফটো উপলব্ধ
154 নাম : দেবজি. নাথ পিতাৰ নাম: লক্ষীকান্ত নাথ ঘৰ নং : ৩১ বয়স : 54 লিঙ্গ : পুৰুষ	HPS1235989 ফটো উপলব্ধ	155 নাম : সুমিত্ৰা নাথ স্বামীৰ নাম: ৰোহিনী নাথ ঘৰ নং : ৩১ বয়স : 54 লিঙ্গ : মহিলা	HPS1235966 ফটো উপলব্ধ	156 নাম : পুষ্পধৰ নাথ পিতাৰ নাম: লক্ষীকান্ত নাথ ঘৰ নং : ৩১ বয়স : 49 লিঙ্গ : পুৰুষ	HPS1235990 ফটো উপলব্ধ
157 নাম : হিমাত্ৰী দেৱী স্বামীৰ নাম: পুষ্পধৰ নাথ ঘৰ নং : ৩১ বয়স : 45 লিঙ্গ : মহিলা	HPS1240115 ফটো উপলব্ধ	158 নাম : গীতুমনি নাথ স্বামীৰ নাম: দেৱজিত নাথ ঘৰ নং : ৩১ বয়স : 38 লিঙ্গ : মহিলা	HPS1240104 ফটো উপলব্ধ	159 নাম : শিখা বানী নাথ পিতাৰ নাম: দিলীপ কুমাৰ নাথ ঘৰ নং : ৩১ বয়স : 29 লিঙ্গ : মহিলা	HPS2026600 ফটো উপলব্ধ
160 নাম : ধনশ্ৰী নাথ পিতাৰ নাম: ৰোহিনী নাথ ঘৰ নং : ৩১ বয়স : 28 লিঙ্গ : মহিলা	HPS0327957 ফটো উপলব্ধ	161 নাম : ধীৰাজ কুমাৰ নাথ পিতাৰ নাম: ৰোহিনী কুমাৰ নাথ ঘৰ নং : ৩১ বয়স : 27 লিঙ্গ : পুৰুষ	HPS0200410 ফটো উপলব্ধ	162 নাম : ভাৰ্গৱ কুমাৰ নাথ পিতাৰ নাম: দিলীপ কুমাৰ নাথ ঘৰ নং : ৩১ বয়স : 26 লিঙ্গ : পুৰুষ	HPS0182501 ফটো উপলব্ধ
163 নাম : মীৰজাফৰ হক পিতাৰ নাম: ৰহমান আলী ঘৰ নং : 32 বয়স : 29 লিঙ্গ : পুৰুষ	SHW0107888 ফটো উপলব্ধ	164 নাম : চাহনুৰ আলি পিতাৰ নাম: মনজুৰ আলি ঘৰ নং : 33 বয়স : 52 লিঙ্গ : পুৰুষ	HPS5036613 ফটো উপলব্ধ	165 নাম : ফাইজুল হক পিতাৰ নাম: ইউছুব হক ঘৰ নং : ৩৩ বয়স : 44 লিঙ্গ : পুৰুষ	HPS1236039 ফটো উপলব্ধ
166 নাম : মাজিদা বেগম স্বামীৰ নাম: ফাইজুল হক ঘৰ নং : ৩৩ বয়স : 39 লিঙ্গ : মহিলা	HPS1236040 ফটো উপলব্ধ	167 নাম : চুফিয়া খাতুন স্বামীৰ নাম: চাহনুৰ আলি ঘৰ নং : 33 বয়স : 39 লিঙ্গ : মহিলা	HPS5036624 ফটো উপলব্ধ	S 168 নাম : চালেহা বেগম পিতাৰ নাম: চাহনুৰ আলী ঘৰ নং : 33 বয়স : 25 লিঙ্গ : মহিলা	HPS0396523 ফটো উপলব্ধ
169 নাম : আকলিমা বেগম স্বামীৰ নাম: ইউনিচ আলী ঘৰ নং : ৩৪ বয়স : 59 লিঙ্গ : মহিলা	HPS1236062 ফটো উপলব্ধ	170 নাম : ইচলাম আলি পিতাৰ নাম: ইউনিচ আলী ঘৰ নং : ৩৪ বয়স : 46 লিঙ্গ : পুৰুষ	HPS1236073 ফটো উপলব্ধ	171 নাম : আককিল আলী পিতাৰ নাম: ইউনিচ আলী ঘৰ নং : ৩৪ বয়স : 42 লিঙ্গ : পুৰুষ	HPS1236084 ফটো উপলব্ধ
172 নাম : আইনুল হক পিতাৰ নাম: ইউনিচ আলী ঘৰ নং : ৩৪ বয়স : 39 লিঙ্গ : পুৰুষ	HPS1236095 ফটো উপলব্ধ	173 নাম : আনজুৰ আলী পিতাৰ নাম: ইউনিচ আলী ঘৰ নং : ৩৪ বয়স : 38 লিঙ্গ : পুৰুষ	HPS1236108 ফটো উপলব্ধ	174 নাম : মজিমা বেগম পিতাৰ নাম: মছলিম আলি ঘৰ নং : ৩৪ বয়স : 33 লিঙ্গ : মহিলা	HPS1236120 ফটো উপলব্ধ
175 নাম : বনুমা বেগম স্বামীৰ নাম: ইচলাম আলি ঘৰ নং : ৩৪ বয়স : 31 লিঙ্গ : মহিলা	HPS1236119 ফটো উপলব্ধ	176 নাম : ৰেজাউল আলী পিতাৰ নাম: উনীশ আলী ঘৰ নং : ৩৪ বয়স : 29 লিঙ্গ : পুৰুষ	HPS0181610 ফটো উপলব্ধ	177 নাম : আব্দুল আলী পিতাৰ নাম: আচাৰ আলি ঘৰ নং : ৩৫ বয়স : 57 লিঙ্গ : পুৰুষ	HPS1236131 ফটো উপলব্ধ
178 নাম : চেলিমা বেগম স্বামীৰ নাম: আব্দুল আলি ঘৰ নং : ৩৫ বয়স : 54 লিঙ্গ : মহিলা	HPS1236142 ফটো উপলব্ধ	179 নাম : পাৰবিন চুলতানা স্বামীৰ নাম: ৰিতুমণি আহমেদ ঘৰ নং : 35 বয়স : 39 লিঙ্গ : মহিলা	HPS0499582 ফটো উপলব্ধ	180 নাম : চাৰ্জিনা বেগম পিতাৰ নাম: আৰিফুল হক ঘৰ নং : 35 বয়স : 32 লিঙ্গ : মহিলা	HPS0454744 ফটো উপলব্ধ



181 নাম : হাফিজুল হক পিতাৰ নাম: আব্দুল আলী ঘৰ নং : ৩৫ বয়স : 31 লিঙ্গ : পুৰুষ	HPS2026655 ফটো উপলব্ধ	182 নাম : আৰিফুল হক পিতাৰ নাম: আব্দুল আলী ঘৰ নং : ৩৫ বয়স : 31 লিঙ্গ : পুৰুষ	HPS1240068 ফটো উপলব্ধ	183 নাম : নাজিমুদ্দিন আহমেদ পিতাৰ নাম: এমনি সেখ ঘৰ নং : ৩৬ বয়স : 59 লিঙ্গ : পুৰুষ	HPS1236186 ফটো উপলব্ধ
184 নাম : বিলকিচ বেগম স্বামীৰ নাম: নাজিমুদ্দিন আহমেদ ঘৰ নং : ৩৬ বয়স : 54 লিঙ্গ : মহিলা	HPS1236197 ফটো উপলব্ধ	185 নাম : আব্দুল খালেক পিতাৰ নাম: বহনুৰ আলী ঘৰ নং : ৩৬ বয়স : 37 লিঙ্গ : পুৰুষ	HPS1236175 ফটো উপলব্ধ	186 নাম : আব্দুল কামাল পিতাৰ নাম: বহনুৰ আলী ঘৰ নং : ৩৬ বয়স : 34 লিঙ্গ : পুৰুষ	HPS0239319 ফটো উপলব্ধ
187 নাম : চুলতানা বেজিয়া স্বামীৰ নাম: আব্দুল কামাল ঘৰ নং : ৩৬ বয়স : 34 লিঙ্গ : মহিলা	HPS0282749 ফটো উপলব্ধ	188 নাম : চালেমা বেগম স্বামীৰ নাম: আব্দুল খালেক ঘৰ নং : ৩৬ বয়স : 29 লিঙ্গ : মহিলা	HPS0239459 ফটো উপলব্ধ	E 189 নাম : নাজিমুদ্দিন আহমেদ পিতাৰ নাম: দৰবিন আলী ঘৰ নং : ৩৭ বয়স : 79 লিঙ্গ : পুৰুষ	HPS1236200 ফটো উপলব্ধ
190 নাম : আজিজুল হক পিতাৰ নাম: নাজিমুদ্দিন আহমেদ ঘৰ নং : ৩৭ বয়স : 49 লিঙ্গ : পুৰুষ	HPS1236222 ফটো উপলব্ধ	191 নাম : নিজামুদ্দিন আহমেদ পিতাৰ নাম: নাজিমুদ্দিন আহমেদ ঘৰ নং : ৩৭ বয়স : 39 লিঙ্গ : পুৰুষ	HPS1236233 ফটো উপলব্ধ	192 নাম : আজবাহাৰ বেগম স্বামীৰ নাম: নিজামুদ্দিন আহমেদ ঘৰ নং : ৩৭ বয়স : 37 লিঙ্গ : মহিলা	HPS1240240 ফটো উপলব্ধ
193 নাম : বুনমা বেগম স্বামীৰ নাম: আজিজুল হক ঘৰ নং : ৩৭ বয়স : 36 লিঙ্গ : মহিলা	HPS1239925 ফটো উপলব্ধ	194 নাম : মজিবৰ বহমান পিতাৰ নাম: দৰবিন আলী ঘৰ নং : ৩৮ বয়স : 74 লিঙ্গ : পুৰুষ	HPS1236244 ফটো উপলব্ধ	195 নাম : জেৰিনা বেগম স্বামীৰ নাম: মজিবৰ বহমান ঘৰ নং : ৩৮ বয়স : 64 লিঙ্গ : মহিলা	HPS1236255 ফটো উপলব্ধ
196 নাম : মহিবুদ্দিন আহমেদ পিতাৰ নাম: মজিবৰ বহমান ঘৰ নং : ৩৮ বয়স : 49 লিঙ্গ : পুৰুষ	HPS1236266 ফটো উপলব্ধ	197 নাম : মকিবৰ বহমান পিতাৰ নাম: মজিবৰ বহমান ঘৰ নং : ৩৮ বয়স : 46 লিঙ্গ : পুৰুষ	HPS1236277 ফটো উপলব্ধ	198 নাম : মহলিম আলি পিতাৰ নাম: মজিবৰ বহমান ঘৰ নং : ৩৮ বয়স : 44 লিঙ্গ : পুৰুষ	HPS1236288 ফটো উপলব্ধ
199 নাম : মহৰুম আলী পিতাৰ নাম: মজিবৰ বহমান ঘৰ নং : ৩৮ বয়স : 39 লিঙ্গ : পুৰুষ	HPS1236299 ফটো উপলব্ধ	200 নাম : মিজুৱাৰা বেগম স্বামীৰ নাম: মকিবৰ বহমান ঘৰ নং : ৩৮ বয়স : 36 লিঙ্গ : মহিলা	HPS1239936 ফটো উপলব্ধ	S 201 নাম : মনোৱাৰা বেগম পিতাৰ নাম: মজিবৰ বহমান ঘৰ নং : ৩৮ বয়স : 35 লিঙ্গ : মহিলা	HPS1236302 ফটো উপলব্ধ
202 নাম : লাইলা বেগম স্বামীৰ নাম: মহিবুদ্দিন আহমেদ ঘৰ নং : ৩৮ বয়স : 34 লিঙ্গ : মহিলা	HPS1239947 ফটো উপলব্ধ	203 নাম : আচমা বেগম স্বামীৰ নাম: মহৰুম আলী ঘৰ নং : 38 বয়স : 26 লিঙ্গ : মহিলা	HPS0485755 ফটো উপলব্ধ	204 নাম : ফিৰোজা বেগম স্বামীৰ নাম: বাবুল আলী ঘৰ নং : ৩৯ বয়স : 54 লিঙ্গ : মহিলা	HPS1236324 ফটো উপলব্ধ
205 নাম : চাহাবুদ্দিন আহমেদ পিতাৰ নাম: আনোৱাৰ হুচেইন ঘৰ নং : ৩৯ বয়স : 54 লিঙ্গ : পুৰুষ	HPS1236335 ফটো উপলব্ধ	206 নাম : মেৰিনা বেগম স্বামীৰ নাম: ইক্ৰামুল হক ঘৰ নং : 39 বয়স : 39 লিঙ্গ : মহিলা	SHW0121442 ফটো উপলব্ধ	207 নাম : ইক্ৰামুল হক পিতাৰ নাম: বাবুল আলী ঘৰ নং : ৩৯ বয়স : 29 লিঙ্গ : পুৰুষ	HPS0242818 ফটো উপলব্ধ
208 নাম : জৰিমা খানম পিতাৰ নাম: মোজাফোৰ আলি ঘৰ নং : ৩৯ বয়স : 26 লিঙ্গ : মহিলা	HPS0241810 ফটো উপলব্ধ	209 নাম : গোলেনা বেগম স্বামীৰ নাম: চাহাবুদ্দিন আহমেদ ঘৰ নং : ৩৯ক বয়স : 41 লিঙ্গ : মহিলা	HPS1236346 ফটো উপলব্ধ	210 নাম : বাপধন আলী পিতাৰ নাম: ফুলবৰ আলী ঘৰ নং : ৪০ বয়স : 44 লিঙ্গ : পুৰুষ	HPS1236379 ফটো উপলব্ধ

211 নাম : আনোৱাৰা বেগম স্বামীৰ নাম: বাপধন আলী ঘৰ নং : 80 বয়স : 39 লিঙ্গ : মহিলা	HPS1236380 ফটো উপলব্ধ	212 নাম : মিনাজুল হক পিতাৰ নাম: ফুলবৰ আলী ঘৰ নং : 80 বয়স : 36 লিঙ্গ : পুৰুষ	HPS0244319 ফটো উপলব্ধ	213 নাম : মকবুল আলী পিতাৰ নাম: চাহাবুদ্দিন আহমেদ ঘৰ নং : 81 বয়স : 54 লিঙ্গ : পুৰুষ	HPS1236391 ফটো উপলব্ধ
214 নাম : আখতাবন বেগম স্বামীৰ নাম: মকবুল আলী ঘৰ নং : 81 বয়স : 49 লিঙ্গ : মহিলা	HPS1236404 ফটো উপলব্ধ	215 নাম : আফটাৰুল হক পিতাৰ নাম: মাকবুল হক ঘৰ নং : 41 বয়স : 26 লিঙ্গ : পুৰুষ	HPS0481127 ফটো উপলব্ধ	216 নাম : তমজিদ আলী পিতাৰ নাম: চামচুদ্দিন আহমেদ ঘৰ নং : 82 বয়স : 59 লিঙ্গ : পুৰুষ	HPS1236415 ফটো উপলব্ধ
217 নাম : আবজুনা বেগম স্বামীৰ নাম: তমজিদ আলী ঘৰ নং : 82 বয়স : 54 লিঙ্গ : মহিলা	HPS1236426 ফটো উপলব্ধ	S 218 নাম : অনিমা বেগম পিতাৰ নাম: তমজিদ আলী ঘৰ নং : 82 বয়স : 37 লিঙ্গ : মহিলা	HPS1236437 ফটো উপলব্ধ	219 নাম : চামচুল হক পিতাৰ নাম: তমজিদ আলি ঘৰ নং : 82 বয়স : 36 লিঙ্গ : পুৰুষ	HPS1236448 ফটো উপলব্ধ
220 নাম : মিজুৱাৰা বেগম স্বামীৰ নাম: চামচুল হক ঘৰ নং : 82 বয়স : 29 লিঙ্গ : মহিলা	HPS0246058 ফটো উপলব্ধ	E 221 নাম : অকন আলী পিতাৰ নাম: চামচুদ্দিন আহমেদ ঘৰ নং : 83 বয়স : 57 লিঙ্গ : পুৰুষ	HPS1236459 ফটো উপলব্ধ	222 নাম : ওৱাহিদা বেগম স্বামীৰ নাম: অকন আলী ঘৰ নং : 83 বয়স : 49 লিঙ্গ : মহিলা	HPS1236460 ফটো উপলব্ধ
223 নাম : মুকুল আলী পিতাৰ নাম: অকন আলী ঘৰ নং : 83 বয়স : 29 লিঙ্গ : পুৰুষ	HPS0180521 ফটো উপলব্ধ	224 নাম : মহৰম বেগম স্বামীৰ নাম: ইচাৰুদ্দিন আহমেদ ঘৰ নং : 88 বয়স : 59 লিঙ্গ : মহিলা	HPS1236482 ফটো উপলব্ধ	225 নাম : মইনুল হক পিতাৰ নাম: ইচাৰুদ্দিন আহমেদ ঘৰ নং : 88 বয়স : 35 লিঙ্গ : পুৰুষ	HPS1236493 ফটো উপলব্ধ
226 নাম : গিয়াচুদ্দিন আহমেদ পিতাৰ নাম: চামচুদ্দিন আহমেদ ঘৰ নং : 85 বয়স : 66 লিঙ্গ : পুৰুষ	HPS1236506 ফটো উপলব্ধ	227 নাম : চাহেদা বেগম স্বামীৰ নাম: গিয়াচুদ্দিন আহমেদ ঘৰ নং : 85 বয়স : 59 লিঙ্গ : মহিলা	HPS1236517 ফটো উপলব্ধ	228 নাম : ববুল আলী পিতাৰ নাম: গিয়াচুদ্দিন আহমেদ ঘৰ নং : 85 বয়স : 44 লিঙ্গ : পুৰুষ	HPS1236528 ফটো উপলব্ধ
229 নাম : মিজু বেগম স্বামীৰ নাম: বুবুল আলী ঘৰ নং : 85 বয়স : 39 লিঙ্গ : মহিলা	HPS1236539 ফটো উপলব্ধ	230 নাম : বাহুল খান পিতাৰ নাম: বুবুল আলী ঘৰ নং : 45 বয়স : 20 লিঙ্গ : পুৰুষ	SHW0122572 ফটো উপলব্ধ	231 নাম : চায়াতুন নেচা পিতাৰ নাম: ভইমুদ্দিন আহমেদ ঘৰ নং : 86 বয়স : 56 লিঙ্গ : মহিলা	HPS1236562 ফটো উপলব্ধ
232 নাম : জয়নৰ আলী পিতাৰ নাম: ভয়মুদ্দিন আহমেদ ঘৰ নং : 86 বয়স : 54 লিঙ্গ : পুৰুষ	HPS1236540 ফটো উপলব্ধ	S 233 নাম : চুফিয়া বেগম পিতাৰ নাম: ভয়মুদ্দিন আহমেদ ঘৰ নং : 86 বয়স : 44 লিঙ্গ : মহিলা	HPS1236573 ফটো উপলব্ধ	234 নাম : ৰুমিজা বেগম স্বামীৰ নাম: জয়নৰ আলী ঘৰ নং : 86 বয়স : 41 লিঙ্গ : মহিলা	HPS1236551 ফটো উপলব্ধ
235 নাম : চাইনুল হক মাতৃৰ নাম: চায়াতুন নেছা ঘৰ নং : 86 বয়স : 31 লিঙ্গ : পুৰুষ	HPS1236595 ফটো উপলব্ধ	236 নাম : এলিমা বেগম স্বামীৰ নাম: চাইনুল হক ঘৰ নং : 86 বয়স : 27 লিঙ্গ : মহিলা	HPS0182121 ফটো উপলব্ধ	237 নাম : আব্দুল ৰকিত পিতাৰ নাম: তচীৰ আলী ঘৰ নং : 89 বয়স : 59 লিঙ্গ : পুৰুষ	HPS1236620 ফটো উপলব্ধ
238 নাম : নজৰুল হক পিতাৰ নাম: তচীৰ আলী ঘৰ নং : 89 বয়স : 49 লিঙ্গ : পুৰুষ	HPS1236631 ফটো উপলব্ধ	239 নাম : গীতিকা বৰুৱা পিতাৰ নাম: মোইন বৰুৱা ঘৰ নং : 47 বয়স : 36 লিঙ্গ : মহিলা	HPS0136036 ফটো উপলব্ধ	240 নাম : মিনাৰা বেগম স্বামীৰ নাম: নজৰুল হক ঘৰ নং : 89 বয়স : 34 লিঙ্গ : মহিলা	HPS2026644 ফটো উপলব্ধ



241 নাম : মঞ্জুআৰা বেগম স্বামীৰ নাম: আব্দুল বকিত ঘৰ নং : 89 বয়স : 32 লিঙ্গ : মহিলা	HPS0249896 ফটো উপলব্ধ	242 নাম : হামিদৰ আলি পিতাৰ নাম: হাচাৰ আলি ঘৰ নং : 87 বয়স : 54 লিঙ্গ : পুৰুষ	HPS1236642 ফটো উপলব্ধ	243 নাম : বুবিদা বেগম স্বামীৰ নাম: হামিদৰ আলি ঘৰ নং : 87 বয়স : 33 লিঙ্গ : মহিলা	HPS2026622 ফটো উপলব্ধ
E 244 নাম : হাচীম আলী পিতাৰ নাম: কোৰবান আলী ঘৰ নং : 69 বয়স : 69 লিঙ্গ : পুৰুষ	HPS1236664 ফটো উপলব্ধ	245 নাম : মহবন নেছা স্বামীৰ নাম: আচিৰ আলী ঘৰ নং : 50 বয়স : 79 লিঙ্গ : মহিলা	HPS1236697 ফটো উপলব্ধ	246 নাম : বাপধন আলী পিতাৰ নাম: আচিৰ আলী ঘৰ নং : 50 বয়স : 44 লিঙ্গ : পুৰুষ	HPS1236686 ফটো উপলব্ধ
247 নাম : আজিদা বেগম স্বামীৰ নাম: বাপধন আলী ঘৰ নং : 50 বয়স : 37 লিঙ্গ : মহিলা	HPS2026633 ফটো উপলব্ধ	248 নাম : বাবুল আলী পিতাৰ নাম: আচিৰ আলী ঘৰ নং : 52 বয়স : 59 লিঙ্গ : পুৰুষ	HPS1236700 ফটো উপলব্ধ	249 নাম : বুমিজা বেগম স্বামীৰ নাম: বাবুল আলী ঘৰ নং : 52 বয়স : 49 লিঙ্গ : মহিলা	HPS1236711 ফটো উপলব্ধ
250 নাম : আজমিৰল হক পিতাৰ নাম: বাবুল আলী ঘৰ নং : 51 বয়স : 27 লিঙ্গ : পুৰুষ	HPS0498220 ফটো উপলব্ধ	251 নাম : মইনুল হক পিতাৰ নাম: এয়জুল হক ঘৰ নং : 51 বয়স : 26 লিঙ্গ : পুৰুষ	HPS0481069 ফটো উপলব্ধ	252 নাম : আচফাজন বেগম পিতাৰ নাম: বাবুল আলি ঘৰ নং : 51 বয়স : 25 লিঙ্গ : মহিলা	HPS0405290 ফটো উপলব্ধ
253 নাম : ইয়াজুল হক পিতাৰ নাম: বফিত আলী ঘৰ নং : 51 বয়স : 54 লিঙ্গ : পুৰুষ	HPS1236722 ফটো উপলব্ধ	254 নাম : বোজাবাহাৰ বেগম স্বামীৰ নাম: ইয়াজুল হক ঘৰ নং : 51 বয়স : 44 লিঙ্গ : মহিলা	HPS1236733 ফটো উপলব্ধ	255 নাম : মদুল হক পিতাৰ নাম: বফিত আলী ঘৰ নং : 51 বয়স : 44 লিঙ্গ : পুৰুষ	HPS1236744 ফটো উপলব্ধ
256 নাম : বেহেনা বেগম স্বামীৰ নাম: মদুল হক ঘৰ নং : 51 বয়স : 39 লিঙ্গ : মহিলা	HPS1236755 ফটো উপলব্ধ	257 নাম : নাচিৰুদ্দীন আহমেদ পিতাৰ নাম: বফিত আলী ঘৰ নং : 52 বয়স : 64 লিঙ্গ : পুৰুষ	HPS1236766 ফটো উপলব্ধ	258 নাম : বন বেগম স্বামীৰ নাম: নাচিৰুদ্দিন আহমেদ ঘৰ নং : 52 বয়স : 49 লিঙ্গ : মহিলা	HPS1236777 ফটো উপলব্ধ
E 259 নাম : ইব্রাহিম আলী পিতাৰ নাম: বৰধান আলী ঘৰ নং : 58 বয়স : 74 লিঙ্গ : পুৰুষ	HPS1236799 ফটো উপলব্ধ	260 নাম : আইজান বেগম স্বামীৰ নাম: ইব্রাহিম আলী ঘৰ নং : 58 বয়স : 59 লিঙ্গ : মহিলা	HPS1236802 ফটো উপলব্ধ	261 নাম : নীলেশ্বৰী বৰুৱা স্বামীৰ নাম: ভদ্রেেশ্বৰ বৰুৱা ঘৰ নং : 55 বয়স : 59 লিঙ্গ : মহিলা	HPS1236824 ফটো উপলব্ধ
262 নাম : দিবাকৰ বৰুৱা পিতাৰ নাম: ভদ্রেেশ্বৰ বৰুৱা ঘৰ নং : 55 বয়স : 54 লিঙ্গ : পুৰুষ	HPS1236835 ফটো উপলব্ধ	263 নাম : দেবিৰাম বৰুৱা পিতাৰ নাম: ভদ্রেেশ্বৰ বৰুৱা ঘৰ নং : 55 বয়স : 51 লিঙ্গ : পুৰুষ	HPS1236846 ফটো উপলব্ধ	264 নাম : টনালি চহৰীয়া স্বামীৰ নাম: দেবিৰাম বৰুৱা ঘৰ নং : 55 বয়স : 47 লিঙ্গ : মহিলা	HPS0553461 ফটো উপলব্ধ
265 নাম : মুকন্দ বৰুৱা পিতাৰ নাম: ভদ্রেেশ্বৰ বৰুৱা ঘৰ নং : 55 বয়স : 46 লিঙ্গ : পুৰুষ	HPS1236857 ফটো উপলব্ধ	266 নাম : প্ৰসন্ন বৰুৱা পিতাৰ নাম: ভদ্রেেশ্বৰ বৰুৱা ঘৰ নং : 55 বয়স : 44 লিঙ্গ : পুৰুষ	HPS1236868 ফটো উপলব্ধ	267 নাম : সোনেশ্বৰী বৰুৱা স্বামীৰ নাম: দিবাকৰ বৰুৱা ঘৰ নং : 55 বয়স : 44 লিঙ্গ : মহিলা	HPS1236880 ফটো উপলব্ধ
268 নাম : পদোেশ্বৰ বৰুৱা পিতাৰ নাম: ভদ্রেেশ্বৰ বৰুৱা ঘৰ নং : 55 বয়স : 41 লিঙ্গ : পুৰুষ	HPS1236879 ফটো উপলব্ধ	269 নাম : চম্পা বৰুৱা স্বামীৰ নাম: মুকন্দ বৰুৱা ঘৰ নং : 55 বয়স : 39 লিঙ্গ : মহিলা	HPS1236891 ফটো উপলব্ধ	S 270 নাম : ৰূপজোতি বৰুৱা পিতাৰ নাম: ভদ্রেেশ্বৰ বৰুৱা ঘৰ নং : 55 বয়স : 37 লিঙ্গ : মহিলা	HPS1236915 ফটো উপলব্ধ



271 নাম : ববিতা বৰুৱা ঠাকুৰীয়া স্বামীৰ নাম: লক্ষীৰাম বৰুৱা ঘৰ নং : ৫৫ বয়স : 34 লিঙ্গ : মহিলা	HPS0178822 ফটো উপলব্ধ	272 নাম : মল্লিকা বৰুৱা স্বামীৰ নাম: প্ৰসন্ন বৰুৱা ঘৰ নং : ৫৫ বয়স : 34 লিঙ্গ : মহিলা	HPS0328229 ফটো উপলব্ধ	273 নাম : হিমালী ডেকা স্বামীৰ নাম: পদ্মেশ্বৰ বৰুৱা ঘৰ নং : ৫৫ বয়স : 31 লিঙ্গ : মহিলা	HPS0327908 ফটো উপলব্ধ
274 নাম : শাম কুমাৰ বৰুৱা পিতাৰ নাম: দিবাকৰ বৰুৱা ঘৰ নং : 55 বয়স : 22 লিঙ্গ : পুৰুষ	HPS2058998 ফটো উপলব্ধ	275 নাম : সুমিত্ৰা বৰুৱা স্বামীৰ নাম: প্ৰদীপ বৰুৱা ঘৰ নং : ৫৬ বয়স : 69 লিঙ্গ : মহিলা	HPS1236948 ফটো উপলব্ধ	276 নাম : ভবেন চন্দ্ৰ বৰুৱা পিতাৰ নাম: প্ৰদীপ বৰুৱা ঘৰ নং : ৫৬ বয়স : 56 লিঙ্গ : পুৰুষ	HPS1236926 ফটো উপলব্ধ
277 নাম : মলয়া বৰুৱা পিতাৰ নাম: প্ৰদীপ বৰুৱা ঘৰ নং : ৫৬ বয়স : 49 লিঙ্গ : মহিলা	HPS1236959 ফটো উপলব্ধ	278 নাম : লক্ষী ৰাম বৰুৱা পিতাৰ নাম: প্ৰদীপ বৰুৱা ঘৰ নং : ৫৬ বয়স : 46 লিঙ্গ : পুৰুষ	HPS1236960 ফটো উপলব্ধ	279 নাম : বনজিতা বৰুৱা স্বামীৰ নাম: ভবেন বৰুৱা ঘৰ নং : ৫৬ বয়স : 46 লিঙ্গ : মহিলা	HPS1236937 ফটো উপলব্ধ
S 280 নাম : মিৰা বৰুৱা পিতাৰ নাম: প্ৰদীপ বৰুৱা ঘৰ নং : ৫৬ বয়স : 41 লিঙ্গ : মহিলা	HPS1236971 ফটো উপলব্ধ	S 281 নাম : বিজয়প্ৰকাশ বৰুৱা পিতাৰ নাম: বানেশ্বৰ বৰুৱা ঘৰ নং : 56 বয়স : 36 লিঙ্গ : পুৰুষ	LQX9742170 ফটো উপলব্ধ	282 নাম : ইৰানী বৰুৱা পিতাৰ নাম: ভবেন্দ্ৰ চন্দ্ৰ বৰুৱা ঘৰ নং : 56 বয়স : 21 লিঙ্গ : মহিলা	HPS2058972 ফটো উপলব্ধ
283 নাম : অজয় বৰুৱা পিতাৰ নাম: পূৰ্ণ ৰাম বৰুৱা ঘৰ নং : 56 ক বয়স : 25 লিঙ্গ : পুৰুষ	HPS0455006 ফটো উপলব্ধ	284 নাম : পূৰ্ণ ৰাম বৰুৱা পিতাৰ নাম: ভেথৰু মেধি ঘৰ নং : 56 ক বয়স : 60 লিঙ্গ : পুৰুষ	HPS0480392 ফটো উপলব্ধ	285 নাম : তৰা বৰুৱা স্বামীৰ নাম: পূৰ্ণ ৰাম বৰুৱা ঘৰ নং : 56 ক বয়স : 49 লিঙ্গ : মহিলা	HPS0480368 ফটো উপলব্ধ
286 নাম : নয়নমনি বৰুৱা পিতাৰ নাম: পূৰ্ণ ৰাম বৰুৱা ঘৰ নং : 56 ক বয়স : 29 লিঙ্গ : পুৰুষ	HPS0454835 ফটো উপলব্ধ	287 নাম : ভদ্ৰ কান্ত বৰুৱা পিতাৰ নাম: তনুৰাম বৰুৱা ঘৰ নং : ৫৭ বয়স : 66 লিঙ্গ : পুৰুষ	HPS1236993 ফটো উপলব্ধ	288 নাম : ববুল আলী পিতাৰ নাম: পহৰ আলী ঘৰ নং : 57 বয়স : 54 লিঙ্গ : পুৰুষ	HPS0130278 ফটো উপলব্ধ
289 নাম : টংকেশ্বৰী বৰুৱা স্বামীৰ নাম: ভদ্ৰকান্ত বৰুৱা ঘৰ নং : ৫৭ বয়স : 49 লিঙ্গ : মহিলা	HPS1237009 ফটো উপলব্ধ	290 নাম : ৰবীন্দ্ৰ বৰুৱা অন্যান্য: সৎৰাম বৰুৱা ঘৰ নং : ৫৭ (খ) বয়স : 44 লিঙ্গ : পুৰুষ	HPS0417139 ফটো উপলব্ধ	291 নাম : ৰিতা মন্নি বৰুৱা স্বামীৰ নাম: ৰবীন্দ্ৰ বৰুৱা ঘৰ নং : ৫৭ (খ) বয়স : 41 লিঙ্গ : মহিলা	HPS0416982 ফটো উপলব্ধ
292 নাম : বীনা দুৰ্জী স্বামীৰ নাম: লিংকু বৰুৱা ঘৰ নং : 57 বয়স : 40 লিঙ্গ : মহিলা	HPS0396390 ফটো উপলব্ধ	293 নাম : ধনঞ্জয় বৰুৱা পিতাৰ নাম: মহেশ্বৰ বৰুৱা ঘৰ নং : 57 বয়স : 40 লিঙ্গ : পুৰুষ	HPS0398404 ফটো উপলব্ধ	294 নাম : লিংকু বৰুৱা পিতাৰ নাম: ভদ্ৰকান্ত বৰুৱা ঘৰ নং : ৫৭ বয়স : 37 লিঙ্গ : পুৰুষ	HPS1237010 ফটো উপলব্ধ
295 নাম : টুলমনি বৰুৱা স্বামীৰ নাম: ধনঞ্জয় বৰুৱা ঘৰ নং : 57 বয়স : 33 লিঙ্গ : মহিলা	HPS0398412 ফটো উপলব্ধ	296 নাম : ৰুফিয়া বেগম স্বামীৰ নাম: ববুল আলী ঘৰ নং : 57 বয়স : 32 লিঙ্গ : মহিলা	HPS0130369 ফটো উপলব্ধ	S 297 নাম : কনিকা বৰুৱা পিতাৰ নাম: ভদ্ৰকান্ত বৰুৱা ঘৰ নং : ৫৭ বয়স : 31 লিঙ্গ : মহিলা	HPS1239958 ফটো উপলব্ধ
298 নাম : চহিদুল হক পিতাৰ নাম: ববুল আলী ঘৰ নং : 57 বয়স : 22 লিঙ্গ : পুৰুষ	HPS0578039 ফটো উপলব্ধ	299 নাম : বিনীতা দাস স্বামীৰ নাম: জিতুমনি বৰুৱা ঘৰ নং : 57 ক বয়স : 32 লিঙ্গ : মহিলা	SHW0039297 ফটো উপলব্ধ	300 নাম : দেবেন বৰুৱা পিতাৰ নাম: তনুৰাম বৰুৱা ঘৰ নং : ৫৭ক বয়স : 71 লিঙ্গ : পুৰুষ	HPS1237021 ফটো উপলব্ধ



301 নাম : মইনা বৰুৱা স্বামীৰ নাম: দেবেন বৰুৱা ঘৰ নং : ৫৭ক বয়স : 57 লিঙ্গ : মহিলা	HPS1237032 ফটো উপলব্ধ	302 নাম : জিতমনি বৰুৱা পিতাৰ নাম: দেবেন বৰুৱা ঘৰ নং : ৫৭ক বয়স : 39 লিঙ্গ : পুৰুষ	HPS1237043 ফটো উপলব্ধ	303 নাম : পদেশ্বৰ বৰুৱা পিতাৰ নাম: কনৰীম বৰুৱা ঘৰ নং : ৫৯ (ক) বয়স : 78 লিঙ্গ : পুৰুষ	HPS0529701 ফটো উপলব্ধ
E 304 নাম : শিবৰাম বৰুৱা পিতাৰ নাম: মহেশ্বৰ বৰুৱা ঘৰ নং : ৫৯ বয়স : 59 লিঙ্গ : পুৰুষ	HPS1237054 ফটো উপলব্ধ	305 নাম : অনু বৰুৱা স্বামীৰ নাম: শিবৰাম বৰুৱা ঘৰ নং : ৫৯ বয়স : 54 লিঙ্গ : মহিলা	HPS1237065 ফটো উপলব্ধ	306 নাম : অনন্ত বৰুৱা পিতাৰ নাম: পদেশ্বৰ বৰুৱা ঘৰ নং : ৫৯ (ক) বয়স : 49 লিঙ্গ : পুৰুষ	HPS0417204 ফটো উপলব্ধ
307 নাম : জগত বৰুৱা পিতাৰ নাম: পদেশ্বৰ বৰুৱা ঘৰ নং : ৫৯ (ক) বয়স : 48 লিঙ্গ : পুৰুষ	HPS0529719 ফটো উপলব্ধ	308 নাম : বিনিতা বৰুৱা স্বামীৰ নাম: অনন্ত বৰুৱা ঘৰ নং : ৫৯ বয়স : 38 লিঙ্গ : মহিলা	HPS0417220 ফটো উপলব্ধ	309 নাম : ডালিমী বৰুৱা স্বামীৰ নাম: জগত বৰুৱা ঘৰ নং : ৫৯ বয়স : 36 লিঙ্গ : মহিলা	HPS1216462 ফটো উপলব্ধ
310 নাম : কৈশল্যা বৰুৱা পিতাৰ নাম: শিৱ বৰুৱা ঘৰ নং : 59 বয়স : 28 লিঙ্গ : মহিলা	HPS0404970 ফটো উপলব্ধ	311 নাম : ভাগ্যশ্ৰী বৰুৱা পিতাৰ নাম: নন্দেশ্বৰ বৰুৱা ঘৰ নং : 59 বয়স : 23 লিঙ্গ : মহিলা	HPS0516864 ফটো উপলব্ধ	312 নাম : কংকন বৰুৱা পিতাৰ নাম: বাৰেন বৰুৱা ঘৰ নং : 59 বয়স : 22 লিঙ্গ : পুৰুষ	SHW0055749 ফটো উপলব্ধ
313 নাম : নন্দেশ্বৰ বৰুৱা পিতাৰ নাম: খগেশ্বৰ বৰুৱা ঘৰ নং : ৫৯খ বয়স : 58 লিঙ্গ : পুৰুষ	HPS1237101 ফটো উপলব্ধ	314 নাম : বেফ লা বৰুৱা স্বামীৰ নাম: নন্দেশ্বৰ বৰুৱা ঘৰ নং : ৫৯খ বয়স : 55 লিঙ্গ : মহিলা	HPS1237112 ফটো উপলব্ধ	315 নাম : বাৰেন বৰুৱা পিতাৰ নাম: মহেশ্বৰ বৰুৱা ঘৰ নং : ৫৯ক বয়স : 54 লিঙ্গ : পুৰুষ	HPS1237087 ফটো উপলব্ধ
316 নাম : উম্মীলা বৰুৱা স্বামীৰ নাম: বিৰেন বৰুৱা ঘৰ নং : ৫৯ক বয়স : 45 লিঙ্গ : মহিলা	HPS1237098 ফটো উপলব্ধ	317 নাম : মাকনী বৰুৱা স্বামীৰ নাম: বাপুৰাম বৰুৱা ঘৰ নং : 60 বয়স : 51 লিঙ্গ : মহিলা	HPS0386326 ফটো উপলব্ধ	318 নাম : মোহন বৰুৱা পিতাৰ নাম: ভদিয়া বৰুৱা ঘৰ নং : ৬০ বয়স : 47 লিঙ্গ : পুৰুষ	HPS1237167 ফটো উপলব্ধ
319 নাম : বিপুল বৰুৱা পিতাৰ নাম: ভদিয়া বৰুৱা ঘৰ নং : ৬০ বয়স : 41 লিঙ্গ : পুৰুষ	HPS1237189 ফটো উপলব্ধ	320 নাম : ভনিতা বৰুৱা স্বামীৰ নাম: মোহন বৰুৱা ঘৰ নং : ৬০ বয়স : 39 লিঙ্গ : মহিলা	HPS1237178 ফটো উপলব্ধ	321 নাম : মামণি বৰুৱা স্বামীৰ নাম: বিপুল বৰুৱা ঘৰ নং : ৬০ বয়স : 36 লিঙ্গ : মহিলা	HPS1237190 ফটো উপলব্ধ
322 নাম : পতেশ্বৰী বৰুৱা স্বামীৰ নাম: নৰনাথ বৰুৱা ঘৰ নং : ৬১ বয়স : 69 লিঙ্গ : মহিলা	HPS1237214 ফটো উপলব্ধ	323 নাম : তিলক বৰুৱা পিতাৰ নাম: নৰনাথ বৰুৱা ঘৰ নং : ৬১ বয়স : 64 লিঙ্গ : পুৰুষ	HPS1237225 ফটো উপলব্ধ	324 নাম : সুমিত্ৰা বৰুৱা স্বামীৰ নাম: শৰ. বৰুৱা ঘৰ নং : ৬১ বয়স : 49 লিঙ্গ : মহিলা	HPS1237258 ফটো উপলব্ধ
325 নাম : লখেশ্বৰী বৰুৱা স্বামীৰ নাম: তিলক বৰুৱা ঘৰ নং : ৬১ বয়স : 47 লিঙ্গ : মহিলা	HPS1237236 ফটো উপলব্ধ	326 নাম : কিৰিতি বৰুৱা পিতাৰ নাম: নৰনাথ বৰুৱা ঘৰ নং : ৬১ বয়স : 44 লিঙ্গ : পুৰুষ	HPS1237269 ফটো উপলব্ধ	327 নাম : জীতা বৰুৱা স্বামীৰ নাম: কিৰিতি বৰুৱা ঘৰ নং : ৬১ বয়স : 41 লিঙ্গ : মহিলা	HPS1237281 ফটো উপলব্ধ
328 নাম : অৰূপ বৰুৱা পিতাৰ নাম: তিলক বৰুৱা ঘৰ নং : ৬১ বয়স : 31 লিঙ্গ : পুৰুষ	HPS1240046 ফটো উপলব্ধ	S 329 নাম : বনশ্ৰী বৰুৱা পিতাৰ নাম: তিলক চন্দ্ৰ বৰুৱা ঘৰ নং : ৬১ বয়স : 28 লিঙ্গ : মহিলা	HPS0200543 ফটো উপলব্ধ	330 নাম : পাপৰি বৰুৱা পিতাৰ নাম: শৰত বৰুৱা ঘৰ নং : ৬১ বয়স : 26 লিঙ্গ : মহিলা	HPS0202093 ফটো উপলব্ধ



331	SHW0040964	ফটো উপলব্ধ	নাম : অঞ্জন বৰুৱা পিতাৰ নাম: শৰিৎ বৰুৱা ঘৰ নং : ৬১ বয়স : 24 লিঙ্গ : পুৰুষ
332	SHW0053132	ফটো উপলব্ধ	নাম : অঞ্জন বৰুৱা মাতৃৰ নাম: সুমিত্ৰা বৰুৱা ঘৰ নং : 61 বয়স : 24 লিঙ্গ : পুৰুষ
333	SHW0117176	ফটো উপলব্ধ	নাম : মমী বৰুৱা পিতাৰ নাম: তিলক চন্দ্ৰ বৰুৱা ঘৰ নং : 61 বয়স : 24 লিঙ্গ : মহিলা
334	HPS2058980	ফটো উপলব্ধ	নাম : মনোজ বৰুৱা পিতাৰ নাম: মোহন বৰুৱা ঘৰ নং : 61 বয়স : 21 লিঙ্গ : পুৰুষ
335	HPS1237292	ফটো উপলব্ধ	নাম : গোবিন্দ বৰুৱা পিতাৰ নাম: মেঘোৰাম বৰুৱা ঘৰ নং : ৬২ বয়স : 69 লিঙ্গ : পুৰুষ
336	HPS0507335	ফটো উপলব্ধ	নাম : নিৰদা বৰুৱা স্বামীৰ নাম: গোবিন্দ ৰাম বৰুৱা ঘৰ নং : 62 বয়স : 62 লিঙ্গ : মহিলা
337	HPS1237327	ফটো উপলব্ধ	নাম : নকুল বৰুৱা পিতাৰ নাম: মেঘোৰাম বৰুৱা ঘৰ নং : ৬২ বয়স : 57 লিঙ্গ : পুৰুষ
338	HPS1237338	ফটো উপলব্ধ	নাম : দুলাল বৰুৱা পিতাৰ নাম: মেঘোৰাম বৰুৱা ঘৰ নং : ৬২ বয়স : 55 লিঙ্গ : পুৰুষ
339	HPS1237349	ফটো উপলব্ধ	নাম : কবিতা বৰুৱা স্বামীৰ নাম: দুলাল বৰুৱা ঘৰ নং : ৬২ বয়স : 44 লিঙ্গ : মহিলা
340	HPS1237350	ফটো উপলব্ধ	নাম : বিশাজ্যোতি বৰুৱা পিতাৰ নাম: গোবিন্দ বৰুৱা ঘৰ নং : ৬২ বয়স : 43 লিঙ্গ : পুৰুষ
341	HPQ1695381	ফটো উপলব্ধ	নাম : ভাগশ্ৰী ডেকা স্বামীৰ নাম: টিকেন বৰুৱা ঘৰ নং : 62 বয়স : 30 লিঙ্গ : মহিলা
342	HPS1237394	ফটো উপলব্ধ	নাম : চণ্ডীৰাম বৰুৱা পিতাৰ নাম: শান্তিৰাম বৰুৱা ঘৰ নং : ৬২ক বয়স : 49 লিঙ্গ : পুৰুষ
343	HPS1237407	ফটো উপলব্ধ	নাম : গীতামনি বৰুৱা স্বামীৰ নাম: চণ্ডীৰাম বৰুৱা ঘৰ নং : ৬২ক বয়স : 39 লিঙ্গ : মহিলা
344	HPS1237418	ফটো উপলব্ধ	নাম : নৰেশ্বৰ বৰুৱা পিতাৰ নাম: চানীৰাম বৰুৱা ঘৰ নং : ৬৩ বয়স : 74 লিঙ্গ : পুৰুষ
345	HPS1237429	ফটো উপলব্ধ	নাম : ৰহিলা বৰুৱা স্বামীৰ নাম: নৰেশ্বৰ বৰুৱা ঘৰ নং : ৬৩ বয়স : 61 লিঙ্গ : মহিলা
346	HPS0135897	ফটো উপলব্ধ	নাম : নগেন বৰুৱা পিতাৰ নাম: জজোৰাম বৰুৱা ঘৰ নং : 63 বয়স : 50 লিঙ্গ : পুৰুষ
S 347	HPS0404632	ফটো উপলব্ধ	নাম : মাজনী বৰুৱা দাস স্বামীৰ নাম: টংকেশ্বৰ দাস ঘৰ নং : 63 বয়স : 45 লিঙ্গ : মহিলা
348	HPS2071785	ফটো উপলব্ধ	নাম : ৰঞ্জ মনি বৰুৱা স্বামীৰ নাম: দিলীপ বৰুৱা ঘৰ নং : 63 বয়স : 44 লিঙ্গ : মহিলা
349	HPS1237441	ফটো উপলব্ধ	নাম : অৰণ বৰুৱা পিতাৰ নাম: নৰেশ্বৰ বৰুৱা ঘৰ নং : ৬৩ বয়স : 42 লিঙ্গ : পুৰুষ
350	HPS0007919	ফটো উপলব্ধ	নাম : ৰঞ্জ মনি বৰুৱা স্বামীৰ নাম: দিলীপ বৰুৱা ঘৰ নং : 63 বয়স : 42 লিঙ্গ : মহিলা
351	HPS0135988	ফটো উপলব্ধ	নাম : জোনালী বৰুৱা স্বামীৰ নাম: নগেন বৰুৱা ঘৰ নং : 63 বয়স : 40 লিঙ্গ : মহিলা
352	HPS1237452	ফটো উপলব্ধ	নাম : অজি. বৰুৱা পিতাৰ নাম: নৰেশ্বৰ বৰুৱা ঘৰ নং : ৬৩ বয়স : 39 লিঙ্গ : পুৰুষ
353	HPS0135939	ফটো উপলব্ধ	নাম : চণ্ডী ৰাম বৰুৱা পিতাৰ নাম: চন্দৰ্বৰ বৰুৱা ঘৰ নং : 63 বয়স : 39 লিঙ্গ : পুৰুষ
354	HPS0135996	ফটো উপলব্ধ	নাম : মোহন বৰুৱা পিতাৰ নাম: জজোৰাম বৰুৱা ঘৰ নং : 63 বয়স : 38 লিঙ্গ : পুৰুষ
355	HPS0136028	ফটো উপলব্ধ	নাম : দিলীপ বৰুৱা পিতাৰ নাম: জজোৰাম বৰুৱা ঘৰ নং : 63 বয়স : 37 লিঙ্গ : পুৰুষ
356	HPS1237463	ফটো উপলব্ধ	নাম : অনিল বৰুৱা পিতাৰ নাম: নৰেশ্বৰ বৰুৱা ঘৰ নং : ৬৩ বয়স : 37 লিঙ্গ : পুৰুষ
357	HPS0554303	ফটো উপলব্ধ	নাম : মানশী দাস বৰুৱা স্বামীৰ নাম: অনিল বৰুৱা ঘৰ নং : 63 বয়স : 37 লিঙ্গ : মহিলা
358	HPS0259259	ফটো উপলব্ধ	নাম : মেঘালী বৰুৱা স্বামীৰ নাম: চণ্ডীৰাম বৰুৱা ঘৰ নং : ৬৩ বয়স : 33 লিঙ্গ : মহিলা
359	HPS0553420	ফটো উপলব্ধ	নাম : সবিতা বৰুৱা স্বামীৰ নাম: অজিত বৰুৱা ঘৰ নং : 63 বয়স : 29 লিঙ্গ : মহিলা
S 360	HPS0454603	ফটো উপলব্ধ	নাম : বিভামনি ডেকা পিতাৰ নাম: তিলক ডেকা ঘৰ নং : 63 বয়স : 26 লিঙ্গ : মহিলা



361 নাম : পল্লৱ জ্যোতি ডেকা পিতাৰ নাম: তিলক ডেকা ঘৰ নং : 63 এ বয়স : 23 লিঙ্গ : পুৰুষ	HPS0555102 ফটো উপলব্ধ	362 নাম : তিলক ডেকা পিতাৰ নাম: দিনাৰাম ডেকা ঘৰ নং : ৬৩ক বয়স : 64 লিঙ্গ : পুৰুষ	HPS1237474 ফটো উপলব্ধ	363 নাম : কবিতা ডেকা স্বামীৰ নাম: তিলক ডেকা ঘৰ নং : ৬৩ক বয়স : 44 লিঙ্গ : মহিলা	HPS1237485 ফটো উপলব্ধ
364 নাম : বসুবন্ধু বৰুৱা পিতাৰ নাম: মেঘোৰাম বৰুৱা ঘৰ নং : ৬৪ বয়স : 65 লিঙ্গ : পুৰুষ	HPS1237496 ফটো উপলব্ধ	E 365 নাম : বাসন্তী বৰুৱা স্বামীৰ নাম: বসুবন্ধু বৰুৱা ঘৰ নং : ৬৪ বয়স : 59 লিঙ্গ : মহিলা	HPS1237509 ফটো উপলব্ধ	366 নাম : দীপশিখা বৰুৱা পিতাৰ নাম: বসুবন্ধু বৰুৱা ঘৰ নং : ৬৪ বয়স : 31 লিঙ্গ : মহিলা	HPS1237510 ফটো উপলব্ধ
367 নাম : দিপাঘ্নিতা বৰুৱা পিতাৰ নাম: বাসুবন্ধু বৰুৱা বৰুৱা ঘৰ নং : 64 বয়স : 30 লিঙ্গ : মহিলা	HPS0137489 ফটো উপলব্ধ	368 নাম : বিজয় বৰুৱা পিতাৰ নাম: নন্দীৰাম বৰুৱা ঘৰ নং : ৬৫ বয়স : 56 লিঙ্গ : পুৰুষ	HPS1237521 ফটো উপলব্ধ	369 নাম : পতুলী বৰুৱা স্বামীৰ নাম: বিজয় বৰুৱা ঘৰ নং : ৬৫ বয়স : 47 লিঙ্গ : মহিলা	HPS1237532 ফটো উপলব্ধ
370 নাম : গীতু বৰুৱা পিতাৰ নাম: বিজয় বৰুৱা ঘৰ নং : ৬৫ বয়স : 31 লিঙ্গ : পুৰুষ	HPS1240079 ফটো উপলব্ধ	371 নাম : মিন্টু বৰুৱা পিতাৰ নাম: দীনেশ্বৰ বৰুৱা ঘৰ নং : 65 বয়স : 27 লিঙ্গ : পুৰুষ	HPS0563726 ফটো উপলব্ধ	372 নাম : কুলদ্বীপ বৰুৱা পিতাৰ নাম: সুনেন্দ্ৰ বৰুৱা ঘৰ নং : ৬৫ (খ) বয়স : 24 লিঙ্গ : পুৰুষ	HPS0582114 ফটো উপলব্ধ
373 নাম : চন্দন বৰুৱা পিতাৰ নাম: দানেশ্বৰ বৰুৱা ঘৰ নং : ৬৫ক বয়স : 26 লিঙ্গ : পুৰুষ	HPS0238162 ফটো উপলব্ধ	374 নাম : সুনেন্দ্ৰ বৰুৱা পিতাৰ নাম: শান্তীৰাম বৰুৱা ঘৰ নং : ৬৫খ বয়স : 59 লিঙ্গ : পুৰুষ	HPS1237576 ফটো উপলব্ধ	375 নাম : দানেশ্বৰ বৰুৱা পিতাৰ নাম: শান্তীৰাম বৰুৱা ঘৰ নং : ৬৫ক বয়স : 56 লিঙ্গ : পুৰুষ	HPS1237543 ফটো উপলব্ধ
376 নাম : গীতাজলী বৰুৱা স্বামীৰ নাম: দানেশ্বৰ বৰুৱা ঘৰ নং : ৬৫ক বয়স : 47 লিঙ্গ : মহিলা	HPS1237554 ফটো উপলব্ধ	377 নাম : ননী প্ৰভা চহৰীয়া বৰুৱা স্বামীৰ নাম: সুনন্দ বৰুৱা ঘৰ নং : ৬৫খ বয়স : 41 লিঙ্গ : মহিলা	HPS1237565 ফটো উপলব্ধ	378 নাম : প্ৰণিতা বৰুৱা স্বামীৰ নাম: কনক বৰুৱা ঘৰ নং : ৬৬ বয়স : 46 লিঙ্গ : মহিলা	HPS0248682 ফটো উপলব্ধ
379 নাম : কনক বৰুৱা পিতাৰ নাম: শান্তীৰাম বৰুৱা ঘৰ নং : ৬৬ বয়স : 44 লিঙ্গ : পুৰুষ	HPS1237598 ফটো উপলব্ধ	380 নাম : ভদ্ৰেশ্বৰী বৰুৱা পিতাৰ নাম: শান্তীৰাম বৰুৱা ঘৰ নং : ৬৬ বয়স : 42 লিঙ্গ : মহিলা	HPS1237601 ফটো উপলব্ধ	381 নাম : জিতেন বৰুৱা পিতাৰ নাম: শান্তীৰাম বৰুৱা ঘৰ নং : ৬৬ বয়স : 40 লিঙ্গ : পুৰুষ	HPS1237612 ফটো উপলব্ধ
382 নাম : মতিউৰ ৰহমান পিতাৰ নাম: হুছেইন আলী ঘৰ নং : 66 বয়স : 29 লিঙ্গ : পুৰুষ	HPS0455154 ফটো উপলব্ধ	383 নাম : অজিত বৰুৱা পিতাৰ নাম: চন্দীৰাম বৰুৱা ঘৰ নং : 66 বয়স : 25 লিঙ্গ : পুৰুষ	HPS0429852 ফটো উপলব্ধ	384 নাম : জগদিশ বৰুৱা পিতাৰ নাম: প্ৰফুল্ল বৰুৱা ঘৰ নং : 66ক বয়স : 36 লিঙ্গ : পুৰুষ	HPS0138545 ফটো উপলব্ধ
385 নাম : হেম প্ৰভা বৰুৱা পিতাৰ নাম: প্ৰফুল্ল বৰুৱা ঘৰ নং : 66ক বয়স : 27 লিঙ্গ : মহিলা	HPS0138958 ফটো উপলব্ধ	386 নাম : প্ৰফুল্ল বৰুৱা পিতাৰ নাম: নন্দীৰাম বৰুৱা ঘৰ নং : ৬৬ক বয়স : 66 লিঙ্গ : পুৰুষ	HPS1237623 ফটো উপলব্ধ	387 নাম : মাকনি বৰুৱা স্বামীৰ নাম: প্ৰফুল্ল বৰুৱা ঘৰ নং : ৬৬ক বয়স : 49 লিঙ্গ : মহিলা	HPS1237634 ফটো উপলব্ধ
388 নাম : পুষ্পৰাম বৰুৱা পিতাৰ নাম: নন্দীৰাম বৰুৱা ঘৰ নং : ৬৭ বয়স : 71 লিঙ্গ : পুৰুষ	HPS1237645 ফটো উপলব্ধ	389 নাম : কুন্তিৰাণী বৰুৱা স্বামীৰ নাম: পুষ্পৰাম বৰুৱা ঘৰ নং : ৬৭ বয়স : 64 লিঙ্গ : মহিলা	HPS1237656 ফটো উপলব্ধ	390 নাম : অৰ্চনা বৰুৱা পিতাৰ নাম: পুষ্পৰাম বৰুৱা ঘৰ নং : ৬৭ বয়স : 37 লিঙ্গ : মহিলা	HPS1237678 ফটো উপলব্ধ



391 নাম : ভাস্কৰ জ্যোতি বৰুৱা পিতাৰ নাম: পুষ্প ৰাম বৰুৱা ঘৰ নং : 67 বয়স : 32 লিঙ্গ : পুৰুষ	HPS0139428 ফটো উপলব্ধ	392 নাম : প্ৰবিন্দ বৰুৱা পিতাৰ নাম: কালিৰাম বৰুৱা ঘৰ নং : 67 বয়স : 39 লিঙ্গ : পুৰুষ	HPS1237703 ফটো উপলব্ধ	393 নাম : মিনাক্ষী বৰুৱা স্বামীৰ নাম: পবিত্ৰ বৰুৱা ঘৰ নং : 67 বয়স : 36 লিঙ্গ : মহিলা	HPS0261917 ফটো উপলব্ধ
394 নাম : মিনাক্ষী বৰুৱা স্বামীৰ নাম: পবিত্ৰ বৰুৱা ঘৰ নং : 68 বয়স : 32 লিঙ্গ : মহিলা	HPS0140426 ফটো উপলব্ধ	395 নাম : আইমালা বৰুৱা স্বামীৰ নাম: কান্ত বৰুৱা ঘৰ নং : 69 বয়স : 56 লিঙ্গ : মহিলা	HPS1237725 ফটো উপলব্ধ	396 নাম : গোলাপ বৰুৱা পিতাৰ নাম: মহেশ্বৰ বৰুৱা ঘৰ নং : 69 বয়স : 46 লিঙ্গ : পুৰুষ	HPS1237758 ফটো উপলব্ধ
397 নাম : ভানু বৰুৱা স্বামীৰ নাম: গোলাপ বৰুৱা ঘৰ নং : 69 বয়স : 41 লিঙ্গ : মহিলা	HPS1237769 ফটো উপলব্ধ	398 নাম : যতীন বৰুৱা পিতাৰ নাম: শ্ৰীকান্ত বৰুৱা ঘৰ নং : 69 বয়স : 37 লিঙ্গ : পুৰুষ	HPS1237747 ফটো উপলব্ধ	399 নাম : হেৰম্ব বৰুৱা পিতাৰ নাম: শ্ৰীকান্ত বৰুৱা ঘৰ নং : 69 বয়স : 34 লিঙ্গ : পুৰুষ	HPS2026768 ফটো উপলব্ধ
400 নাম : লক্ষীমা বৰুৱা স্বামীৰ নাম: যতীন বৰুৱা ঘৰ নং : 69 বয়স : 34 লিঙ্গ : মহিলা	HPS0328021 ফটো উপলব্ধ	401 নাম : ধনমনি বৰুৱা পিতাৰ নাম: গোলাপ বৰুৱা ঘৰ নং : 69 বয়স : 26 লিঙ্গ : পুৰুষ	HPS0262659 ফটো উপলব্ধ	402 নাম : ভবেন বৰুৱা পিতাৰ নাম: পূৰ্ণৰাম বৰুৱা ঘৰ নং : 90 বয়স : 49 লিঙ্গ : পুৰুষ	HPS1237770 ফটো উপলব্ধ
403 নাম : লাবন্য বৰুৱা স্বামীৰ নাম: ভবেন বৰুৱা ঘৰ নং : 90 বয়স : 44 লিঙ্গ : মহিলা	HPS1237781 ফটো উপলব্ধ	404 নাম : অনপম বৰুৱা পিতাৰ নাম: ভবেন বৰুৱা ঘৰ নং : 90 বয়স : 35 লিঙ্গ : পুৰুষ	HPS0263228 ফটো উপলব্ধ	S 405 নাম : মমি বৰুৱা পিতাৰ নাম: ভবেন বৰুৱা ঘৰ নং : 90 বয়স : 31 লিঙ্গ : মহিলা	HPS1240080 ফটো উপলব্ধ
406 নাম : মিনাক্ষী বৰুৱা স্বামীৰ নাম: অনুপম বৰুৱা ঘৰ নং : 90 বয়স : 29 লিঙ্গ : মহিলা	HPS0263327 ফটো উপলব্ধ	407 নাম : নিধিৰাম বৰুৱা পিতাৰ নাম: দন্দা ৰাম বৰুৱা ঘৰ নং : 91 বয়স : 64 লিঙ্গ : পুৰুষ	HPS1237792 ফটো উপলব্ধ	408 নাম : ক্ষেমেশ্বৰী বৰুৱা স্বামীৰ নাম: নিধিৰাম বৰুৱা ঘৰ নং : 91 বয়স : 54 লিঙ্গ : মহিলা	HPS1237805 ফটো উপলব্ধ
409 নাম : হৰিচন্দ্ৰ বৰুৱা পিতাৰ নাম: নিধিৰাম বৰুৱা ঘৰ নং : 91 বয়স : 44 লিঙ্গ : পুৰুষ	HPS1237816 ফটো উপলব্ধ	410 নাম : মনিন্দ্ৰ বৰুৱা পিতাৰ নাম: নিধিৰাম বৰুৱা ঘৰ নং : 91 বয়স : 42 লিঙ্গ : পুৰুষ	HPS1237827 ফটো উপলব্ধ	411 নাম : কল্যাণী বৰুৱা স্বামীৰ নাম: হৰিচন্দ্ৰ বৰুৱা ঘৰ নং : 91 বয়স : 41 লিঙ্গ : মহিলা	HPS1237849 ফটো উপলব্ধ
412 নাম : হৰিত্ৰা বৰুৱা স্বামীৰ নাম: মনিন্দ্ৰ বৰুৱা ঘৰ নং : 91 বয়স : 31 লিঙ্গ : মহিলা	HPS1240091 ফটো উপলব্ধ	413 নাম : বীৰেশ্বৰ বৰুৱা পিতাৰ নাম: জনাৰাম বৰুৱা ঘৰ নং : 92 বয়স : 59 লিঙ্গ : পুৰুষ	HPS1237850 ফটো উপলব্ধ	414 নাম : ফুলেশ্বৰী বৰুৱা স্বামীৰ নাম: বীৰেশ্বৰ বৰুৱা ঘৰ নং : 92 বয়স : 49 লিঙ্গ : মহিলা	HPS1237861 ফটো উপলব্ধ
415 নাম : দ্বীপজ্যোতি বৰুৱা পিতাৰ নাম: বীৰেশ্বৰ বৰুৱা ঘৰ নং : 72 বয়স : 27 লিঙ্গ : পুৰুষ	HPS0144097 ফটো উপলব্ধ	416 নাম : বিংকুমণি বৰুৱা পিতাৰ নাম: দুলাল বৰুৱা ঘৰ নং : 72 বয়স : 22 লিঙ্গ : মহিলা	HPS0561944 ফটো উপলব্ধ	417 নাম : সবিতা বৰুৱা স্বামীৰ নাম: হৰেশ্বৰ বৰুৱা ঘৰ নং : 93 বয়স : 54 লিঙ্গ : মহিলা	HPS1237872 ফটো উপলব্ধ
418 নাম : ডিম্বেশ্বৰ বৰুৱা পিতাৰ নাম: খাতৰাম বৰুৱা ঘৰ নং : 93 বয়স : 54 লিঙ্গ : পুৰুষ	HPS1237883 ফটো উপলব্ধ	419 নাম : দেইজী বৰুৱা স্বামীৰ নাম: ডিম্বেশ্বৰ বৰুৱা ঘৰ নং : 93 বয়স : 44 লিঙ্গ : মহিলা	HPS1237894 ফটো উপলব্ধ	420 নাম : ৰমেশ্বৰ বৰুৱা পিতাৰ নাম: হৰেশ্বৰ বৰুৱা ঘৰ নং : 93 বয়স : 31 লিঙ্গ : পুৰুষ	HPS2026713 ফটো উপলব্ধ

421 নাম : জিন্টুমনি বৰুৱা পিতাৰ নাম : ডিম্বেশ্বৰ বৰুৱা ঘৰ নং : 73 বয়স : 23 লিঙ্গ : পুৰুষ	HPS2072957 ফটো উপলব্ধ	422 নাম : হৰধৰ বৰুৱা পিতাৰ নাম : ৰজত বৰুৱা ঘৰ নং : ৭৪ বয়স : 64 লিঙ্গ : পুৰুষ	HPS1237907 ফটো উপলব্ধ	423 নাম : হৰেশ্বৰী বৰুৱা স্বামীৰ নাম : হৰধৰ বৰুৱা ঘৰ নং : ৭৪ বয়স : 59 লিঙ্গ : মহিলা	HPS1237918 ফটো উপলব্ধ
424 নাম : ডিম্বেশ্বৰ বৰুৱা পিতাৰ নাম : হৰধৰ বৰুৱা ঘৰ নং : ৭৪ বয়স : 49 লিঙ্গ : পুৰুষ	HPS1237929 ফটো উপলব্ধ	425 নাম : অনু বৰুৱা স্বামীৰ নাম : ডিম্বেশ্বৰ বৰুৱা ঘৰ নং : ৭৪ বয়স : 39 লিঙ্গ : মহিলা	HPS1237930 ফটো উপলব্ধ	426 নাম : বিপুল বৰুৱা পিতাৰ নাম : হৰধৰ বৰুৱা ঘৰ নং : ৭৪ বয়স : 39 লিঙ্গ : পুৰুষ	HPS1237941 ফটো উপলব্ধ
427 নাম : সুনিতা বৰুৱা স্বামীৰ নাম : বিপুল বৰুৱা ঘৰ নং : ৭৪ বয়স : 37 লিঙ্গ : মহিলা	HPS1237952 ফটো উপলব্ধ	E 428 নাম : ভূমিধৰ বৰুৱা পিতাৰ নাম : ৰজত বৰুৱা ঘৰ নং : ৭৪ বয়স : ৩৭ লিঙ্গ : পুৰুষ	HPS1237963 ফটো উপলব্ধ	429 নাম : যোগেন বৰুৱা পিতাৰ নাম : ভূমিধৰ বৰুৱা ঘৰ নং : ৭৪ বয়স : 59 লিঙ্গ : পুৰুষ	HPS1237985 ফটো উপলব্ধ
430 নাম : পুষ্পলতা বৰুৱা স্বামীৰ নাম : যুগেন বৰুৱা ঘৰ নং : ৭৫ বয়স : 49 লিঙ্গ : মহিলা	HPS1237996 ফটো উপলব্ধ	431 নাম : পঙ্কজ কুমাৰ বৰুৱা পিতাৰ নাম : যোগেন্দ্ৰ বৰুৱা ঘৰ নং : ৭৫ বয়স : 26 লিঙ্গ : পুৰুষ	HPS0178830 ফটো উপলব্ধ	E 432 নাম : ৰহিলা বৰুৱা স্বামীৰ নাম : শোণোৰাম বৰুৱা ঘৰ নং : ৭৬ বয়স : 69 লিঙ্গ : মহিলা	HPS1238013 ফটো উপলব্ধ
433 নাম : পৰন বৰুৱা পিতাৰ নাম : সনোৰাম বৰুৱা ঘৰ নং : ৭৬ বয়স : 47 লিঙ্গ : পুৰুষ	HPS1238002 ফটো উপলব্ধ	434 নাম : লৱ কুমাৰ নাথ পিতাৰ নাম : তুলসী নাথ ঘৰ নং : ৭৬ বয়স : 37 লিঙ্গ : পুৰুষ	HPS1235558 ফটো উপলব্ধ	435 নাম : ভনিতা ডেকা স্বামীৰ নাম : পৰন বৰুৱা ঘৰ নং : ৭৬ বয়স : 32 লিঙ্গ : মহিলা	HPS1240342 ফটো উপলব্ধ
436 নাম : সংগীতা দাস স্বামীৰ নাম : জয়ন্ত বৰুৱা ঘৰ নং : 76 বয়স : 24 লিঙ্গ : মহিলা	SHW0115899 ফটো উপলব্ধ	437 নাম : ৰমণী বৰুৱা পিতাৰ নাম : দানপতি বৰুৱা ঘৰ নং : ৭৭ বয়স : 66 লিঙ্গ : পুৰুষ	HPS1238024 ফটো উপলব্ধ	438 নাম : চন্দ্ৰবালা বৰুৱা স্বামীৰ নাম : ৰমণী বৰুৱা ঘৰ নং : ৭৭ বয়স : 54 লিঙ্গ : মহিলা	HPS1238035 ফটো উপলব্ধ
439 নাম : জ্যোতিমা বৰুৱা স্বামীৰ নাম : বাবুল বৰুৱা ঘৰ নং : ৭৭ বয়স : 47 লিঙ্গ : মহিলা	HPS0241794 ফটো উপলব্ধ	440 নাম : বাবুল বৰুৱা পিতাৰ নাম : দানপতি বৰুৱা ঘৰ নং : ৭৭ বয়স : 44 লিঙ্গ : পুৰুষ	HPS1238046 ফটো উপলব্ধ	S 441 নাম : ধমেশ্বৰী বৰুৱা পিতাৰ নাম : ৰমণী বৰুৱা ঘৰ নং : ৭৭ বয়স : 37 লিঙ্গ : মহিলা	HPS1238057 ফটো উপলব্ধ
442 নাম : কিৰিতি বৰুৱা পিতাৰ নাম : ৰমণী বৰুৱা ঘৰ নং : 77 বয়স : 35 লিঙ্গ : পুৰুষ	HPS2026735 ফটো উপলব্ধ	443 নাম : মৌচুমি বৰুৱা পিতাৰ নাম : ৰমণী বৰুৱা ঘৰ নং : 77 বয়স : 28 লিঙ্গ : মহিলা	HPS2059004 ফটো উপলব্ধ	444 নাম : বাপন বৰুৱা পিতাৰ নাম : বনমালী বৰুৱা ঘৰ নং : ৭৮ বয়স : 49 লিঙ্গ : পুৰুষ	HPS1238091 ফটো উপলব্ধ
445 নাম : শুভেশ্বৰী বৰুৱা স্বামীৰ নাম : বাপন বৰুৱা ঘৰ নং : ৭৮ বয়স : 41 লিঙ্গ : মহিলা	HPS1238104 ফটো উপলব্ধ	446 নাম : আনন্দি বৰুৱা পিতাৰ নাম : বনমালী বৰুৱা ঘৰ নং : ৭৮ বয়স : 41 লিঙ্গ : পুৰুষ	HPS1238137 ফটো উপলব্ধ	447 নাম : ক্ষীৰদা বৰুৱা স্বামীৰ নাম : আনন্দি বৰুৱা ঘৰ নং : 78 বয়স : 34 লিঙ্গ : মহিলা	HPS0148007 ফটো উপলব্ধ
448 নাম : মৃদুল বৰুৱা পিতাৰ নাম : গৌপাল বৰুৱা ঘৰ নং : 78 ক বয়স : 26 লিঙ্গ : পুৰুষ	HPS0238360 ফটো উপলব্ধ	449 নাম : জয়ন্ত বৰুৱা পিতাৰ নাম : উপেন্দ্ৰ বৰুৱা ঘৰ নং : 78 বয়স : 25 লিঙ্গ : পুৰুষ	HPS0514315 ফটো উপলব্ধ	450 নাম : গকুল বৰুৱা পিতাৰ নাম : গৌপাল বৰুৱা ঘৰ নং : 78 ক বয়স : 29 লিঙ্গ : পুৰুষ	HPS0148338 ফটো উপলব্ধ

451 নাম : ববিধৰ বৰুৱা পিতাৰ নাম: বনমালী বৰুৱা ঘৰ নং : ৭৯ বয়স : 64 লিঙ্গ : পুৰুষ	HPS1238160 ফটো উপলব্ধ	452 নাম : ভান বৰুৱা স্বামীৰ নাম: ববিধৰ বৰুৱা ঘৰ নং : ৭৯ বয়স : 54 লিঙ্গ : মহিলা	HPS1238171 ফটো উপলব্ধ	S 453 নাম : কনিকা বৰুৱা পিতাৰ নাম: ববিধৰ বৰুৱা ঘৰ নং : ৭৯ বয়স : 30 লিঙ্গ : মহিলা	HPS2026746 ফটো উপলব্ধ
454 নাম : ধৰ্মেন্দ্ৰ বৰুৱা পিতাৰ নাম: ববিধৰ বৰুৱা ঘৰ নং : ৭৯ বয়স : 30 লিঙ্গ : পুৰুষ	HPS2026757 ফটো উপলব্ধ	455 নাম : আলি আকবৰ পিতাৰ নাম: জয়নাল আলী ঘৰ নং : ৮০ বয়স : 64 লিঙ্গ : পুৰুষ	HPS1238182 ফটো উপলব্ধ	456 নাম : ফুলজান বেগম স্বামীৰ নাম: আলি আকবৰ ঘৰ নং : ৮০ বয়স : 54 লিঙ্গ : মহিলা	HPS1238193 ফটো উপলব্ধ
457 নাম : মাইজান বেগম স্বামীৰ নাম: আলি আকবৰ ঘৰ নং : ৮০ বয়স : 53 লিঙ্গ : মহিলা	HPS1238206 ফটো উপলব্ধ	458 নাম : ধন আলী পিতাৰ নাম: আলি আকবৰ ঘৰ নং : ৮০ বয়স : 44 লিঙ্গ : পুৰুষ	HPS1238217 ফটো উপলব্ধ	459 নাম : বেজিনা বেগম স্বামীৰ নাম: ধন আলী ঘৰ নং : ৮০ বয়স : 41 লিঙ্গ : মহিলা	HPS1238228 ফটো উপলব্ধ
460 নাম : মনিজা বেগম স্বামীৰ নাম: আজাদ আলি ঘৰ নং : ৮০ বয়স : 39 লিঙ্গ : মহিলা	HPS0268169 ফটো উপলব্ধ	461 নাম : আজাদ আলী পিতাৰ নাম: আলি আকবৰ ঘৰ নং : ৮০ বয়স : 37 লিঙ্গ : পুৰুষ	HPS1238239 ফটো উপলব্ধ	462 নাম : আজিমদ্দিন আলি পিতাৰ নাম: রাহিদ আলি ঘৰ নং : ৮০ বয়স : 34 লিঙ্গ : পুৰুষ	HPS0268219 ফটো উপলব্ধ
463 নাম : ৰমজান আলী পিতাৰ নাম: আলি আকবৰ ঘৰ নং : ৮০ বয়স : 30 লিঙ্গ : পুৰুষ	HPS0268318 ফটো উপলব্ধ	464 নাম : মিজু মনি বেগম পিতাৰ নাম: ৰমজান আলী ঘৰ নং : ৮০ বয়স : 26 লিঙ্গ : মহিলা	HPS0241752 ফটো উপলব্ধ	465 নাম : বিকুমনি আলী পিতাৰ নাম: ধন আলী ঘৰ নং : 80 বয়স : 20 লিঙ্গ : পুৰুষ	SHW0018085 ফটো উপলব্ধ
466 নাম : আলীজান আলী পিতাৰ নাম: জয়নাল আলী ঘৰ নং : ৮১ বয়স : 61 লিঙ্গ : পুৰুষ	HPS1238240 ফটো উপলব্ধ	467 নাম : ফিৰোজা বেগম স্বামীৰ নাম: আলীজান আলী ঘৰ নং : ৮১ বয়স : 49 লিঙ্গ : মহিলা	HPS1238251 ফটো উপলব্ধ	468 নাম : আজিজৰ ৰহমান পিতাৰ নাম: আলীজান আলি ঘৰ নং : ৮১ বয়স : 29 লিঙ্গ : পুৰুষ	HPS0268979 ফটো উপলব্ধ
469 নাম : ৰাজিবুল হুক পিতাৰ নাম: আলীজান আলি ঘৰ নং : 81 বয়স : 27 লিঙ্গ : পুৰুষ	HPS0485219 ফটো উপলব্ধ	470 নাম : গিয়ানসি ৰাজ নাথ পিতাৰ নাম: বিৰেন নাথ ঘৰ নং : 81 বয়স : 25 লিঙ্গ : মহিলা	HPS0499558 ফটো উপলব্ধ	471 নাম : জায়েদা বেগম স্বামীৰ নাম: আলিমুদ্দিন আহমেদ ঘৰ নং : ৮২ বয়স : 54 লিঙ্গ : মহিলা	HPS1238273 ফটো উপলব্ধ
472 নাম : মিদুল আলী পিতাৰ নাম: আলিমুদ্দিন আহমেদ ঘৰ নং : ৮২ বয়স : 37 লিঙ্গ : পুৰুষ	HPS1238284 ফটো উপলব্ধ	473 নাম : ৰিতুল আলি পিতাৰ নাম: আলিমুদ্দিন আলি ঘৰ নং : ৮২ বয়স : 34 লিঙ্গ : পুৰুষ	HPS0269266 ফটো উপলব্ধ	474 নাম : মিজু বেগম স্বামীৰ নাম: মিদুল আলী ঘৰ নং : ৮২ বয়স : 32 লিঙ্গ : মহিলা	HPS0269365 ফটো উপলব্ধ
475 নাম : চুমি আখতাৰা স্বামীৰ নাম: ৰিতুল আলি ঘৰ নং : ৮২ বয়স : 30 লিঙ্গ : মহিলা	HPS0269415 ফটো উপলব্ধ	476 নাম : চৰিয়ান নেচা স্বামীৰ নাম: নৌচাদ আলী ঘৰ নং : ৮৩ বয়স : 70 লিঙ্গ : মহিলা	HPS1238308 ফটো উপলব্ধ	477 নাম : নৌচাদ আলি পিতাৰ নাম: নচিৰুদ্দিন আলী ঘৰ নং : ৮৩ বয়স : 69 লিঙ্গ : পুৰুষ	HPS1238295 ফটো উপলব্ধ
478 নাম : নজৰুল ইছলাম পিতাৰ নাম: নৌচাদ আলী ঘৰ নং : ৮৩ বয়স : 45 লিঙ্গ : পুৰুষ	HPS1238320 ফটো উপলব্ধ	479 নাম : আৰিফা বেগম পিতাৰ নাম: নৌচাদ আলী ঘৰ নং : ৮৩ বয়স : 44 লিঙ্গ : মহিলা	HPS1238319 ফটো উপলব্ধ	480 নাম : ৰুবিয়া আহমেদা স্বামীৰ নাম: নজৰুল ইছলাম ঘৰ নং : 83 বয়স : 37 লিঙ্গ : মহিলা	SHW0110155 ফটো উপলব্ধ



481 নাম : জিন্দুনি বৰুৱা পিতাৰ নাম: দিমবৈশ্বৰ বৰুৱা ঘৰ নং : 83 বয়স : 22 লিঙ্গ : পুৰুষ	HPS2058956 ফটো উপলব্ধ	482 নাম : নজিমুদ্দিন আহমেদ পিতাৰ নাম: নচিৰুদ্দিন আলী ঘৰ নং : ৮৪ বয়স : 59 লিঙ্গ : পুৰুষ	HPS1238331 ফটো উপলব্ধ	483 নাম : মইনা বেগম স্বামীৰ নাম: নজিমুদ্দিন আহমেদ ঘৰ নং : ৮৪ বয়স : 49 লিঙ্গ : মহিলা	HPS1238342 ফটো উপলব্ধ
484 নাম : মৌচুমী বেগম পিতাৰ নাম: নজিমুদ্দিন আহমেদ ঘৰ নং : 84 বয়স : 24 লিঙ্গ : মহিলা	HPS0584268 ফটো উপলব্ধ	485 নাম : ৰফিকুল হক পিতাৰ নাম: নচিৰুদ্দিন আলী ঘৰ নং : ৮৫ বয়স : 64 লিঙ্গ : পুৰুষ	HPS1238353 ফটো উপলব্ধ	486 নাম : তৰিকন নোচা স্বামীৰ নাম: ৰফিকুল হক ঘৰ নং : ৮৫ বয়স : 54 লিঙ্গ : মহিলা	HPS1238364 ফটো উপলব্ধ
S 487 নাম : পিংকমণি বেগম পিতাৰ নাম: ৰফিকুল ইছলাম ঘৰ নং : 85 বয়স : 30 লিঙ্গ : মহিলা	HPS0575134 ফটো উপলব্ধ	488 নাম : তাৰিফুল ইছলাম পিতাৰ নাম: ৰফিকুল ইছলাম ঘৰ নং : 85 বয়স : 29 লিঙ্গ : পুৰুষ	HPS0575142 ফটো উপলব্ধ	489 নাম : চিৰাজ আলি পিতাৰ নাম: আব্দুল আলী ঘৰ নং : ৮৬ বয়স : 66 লিঙ্গ : পুৰুষ	HPS1238386 ফটো উপলব্ধ
490 নাম : আইনোচা বেগম স্বামীৰ নাম: চিৰাজ হক ঘৰ নং : ৮৬ বয়স : 54 লিঙ্গ : মহিলা	HPS1238397 ফটো উপলব্ধ	491 নাম : ববি বেগম পিতাৰ নাম: চিৰাজ আলি ঘৰ নং : 86 বয়স : 27 লিঙ্গ : মহিলা	HPS0491571 ফটো উপলব্ধ	492 নাম : চুমন আলী পিতাৰ নাম: চিৰাজ আলী ঘৰ নং : 86 বয়স : 21 লিঙ্গ : পুৰুষ	SHW0073221 ফটো উপলব্ধ
493 নাম : চিৰাজুল হক পিতাৰ নাম: ধৰিয়া চেখ ঘৰ নং : ৮৭ বয়স : 61 লিঙ্গ : পুৰুষ	HPS1238400 ফটো উপলব্ধ	494 নাম : ফিৰোজা বেগম স্বামীৰ নাম: চিৰাজুল হক ঘৰ নং : ৮৭ বয়স : 54 লিঙ্গ : মহিলা	HPS1238411 ফটো উপলব্ধ	495 নাম : জিয়াবুল হক পিতাৰ নাম: চিৰাজুল হক ঘৰ নং : ৮৭ বয়স : 37 লিঙ্গ : পুৰুষ	HPS0202812 ফটো উপলব্ধ
496 নাম : ওবাহজিদ আলি পিতাৰ নাম: মাহমুদ্দিন চেখ ঘৰ নং : ৮৮ বয়স : 89 লিঙ্গ : পুৰুষ	HPS1238422 ফটো উপলব্ধ	497 নাম : জিনাতুল হক পিতাৰ নাম: ওবাহজিদ আলী ঘৰ নং : ৮৮ বয়স : 54 লিঙ্গ : পুৰুষ	HPS1238444 ফটো উপলব্ধ	498 নাম : আৰজনা বেগম স্বামীৰ নাম: জিনাতুল হক ঘৰ নং : ৮৮ বয়স : 43 লিঙ্গ : মহিলা	HPS1238455 ফটো উপলব্ধ
499 নাম : অনিমা বেগম স্বামীৰ নাম: মইনুল হক ঘৰ নং : 88 বয়স : 29 লিঙ্গ : মহিলা	HPS0480921 ফটো উপলব্ধ	500 নাম : ৰিজিব ইছলাম পিতাৰ নাম: নূৰ ইছলাম ঘৰ নং : ৮৮ (কি) বয়স : 24 লিঙ্গ : পুৰুষ	HPS0419093 ফটো উপলব্ধ	501 নাম : ফাৰিয়া জামান পিতাৰ নাম: জিনাতুল হক ঘৰ নং : 88 বয়স : 22 লিঙ্গ : মহিলা	HPS0559385 ফটো উপলব্ধ
502 নাম : মুগাল আহমেদ পিতাৰ নাম: মুকুল আলী ঘৰ নং : 88খ বয়স : 29 লিঙ্গ : পুৰুষ	HPS0238311 ফটো উপলব্ধ	503 নাম : নূৰ ইছলাম পিতাৰ নাম: ওবাহজিদ আলি ঘৰ নং : ৮৮খ বয়স : 64 লিঙ্গ : পুৰুষ	HPS1238477 ফটো উপলব্ধ	504 নাম : মুকুল আলী পিতাৰ নাম: ওবাহজিদ আলী ঘৰ নং : ৮৮খ বয়স : 58 লিঙ্গ : পুৰুষ	HPS1238499 ফটো উপলব্ধ
505 নাম : হিবজৰ ৰহমান পিতাৰ নাম: ওবাহজিদ আলী ঘৰ নং : ৮৮ক বয়স : 44 লিঙ্গ : পুৰুষ	HPS1238466 ফটো উপলব্ধ	506 নাম : নাৰ্জি বেগম স্বামীৰ নাম: মুকুল হক ঘৰ নং : ৮৮খ বয়স : 44 লিঙ্গ : মহিলা	HPS1238502 ফটো উপলব্ধ	507 নাম : মাকনি বেগম স্বামীৰ নাম: নূৰুল হক ঘৰ নং : ৮৮খ বয়স : 44 লিঙ্গ : মহিলা	HPS1238488 ফটো উপলব্ধ
508 নাম : জৰ্জিনা বেগম স্বামীৰ নাম: হবিবৰ ৰহমান ঘৰ নং : ৮৮ক বয়স : 34 লিঙ্গ : মহিলা	HPS1240126 ফটো উপলব্ধ	509 নাম : হাচাৰ আলী পিতাৰ নাম: ধৰিয়া সেখ ঘৰ নং : ৮৯ বয়স : 59 লিঙ্গ : পুৰুষ	HPS1238513 ফটো উপলব্ধ	510 নাম : জুলেখা বেগম স্বামীৰ নাম: হাচাৰ আলী ঘৰ নং : ৮৯ বয়স : 49 লিঙ্গ : মহিলা	HPS1238524 ফটো উপলব্ধ

511 নাম : জ ল হুছেইন পিতাৰ নাম: হাচাৰ আলী ঘৰ নং : ৮৯ বয়স : 31 লিঙ্গ : পুৰুষ	HPS1240148 ফটো উপলব্ধ	512 নাম : ইয়ান্না ইয়াচমিন পিতাৰ নাম: মহজুৰ আলী ঘৰ নং : ৪৭ বয়স : 25 লিঙ্গ : মহিলা	HPS0464628 ফটো উপলব্ধ	E 513 নাম : চাহিৰা বেগম স্বামীৰ নাম: ধৰিয়া সেখ ঘৰ নং : ১০ বয়স : ৪৪ লিঙ্গ : মহিলা	HPS0273045 ফটো উপলব্ধ
514 নাম : আব্দুল হালিম পিতাৰ নাম: ধাৰিয়া সেখ ঘৰ নং : ৯০ বয়স : 41 লিঙ্গ : পুৰুষ	HPS1238546 ফটো উপলব্ধ	515 নাম : নাৰ্জিমা বেগম স্বামীৰ নাম: আব্দুল হালিম ঘৰ নং : ৯০ বয়স : 37 লিঙ্গ : মহিলা	HPS0327825 ফটো উপলব্ধ	516 নাম : বাহুল আলী পিতাৰ নাম: ইনামুল হক ঘৰ নং : 90 বয়স : 26 লিঙ্গ : পুৰুষ	HPS0455097 ফটো উপলব্ধ
517 নাম : ইনামুল হক পিতাৰ নাম: ধৰিয়া সেখ ঘৰ নং : ৯০ক বয়স : 46 লিঙ্গ : পুৰুষ	HPS1238557 ফটো উপলব্ধ	518 নাম : আৰবজান বেগম স্বামীৰ নাম: ইনামুল হক ঘৰ নং : ৯০ক বয়স : 41 লিঙ্গ : মহিলা	HPS1238568 ফটো উপলব্ধ	519 নাম : হুছেইন আলী পিতাৰ নাম: মনিয়া চেখ ঘৰ নং : ৯১ বয়স : 59 লিঙ্গ : পুৰুষ	HPS1238579 ফটো উপলব্ধ
520 নাম : মেৰিনা বেগম স্বামীৰ নাম: হুছেইন আলী ঘৰ নং : ৯১ বয়স : 49 লিঙ্গ : মহিলা	HPS1238580 ফটো উপলব্ধ	521 নাম : মতলিব আলী পিতাৰ নাম: মনিয়া চেখ ঘৰ নং : ৯২ বয়স : 64 লিঙ্গ : পুৰুষ	HPS1238591 ফটো উপলব্ধ	522 নাম : মৃদুল আলী পিতাৰ নাম: মতলিব আলী ঘৰ নং : ৯২ বয়স : 37 লিঙ্গ : পুৰুষ	HPS1238615 ফটো উপলব্ধ
523 নাম : চাজিনা বেগম স্বামীৰ নাম: মৃদুল আলী ঘৰ নং : ৯২ বয়স : 36 লিঙ্গ : মহিলা	HPS0241620 ফটো উপলব্ধ	524 নাম : পুতুল আলী পিতাৰ নাম: মতলিব আলী ঘৰ নং : ৯২ বয়স : 34 লিঙ্গ : পুৰুষ	HPS1240206 ফটো উপলব্ধ	E 525 নাম : মহবুব আলী পিতাৰ নাম: মনিয়া চেখ ঘৰ নং : ৯৩ বয়স : 64 লিঙ্গ : পুৰুষ	HPS1238637 ফটো উপলব্ধ
E 526 নাম : চুচিবান বেগম স্বামীৰ নাম: মহবুব আলী ঘৰ নং : ৯৩ বয়স : 59 লিঙ্গ : মহিলা	HPS1238648 ফটো উপলব্ধ	527 নাম : বাপধন আলী পিতাৰ নাম: মহবুব আলী ঘৰ নং : ৯৩ বয়স : 47 লিঙ্গ : পুৰুষ	HPS1238659 ফটো উপলব্ধ	528 নাম : মইনুল আলী পিতাৰ নাম: মহবুব আলী ঘৰ নং : ৯৩ বয়স : 44 লিঙ্গ : পুৰুষ	HPS1238660 ফটো উপলব্ধ
529 নাম : চাহিদা বেগম স্বামীৰ নাম: মইনুল আলী ঘৰ নং : ৯৩ বয়স : 37 লিঙ্গ : মহিলা	HPS1238682 ফটো উপলব্ধ	530 নাম : নেকজান বেগম স্বামীৰ নাম: বাপধন আলী ঘৰ নং : 93 বয়স : 35 লিঙ্গ : মহিলা	HPS0534735 ফটো উপলব্ধ	531 নাম : মিৰ্জা আৰ্দিল আজিজ পিতাৰ নাম: বাপধন ঘৰ নং : 93 বয়স : 21 লিঙ্গ : পুৰুষ	SHW0057984 ফটো উপলব্ধ
E 532 নাম : আফজা বেগম স্বামীৰ নাম: হাচাৰ আলী ঘৰ নং : ৯৪ বয়স : 69 লিঙ্গ : মহিলা	HPS1238706 ফটো উপলব্ধ	533 নাম : ইমদাদুল হক পিতাৰ নাম: আচিৰদ্দিন আহমেদ ঘৰ নং : ৯৪ বয়স : 41 লিঙ্গ : পুৰুষ	HPS1238717 ফটো উপলব্ধ	534 নাম : বেহেনা ইয়াচমিন স্বামীৰ নাম: ইমদাদুল হক ঘৰ নং : ৯৪ বয়স : 31 লিঙ্গ : মহিলা	HPS1240273 ফটো উপলব্ধ
535 নাম : চকীনা বেগম স্বামীৰ নাম: মজিব আলী ঘৰ নং : ৯৫ বয়স : 74 লিঙ্গ : মহিলা	HPS1238728 ফটো উপলব্ধ	536 নাম : বাবুল আলী পিতাৰ নাম: মজিব আলী ঘৰ নং : ৯৫ বয়স : 46 লিঙ্গ : পুৰুষ	HPS1238739 ফটো উপলব্ধ	537 নাম : ইজাজুল বহমান পিতাৰ নাম: মজিব বহমান ঘৰ নং : ৯৫ বয়স : 44 লিঙ্গ : পুৰুষ	HPS1238751 ফটো উপলব্ধ
538 নাম : চায়েদা বেগম স্বামীৰ নাম: বাবুল হক ঘৰ নং : ৯৫ বয়স : 41 লিঙ্গ : মহিলা	HPS1238740 ফটো উপলব্ধ	539 নাম : চালেহা বেগম স্বামীৰ নাম: ইজাজুল বহমান ঘৰ নং : ৯৫ বয়স : 39 লিঙ্গ : মহিলা	HPS1238762 ফটো উপলব্ধ	540 নাম : বুবুল আলী পিতাৰ নাম: মজিব বহমান ঘৰ নং : ৯৫ বয়স : 39 লিঙ্গ : পুৰুষ	HPS1238773 ফটো উপলব্ধ

541 নাম : মনোৱাৰা বেগম স্বামীৰ নাম: বাবুল আলি ঘৰ নং : ৯৫ বয়স : 30 লিঙ্গ : মহিলা	HPS0275677 ফটো উপলব্ধ	542 নাম : ৰুমিজা বেগম পিতাৰ নাম: বাবুল আলি ঘৰ নং : 95 বয়স : 26 লিঙ্গ : মহিলা	HPS0454942 ফটো উপলব্ধ	543 নাম : ফাৰুক আলি পিতাৰ নাম: বাবুল আলি ঘৰ নং : 95 বয়স : 22 লিঙ্গ : পুৰুষ	SHW0106773 ফটো উপলব্ধ
544 নাম : ইক্ৰামুল হক পিতাৰ নাম: বাবুল আলী ঘৰ নং : 95 বয়স : 21 লিঙ্গ : পুৰুষ	SHW0058818 ফটো উপলব্ধ	545 নাম : আফিজান নেচা স্বামীৰ নাম: চাহাজুল হক ঘৰ নং : ৯৬ বয়স : 54 লিঙ্গ : মহিলা	HPS1238795 ফটো উপলব্ধ	546 নাম : চাইদুল হক পিতাৰ নাম: চাহাজুল হক ঘৰ নং : ৯৬ বয়স : 30 লিঙ্গ : পুৰুষ	HPS0276139 ফটো উপলব্ধ
547 নাম : ইয়ামিন হক পিতাৰ নাম: চাহাজুল হক ঘৰ নং : ৯৬ বয়স : 28 লিঙ্গ : পুৰুষ	HPS0275867 ফটো উপলব্ধ	548 নাম : আলামিন হক মাতৃৰ নাম: আফিজান নেচা ঘৰ নং : ৯৬ বয়স : 24 লিঙ্গ : পুৰুষ	HPS0436683 ফটো উপলব্ধ	549 নাম : চামচাদিন আহমেদ পিতাৰ নাম: মফিজুদ্দিন হক ঘৰ নং : 96 (ক) বয়স : 27 লিঙ্গ : পুৰুষ	HPS0391094 ফটো উপলব্ধ
550 নাম : বাহাৰুল ইচলাম পিতাৰ নাম: মাহামুদ্দিন চেখ ঘৰ নং : ৯৬ক বয়স : 49 লিঙ্গ : পুৰুষ	HPS1238808 ফটো উপলব্ধ	551 নাম : অনিমা বেগম স্বামীৰ নাম: বাহাৰুল ইছলাম ঘৰ নং : ৯৬ক বয়স : 39 লিঙ্গ : মহিলা	HPS1238819 ফটো উপলব্ধ	552 নাম : আজীজুল হক পিতাৰ নাম: মাহামুদ্দিন চেখ ঘৰ নং : ৯৭ বয়স : 69 লিঙ্গ : পুৰুষ	HPS1238831 ফটো উপলব্ধ
553 নাম : ৰেন বেগম স্বামীৰ নাম: আজীজুল হক ঘৰ নং : ৯৭ বয়স : 64 লিঙ্গ : মহিলা	HPS1238842 ফটো উপলব্ধ	554 নাম : মিৰাজুল হক পিতাৰ নাম: আজীজুল হক ঘৰ নং : ৯৭ বয়স : 34 লিঙ্গ : পুৰুষ	HPS1240239 ফটো উপলব্ধ	555 নাম : বিফাজ ৰাইহান পিতাৰ নাম: আজীজুল হক ঘৰ নং : ৯৭ বয়স : 34 লিঙ্গ : পুৰুষ	HPS1240137 ফটো উপলব্ধ
556 নাম : মকিবৰ ৰহমান পিতাৰ নাম: আবেদ আলী ঘৰ নং : ৯৮ বয়স : 49 লিঙ্গ : পুৰুষ	HPS1238886 ফটো উপলব্ধ	557 নাম : অনিমা বেগম স্বামীৰ নাম: আফাজুদ্দিন আহমেদ ঘৰ নং : ৯৮ বয়স : 48 লিঙ্গ : মহিলা	HPS1238864 ফটো উপলব্ধ	558 নাম : চাৰ্জিনা বেগম স্বামীৰ নাম: মকিবৰ ৰহমান ঘৰ নং : ৯৮ বয়স : 40 লিঙ্গ : মহিলা	HPS1238897 ফটো উপলব্ধ
559 নাম : আকিমুদ্দিন আহমেদ পিতাৰ নাম: আফাজুদ্দিন আহমেদ ঘৰ নং : 98 বয়স : 21 লিঙ্গ : পুৰুষ	SHW0075630 ফটো উপলব্ধ	560 নাম : তমিজা খাতুন স্বামীৰ নাম: মচৰফ আলী ঘৰ নং : ৯৯ বয়স : 57 লিঙ্গ : মহিলা	HPS1238922 ফটো উপলব্ধ	561 নাম : মহচিন আলী পিতাৰ নাম: জমিৰুদ্দিন আহমেদ ঘৰ নং : ৯৯ বয়স : 54 লিঙ্গ : পুৰুষ	HPS1238955 ফটো উপলব্ধ
562 নাম : ইয়াচিন আলি পিতাৰ নাম: জমিৰুদ্দিন আহমেদ ঘৰ নং : ৯৯ বয়স : 49 লিঙ্গ : পুৰুষ	HPS1238977 ফটো উপলব্ধ	563 নাম : মেৰিনা বেগম স্বামীৰ নাম: মহচিন আলী ঘৰ নং : ৯৯ বয়স : 41 লিঙ্গ : মহিলা	HPS1238966 ফটো উপলব্ধ	564 নাম : চাহিল জমিৰ পিতাৰ নাম: মহচিন আলী ঘৰ নং : 99 বয়স : 20 লিঙ্গ : পুৰুষ	SHW0078162 ফটো উপলব্ধ
565 নাম : আচিজন বেগম স্বামীৰ নাম: আইৰুদ্দিন আহমেদ ঘৰ নং : ১০০ বয়স : 59 লিঙ্গ : মহিলা	HPS1238999 ফটো উপলব্ধ	566 নাম : ৰুমিজা বেগম স্বামীৰ নাম: ইয়াজুদ্দিন আহমেদ ঘৰ নং : 100 বয়স : 38 লিঙ্গ : মহিলা	HPS0489740 ফটো উপলব্ধ	567 নাম : ইয়াজুদ্দিন আহমেদ পিতাৰ নাম: আইৰুদ্দিন আহমেদ ঘৰ নং : ১০০ বয়স : 37 লিঙ্গ : পুৰুষ	HPS1239016 ফটো উপলব্ধ
568 নাম : চামিয়া বেগম স্বামীৰ নাম: চাইফুদ্দিন আহমেদ ঘৰ নং : ১০১ বয়স : 59 লিঙ্গ : মহিলা	HPS1239027 ফটো উপলব্ধ	569 নাম : চাইৰুদ্দিন আহমেদ মাতৃৰ নাম: চামিয়া বেগম ঘৰ নং : ১০১ বয়স : 42 লিঙ্গ : পুৰুষ	HPS1240193 ফটো উপলব্ধ	570 নাম : আখতাৰ হুছেইন পিতাৰ নাম: চাইফুদ্দিন আহমেদ ঘৰ নং : ১০১ বয়স : 31 লিঙ্গ : পুৰুষ	HPS1239970 ফটো উপলব্ধ

571 নাম : চামিদুল হক পিতাৰ নাম: চাইফুদ্দিন আহমেদ ঘৰ নং : 101 বয়স : 27 লিঙ্গ : পুৰুষ	HPS0003897 ফটো উপলব্ধ	572 নাম : নজিম আলী পিতাৰ নাম: শুকমল হক ঘৰ নং : 102 বয়স : 59 লিঙ্গ : পুৰুষ	HPS1239038 ফটো উপলব্ধ	573 নাম : তৰিকন নেচা স্বামীৰ নাম: নজিম আলী ঘৰ নং : 102 বয়স : 49 লিঙ্গ : মহিলা	HPS1239049 ফটো উপলব্ধ
574 নাম : আজিমুদ্দিন আহমেদ পিতাৰ নাম: নজিম আলী ঘৰ নং : 102 বয়স : 36 লিঙ্গ : পুৰুষ	HPS1240171 ফটো উপলব্ধ	575 নাম : ৰেকিবুদ্দিন আহমেদ পিতাৰ নাম: নজিম আলী ঘৰ নং : 102 বয়স : 34 লিঙ্গ : পুৰুষ	HPS1240159 ফটো উপলব্ধ	576 নাম : মৰমী বেগম পিতাৰ নাম: নজিমুদ্দিন আলী ঘৰ নং : 102 বয়স : 28 লিঙ্গ : মহিলা	HPS0282483 ফটো উপলব্ধ
577 নাম : খাইৰুল নেচা স্বামীৰ নাম: কুতুব আলী ঘৰ নং : 103 বয়স : 54 লিঙ্গ : মহিলা	HPS1239050 ফটো উপলব্ধ	578 নাম : বিতুল আলী পিতাৰ নাম: কুতুব আলী ঘৰ নং : 103 বয়স : 39 লিঙ্গ : পুৰুষ	HPS1239061 ফটো উপলব্ধ	579 নাম : বনুমা বেগম স্বামীৰ নাম: বিতুল আলী ঘৰ নং : 103 বয়স : 39 লিঙ্গ : মহিলা	HPS1240411 ফটো উপলব্ধ
580 নাম : অঞ্জমা খাতুন স্বামীৰ নাম: আবুল কালাম ঘৰ নং : 103 বয়স : 35 লিঙ্গ : মহিলা	HPS0455741 ফটো উপলব্ধ	581 নাম : আবুল কালাম আজাদ পিতাৰ নাম: কুতুব আলী ঘৰ নং : 103 বয়স : 31 লিঙ্গ : পুৰুষ	HPS2026666 ফটো উপলব্ধ	E 582 নাম : মকবুল আলী পিতাৰ নাম: নূৰ আলী ঘৰ নং : 104 বয়স : 69 লিঙ্গ : পুৰুষ	HPS0005579 ফটো উপলব্ধ
E 583 নাম : আৰাতুন নেছা স্বামীৰ নাম: মকবুল আলী ঘৰ নং : 104 বয়স : 64 লিঙ্গ : মহিলা	HPS0005587 ফটো উপলব্ধ	584 নাম : নবাব আলী পিতাৰ নাম: তালেব আলী ঘৰ নং : 108 বয়স : 54 লিঙ্গ : পুৰুষ	HPS1239118 ফটো উপলব্ধ	585 নাম : ৰেজিনা বেগম স্বামীৰ নাম: ছিদ্দিক আলী ঘৰ নং : 108 বয়স : 49 লিঙ্গ : মহিলা	HPS1239107 ফটো উপলব্ধ
586 নাম : নাজমা বেগম স্বামীৰ নাম: তছলিম বাহাৰ ঘৰ নং : 108 বয়স : 41 লিঙ্গ : মহিলা	HPS1239130 ফটো উপলব্ধ	587 নাম : নেকিব আলী পিতাৰ নাম: মকবুল আলী ঘৰ নং : 104 বয়স : 41 লিঙ্গ : পুৰুষ	HPS0005686 ফটো উপলব্ধ	588 নাম : লেলীমা খাতুন স্বামীৰ নাম: নবাব আলী ঘৰ নং : 104 বয়স : 41 লিঙ্গ : মহিলা	HPS0419069 ফটো উপলব্ধ
589 নাম : নজিম বেগম স্বামীৰ নাম: নেকিব আলী ঘৰ নং : 104 বয়স : 34 লিঙ্গ : মহিলা	HPS0005827 ফটো উপলব্ধ	590 নাম : ইউ এছ ইয়াছমিন আখতাৰ পিতাৰ নাম: মহম্মদ আহমেদ ঘৰ নং : 104 বয়স : 28 লিঙ্গ : মহিলা	SHW0052670 ফটো উপলব্ধ	591 নাম : নাহিম আখতাৰ পিতাৰ নাম: তছলিম বাহাৰ ঘৰ নং : 104 বয়স : 22 লিঙ্গ : পুৰুষ	HPS0553925 ফটো উপলব্ধ
592 নাম : চৰফৰাজ আবু জামান পিতাৰ নাম: আবুবক্কৰ আলী ঘৰ নং : 104 বয়স : 22 লিঙ্গ : পুৰুষ	SHW0061382 ফটো উপলব্ধ	E 593 নাম : আৰব আলী পিতাৰ নাম: জগৈ সেখ ঘৰ নং : 105 বয়স : 89 লিঙ্গ : পুৰুষ	HPS1239141 ফটো উপলব্ধ	594 নাম : মহিজান বেগম স্বামীৰ নাম: আৰব আলী ঘৰ নং : 105 বয়স : 69 লিঙ্গ : মহিলা	HPS1239152 ফটো উপলব্ধ
595 নাম : বনুমা বেগম পিতাৰ নাম: আৰব আলী ঘৰ নং : 105 বয়স : 44 লিঙ্গ : মহিলা	HPS1239174 ফটো উপলব্ধ	596 নাম : বুবুল আলী পিতাৰ নাম: আৰব আলী ঘৰ নং : 105 বয়স : 41 লিঙ্গ : পুৰুষ	HPS1239185 ফটো উপলব্ধ	597 নাম : ৰিণা বেগম স্বামীৰ নাম: বিপুল আলী ঘৰ নং : 105 বয়স : 40 লিঙ্গ : মহিলা	HPS0419044 ফটো উপলব্ধ
598 নাম : মিন্জমা বেগম স্বামীৰ নাম: বুবুল আলী ঘৰ নং : 105 বয়স : 38 লিঙ্গ : মহিলা	HPS0436766 ফটো উপলব্ধ	599 নাম : বিপুল আলী পিতাৰ নাম: আৰব আলী ঘৰ নং : 105 বয়স : 37 লিঙ্গ : পুৰুষ	HPS1239196 ফটো উপলব্ধ	600 নাম : ইক্ৰামুল হুছেইন পিতাৰ নাম: আৰব আলী ঘৰ নং : 105 বয়স : 36 লিঙ্গ : পুৰুষ	HPS0006429 ফটো উপলব্ধ

601 নাম : দিদাৰ হুছেইন পিতাৰ নাম: বদৰ আলী ঘৰ নং : ১০৬ বয়স : 56 লিঙ্গ : পুৰুষ	HPS1239209 ফটো উপলব্ধ	602 নাম : তমিনা বেগম স্বামীৰ নাম: দিদাৰ আলী ঘৰ নং : ১০৬ বয়স : 49 লিঙ্গ : মহিলা	HPS1239210 ফটো উপলব্ধ	603 নাম : চালামুন ফাৰুক পিতাৰ নাম: দিদাৰ হুছেইন ঘৰ নং : 106 বয়স : 27 লিঙ্গ : পুৰুষ	HPS0007658 ফটো উপলব্ধ
E 604 নাম : বদৰ আলী পিতাৰ নাম: অজী সৈখ ঘৰ নং : ১০৭ বয়স : 91 লিঙ্গ : পুৰুষ	HPS1239221 ফটো উপলব্ধ	605 নাম : ফকৰুদ্দিন আহমেদ পিতাৰ নাম: বদৰ আলী ঘৰ নং : ১০৭ বয়স : 51 লিঙ্গ : পুৰুষ	HPS1239243 ফটো উপলব্ধ	606 নাম : ইনতাজুল আহমেদ পিতাৰ নাম: বদৰ আলী ঘৰ নং : ১০৭ বয়স : 47 লিঙ্গ : পুৰুষ	HPS1239254 ফটো উপলব্ধ
607 নাম : মৰ্জিনা বেগম স্বামীৰ নাম: ইনতাজুল আহমেদ ঘৰ নং : ১০৭ বয়স : 44 লিঙ্গ : মহিলা	HPS1240400 ফটো উপলব্ধ	608 নাম : ৰুমি বেগম পিতাৰ নাম: ইয়াছিন আলী ঘৰ নং : ১০৭ বয়স : 39 লিঙ্গ : মহিলা	HPS1239265 ফটো উপলব্ধ	609 নাম : চেলিমা বেগম স্বামীৰ নাম: ফকৰুদ্দিন আহমেদ ঘৰ নং : ১০৭ বয়স : 31 লিঙ্গ : মহিলা	HPS2026699 ফটো উপলব্ধ
610 নাম : চামচুল হক পিতাৰ নাম: কাৰী আলী ঘৰ নং : ১০৮ বয়স : 49 লিঙ্গ : পুৰুষ	HPS1239276 ফটো উপলব্ধ	611 নাম : মামনি বেগম স্বামীৰ নাম: চামচুল হক ঘৰ নং : ১০৮ বয়স : 41 লিঙ্গ : মহিলা	HPS1239287 ফটো উপলব্ধ	612 নাম : মজফৰ আলী পিতাৰ নাম: কাৰী আলী ঘৰ নং : ১০৯ বয়স : 54 লিঙ্গ : পুৰুষ	HPS1239301 ফটো উপলব্ধ
613 নাম : ৰচীদা বেগম স্বামীৰ নাম: মজফৰ আলী ঘৰ নং : ১০৯ বয়স : 44 লিঙ্গ : মহিলা	HPS1239312 ফটো উপলব্ধ	614 নাম : মোজামিল হক পিতাৰ নাম: মজফৰ আলী ঘৰ নং : ১০৯ বয়স : 34 লিঙ্গ : পুৰুষ	HPS1240160 ফটো উপলব্ধ	615 নাম : মনমিল হক পিতাৰ নাম: মজফৰ আলী ঘৰ নং : 109 বয়স : 28 লিঙ্গ : পুৰুষ	HPS0010017 ফটো উপলব্ধ
616 নাম : বৰকত আলী পিতাৰ নাম: বহীম আলী ঘৰ নং : ১১০ বয়স : 79 লিঙ্গ : পুৰুষ	HPS1239323 ফটো উপলব্ধ	617 নাম : কাচীমা বেগম স্বামীৰ নাম: বৰকত আলী ঘৰ নং : ১১০ বয়স : 69 লিঙ্গ : মহিলা	HPS1239334 ফটো উপলব্ধ	618 নাম : আইনুল হক পিতাৰ নাম: বৰকত আলী ঘৰ নং : ১১০ বয়স : 44 লিঙ্গ : পুৰুষ	HPS1239345 ফটো উপলব্ধ
619 নাম : মজনুৰ হক পিতাৰ নাম: বৰকত আলী ঘৰ নং : ১১০ বয়স : 41 লিঙ্গ : পুৰুষ	HPS1239356 ফটো উপলব্ধ	620 নাম : আৰিফা বেগম স্বামীৰ নাম: আইনুল হক ঘৰ নং : 110 বয়স : 40 লিঙ্গ : মহিলা	HPS0241653 ফটো উপলব্ধ	621 নাম : বিজুৰাৰা বেগম স্বামীৰ নাম: মজনুৰ হক ঘৰ নং : ১১০ বয়স : 29 লিঙ্গ : মহিলা	HPS0241950 ফটো উপলব্ধ
622 নাম : মাজীদা বেগম স্বামীৰ নাম: নাজীমুদ্দিন আহমেদ ঘৰ নং : ১১১ বয়স : 49 লিঙ্গ : মহিলা	HPS1239378 ফটো উপলব্ধ	623 নাম : আব্দুল মজিদ পিতাৰ নাম: নাজীমুদ্দিন আহমেদ ঘৰ নং : ১১১ বয়স : 33 লিঙ্গ : পুৰুষ	HPS1240035 ফটো উপলব্ধ	624 নাম : আব্দুল ৰহিদ আলম পিতাৰ নাম: নাজীমুদ্দিন আহমেদ ঘৰ নং : 111 বয়স : 27 লিঙ্গ : পুৰুষ	HPS0012559 ফটো উপলব্ধ
625 নাম : তবিবৰ ৰহমান পিতাৰ নাম: মফিজ আলী ঘৰ নং : ১১১ক বয়স : 49 লিঙ্গ : পুৰুষ	HPS1239389 ফটো উপলব্ধ	626 নাম : আনজা বেগম স্বামীৰ নাম: তবিবৰ ৰহমান ঘৰ নং : ১১১ক বয়স : 32 লিঙ্গ : মহিলা	HPS1240024 ফটো উপলব্ধ	627 নাম : মহিবুল্লা আলী পিতাৰ নাম: মফিজ আলী ঘৰ নং : ১১৩ বয়স : 59 লিঙ্গ : পুৰুষ	HPS1239390 ফটো উপলব্ধ
628 নাম : মাজিবান নেচা স্বামীৰ নাম: মহিবুল্লা আলী ঘৰ নং : ১১৩ বয়স : 49 লিঙ্গ : মহিলা	HPS1239403 ফটো উপলব্ধ	629 নাম : মহিবুদ্দিন আহমেদ পিতাৰ নাম: মফিজ আলী ঘৰ নং : ১১৩ বয়স : 47 লিঙ্গ : পুৰুষ	HPS1239414 ফটো উপলব্ধ	630 নাম : ইয়াবন নেছা স্বামীৰ নাম: মহিবুদ্দিন আহমেদ ঘৰ নং : ১১৩ বয়স : 37 লিঙ্গ : মহিলা	HPS1239425 ফটো উপলব্ধ



631 নাম : ৰিমা বেগম স্বামীৰ নাম: আখতাৰুল জামান ঘৰ নং : 113 বয়স : 33 লিঙ্গ : মহিলা	HPS0455352 ফটো উপলব্ধ	632 নাম : মনচুৰ আলী পিতাৰ নাম: মিলিক আলী ঘৰ নং : 113ক বয়স : 22 লিঙ্গ : পুৰুষ	HPS2056646 ফটো উপলব্ধ	633 নাম : মিলিক আলী পিতাৰ নাম: বৰকাত আলী ঘৰ নং : 113ক বয়স : 49 লিঙ্গ : পুৰুষ	HPS1239436 ফটো উপলব্ধ
634 নাম : ফাইজেন বেগম স্বামীৰ নাম: জয়নুদ্দিন আহমেদ ঘৰ নং : 113খ বয়স : 49 লিঙ্গ : মহিলা	HPS1239458 ফটো উপলব্ধ	635 নাম : খালেদা বেগম স্বামীৰ নাম: মিলিক আলী ঘৰ নং : 113ক বয়স : 44 লিঙ্গ : মহিলা	HPS1239447 ফটো উপলব্ধ	636 নাম : আখতাৰুল জামান পিতাৰ নাম: জয়নুদ্দিন আহমেদ ঘৰ নং : 113খ বয়স : 33 লিঙ্গ : পুৰুষ	HPS2026688 ফটো উপলব্ধ
637 নাম : আজিজৰ ৰহমান পিতাৰ নাম: আবেদ আলী ঘৰ নং : 118 বয়স : 64 লিঙ্গ : পুৰুষ	HPS1239469 ফটো উপলব্ধ	638 নাম : ৰহিমা বেগম স্বামীৰ নাম: আজিজৰ ৰহমান ঘৰ নং : 118 বয়স : 49 লিঙ্গ : মহিলা	HPS1239470 ফটো উপলব্ধ	639 নাম : চুনিয়া বেগম পিতাৰ নাম: আজিজৰ ৰহমান ঘৰ নং : 114 বয়স : 23 লিঙ্গ : মহিলা	HPS0417170 ফটো উপলব্ধ
E 640 নাম : লতিফ আলী পিতাৰ নাম: বৃন্দু সৈখ ঘৰ নং : 116 বয়স : 84 লিঙ্গ : পুৰুষ	HPS1239481 ফটো উপলব্ধ	641 নাম : মুন্না আলী পিতাৰ নাম: লতিফ আলী ঘৰ নং : 119 বয়স : 49 লিঙ্গ : পুৰুষ	HPS1239492 ফটো উপলব্ধ	642 নাম : বেহাতুন বেগম স্বামীৰ নাম: মুন্না আলী ঘৰ নং : 119 বয়স : 44 লিঙ্গ : মহিলা	HPS1239505 ফটো উপলব্ধ
643 নাম : ইনামুল হক পিতাৰ নাম: মুন্না আলী ঘৰ নং : 117 বয়স : 31 লিঙ্গ : পুৰুষ	HPS0372383 ফটো উপলব্ধ	644 নাম : ইনামুল হক পিতাৰ নাম: মুন্না আলী ঘৰ নং : 117 বয়স : 29 লিঙ্গ : মহিলা	HPS0455147 ফটো উপলব্ধ	645 নাম : ইক্ৰামুল হক পিতাৰ নাম: মুন্না আলী ঘৰ নং : 119 বয়স : 26 লিঙ্গ : পুৰুষ	HPS0241851 ফটো উপলব্ধ
646 নাম : ৰেসিনাৰা বেগম স্বামীৰ নাম: ইক্ৰামুল হক ঘৰ নং : 117 বয়স : 24 লিঙ্গ : মহিলা	HPS0420216 ফটো উপলব্ধ	647 নাম : বাহাৰুল আলী পিতাৰ নাম: মুন্না আলী ঘৰ নং : 117 বয়স : 24 লিঙ্গ : পুৰুষ	HPS0576827 ফটো উপলব্ধ	648 নাম : তাজামুল হক পিতাৰ নাম: মুন্না আলী ঘৰ নং : 117 বয়স : 21 লিঙ্গ : পুৰুষ	SHW0079913 ফটো উপলব্ধ
649 নাম : মোচান আলী পিতাৰ নাম: মোকচাৰ আলী ঘৰ নং : 118 বয়স : 54 লিঙ্গ : পুৰুষ	HPS1239516 ফটো উপলব্ধ	650 নাম : মিনৱাৰা বেগম স্বামীৰ নাম: মোচান আলী ঘৰ নং : 118 বয়স : 49 লিঙ্গ : মহিলা	HPS1239527 ফটো উপলব্ধ	651 নাম : ফৰিদউদ্দিন আহমেদ পিতাৰ নাম: তফিলুদ্দিন আহমেদ ঘৰ নং : 120 বয়স : 59 লিঙ্গ : পুৰুষ	HPS1239538 ফটো উপলব্ধ
652 নাম : জয়গন নেছা স্বামীৰ নাম: ফৰিদউদ্দিন আহমেদ ঘৰ নং : 120 বয়স : 54 লিঙ্গ : মহিলা	HPS1239549 ফটো উপলব্ধ	653 নাম : চাহাজাদা হাচিনা খান পিতাৰ নাম: ফৰিদউদ্দিন আহমেদ ঘৰ নং : 120 বয়স : 26 লিঙ্গ : মহিলা	HPS0178780 ফটো উপলব্ধ	654 নাম : চাহাজাদা হাফিজা খান পিতাৰ নাম: ফৰিদউদ্দিন আহমেদ ঘৰ নং : 120 বয়স : 25 লিঙ্গ : মহিলা	HPS0413864 ফটো উপলব্ধ
655 নাম : আজিবুল্লা আহমেদ পিতাৰ নাম: মাহমুদ্দিন সৈখ ঘৰ নং : 121 বয়স : 64 লিঙ্গ : পুৰুষ	HPS1239550 ফটো উপলব্ধ	656 নাম : আনোৱাৰা বেগম স্বামীৰ নাম: আজিবুল্লা আহমেদ ঘৰ নং : 121 বয়স : 49 লিঙ্গ : মহিলা	HPS1239561 ফটো উপলব্ধ	S 657 নাম : আজমি বেগম পিতাৰ নাম: আজিবুল্লা আহমেদ ঘৰ নং : 121 বয়স : 82 লিঙ্গ : মহিলা	HPS1239981 ফটো উপলব্ধ
658 নাম : নুৰ জাভেদ পিতাৰ নাম: আজিবুল্লা আহমেদ ঘৰ নং : 121 বয়স : 29 লিঙ্গ : পুৰুষ	HPS1240182 ফটো উপলব্ধ	659 নাম : আবুল কলাম আজাদ পিতাৰ নাম: খাইৰুল্লা আহমেদ ঘৰ নং : 122 বয়স : 39 লিঙ্গ : পুৰুষ	HPS1239594 ফটো উপলব্ধ	660 নাম : আব্দুল মতিলব পিতাৰ নাম: খাইৰুল্লা আহমেদ ঘৰ নং : 122 বয়স : 39 লিঙ্গ : পুৰুষ	HPS0438929 ফটো উপলব্ধ

<p>S 661 HPS1239992</p> <p>নাম : তৰণ বড়া পিতাৰ নাম: বহুব্রাম বড়া ঘৰ নং : ১১৩ বয়স : ৪২ লিঙ্গ : মহিলা</p> <p>ফটো উপলব্ধ</p>	<p>662 HPS1239618</p> <p>নাম : হাচমত আলী পিতাৰ নাম: তাহাৰ আলী ঘৰ নং : ১২৩ বয়স : 64 লিঙ্গ : পুৰুষ</p> <p>ফটো উপলব্ধ</p>	<p>663 HPS1239630</p> <p>নাম : বিতুমান আহমেদ পিতাৰ নাম: হাচমত আলী ঘৰ নং : ১২৩ বয়স : 37 লিঙ্গ : পুৰুষ</p> <p>ফটো উপলব্ধ</p>
<p>664 HPS1239641</p> <p>নাম : চাহাৰ আলী পিতাৰ নাম: তাহাৰ আলী ঘৰ নং : ১২৪ বয়স : 64 লিঙ্গ : পুৰুষ</p> <p>ফটো উপলব্ধ</p>	<p>665 HPS1239652</p> <p>নাম : আৰিফা বেগম স্বামীৰ নাম: চাহাৰ আলী ঘৰ নং : ১২৪ বয়স : 54 লিঙ্গ : মহিলা</p> <p>ফটো উপলব্ধ</p>	<p>666 HPS1239663</p> <p>নাম : চাহাজুল আলী পিতাৰ নাম: চাহাৰ আলী ঘৰ নং : ১২৪ বয়স : 37 লিঙ্গ : পুৰুষ</p> <p>ফটো উপলব্ধ</p>
<p>667 HPS2026677</p> <p>নাম : আনোৱাৰা বেগম পিতাৰ নাম: চাহাৰ আলী ঘৰ নং : ১২৪ বয়স : 35 লিঙ্গ : মহিলা</p> <p>ফটো উপলব্ধ</p>	<p>668 HPS0439877</p> <p>নাম : চফেদা বেগম স্বামীৰ নাম: চাহাজুল আলী ঘৰ নং : ১২৪ বয়স : 27 লিঙ্গ : মহিলা</p> <p>ফটো উপলব্ধ</p>	<p>E 669 HPS1239674</p> <p>নাম : হুচেইন আলী পিতাৰ নাম: তাহাৰ আলী ঘৰ নং : ১২৫ বয়স : 69 লিঙ্গ : পুৰুষ</p> <p>ফটো উপলব্ধ</p>
<p>670 HPS1239685</p> <p>নাম : মচিমা বেগম স্বামীৰ নাম: হুচেইন আলী ঘৰ নং : ১২৫ বয়স : 59 লিঙ্গ : মহিলা</p> <p>ফটো উপলব্ধ</p>	<p>671 HPS1239696</p> <p>নাম : মচুব আলী পিতাৰ নাম: হুচেইন আলী ঘৰ নং : ১২৫ বয়স : 42 লিঙ্গ : পুৰুষ</p> <p>ফটো উপলব্ধ</p>	<p>E 672 HPS1239709</p> <p>নাম : চাহাজাহান আলী পিতাৰ নাম: হুচেইন আলী ঘৰ নং : ১২৫ বয়স : ৪৭ লিঙ্গ : পুৰুষ</p> <p>ফটো উপলব্ধ</p>
<p>673 HPS0328062</p> <p>নাম : হাচিনা বেগম স্বামীৰ নাম: চাহাজাহান আলী ঘৰ নং : ১২৫ বয়স : 32 লিঙ্গ : মহিলা</p> <p>ফটো উপলব্ধ</p>	<p>674 HPS0022319</p> <p>নাম : মছফি আৰা চুলুতানা স্বামীৰ নাম: মচুব আলী ঘৰ নং : 125 বয়স : 29 লিঙ্গ : মহিলা</p> <p>ফটো উপলব্ধ</p>	<p>675 HPS1239710</p> <p>নাম : আজিদ আলি পিতাৰ নাম: তাহাৰ আলী ঘৰ নং : ১২৬ বয়স : 54 লিঙ্গ : পুৰুষ</p> <p>ফটো উপলব্ধ</p>
<p>676 HPS1239721</p> <p>নাম : নৰজাহান বেগম স্বামীৰ নাম: আজিদ আলী ঘৰ নং : ১২৬ বয়স : 41 লিঙ্গ : মহিলা</p> <p>ফটো উপলব্ধ</p>	<p>677 HPS1239732</p> <p>নাম : হাচান আলী পিতাৰ নাম: তাহাৰ আলী ঘৰ নং : ১২৯ বয়স : 64 লিঙ্গ : পুৰুষ</p> <p>ফটো উপলব্ধ</p>	<p>678 HPS1239787</p> <p>নাম : আইজান নেছা স্বামীৰ নাম: তমিজ আলী ঘৰ নং : ১২৯খ বয়স : 61 লিঙ্গ : মহিলা</p> <p>ফটো উপলব্ধ</p>
<p>679 HPS1239743</p> <p>নাম : নৰজাহান বেগম স্বামীৰ নাম: হাচান আলী ঘৰ নং : ১২৯ বয়স : 49 লিঙ্গ : মহিলা</p> <p>ফটো উপলব্ধ</p>	<p>680 HPS1191646</p> <p>নাম : জমিৰান স্বামীৰ নাম: মহভুক আলি ঘৰ নং : 129 বয়স : 49 লিঙ্গ : মহিলা</p> <p>ফটো উপলব্ধ</p>	<p>681 HPS1239798</p> <p>নাম : জাকিৰ হুচেইন পিতাৰ নাম: তমিজ আলী ঘৰ নং : ১২৯খ বয়স : 42 লিঙ্গ : পুৰুষ</p> <p>ফটো উপলব্ধ</p>
<p>682 HPS1239812</p> <p>নাম : মোজাৰুল হুচেইন পিতাৰ নাম: তমিজ আলী ঘৰ নং : ১২৯খ বয়স : 39 লিঙ্গ : পুৰুষ</p> <p>ফটো উপলব্ধ</p>	<p>683 HPS1239834</p> <p>নাম : মিনাৰুল হুচেইন পিতাৰ নাম: তমিজ আলী ঘৰ নং : ১২৯খ বয়স : 37 লিঙ্গ : পুৰুষ</p> <p>ফটো উপলব্ধ</p>	<p>684 SHW0075663</p> <p>নাম : জেহাৰদ্দিন খান মাতৃৰ নাম: নৰজাহান বেগম ঘৰ নং : 129 বয়স : 26 লিঙ্গ : পুৰুষ</p> <p>ফটো উপলব্ধ</p>
<p>685 SHW0121244</p> <p>নাম : চিমা আফতাৰ মাতৃৰ নাম: চকিজন বেগম ঘৰ নং : 129 বয়স : 22 লিঙ্গ : মহিলা</p> <p>ফটো উপলব্ধ</p>	<p>686 SHW0062513</p> <p>নাম : পদম বেগম স্বামীৰ নাম: আহমেদ হুচেইন ঘৰ নং : 129আ বয়স : 65 লিঙ্গ : মহিলা</p> <p>ফটো উপলব্ধ</p>	<p>687 HPS1191635</p> <p>নাম : মহভুক আলি পিতাৰ নাম: তাহাৰ আলি ঘৰ নং : 129 ক বয়স : 59 লিঙ্গ : পুৰুষ</p> <p>ফটো উপলব্ধ</p>
<p>688 SHW0062505</p> <p>নাম : আলী মহম্মদ ইফাৰনুল ইছলাম পিতাৰ নাম: আহমেদ হুচেইন ঘৰ নং : 129আ বয়স : 34 লিঙ্গ : পুৰুষ</p> <p>ফটো উপলব্ধ</p>	<p>689 HPS0169375</p> <p>নাম : জেহেৰুল ইছলাম পিতাৰ নাম: মহভুক আলী ঘৰ নং : 129 ক বয়স : 28 লিঙ্গ : পুৰুষ</p> <p>ফটো উপলব্ধ</p>	<p>690 HPS0182162</p> <p>নাম : চকিনা বেগম স্বামীৰ নাম: ইনামুল হুচেইন ঘৰ নং : ১২৯খ বয়স : 31 লিঙ্গ : মহিলা</p> <p>ফটো উপলব্ধ</p>



691 নাম : ইনামুল হুছেইন পিতাৰ নাম: তমিজ আলী ঘৰ নং : ১২৯খ বয়স : 31 লিঙ্গ : পুৰুষ	HPS0200295 ফটো উপলব্ধ	692 নাম : মুকট হুছেইন পিতাৰ নাম: তমিজ আলী ঘৰ নং : ১২৯খ বয়স : 26 লিঙ্গ : পুৰুষ	HPS0182451 ফটো উপলব্ধ	693 নাম : বহিদা বেগম স্বামীৰ নাম: মিনাৰুল হুছেইন ঘৰ নং : 129 khā বয়স : 47 লিঙ্গ : মহিলা	HPS0454819 ফটো উপলব্ধ
694 নাম : তমিজ আলী পিতাৰ নাম: তোভাক সেখ ঘৰ নং : ১২৯খ বয়স : 69 লিঙ্গ : পুৰুষ	HPS1239776 ফটো উপলব্ধ	695 নাম : আফাজ আহমেদ পিতাৰ নাম: চফেদ আহমেদ ঘৰ নং : ১২৯গ বয়স : 54 লিঙ্গ : পুৰুষ	HPS1239845 ফটো উপলব্ধ	696 নাম : চকিজান বেগম স্বামীৰ নাম: বাবুল আলী ঘৰ নং : ১২৯ক বয়স : 39 লিঙ্গ : মহিলা	HPS1239765 ফটো উপলব্ধ
697 নাম : মাজনী বেগম স্বামীৰ নাম: জাকিৰ হুছেইন ঘৰ নং : ১২৯খ বয়স : 39 লিঙ্গ : মহিলা	HPS1239801 ফটো উপলব্ধ	698 নাম : মিন বেগম স্বামীৰ নাম: মোজাৰুল হুছেইন ঘৰ নং : ১২৯খ বয়স : 37 লিঙ্গ : মহিলা	HPS1239823 ফটো উপলব্ধ	699 নাম : ভবকান্ত শইকীয়া পিতাৰ নাম: বিষ্ণুৰাম শইকীয়া ঘৰ নং : ১৩০ বয়স : 59 লিঙ্গ : পুৰুষ	HPS1239867 ফটো উপলব্ধ
700 নাম : ধৰ্মেশ্বৰী শইকীয়া স্বামীৰ নাম: ভবকান্ত শইকীয়া ঘৰ নং : ১৩০ বয়স : 52 লিঙ্গ : মহিলা	HPS1239878 ফটো উপলব্ধ	701 নাম : তপন জ্যোতি শইকীয়া পিতাৰ নাম: ভবকান্ত শইকীয়া ঘৰ নং : ১৩০ বয়স : 26 লিঙ্গ : পুৰুষ	HPS0261602 ফটো উপলব্ধ	702 নাম : নিতুমণি শইকীয়া পিতাৰ নাম: ভাব কান্ত শইকীয়া ঘৰ নং : 130 বয়স : 24 লিঙ্গ : পুৰুষ	HPS0522128 ফটো উপলব্ধ
703 নাম : হাফিজ আলী পিতাৰ নাম: হাবিবৰ বহমান ঘৰ নং : ১৩১ বয়স : 55 লিঙ্গ : পুৰুষ	HPS1239889 ফটো উপলব্ধ	704 নাম : চায়েৰা বেগম স্বামীৰ নাম: হাফিজ আলী ঘৰ নং : ১৩১ বয়স : 50 লিঙ্গ : মহিলা	HPS1239890 ফটো উপলব্ধ	705 নাম : বিয়ন শ্যাম পিতাৰ নাম: ইমন শ্যাম ঘৰ নং : 131ক বয়স : 24 লিঙ্গ : পুৰুষ	HPS0539536 ফটো উপলব্ধ
706 নাম : বনমা বেগম স্বামীৰ নাম: কামাল হুছেইন ঘৰ নং : ১৩১গ বয়স : 30 লিঙ্গ : মহিলা	HPS0241901 ফটো উপলব্ধ	707 নাম : মনোৱাৰা বেগম স্বামীৰ নাম: উবেদ আলী ঘৰ নং : ১৩১গ বয়স : 64 লিঙ্গ : মহিলা	HPS1240284 ফটো উপলব্ধ	708 নাম : ইমন শ্যাম পিতাৰ নাম: ৰবিন্দ্র নাথ ঘৰ নং : ১৩১ক বয়স : 64 লিঙ্গ : পুৰুষ	HPS1240217 ফটো উপলব্ধ
S 709 নাম : ফাৰুক আলী পিতাৰ নাম: মনিৰাম নাথ ঘৰ নং : ১৩১খ বয়স : 61 লিঙ্গ : পুৰুষ	HPS1240251 ফটো উপলব্ধ	710 নাম : নৌবাহাৰ শ্যাম স্বামীৰ নাম: ইমন শ্যাম ঘৰ নং : ১৩১ক বয়স : 58 লিঙ্গ : মহিলা	HPS1240228 ফটো উপলব্ধ	S 711 নাম : ফৰিদা বেগম স্বামীৰ নাম: ফাৰুক আলী ঘৰ নং : ১৩১খ বয়স : 56 লিঙ্গ : মহিলা	HPS1240262 ফটো উপলব্ধ
712 নাম : ওৱাহিদৰ বহমান পিতাৰ নাম: উবেদ আলী ঘৰ নং : ১৩১গ বয়স : 46 লিঙ্গ : পুৰুষ	HPS1240295 ফটো উপলব্ধ	713 নাম : কামাল হুছেইন পিতাৰ নাম: উবেদ আলী ঘৰ নং : ১৩১গ বয়স : 41 লিঙ্গ : পুৰুষ	HPS1240319 ফটো উপলব্ধ	714 নাম : জে জে আৰু আহমেদ স্বামীৰ নাম: ওৱাহিদৰ বহমান ঘৰ নং : ১৩১গ বয়স : 41 লিঙ্গ : মহিলা	HPS1240308 ফটো উপলব্ধ
715 নাম : এলিনা বেগম পিতাৰ নাম: উবেদ আলী ঘৰ নং : ১৩১গ বয়স : 40 লিঙ্গ : মহিলা	HPS1240320 ফটো উপলব্ধ	716 নাম : আৰিফুল হক পিতাৰ নাম: উবেদ আলী ঘৰ নং : ১৩১গ বয়স : 34 লিঙ্গ : পুৰুষ	HPS1240331 ফটো উপলব্ধ	717 নাম : মতলিব আলী পিতাৰ নাম: নচিৰ আলী ঘৰ নং : ১৩২ বয়স : 68 লিঙ্গ : পুৰুষ	HPS1240375 ফটো উপলব্ধ
718 নাম : আজিবন বেগম স্বামীৰ নাম: মতলিব আলী ঘৰ নং : ১৩২ বয়স : 51 লিঙ্গ : মহিলা	HPS1240397 ফটো উপলব্ধ	719 নাম : ৰাবিজান বেগম স্বামীৰ নাম: ইমামুদ্দিন আহমেদ ঘৰ নং : ১৩২ বয়স : 38 লিঙ্গ : মহিলা	HPS1240364 ফটো উপলব্ধ	720 নাম : ইছমাইল আলী পিতাৰ নাম: মতলিব আলী ঘৰ নং : ১৩২ বয়স : 29 লিঙ্গ : পুৰুষ	HPS1240386 ফটো উপলব্ধ



721 নাম : বাজল হক পিতাৰ নাম: মতলিব আলী ঘৰ নং : 132 বয়স : 21 লিঙ্গ : পুৰুষ	SHW0064501 ফটো উপলব্ধ	722 নাম : হামিদা বেগম স্বামীৰ নাম: নিৰেচ মাৰাক ঘৰ নং : 133 বয়স : 55 লিঙ্গ : মহিলা	HPS0454959 ফটো উপলব্ধ	723 নাম : বিংকু মাৰাক পিতাৰ নাম: নিৰেশ মাৰাক ঘৰ নং : 133 বয়স : 20 লিঙ্গ : পুৰুষ	SHW0057505 ফটো উপলব্ধ
S 724 নাম : ভাৰতী নাথ অন্যান্য: সেফেৰ সেফে ঘৰ নং : 172 বয়স : 85 লিঙ্গ : মহিলা	HPS0370957 ফটো উপলব্ধ	725 নাম : চুল্লানা সুইতী আহমেদ স্বামীৰ নাম: ইক্ৰামুল আহমেদ ঘৰ নং : 218ক বয়স : 27 লিঙ্গ : মহিলা	HPS0224055 ফটো উপলব্ধ	726 নাম : আফৰোজা বেগম স্বামীৰ নাম: আহমেদ আলি ঘৰ নং : 218ক বয়স : 62 লিঙ্গ : মহিলা	HPS1227527 ফটো উপলব্ধ
727 নাম : ইক্ৰামুল আহমেদ পিতাৰ নাম: আহমেদ আলি ঘৰ নং : 218ক বয়স : 39 লিঙ্গ : পুৰুষ	HPS1227538 ফটো উপলব্ধ	728 নাম : ইফটিকাৰ আহমেদ পিতাৰ নাম: আহমেদ আলি ঘৰ নং : 218ক বয়স : 35 লিঙ্গ : পুৰুষ	HPS1227549 ফটো উপলব্ধ	S 729 নাম : বেজিয়া বেগম পিতাৰ নাম: হাবেতুল্লা আলি ঘৰ নং : 222 বয়স : 25 লিঙ্গ : মহিলা	HPS0405068 ফটো উপলব্ধ
730 নাম : শশীন্দ্র বৰুৱা পিতাৰ নাম: মহেশ্বৰ বৰুৱা ঘৰ নং : 272 বয়স : 47 লিঙ্গ : পুৰুষ	HPS0491787 ফটো উপলব্ধ	731 নাম : অঞ্জুমানি বৰুৱা স্বামীৰ নাম: শশীন্দ্র বৰুৱা ঘৰ নং : 272 বয়স : 41 লিঙ্গ : মহিলা	HPS0491795 ফটো উপলব্ধ	732 নাম : চুমি আৰা বেগম স্বামীৰ নাম: পুতুল আলি ঘৰ নং : 464 বয়স : 25 লিঙ্গ : মহিলা	HPS0491712 ফটো উপলব্ধ
733 নাম : বাপুৰাম বৰুৱা পিতাৰ নাম: ভাদিয়া বৰুৱা ঘৰ নং : বদিয়াসিচা বয়স : 52 লিঙ্গ : পুৰুষ	HPS0386375 ফটো উপলব্ধ				



734	1	SHW0157149
নাম : মঃ মুস্তাক আহমেদ পিতাৰ নাম: মৃদুল হক ঘৰ নং : 52 বয়স : 18 লিঙ্গ : পুৰুষ		
ফটো উপলব্ধ		

735	1	SHW0157362
নাম : হাফিজা বেগম স্বামীৰ নাম: ইনামুল হক ঘৰ নং : 117 বয়স : 19 লিঙ্গ : মহিলা		
ফটো উপলব্ধ		

736	1	SHW0168013
নাম : দিপাংকৰ বৰুৱা পিতাৰ নাম: ৰবীন্দ্ৰ বৰুৱা ঘৰ নং : 57 বয়স : 18 লিঙ্গ : পুৰুষ		
ফটো উপলব্ধ		

737	1	SHW0168047
নাম : হিয়ামনি শইকীয়া পিতাৰ নাম: হৰেন্দ্ৰ শইকীয়া ঘৰ নং : 04 বয়স : 19 লিঙ্গ : মহিলা		
ফটো উপলব্ধ		

738	1	SHW0168997
নাম : পৰিসিতা বৰুৱা পিতাৰ নাম: নগেন বৰুৱা ঘৰ নং : 63 বয়স : 18 লিঙ্গ : মহিলা		
ফটো উপলব্ধ		

739	1	SHW0169086
নাম : জুবিন বৰুৱা পিতাৰ নাম: মৌহন বৰুৱা ঘৰ নং : 60 বয়স : 19 লিঙ্গ : পুৰুষ		
ফটো উপলব্ধ		

740	1	SHW0169292
নাম : ধৰ্মেন্দ্ৰ বৰুৱা পিতাৰ নাম: বিপুল বৰুৱা ঘৰ নং : 60 বয়স : 19 লিঙ্গ : পুৰুষ		
ফটো উপলব্ধ		



ভোটাৰৰ সাৰাংশ

A) ভোটাৰৰ সংখ্যা

	তালিকাৰ প্ৰকাৰ	তালিকাৰ চিনাক্তকৰণ	ভোটাৰৰ সংখ্যা							
			পুৰুষ	মহিলা	ওয় লিঙ্গ	মুঠ				
I	মূল তালিকা	মূল তালিকা	বিশেষ সংশোধন, 2026 চনৰ পূৰ্বৰ 2025 চনৰ মূল তালিকাৰ লগত থকা সংযোজন সমূহ একত্ৰিতকৰন কৰা তালিকা।				376	357	0	733
II	যোগ তালিকা	পৰিপূৰক 1	বিশেষ সংক্ষিপ্ত সংশোধন, 2026				4	3	0	7
		পৰিপূৰক 2	অনবিচ্ছিন্ন সংশোধন 2026				0	0	0	0
			মুঠ				4	3	0	7
III	বিয়োজন তালিকা	পৰিপূৰক 1	বিশেষ সংক্ষিপ্ত সংশোধন, 2026				16	28	0	44
		পৰিপূৰক 2	অনবিচ্ছিন্ন সংশোধন 2026				0	0	0	0
			মুঠ				16	28	0	44
IV	লিংগ ক্ষেত্ৰত পৰিবৰ্তনৰ বাবে পাৰ্থক্য					0	0	0	0	
এই সংশোধনৰ পিছত ভোটাৰ তালিকাত ভোটাৰৰ মুঠ সংখ্যা (I+II-III+IV)						364	332	0	696	

B) শুধৰনীৰ সংখ্যা

তালিকাৰ প্ৰকাৰ	তালিকাৰ চিনাক্তকৰণ	শুধৰনীৰ সংখ্যা
পৰিপূৰক 1	বিশেষ সংক্ষিপ্ত সংশোধন, 2026	2
পৰিপূৰক 2	অনবিচ্ছিন্ন সংশোধন 2026	0
	মুঠ	2

নিৰ্বাচক পঞ্জীয়ন বিষয়াৰ স্বাক্ষৰ

E-মূত, S-স্থানান্তৰিত/ বাসস্থান পৰিবৰ্তন, R-প্ৰতিলিপি, M-নিখোজ, Q-অযোগ্য