



## ভোটাৰ তালিকা 2026 S03 অসম

বিধানসভা সমষ্টিৰ নম্বৰ, নাম আৰু সংৰক্ষণৰ স্থিতি : 49 - ছিপাবাৰ (সাধাৰণ)		খণ্ড নং : 253																			
এই বিধানসভা সমষ্টিত কোন সংসদীয় সমষ্টিৰ অন্তৰ্গত তাৰ নম্বৰ, নাম আৰু সংৰক্ষণ স্থিতি : 4 - দৰং-ওদালগুৰি (সাধাৰণ)																					
1. সংশোধনৰ বিৱৰণ																					
সংশোধনৰ বছৰ	2026	তালিকাৰ চিনাক্তকৰণ																			
ভিত্তি তাৰিখ	01-04-2026	বিশেষ সংশোধন, 2026 চনৰ পূৰ্বৰ 2025 চনৰ মূল তালিকাৰ লগত থকা সংযোজন সমূহ একত্ৰিতকৰণ কৰা তালিকা।																			
সংশোধনৰ প্ৰকাৰ	বিশেষ সংশোধন 2026																				
প্ৰকাশনৰ তাৰিখ	23-03-2026																				
2. খণ্ড আৰু ভোটগ্ৰহন কেন্দ্ৰৰ বিৱৰণ																					
খণ্ডৰ অন্তৰ্গত এলেকা সমূহৰ নম্বৰ আৰু নাম																					
1-1নং শুভাগুৰী(অংশ)		<table border="1" style="width: 100%; border-collapse: collapse;"> <tr> <td>মূল চহৰ/গাওঁ</td> <td>: কুবুৰা চাপৰি</td> </tr> <tr> <td>ৱাৰ্ড নং</td> <td>:</td> </tr> <tr> <td>ডাকঘৰ</td> <td>: ছিপাবাৰ</td> </tr> <tr> <td>পুলিচ থানা</td> <td>: ছিপাবাৰ</td> </tr> <tr> <td>ব্লক</td> <td>: ছিপাবাৰ (অংশ-১)</td> </tr> <tr> <td>ৰাজহ চক্ৰ</td> <td>: ছিপাবাৰ</td> </tr> <tr> <td>জিলা</td> <td>: দৰং</td> </tr> <tr> <td>পিনকোড</td> <td>: 784145</td> </tr> </table>				মূল চহৰ/গাওঁ	: কুবুৰা চাপৰি	ৱাৰ্ড নং	:	ডাকঘৰ	: ছিপাবাৰ	পুলিচ থানা	: ছিপাবাৰ	ব্লক	: ছিপাবাৰ (অংশ-১)	ৰাজহ চক্ৰ	: ছিপাবাৰ	জিলা	: দৰং	পিনকোড	: 784145
মূল চহৰ/গাওঁ	: কুবুৰা চাপৰি																				
ৱাৰ্ড নং	:																				
ডাকঘৰ	: ছিপাবাৰ																				
পুলিচ থানা	: ছিপাবাৰ																				
ব্লক	: ছিপাবাৰ (অংশ-১)																				
ৰাজহ চক্ৰ	: ছিপাবাৰ																				
জিলা	: দৰং																				
পিনকোড	: 784145																				
3. ভোটগ্ৰহন কেন্দ্ৰৰ বিৱৰণ																					
ভোটগ্ৰহন কেন্দ্ৰৰ নম্বৰ আৰু নাম :		ভোটগ্ৰহন কেন্দ্ৰৰ প্ৰকাৰ (পুৰুষ/মহিলা/সাধাৰণ)		সাধাৰণ																	
253 - 2নং শুভাগুৰি প্ৰাথমিক বিদ্যালয় (সোঁ)		খণ্ডৰ অন্তৰ্গত সহায়ক ভোটগ্ৰহন কেন্দ্ৰৰ সংখ্যা :		0																	
ভোটগ্ৰহন কেন্দ্ৰৰ ঠিকনা :																					
২নং শুভাগুৰি প্ৰাথমিক বিদ্যালয়, বুম-১, শুভাগুৰি																					
4. ভোটাৰৰ সংখ্যা																					
আৰম্ভনি ক্ৰমিক নং	শেষ ক্ৰমিক নং	মুঠ ভোটাৰ																			
নং		পুৰুষ	মহিলা	৩য় লিঙ্গ	মুঠ																
1	604	293	272	0	565																

নিৰ্বাচক পঞ্জীয়ন বিষয়াৰ স্বাক্ষৰ

Nazri Naksha

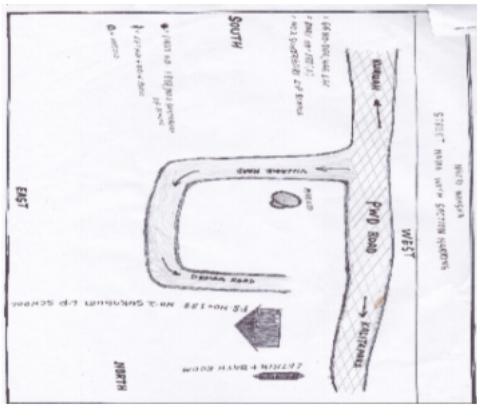

Google Map View



Polling Station Building Front View



ভোটগ্রহন কেন্দ্ৰৰ সন্মুখৰ দৃশ্য



Cad View

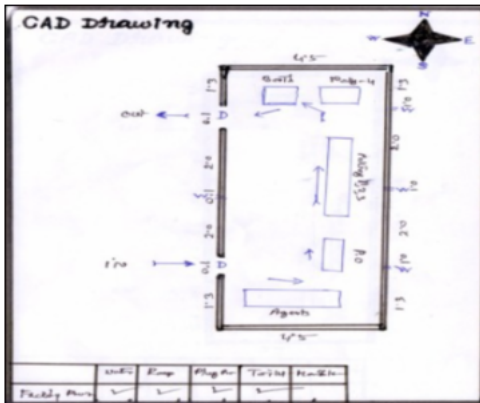

Key MAP View

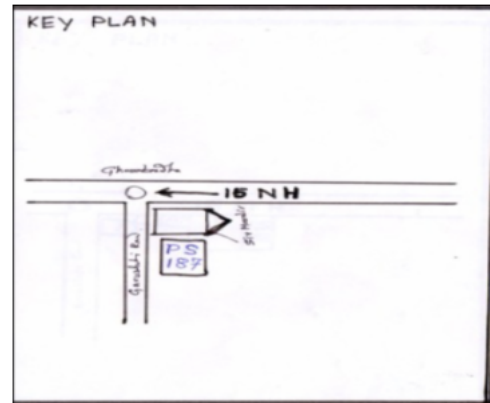



1 নাম : হৰি হৰ কলিতা পিতাৰ নাম: দিপক কলিতা ঘৰ নং : 01 বয়স : 32 লিঙ্গ : পুৰুষ	HPS0424382 ফটো উপলব্ধ	2 নাম : মতিবৰ আলি পিতাৰ নাম: আৰাব আলি ঘৰ নং : 56 বয়স : 30 লিঙ্গ : পুৰুষ	HPS1520612 ফটো উপলব্ধ	S 3 নাম : ইদল আলী পিতাৰ নাম: জলিখ আলী ঘৰ নং : 61 বয়স : 25 লিঙ্গ : পুৰুষ	SHW0020495 ফটো উপলব্ধ
4 নাম : জবেদা বেগম স্বামীৰ নাম: আমিৰ আলী ঘৰ নং : 95 বয়স : 41 লিঙ্গ : মহিলা	HPS1543233 ফটো উপলব্ধ	5 নাম : ৰবিউল ইছলাম পিতাৰ নাম: আব্দুল কাদিৰ ঘৰ নং : 95 বয়স : 22 লিঙ্গ : পুৰুষ	SHW0020669 ফটো উপলব্ধ	6 নাম : আৰফীন চুলতানা স্বামীৰ নাম: ৰবিউল ইছলাম ঘৰ নং : 95 বয়স : 20 লিঙ্গ : মহিলা	SHW0088633 ফটো উপলব্ধ
7 নাম : নিলিমা বেগম স্বামীৰ নাম: আৰমান আলী ঘৰ নং : 210 বয়স : 27 লিঙ্গ : মহিলা	HPS0400358 ফটো উপলব্ধ	S2 8 নাম : ফুলেছা খাতুন স্বামীৰ নাম: আজনিৰ আলী ঘৰ নং : 211 বয়স : 24 লিঙ্গ : মহিলা	SHW0001503 ফটো উপলব্ধ	9 নাম : কহিনৰ বেগম স্বামীৰ নাম: ছমছেৰ আলী ঘৰ নং : 233 বয়স : 28 লিঙ্গ : মহিলা	HPS0196782 ফটো উপলব্ধ
10 নাম : উৰমিলা বেগম পিতাৰ নাম: আমিনুৰ হুছেইন ঘৰ নং : 239 বয়স : 28 লিঙ্গ : মহিলা	HPS0196741 ফটো উপলব্ধ	11 নাম : চাইদল আলী পিতাৰ নাম: ছোলেমান আলী ঘৰ নং : 243 বয়স : 27 লিঙ্গ : পুৰুষ	HPS0398800 ফটো উপলব্ধ	12 নাম : আখেৰ আলী পিতাৰ নাম: ফকিৰ আলি ঘৰ নং : 25৮ বয়স : 69 লিঙ্গ : পুৰুষ	HPS1518565 ফটো উপলব্ধ
13 নাম : চামিৰন নেচা স্বামীৰ নাম: আখেৰ আলি ঘৰ নং : ২৫৮ বয়স : 61 লিঙ্গ : মহিলা	HPS1518576 ফটো উপলব্ধ	14 নাম : মাহা আলি পিতাৰ নাম: আখেৰ আলি ঘৰ নং : ২৫৮ বয়স : 45 লিঙ্গ : পুৰুষ	HPS1518587 ফটো উপলব্ধ	15 নাম : চুমিনা বেগম স্বামীৰ নাম: মাহা আলি ঘৰ নং : ২৫৮ বয়স : 40 লিঙ্গ : মহিলা	HPS1518598 ফটো উপলব্ধ
16 নাম : মাহালম আলি পিতাৰ নাম: আখেৰ আলি ঘৰ নং : ২৫৮ বয়স : 38 লিঙ্গ : পুৰুষ	HPS1518601 ফটো উপলব্ধ	17 নাম : মৰফত আলি পিতাৰ নাম: আখেৰ আলি ঘৰ নং : ২৫৮ বয়স : 30 লিঙ্গ : পুৰুষ	HPS1520941 ফটো উপলব্ধ	18 নাম : অহিতন বেগম স্বামীৰ নাম: মাহালম আলী ঘৰ নং : ২৫৮ বয়স : 30 লিঙ্গ : মহিলা	HPS0168278 ফটো উপলব্ধ
19 নাম : মানিক আলি পিতাৰ নাম: আখেৰ আলি ঘৰ নং : ২৫৮ বয়স : 26 লিঙ্গ : পুৰুষ	HPS0214460 ফটো উপলব্ধ	20 নাম : ছাৰ্জিনা বেগম স্বামীৰ নাম: মৰফত আলী ঘৰ নং : 258 বয়স : 24 লিঙ্গ : মহিলা	SHW0043984 ফটো উপলব্ধ	21 নাম : হাজেৰা বেগম স্বামীৰ নাম: মানিক আলী ঘৰ নং : 258 বয়স : 23 লিঙ্গ : মহিলা	SHW0032524 ফটো উপলব্ধ
22 নাম : চফিকুল আলী পিতাৰ নাম: মাহা আলী ঘৰ নং : 258 বয়স : 19 লিঙ্গ : পুৰুষ	SHW0118356 ফটো উপলব্ধ	23 নাম : নায়জামা নেচা পিতাৰ নাম: লাল মিঞা ঘৰ নং : ২৫৯ বয়স : 64 লিঙ্গ : মহিলা	HPS1518667 ফটো উপলব্ধ	24 নাম : আব্বাচ আলি পিতাৰ নাম: লালমিয়া ঘৰ নং : ২৫৯ বয়স : 57 লিঙ্গ : পুৰুষ	HPS1518623 ফটো উপলব্ধ
25 নাম : ছাদেক আলি পিতাৰ নাম: লাল মিঞা ঘৰ নং : ২৫৯ বয়স : 52 লিঙ্গ : পুৰুষ	HPS1518645 ফটো উপলব্ধ	26 নাম : ইলিজা বেগম স্বামীৰ নাম: ছাদেক আলি ঘৰ নং : ২৫৯ বয়স : 44 লিঙ্গ : মহিলা	HPS1518656 ফটো উপলব্ধ	27 নাম : জিলেখা বেগম স্বামীৰ নাম: আব্বাচ আলি ঘৰ নং : ২৫৯ বয়স : 44 লিঙ্গ : মহিলা	HPS1518634 ফটো উপলব্ধ
28 নাম : নাজিৰ আলী মাতৃৰ নাম: মনচৈৰ আলী ঘৰ নং : ২৫৯ বয়স : 31 লিঙ্গ : পুৰুষ	HPS2034528 ফটো উপলব্ধ	29 নাম : হবিবৰ ৰহমান পিতাৰ নাম: আব্বাচ আলী ঘৰ নং : 259 বয়স : 24 লিঙ্গ : পুৰুষ	SHW0038380 ফটো উপলব্ধ	30 নাম : লুনা বেগম স্বামীৰ নাম: আলিমুদিন আলি ঘৰ নং : ২৬০ বয়স : 54 লিঙ্গ : মহিলা	HPS1518689 ফটো উপলব্ধ



31 নাম : হানিফ আলি পিতাৰ নাম: আলিমুদ্দিন আলি ঘৰ নং : ২৬০ বয়স : 39 লিঙ্গ : পুৰুষ	HPS1518690 ফটো উপলব্ধ	32 নাম : ছবিদা বেগম স্বামীৰ নাম: হানিফ আলি ঘৰ নং : ২৬০ বয়স : 37 লিঙ্গ : মহিলা	HPS1520509 ফটো উপলব্ধ	33 নাম : ছামিলে বেগম পিতাৰ নাম: আলিমুদ্দিন আলী ঘৰ নং : 260 বয়স : 36 লিঙ্গ : মহিলা	SHW0032771 ফটো উপলব্ধ
34 নাম : ছাদ্দাম হুছেইন পিতাৰ নাম: আলিমুদ্দিন আলী ঘৰ নং : ২৬০ বয়স : 30 লিঙ্গ : পুৰুষ	HPS0278929 ফটো উপলব্ধ	35 নাম : ছাইদুল আলী পিতাৰ নাম: আলিমুদ্দিন আলী ঘৰ নং : 260 বয়স : 30 লিঙ্গ : পুৰুষ	SHW0033563 ফটো উপলব্ধ	36 নাম : হাছিনা বেগম স্বামীৰ নাম: ছাদ্দাম হুছেইন ঘৰ নং : 260 বয়স : 27 লিঙ্গ : মহিলা	SHW0033548 ফটো উপলব্ধ
37 নাম : ছাবিল আলী পিতাৰ নাম: হানিফ আলী ঘৰ নং : 260 বয়স : 23 লিঙ্গ : পুৰুষ	SHW0062935 ফটো উপলব্ধ	38 নাম : মতলিব আলী পিতাৰ নাম: লালু মিঞা ঘৰ নং : ২৬১ বয়স : 54 লিঙ্গ : পুৰুষ	HPS1518703 ফটো উপলব্ধ	39 নাম : মুলকজান বেগম স্বামীৰ নাম: মতলিব আলি ঘৰ নং : ২৬১ বয়স : 51 লিঙ্গ : মহিলা	HPS1518714 ফটো উপলব্ধ
S 40 নাম : চান ভান বেগম স্বামীৰ নাম: বিপ্লৱ আলী ঘৰ নং : ২৬১ বয়স : 30 লিঙ্গ : মহিলা	HPS2034608 ফটো উপলব্ধ	S 41 নাম : মতিৰন বেগম স্বামীৰ নাম: মতলিব আলী ঘৰ নং : 261 বয়স : 28 লিঙ্গ : মহিলা	HPS0081166 ফটো উপলব্ধ	42 নাম : মুক্তাৰ আলী পিতাৰ নাম: মতলিব আলী ঘৰ নং : 261 বয়স : 27 লিঙ্গ : পুৰুষ	HPS2070449 ফটো উপলব্ধ
43 নাম : ছানোৱাৰা বেগম স্বামীৰ নাম: মুক্তাৰ আলী ঘৰ নং : 261 বয়স : 27 লিঙ্গ : মহিলা	SHW0032359 ফটো উপলব্ধ	44 নাম : মেৰিজা বেগম স্বামীৰ নাম: শুকুৰ আলি ঘৰ নং : ২৬৩ বয়স : 28 লিঙ্গ : মহিলা	HPS0197673 ফটো উপলব্ধ	45 নাম : মৰজিনা বেগম স্বামীৰ নাম: নাজিৰ আলি ঘৰ নং : ২৬৪ বয়স : 32 লিঙ্গ : মহিলা	HPS0197541 ফটো উপলব্ধ
46 নাম : জ ৰিফল বেগম স্বামীৰ নাম: ছাইবুদ্দিন আলি ঘৰ নং : ২৬৫ বয়স : 31 লিঙ্গ : মহিলা	HPS0197681 ফটো উপলব্ধ	47 নাম : ছমিৰন বেগম স্বামীৰ নাম: চান্দু মিয়া ঘৰ নং : ২৭২ বয়স : 45 লিঙ্গ : মহিলা	HPS1520703 ফটো উপলব্ধ	48 নাম : ছমিৰ আলী পিতাৰ নাম: চান্দু মিঞা ঘৰ নং : ২৭২ বয়স : 31 লিঙ্গ : পুৰুষ	HPS2050159 ফটো উপলব্ধ
S2 49 নাম : ছাজিনা বিবি স্বামীৰ নাম: বাহাৰুল ইছলাম ঘৰ নং : 284 বয়স : 126 লিঙ্গ : মহিলা	HPS0086736 ফটো উপলব্ধ	50 নাম : ফইজুদ্দিন আলি পিতাৰ নাম: ছৰিফুদ্দিন আলি ঘৰ নং : 284ক বয়স : 33 লিঙ্গ : পুৰুষ	HPS0086769 ফটো উপলব্ধ	51 নাম : আয়তন বেগম স্বামীৰ নাম: ফইজুদ্দিন আলি ঘৰ নং : 284ক বয়স : 29 লিঙ্গ : মহিলা	HPS0086868 ফটো উপলব্ধ
52 নাম : বানেছা বেগম স্বামীৰ নাম: আকবৰ আলি ঘৰ নং : 285 বয়স : 27 লিঙ্গ : মহিলা	HPS0195065 ফটো উপলব্ধ	53 নাম : অহিদুল আলী পিতাৰ নাম: নৰাদ্দিন আলী ঘৰ নং : 298 বয়স : 26 লিঙ্গ : পুৰুষ	HPS0254763 ফটো উপলব্ধ	54 নাম : ছমজিতা বেগম স্বামীৰ নাম: অহিদুল আলী ঘৰ নং : 298 বয়স : 22 লিঙ্গ : মহিলা	SHW0051631 ফটো উপলব্ধ
S2 55 নাম : ইনোৱাৰা বেগম স্বামীৰ নাম: মহম্মদ আলী ঘৰ নং : 305 বয়স : 27 লিঙ্গ : মহিলা	HPS0254672 ফটো উপলব্ধ	56 নাম : জইনপ বেগম স্বামীৰ নাম: আহাদ আলী ঘৰ নং : 313খ বয়স : 25 লিঙ্গ : মহিলা	SHW0038612 ফটো উপলব্ধ	57 নাম : কুলচন বেগম স্বামীৰ নাম: মহম্মদ ঘৰ নং : ৩১৪ বয়স : 44 লিঙ্গ : মহিলা	HPS1518736 ফটো উপলব্ধ
58 নাম : মৰমী বেগম স্বামীৰ নাম: বাবুল আলি ঘৰ নং : ৩১৪ বয়স : 26 লিঙ্গ : মহিলা	HPS0198242 ফটো উপলব্ধ	59 নাম : আইজল আলী পিতাৰ নাম: মকবুল্লা ঘৰ নং : ৩১৫ বয়স : 64 লিঙ্গ : পুৰুষ	HPS1518747 ফটো উপলব্ধ	60 নাম : হাজিৰা বেগম স্বামীৰ নাম: আইজল ঘৰ নং : ৩১৫ বয়স : 54 লিঙ্গ : মহিলা	HPS1518758 ফটো উপলব্ধ



61 নাম : আছৰ আলি পিতাৰ নাম: আইজল আলি ঘৰ নং : 315 বয়স : 28 লিঙ্গ : পুৰুষ	HPS0197970 ফটো উপলব্ধ	62 নাম : উৰিফুল বেগম স্বামীৰ নাম: আছৰ আলী ঘৰ নং : 315 বয়স : 28 লিঙ্গ : মহিলা	SHW0032979 ফটো উপলব্ধ	63 নাম : জেছমিনা বেগম পিতাৰ নাম: ফজৰ আলী ঘৰ নং : 315 বয়স : 21 লিঙ্গ : মহিলা	SHW0099747 ফটো উপলব্ধ
64 নাম : ছাইবুদ্দিন আলী পিতাৰ নাম: ফুল আলী ঘৰ নং : 315 বয়স : 29 লিঙ্গ : পুৰুষ	HPS0168849 ফটো উপলব্ধ	65 নাম : বাবুল আলি পিতাৰ নাম: ফুল আলি ঘৰ নং : 315 বয়স : 30 লিঙ্গ : পুৰুষ	HPS0198374 ফটো উপলব্ধ	S 66 নাম : ফতেমন বেগম স্বামীৰ নাম: ফজৰ আলী ঘৰ নং : 315 বয়স : 28 লিঙ্গ : মহিলা	HPS0093898 ফটো উপলব্ধ
67 নাম : ফজিবন নেছা স্বামীৰ নাম: গাজী আলী ঘৰ নং : 315 বয়স : 23 লিঙ্গ : মহিলা	HPS0543553 ফটো উপলব্ধ	68 নাম : ফজৰ আলি পিতাৰ নাম: মুজাহাৰ ঘৰ নং : 315 বয়স : 54 লিঙ্গ : পুৰুষ	HPS1518781 ফটো উপলব্ধ	69 নাম : ফুল আলি পিতাৰ নাম: মুজাহাৰ ঘৰ নং : 315 বয়স : 49 লিঙ্গ : পুৰুষ	HPS1518805 ফটো উপলব্ধ
70 নাম : চুফিয়া বেগম স্বামীৰ নাম: ফজৰ ঘৰ নং : 315 বয়স : 44 লিঙ্গ : মহিলা	HPS1518792 ফটো উপলব্ধ	71 নাম : চাহাৰাভান স্বামীৰ নাম: ফুল ঘৰ নং : 315 বয়স : 42 লিঙ্গ : মহিলা	HPS1518816 ফটো উপলব্ধ	72 নাম : চাবিতন বেগম স্বামীৰ নাম: হাজিত আলি ঘৰ নং : 315 বয়স : 37 লিঙ্গ : মহিলা	HPS1518770 ফটো উপলব্ধ
73 নাম : গাজী আলি পিতাৰ নাম: ফজৰ আলি ঘৰ নং : 315 বয়স : 32 লিঙ্গ : পুৰুষ	HPS1520816 ফটো উপলব্ধ	74 নাম : চবৰ আলী পিতাৰ নাম: তছোমন ঘৰ নং : 316 বয়স : 62 লিঙ্গ : পুৰুষ	HPS1518827 ফটো উপলব্ধ	75 নাম : জমিলা বেগম স্বামীৰ নাম: ছবৰ ঘৰ নং : 316 বয়স : 51 লিঙ্গ : মহিলা	HPS1518838 ফটো উপলব্ধ
76 নাম : মিনাৰ আলি পিতাৰ নাম: ছবৰ আলী ঘৰ নং : 316 বয়স : 34 লিঙ্গ : পুৰুষ	HPS0093989 ফটো উপলব্ধ	77 নাম : আনোৱাৰ হুছেইন পিতাৰ নাম: ছবৰ আলী ঘৰ নং : 316 বয়স : 30 লিঙ্গ : পুৰুষ	HPS0094037 ফটো উপলব্ধ	78 নাম : ছহিতন বেগম স্বামীৰ নাম: মিনাৰ আলী ঘৰ নং : 316 বয়স : 30 লিঙ্গ : মহিলা	SHW0046862 ফটো উপলব্ধ
79 নাম : ছুপিতা বেগম স্বামীৰ নাম: আনোৱাৰ হুছেইন ঘৰ নং : 316 বয়স : 28 লিঙ্গ : মহিলা	HPS0094078 ফটো উপলব্ধ	80 নাম : আন্তাহ আলী পিতাৰ নাম: চবৰ আলী ঘৰ নং : 316 বয়স : 28 লিঙ্গ : পুৰুষ	SHW0038174 ফটো উপলব্ধ	81 নাম : মালেনছা বেগম স্বামীৰ নাম: আন্তাহ আলী ঘৰ নং : 316 বয়স : 26 লিঙ্গ : মহিলা	HPS0396713 ফটো উপলব্ধ
82 নাম : আছিয়া খাতুন স্বামীৰ নাম: মমিন ঘৰ নং : 317 বয়স : 54 লিঙ্গ : মহিলা	HPS1518850 ফটো উপলব্ধ	83 নাম : তফিক আলি পিতাৰ নাম: মমিন ঘৰ নং : 317 বয়স : 37 লিঙ্গ : পুৰুষ	HPS1518861 ফটো উপলব্ধ	84 নাম : মফিক আলি পিতাৰ নাম: মমিন আলি ঘৰ নং : 317 বয়স : 28 লিঙ্গ : পুৰুষ	HPS0094128 ফটো উপলব্ধ
85 নাম : জালিমা বেগম স্বামীৰ নাম: ইকবৰ আলী ঘৰ নং : 317 বয়স : 27 লিঙ্গ : মহিলা	HPS0396861 ফটো উপলব্ধ	86 নাম : ইকবৰ আলী পিতাৰ নাম: মমিন আলী ঘৰ নং : 317 বয়স : 26 লিঙ্গ : পুৰুষ	HPS0396820 ফটো উপলব্ধ	87 নাম : ছাইমন বেগম স্বামীৰ নাম: তফিক আলী ঘৰ নং : 317 বয়স : 25 লিঙ্গ : মহিলা	HPS2065589 ফটো উপলব্ধ
88 নাম : কাজল বেগম স্বামীৰ নাম: আমিৰ ঘৰ নং : 318 বয়স : 64 লিঙ্গ : মহিলা	HPS1518894 ফটো উপলব্ধ	89 নাম : মমতাজ আলী পিতাৰ নাম: আমিৰ ঘৰ নং : 318 বয়স : 45 লিঙ্গ : পুৰুষ	HPS1518930 ফটো উপলব্ধ	90 নাম : মতলিব আলি পিতাৰ নাম: আমিৰ ঘৰ নং : 318 বয়স : 43 লিঙ্গ : পুৰুষ	HPS1518918 ফটো উপলব্ধ



91 নাম : মচমত আলি পিতাৰ নাম: আমিৰ ঘৰ নং : ৩১৮ বয়স : 43 লিঙ্গ : পুৰুষ	HPS1518952 ফটো উপলব্ধ	92 নাম : মহম্মাদ আলি পিতাৰ নাম: আমিৰ ঘৰ নং : ৩১৮ বয়স : 41 লিঙ্গ : পুৰুষ	HPS1518907 ফটো উপলব্ধ	93 নাম : ফুলজান বেগম স্বামীৰ নাম: মমতাজ আলি ঘৰ নং : ৩১৮ বয়স : 41 লিঙ্গ : মহিলা	HPS1518941 ফটো উপলব্ধ
94 নাম : অমিলা বেগম স্বামীৰ নাম: মতলিব আলি ঘৰ নং : ৩১৮ বয়স : 40 লিঙ্গ : মহিলা	HPS1518929 ফটো উপলব্ধ	95 নাম : কচিমা বেগম স্বামীৰ নাম: মচমত আলি ঘৰ নং : ৩১৮ বয়স : 38 লিঙ্গ : মহিলা	HPS1518963 ফটো উপলব্ধ	96 নাম : আজিতা বেগম স্বামীৰ নাম: মহম্মাদ আলি ঘৰ নং : ৩১৮ বয়স : 33 লিঙ্গ : মহিলা	HPS1520792 ফটো উপলব্ধ
97 নাম : কবুল আলী পিতাৰ নাম: আমিৰ আলী ঘৰ নং : ৩১৮ বয়স : 33 লিঙ্গ : পুৰুষ	HPS0168856 ফটো উপলব্ধ	98 নাম : আজগৰ আলী পিতাৰ নাম: আমিৰ আলী ঘৰ নং : ৩১৮ বয়স : 29 লিঙ্গ : পুৰুষ	HPS0168898 ফটো উপলব্ধ	99 নাম : কাজিমুদ্দিন আলি পিতাৰ নাম: আমিৰ ঘৰ নং : ৩১৯ বয়স : 51 লিঙ্গ : পুৰুষ	HPS1518974 ফটো উপলব্ধ
100 নাম : কুতুব আলী পিতাৰ নাম: কাজিমুদ্দিন আলী ঘৰ নং : ৩১৯ বয়স : 35 লিঙ্গ : পুৰুষ	HPS0168906 ফটো উপলব্ধ	101 নাম : মিছকিন আলী পিতাৰ নাম: কাজিমুদ্দিন আলী ঘৰ নং : 319 বয়স : 23 লিঙ্গ : পুৰুষ	SHW0107649 ফটো উপলব্ধ	102 নাম : আইনুদ্দিন আলি পিতাৰ নাম: কেৰালু ঘৰ নং : ৩২০ বয়স : 44 লিঙ্গ : পুৰুষ	HPS1518996 ফটো উপলব্ধ
103 নাম : আহেলা বেগম স্বামীৰ নাম: আইনুদ্দিন ঘৰ নং : ৩২০ বয়স : 41 লিঙ্গ : মহিলা	HPS1519002 ফটো উপলব্ধ	104 নাম : আজনুৰ আলী পিতাৰ নাম: আইনুদ্দিন আলী ঘৰ নং : 320 বয়স : 24 লিঙ্গ : পুৰুষ	SHW0032391 ফটো উপলব্ধ	105 নাম : দুল আলী পিতাৰ নাম: মুছলেম ঘৰ নং : ৩২২ বয়স : 56 লিঙ্গ : পুৰুষ	HPS1519013 ফটো উপলব্ধ
106 নাম : চৰজভান বেগম স্বামীৰ নাম: দুল আলী ঘৰ নং : ৩২২ বয়স : 49 লিঙ্গ : মহিলা	HPS1519024 ফটো উপলব্ধ	107 নাম : হাছিনা বেগম স্বামীৰ নাম: চুৰুজ আলী ঘৰ নং : ৩২২ বয়স : 30 লিঙ্গ : মহিলা	HPS0196501 ফটো উপলব্ধ	108 নাম : মফিদা বেগম স্বামীৰ নাম: ছাহানুৰ আলী ঘৰ নং : ৩২২ বয়স : 29 লিঙ্গ : মহিলা	HPS0168955 ফটো উপলব্ধ
109 নাম : ফৰিদ আলি পিতাৰ নাম: দুল আলি ঘৰ নং : ৩২২ বয়স : 28 লিঙ্গ : পুৰুষ	HPS0197152 ফটো উপলব্ধ	110 নাম : চুৰুজ আলী পিতাৰ নাম: দুল আলী ঘৰ নং : ৩২২ বয়স : 26 লিঙ্গ : পুৰুষ	HPS0196543 ফটো উপলব্ধ	111 নাম : মৰ্জিনা বেগম স্বামীৰ নাম: ফাৰিদ আলি ঘৰ নং : ৩২২ বয়স : 26 লিঙ্গ : মহিলা	HPS0193581 ফটো উপলব্ধ
112 নাম : গাদলী বেগম স্বামীৰ নাম: ইউচুব আলী ঘৰ নং : ৩২৪ বয়স : 46 লিঙ্গ : মহিলা	HPS0169029 ফটো উপলব্ধ	113 নাম : বহিমা বেগম পিতাৰ নাম: চেৰাগ ঘৰ নং : ৩২৪ বয়স : 44 লিঙ্গ : মহিলা	HPS1519057 ফটো উপলব্ধ	114 নাম : বিলাল আলি পিতাৰ নাম: চেৰাগ ঘৰ নং : ৩২৪ বয়স : 37 লিঙ্গ : পুৰুষ	HPS1519068 ফটো উপলব্ধ
115 নাম : নাচিমা বেগম স্বামীৰ নাম: বিল্লাল আলি ঘৰ নং : ৩২৪ বয়স : 31 লিঙ্গ : মহিলা	HPS1520689 ফটো উপলব্ধ	116 নাম : গোলাপ হুছেইন পিতাৰ নাম: চেৰাগ আলী ঘৰ নং : ৩২৪ বয়স : 30 লিঙ্গ : পুৰুষ	HPS0198051 ফটো উপলব্ধ	117 নাম : ছমেলা বেগম স্বামীৰ নাম: চেৰাগ আলি ঘৰ নং : ৩২৪ বয়স : 27 লিঙ্গ : মহিলা	HPS0197012 ফটো উপলব্ধ
118 নাম : অহিদ আলী পিতাৰ নাম: চেৰাগ আলী ঘৰ নং : 324 বয়স : 25 লিঙ্গ : পুৰুষ	SHW0036046 ফটো উপলব্ধ	119 নাম : অচিমা বেগম স্বামীৰ নাম: গোলাপ হুছেইন ঘৰ নং : 324 বয়স : 24 লিঙ্গ : মহিলা	SHW0017426 ফটো উপলব্ধ	120 নাম : ইচিবন বেগম পিতাৰ নাম: ইচাফ আলী ঘৰ নং : 325 বয়স : 31 লিঙ্গ : মহিলা	HPS0404277 ফটো উপলব্ধ



121 নাম : মিছিবন বেগম স্বামীৰ নাম : আতাবৰ বহমান ঘৰ নং : ৩২৫ বয়স : 27 লিঙ্গ : মহিলা	HPS0196600 ফটো উপলব্ধ	122 নাম : ইব্রাহিম আলী পিতাৰ নাম : ইউছুব আলী ঘৰ নং : ৩২৫ বয়স : 26 লিঙ্গ : পুৰুষ	HPS0197160 ফটো উপলব্ধ	123 নাম : মৰজিনা বেগম স্বামীৰ নাম : ইব্রাহিম আলী ঘৰ নং : 325 বয়স : 24 লিঙ্গ : মহিলা	SHW0078345 ফটো উপলব্ধ
124 নাম : ইংৰাজ আলী পিতাৰ নাম : মুচলেম ঘৰ নং : ৩২৬ বয়স : 61 লিঙ্গ : পুৰুষ	HPS1519079 ফটো উপলব্ধ	125 নাম : কজভান বেগম স্বামীৰ নাম : ইংৰাজ ঘৰ নং : ৩২৬ বয়স : 50 লিঙ্গ : মহিলা	HPS1519080 ফটো উপলব্ধ	S 126 নাম : খবিবন বেগম পিতাৰ নাম : ইংৰাজ আলী ঘৰ নং : ৩২৬ বয়স : 38 লিঙ্গ : মহিলা	HPS1519091 ফটো উপলব্ধ
127 নাম : জৰিব আলী পিতাৰ নাম : ইংৰাজ আলী ঘৰ নং : 326 বয়স : 29 লিঙ্গ : পুৰুষ	HPS0406769 ফটো উপলব্ধ	128 নাম : চহিদা বেগম স্বামীৰ নাম : জৰিব আলী ঘৰ নং : 326 বয়স : 27 লিঙ্গ : মহিলা	SHW0017350 ফটো উপলব্ধ	129 নাম : কছৰত আলী পিতাৰ নাম : ইংৰাজ আলী ঘৰ নং : 326 বয়স : 23 লিঙ্গ : পুৰুষ	SHW0098798 ফটো উপলব্ধ
130 নাম : মজিবৰ বেগম স্বামীৰ নাম : ছালামুদ্দিন ঘৰ নং : ৩২৭ বয়স : 54 লিঙ্গ : মহিলা	HPS1519115 ফটো উপলব্ধ	131 নাম : মজিবৰ আলি পিতাৰ নাম : ছালামুদ্দিন ঘৰ নং : ৩২৭ বয়স : 44 লিঙ্গ : পুৰুষ	HPS1519126 ফটো উপলব্ধ	132 নাম : চজিবৰ আলি পিতাৰ নাম : ছালামুদ্দিন ঘৰ নং : ৩২৭ বয়স : 41 লিঙ্গ : পুৰুষ	HPS1519148 ফটো উপলব্ধ
133 নাম : আলোচা বেগম স্বামীৰ নাম : মজিবৰ আলি ঘৰ নং : ৩২৭ বয়স : 37 লিঙ্গ : মহিলা	HPS1519137 ফটো উপলব্ধ	134 নাম : ৰপজান বেগম স্বামীৰ নাম : ছজিবৰ আলী ঘৰ নং : ৩২৭ বয়স : 37 লিঙ্গ : মহিলা	HPS0169045 ফটো উপলব্ধ	135 নাম : ইয়াজ আলী পিতাৰ নাম : ছালামুদ্দিন আলী ঘৰ নং : 327 বয়স : 29 লিঙ্গ : পুৰুষ	HPS0535419 ফটো উপলব্ধ
136 নাম : মিনাৰা বেগম স্বামীৰ নাম : ইয়াজ আলী ঘৰ নং : 327 বয়স : 28 লিঙ্গ : মহিলা	HPS2068609 ফটো উপলব্ধ	137 নাম : ফজিবন নেছা স্বামীৰ নাম : মহিদুল আলী ঘৰ নং : 327 বয়স : 24 লিঙ্গ : মহিলা	SHW0100594 ফটো উপলব্ধ	138 নাম : মহিদুল আলী পিতাৰ নাম : ছালামুদ্দিন আলী ঘৰ নং : 327 বয়স : 23 লিঙ্গ : পুৰুষ	SHW0100602 ফটো উপলব্ধ
139 নাম : মতলিব আলী পিতাৰ নাম : আমিৰুদ্দিন ঘৰ নং : ৩২৮ বয়স : 59 লিঙ্গ : পুৰুষ	HPS1519159 ফটো উপলব্ধ	140 নাম : ছইমুদ্দিন আলি পিতাৰ নাম : মতলিব আলি ঘৰ নং : ৩২৮ বয়স : 27 লিঙ্গ : পুৰুষ	HPS0198184 ফটো উপলব্ধ	141 নাম : নৌচাদ আলী পিতাৰ নাম : মতলিব আলী ঘৰ নং : 328 বয়স : 27 লিঙ্গ : পুৰুষ	HPS0527184 ফটো উপলব্ধ
142 নাম : ফাৰজিনা বেগম স্বামীৰ নাম : ছইমুদ্দিন আলী ঘৰ নং : 328 বয়স : 25 লিঙ্গ : মহিলা	SHW0068890 ফটো উপলব্ধ	143 নাম : আববাহ আলী পিতাৰ নাম : আমিৰুদ্দিন ঘৰ নং : ৩৩১ বয়স : 64 লিঙ্গ : পুৰুষ	HPS1519193 ফটো উপলব্ধ	144 নাম : কাৰিমা খাতুন স্বামীৰ নাম : আববাহ আলী ঘৰ নং : ৩৩১ বয়স : 50 লিঙ্গ : মহিলা	HPS1519206 ফটো উপলব্ধ
145 নাম : জোকাৰ আলি পিতাৰ নাম : আব্বাচ আলী ঘৰ নং : ৩৩১ বয়স : 47 লিঙ্গ : পুৰুষ	HPS1519217 ফটো উপলব্ধ	146 নাম : ছালিমা খাতুন স্বামীৰ নাম : জোকাৰ আলি ঘৰ নং : ৩৩১ বয়স : 31 লিঙ্গ : মহিলা	HPS0189092 ফটো উপলব্ধ	147 নাম : আইজুল হক পিতাৰ নাম : আব্বাছ আলি ঘৰ নং : ৩৩১ বয়স : 26 লিঙ্গ : পুৰুষ	HPS0197434 ফটো উপলব্ধ
148 নাম : আনাৰ আলি পিতাৰ নাম : ঘেৰু ঘৰ নং : ৩৩২ বয়স : 67 লিঙ্গ : পুৰুষ	HPS1519228 ফটো উপলব্ধ	149 নাম : খাতেজা বেগম স্বামীৰ নাম : ঘেৰু ঘৰ নং : ৩৩২ বয়স : 54 লিঙ্গ : মহিলা	HPS1519239 ফটো উপলব্ধ	150 নাম : আশ্বিয়া বেগম স্বামীৰ নাম : গফুৰ আলি ঘৰ নং : ৩৩২ বয়স : 45 লিঙ্গ : মহিলা	HPS1519273 ফটো উপলব্ধ



151 নাম : কাজিত আলি পিতাৰ নাম: আনাৰ ঘৰ নং : 332 বয়স : 37 লিঙ্গ : পুৰুষ	HPS1519251 ফটো উপলব্ধ	152 নাম : হাজেৰা বেগম স্বামীৰ নাম: আনাৰ আলি ঘৰ নং : 332 বয়স : 34 লিঙ্গ : মহিলা	HPS0097428 ফটো উপলব্ধ	153 নাম : গফৰ আলি পিতাৰ নাম: হামীদ হামীদ সেখ ঘৰ নং : 332 বয়স : 33 লিঙ্গ : পুৰুষ	HPS1519262 ফটো উপলব্ধ
154 নাম : জমিলা বেগম স্বামীৰ নাম: কাজি আলী ঘৰ নং : 332 বয়স : 28 লিঙ্গ : মহিলা	HPS0097485 ফটো উপলব্ধ	155 নাম : আকবৰ আলী পিতাৰ নাম: আনাৰ আলি ঘৰ নং : 332 বয়স : 28 লিঙ্গ : পুৰুষ	HPS0097519 ফটো উপলব্ধ	156 নাম : আৰফান আলি পিতাৰ নাম: চামচুল ঘৰ নং : 333 বয়স : 54 লিঙ্গ : পুৰুষ	HPS1519295 ফটো উপলব্ধ
157 নাম : কাচিৰন বেগম স্বামীৰ নাম: আৰফান ঘৰ নং : 333 বয়স : 44 লিঙ্গ : মহিলা	HPS1519308 ফটো উপলব্ধ	158 নাম : আব্দুল হক পিতাৰ নাম: চামচুল হক ঘৰ নং : 333 বয়স : 40 লিঙ্গ : পুৰুষ	HPS1519319 ফটো উপলব্ধ	159 নাম : অহিতুন বেগম স্বামীৰ নাম: আব্দুল হক ঘৰ নং : 333 বয়স : 29 লিঙ্গ : মহিলা	HPS0097568 ফটো উপলব্ধ
160 নাম : আমিৰ আলী পিতাৰ নাম: হুচেইন ঘৰ নং : 338 বয়স : 59 লিঙ্গ : পুৰুষ	HPS1519320 ফটো উপলব্ধ	161 নাম : জলো বেগম স্বামীৰ নাম: আমিৰ ঘৰ নং : 338 বয়স : 54 লিঙ্গ : মহিলা	HPS1519331 ফটো উপলব্ধ	162 নাম : আহেলা বেগম স্বামীৰ নাম: জমিৰ ঘৰ নং : 338 বয়স : 43 লিঙ্গ : মহিলা	HPS1519342 ফটো উপলব্ধ
S 163 নাম : আমিনা বেগম পিতাৰ নাম: আমিৰ আলী ঘৰ নং : 334 বয়স : 28 লিঙ্গ : মহিলা	SHW0033639 ফটো উপলব্ধ	164 নাম : ইনামুল আলী পিতাৰ নাম: আমিৰ আলী ঘৰ নং : 334 বয়স : 20 লিঙ্গ : পুৰুষ	SHW0033647 ফটো উপলব্ধ	165 নাম : জমিৰ আলি পিতাৰ নাম: হুচেইন ঘৰ নং : 335 বয়স : 54 লিঙ্গ : পুৰুষ	HPS1519353 ফটো উপলব্ধ
166 নাম : ছাইদুল আলী পিতাৰ নাম: জামিৰ আলী ঘৰ নং : 335 বয়স : 25 লিঙ্গ : পুৰুষ	HPS0399626 ফটো উপলব্ধ	167 নাম : আইব আলি পিতাৰ নাম: আলউদ্দিন ঘৰ নং : 336 বয়স : 74 লিঙ্গ : পুৰুষ	HPS1519364 ফটো উপলব্ধ	168 নাম : মতলিব আলি পিতাৰ নাম: আইব আলি ঘৰ নং : 336 বয়স : 49 লিঙ্গ : পুৰুষ	HPS1519400 ফটো উপলব্ধ
169 নাম : মক্ৰৰ আলি পিতাৰ নাম: আইব আলি ঘৰ নং : 336 বয়স : 47 লিঙ্গ : পুৰুষ	HPS1519386 ফটো উপলব্ধ	170 নাম : অজিৰন বেগম স্বামীৰ নাম: মক্ৰৰ ঘৰ নং : 336 বয়স : 44 লিঙ্গ : মহিলা	HPS1519397 ফটো উপলব্ধ	171 নাম : মামনি বেগম স্বামীৰ নাম: মতলিব ঘৰ নং : 336 বয়স : 44 লিঙ্গ : মহিলা	HPS1519411 ফটো উপলব্ধ
172 নাম : মহৰ আলি পিতাৰ নাম: আইব আলি ঘৰ নং : 336 বয়স : 44 লিঙ্গ : পুৰুষ	HPS1519422 ফটো উপলব্ধ	173 নাম : ফাতেমা বেগম স্বামীৰ নাম: মহৰ আলি ঘৰ নং : 336 বয়স : 41 লিঙ্গ : মহিলা	HPS1519433 ফটো উপলব্ধ	174 নাম : চহৰ আলি পিতাৰ নাম: আইব আলি ঘৰ নং : 336 বয়স : 39 লিঙ্গ : পুৰুষ	HPS1519444 ফটো উপলব্ধ
175 নাম : ইয়াদ আলী পিতাৰ নাম: আইব আলী ঘৰ নং : 336 বয়স : 34 লিঙ্গ : পুৰুষ	HPS1519455 ফটো উপলব্ধ	176 নাম : জৰিফুল বেগম স্বামীৰ নাম: চহৰ আলি ঘৰ নং : 336 বয়স : 32 লিঙ্গ : মহিলা	HPS1520907 ফটো উপলব্ধ	177 নাম : ইদ্রিছ আলী পিতাৰ নাম: আয়ুব আলী ঘৰ নং : 336 বয়স : 28 লিঙ্গ : পুৰুষ	HPS0169169 ফটো উপলব্ধ
178 নাম : আজগৰ আলী পিতাৰ নাম: মক্ৰৰ আলী ঘৰ নং : 336 বয়স : 26 লিঙ্গ : পুৰুষ	HPS0399568 ফটো উপলব্ধ	179 নাম : নাজমা বেগম স্বামীৰ নাম: ইদ্রিছ আলী ঘৰ নং : 336 বয়স : 26 লিঙ্গ : মহিলা	HPS2073013 ফটো উপলব্ধ	180 নাম : ছাজিৰন বেগম স্বামীৰ নাম: আজগৰ আলী ঘৰ নং : 336 বয়স : 24 লিঙ্গ : মহিলা	SHW0110932 ফটো উপলব্ধ



181 নাম : জবেদ আলী পিতাৰ নাম: মতলিব আলী ঘৰ নং : 336 বয়স : 21 লিঙ্গ : পুৰুষ	SHW0092809 ফটো উপলব্ধ	182 নাম : আপাৰুদ্দিন আহমেদ পিতাৰ নাম: বহিদ আলী ঘৰ নং : 336 বয়স : 21 লিঙ্গ : পুৰুষ	SHW0095422 ফটো উপলব্ধ	183 নাম : চামেদ আলী পিতাৰ নাম: গিয়াছুদ্দিন আলি ঘৰ নং : 339 বয়স : 59 লিঙ্গ : পুৰুষ	HPS1519466 ফটো উপলব্ধ
184 নাম : আহমত আলি পিতাৰ নাম: ছামেদ আলি ঘৰ নং : 337 বয়স : 31 লিঙ্গ : পুৰুষ	HPS1520996 ফটো উপলব্ধ	185 নাম : জবিৰন বেগম স্বামীৰ নাম: আহমত আলী ঘৰ নং : 337 বয়স : 29 লিঙ্গ : মহিলা	HPS0097816 ফটো উপলব্ধ	186 নাম : নুৰ মহম্মদ আলি পিতাৰ নাম: ছামেদ আলি ঘৰ নং : 339 বয়স : 26 লিঙ্গ : পুৰুষ	HPS0213934 ফটো উপলব্ধ
187 নাম : আছিদা বেগম স্বামীৰ নাম: নুৰ মহম্মদ আলী ঘৰ নং : 337 বয়স : 23 লিঙ্গ : মহিলা	SHW0046375 ফটো উপলব্ধ	188 নাম : জোকাৰ আলী পিতাৰ নাম: কিনো ঘৰ নং : 380 বয়স : 53 লিঙ্গ : পুৰুষ	HPS1519488 ফটো উপলব্ধ	189 নাম : মজিৰন নেচা স্বামীৰ নাম: জোকাৰ আলী ঘৰ নং : 380 বয়স : 48 লিঙ্গ : মহিলা	HPS1519499 ফটো উপলব্ধ
190 নাম : কোক্যত আলি পিতাৰ নাম: কিনু আলি ঘৰ নং : 380 বয়স : 27 লিঙ্গ : পুৰুষ	HPS0198333 ফটো উপলব্ধ	191 নাম : বাহুল আলী পিতাৰ নাম: জোকাৰ আলী ঘৰ নং : 340 বয়স : 23 লিঙ্গ : পুৰুষ	SHW0092932 ফটো উপলব্ধ	192 নাম : বকমান আলী পিতাৰ নাম: দাৰাগ আলী ঘৰ নং : 382 বয়স : 59 লিঙ্গ : পুৰুষ	HPS1519502 ফটো উপলব্ধ
193 নাম : জাহিৰুদ্দিন আলী পিতাৰ নাম: বকমান আলী ঘৰ নং : 342 বয়স : 24 লিঙ্গ : পুৰুষ	SHW0053017 ফটো উপলব্ধ	194 নাম : বুবিয়া বেগম স্বামীৰ নাম: জাহিৰুদ্দিন আলী ঘৰ নং : 342 বয়স : 22 লিঙ্গ : মহিলা	SHW0052993 ফটো উপলব্ধ	D 195 নাম : কবিৰ আলী পিতাৰ নাম: কুদ্দুচ ঘৰ নং : 383 বয়স : 61 লিঙ্গ : পুৰুষ	HPS1519524 ফটো উপলব্ধ
D 196 নাম : মজিতন নেচা স্বামীৰ নাম: কবিৰ ঘৰ নং : 383 বয়স : 54 লিঙ্গ : মহিলা	HPS1519535 ফটো উপলব্ধ	197 নাম : আছিবন নেচা স্বামীৰ নাম: আব্দুল মালেক ঘৰ নং : 388 বয়স : 49 লিঙ্গ : মহিলা	HPS1519557 ফটো উপলব্ধ	198 নাম : জমিৰুদ্দিন আলি পিতাৰ নাম: আব্দুল মালেক ঘৰ নং : 388 বয়স : 47 লিঙ্গ : পুৰুষ	HPS1519568 ফটো উপলব্ধ
199 নাম : জামেদা নেচা স্বামীৰ নাম: জমিৰুদ্দিন ঘৰ নং : 388 বয়স : 42 লিঙ্গ : মহিলা	HPS1519579 ফটো উপলব্ধ	200 নাম : হামুৰ আলি পিতাৰ নাম: আব্দুল মালেক ঘৰ নং : 388 বয়স : 38 লিঙ্গ : পুৰুষ	HPS1519580 ফটো উপলব্ধ	201 নাম : আজেদা বেগম পিতাৰ নাম: হামুৰ আলি ঘৰ নং : 388 বয়স : 33 লিঙ্গ : মহিলা	HPS1520930 ফটো উপলব্ধ
202 নাম : মালেকা বেগম স্বামীৰ নাম: মালেক আলি ঘৰ নং : 344 বয়স : 30 লিঙ্গ : মহিলা	HPS0098798 ফটো উপলব্ধ	203 নাম : আছৰুদ্দিন আলী পিতাৰ নাম: আব্দুল মালেক ঘৰ নং : 344 বয়স : 25 লিঙ্গ : পুৰুষ	HPS0399816 ফটো উপলব্ধ	204 নাম : হুছেইন আলী পিতাৰ নাম: আব্দুল মালিক ঘৰ নং : 344 বয়স : 24 লিঙ্গ : পুৰুষ	SHW0041863 ফটো উপলব্ধ
205 নাম : হাছেন আলী পিতাৰ নাম: আব্দুল মালিক ঘৰ নং : 344 বয়স : 24 লিঙ্গ : পুৰুষ	SHW0044974 ফটো উপলব্ধ	206 নাম : জুলফিকাৰ আলী পিতাৰ নাম: বমজান ঘৰ নং : 385 বয়স : 56 লিঙ্গ : পুৰুষ	HPS1519591 ফটো উপলব্ধ	# 207 নাম : মজিয়া বেগম স্বামীৰ নাম: জুলফিকাৰ ঘৰ নং : 385 বয়স : 49 লিঙ্গ : মহিলা	HPS1519604 ফটো উপলব্ধ
208 নাম : খলিল আলী পিতাৰ নাম: জুলফিকাৰ আলী ঘৰ নং : 345 বয়স : 44 লিঙ্গ : পুৰুষ	SHW0046029 ফটো উপলব্ধ	209 নাম : মজনৰ আলী পিতাৰ নাম: জুল ফিকাৰ আলি ঘৰ নং : 385 বয়স : 36 লিঙ্গ : পুৰুষ	HPS1521035 ফটো উপলব্ধ	E 210 নাম : আজনুৰ আলি পিতাৰ নাম: জুলফিকাৰ আলি ঘৰ নং : 385 বয়স : 28 লিঙ্গ : পুৰুষ	HPS0195032 ফটো উপলব্ধ



211 নাম : আজাদ আলী পিতাৰ নাম: জুলাফিকাৰ আলী ঘৰ নং : 345 বয়স : 24 লিঙ্গ : পুৰুষ	SHW0103119	ফটো উপলব্ধ	212 নাম : জামিয়ন বেগম স্বামীৰ নাম: খলিল আলী ঘৰ নং : 345 বয়স : 23 লিঙ্গ : মহিলা	SHW0051193	ফটো উপলব্ধ	213 নাম : জোব্বাৰ আলী পিতাৰ নাম: বমজান ঘৰ নং : 386 বয়স : 61 লিঙ্গ : পুৰুষ	HPS1519615	ফটো উপলব্ধ
214 নাম : মানজান নেচা স্বামীৰ নাম: জোব্বাৰ ঘৰ নং : 386 বয়স : 54 লিঙ্গ : মহিলা	HPS1519626	ফটো উপলব্ধ	215 নাম : ফকিৰ আলি পিতাৰ নাম: জোব্বাৰ ঘৰ নং : 386 বয়স : 38 লিঙ্গ : পুৰুষ	HPS1519637	ফটো উপলব্ধ	216 নাম : মহিবুদ্দিন আলি পিতাৰ নাম: জোব্বাৰ আলি ঘৰ নং : 386 বয়স : 32 লিঙ্গ : পুৰুষ	HPS1520510	ফটো উপলব্ধ
217 নাম : ছুফিয়া বেগম স্বামীৰ নাম: মহিবুদ্দিন আলি ঘৰ নং : 346 বয়স : 31 লিঙ্গ : মহিলা	HPS0398735	ফটো উপলব্ধ	218 নাম : ফিৰজা বেগম স্বামীৰ নাম: ফকিৰ আলি ঘৰ নং : 386 বয়স : 29 লিঙ্গ : মহিলা	HPS1520690	ফটো উপলব্ধ	219 নাম : হাছিন আলী পিতাৰ নাম: জোব্বাৰ আলী ঘৰ নং : 346 বয়স : 26 লিঙ্গ : পুৰুষ	SHW0036798	ফটো উপলব্ধ
# 220 নাম : ছাম আলী পিতাৰ নাম: রমজান আলি ঘৰ নং : 389 বয়স : 53 লিঙ্গ : পুৰুষ	HPS1519648	ফটো উপলব্ধ	221 নাম : মোহম্মদ আচকুৰ আলি পিতাৰ নাম: চামু আলি ঘৰ নং : 389 বয়স : 36 লিঙ্গ : পুৰুষ	HPS1520656	ফটো উপলব্ধ	222 নাম : চামীলা বেগম পিতাৰ নাম: মোহম্মদ চামু আলি ঘৰ নং : 389 বয়স : 30 লিঙ্গ : মহিলা	HPS2034482	ফটো উপলব্ধ
223 নাম : আজিতা বেগম স্বামীৰ নাম: চামু আলি ঘৰ নং : 389 বয়স : 30 লিঙ্গ : মহিলা	HPS1519659	ফটো উপলব্ধ	224 নাম : ছৰফা খাতুন স্বামীৰ নাম: আচকৰ আলী ঘৰ নং : 347 বয়স : 26 লিঙ্গ : মহিলা	SHW0033738	ফটো উপলব্ধ	225 নাম : আজিত আলী পিতাৰ নাম: চামু আলি ঘৰ নং : 347 বয়স : 25 লিঙ্গ : পুৰুষ	SHW0033696	ফটো উপলব্ধ
226 নাম : বেহেনা খাতুন স্বামীৰ নাম: আজিত আলী ঘৰ নং : 347 বয়স : 24 লিঙ্গ : মহিলা	SHW0033720	ফটো উপলব্ধ	227 নাম : নইবন নেচা স্বামীৰ নাম: কেৰামত আলী ঘৰ নং : 389 বয়স : 61 লিঙ্গ : মহিলা	HPS1519660	ফটো উপলব্ধ	228 নাম : মহম্মদ আলি পিতাৰ নাম: কেৰামত আলি ঘৰ নং : 389 বয়স : 45 লিঙ্গ : পুৰুষ	HPS1519671	ফটো উপলব্ধ
229 নাম : নৰিমন আলি পিতাৰ নাম: কেৰামত আলি ঘৰ নং : 389 বয়স : 40 লিঙ্গ : পুৰুষ	HPS1519682	ফটো উপলব্ধ	230 নাম : চানভান বেগম স্বামীৰ নাম: মহম্মদ আলি ঘৰ নং : 349 বয়স : 33 লিঙ্গ : মহিলা	HPS0099135	ফটো উপলব্ধ	231 নাম : নজিবুল্লা আলী পিতাৰ নাম: কেৰামত আলী ঘৰ নং : 389 বয়স : 32 লিঙ্গ : পুৰুষ	HPS0279216	ফটো উপলব্ধ
232 নাম : ছামিলা বেগম স্বামীৰ নাম: নৰিমন আলি ঘৰ নং : 389 বয়স : 29 লিঙ্গ : মহিলা	HPS1521046	ফটো উপলব্ধ	233 নাম : বফিকুল আলী পিতাৰ নাম: মহম্মদ আলী ঘৰ নং : 349 বয়স : 26 লিঙ্গ : পুৰুষ	SHW0036780	ফটো উপলব্ধ	234 নাম : ওকছানা খাতুন স্বামীৰ নাম: বফিকুল আলী ঘৰ নং : 349 বয়স : 22 লিঙ্গ : মহিলা	SHW0044016	ফটো উপলব্ধ
D 235 নাম : চিয়াৰ আলী পিতাৰ নাম: চালেম আলি ঘৰ নং : 350 বয়স : 53 লিঙ্গ : পুৰুষ	HPS1519693	ফটো উপলব্ধ	D 236 নাম : হাজেন আলী পিতাৰ নাম: হাচেন আলী ঘৰ নং : 351 বয়স : 55 লিঙ্গ : পুৰুষ	HPS1519717	ফটো উপলব্ধ	237 নাম : চালিমা বেগম স্বামীৰ নাম: জোনাৰ আলি ঘৰ নং : 351 বয়স : 49 লিঙ্গ : মহিলা	HPS1519728	ফটো উপলব্ধ
238 নাম : আনোৱাৰ আলী পিতাৰ নাম: জোনাৰ আলী ঘৰ নং : 351 বয়স : 28 লিঙ্গ : পুৰুষ	HPS0534636	ফটো উপলব্ধ	239 নাম : ফুলেনচা বেগম স্বামীৰ নাম: ছয়ৰাম আলী ঘৰ নং : 351 বয়স : 26 লিঙ্গ : মহিলা	SHW0032698	ফটো উপলব্ধ	240 নাম : অবিদল ইছলাম পিতাৰ নাম: জুমুৰ আলী ঘৰ নং : 351 বয়স : 23 লিঙ্গ : পুৰুষ	SHW0097741	ফটো উপলব্ধ

241 নাম : আলেকজান নেচা স্বামীৰ নাম : জুমৰ আলী ঘৰ নং : 351ক বয়স : 34 লিঙ্গ : মহিলা	HPS0099978 ফটো উপলব্ধ	242 নাম : ছয়ৰাম আলি পিতাৰ নাম : আমিৰ আলি ঘৰ নং : 351খ বয়স : 30 লিঙ্গ : পুৰুষ	HPS0100016 ফটো উপলব্ধ	243 নাম : ছয়ফুল আলী পিতাৰ নাম : আমিৰ আলি ঘৰ নং : 351খ বয়স : 30 লিঙ্গ : পুৰুষ	HPS0099986 ফটো উপলব্ধ
244 নাম : বাচিৰন বেগম পিতাৰ নাম : কালু সেখ ঘৰ নং : ৩৫১ক বয়স : 64 লিঙ্গ : মহিলা	HPS1519739 ফটো উপলব্ধ	245 নাম : আমিৰ আলি পিতাৰ নাম : মজৰ আলি ঘৰ নং : ৩৫১খ বয়স : 57 লিঙ্গ : পুৰুষ	HPS1519751 ফটো উপলব্ধ	246 নাম : জুমৰ আলি পিতাৰ নাম : বহিমুদ্দিন আলি ঘৰ নং : ৩৫১ক বয়স : 49 লিঙ্গ : পুৰুষ	HPS1519740 ফটো উপলব্ধ
247 নাম : ছলেহা বেগম স্বামীৰ নাম : আমিৰ আলি ঘৰ নং : ৩৫১খ বয়স : 49 লিঙ্গ : মহিলা	HPS1519762 ফটো উপলব্ধ	248 নাম : অহিদ আলি পিতাৰ নাম : চালেম আলি ঘৰ নং : ৩৫১গ বয়স : 47 লিঙ্গ : পুৰুষ	HPS1519773 ফটো উপলব্ধ	249 নাম : জৰিমন নেচা স্বামীৰ নাম : অহিদ আলি ঘৰ নং : ৩৫১গ বয়স : 45 লিঙ্গ : মহিলা	HPS1519784 ফটো উপলব্ধ
250 নাম : আৰাব আলী পিতাৰ নাম : নিমিৰ আলি ঘৰ নং : ৩৫২ বয়স : 59 লিঙ্গ : পুৰুষ	HPS1519795 ফটো উপলব্ধ	251 নাম : মইফুল নেচা স্বামীৰ নাম : আৰাব আলি ঘৰ নং : ৩৫২ বয়স : 54 লিঙ্গ : মহিলা	HPS1519808 ফটো উপলব্ধ	252 নাম : বুণা বেগম পিতাৰ নাম : বজিৰ আলি ঘৰ নং : ৩৫২ বয়স : 37 লিঙ্গ : মহিলা	HPS2034459 ফটো উপলব্ধ
253 নাম : আব্দুল আলী পিতাৰ নাম : খোৰছেদ আলী ঘৰ নং : ৩৫২ বয়স : 34 লিঙ্গ : পুৰুষ	HPS0238659 ফটো উপলব্ধ	254 নাম : ছাবিদুৰ বহমান পিতাৰ নাম : ফজল আলী ঘৰ নং : 352 বয়স : 24 লিঙ্গ : পুৰুষ	SHW0007609 ফটো উপলব্ধ	255 নাম : জাহিদুল আলী পিতাৰ নাম : আয়ুব আলী ঘৰ নং : 352 ঘ বয়স : 22 লিঙ্গ : পুৰুষ	SHW0091082 ফটো উপলব্ধ
256 নাম : আলিফা বেগম স্বামীৰ নাম : ময়নুল আলি ঘৰ নং : 352জ বয়স : 31 লিঙ্গ : মহিলা	HPS0100206 ফটো উপলব্ধ	S 257 নাম : বেজিয়া বেগম পিতাৰ নাম : মিছেৰ আলী ঘৰ নং : 352গ বয়স : 29 লিঙ্গ : মহিলা	HPS0100248 ফটো উপলব্ধ	258 নাম : আমেনা খাতুন স্বামীৰ নাম : খয়ৰতি আলি ঘৰ নং : ৩৫২গ বয়স : 64 লিঙ্গ : মহিলা	HPS1519853 ফটো উপলব্ধ
259 নাম : নিজাম আলি পিতাৰ নাম : আব্দুল হক ঘৰ নং : ৩৫২ঙ বয়স : 59 লিঙ্গ : পুৰুষ	HPS1519900 ফটো উপলব্ধ	260 নাম : চয়ানবান বেগম স্বামীৰ নাম : খোৰছেদ আলি ঘৰ নং : ৩৫২জ বয়স : 59 লিঙ্গ : মহিলা	HPS1519955 ফটো উপলব্ধ	261 নাম : বজিৰ আলি পিতাৰ নাম : মচুৰ আলি ঘৰ নং : ৩৫২ঞ বয়স : 56 লিঙ্গ : পুৰুষ	HPS1519988 ফটো উপলব্ধ
262 নাম : মিছেৰ আলী পিতাৰ নাম : পৰবুদ্দিন পৰামানিক ঘৰ নং : ৩৫২খ বয়স : 54 লিঙ্গ : পুৰুষ	HPS1519831 ফটো উপলব্ধ	263 নাম : মাৰিয়া বেগম স্বামীৰ নাম : বজিৰ আলি ঘৰ নং : ৩৫২গ বয়স : 53 লিঙ্গ : মহিলা	HPS1519999 ফটো উপলব্ধ	264 নাম : আয়ুব আলী পিতাৰ নাম : ফজল আলি ঘৰ নং : ৩৫২ঘ বয়স : 50 লিঙ্গ : পুৰুষ	HPS1519886 ফটো উপলব্ধ
265 নাম : ফজল আলী পিতাৰ নাম : তফতজল হক ঘৰ নং : ৩৫২ক বয়স : 49 লিঙ্গ : পুৰুষ	HPS1519819 ফটো উপলব্ধ	266 নাম : তাৰাতান বেগম স্বামীৰ নাম : মিছেৰ আলি ঘৰ নং : ৩৫২খ বয়স : 49 লিঙ্গ : মহিলা	HPS1519842 ফটো উপলব্ধ	267 নাম : আমিৰ আলি পিতাৰ নাম : খয়ৰাত আলি ঘৰ নং : ৩৫২গ বয়স : 49 লিঙ্গ : পুৰুষ	HPS1519864 ফটো উপলব্ধ
268 নাম : মৰিচমতী বেগম স্বামীৰ নাম : ফজল আলী ঘৰ নং : ৩৫২ক বয়স : 47 লিঙ্গ : মহিলা	HPS1519820 ফটো উপলব্ধ	269 নাম : কুতুব আলি পিতাৰ নাম : বেজি সেখ ঘৰ নং : ৩৫২ছ বয়স : 45 লিঙ্গ : পুৰুষ	HPS1519933 ফটো উপলব্ধ	270 নাম : বলমলি বেগম স্বামীৰ নাম : আমিৰ আলি ঘৰ নং : ৩৫২গ বয়স : 44 লিঙ্গ : মহিলা	HPS1519875 ফটো উপলব্ধ

271 নাম : জায়েদা নেচা স্বামীৰ নাম: আয়ুব আলি ঘৰ নং : ৩৫২ঘ বয়স : 44 লিঙ্গ : মহিলা	HPS1519897 ফটো উপলব্ধ	272 নাম : বেজিনা বেগম স্বামীৰ নাম: নিজাম আলি ঘৰ নং : ৩৫২ঙ বয়স : 44 লিঙ্গ : মহিলা	HPS1519911 ফটো উপলব্ধ	273 নাম : নাউমান আলি পিতাৰ নাম: তাহাৰ আলি ঘৰ নং : ৩৫২চ বয়স : 44 লিঙ্গ : পুৰুষ	HPS1519922 ফটো উপলব্ধ
S 274 নাম : আহিয়া বেগম পিতাৰ নাম: বজিৰ আলি ঘৰ নং : ৩৫২ঞ বয়স : 41 লিঙ্গ : মহিলা	HPS1520009 ফটো উপলব্ধ	275 নাম : নাজিৰ আলি পিতাৰ নাম: বজিৰ আলি ঘৰ নং : ৩৫২এ বয়স : 42 লিঙ্গ : পুৰুষ	HPS1520010 ফটো উপলব্ধ	276 নাম : ময়নুল আলি পিতাৰ নাম: খোৰছেদ আলি ঘৰ নং : ৩৫২জ বয়স : 41 লিঙ্গ : পুৰুষ	HPS1519966 ফটো উপলব্ধ
277 নাম : মজিদা নেচা স্বামীৰ নাম: কুতুব আলি ঘৰ নং : ৩৫২ছ বয়স : 39 লিঙ্গ : মহিলা	HPS1519944 ফটো উপলব্ধ	278 নাম : নুৰুল আলি পিতাৰ নাম: খোৰছেদ আলি ঘৰ নং : ৩৫২ভ বয়স : 39 লিঙ্গ : পুৰুষ	HPS1519977 ফটো উপলব্ধ	279 নাম : চবেৰা বেগম স্বামীৰ নাম: কুতুব আলী ঘৰ নং : ৩৫৩ বয়স : 33 লিঙ্গ : মহিলা	HPS1520021 ফটো উপলব্ধ
S 280 নাম : ধনেশ্বৰ বিশ্বাস পিতাৰ নাম: প্ৰমুদ বিশ্বাস ঘৰ নং : ৪০৮ বয়স : 31 লিঙ্গ : পুৰুষ	HPS0236141 ফটো উপলব্ধ	281 নাম : চৰন হালদাৰ পিতাৰ নাম: সুধীৰ হালদাৰ ঘৰ নং : 526 বয়স : 55 লিঙ্গ : পুৰুষ	MGB0014951 ফটো উপলব্ধ	282 নাম : মঞ্জু হালদাৰ স্বামীৰ নাম: চৰন হালদাৰ ঘৰ নং : 526 বয়স : 45 লিঙ্গ : মহিলা	MGB0014953 ফটো উপলব্ধ
S 283 নাম : ধীৰেন্দ্ৰ বৰ্মন পিতাৰ নাম: অশুই বৰ্মন ঘৰ নং : ৫৮৫ বয়স : 71 লিঙ্গ : পুৰুষ	HPS1542285 ফটো উপলব্ধ	284 নাম : চিন্তাবালা বৰ্মন স্বামীৰ নাম: ধীৰেন্দ্ৰ বৰ্মন ঘৰ নং : ৫৮৫ বয়স : 61 লিঙ্গ : মহিলা	HPS1542296 ফটো উপলব্ধ	285 নাম : ৰজত বৰ্মন পিতাৰ নাম: ধীৰেন্দ্ৰ বৰ্মন ঘৰ নং : ৫৮৫ বয়স : 26 লিঙ্গ : পুৰুষ	HPS0171355 ফটো উপলব্ধ
E 286 নাম : সৰলা বৰ্মন স্বামীৰ নাম: সুদীৰাম বৰ্মন ঘৰ নং : ৫৮৬ বয়স : 64 লিঙ্গ : মহিলা	HPS1542309 ফটো উপলব্ধ	287 নাম : বাবুল বৰ্মন পিতাৰ নাম: সুদীৰাম বৰ্মন ঘৰ নং : ৫৮৬ বয়স : 46 লিঙ্গ : পুৰুষ	HPS1542310 ফটো উপলব্ধ	288 নাম : স্বপন বৰ্মন পিতাৰ নাম: বিল্লু বৰ্মন ঘৰ নং : ৫৮৬ বয়স : 44 লিঙ্গ : পুৰুষ	HPS1542321 ফটো উপলব্ধ
289 নাম : ৰুশা বৰ্মন স্বামীৰ নাম: স্বপন বৰ্মন ঘৰ নং : ৫৮৬ বয়স : 33 লিঙ্গ : মহিলা	HPS0167254 ফটো উপলব্ধ	290 নাম : মহেশ্বৰী বৰ্মন স্বামীৰ নাম: বাবুল বৰ্মন ঘৰ নং : 586 বয়স : 28 লিঙ্গ : মহিলা	SHW0134254 ফটো উপলব্ধ	291 নাম : বলোৰাম বৰ্মন পিতাৰ নাম: পিতাম্বৰ বৰ্মন ঘৰ নং : ৫৮৭ বয়স : 71 লিঙ্গ : পুৰুষ	HPS1542332 ফটো উপলব্ধ
292 নাম : ৰপকমাৰ বৰ্মন পিতাৰ নাম: কিনাৰাম বৰ্মন ঘৰ নং : ৫৮৮ বয়স : 46 লিঙ্গ : পুৰুষ	HPS1542354 ফটো উপলব্ধ	293 নাম : ধনঞ্জয় সৰকাৰ পিতাৰ নাম: মনোৰঞ্জন সৰকাৰ ঘৰ নং : 587 বয়স : 30 লিঙ্গ : পুৰুষ	SHW0068874 ফটো উপলব্ধ	294 নাম : সুনিতা সৰকাৰ স্বামীৰ নাম: ধনঞ্জয় সৰকাৰ ঘৰ নং : 587 বয়স : 23 লিঙ্গ : মহিলা	SHW0068882 ফটো উপলব্ধ
295 নাম : বিমলা বৰ্মন স্বামীৰ নাম: ধৰনী বৰ্মন ঘৰ নং : ৫৮৮ বয়স : 66 লিঙ্গ : মহিলা	HPS1542365 ফটো উপলব্ধ	296 নাম : ৰাছোবালা বৰ্মন পিতাৰ নাম: ৰাজেন বৰ্মন ঘৰ নং : ৫৮৮ বয়স : 44 লিঙ্গ : মহিলা	HPS1542387 ফটো উপলব্ধ	297 নাম : ৰীনা বৰ্মন স্বামীৰ নাম: মদন বৰ্মন ঘৰ নং : ৫৮৮ বয়স : 41 লিঙ্গ : মহিলা	HPS1542376 ফটো উপলব্ধ
298 নাম : বুলবালা বৰ্মন পিতাৰ নাম: বিশ্বনাথ বৰ্মন ঘৰ নং : ৫৮৯ বয়স : 38 লিঙ্গ : মহিলা	HPS1542401 ফটো উপলব্ধ	299 নাম : তপন বৰ্মন পিতাৰ নাম: বিল্লু বৰ্মন ঘৰ নং : ৫৮৯ বয়স : 33 লিঙ্গ : পুৰুষ	HPS0171843 ফটো উপলব্ধ	300 নাম : দিলীপ বৰ্মন পিতাৰ নাম: দেবেন বৰ্মন ঘৰ নং : ৫৯০ বয়স : 41 লিঙ্গ : পুৰুষ	HPS1542412 ফটো উপলব্ধ

301 নাম : বলাই বৰ্মন পিতাৰ নাম: দেবেন বৰ্মন ঘৰ নং : ৫৯০ বয়স : 37 লিঙ্গ : পুৰুষ	HPS1542423 ফটো উপলব্ধ	302 নাম : মঞ্জু বৰ্মন স্বামীৰ নাম: বলাই বৰ্মন ঘৰ নং : ৫৯০ বয়স : 30 লিঙ্গ : মহিলা	HPS0280909 ফটো উপলব্ধ	303 নাম : কুৰানী বৰ্মন স্বামীৰ নাম: দিলীপ বৰ্মন ঘৰ নং : ৫৯০ বয়স : 28 লিঙ্গ : মহিলা	HPS0280917 ফটো উপলব্ধ
304 নাম : ছান বৰ্মন পিতাৰ নাম: পিতাম্বৰ বৰ্মন ঘৰ নং : ৫৯০খ বয়স : 56 লিঙ্গ : পুৰুষ	HPS1542434 ফটো উপলব্ধ	305 নাম : অঞ্জনা বৰ্মন স্বামীৰ নাম: চান বৰ্মন ঘৰ নং : ৫৯০খ বয়স : 48 লিঙ্গ : মহিলা	HPS1542445 ফটো উপলব্ধ	306 নাম : আৰতী বৰ্মন স্বামীৰ নাম: কিনাৰাম বৰ্মন ঘৰ নং : ৫৯১ বয়স : 56 লিঙ্গ : মহিলা	HPS1542456 ফটো উপলব্ধ
307 নাম : অৰ্চনা বৰ্মন স্বামীৰ নাম: ৰূপ কুমাৰ বৰ্মন ঘৰ নং : 591 বয়স : 25 লিঙ্গ : মহিলা	SHW0033258 ফটো উপলব্ধ	308 নাম : সাধন বৰ্মন পিতাৰ নাম: ৰাজেন বৰ্মন ঘৰ নং : ৫৯২ বয়স : 56 লিঙ্গ : পুৰুষ	HPS1542478 ফটো উপলব্ধ	309 নাম : অঞ্জলী বৰ্মন স্বামীৰ নাম: গোবিন্দ বৰ্মন ঘৰ নং : ৫৯২ বয়স : 53 লিঙ্গ : মহিলা	HPS1542489 ফটো উপলব্ধ
310 নাম : মদন বৰ্মন পিতাৰ নাম: ৰাজেন বৰ্মন ঘৰ নং : ৫৯২ বয়স : 53 লিঙ্গ : পুৰুষ	HPS1542467 ফটো উপলব্ধ	311 নাম : চন্দনা বৰ্মন স্বামীৰ নাম: সাধন বৰ্মন ঘৰ নং : ৫৯২ বয়স : 31 লিঙ্গ : মহিলা	HPS0167684 ফটো উপলব্ধ	312 নাম : বিশ্বনাথ বৰ্মন পিতাৰ নাম: বিনোদ বৰ্মন ঘৰ নং : ৫৯৩ বয়স : 76 লিঙ্গ : পুৰুষ	HPS1542490 ফটো উপলব্ধ
313 নাম : মিনতি বৰ্মন স্বামীৰ নাম: বিশ্বনাথ বৰ্মন ঘৰ নং : ৫৯৩ বয়স : 66 লিঙ্গ : মহিলা	HPS1542503 ফটো উপলব্ধ	314 নাম : ৰঞ্জিত বৰ্মন পিতাৰ নাম: নৰেন্দ্ৰ চন্দ্ৰ বৰ্মন ঘৰ নং : ৫৯৩ বয়স : 41 লিঙ্গ : পুৰুষ	HPS0169110 ফটো উপলব্ধ	S 315 নাম : চম্পাৱালা বৰ্মন স্বামীৰ নাম: দেবেন বৰ্মন ঘৰ নং : ৫৯৪ বয়স : 61 লিঙ্গ : মহিলা	HPS1542525 ফটো উপলব্ধ
316 নাম : প্ৰফুল্ল বৰ্মন পিতাৰ নাম: দেবেন বৰ্মন ঘৰ নং : ৫৯৪ বয়স : 31 লিঙ্গ : পুৰুষ	HPS0170589 ফটো উপলব্ধ	317 নাম : হৰেন বৰ্মন পিতাৰ নাম: দেবেন বৰ্মন ঘৰ নং : ৫৯৪ বয়স : 28 লিঙ্গ : পুৰুষ	HPS0257345 ফটো উপলব্ধ	318 নাম : কমলা বৰ্মন স্বামীৰ নাম: বীৰেন বৰ্মন ঘৰ নং : ৫৯৫ বয়স : 60 লিঙ্গ : মহিলা	HPS1542547 ফটো উপলব্ধ
319 নাম : বলোৰাম বৰ্মন পিতাৰ নাম: হৰিদাস বৰ্মন ঘৰ নং : ৫৯৫ বয়স : 38 লিঙ্গ : পুৰুষ	HPS1542558 ফটো উপলব্ধ	320 নাম : বিষ্ণু বৰ্মন পিতাৰ নাম: বিৰেন বৰ্মন ঘৰ নং : ৫৯৫ বয়স : 37 লিঙ্গ : পুৰুষ	HPS0170597 ফটো উপলব্ধ	321 নাম : জিৱন বৰ্মন পিতাৰ নাম: বিৰেন বৰ্মন ঘৰ নং : ৫৯৫ বয়স : 32 লিঙ্গ : পুৰুষ	HPS0324731 ফটো উপলব্ধ
322 নাম : মায়া বৰ্মন স্বামীৰ নাম: শ্যামল বৰ্মন ঘৰ নং : 595 বয়স : 31 লিঙ্গ : মহিলা	SHW0057109 ফটো উপলব্ধ	323 নাম : শ্যামল বৰ্মন পিতাৰ নাম: বীৰেন বৰ্মন ঘৰ নং : ৫৯৫ বয়স : 28 লিঙ্গ : পুৰুষ	HPS0324640 ফটো উপলব্ধ	324 নাম : অঞ্জলী বৰ্মন স্বামীৰ নাম: সুবাস বৰ্মন ঘৰ নং : ৫৯৬ বয়স : 41 লিঙ্গ : মহিলা	HPS1542570 ফটো উপলব্ধ
325 নাম : গগন বৰ্মন পিতাৰ নাম: গোবিন্দ বৰ্মন ঘৰ নং : ৫৯৬ বয়স : 33 লিঙ্গ : পুৰুষ	HPS0166033 ফটো উপলব্ধ	326 নাম : হৃদয় বৰ্মণ পিতাৰ নাম: গোবিন্দ বৰ্মণ ঘৰ নং : ৫৯৬ বয়স : 29 লিঙ্গ : পুৰুষ	HPS0168500 ফটো উপলব্ধ	327 নাম : সুন্দৰ বৰ্মন পিতাৰ নাম: গোবিন্দ বৰ্মন ঘৰ নং : ৫৯৬ বয়স : 26 লিঙ্গ : পুৰুষ	HPS0172643 ফটো উপলব্ধ
E 328 নাম : ময়নি বৰ্মন স্বামীৰ নাম: শকা বৰ্মন ঘৰ নং : ৫৯৮ বয়স : 61 লিঙ্গ : মহিলা	HPS1542605 ফটো উপলব্ধ	329 নাম : হৰেকৃষ্ণ বৰ্মন পিতাৰ নাম: শকা বৰ্মন ঘৰ নং : ৫৯৮ বয়স : 46 লিঙ্গ : পুৰুষ	HPS1542616 ফটো উপলব্ধ	330 নাম : মামনি বৰ্মন স্বামীৰ নাম: হৰেকৃষ্ণ বৰ্মন ঘৰ নং : ৫৯৮ বয়স : 38 লিঙ্গ : মহিলা	HPS0187641 ফটো উপলব্ধ



331 নাম : জয়কৃষ্ণ বৰ্মন পিতাৰ নাম: শকা বৰ্মন ঘৰ নং : 598 বয়স : 33 লিঙ্গ : পুৰুষ	HPS0132845 ফটো উপলব্ধ	332 নাম : শ্যাম বৰ্মন পিতাৰ নাম: শাকা বৰ্মন ঘৰ নং : 598 বয়স : 28 লিঙ্গ : পুৰুষ	HPS0257378 ফটো উপলব্ধ	333 নাম : প্ৰতিংগা বৰ্মন স্বামীৰ নাম: শ্যাম বৰ্মন ঘৰ নং : 598 বয়স : 27 লিঙ্গ : মহিলা	HPS0257386 ফটো উপলব্ধ
334 নাম : বিমলা বৰ্মন স্বামীৰ নাম: হৰি বৰ্মন ঘৰ নং : 599 বয়স : 81 লিঙ্গ : মহিলা	HPS1542649 ফটো উপলব্ধ	335 নাম : সুভাষ বৰ্মন পিতাৰ নাম: হৰি বৰ্মন ঘৰ নং : 599 বয়স : 51 লিঙ্গ : পুৰুষ	HPS1542672 ফটো উপলব্ধ	336 নাম : প্ৰভাত বৰ্মন পিতাৰ নাম: হৰিদাস বৰ্মন ঘৰ নং : 599 বয়স : 46 লিঙ্গ : পুৰুষ	HPS1542661 ফটো উপলব্ধ
337 নাম : প্ৰহ্লাদ বৰ্মন পিতাৰ নাম: ভুবন বৰ্মন ঘৰ নং : 599 বয়স : 38 লিঙ্গ : পুৰুষ	HPS1542683 ফটো উপলব্ধ	338 নাম : বনিতা বৰ্মন স্বামীৰ নাম: প্ৰভাত বৰ্মন ঘৰ নং : 599 বয়স : 35 লিঙ্গ : মহিলা	HPS0187740 ফটো উপলব্ধ	339 নাম : লক্ষী বৰ্মন পিতাৰ নাম: শুভাস বৰ্মন ঘৰ নং : 599 বয়স : 33 লিঙ্গ : মহিলা	HPS0166702 ফটো উপলব্ধ
340 নাম : দশমি বৰ্মন স্বামীৰ নাম: প্ৰহ্লাদ বৰ্মন ঘৰ নং : 599 বয়স : 32 লিঙ্গ : মহিলা	HPS0280925 ফটো উপলব্ধ	341 নাম : চিদাম বৰ্মন পিতাৰ নাম: হৰি বৰ্মন ঘৰ নং : 600 বয়স : 57 লিঙ্গ : পুৰুষ	HPS1542694 ফটো উপলব্ধ	342 নাম : পাবতী বৰ্মন স্বামীৰ নাম: চিদাম বৰ্মন ঘৰ নং : 600 বয়স : 47 লিঙ্গ : মহিলা	HPS1542707 ফটো উপলব্ধ
343 নাম : ভুবন বৰ্মন পিতাৰ নাম: শতীশ বৰ্মন ঘৰ নং : 601 বয়স : 63 লিঙ্গ : পুৰুষ	HPS1542718 ফটো উপলব্ধ	344 নাম : সন্ধ্যা বৰ্মন স্বামীৰ নাম: ভুবন বৰ্মন ঘৰ নং : 601 বয়স : 56 লিঙ্গ : মহিলা	HPS1542729 ফটো উপলব্ধ	345 নাম : কনক বৰ্মন পিতাৰ নাম: মহাদেব বৰ্মন ঘৰ নং : 601 বয়স : 44 লিঙ্গ : পুৰুষ	HPS1542730 ফটো উপলব্ধ
346 নাম : মাধব বৰ্মন পিতাৰ নাম: মহাদেব বৰ্মন ঘৰ নং : 601 বয়স : 38 লিঙ্গ : পুৰুষ	HPS1542741 ফটো উপলব্ধ	347 নাম : বাসকী বৰ্মন স্বামীৰ নাম: কনক বৰ্মন ঘৰ নং : 601 বয়স : 29 লিঙ্গ : মহিলা	HPS0187351 ফটো উপলব্ধ	348 নাম : জ্যোতিষ বৰ্মন পিতাৰ নাম: ভুবন বৰ্মন ঘৰ নং : 601 বয়স : 26 লিঙ্গ : পুৰুষ	HPS0280958 ফটো উপলব্ধ
S 349 নাম : জয়ন্তী বৰ্মন স্বামীৰ নাম: বতন বৰ্মন ঘৰ নং : 601 বয়স : 26 লিঙ্গ : মহিলা	HPS0280966 ফটো উপলব্ধ	350 নাম : হৰি বৰ্মন পিতাৰ নাম: শকা বৰ্মন ঘৰ নং : 602 বয়স : 53 লিঙ্গ : পুৰুষ	HPS1542752 ফটো উপলব্ধ	351 নাম : বিজয় বৰ্মন স্বামীৰ নাম: হৰি বৰ্মন ঘৰ নং : 602 বয়স : 47 লিঙ্গ : মহিলা	HPS1542763 ফটো উপলব্ধ
352 নাম : বঞ্জীত বৰ্মন পিতাৰ নাম: হৰি বৰ্মন ঘৰ নং : 602 বয়স : 33 লিঙ্গ : পুৰুষ	HPS0163774 ফটো উপলব্ধ	353 নাম : সঞ্জয় বৰ্মন পিতাৰ নাম: হৰি বৰ্মন ঘৰ নং : 602 বয়স : 30 লিঙ্গ : পুৰুষ	HPS0013203 ফটো উপলব্ধ	354 নাম : মিতালী দাস স্বামীৰ নাম: সঞ্জয় বৰ্মন ঘৰ নং : 602 বয়স : 30 লিঙ্গ : মহিলা	SHW0108449 ফটো উপলব্ধ
355 নাম : দিপাংকৰ বৰ্মন পিতাৰ নাম: হৰি বৰ্মন ঘৰ নং : 602 বয়স : 27 লিঙ্গ : পুৰুষ	HPS0166611 ফটো উপলব্ধ	356 নাম : প্ৰনব বৰ্মন পিতাৰ নাম: হৰি বৰ্মন ঘৰ নং : 602 বয়স : 27 লিঙ্গ : পুৰুষ	HPS0579433 ফটো উপলব্ধ	S 357 নাম : বেণু বালা বৰ্মন স্বামীৰ নাম: কান্ধা বাম বৰ্মন ঘৰ নং : 603 বয়স : 76 লিঙ্গ : মহিলা	HPS1542809 ফটো উপলব্ধ
358 নাম : মহাদেব বৰ্মন পিতাৰ নাম: কান্ধা বৰ্মন ঘৰ নং : 603 বয়স : 61 লিঙ্গ : পুৰুষ	HPS1542774 ফটো উপলব্ধ	359 নাম : লক্ষন বৰ্মন পিতাৰ নাম: কান্ধা বাম বৰ্মন ঘৰ নং : 603 বয়স : 56 লিঙ্গ : পুৰুষ	HPS1542796 ফটো উপলব্ধ	360 নাম : চুৰধনী বৰ্মন স্বামীৰ নাম: মহাদেব বৰ্মন ঘৰ নং : 603 বয়স : 54 লিঙ্গ : মহিলা	HPS1542785 ফটো উপলব্ধ



361 নাম : কনমানি কলিতা পিতাৰ নাম: বাপলু কলিতা ঘৰ নং : ৬০৩ বয়স : 41 লিঙ্গ : মহিলা	HPS1542810 ফটো উপলব্ধ	362 নাম : ভাস্কৰ জ্যোতি বৰ্মন পিতাৰ নাম: লক্ষন বৰ্মন ঘৰ নং : ৬০৩ বয়স : 29 লিঙ্গ : পুৰুষ	HPS0013204 ফটো উপলব্ধ	S 363 নাম : সাধনা বৰ্মন স্বামীৰ নাম: মনোদেব বৰ্মন ঘৰ নং : ৬০৩ বয়স : 29 লিঙ্গ : মহিলা	HPS0188433 ফটো উপলব্ধ
364 নাম : পাৰ্থজ্যোতি বৰ্মন পিতাৰ নাম: লক্ষন বৰ্মন ঘৰ নং : 603 বয়স : 27 লিঙ্গ : পুৰুষ	HPS0134338 ফটো উপলব্ধ	365 নাম : মিন কলিতা স্বামীৰ নাম: শশীন কলিতা ঘৰ নং : ৬০৮ বয়স : 41 লিঙ্গ : মহিলা	HPS1542821 ফটো উপলব্ধ	366 নাম : ননি বৰ্মন স্বামীৰ নাম: ৰতি বৰ্মন ঘৰ নং : ৬০৯ বয়স : 69 লিঙ্গ : মহিলা	HPS1542843 ফটো উপলব্ধ
367 নাম : মোহন বৰ্মন পিতাৰ নাম: গোপাল বৰ্মন ঘৰ নং : ৬০৯ বয়স : 38 লিঙ্গ : পুৰুষ	HPS1542832 ফটো উপলব্ধ	368 নাম : জয়ন্তী বৰ্মন স্বামীৰ নাম: মহন বৰ্মন ঘৰ নং : ৬০৯ বয়স : 27 লিঙ্গ : মহিলা	HPS0281006 ফটো উপলব্ধ	S 369 নাম : বিয়াফলি কলিতা স্বামীৰ নাম: বাপলু কলিতা ঘৰ নং : ৬১০ বয়স : 76 লিঙ্গ : মহিলা	HPS1542854 ফটো উপলব্ধ
370 নাম : প্ৰফুল্ল কলিতা পিতাৰ নাম: বাপলু কলিতা ঘৰ নং : ৬১০ বয়স : 56 লিঙ্গ : পুৰুষ	HPS1542876 ফটো উপলব্ধ	371 নাম : ৰাধিকা বৰ্মন স্বামীৰ নাম: নেপাল বৰ্মন ঘৰ নং : ৬১০ বয়স : 54 লিঙ্গ : মহিলা	HPS1542898 ফটো উপলব্ধ	372 নাম : বিজু কলিতা স্বামীৰ নাম: প্ৰফুল্ল কলিতা ঘৰ নং : ৬১০ বয়স : 47 লিঙ্গ : মহিলা	HPS1542897 ফটো উপলব্ধ
373 নাম : সীতা কলিতা পিতাৰ নাম: বাপলু কলিতা ঘৰ নং : ৬১০ বয়স : 46 লিঙ্গ : মহিলা	HPS1542865 ফটো উপলব্ধ	374 নাম : গগন কলিতা পিতাৰ নাম: প্ৰফুল্ল কলিতা ঘৰ নং : ৬১০ বয়স : 32 লিঙ্গ : পুৰুষ	HPS0258509 ফটো উপলব্ধ	375 নাম : মানসী কলিতা পিতাৰ নাম: প্ৰফুল্ল কলিতা ঘৰ নং : ৬১০ বয়স : 29 লিঙ্গ : মহিলা	HPS0258517 ফটো উপলব্ধ
376 নাম : যদ বৰ্মন পিতাৰ নাম: নেপাল বৰ্মন ঘৰ নং : ৬১০ বয়স : 28 লিঙ্গ : পুৰুষ	HPS0169524 ফটো উপলব্ধ	377 নাম : বীৰেন দাস পিতাৰ নাম: হৰকান্ত দাস ঘৰ নং : ৬১১ বয়স : 61 লিঙ্গ : পুৰুষ	HPS1542923 ফটো উপলব্ধ	378 নাম : দিপক কলিতা পিতাৰ নাম: ৰত্নেশ্বৰ কলিতা ঘৰ নং : ৬১১ বয়স : 54 লিঙ্গ : পুৰুষ	HPS1542901 ফটো উপলব্ধ
379 নাম : বিচকা দাস স্বামীৰ নাম: বীৰেন দাস ঘৰ নং : ৬১১ বয়স : 51 লিঙ্গ : মহিলা	HPS1542934 ফটো উপলব্ধ	380 নাম : শ্ৰী মতী কলিতা স্বামীৰ নাম: দীপক কলিতা ঘৰ নং : ৬১১ বয়স : 47 লিঙ্গ : মহিলা	HPS1542912 ফটো উপলব্ধ	381 নাম : দিপু দাস পিতাৰ নাম: বিৰেন দাস ঘৰ নং : ৬১১ বয়স : 28 লিঙ্গ : পুৰুষ	HPS0582015 ফটো উপলব্ধ
S 382 নাম : পিংকি মনি কলিতা পিতাৰ নাম: দিপক কলিতা ঘৰ নং : ৬১১ বয়স : 26 লিঙ্গ : মহিলা	HPS0258558 ফটো উপলব্ধ	383 নাম : দিপঙ্কৰ দাস পিতাৰ নাম: বিৰেন দাস ঘৰ নং : ৬১১ বয়স : 23 লিঙ্গ : পুৰুষ	HPS0578021 ফটো উপলব্ধ	S 384 নাম : পাৰ্বতী বৰ্মন পিতাৰ নাম: কেৰ বৰ্মন ঘৰ নং : ৬১২ বয়স : 61 লিঙ্গ : মহিলা	HPS1542967 ফটো উপলব্ধ
385 নাম : নিলাম্বৰ কলিতা পিতাৰ নাম: ৰত্নেশ্বৰ কলিতা ঘৰ নং : ৬১২ বয়স : 61 লিঙ্গ : পুৰুষ	HPS1542945 ফটো উপলব্ধ	386 নাম : ছাৰ কলিতা স্বামীৰ নাম: নিলাম্বৰ কলিতা ঘৰ নং : ৬১২ বয়স : 54 লিঙ্গ : মহিলা	HPS1542956 ফটো উপলব্ধ	387 নাম : প্ৰছান্ত কলিতা পিতাৰ নাম: নিলাম্বৰ কলিতা ঘৰ নং : 612 বয়স : 34 লিঙ্গ : পুৰুষ	HPS0134858 ফটো উপলব্ধ
388 নাম : জয়ন্ত কলিতা পিতাৰ নাম: নিলাম্বৰ কলিতা ঘৰ নং : 612 বয়স : 33 লিঙ্গ : পুৰুষ	HPS0134825 ফটো উপলব্ধ	389 নাম : প্ৰণিতা কলিতা স্বামীৰ নাম: জয়ন্ত কলিতা ঘৰ নং : 612 বয়স : 33 লিঙ্গ : মহিলা	HPS2057610 ফটো উপলব্ধ	390 নাম : নয়ন কলিতা পিতাৰ নাম: নিলাম্বৰ কলিতা ঘৰ নং : 612 বয়স : 30 লিঙ্গ : পুৰুষ	HPS0134866 ফটো উপলব্ধ



391 নাম : তৰন কলিতা স্বামীৰ নাম: সোনেশ্বৰ কলিতা ঘৰ নং : ৬১৩ বয়স : 74 লিঙ্গ : মহিলা	HPS1542990 ফটো উপলব্ধ	392 নাম : দিপক কলিতা পিতাৰ নাম: সোনেশ্বৰ কলিতা ঘৰ নং : ৬১৩ বয়স : 54 লিঙ্গ : পুৰুষ	HPS1543006 ফটো উপলব্ধ	393 নাম : শশীল কলিতা পিতাৰ নাম: সোনেশ্বৰ কলিতা ঘৰ নং : ৬১৩ বয়স : 49 লিঙ্গ : পুৰুষ	HPS1543017 ফটো উপলব্ধ
S 394 নাম : আছিমুদ্দিন আলী পিতাৰ নাম: মফিজুদ্দিন আলী ঘৰ নং : ৬১৬ বয়স : 76 লিঙ্গ : পুৰুষ	HPS1543028 ফটো উপলব্ধ	395 নাম : বহিমা বেগম স্বামীৰ নাম: আছিমুদ্দিন আলী ঘৰ নং : ৬১৬ বয়স : 61 লিঙ্গ : মহিলা	HPS1543039 ফটো উপলব্ধ	396 নাম : বফিক আলী পিতাৰ নাম: আছিমুদ্দিন আলী ঘৰ নং : ৬১৬ বয়স : 46 লিঙ্গ : পুৰুষ	HPS1543040 ফটো উপলব্ধ
397 নাম : আছিয়া খাতুন স্বামীৰ নাম: কাশেম আলী ঘৰ নং : ৬১৬ বয়স : 37 লিঙ্গ : মহিলা	HPS0013205 ফটো উপলব্ধ	S 398 নাম : আনোৱাৰা বেগম পিতাৰ নাম: আছিমুদ্দিন আলী ঘৰ নং : ৬১৬ বয়স : 83 লিঙ্গ : মহিলা	HPS2035087 ফটো উপলব্ধ	399 নাম : মৰ্জিনা বেগম স্বামীৰ নাম: বফিক আলি ঘৰ নং : ৬১৬ বয়স : 33 লিঙ্গ : মহিলা	HPS2035043 ফটো উপলব্ধ
400 নাম : খাতুন বেগম স্বামীৰ নাম: নবৰ আলী ঘৰ নং : ৬১৭ বয়স : 61 লিঙ্গ : মহিলা	HPS1543073 ফটো উপলব্ধ	401 নাম : ছফিকুল আলী পিতাৰ নাম: নবৰ আলী ঘৰ নং : ৬১৭ বয়স : 32 লিঙ্গ : পুৰুষ	HPS0013206 ফটো উপলব্ধ	402 নাম : চহৰ আলি পিতাৰ নাম: চৰিফুদ্দিন আলী ঘৰ নং : ৬১৮ বয়স : 36 লিঙ্গ : পুৰুষ	HPS1544123 ফটো উপলব্ধ
403 নাম : সুকিমন বেগম স্বামীৰ নাম: চহৰ আলি ঘৰ নং : ৬১৮ বয়স : 34 লিঙ্গ : মহিলা	HPS1544112 ফটো উপলব্ধ	404 নাম : আইজল আলী পিতাৰ নাম: কুদ্দুচ আলী ঘৰ নং : ৬১৯ বয়স : 61 লিঙ্গ : পুৰুষ	HPS1543095 ফটো উপলব্ধ	405 নাম : ছোৰফান স্বামীৰ নাম: আইজল আলী ঘৰ নং : ৬১৯ বয়স : 54 লিঙ্গ : মহিলা	HPS1543108 ফটো উপলব্ধ
406 নাম : জমিৰ আলি পিতাৰ নাম: আইজল আলি ঘৰ নং : ৬১৯ বয়স : 35 লিঙ্গ : পুৰুষ	HPS1544156 ফটো উপলব্ধ	407 নাম : আচিয়া বেগম স্বামীৰ নাম: জমিৰ আলি ঘৰ নং : ৬১৯ বয়স : 31 লিঙ্গ : মহিলা	HPS1544134 ফটো উপলব্ধ	408 নাম : চাইতন বেগম স্বামীৰ নাম: চামেদ আলী ঘৰ নং : ৬১৯ বয়স : 30 লিঙ্গ : মহিলা	HPS0013207 ফটো উপলব্ধ
S 409 নাম : নাৰ্জিমা বেগম পিতাৰ নাম: আইজল আলি ঘৰ নং : 619 বয়স : 29 লিঙ্গ : মহিলা	HPS0134916 ফটো উপলব্ধ	410 নাম : আমিৰ হুছেইন পিতাৰ নাম: আইজল আলি ঘৰ নং : 619 বয়স : 27 লিঙ্গ : পুৰুষ	HPS0134957 ফটো উপলব্ধ	411 নাম : আইকন নেচা স্বামীৰ নাম: জয়নাল আদিন ঘৰ নং : ৬১৯খ বয়স : 46 লিঙ্গ : মহিলা	HPS1543119 ফটো উপলব্ধ
412 নাম : আলিমুদ্দিন আলী পিতাৰ নাম: বাছেৰ আলী ঘৰ নং : ৬২০ বয়স : 61 লিঙ্গ : পুৰুষ	HPS1543120 ফটো উপলব্ধ	413 নাম : খাতেমুন নেছা স্বামীৰ নাম: আলিমুদ্দিন আলী ঘৰ নং : ৬২০ বয়স : 54 লিঙ্গ : মহিলা	HPS1543131 ফটো উপলব্ধ	S 414 নাম : আলেকা বেগম পিতাৰ নাম: আলিমুদ্দিন আলী ঘৰ নং : 620 বয়স : 86 লিঙ্গ : মহিলা	SHW0044008 ফটো উপলব্ধ
415 নাম : খাদেম আলী পিতাৰ নাম: আলিমুদ্দিন আলী ঘৰ নং : ৬২০ বয়স : 35 লিঙ্গ : পুৰুষ	HPS0013208 ফটো উপলব্ধ	416 নাম : ছহিদুল ইছলাম পিতাৰ নাম: আলিমুদ্দিন আলী ঘৰ নং : 620 বয়স : 35 লিঙ্গ : পুৰুষ	SHW0043992 ফটো উপলব্ধ	417 নাম : কদম আলী পিতাৰ নাম: আলিমুদ্দিন আলী ঘৰ নং : ৬২০ বয়স : 33 লিঙ্গ : পুৰুষ	HPS1544781 ফটো উপলব্ধ
418 নাম : আবেদা বেগম স্বামীৰ নাম: খাদেম আলি ঘৰ নং : 620 বয়স : 32 লিঙ্গ : মহিলা	HPS0135707 ফটো উপলব্ধ	419 নাম : জৰিফুল বেগম স্বামীৰ নাম: কদম আলি ঘৰ নং : ৬২০ বয়স : 28 লিঙ্গ : মহিলা	HPS0185892 ফটো উপলব্ধ	420 নাম : সুৰজ আলী পিতাৰ নাম: ফইজুদ্দিন আলী ঘৰ নং : ৬২১ বয়স : 74 লিঙ্গ : পুৰুষ	HPS1543142 ফটো উপলব্ধ



421 নাম : এলিজা বেগম স্বামীৰ নাম: সুৰুজ আলী ঘৰ নং : ৬২১ বয়স : 69 লিঙ্গ : মহিলা	HPS1543153 ফটো উপলব্ধ	422 নাম : আহমেদ আলী পিতাৰ নাম: সুৰুজ আলী ঘৰ নং : ৬২১ বয়স : 46 লিঙ্গ : পুৰুষ	HPS1543164 ফটো উপলব্ধ	423 নাম : মবম্মদ আলি পিতাৰ নাম: সুৰুজ আলি ঘৰ নং : ৬২১ বয়স : 37 লিঙ্গ : পুৰুষ	HPS1543175 ফটো উপলব্ধ
424 নাম : ছাহেদা খাতুন স্বামীৰ নাম: মহাম্মদ আলী ঘৰ নং : ৬২১ বয়স : 31 লিঙ্গ : মহিলা	HPS0013209 ফটো উপলব্ধ	425 নাম : বাহিৰন নেছা স্বামীৰ নাম: আহমেদ আলী ঘৰ নং : 621 বয়স : 22 লিঙ্গ : মহিলা	SHW0089458 ফটো উপলব্ধ	426 নাম : ফকিৰ আলী পিতাৰ নাম: আলাউদ্দিন সেখ ঘৰ নং : ৬২২ বয়স : 51 লিঙ্গ : পুৰুষ	HPS1543186 ফটো উপলব্ধ
427 নাম : ফুলজান বেগম স্বামীৰ নাম: ফকিৰ আলী ঘৰ নং : ৬২২ বয়স : 45 লিঙ্গ : মহিলা	HPS1543197 ফটো উপলব্ধ	428 নাম : ফুলবৰ আলী পিতাৰ নাম: ফকিৰ আলী ঘৰ নং : ৬২২ বয়স : 31 লিঙ্গ : পুৰুষ	HPS0172155 ফটো উপলব্ধ	429 নাম : দিলবৰ আলী পিতাৰ নাম: ফকিৰ আলী ঘৰ নং : 622 বয়স : 25 লিঙ্গ : পুৰুষ	HPS0406462 ফটো উপলব্ধ
430 নাম : আবিদুল আলী পিতাৰ নাম: ফকিৰ আলী ঘৰ নং : 622 বয়স : 23 লিঙ্গ : পুৰুষ	SHW0032367 ফটো উপলব্ধ	431 নাম : চহিদুল ইছলাম পিতাৰ নাম: ফকিৰ আলী ঘৰ নং : 622 বয়স : 22 লিঙ্গ : পুৰুষ	SHW0089441 ফটো উপলব্ধ	432 নাম : চমজিতা বেগম পিতাৰ নাম: হুছেন আলী ঘৰ নং : 622 বয়স : 19 লিঙ্গ : মহিলা	SHW0133983 ফটো উপলব্ধ
433 নাম : আচিমুদ্দিন আলি পিতাৰ নাম: খালিলুৰ রহমান ঘৰ নং : ৬২২ক বয়স : 43 লিঙ্গ : পুৰুষ	HPS1543200 ফটো উপলব্ধ	434 নাম : হাছিম বেগম স্বামীৰ নাম: আচিমুদ্দিন আলি ঘৰ নং : ৬২২ক বয়স : 38 লিঙ্গ : মহিলা	HPS1543211 ফটো উপলব্ধ	435 নাম : আজিভান বেগম স্বামীৰ নাম: ইছলামুদ্দিন আলি ঘৰ নং : ৬২৩ বয়স : 66 লিঙ্গ : মহিলা	HPS1543244 ফটো উপলব্ধ
436 নাম : আহাদ আলি পিতাৰ নাম: ইছলামুদ্দিন আলি ঘৰ নং : ৬২৩ বয়স : 47 লিঙ্গ : পুৰুষ	HPS1543255 ফটো উপলব্ধ	437 নাম : আহমেদ আলি পিতাৰ নাম: ইছলামুদ্দিন আলি ঘৰ নং : ৬২৩ বয়স : 44 লিঙ্গ : পুৰুষ	HPS1543277 ফটো উপলব্ধ	438 নাম : ফুলজান বেগম স্বামীৰ নাম: আহাদ আলি ঘৰ নং : ৬২৩ বয়স : 41 লিঙ্গ : মহিলা	HPS1543266 ফটো উপলব্ধ
439 নাম : ফাতেমা বেগম স্বামীৰ নাম: আহমেদ আলি ঘৰ নং : ৬২৩ বয়স : 37 লিঙ্গ : মহিলা	HPS1544167 ফটো উপলব্ধ	440 নাম : আইনাল আলী পিতাৰ নাম: আহমেদ আলী ঘৰ নং : 623 বয়স : 21 লিঙ্গ : পুৰুষ	SHW0110940 ফটো উপলব্ধ	441 নাম : ছমিৰ আলী পিতাৰ নাম: ছাদিক আলি ঘৰ নং : ৬২৫ বয়স : 48 লিঙ্গ : পুৰুষ	HPS1520032 ফটো উপলব্ধ
442 নাম : সুন্দৰী নেচা স্বামীৰ নাম: ছমিৰ আলি ঘৰ নং : ৬২৫ বয়স : 41 লিঙ্গ : মহিলা	HPS1520043 ফটো উপলব্ধ	443 নাম : ছাইজুদ্দিন আলি পিতাৰ নাম: ছাদিক আলি ঘৰ নং : ৬২৫ বয়স : 34 লিঙ্গ : পুৰুষ	HPS1520805 ফটো উপলব্ধ	444 নাম : এলিজা বেগম স্বামীৰ নাম: ছাইজুদ্দিন আলী ঘৰ নং : ৬২৫ বয়স : 29 লিঙ্গ : মহিলা	HPS0170738 ফটো উপলব্ধ
445 নাম : চুলতান আলি পিতাৰ নাম: ছমিৰ আলি ঘৰ নং : ৬২৫ বয়স : 28 লিঙ্গ : পুৰুষ	HPS0193961 ফটো উপলব্ধ	446 নাম : ছাহিদা বেগম পিতাৰ নাম: ছমিৰ আলী ঘৰ নং : ৬২৫ বয়স : 28 লিঙ্গ : মহিলা	HPS0170779 ফটো উপলব্ধ	447 নাম : আলকাচ আলি পিতাৰ নাম: মজীদ আলি ঘৰ নং : ৬২৫ বয়স : 27 লিঙ্গ : পুৰুষ	HPS0213231 ফটো উপলব্ধ
448 নাম : মৰ্জিনা খাতুন স্বামীৰ নাম: ইনামুল হক ঘৰ নং : ৬২৫চ বয়স : 27 লিঙ্গ : মহিলা	HPS0213454 ফটো উপলব্ধ	449 নাম : অহিদা বেগম স্বামীৰ নাম: ছাইজুল আলী ঘৰ নং : 625 বয়স : 27 লিঙ্গ : মহিলা	SHW0063651 ফটো উপলব্ধ	450 নাম : ছামিৰন নেচা স্বামীৰ নাম: চুলতান আলি ঘৰ নং : ৬২৫ বয়স : 26 লিঙ্গ : মহিলা	HPS0191163 ফটো উপলব্ধ



451 নাম : পাৰবিনা বেগম পিতাৰ নাম: জুবন আলী ঘৰ নং : 625ক বয়স : 26 লিঙ্গ : মহিলা	SHW0039107 ফটো উপলব্ধ	452 নাম : বিলকিচ পাৰবিন পিতাৰ নাম: বাৰেক আলী ঘৰ নং : 625 বয়স : 25 লিঙ্গ : মহিলা	SHW0007708 ফটো উপলব্ধ	453 নাম : হামিদা খাতুন স্বামীৰ নাম: ছাইজুদ্দিন আলী ঘৰ নং : 625 বয়স : 25 লিঙ্গ : মহিলা	SHW0062943 ফটো উপলব্ধ
454 নাম : ছহিদ আলী পিতাৰ নাম: ছাহা আলম আলী ঘৰ নং : 625খ বয়স : 24 লিঙ্গ : পুৰুষ	SHW0041871 ফটো উপলব্ধ	455 নাম : বহুমা বেগম স্বামীৰ নাম: আলকাচ আলী ঘৰ নং : 625 বয়স : 24 লিঙ্গ : মহিলা	SHW0046847 ফটো উপলব্ধ	S 456 নাম : নিলুকা পাৰবিন পিতাৰ নাম: বাৰেক আলী ঘৰ নং : 625 বয়স : 23 লিঙ্গ : মহিলা	SHW0007559 ফটো উপলব্ধ
457 নাম : ছবিদুৰ বহমান পিতাৰ নাম: ছাহা আলম আলী ঘৰ নং : 625খ বয়স : 23 লিঙ্গ : পুৰুষ	SHW0046359 ফটো উপলব্ধ	458 নাম : মঞ্জুৰা বেগম পিতাৰ নাম: মবদ আলী ঘৰ নং : 625 বয়স : 23 লিঙ্গ : মহিলা	HPS0580530 ফটো উপলব্ধ	459 নাম : বহুমিনা বেগম স্বামীৰ নাম: ছহিদ আলী ঘৰ নং : 625খ বয়স : 22 লিঙ্গ : মহিলা	SHW0041889 ফটো উপলব্ধ
460 নাম : আমিৰন বেগম স্বামীৰ নাম: ছবিৰ আলী ঘৰ নং : 625ছ বয়স : 28 লিঙ্গ : মহিলা	HPS0135806 ফটো উপলব্ধ	S 461 নাম : বুকছানা বেগম স্বামীৰ নাম: মঞ্জুৰ আলী ঘৰ নং : 625ঘ বয়স : 29 লিঙ্গ : মহিলা	HPS0170746 ফটো উপলব্ধ	462 নাম : দিলনৰ আলী পিতাৰ নাম: জবেদ আলী ঘৰ নং : 625ঘ বয়স : 26 লিঙ্গ : পুৰুষ	HPS0268300 ফটো উপলব্ধ
463 নাম : বুলবুল ছহেইন পিতাৰ নাম: জাবেদ আলী ঘৰ নং : 625ঘ বয়স : 21 লিঙ্গ : পুৰুষ	SHW0120311 ফটো উপলব্ধ	464 নাম : উৰ্মিলা বেগম স্বামীৰ নাম: বাকিৰ আলী ঘৰ নং : 625খ বয়স : 28 লিঙ্গ : মহিলা	SHW0023812 ফটো উপলব্ধ	465 নাম : বাকিৰ আলি পিতাৰ নাম: মবদ আলি ঘৰ নং : 625খ বয়স : 27 লিঙ্গ : পুৰুষ	HPS0197400 ফটো উপলব্ধ
466 নাম : গোলাপী বেগম স্বামীৰ নাম: জাহিদুল আলি ঘৰ নং : 625খ বয়স : 26 লিঙ্গ : মহিলা	HPS0192914 ফটো উপলব্ধ	467 নাম : মমতাজ খাতুন স্বামীৰ নাম: আলেম আলী ঘৰ নং : 625খ বয়স : 26 লিঙ্গ : মহিলা	SHW0023853 ফটো উপলব্ধ	468 নাম : জোবেদা বেগম স্বামীৰ নাম: মজিবৰ ঘৰ নং : 625গ বয়স : 74 লিঙ্গ : মহিলা	HPS2034357 ফটো উপলব্ধ
S 469 নাম : মজিদ আলী পিতাৰ নাম: চাদেক আলী ঘৰ নং : 625চ বয়স : 72 লিঙ্গ : পুৰুষ	HPS2034313 ফটো উপলব্ধ	470 নাম : চৰিয়া বেগম স্বামীৰ নাম: মজিদ আলি ঘৰ নং : 625চ বয়স : 62 লিঙ্গ : মহিলা	HPS2034391 ফটো উপলব্ধ	471 নাম : আহিয়া বেগম স্বামীৰ নাম: মজিদ আলি ঘৰ নং : 625চ বয়স : 59 লিঙ্গ : মহিলা	HPS2034380 ফটো উপলব্ধ
472 নাম : জবেদ আলী পিতাৰ নাম: মজিবৰ ঘৰ নং : 625ঘ বয়স : 55 লিঙ্গ : পুৰুষ	HPS2034288 ফটো উপলব্ধ	473 নাম : জুবন আলী পিতাৰ নাম: নমীৰ ঘৰ নং : 625ক বয়স : 54 লিঙ্গ : পুৰুষ	HPS2034197 ফটো উপলব্ধ	474 নাম : মবদ আলি পিতাৰ নাম: আচাৰউদ্দিন ঘৰ নং : 625খ বয়স : 54 লিঙ্গ : পুৰুষ	HPS2034222 ফটো উপলব্ধ
475 নাম : বাৰেক আলী পিতাৰ নাম: আ: খালেক ঘৰ নং : 625ঙ বয়স : 54 লিঙ্গ : পুৰুষ	HPS2034266 ফটো উপলব্ধ	476 নাম : ছবিৰ আলী পিতাৰ নাম: ছাদেক আলি ঘৰ নং : 625ছ বয়স : 54 লিঙ্গ : পুৰুষ	HPS2034324 ফটো উপলব্ধ	477 নাম : ছাহা আলম আলি পিতাৰ নাম: আচাৰউদ্দিন ঘৰ নং : 625খ বয়স : 52 লিঙ্গ : পুৰুষ	HPS2034233 ফটো উপলব্ধ
478 নাম : নবিৰন নেচা স্বামীৰ নাম: ছবিৰ আলি ঘৰ নং : 625ছ বয়স : 51 লিঙ্গ : মহিলা	HPS2034426 ফটো উপলব্ধ	479 নাম : আইচা বেগম স্বামীৰ নাম: জুবন ঘৰ নং : 625ক বয়স : 49 লিঙ্গ : মহিলা	HPS2034299 ফটো উপলব্ধ	480 নাম : ইদতান নেচা স্বামীৰ নাম: জবেদ আলী ঘৰ নং : 625ঘ বয়স : 49 লিঙ্গ : মহিলা	HPS2034368 ফটো উপলব্ধ



481 নাম : আচতন নেচা স্বামীৰ নাম: বাৰেক ঘৰ নং : ৬২৫৬ বয়স : 47 লিঙ্গ : মহিলা	HPS2034379 ফটো উপলব্ধ	482 নাম : কলিমা বেগম স্বামীৰ নাম: জুবন ঘৰ নং : ৬২৫৬ বয়স : 47 লিঙ্গ : মহিলা	HPS2034302 ফটো উপলব্ধ	483 নাম : চহিতন বেগম স্বামীৰ নাম: ছাহা আলম আলী ঘৰ নং : ৬২৫৬ বয়স : 46 লিঙ্গ : মহিলা	HPS2034404 ফটো উপলব্ধ
484 নাম : মহম্মদ আলী পিতাৰ নাম: মজিবৰ আলী ঘৰ নং : ৬২৫৬ বয়স : 44 লিঙ্গ : পুৰুষ	HPS2034244 ফটো উপলব্ধ	485 নাম : হাকিম আলি পিতাৰ নাম: মজি.বৰ আলী ঘৰ নং : ৬২৫৬ বয়স : 37 লিঙ্গ : পুৰুষ	HPS2034255 ফটো উপলব্ধ	486 নাম : ছাহেদা বেগম স্বামীৰ নাম: মহম্মদ আলী ঘৰ নং : ৬২৫৬ বয়স : 34 লিঙ্গ : মহিলা	HPS2034335 ফটো উপলব্ধ
487 নাম : অৰিছা বেগম স্বামীৰ নাম: হাকিম আলি ঘৰ নং : ৬২৫৬ বয়স : 33 লিঙ্গ : মহিলা	HPS2034346 ফটো উপলব্ধ	488 নাম : জাইদুল আলি পিতাৰ নাম: মবদ আলী ঘৰ নং : ৬২৫৬ বয়স : 32 লিঙ্গ : পুৰুষ	HPS2034211 ফটো উপলব্ধ	489 নাম : আলেম আলি পিতাৰ নাম: মবদ আলি ঘৰ নং : ৬২৫৬ বয়স : 31 লিঙ্গ : পুৰুষ	HPS2034200 ফটো উপলব্ধ
S 490 নাম : খইমন বেগম স্বামীৰ নাম: চাবেদ আলি ঘৰ নং : ৬২৮ বয়স : 49 লিঙ্গ : মহিলা	HPS1543299 ফটো উপলব্ধ	491 নাম : খইবৰ আলী পিতাৰ নাম: চাবেদ আলি ঘৰ নং : ৬২৮ বয়স : 51 লিঙ্গ : পুৰুষ	HPS1543302 ফটো উপলব্ধ	492 নাম : নাছিমা বেগম স্বামীৰ নাম: খইবৰ আলি ঘৰ নং : ৬২৮ বয়স : 46 লিঙ্গ : মহিলা	HPS1543313 ফটো উপলব্ধ
493 নাম : কবিতন বেগম পিতাৰ নাম: খইবৰ আলী ঘৰ নং : 628 বয়স : 25 লিঙ্গ : মহিলা	SHW0108456 ফটো উপলব্ধ	494 নাম : জায়দা বেগম স্বামীৰ নাম: আজাদ আলি ঘৰ নং : ৬২৯ বয়স : 61 লিঙ্গ : মহিলা	HPS1543324 ফটো উপলব্ধ	495 নাম : নিলিমা বেগম স্বামীৰ নাম: জায়েদ আলী ঘৰ নং : ৬২৯ বয়স : 35 লিঙ্গ : মহিলা	HPS2035270 ফটো উপলব্ধ
496 নাম : মিঠন আলী পিতাৰ নাম: আজাদ আলী ঘৰ নং : ৬২৯ বয়স : 33 লিঙ্গ : পুৰুষ	HPS2035010 ফটো উপলব্ধ	497 নাম : তহিৰ আলি পিতাৰ নাম: কুদ্দুছ আলি ঘৰ নং : ৬২৯খ বয়স : 51 লিঙ্গ : পুৰুষ	HPS1543379 ফটো উপলব্ধ	498 নাম : আবেদা বেগম স্বামীৰ নাম: তহিৰ আলি ঘৰ নং : ৬২৯খ বয়স : 39 লিঙ্গ : মহিলা	HPS1543380 ফটো উপলব্ধ
S 499 নাম : ছমছেৰ আলি পিতাৰ নাম: ছায়েদ আলি ঘৰ নং : ৬৩০ বয়স : 64 লিঙ্গ : পুৰুষ	HPS1543391 ফটো উপলব্ধ	S 500 নাম : ফিৰোজা বেগম স্বামীৰ নাম: ছমছেৰ আলি ঘৰ নং : ৬৩০ বয়স : 41 লিঙ্গ : মহিলা	HPS1543404 ফটো উপলব্ধ	501 নাম : কাদেৰ আলী পিতাৰ নাম: ছায়েদ আলি ঘৰ নং : ৬৩১ বয়স : 54 লিঙ্গ : পুৰুষ	HPS1543415 ফটো উপলব্ধ
502 নাম : ছবি বেগম স্বামীৰ নাম: কাদেৰ আলি ঘৰ নং : ৬৩১ বয়স : 48 লিঙ্গ : মহিলা	HPS1543426 ফটো উপলব্ধ	503 নাম : নূৰ মহম্মদ আলি পিতাৰ নাম: আতাবুদ্দিন আলি ঘৰ নং : ৬৩১ বয়স : 35 লিঙ্গ : পুৰুষ	HPS1544189 ফটো উপলব্ধ	504 নাম : নজৰুল হক পিতাৰ নাম: আতাবুদ্দিন আলি ঘৰ নং : ৬৩১ বয়স : 34 লিঙ্গ : পুৰুষ	HPS1544190 ফটো উপলব্ধ
505 নাম : মমতা বেগম স্বামীৰ নাম: নূৰমহম্মদ আলি ঘৰ নং : ৬৩১ বয়স : 32 লিঙ্গ : মহিলা	HPS1544203 ফটো উপলব্ধ	506 নাম : ছুৰমান আলী পিতাৰ নাম: কাদেৰ আলী ঘৰ নং : ৬৩১ বয়স : 31 লিঙ্গ : পুৰুষ	HPS0170795 ফটো উপলব্ধ	507 নাম : ছুছেইন আলী পিতাৰ নাম: কাদেৰ আলী ঘৰ নং : ৬৩১ বয়স : 30 লিঙ্গ : পুৰুষ	HPS0170829 ফটো উপলব্ধ
508 নাম : হাচেন আলী পিতাৰ নাম: কাদেৰ আলী ঘৰ নং : 631 বয়স : 29 লিঙ্গ : পুৰুষ	SHW0033167 ফটো উপলব্ধ	509 নাম : অনিমা বেগম স্বামীৰ নাম: ছুৰমান আলী ঘৰ নং : ৬৩১ বয়স : 27 লিঙ্গ : মহিলা	HPS0180703 ফটো উপলব্ধ	510 নাম : পদমি বেগম স্বামীৰ নাম: ছুছেইন আলী ঘৰ নং : 631 বয়স : 27 লিঙ্গ : মহিলা	SHW0033159 ফটো উপলব্ধ



511 নাম : নৰিমা খাতুন স্বামীৰ নাম: নজৰুল ইছলাম ঘৰ নং : 631 বয়স : 26 লিঙ্গ : মহিলা	SHW0033068 ফটো উপলব্ধ	512 নাম : ছিদ্দিক আলী পিতাৰ নাম: কাদেৰ আলী ঘৰ নং : 631 বয়স : 25 লিঙ্গ : পুৰুষ	SHW0033142 ফটো উপলব্ধ	513 নাম : জেছমিনা বেগম স্বামীৰ নাম: হাচেন আলী ঘৰ নং : 631 বয়স : 20 লিঙ্গ : মহিলা	SHW0066282 ফটো উপলব্ধ
S 514 নাম : ইছলাম আলী পিতাৰ নাম: হুপা আলি ঘৰ নং : 634 বয়স : 59 লিঙ্গ : পুৰুষ	HPS1543459 ফটো উপলব্ধ	515 নাম : বাহাৰ আলি পিতাৰ নাম: ইছলাম আলি ঘৰ নং : 638 বয়স : 37 লিঙ্গ : পুৰুষ	HPS1543460 ফটো উপলব্ধ	516 নাম : আফাজুদ্দিন আলী পিতাৰ নাম: ইছলাম আলী ঘৰ নং : 638 বয়স : 33 লিঙ্গ : পুৰুষ	HPS0281089 ফটো উপলব্ধ
517 নাম : বাহাজুদ্দিন আলি পিতাৰ নাম: ইছলাম আলি ঘৰ নং : 634 বয়স : 33 লিঙ্গ : পুৰুষ	HPS0136689 ফটো উপলব্ধ	518 নাম : মছলিমা বেগম স্বামীৰ নাম: আফাজুদ্দিন আলী ঘৰ নং : 634 বয়স : 28 লিঙ্গ : মহিলা	HPS0281097 ফটো উপলব্ধ	519 নাম : এজিনা বেগম পিতাৰ নাম: ইছলাম আলী ঘৰ নং : 634 বয়স : 28 লিঙ্গ : মহিলা	SHW0059378 ফটো উপলব্ধ
520 নাম : কেৰামত আলী পিতাৰ নাম: দেবান আলী ঘৰ নং : 635 বয়স : 64 লিঙ্গ : পুৰুষ	HPS1543471 ফটো উপলব্ধ	521 নাম : বহিমা বেগম স্বামীৰ নাম: কেৰামত আলী ঘৰ নং : 635 বয়স : 54 লিঙ্গ : মহিলা	HPS1543482 ফটো উপলব্ধ	522 নাম : বফিকুল ইছলাম পিতাৰ নাম: কেৰামত আলী ঘৰ নং : 635 বয়স : 35 লিঙ্গ : পুৰুষ	HPS0013210 ফটো উপলব্ধ
523 নাম : ছুফিয়া বেগম স্বামীৰ নাম: বাজুদ্দিন আলি ঘৰ নং : 635 বয়স : 31 লিঙ্গ : মহিলা	HPS0136697 ফটো উপলব্ধ	524 নাম : কাজভান বেগম স্বামীৰ নাম: বফিকুল ইছলাম ঘৰ নং : 635 বয়স : 28 লিঙ্গ : মহিলা	HPS0281139 ফটো উপলব্ধ	525 নাম : ইনামুল হক পিতাৰ নাম: মজিদ আলি ঘৰ নং : 635 বয়স : 28 লিঙ্গ : পুৰুষ	HPS0213660 ফটো উপলব্ধ
526 নাম : ইব্রাহীম আলি পিতাৰ নাম: কাছিম আলি ঘৰ নং : 636 বয়স : 39 লিঙ্গ : পুৰুষ	HPS1543506 ফটো উপলব্ধ	527 নাম : মমতা বেগম স্বামীৰ নাম: ইব্রাহীম আলি ঘৰ নং : 636 বয়স : 38 লিঙ্গ : মহিলা	HPS1543517 ফটো উপলব্ধ	528 নাম : মোস্তাফা আলী পিতাৰ নাম: কাছিম আলি ঘৰ নং : 636 বয়স : 35 লিঙ্গ : পুৰুষ	HPS1544214 ফটো উপলব্ধ
529 নাম : হাফিজা বেগম স্বামীৰ নাম: মোস্তাফা আলী ঘৰ নং : 636 বয়স : 33 লিঙ্গ : মহিলা	HPS0013211 ফটো উপলব্ধ	530 নাম : ইক্ৰামুল আলী পিতাৰ নাম: কাছিম আলী ঘৰ নং : 636 বয়স : 32 লিঙ্গ : পুৰুষ	HPS2035203 ফটো উপলব্ধ	531 নাম : কৰিমুল বেগম স্বামীৰ নাম: ইক্ৰামুল হক ঘৰ নং : 636 বয়স : 29 লিঙ্গ : মহিলা	HPS2035178 ফটো উপলব্ধ
532 নাম : মজিদা খাতুন স্বামীৰ নাম: বদীয়া জামাল ঘৰ নং : 637 বয়স : 73 লিঙ্গ : মহিলা	HPS1543528 ফটো উপলব্ধ	533 নাম : আহমত আলি পিতাৰ নাম: বদীয়া জামাল ঘৰ নং : 637 বয়স : 44 লিঙ্গ : পুৰুষ	HPS1543539 ফটো উপলব্ধ	534 নাম : ছুৰজাভান স্বামীৰ নাম: আহমত আলি ঘৰ নং : 637 বয়স : 41 লিঙ্গ : মহিলা	HPS1543540 ফটো উপলব্ধ
535 নাম : আমিৰ হামজা পিতাৰ নাম: বদীয়াজামাল আলি ঘৰ নং : 637 বয়স : 38 লিঙ্গ : পুৰুষ	HPS1544225 ফটো উপলব্ধ	S 536 নাম : ছকিনা বেগম পিতাৰ নাম: আমিৰ হামজা ঘৰ নং : 637 বয়স : 33 লিঙ্গ : মহিলা	HPS0136747 ফটো উপলব্ধ	537 নাম : আদিল আলী পিতাৰ নাম: বদীয়া জামাল ঘৰ নং : 637 বয়স : 32 লিঙ্গ : পুৰুষ	HPS0281147 ফটো উপলব্ধ
538 নাম : জামিনা বেগম পিতাৰ নাম: আদিল আলী ঘৰ নং : 637 বয়স : 27 লিঙ্গ : মহিলা	HPS0281188 ফটো উপলব্ধ	539 নাম : জেলিমা খাতুন স্বামীৰ নাম: আমিৰ হামজা আলী ঘৰ নং : 637 বয়স : 26 লিঙ্গ : মহিলা	HPS0281196 ফটো উপলব্ধ	540 নাম : শুকুৰ আলী পিতাৰ নাম: আহমদ আলী ঘৰ নং : 637 বয়স : 19 লিঙ্গ : পুৰুষ	SHW0068866 ফটো উপলব্ধ



541 নাম : ছফিকুল হক পিতাৰ নাম: আম্বিৰ হামজা ঘৰ নং : 637 বয়স : 19 লিঙ্গ : পুৰুষ	SHW0089557 ফটো উপলব্ধ	542 নাম : মিছিব বেগম স্বামীৰ নাম: বাহাৰ আলী ঘৰ নং : 638 বয়স : 29 লিঙ্গ : মহিলা	HPS0013212 ফটো উপলব্ধ	543 নাম : জোকাৰ আলি পিতাৰ নাম: ইব্রাহিম আলী ঘৰ নং : 639 বয়স : 49 লিঙ্গ : পুৰুষ	HPS1543573 ফটো উপলব্ধ
544 নাম : আব্বাছ আলী পিতাৰ নাম: ইব্রাহিম আলী ঘৰ নং : 639 বয়স : 45 লিঙ্গ : পুৰুষ	HPS1543595 ফটো উপলব্ধ	545 নাম : মৰ্জিনা বেগম স্বামীৰ নাম: জোকাৰ আলী ঘৰ নং : 639 বয়স : 39 লিঙ্গ : মহিলা	HPS1543584 ফটো উপলব্ধ	546 নাম : জহিমুদ্দিন আহমেদ পিতাৰ নাম: ইব্রাহিম আলী ঘৰ নং : 639 বয়স : 35 লিঙ্গ : পুৰুষ	HPS0136796 ফটো উপলব্ধ
547 নাম : জেহেৰুল ইছলাম পিতাৰ নাম: ইব্রাহিম আলি ঘৰ নং : 639 বয়স : 32 লিঙ্গ : পুৰুষ	HPS1544236 ফটো উপলব্ধ	548 নাম : গোলাপ জ্বান বেগম স্বামীৰ নাম: জহিমুদ্দিন আহমেদ ঘৰ নং : 639 বয়স : 31 লিঙ্গ : মহিলা	HPS0136838 ফটো উপলব্ধ	549 নাম : অমিলা বেগম স্বামীৰ নাম: আব্বাছ আলী ঘৰ নং : 639 বয়স : 39 লিঙ্গ : মহিলা	HPS1543608 ফটো উপলব্ধ
550 নাম : আজগৰ আলী পিতাৰ নাম: ইব্রাহিম আলী ঘৰ নং : 640 বয়স : 57 লিঙ্গ : পুৰুষ	HPS1543619 ফটো উপলব্ধ	551 নাম : আতাবৰ আলী পিতাৰ নাম: আজগৰ আলী ঘৰ নং : 640 বয়স : 28 লিঙ্গ : পুৰুষ	SHW0032334 ফটো উপলব্ধ	552 নাম : ছুবিতা বেগম স্বামীৰ নাম: আজগৰ আলী ঘৰ নং : 640 বয়স : 27 লিঙ্গ : মহিলা	SHW0000166 ফটো উপলব্ধ
553 নাম : চুবতান বেগম স্বামীৰ নাম: আতাবৰ আলী ঘৰ নং : 640 বয়স : 25 লিঙ্গ : মহিলা	SHW0044024 ফটো উপলব্ধ	554 নাম : আককাছ আলী পিতাৰ নাম: ইব্রাহিম আলী ঘৰ নং : 641 বয়স : 58 লিঙ্গ : পুৰুষ	HPS1543631 ফটো উপলব্ধ	555 নাম : ছামিৰন বেগম স্বামীৰ নাম: আককাছ আলী ঘৰ নং : 641 বয়স : 51 লিঙ্গ : মহিলা	HPS1543642 ফটো উপলব্ধ
556 নাম : ছাইবুল ইছলাম পিতাৰ নাম: আককাছ আলি ঘৰ নং : 641 বয়স : 33 লিঙ্গ : পুৰুষ	HPS1544247 ফটো উপলব্ধ	557 নাম : ছাফিজুল ইছলাম পিতাৰ নাম: আককাছ আলী ঘৰ নং : 641 বয়স : 29 লিঙ্গ : পুৰুষ	HPS0013213 ফটো উপলব্ধ	558 নাম : মাজনী বেগম স্বামীৰ নাম: ছাইবুল ইছলাম ঘৰ নং : 641 বয়স : 28 লিঙ্গ : মহিলা	SHW0033282 ফটো উপলব্ধ
559 নাম : বফিকুল ইসলাম পিতাৰ নাম: আককাছ আলী ঘৰ নং : 641 বয়স : 27 লিঙ্গ : পুৰুষ	SHW0000752 ফটো উপলব্ধ	560 নাম : চুবতান বেগম স্বামীৰ নাম: জোনাৰ আলী ঘৰ নং : 642 বয়স : 59 লিঙ্গ : মহিলা	HPS1543664 ফটো উপলব্ধ	561 নাম : জোনাৰ আলী পিতাৰ নাম: আককাছ আলী ঘৰ নং : 642 বয়স : 56 লিঙ্গ : পুৰুষ	HPS1543653 ফটো উপলব্ধ
S 562 নাম : তছিবন বেগম পিতাৰ নাম: জোনাৰ আলী ঘৰ নং : 642 বয়স : 29 লিঙ্গ : মহিলা	SHW0032664 ফটো উপলব্ধ	563 নাম : ছাহাবুদ্দিন আলী পিতাৰ নাম: জোনাৰ আলী ঘৰ নং : 642 বয়স : 27 লিঙ্গ : পুৰুষ	HPS0399691 ফটো উপলব্ধ	564 নাম : ফিজনুৰ আলী পিতাৰ নাম: জোনাৰ আলী ঘৰ নং : 642 বয়স : 24 লিঙ্গ : পুৰুষ	SHW0039685 ফটো উপলব্ধ
565 নাম : চুমিদ আলী পিতাৰ নাম: জোনাৰ আলী ঘৰ নং : 642 বয়স : 22 লিঙ্গ : পুৰুষ	SHW0043455 ফটো উপলব্ধ	566 নাম : চুব্বেৰন বেগম স্বামীৰ নাম: ছমেজুদ্দিন আলী ঘৰ নং : 643 বয়স : 69 লিঙ্গ : মহিলা	HPS1543686 ফটো উপলব্ধ	567 নাম : উম্মো হানি স্বামীৰ নাম: ইছাৰ আলী ঘৰ নং : 643 বয়স : 23 লিঙ্গ : মহিলা	SHW0032532 ফটো উপলব্ধ
568 নাম : বহিদ আলী পিতাৰ নাম: ছমেজুদ্দিন আলী ঘৰ নং : 643 বয়স : 49 লিঙ্গ : পুৰুষ	HPS1543697 ফটো উপলব্ধ	569 নাম : আইমন বেগম স্বামীৰ নাম: বহিদ আলী ঘৰ নং : 643 বয়স : 45 লিঙ্গ : মহিলা	HPS1543700 ফটো উপলব্ধ	S 570 নাম : ছহৰ ভান স্বামীৰ নাম: ইছাৰ আলী ঘৰ নং : 643 বয়স : 44 লিঙ্গ : মহিলা	HPS1543722 ফটো উপলব্ধ



571 নাম : ইছাৰ আলি পিতাৰ নাম: চমেজুদ্দিন আলী ঘৰ নং : ৬৪৩খ বয়স : 41 লিঙ্গ : পুৰুষ	HPS1543711 ফটো উপলব্ধ	572 নাম : চমেদা বেগম স্বামীৰ নাম: ছিৰাজ আলী ঘৰ নং : ৬৪৪ বয়স : 47 লিঙ্গ : মহিলা	HPS1543733 ফটো উপলব্ধ	573 নাম : চহৰ আলী পিতাৰ নাম: ছিৰাজ আলী ঘৰ নং : 644 বয়স : 32 লিঙ্গ : পুৰুষ	HPS0409904 ফটো উপলব্ধ
574 নাম : ছোবেদ আলি পিতাৰ নাম: চিৰাজ আলি ঘৰ নং : ৬৪৪ বয়স : 26 লিঙ্গ : পুৰুষ	HPS0214932 ফটো উপলব্ধ	575 নাম : ছইবৰ আলী পিতাৰ নাম: ছিৰাজ আলী ঘৰ নং : 644 বয়স : 25 লিঙ্গ : পুৰুষ	HPS0400077 ফটো উপলব্ধ	576 নাম : মফিজা বেগম স্বামীৰ নাম: ছহৰ আলী ঘৰ নং : 644 বয়স : 25 লিঙ্গ : মহিলা	SHW0051854 ফটো উপলব্ধ
577 নাম : পাকিজা বেগম স্বামীৰ নাম: ছইবৰ আলী ঘৰ নং : 644 বয়স : 24 লিঙ্গ : মহিলা	SHW0062182 ফটো উপলব্ধ	578 নাম : চিৰাজ আলি পিতাৰ নাম: সমেজুদ্দিন ঘৰ নং : ৬৪৪ন বয়স : 54 লিঙ্গ : পুৰুষ	HPS1543744 ফটো উপলব্ধ	579 নাম : কাণ্ডেৰী বেগম স্বামীৰ নাম: ছায়েদ আলি ঘৰ নং : ৭৩০ বয়স : 76 লিঙ্গ : মহিলা	HPS1543788 ফটো উপলব্ধ
580 নাম : জমিলা বেগম স্বামীৰ নাম: জুবুল হক ঘৰ নং : ৭৩১ বয়স : 46 লিঙ্গ : মহিলা	HPS1543802 ফটো উপলব্ধ	581 নাম : জুবুল হক পিতাৰ নাম: আব্দুল খালেক ঘৰ নং : ৭৩১ বয়স : 46 লিঙ্গ : পুৰুষ	HPS1543799 ফটো উপলব্ধ	582 নাম : জাহিৰ খান পিতাৰ নাম: জুবুল আলী ঘৰ নং : 731 বয়স : 19 লিঙ্গ : পুৰুষ	SHW0133967 ফটো উপলব্ধ
S 583 নাম : দুৰ্লভ বিশ্বাস পিতাৰ নাম: তেজেন্দ্ৰ বিশ্বাস ঘৰ নং : ৮২৭ বয়স : ৪৬ লিঙ্গ : পুৰুষ	HPS2034915 ফটো উপলব্ধ	584 নাম : কৰবী বৰ্মন স্বামীৰ নাম: বিষ্ণু বৰ্মন ঘৰ নং : 959 বয়স : 29 লিঙ্গ : মহিলা	HPS0563197 ফটো উপলব্ধ	585 নাম : কাশেম আলী পিতাৰ নাম: মহেজ আলী ঘৰ নং : ৯৭০ বয়স : 59 লিঙ্গ : পুৰুষ	HPS0013215 ফটো উপলব্ধ
586 নাম : কাছমিনা বেগম পিতাৰ নাম: কাশেম আলী ঘৰ নং : 970 বয়স : 22 লিঙ্গ : মহিলা	SHW0001529 ফটো উপলব্ধ	587 নাম : ভাগ্য মণ্ডল স্বামীৰ নাম: বিধান মণ্ডল ঘৰ নং : ৯৭১ বয়স : 73 লিঙ্গ : মহিলা	HPS0186163 ফটো উপলব্ধ	S 588 নাম : বিধান মণ্ডল পিতাৰ নাম: বসন্ত মণ্ডল ঘৰ নং : ৯৭১ বয়স : 52 লিঙ্গ : পুৰুষ	HPS0186411 ফটো উপলব্ধ
589 নাম : মন্তি মণ্ডল স্বামীৰ নাম: বিদ্যাসাগৰ মণ্ডল ঘৰ নং : ৯৭১ বয়স : 43 লিঙ্গ : মহিলা	HPS0189183 ফটো উপলব্ধ	590 নাম : বিদ্যা সাগৰ মণ্ডল পিতাৰ নাম: বিধান মণ্ডল ঘৰ নং : ৯৭১ বয়স : 43 লিঙ্গ : মহিলা	HPS0174334 ফটো উপলব্ধ	591 নাম : বৃষ্টি মণ্ডল পিতাৰ নাম: বিধান মণ্ডল ঘৰ নং : 971 বয়স : 29 লিঙ্গ : মহিলা	SHW0053090 ফটো উপলব্ধ
592 নাম : সৎগীতা মণ্ডল পিতাৰ নাম: বিধান মণ্ডল ঘৰ নং : 971 বয়স : 24 লিঙ্গ : মহিলা	SHW0100958 ফটো উপলব্ধ	593 নাম : লালভান নেচা স্বামীৰ নাম: ময়নাল হক ঘৰ নং : ১৯৪৮ বয়স : 59 লিঙ্গ : মহিলা	HPS1520598 ফটো উপলব্ধ	594 নাম : ছাইনুদ্দিন আলি পিতাৰ নাম: ময়নাল আলি ঘৰ নং : ১৯৪৮ বয়স : 39 লিঙ্গ : পুৰুষ	HPS1520601 ফটো উপলব্ধ
595 নাম : মুৰ্চিদা বেগম স্বামীৰ নাম: ছাইনুদ্দিন আলি ঘৰ নং : 1948 বয়স : 28 লিঙ্গ : মহিলা	HPS0058875 ফটো উপলব্ধ	596 নাম : লুতফৰ বহমান পিতাৰ নাম: ময়নাল হক ঘৰ নং : 1948 বয়স : 25 লিঙ্গ : পুৰুষ	HPS2061927 ফটো উপলব্ধ	597 নাম : মালেকা বেগম স্বামীৰ নাম: ইকবাল আহমেদ ঘৰ নং : 2492 বয়স : 63 লিঙ্গ : মহিলা	DZN0004003 ফটো উপলব্ধ
598 নাম : তচিফ আহমেদ পিতাৰ নাম: ইকবাল আহমেদ ঘৰ নং : 2492 বয়স : 38 লিঙ্গ : পুৰুষ	DZN0004004 ফটো উপলব্ধ				



599	1	SHW0139675
নাম : মঙ্গল বৰ্মন পিতাৰ নাম : ভুবন বৰ্মন ঘৰ নং : 601 বয়স : 24 লিঙ্গ : পুৰুষ		
ফটো উপলব্ধ		

600	1	SHW0149914
নাম : লক্ষ্মী পাৰবিনা পিতাৰ নাম : বাৰেক আলী ঘৰ নং : 625ঙ বয়স : 18 লিঙ্গ : মহিলা		
ফটো উপলব্ধ		

601	1	SHW0151324
নাম : প্রসেনজিৎ বৰ্মন পিতাৰ নাম : হৰেকৃষ্ণ বৰ্মন ঘৰ নং : 598 বয়স : 18 লিঙ্গ : পুৰুষ		
ফটো উপলব্ধ		

602	1	SHW0033555
নাম : জেছমিনা বেগম স্বামীৰ নাম : ছাইদুল আলী ঘৰ নং : 260 বয়স : 22 লিঙ্গ : মহিলা		
ফটো উপলব্ধ		

603	1	SHW0155184
নাম : ফাইজুৰ ৰহমান পিতাৰ নাম : মহৰ আলী ঘৰ নং : 336 বয়স : 18 লিঙ্গ : পুৰুষ		
ফটো উপলব্ধ		



604	1	HPS0394148
নাম : আৰ্জিনা বেগম স্বামীৰ নাম : চফিকুল আলী ঘৰ নং : 617 বয়স : 27 লিঙ্গ : মহিলা		ফটো উপলব্ধ

## ভোটাৰৰ সাৰাংশ

## A) ভোটাৰৰ সংখ্যা

	তালিকাৰ প্ৰকাৰ	তালিকাৰ চিনাক্তকৰণ	ভোটাৰৰ সংখ্যা							
			পুৰুষ	মহিলা	ওয় লিঙ্গ	মুঠ				
I	মূল তালিকা	মূল তালিকা	বিশেষ সংশোধন, 2026 চনৰ পূৰ্বৰ 2025 চনৰ মূল তালিকাৰ লগত থকা সংযোজন সমূহ একত্ৰিতকৰণ কৰা তালিকা।				300	298	0	598
II	যোগ তালিকা	পৰিপূৰক 1	বিশেষ সংক্ষিপ্ত সংশোধন, 2026				3	2	0	5
		পৰিপূৰক 2	অনবিচ্ছিন্ন সংশোধন 2026				0	1	0	1
			মুঠ				3	3	0	6
III	বিয়োজন তালিকা	পৰিপূৰক 1	বিশেষ সংক্ষিপ্ত সংশোধন, 2026				10	26	0	36
		পৰিপূৰক 2	অনবিচ্ছিন্ন সংশোধন 2026				0	3	0	3
			মুঠ				10	29	0	39
IV	লিংগ ক্ষেত্ৰত পৰিবৰ্তনৰ বাবে পাৰ্থক্য					0	0	0	0	
এই সংশোধনৰ পিছত ভোটাৰ তালিকাত ভোটাৰৰ মুঠ সংখ্যা (I+II-III+IV)						293	272	0	565	

## B) শুধৰনীৰ সংখ্যা

তালিকাৰ প্ৰকাৰ	তালিকাৰ চিনাক্তকৰণ	শুধৰনীৰ সংখ্যা
পৰিপূৰক 1	বিশেষ সংক্ষিপ্ত সংশোধন, 2026	2
পৰিপূৰক 2	অনবিচ্ছিন্ন সংশোধন 2026	0
	মুঠ	2

নিৰ্বাচক পঞ্জীয়ন বিষয়াৰ স্বাক্ষৰ

E-মূত, S-স্থানান্তৰিত/ বাসস্থান পৰিবৰ্তন, R-প্ৰতিলিপি, M-নিখোজ, Q-অযোগ্য