



ভোটাৰ তালিকা 2026 S03 অসম

বিধানসভা সমষ্টিৰ নম্বৰ, নাম আৰু সংৰক্ষণৰ স্থিতি : 49 - ছিপাঝাৰ (সাধাৰণ)		খণ্ড নং : 257																			
এই বিধানসভা সমষ্টিত কোন সংসদীয় সমষ্টিৰ অন্তৰ্গত তাৰ নম্বৰ, নাম আৰু সংৰক্ষণ স্থিতি : 4 - দৰং-ওদালগুৰি (সাধাৰণ)																					
1. সংশোধনৰ বিৱৰণ																					
সংশোধনৰ বছৰ	2026	তালিকাৰ চিনাক্তকৰণ																			
ভিত্তি তাৰিখ	01-04-2026	বিশেষ সংশোধন, 2026 চনৰ পূৰ্বৰ 2025 চনৰ মূল তালিকাৰ লগত থকা সংযোজন সমূহ একত্ৰিতকৰণ কৰা তালিকা।																			
সংশোধনৰ প্ৰকাৰ	বিশেষ সংশোধন 2026																				
প্ৰকাশনৰ তাৰিখ	23-03-2026																				
2. খণ্ড আৰু ভোটগ্ৰহন কেন্দ্ৰৰ বিৱৰণ																					
খণ্ডৰ অন্তৰ্গত এলেকা সমূহৰ নম্বৰ আৰু নাম																					
1-1নং শুভাশুভী(অংশ)		<table border="1" style="width: 100%; border-collapse: collapse;"> <tr> <td>মূল চহৰ/গাওঁ</td> <td>: কুবুৰা চাপৰি</td> </tr> <tr> <td>ৱাৰ্ড নং</td> <td>:</td> </tr> <tr> <td>ডাকঘৰ</td> <td>: ছিপাঝাৰ</td> </tr> <tr> <td>পুলিচ থানা</td> <td>: ছিপাঝাৰ</td> </tr> <tr> <td>ব্লক</td> <td>: ছিপাঝাৰ (অংশ-১)</td> </tr> <tr> <td>ৰাজহ চক্ৰ</td> <td>: ছিপাঝাৰ</td> </tr> <tr> <td>জিলা</td> <td>: দৰং</td> </tr> <tr> <td>পিনকোড</td> <td>: 784145</td> </tr> </table>				মূল চহৰ/গাওঁ	: কুবুৰা চাপৰি	ৱাৰ্ড নং	:	ডাকঘৰ	: ছিপাঝাৰ	পুলিচ থানা	: ছিপাঝাৰ	ব্লক	: ছিপাঝাৰ (অংশ-১)	ৰাজহ চক্ৰ	: ছিপাঝাৰ	জিলা	: দৰং	পিনকোড	: 784145
মূল চহৰ/গাওঁ	: কুবুৰা চাপৰি																				
ৱাৰ্ড নং	:																				
ডাকঘৰ	: ছিপাঝাৰ																				
পুলিচ থানা	: ছিপাঝাৰ																				
ব্লক	: ছিপাঝাৰ (অংশ-১)																				
ৰাজহ চক্ৰ	: ছিপাঝাৰ																				
জিলা	: দৰং																				
পিনকোড	: 784145																				
3. ভোটগ্ৰহন কেন্দ্ৰৰ বিৱৰণ																					
ভোটগ্ৰহন কেন্দ্ৰৰ নম্বৰ আৰু নাম :		ভোটগ্ৰহন কেন্দ্ৰৰ প্ৰকাৰ (পুৰুষ/মহিলা/সাধাৰণ)		সাধাৰণ																	
257 - আমিৰ ইছলাম প্ৰাথমিক বিদ্যালয়		খণ্ডৰ অন্তৰ্গত সহায়ক ভোটগ্ৰহন কেন্দ্ৰৰ সংখ্যা :		0																	
ভোটগ্ৰহন কেন্দ্ৰৰ ঠিকনা :																					
আমিৰ ইছলাম প্ৰাথমিক বিদ্যালয়, ৰুম-১, কুবুৰাচাপৰি																					
4. ভোটাৰৰ সংখ্যা																					
আৰম্ভনি ক্ৰমিক নং	শেষ ক্ৰমিক নং	মুঠ ভোটাৰ																			
		পুৰুষ	মহিলা	৩য় লিঙ্গ	মুঠ																
1	609	311	287	0	598																

নিৰ্বাচক পঞ্জীয়ন বিষয়াৰ স্বাক্ষৰ

Nazri Naksha

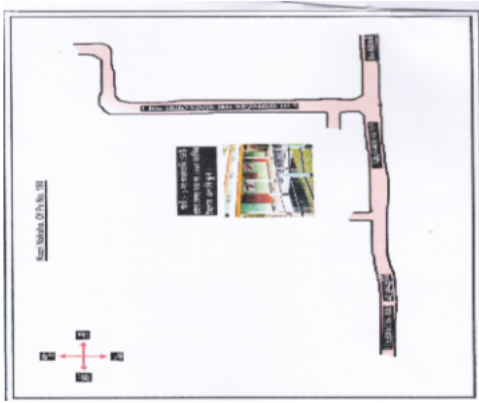

Google Map View



Polling Station Building Front View



ভোটগ্ৰহন কেন্দ্ৰৰ সন্মুখৰ দৃশ্য



Cad View

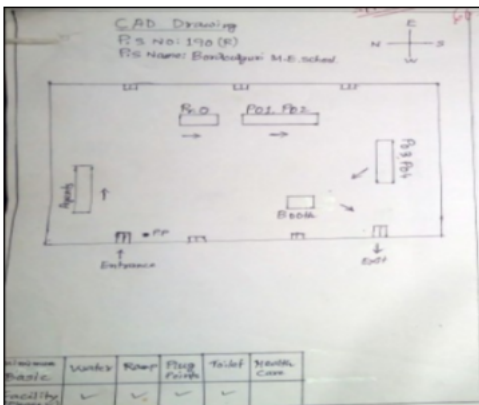

Key MAP View





# 1 নাম : চেলিম মালিক পিতাৰ নাম : আব্দুল মালিক ঘৰ নং : 151 বয়স : 22 লিঙ্গ : পুৰুষ	SHW0022277 ফটো উপলব্ধ	2 নাম : কাশীৰা গালি স্বামীৰ নাম : বাজিব আলী ঘৰ নং : 253ক বয়স : 22 লিঙ্গ : মহিলা	SHW0038323 ফটো উপলব্ধ	3 নাম : মিনৰাৰা বেগম স্বামীৰ নাম : ছইবৰ আলী ঘৰ নং : 280 বয়স : 23 লিঙ্গ : মহিলা	SHW0001628 ফটো উপলব্ধ
4 নাম : ছাফিয়া বেগম স্বামীৰ নাম : আজনুৰ আলী ঘৰ নং : 320 বয়স : 22 লিঙ্গ : মহিলা	SHW0033670 ফটো উপলব্ধ	5 নাম : ছোলেমান আলী পিতাৰ নাম : জচেম আলী ঘৰ নং : 8৬৭ বয়স : 61 লিঙ্গ : পুৰুষ	HPS1538698 ফটো উপলব্ধ	6 নাম : ছালিমা বেগম স্বামীৰ নাম : ছোলেমান আলী ঘৰ নং : 8৬৭ বয়স : 52 লিঙ্গ : মহিলা	HPS1538701 ফটো উপলব্ধ
7 নাম : ছামেদ আলী পিতাৰ নাম : ছোলেমান আলী ঘৰ নং : 8৬৭ বয়স : 30 লিঙ্গ : পুৰুষ	HPS2035190 ফটো উপলব্ধ	8 নাম : বহিমা খাতুন স্বামীৰ নাম : ছামেদ আলী ঘৰ নং : 467 বয়স : 29 লিঙ্গ : মহিলা	SHW0133389 ফটো উপলব্ধ	9 নাম : ছানোৱাৰা হুছেইন পিতাৰ নাম : ছোলেমান আলী ঘৰ নং : 8৬৭ বয়স : 28 লিঙ্গ : পুৰুষ	HPS0169805 ফটো উপলব্ধ
10 নাম : আতিকা বেগম স্বামীৰ নাম : অৰূপ আলী ঘৰ নং : 467 বয়স : 24 লিঙ্গ : মহিলা	HPS2064194 ফটো উপলব্ধ	11 নাম : চুকিমন নেছা স্বামীৰ নাম : ছানোৱাৰা হুছেইন ঘৰ নং : 467 বয়স : 21 লিঙ্গ : মহিলা	SHW0119560 ফটো উপলব্ধ	12 নাম : চুকুৰ আলী পিতাৰ নাম : জচেম আলী ঘৰ নং : 8৬৮ বয়স : 62 লিঙ্গ : পুৰুষ	HPS1538712 ফটো উপলব্ধ
13 নাম : মজিবন বেগম স্বামীৰ নাম : চুকুৰ আলী ঘৰ নং : 8৬৮ বয়স : 56 লিঙ্গ : মহিলা	HPS1538723 ফটো উপলব্ধ	14 নাম : মফিজুদ্দিন আহমেদ পিতাৰ নাম : চুকুৰ আলী ঘৰ নং : 8৬৮ বয়স : 36 লিঙ্গ : পুৰুষ	HPS1543960 ফটো উপলব্ধ	15 নাম : ছবিদা বেগম পিতাৰ নাম : চুকুৰ আলী ঘৰ নং : 468 বয়স : 29 লিঙ্গ : মহিলা	HPS0118398 ফটো উপলব্ধ
16 নাম : মকিব আলী পিতাৰ নাম : চুকুৰ আলী ঘৰ নং : 468 বয়স : 25 লিঙ্গ : পুৰুষ	SHW0043513 ফটো উপলব্ধ	17 নাম : ছাহালম আলী পিতাৰ নাম : হুচেন আলী ঘৰ নং : 8৬৯ বয়স : 44 লিঙ্গ : পুৰুষ	HPS1538734 ফটো উপলব্ধ	18 নাম : অহিতন বেগম পিতাৰ নাম : হুচেন আলী ঘৰ নং : 8৬৯ বয়স : 41 লিঙ্গ : মহিলা	HPS1538756 ফটো উপলব্ধ
19 নাম : হাজিৰা বিবি স্বামীৰ নাম : ছাহালম আলী ঘৰ নং : 8৬৯ বয়স : 39 লিঙ্গ : মহিলা	HPS1538745 ফটো উপলব্ধ	20 নাম : হাফিজুৰ ৰহমান পিতাৰ নাম : ছাহালম আলী ঘৰ নং : 8৬৯ বয়স : 26 লিঙ্গ : পুৰুষ	HPS0175984 ফটো উপলব্ধ	21 নাম : ছফিকুল আলী মাতৃৰ নাম : অহিতন বেগম ঘৰ নং : 469 বয়স : 24 লিঙ্গ : পুৰুষ	SHW0080556 ফটো উপলব্ধ
22 নাম : আছমিনা আফতাৰা স্বামীৰ নাম : হাফিজুৰ ৰহমান ঘৰ নং : 469 বয়স : 21 লিঙ্গ : মহিলা	SHW0051870 ফটো উপলব্ধ	23 নাম : হামিদুৰ ৰহমান পিতাৰ নাম : ছাহালম আলী ঘৰ নং : 469 বয়স : 20 লিঙ্গ : পুৰুষ	SHW0120386 ফটো উপলব্ধ	24 নাম : ইউনুছ আলী পিতাৰ নাম : আজবল আলী ঘৰ নং : 8৭১ বয়স : 70 লিঙ্গ : পুৰুষ	HPS1538767 ফটো উপলব্ধ
25 নাম : ছহিতন নেছা স্বামীৰ নাম : ইউনুছ আলী ঘৰ নং : 8৭১ বয়স : 47 লিঙ্গ : মহিলা	HPS1544463 ফটো উপলব্ধ	26 নাম : আজিল হুক পিতাৰ নাম : ইউনুছ হুক ঘৰ নং : 8৭১ বয়স : 42 লিঙ্গ : পুৰুষ	HPS1538778 ফটো উপলব্ধ	27 নাম : আমিৰ ইছলাম পিতাৰ নাম : ইউনুছ আলী ঘৰ নং : 8৭১ বয়স : 40 লিঙ্গ : পুৰুষ	HPS1538789 ফটো উপলব্ধ
28 নাম : মছলিমা বেগম স্বামীৰ নাম : আমিৰ ইছলাম ঘৰ নং : 8৭১ বয়স : 39 লিঙ্গ : মহিলা	HPS1538790 ফটো উপলব্ধ	29 নাম : ৰহমত আলী পিতাৰ নাম : ইউনুছ আলী ঘৰ নং : 8৭১ বয়স : 37 লিঙ্গ : পুৰুষ	HPS1538803 ফটো উপলব্ধ	30 নাম : আছমা বেগম স্বামীৰ নাম : আজিল হুক ঘৰ নং : 8৭১ বয়স : 33 লিঙ্গ : মহিলা	HPS0013179 ফটো উপলব্ধ



31 নাম : আৰমান আলী পিতাৰ নাম: ইউনুচ আলি ঘৰ নং : 891 বয়স : 32 লিঙ্গ : পুৰুষ	HPS1543971 ফটো উপলব্ধ	32 নাম : চাহিদা বেগম স্বামীৰ নাম: বহমত আলী ঘৰ নং : 471 বয়স : 32 লিঙ্গ : মহিলা	HPS2069870 ফটো উপলব্ধ	33 নাম : আমিনা বেগম স্বামীৰ নাম: আৰমান আলী ঘৰ নং : 891 বয়স : 29 লিঙ্গ : মহিলা	HPS0169847 ফটো উপলব্ধ
34 নাম : ছাবেদ আলী পিতাৰ নাম: ইউনুচ ঘৰ নং : 471 বয়স : 24 লিঙ্গ : পুৰুষ	SHW0064550 ফটো উপলব্ধ	35 নাম : খাজুৰুদ্দিন পিতাৰ নাম: ছোৰহাব আলী ঘৰ নং : 892 বয়স : 59 লিঙ্গ : পুৰুষ	HPS1538825 ফটো উপলব্ধ	36 নাম : জমিৰশ স্বামীৰ নাম: খাজুৰুদ্দিন আলী ঘৰ নং : 892 বয়স : 54 লিঙ্গ : মহিলা	HPS1538836 ফটো উপলব্ধ
37 নাম : জইনাল আবেদিন পিতাৰ নাম: খাজুৰুদ্দিন আলী ঘৰ নং : 472 বয়স : 27 লিঙ্গ : পুৰুষ	HPS0582049 ফটো উপলব্ধ	38 নাম : ফুলমনি বেগম স্বামীৰ নাম: জইনাল আবেদিন ঘৰ নং : 472 বয়স : 24 লিঙ্গ : মহিলা	SHW0083477 ফটো উপলব্ধ	39 নাম : খাতিৰ হুছেইন পিতাৰ নাম: ছোৰহাব আলী ঘৰ নং : 893 বয়স : 64 লিঙ্গ : পুৰুষ	HPS1538847 ফটো উপলব্ধ
40 নাম : চৰিতন বেগম স্বামীৰ নাম: খাতিৰ হুছেইন ঘৰ নং : 893 বয়স : 51 লিঙ্গ : মহিলা	HPS1538858 ফটো উপলব্ধ	41 নাম : কুতুবুদ্দিন আহমেদ পিতাৰ নাম: ছোৰহাব আলী ঘৰ নং : 898 বয়স : 51 লিঙ্গ : পুৰুষ	HPS1538869 ফটো উপলব্ধ	42 নাম : কমলা বেগম স্বামীৰ নাম: কুতুবুদ্দিন আহমেদ ঘৰ নং : 898 বয়স : 45 লিঙ্গ : মহিলা	HPS1538870 ফটো উপলব্ধ
43 নাম : অলাউদ্দিন আলী পিতাৰ নাম: কুতুবুদ্দিন আহমেদ ঘৰ নং : 898 বয়স : 26 লিঙ্গ : পুৰুষ	HPS0173922 ফটো উপলব্ধ	44 নাম : আফতাৰা বেগম স্বামীৰ নাম: অলাউদ্দিন আলী ঘৰ নং : 474 বয়স : 23 লিঙ্গ : মহিলা	SHW0038422 ফটো উপলব্ধ	45 নাম : মতিফুল বেগম পিতাৰ নাম: মকবুল হুছেইন ঘৰ নং : 895 বয়স : 57 লিঙ্গ : মহিলা	HPS1538916 ফটো উপলব্ধ
46 নাম : আবাস আলী পিতাৰ নাম: মকবুল আলী ঘৰ নং : 895 বয়স : 51 লিঙ্গ : পুৰুষ	HPS1538927 ফটো উপলব্ধ	47 নাম : আহিদুল ইছলাম পিতাৰ নাম: মকবুল হুছেইন ঘৰ নং : 895 বয়স : 45 লিঙ্গ : পুৰুষ	HPS1538892 ফটো উপলব্ধ	48 নাম : খাদিজা বেগম স্বামীৰ নাম: আহিদুল ইছলাম ঘৰ নং : 895 বয়স : 40 লিঙ্গ : মহিলা	HPS1538905 ফটো উপলব্ধ
49 নাম : মজনুৰ হুছেইন মাতৃৰ নাম: মতিফুল বেগম ঘৰ নং : 895 বয়স : 37 লিঙ্গ : পুৰুষ	HPS1538938 ফটো উপলব্ধ	50 নাম : সুফিআ বেগম স্বামীৰ নাম: মজনুৰ আলী ঘৰ নং : 895 বয়স : 25 লিঙ্গ : মহিলা	HPS0583096 ফটো উপলব্ধ	51 নাম : ছাহানুৰ হুছেইন পিতাৰ নাম: আহিদুল ইছলাম ঘৰ নং : 475 বয়স : 20 লিঙ্গ : পুৰুষ	SHW0080135 ফটো উপলব্ধ
52 নাম : নইতন বেগম স্বামীৰ নাম: আৰ্বাচ আলী ঘৰ নং : 896 বয়স : 44 লিঙ্গ : মহিলা	HPS1538949 ফটো উপলব্ধ	53 নাম : উপচি বেগম স্বামীৰ নাম: পৰবাচু আলী ঘৰ নং : 896 বয়স : 69 লিঙ্গ : মহিলা	HPS1538961 ফটো উপলব্ধ	54 নাম : কুতুবুদ্দিন আলী পিতাৰ নাম: পৰবাচু আলী ঘৰ নং : 896 বয়স : 36 লিঙ্গ : পুৰুষ	HPS1538972 ফটো উপলব্ধ
55 নাম : অৰূপ আলী পিতাৰ নাম: পৰবাচু আলী ঘৰ নং : 896 বয়স : 29 লিঙ্গ : পুৰুষ	HPS1544805 ফটো উপলব্ধ	56 নাম : গুলাপজান বেগম স্বামীৰ নাম: কুতুবুদ্দিন আলী ঘৰ নং : 896 বয়স : 28 লিঙ্গ : মহিলা	HPS0279679 ফটো উপলব্ধ	57 নাম : মইৰন বেগম স্বামীৰ নাম: হাইদৰ আলি ঘৰ নং : 899 বয়স : 66 লিঙ্গ : মহিলা	HPS1538983 ফটো উপলব্ধ
58 নাম : হবলা আলি পিতাৰ নাম: হাইদৰ আলি ঘৰ নং : 477 বয়স : 40 লিঙ্গ : পুৰুষ	HPS0119628 ফটো উপলব্ধ	59 নাম : হুচেন আলি পিতাৰ নাম: হাইদৰ আলি ঘৰ নং : 899 বয়স : 38 লিঙ্গ : পুৰুষ	HPS1538994 ফটো উপলব্ধ	60 নাম : আইমন বেগম স্বামীৰ নাম: হুছেইন আলী ঘৰ নং : 899 বয়স : 34 লিঙ্গ : মহিলা	HPS0013180 ফটো উপলব্ধ

61 নাম : তাছলিমা বেগম স্বামীৰ নাম: হবল্লা আলি ঘৰ নং : 477 বয়স : 34 লিঙ্গ : মহিলা	HPS0119636 ফটো উপলব্ধ	62 নাম : অবিদ আলি পিতাৰ নাম: হাইদৰ আলি ঘৰ নং : 477 বয়স : 33 লিঙ্গ : পুৰুষ	HPS0119669 ফটো উপলব্ধ	63 নাম : আইকন বেগম স্বামীৰ নাম: অবিদ আলি ঘৰ নং : 477 বয়স : 31 লিঙ্গ : মহিলা	HPS0119677 ফটো উপলব্ধ
64 নাম : আব্দুল আলী পিতাৰ নাম: আজিমুল্লা আলি ঘৰ নং : 89৮ বয়স : 66 লিঙ্গ : পুৰুষ	HPS1539000 ফটো উপলব্ধ	65 নাম : চইতন বেগম স্বামীৰ নাম: আব্দুল আলী ঘৰ নং : 89৮ বয়স : 59 লিঙ্গ : মহিলা	HPS1539011 ফটো উপলব্ধ	66 নাম : ফয়জুদ্দিন আলি পিতাৰ নাম: আব্দুল আলি ঘৰ নং : 478 বয়স : 33 লিঙ্গ : পুৰুষ	HPS0119727 ফটো উপলব্ধ
67 নাম : হাছিনা বেগম স্বামীৰ নাম: ফয়জুদ্দিন আলি ঘৰ নং : 478 বয়স : 29 লিঙ্গ : মহিলা	HPS0119768 ফটো উপলব্ধ	68 নাম : মছকুৰ আলি পিতাৰ নাম: আব্দুল আলি ঘৰ নং : 89৮ বয়স : 25 লিঙ্গ : পুৰুষ	HPS0369264 ফটো উপলব্ধ	69 নাম : মহঃ কাপতুল আলী পিতাৰ নাম: আজিম আলী ঘৰ নং : 89৯ বয়স : 57 লিঙ্গ : পুৰুষ	HPS1539022 ফটো উপলব্ধ
70 নাম : মনোৱাৰা বেগম স্বামীৰ নাম: কাপতুল আলি ঘৰ নং : 89৯ বয়স : 52 লিঙ্গ : মহিলা	HPS1539033 ফটো উপলব্ধ	71 নাম : মহঃ নুৰমহম্মদ আলী পিতাৰ নাম: কাপতুল আলী ঘৰ নং : 89৯ বয়স : 31 লিঙ্গ : পুৰুষ	HPS2035225 ফটো উপলব্ধ	72 নাম : ৰহমত আলী পিতাৰ নাম: কাপতুল আলী ঘৰ নং : 479 বয়স : 25 লিঙ্গ : পুৰুষ	SHW0000034 ফটো উপলব্ধ
73 নাম : বৰকত আলী পিতাৰ নাম: কাপতুল আলী ঘৰ নং : 479 বয়স : 24 লিঙ্গ : পুৰুষ	HPS0562348 ফটো উপলব্ধ	74 নাম : আৰ্জিনা বেগম স্বামীৰ নাম: নুৰমহম্মদ আলী ঘৰ নং : 479 বয়স : 20 লিঙ্গ : মহিলা	SHW0001123 ফটো উপলব্ধ	75 নাম : জোনমনি বেগম স্বামীৰ নাম: ৰহমত আলী ঘৰ নং : 479 বয়স : 19 লিঙ্গ : মহিলা	SHW0095497 ফটো উপলব্ধ
76 নাম : হনুফা বেগম স্বামীৰ নাম: ওচমান আলি ঘৰ নং : 8৮০ বয়স : 64 লিঙ্গ : মহিলা	HPS1539044 ফটো উপলব্ধ	77 নাম : ছোনাউল্লা আলি পিতাৰ নাম: ওচমান আলি ঘৰ নং : 8৮০ বয়স : 44 লিঙ্গ : পুৰুষ	HPS1539055 ফটো উপলব্ধ	78 নাম : নীলজান বেগম স্বামীৰ নাম: ছোনাউল্লা আলী ঘৰ নং : 8৮০ বয়স : 41 লিঙ্গ : মহিলা	HPS1539066 ফটো উপলব্ধ
79 নাম : জানিবুদ্দিন আলী পিতাৰ নাম: ওচমান আলী ঘৰ নং : 8৮০ বয়স : 32 লিঙ্গ : পুৰুষ	HPS0279737 ফটো উপলব্ধ	80 নাম : আব্বা বেগম স্বামীৰ নাম: জানিবুদ্দিন আলী ঘৰ নং : 8৮০ বয়স : 31 লিঙ্গ : মহিলা	HPS0279778 ফটো উপলব্ধ	81 নাম : জমচেদ আলী পিতাৰ নাম: ওচমান আলী ঘৰ নং : 8৮১ বয়স : 71 লিঙ্গ : পুৰুষ	HPS1539077 ফটো উপলব্ধ
82 নাম : আহাদ আলী পিতাৰ নাম: সাইজুদ্দিন ঘৰ নং : 481 বয়স : 47 লিঙ্গ : পুৰুষ	JBM1130138 ফটো উপলব্ধ	83 নাম : ময়না খাতুন স্বামীৰ নাম: আহাদ আলী ঘৰ নং : 481 বয়স : 39 লিঙ্গ : মহিলা	JBM1130149 ফটো উপলব্ধ	84 নাম : চাহাবুদ্দিন আলি পিতাৰ নাম: জমচেদ আলী ঘৰ নং : 8৮১ বয়স : 37 লিঙ্গ : পুৰুষ	HPS1539099 ফটো উপলব্ধ
85 নাম : মেৰিজা বেগম স্বামীৰ নাম: ছাহাবুদ্দিন আলি ঘৰ নং : 8৮১ বয়স : 30 লিঙ্গ : মহিলা	HPS1543982 ফটো উপলব্ধ	86 নাম : নাজিমা বেগম পিতাৰ নাম: জোমচেদ আলি ঘৰ নং : 8৮১ বয়স : 30 লিঙ্গ : মহিলা	HPS0215004 ফটো উপলব্ধ	87 নাম : খলিলুৰ ৰহমান পিতাৰ নাম: ছোনাউল্লা আলী ঘৰ নং : 8৮২ বয়স : 66 লিঙ্গ : পুৰুষ	HPS1539102 ফটো উপলব্ধ
88 নাম : অচিমা বেগম স্বামীৰ নাম: খলিলুৰ আলী ঘৰ নং : 8৮২ বয়স : 57 লিঙ্গ : মহিলা	HPS1539113 ফটো উপলব্ধ	89 নাম : ফাতেমা বেগম পিতাৰ নাম: খলিলুৰ ৰহমান ঘৰ নং : 482 বয়স : 30 লিঙ্গ : মহিলা	SHW0040774 ফটো উপলব্ধ	90 নাম : জমীৰ আলী পিতাৰ নাম: ওচমান আলী ঘৰ নং : 8৮৩ বয়স : 51 লিঙ্গ : পুৰুষ	HPS1539124 ফটো উপলব্ধ



91 নাম : ফতেমম বেগম স্বামীৰ নাম: জমীৰ আলী ঘৰ নং : 8৮৩ বয়স : 45 লিঙ্গ : মহিলা	HPS1539135 ফটো উপলব্ধ	92 নাম : মৰ্জিনা বেগম স্বামীৰ নাম: মাহিবুৰ ৰহমান ঘৰ নং : 8৮৩ বয়স : 43 লিঙ্গ : মহিলা	HPS1539146 ফটো উপলব্ধ	93 নাম : ছামছুল হক পিতাৰ নাম: জমীৰ আলী ঘৰ নং : 483 বয়স : 23 লিঙ্গ : পুৰুষ	SHW0084921 ফটো উপলব্ধ
94 নাম : আনছুল আলী পিতাৰ নাম: জমীৰ আলী ঘৰ নং : 483 বয়স : 21 লিঙ্গ : পুৰুষ	SHW0084913 ফটো উপলব্ধ	95 নাম : বেচনা বেগম পিতাৰ নাম: জমীৰ আলী ঘৰ নং : 483 বয়স : 21 লিঙ্গ : মহিলা	SHW0089474 ফটো উপলব্ধ	96 নাম : চহৰ আলী পিতাৰ নাম: আব্দুল ৰহমান ঘৰ নং : 8৮৪ বয়স : 63 লিঙ্গ : পুৰুষ	HPS1539179 ফটো উপলব্ধ
97 নাম : ছবিৰ আলী পিতাৰ নাম: ওচমান আলী ঘৰ নং : 8৮৪ বয়স : 50 লিঙ্গ : পুৰুষ	HPS1539157 ফটো উপলব্ধ	98 নাম : ছয়ফুল বেগম স্বামীৰ নাম: ছবিৰ আলী ঘৰ নং : 8৮৪ বয়স : 45 লিঙ্গ : মহিলা	HPS1539168 ফটো উপলব্ধ	99 নাম : চিবিৰন বেগম স্বামীৰ নাম: গোলাপ হুছেইন ঘৰ নং : 8৮৪ বয়স : 30 লিঙ্গ : মহিলা	HPS0181362 ফটো উপলব্ধ
100 নাম : গোলাপ হুছেইন পিতাৰ নাম: চহৰ আলী ঘৰ নং : 484 বয়স : 29 লিঙ্গ : পুৰুষ	HPS0120857 ফটো উপলব্ধ	101 নাম : আৰব আলী পিতাৰ নাম: ছবিৰ আলী ঘৰ নং : 484 বয়স : 24 লিঙ্গ : পুৰুষ	SHW0029454 ফটো উপলব্ধ	102 নাম : কদৰ আলী পিতাৰ নাম: চহৰ আলী ঘৰ নং : 484 বয়স : 19 লিঙ্গ : পুৰুষ	SHW0133975 ফটো উপলব্ধ
103 নাম : ৰফিকুল ইছলাম পিতাৰ নাম: ছবিৰ আলী ঘৰ নং : 484 বয়স : 19 লিঙ্গ : পুৰুষ	SHW0134106 ফটো উপলব্ধ	104 নাম : মনিৰুদ্দিন আহমেদ পিতাৰ নাম: আজবল আলী ঘৰ নং : 8৮৫ বয়স : 79 লিঙ্গ : পুৰুষ	HPS1539180 ফটো উপলব্ধ	105 নাম : জহৰুল ইছলাম পিতাৰ নাম: মনিৰুদ্দিন আলী ঘৰ নং : 8৮৫ বয়স : 46 লিঙ্গ : পুৰুষ	HPS1539204 ফটো উপলব্ধ
106 নাম : আফিৰন বেগম পিতাৰ নাম: আয়ুব আলী ঘৰ নং : 485 বয়স : 45 লিঙ্গ : মহিলা	HPS0419291 ফটো উপলব্ধ	107 নাম : নজিৰুল ইছলাম পিতাৰ নাম: মনিৰুদ্দিন আলী ঘৰ নং : 8৮৫ বয়স : 41 লিঙ্গ : পুৰুষ	HPS1539215 ফটো উপলব্ধ	108 নাম : ফুলজান বেগম স্বামীৰ নাম: নজিৰুল আলী ঘৰ নং : 8৮৫ বয়স : 40 লিঙ্গ : মহিলা	HPS1539226 ফটো উপলব্ধ
109 নাম : ফাইজুৰ ৰহমান পিতাৰ নাম: মনিৰুদ্দিন আহমেদ ঘৰ নং : 8৮৫ বয়স : 38 লিঙ্গ : পুৰুষ	HPS1539237 ফটো উপলব্ধ	110 নাম : আফছান বেগম স্বামীৰ নাম: জহৰুল ইছলাম ঘৰ নং : 8৮৫ বয়স : 37 লিঙ্গ : মহিলা	HPS1543993 ফটো উপলব্ধ	111 নাম : মল্লিকা বেগম স্বামীৰ নাম: তাহিদুৰ ৰহমান ঘৰ নং : 8৮৫ বয়স : 36 লিঙ্গ : মহিলা	HPS2034959 ফটো উপলব্ধ
112 নাম : তাহিদুৰ ৰহমান পিতাৰ নাম: মনিৰুদ্দিন আহমেদ ঘৰ নং : 8৮৫ বয়স : 34 লিঙ্গ : পুৰুষ	HPS1539248 ফটো উপলব্ধ	113 নাম : ছমৰ ভান বেগম স্বামীৰ নাম: ফাইজুৰ ৰহমান ঘৰ নং : 8৮৫ বয়স : 31 লিঙ্গ : মহিলা	HPS2035258 ফটো উপলব্ধ	114 নাম : আইমন বেগম স্বামীৰ নাম: আয়ুব আলী ঘৰ নং : 8৮৫ বয়স : 30 লিঙ্গ : মহিলা	HPS0180455 ফটো উপলব্ধ
115 নাম : ফৰিদ আলী পিতাৰ নাম: আয়ুব আলী ঘৰ নং : 485 বয়স : 30 লিঙ্গ : পুৰুষ	HPS0419085 ফটো উপলব্ধ	116 নাম : ফাৰুক আলী পিতাৰ নাম: নজিৰুল ইছলাম ঘৰ নং : 485 বয়স : 21 লিঙ্গ : পুৰুষ	SHW0065029 ফটো উপলব্ধ	117 নাম : মোস্তাক আহমেদ পিতাৰ নাম: তাহাৰ আলী ঘৰ নং : 485 বয়স : 21 লিঙ্গ : পুৰুষ	SHW0089516 ফটো উপলব্ধ
118 নাম : তাজিৰ আলী পিতাৰ নাম: মনিৰুদ্দিন আলী ঘৰ নং : 8৮৫খ বয়স : 51 লিঙ্গ : পুৰুষ	HPS1539271 ফটো উপলব্ধ	119 নাম : তাহাৰ আলী পিতাৰ নাম: মনিৰুদ্দিন আহমেদ ঘৰ নং : 8৮৫ক বয়স : 48 লিঙ্গ : পুৰুষ	HPS1539259 ফটো উপলব্ধ	120 নাম : ছাহেৰা বেগম স্বামীৰ নাম: তাজিৰ আলী ঘৰ নং : 8৮৫খ বয়স : 44 লিঙ্গ : মহিলা	HPS1539282 ফটো উপলব্ধ



<p>121</p> <p>নাম : জেৰিনা বেগম স্বামীৰ নাম : আহৰ আলী ঘৰ নং : 8৮৫ক বয়স : 39 লিঙ্গ : মহিলা</p>	HPS1539260	ফটো উপলব্ধ	<p>#2 122</p> <p>নাম : মছমত আলী পিতাৰ নাম : আজবল আলী ঘৰ নং : 8৮৮ বয়স : 64 লিঙ্গ : পুৰুষ</p>	HPS1539293	ফটো উপলব্ধ	<p>123</p> <p>নাম : বেজিয়া বেগম স্বামীৰ নাম : মছমত আলী ঘৰ নং : 8৮৮ বয়স : 48 লিঙ্গ : মহিলা</p>	HPS1539306	ফটো উপলব্ধ
<p>124</p> <p>নাম : আজিজৰ আলী পিতাৰ নাম : মছমত আলী ঘৰ নং : 8৮৮ বয়স : 30 লিঙ্গ : পুৰুষ</p>	HPS2034880	ফটো উপলব্ধ	<p>125</p> <p>নাম : মীতুল জিমা পিতাৰ নাম : মছমত আলী ঘৰ নং : 488 বয়স : 27 লিঙ্গ : পুৰুষ</p>	HPS0573196	ফটো উপলব্ধ	<p>126</p> <p>নাম : হুচনাৰা বেগম স্বামীৰ নাম : আজিজৰ আলী ঘৰ নং : 488 বয়স : 23 লিঙ্গ : মহিলা</p>	HPS0573279	ফটো উপলব্ধ
<p>127</p> <p>নাম : মইনা বেগম স্বামীৰ নাম : আজবল আলী ঘৰ নং : 8৮৯ বয়স : 67 লিঙ্গ : মহিলা</p>	HPS1539328	ফটো উপলব্ধ	<p>128</p> <p>নাম : মহিবুৰ বহমান পিতাৰ নাম : আজবল আলী ঘৰ নং : 8৮৯ বয়স : 49 লিঙ্গ : পুৰুষ</p>	HPS1539317	ফটো উপলব্ধ	<p>129</p> <p>নাম : ছিৰাজ আলী পিতাৰ নাম : আজবল আলী ঘৰ নং : 8৮৯ বয়স : 39 লিঙ্গ : পুৰুষ</p>	HPS1544383	ফটো উপলব্ধ
<p>130</p> <p>নাম : নজমা বেগম স্বামীৰ নাম : ছিৰাজ আলী ঘৰ নং : 8৮৯ বয়স : 29 লিঙ্গ : মহিলা</p>	HPS1544394	ফটো উপলব্ধ	<p>131</p> <p>নাম : ফিজনুৰ আলী পিতাৰ নাম : মতিবুৰ ঘৰ নং : 489 বয়স : 23 লিঙ্গ : পুৰুষ</p>	SHW0040873	ফটো উপলব্ধ	<p>132</p> <p>নাম : মতিবুৰ বহমান পিতাৰ নাম : আজবল আলী ঘৰ নং : 8৮৯ক বয়স : 40 লিঙ্গ : পুৰুষ</p>	HPS1539339	ফটো উপলব্ধ
<p>133</p> <p>নাম : ফুলজান বেগম স্বামীৰ নাম : মতিবুৰ বহমান ঘৰ নং : 8৮৯ক বয়স : 38 লিঙ্গ : মহিলা</p>	HPS1539340	ফটো উপলব্ধ	<p>134</p> <p>নাম : জমিৰুদ্দিন আহমেদ পিতাৰ নাম : মকবুল হুছেইন ঘৰ নং : 8৯১ বয়স : 55 লিঙ্গ : পুৰুষ</p>	HPS1539351	ফটো উপলব্ধ	<p>135</p> <p>নাম : সুবজান বেগম স্বামীৰ নাম : জমিৰুদ্দিন আলী ঘৰ নং : 8৯১ বয়স : 49 লিঙ্গ : মহিলা</p>	HPS1539362	ফটো উপলব্ধ
<p>136</p> <p>নাম : চাহনাজ হুছেইন পিতাৰ নাম : জমিৰুদ্দিন আহমেদ ঘৰ নং : 8৯১ বয়স : 34 লিঙ্গ : পুৰুষ</p>	HPS1539373	ফটো উপলব্ধ	<p>137</p> <p>নাম : ছানোৱাৰা বেগম স্বামীৰ নাম : চাহনাজ হুছেইন ঘৰ নং : 8৯১ বয়স : 31 লিঙ্গ : মহিলা</p>	HPS2035098	ফটো উপলব্ধ	<p>138</p> <p>নাম : ছাহবাজ হুছেইন পিতাৰ নাম : জমিৰুদ্দিন আহমেদ ঘৰ নং : 8৯১ বয়স : 29 লিঙ্গ : পুৰুষ</p>	HPS0169896	ফটো উপলব্ধ
<p>139</p> <p>নাম : ছাহিল হুছেইন পিতাৰ নাম : জমিৰুদ্দিন আহমেদ ঘৰ নং : 491 বয়স : 21 লিঙ্গ : পুৰুষ</p>	SHW0125583	ফটো উপলব্ধ	<p>140</p> <p>নাম : বাহিৰন বেগম স্বামীৰ নাম : ফজল আলী ঘৰ নং : 8৯২ বয়স : 71 লিঙ্গ : মহিলা</p>	HPS1539384	ফটো উপলব্ধ	<p>141</p> <p>নাম : বাহাৰ আলী পিতাৰ নাম : ফজল আলী ঘৰ নং : 8৯২ বয়স : 47 লিঙ্গ : পুৰুষ</p>	HPS1539419	ফটো উপলব্ধ
<p>142</p> <p>নাম : আনবহ বেগম স্বামীৰ নাম : বজিত আলী ঘৰ নং : 8৯২ বয়স : 41 লিঙ্গ : মহিলা</p>	HPS1539408	ফটো উপলব্ধ	<p>143</p> <p>নাম : মুলকজান বেগম স্বামীৰ নাম : বাহাৰ আলী ঘৰ নং : 8৯২ বয়স : 39 লিঙ্গ : মহিলা</p>	HPS1539420	ফটো উপলব্ধ	<p>144</p> <p>নাম : আজগৰ আলি পিতাৰ নাম : ফজল হক ঘৰ নং : 8৯২ বয়স : 37 লিঙ্গ : পুৰুষ</p>	HPS1544009	ফটো উপলব্ধ
<p>145</p> <p>নাম : ৰূপিয়া বেগম স্বামীৰ নাম : আজগৰ আলি ঘৰ নং : 8৯২ বয়স : 32 লিঙ্গ : মহিলা</p>	HPS1544010	ফটো উপলব্ধ	<p>146</p> <p>নাম : ছাহা আলী পিতাৰ নাম : আবদুল বহমান ঘৰ নং : 8৯৩ বয়স : 56 লিঙ্গ : পুৰুষ</p>	HPS1539431	ফটো উপলব্ধ	<p>147</p> <p>নাম : জবিৰন বেগম স্বামীৰ নাম : চাহা আলী ঘৰ নং : 8৯৩ বয়স : 54 লিঙ্গ : মহিলা</p>	HPS1539442	ফটো উপলব্ধ
<p>148</p> <p>নাম : জবেদ আলী পিতাৰ নাম : ছাহা আলী ঘৰ নং : 8৯৩ বয়স : 29 লিঙ্গ : পুৰুষ</p>	HPS2035167	ফটো উপলব্ধ	<p>149</p> <p>নাম : জাবিদুল হুছেইন পিতাৰ নাম : ছাহা আলী ঘৰ নং : 493 বয়স : 21 লিঙ্গ : পুৰুষ</p>	SHW0040808	ফটো উপলব্ধ	<p>150</p> <p>নাম : গোলফান বেগম স্বামীৰ নাম : চহৰ আলী ঘৰ নং : 8৯৪ বয়স : 51 লিঙ্গ : মহিলা</p>	HPS1539453	ফটো উপলব্ধ



151 নাম : আনোৱাৰ হুছেইন পিতাৰ নাম: চহৰ আলী ঘৰ নং : 494 বয়স : 24 লিঙ্গ : পুৰুষ	SHW0040790 ফটো উপলব্ধ	152 নাম : কাজিম আলি পিতাৰ নাম: ফটিক আলী ঘৰ নং : 8৯৫ বয়স : 49 লিঙ্গ : পুৰুষ	HPS1539464 ফটো উপলব্ধ	153 নাম : চৰতন বেগম স্বামীৰ নাম: ফটিক আলী ঘৰ নং : 8৯৫ বয়স : 46 লিঙ্গ : মহিলা	HPS2035281 ফটো উপলব্ধ
154 নাম : নচিৰন বেগম স্বামীৰ নাম: কাজিম আলী ঘৰ নং : 8৯৫ বয়স : 44 লিঙ্গ : মহিলা	HPS1539475 ফটো উপলব্ধ	155 নাম : নাজিৰ আলী পিতাৰ নাম: ফটিক আলী ঘৰ নং : 8৯৫ বয়স : 32 লিঙ্গ : পুৰুষ	HPS0279786 ফটো উপলব্ধ	156 নাম : আজিম আলি পিতাৰ নাম: ফটিক আলি ঘৰ নং : 495 বয়স : 30 লিঙ্গ : পুৰুষ	HPS0122259 ফটো উপলব্ধ
157 নাম : অজুফা বেগম স্বামীৰ নাম: নাজিৰ আলী ঘৰ নং : 8৯৫ বয়স : 26 লিঙ্গ : মহিলা	HPS0279828 ফটো উপলব্ধ	158 নাম : বেজিনা বেগম স্বামীৰ নাম: আজিম আলী ঘৰ নং : 495 বয়স : 26 লিঙ্গ : মহিলা	HPS0370841 ফটো উপলব্ধ	159 নাম : মহম্মদ আলী পিতাৰ নাম: অইচুদীন শেখ ঘৰ নং : 8৯৬ বয়স : 64 লিঙ্গ : পুৰুষ	HPS1539500 ফটো উপলব্ধ
160 নাম : জুবেদা বেগম স্বামীৰ নাম: মহম্মদ আলী ঘৰ নং : 8৯৬ বয়স : 57 লিঙ্গ : মহিলা	HPS1539511 ফটো উপলব্ধ	161 নাম : জিয়াবুল বহমান পিতাৰ নাম: মহম্মদ আলী ঘৰ নং : 8৯৬ বয়স : 43 লিঙ্গ : পুৰুষ	HPS1539522 ফটো উপলব্ধ	162 নাম : জেহেবুল ইছলাম পিতাৰ নাম: মহম্মদ আলী ঘৰ নং : 496 বয়স : 28 লিঙ্গ : পুৰুষ	HPS0122317 ফটো উপলব্ধ
163 নাম : ৰূপজান বেগম স্বামীৰ নাম: মজাহাৰ আলী ঘৰ নং : 8৯৭ বয়স : 61 লিঙ্গ : মহিলা	HPS1539533 ফটো উপলব্ধ	164 নাম : ৰহমত আলি পিতাৰ নাম: মজাহাৰ আলী ঘৰ নং : 8৯৭ বয়স : 43 লিঙ্গ : পুৰুষ	HPS1539544 ফটো উপলব্ধ	165 নাম : বীনা বেগম স্বামীৰ নাম: ৰহমত আলী ঘৰ নং : 8৯৭ বয়স : 39 লিঙ্গ : মহিলা	HPS1539555 ফটো উপলব্ধ
166 নাম : ৰহিদুল ইছলাম পিতাৰ নাম: মজাহাৰ আলী ঘৰ নং : 8৯৭ বয়স : 37 লিঙ্গ : পুৰুষ	HPS0168252 ফটো উপলব্ধ	167 নাম : ৰবিনা বেগম স্বামীৰ নাম: ৰহিদুল ইছলাম ঘৰ নং : 8৯৭ বয়স : 32 লিঙ্গ : মহিলা	HPS0167270 ফটো উপলব্ধ	168 নাম : ৰহিম আলী পিতাৰ নাম: মজাহাৰ আলী ঘৰ নং : 8৯৭ বয়স : 26 লিঙ্গ : পুৰুষ	HPS0174110 ফটো উপলব্ধ
169 নাম : কৰিছমা বেগম স্বামীৰ নাম: ৰহিম আলী ঘৰ নং : 497 বয়স : 24 লিঙ্গ : মহিলা	SHW0051185 ফটো উপলব্ধ	170 নাম : ছাত্তা ৰ আলী পিতাৰ নাম: আব্দুল আলী ঘৰ নং : 8৯৮ বয়স : 79 লিঙ্গ : পুৰুষ	HPS1539566 ফটো উপলব্ধ	171 নাম : জালিমন স্বামীৰ নাম: ছাত্তা ৰ আলী ঘৰ নং : 8৯৮ বয়স : 69 লিঙ্গ : মহিলা	HPS1539577 ফটো উপলব্ধ
172 নাম : জাকিৰ হুছেইন পিতাৰ নাম: ছাত্তাৰ আলী ঘৰ নং : 8৯৮ বয়স : 56 লিঙ্গ : পুৰুষ	HPS1539588 ফটো উপলব্ধ	173 নাম : জয়নাল আদিন পিতাৰ নাম: ছাত্তা ৰ আলী ঘৰ নং : 8৯৮ বয়স : 53 লিঙ্গ : পুৰুষ	HPS1539613 ফটো উপলব্ধ	174 নাম : নূৰনাহাৰ বেগম স্বামীৰ নাম: জাকিৰ আলি ঘৰ নং : 8৯৮ বয়স : 42 লিঙ্গ : মহিলা	HPS1539599 ফটো উপলব্ধ
175 নাম : মুক্তাৰ হুছেইন পিতাৰ নাম: ছাত্তাৰ আলি ঘৰ নং : 8৯৮ বয়স : 37 লিঙ্গ : পুৰুষ	HPS1539602 ফটো উপলব্ধ	176 নাম : অলেকা বেগম স্বামীৰ নাম: মুক্তাৰ হুছেইন ঘৰ নং : 8৯৮ বয়স : 33 লিঙ্গ : মহিলা	HPS0013181 ফটো উপলব্ধ	177 নাম : আলী হুছেইন পিতাৰ নাম: ছাত্তাৰ আলী ঘৰ নং : 8৯৮ বয়স : 32 লিঙ্গ : পুৰুষ	HPS0013182 ফটো উপলব্ধ
178 নাম : হাছেনভানু বেগম স্বামীৰ নাম: আলী হুছেইন ঘৰ নং : 8৯৮ বয়স : 29 লিঙ্গ : মহিলা	HPS0279836 ফটো উপলব্ধ	179 নাম : নাছিৰ আলী পিতাৰ নাম: জয়নাল আদিন ঘৰ নং : 498 বয়স : 19 লিঙ্গ : পুৰুষ	SHW0133991 ফটো উপলব্ধ	180 নাম : ওমৰ ফাৰুক পিতাৰ নাম: জাকিৰ হুছেইন ঘৰ নং : 498 বয়স : 19 লিঙ্গ : পুৰুষ	SHW0134361 ফটো উপলব্ধ



181 নাম : মইনুল হক পিতাৰ নাম: ছাত্ৰাৰ আলি ঘৰ নং : ৪৯৮ক বয়স : 45 লিঙ্গ : পুৰুষ	HPS1539624 ফটো উপলব্ধ	182 নাম : কাছফল বেগম স্বামীৰ নাম: মইনুল হক ঘৰ নং : ৪৯৮ক বয়স : 41 লিঙ্গ : মহিলা	HPS1539635 ফটো উপলব্ধ	183 নাম : ছাহাব আলী পিতাৰ নাম: আবদুল বহমান ঘৰ নং : ৪৯৯ বয়স : 56 লিঙ্গ : পুৰুষ	HPS1539646 ফটো উপলব্ধ
184 নাম : জায়েদা বেগম স্বামীৰ নাম: ছাহাব আলী ঘৰ নং : ৪৯৯ বয়স : 54 লিঙ্গ : মহিলা	HPS1539657 ফটো উপলব্ধ	185 নাম : জোবেদ আলী পিতাৰ নাম: ছাহাব আলী ঘৰ নং : ৪৯৯ বয়স : 30 লিঙ্গ : পুৰুষ	HPS0252056 ফটো উপলব্ধ	186 নাম : তাকমিনা খাতুন স্বামীৰ নাম: জোবেদ আখতাৰ ঘৰ নং : 499 বয়স : 23 লিঙ্গ : মহিলা	SHW0031286 ফটো উপলব্ধ
187 নাম : ছানাউল্লা আলী পিতাৰ নাম: আব্দুল আলী ঘৰ নং : ৫০০ বয়স : 66 লিঙ্গ : পুৰুষ	HPS1539668 ফটো উপলব্ধ	188 নাম : জমিলা বেগম স্বামীৰ নাম: চানাউল্লা আলী ঘৰ নং : ৫০০ বয়স : 61 লিঙ্গ : মহিলা	HPS1539679 ফটো উপলব্ধ	189 নাম : জফৰুদ্দিন পিতাৰ নাম: ছানাউল্লা হক ঘৰ নং : ৫০০ বয়স : 41 লিঙ্গ : পুৰুষ	HPS1539680 ফটো উপলব্ধ
190 নাম : জচিমদদীন হক পিতাৰ নাম: ছানাউল্লা হক ঘৰ নং : ৫০০ বয়স : 38 লিঙ্গ : পুৰুষ	HPS1539691 ফটো উপলব্ধ	191 নাম : ছাৰ্জিনা বেগম পিতাৰ নাম: ছানাউল্লা আলী ঘৰ নং : ৫০০ বয়স : 32 লিঙ্গ : মহিলা	HPS0013183 ফটো উপলব্ধ	192 নাম : ছহিতন নেছা স্বামীৰ নাম: জচিমুদ্দিন - ঘৰ নং : ৫০০ বয়স : 27 লিঙ্গ : মহিলা	HPS0176420 ফটো উপলব্ধ
193 নাম : আজাহাৰ আলী পিতাৰ নাম: ছানাউল্লা আলী ঘৰ নং : ৫০০ বয়স : 27 লিঙ্গ : পুৰুষ	HPS0236232 ফটো উপলব্ধ	194 নাম : বুফি জা বেগম স্বামীৰ নাম: জফৰুদ্দিন আলী ঘৰ নং : 500 বয়স : 27 লিঙ্গ : মহিলা	HPS0370791 ফটো উপলব্ধ	195 নাম : আব্দুল হক পিতাৰ নাম: মানউল্লা আলী ঘৰ নং : ৫০১ বয়স : 79 লিঙ্গ : পুৰুষ	HPS1539704 ফটো উপলব্ধ
196 নাম : বহিমুদ্দিন আলি পিতাৰ নাম: আব্দুল হক ঘৰ নং : ৫০১ বয়স : 39 লিঙ্গ : পুৰুষ	HPS1539726 ফটো উপলব্ধ	197 নাম : ছাইদুৰ বহমান পিতাৰ নাম: আব্দুল হক ঘৰ নং : ৫০১ বয়স : 36 লিঙ্গ : পুৰুষ	HPS1539737 ফটো উপলব্ধ	# 198 নাম : লাচিমা বেগম স্বামীৰ নাম: বহিমুদ্দিন আলী ঘৰ নং : ৫০১ বয়স : 34 লিঙ্গ : মহিলা	HPS1539748 ফটো উপলব্ধ
199 নাম : বহিদুল বহমান পিতাৰ নাম: আব্দুল হক ঘৰ নং : ৫০১ বয়স : 31 লিঙ্গ : পুৰুষ	HPS1544021 ফটো উপলব্ধ	200 নাম : আজ্জমা বেগম স্বামীৰ নাম: ছাইদুৰ বহমান ঘৰ নং : 501 বয়স : 28 লিঙ্গ : মহিলা	HPS0504779 ফটো উপলব্ধ	201 নাম : মালেক আলী পিতাৰ নাম: কাদেৰ আলী ঘৰ নং : ৫০২ বয়স : 54 লিঙ্গ : পুৰুষ	HPS1539760 ফটো উপলব্ধ
202 নাম : আলেম আলী পিতাৰ নাম: কাদেৰ আলী ঘৰ নং : ৫০২ বয়স : 46 লিঙ্গ : পুৰুষ	HPS1539782 ফটো উপলব্ধ	203 নাম : মনোৱাৰা বেগম স্বামীৰ নাম: মালেক আলী ঘৰ নং : ৫০২ বয়স : 44 লিঙ্গ : মহিলা	HPS1539771 ফটো উপলব্ধ	204 নাম : আলাফউদ্দিন আলী পিতাৰ নাম: কাদেৰ আলী ঘৰ নং : ৫০২ বয়স : 43 লিঙ্গ : পুৰুষ	HPS0013184 ফটো উপলব্ধ
205 নাম : আইকন বেগম স্বামীৰ নাম: আলেম আলী ঘৰ নং : ৫০২ বয়স : 32 লিঙ্গ : মহিলা	HPS0279919 ফটো উপলব্ধ	206 নাম : হালিমা বেগম স্বামীৰ নাম: আলাফুদ্দিন আলী ঘৰ নং : 502 বয়স : 29 লিঙ্গ : মহিলা	HPS0471367 ফটো উপলব্ধ	207 নাম : আৰ্জিনা বেগম পিতাৰ নাম: মালেক আলী ঘৰ নং : 502 বয়স : 23 লিঙ্গ : মহিলা	HPS0509216 ফটো উপলব্ধ
208 নাম : আচমা বেগম স্বামীৰ নাম: আবেদ আলী ঘৰ নং : ৫০৩ বয়স : 48 লিঙ্গ : মহিলা	HPS1539806 ফটো উপলব্ধ	209 নাম : আহাদ আলি পিতাৰ নাম: কুদ্দুছ আলী ঘৰ নং : ৫০৩ বয়স : 43 লিঙ্গ : পুৰুষ	HPS1539817 ফটো উপলব্ধ	210 নাম : আলী হুছেইন পিতাৰ নাম: তাবেদ আলি ঘৰ নং : ৫০৩ বয়স : 38 লিঙ্গ : পুৰুষ	HPS0171850 ফটো উপলব্ধ



211 নাম : মোনোৱাৰা বেগম স্বামীৰ নাম: আহাদ আলী ঘৰ নং : ৫০৩ বয়স : 33 লিঙ্গ : মহিলা	HPS1544372 ফটো উপলব্ধ	212 নাম : অহেদ আলী পিতাৰ নাম: কুদ্দুচ আলী ঘৰ নং : ৫০৩ বয়স : 31 লিঙ্গ : পুৰুষ	HPS1544418 ফটো উপলব্ধ	213 নাম : জহৰুল আলী পিতাৰ নাম: জানমিয়া ঘৰ নং : ৫০৩ বয়স : 31 লিঙ্গ : পুৰুষ	HPS2035214 ফটো উপলব্ধ
214 নাম : আখেৰ আলী পিতাৰ নাম: কুদ্দুচ আলী ঘৰ নং : ৫০৩ বয়স : 30 লিঙ্গ : পুৰুষ	HPS0013186 ফটো উপলব্ধ	215 নাম : চপনা বেগম স্বামীৰ নাম: অহেদ আলী ঘৰ নং : ৫০৩ বয়স : 29 লিঙ্গ : মহিলা	HPS1544407 ফটো উপলব্ধ	216 নাম : পাৰমিনা বেগম স্বামীৰ নাম: জহৰুল আলী ঘৰ নং : 503 বয়স : 27 লিঙ্গ : মহিলা	SHW0030973 ফটো উপলব্ধ
217 নাম : মাকমা খাতুন স্বামীৰ নাম: আলী হুছেইন ঘৰ নং : 503 বয়স : 26 লিঙ্গ : মহিলা	HPS2064186 ফটো উপলব্ধ	218 নাম : আশ্ৰব আলী পিতাৰ নাম: আবেদ আলী ঘৰ নং : 503 বয়স : 22 লিঙ্গ : পুৰুষ	SHW0126391 ফটো উপলব্ধ	219 নাম : চম্পা স্বামীৰ নাম: মোল্লাফ আলী ঘৰ নং : ৫০৪ বয়স : 69 লিঙ্গ : মহিলা	HPS1539839 ফটো উপলব্ধ
220 নাম : লালমিঞা আলী পিতাৰ নাম: মোল্লাফ আলী ঘৰ নং : ৫০৪ বয়স : 46 লিঙ্গ : পুৰুষ	HPS1539862 ফটো উপলব্ধ	221 নাম : চানমামুদ আলী পিতাৰ নাম: মোল্লাফ আলী ঘৰ নং : ৫০৪ বয়স : 44 লিঙ্গ : পুৰুষ	HPS1539840 ফটো উপলব্ধ	222 নাম : তৌহুৰা বেগম স্বামীৰ নাম: চানমামুদ আলী ঘৰ নং : ৫০৪ বয়স : 41 লিঙ্গ : মহিলা	HPS1539851 ফটো উপলব্ধ
223 নাম : ছবিফুল বেগম স্বামীৰ নাম: লালমিঞা আলী ঘৰ নং : ৫০৪ বয়স : 39 লিঙ্গ : মহিলা	HPS1539873 ফটো উপলব্ধ	224 নাম : মছিব আলি পিতাৰ নাম: মোল্লাফ আলি ঘৰ নং : ৫০৪ বয়স : 35 লিঙ্গ : পুৰুষ	HPS1544043 ফটো উপলব্ধ	225 নাম : দুল আলী পিতাৰ নাম: মোল্লাফ আলী ঘৰ নং : ৫০৪ বয়স : 34 লিঙ্গ : পুৰুষ	HPS1544281 ফটো উপলব্ধ
226 নাম : তছিব আলি পিতাৰ নাম: মোল্লাফ আলি ঘৰ নং : ৫০৪ বয়স : 34 লিঙ্গ : পুৰুষ	HPS1544032 ফটো উপলব্ধ	227 নাম : খাৰুল বেগম স্বামীৰ নাম: দুল আলী ঘৰ নং : ৫০৪ বয়স : 31 লিঙ্গ : মহিলা	HPS1544292 ফটো উপলব্ধ	228 নাম : হাচেন ভানু স্বামীৰ নাম: মছিব আলি ঘৰ নং : ৫০৪ বয়স : 31 লিঙ্গ : মহিলা	HPS1544054 ফটো উপলব্ধ
229 নাম : আফিৰন বেগম স্বামীৰ নাম: তছিব আলি ঘৰ নং : ৫০৪ বয়স : 29 লিঙ্গ : মহিলা	HPS1544269 ফটো উপলব্ধ	230 নাম : মমিন আলী পিতাৰ নাম: মোল্লাফ আলী ঘৰ নং : ৫০৪ বয়স : 28 লিঙ্গ : পুৰুষ	HPS0279927 ফটো উপলব্ধ	231 নাম : তমিজ আলী পিতাৰ নাম: লাল মিঞা আলী ঘৰ নং : ৫০৪ বয়স : 28 লিঙ্গ : পুৰুষ	HPS0279968 ফটো উপলব্ধ
232 নাম : আৰ্জিনা বেগম স্বামীৰ নাম: মমিন আলী ঘৰ নং : ৫০৪ বয়স : 27 লিঙ্গ : মহিলা	HPS0279976 ফটো উপলব্ধ	233 নাম : তহিব আলী পিতাৰ নাম: ছানমামুদ আলী ঘৰ নং : 504 বয়স : 23 লিঙ্গ : পুৰুষ	HPS0589515 ফটো উপলব্ধ	234 নাম : দুলৱাৰা বেগম স্বামীৰ নাম: তমিজ আলী ঘৰ নং : 504 বয়স : 22 লিঙ্গ : মহিলা	SHW0046870 ফটো উপলব্ধ
235 নাম : ছিবিৰ আলী পিতাৰ নাম: মোল্লাফ আলী ঘৰ নং : ৫০৫ বয়স : 56 লিঙ্গ : পুৰুষ	HPS1539884 ফটো উপলব্ধ	236 নাম : চালেহা বেগম স্বামীৰ নাম: চিবিৰ আলী ঘৰ নং : ৫০৫ বয়স : 46 লিঙ্গ : মহিলা	HPS1539895 ফটো উপলব্ধ	237 নাম : ছফিউৰ আলী পিতাৰ নাম: ছিবিৰ আলী ঘৰ নং : ৫০৫ বয়স : 33 লিঙ্গ : পুৰুষ	HPS1539908 ফটো উপলব্ধ
238 নাম : আতিকুল হুছেইন পিতাৰ নাম: ছিবিৰ আলী ঘৰ নং : ৫০৫ বয়স : 28 লিঙ্গ : পুৰুষ	HPS0280008 ফটো উপলব্ধ	239 নাম : শুকজান বেগম স্বামীৰ নাম: ছফিউৰ আলী ঘৰ নং : 505 বয়স : 28 লিঙ্গ : মহিলা	HPS0587659 ফটো উপলব্ধ	240 নাম : নৰ ইছলাম আলী পিতাৰ নাম: ওমৰ আলী ঘৰ নং : ৫০৭ বয়স : 66 লিঙ্গ : পুৰুষ	HPS1539920 ফটো উপলব্ধ



# 241 নাম : পাৰ্বতী বাৰ্মন স্বামীৰ নাম : সোৱাল বাৰ্মন ঘৰ নং : 520 বয়স : 59 লিঙ্গ : মহিলা	HPS0370718 ফটো উপলব্ধ	242 নাম : লালভানু স্বামীৰ নাম : নৰ ইচলাম ঘৰ নং : 509 বয়স : 56 লিঙ্গ : মহিলা	HPS1539931 ফটো উপলব্ধ	243 নাম : ইনছেন আলী পিতাৰ নাম : ওমৰ আলী ঘৰ নং : 509 বয়স : 51 লিঙ্গ : পুৰুষ	HPS1539942 ফটো উপলব্ধ
244 নাম : ইমান আলি পিতাৰ নাম : ওমৰ আলি ঘৰ নং : 509 বয়স : 45 লিঙ্গ : পুৰুষ	HPS1539964 ফটো উপলব্ধ	# 245 নাম : বামো বাৰ্মন পিতাৰ নাম : সোৱাল বাৰ্মন ঘৰ নং : 520 বয়স : 43 লিঙ্গ : পুৰুষ	HPS0370734 ফটো উপলব্ধ	246 নাম : আৰজেন আলী পিতাৰ নাম : ওমৰ আলি ঘৰ নং : 509 বয়স : 42 লিঙ্গ : পুৰুষ	HPS1539986 ফটো উপলব্ধ
247 নাম : ছুৰেছভান বেগম স্বামীৰ নাম : ইনছেন আলি ঘৰ নং : 509 বয়স : 41 লিঙ্গ : মহিলা	HPS1539953 ফটো উপলব্ধ	248 নাম : আছিবন বেগম স্বামীৰ নাম : ইমান আলি ঘৰ নং : 509 বয়স : 40 লিঙ্গ : মহিলা	HPS1539975 ফটো উপলব্ধ	249 নাম : ছালেমা বেগম স্বামীৰ নাম : অৰ্জেনা আলী ঘৰ নং : 509 বয়স : 40 লিঙ্গ : মহিলা	HPS1539997 ফটো উপলব্ধ
# 250 নাম : গনেশ বৰ্মন পিতাৰ নাম : সোৱাল বৰ্মন ঘৰ নং : 520 বয়স : 38 লিঙ্গ : পুৰুষ	HPS0370742 ফটো উপলব্ধ	251 নাম : ৰহিমা বেগম স্বামীৰ নাম : অমেজুদ্দিন ঘৰ নং : 509 বয়স : 34 লিঙ্গ : মহিলা	HPS0013188 ফটো উপলব্ধ	252 নাম : ছুমিলা বেগম স্বামীৰ নাম : ইনছান আলি ঘৰ নং : 509 বয়স : 32 লিঙ্গ : মহিলা	HPS1544065 ফটো উপলব্ধ
253 নাম : কলাপতি বিশ্বাস পিতাৰ নাম : নন্দ বিশ্বাস ঘৰ নং : 507 বয়স : 30 লিঙ্গ : মহিলা	HPS0013159 ফটো উপলব্ধ	254 নাম : অনিমা বেগম স্বামীৰ নাম : শহুৰ আলী ঘৰ নং : 509 বয়স : 29 লিঙ্গ : মহিলা	HPS0280057 ফটো উপলব্ধ	255 নাম : নছিব আলি পিতাৰ নাম : ইনছেন আলী ঘৰ নং : 509 বয়স : 27 লিঙ্গ : পুৰুষ	HPS0164830 ফটো উপলব্ধ
256 নাম : হাফিজুৰ ৰহমান পিতাৰ নাম : নৰ ইছলাম ঘৰ নং : 507 বয়স : 27 লিঙ্গ : পুৰুষ	SHW0134379 ফটো উপলব্ধ	257 নাম : অসিব আলী পিতাৰ নাম : ইমান আলী ঘৰ নং : 507 বয়স : 26 লিঙ্গ : পুৰুষ	HPS0370783 ফটো উপলব্ধ	258 নাম : অনিমা নেচা স্বামীৰ নাম : আশিব আলী ঘৰ নং : 509 বয়স : 24 লিঙ্গ : মহিলা	HPS0586578 ফটো উপলব্ধ
259 নাম : আৰ্জিনা বেগম স্বামীৰ নাম : নছিব আলী ঘৰ নং : 509 বয়স : 24 লিঙ্গ : মহিলা	HPS0569202 ফটো উপলব্ধ	260 নাম : চাইৰুল আলী পিতাৰ নাম : ইমান আলী ঘৰ নং : 507 বয়স : 19 লিঙ্গ : পুৰুষ	SHW0107847 ফটো উপলব্ধ	261 নাম : অমেজুদ্দিন পিতাৰ নাম : চিদ্দিক আলি ঘৰ নং : 509ক বয়স : 38 লিঙ্গ : পুৰুষ	HPS1540018 ফটো উপলব্ধ
262 নাম : ফুলফুলি বেগম স্বামীৰ নাম : মনচাৰ আলি ঘৰ নং : 50৮ বয়স : 81 লিঙ্গ : মহিলা	HPS1540030 ফটো উপলব্ধ	263 নাম : ফাইজুদ্দিন ৰহমান পিতাৰ নাম : মনচাৰ আলী ঘৰ নং : 508 বয়স : 40 লিঙ্গ : পুৰুষ	SHW0062950 ফটো উপলব্ধ	264 নাম : আনোৱাৰা বেগম পিতাৰ নাম : মনছাৰ আলী ঘৰ নং : 50৮ বয়স : 38 লিঙ্গ : মহিলা	HPS2035269 ফটো উপলব্ধ
265 নাম : আকবৰ আলী পিতাৰ নাম : হাফিজুদ্দিন আলী ঘৰ নং : 50৮ বয়স : 33 লিঙ্গ : পুৰুষ	HPS0013189 ফটো উপলব্ধ	266 নাম : ৰাবিয়া বেগম স্বামীৰ নাম : আকবৰ আলী ঘৰ নং : 50৮ বয়স : 31 লিঙ্গ : মহিলা	HPS0013190 ফটো উপলব্ধ	267 নাম : মেৰিজা বেগম স্বামীৰ নাম : ফাইজুদ্দিন ৰহমান ঘৰ নং : 50৮ বয়স : 28 লিঙ্গ : মহিলা	HPS0280099 ফটো উপলব্ধ
R 268 নাম : দুলায়াৰা বেগম স্বামীৰ নাম : তমিজ আলী ঘৰ নং : 508 বয়স : 23 লিঙ্গ : মহিলা	HPS2064178 ফটো উপলব্ধ	269 নাম : কবিৰ আলী পিতাৰ নাম : মুছলিম ঘৰ নং : 50৯ বয়স : 49 লিঙ্গ : পুৰুষ	HPS1540074 ফটো উপলব্ধ	270 নাম : ফিৰোজা বেগম স্বামীৰ নাম : কবিৰ আলি ঘৰ নং : 50৯ বয়স : 42 লিঙ্গ : মহিলা	HPS1540085 ফটো উপলব্ধ



271 নাম : মমেনা বেগম স্বামীৰ নাম: মুছলিম আলি ঘৰ নং : ৫০৯ বয়স : 36 লিঙ্গ : মহিলা	HPS1544076 ফটো উপলব্ধ	272 নাম : হামিদা বেগম স্বামীৰ নাম: নূৰ ইচলাম ঘৰ নং : ৫০৯ বয়স : 36 লিঙ্গ : মহিলা	HPS0280107 ফটো উপলব্ধ	273 নাম : টাৰা ভান বেগম স্বামীৰ নাম: কবিৰ আলী ঘৰ নং : 509 বয়স : 27 লিঙ্গ : মহিলা	HPS0370809 ফটো উপলব্ধ
274 নাম : নাজিৰ আলী পিতাৰ নাম: নূৰ ইছলাম ঘৰ নং : ৫০৯ বয়স : 26 লিঙ্গ : পুৰুষ	HPS0280149 ফটো উপলব্ধ	275 নাম : ফিজনুৰ আলী পিতাৰ নাম: কবিৰ আলী ঘৰ নং : 509 বয়স : 22 লিঙ্গ : পুৰুষ	SHW0126342 ফটো উপলব্ধ	276 নাম : ফিৰুজ আলী পিতাৰ নাম: কবিৰ আলী ঘৰ নং : 509 বয়স : 21 লিঙ্গ : পুৰুষ	SHW0126359 ফটো উপলব্ধ
277 নাম : চুকুৰ আলি পিতাৰ নাম: মুছলিম আলি ঘৰ নং : ৫০৯ বয়স : 46 লিঙ্গ : পুৰুষ	HPS1540110 ফটো উপলব্ধ	278 নাম : জৰফুল বেগম স্বামীৰ নাম: চুকুৰ আলি ঘৰ নং : ৫০৯ বয়স : 41 লিঙ্গ : মহিলা	HPS1540121 ফটো উপলব্ধ	279 নাম : কামালুদ্দিন আলী পিতাৰ নাম: মুছলিম ঘৰ নং : ৫১০ বয়স : 59 লিঙ্গ : পুৰুষ	HPS1540132 ফটো উপলব্ধ
280 নাম : বেগম স্বামীৰ নাম: কামালুদ্দিন ঘৰ নং : ৫১০ বয়স : 51 লিঙ্গ : মহিলা	HPS1540143 ফটো উপলব্ধ	281 নাম : বছিৰ আলী পিতাৰ নাম: কামালুদ্দিন আলী ঘৰ নং : ৫১০ বয়স : 33 লিঙ্গ : পুৰুষ	HPS0280206 ফটো উপলব্ধ	282 নাম : বইদুল আলী পিতাৰ নাম: কামালুদ্দিন আলী ঘৰ নং : ৫১০ বয়স : 31 লিঙ্গ : পুৰুষ	HPS0280248 ফটো উপলব্ধ
283 নাম : বকুৰ আলী পিতাৰ নাম: কামালুদ্দিন আলী ঘৰ নং : ৫১০ বয়স : 27 লিঙ্গ : পুৰুষ	HPS0280289 ফটো উপলব্ধ	S2 284 নাম : আহমিনা বেগম পিতাৰ নাম: কামালুদ্দিন আলী ঘৰ নং : ৫১০ বয়স : 26 লিঙ্গ : মহিলা	HPS0280297 ফটো উপলব্ধ	285 নাম : আফৰুজা বেগম স্বামীৰ নাম: বইদুল আলী ঘৰ নং : 510 বয়স : 25 লিঙ্গ : মহিলা	HPS0471375 ফটো উপলব্ধ
286 নাম : নূৰমহম্মদ আলী পিতাৰ নাম: কামালুদ্দিন আলী ঘৰ নং : 510 বয়স : 25 লিঙ্গ : পুৰুষ	SHW0032839 ফটো উপলব্ধ	287 নাম : অন্জুআৰা বেগম স্বামীৰ নাম: বকুৰ আলী ঘৰ নং : 510 বয়স : 24 লিঙ্গ : মহিলা	HPS0573063 ফটো উপলব্ধ	288 নাম : কৰিমুদ্দিন আলী পিতাৰ নাম: মুছলিম ঘৰ নং : ৫১১ বয়স : 51 লিঙ্গ : পুৰুষ	HPS1540154 ফটো উপলব্ধ
289 নাম : চুজি বেগম স্বামীৰ নাম: কৰিমুদ্দিন ঘৰ নং : ৫১১ বয়স : 44 লিঙ্গ : মহিলা	HPS1540165 ফটো উপলব্ধ	290 নাম : ফটিক বৰ্মন পিতাৰ নাম: কানাই বৰ্মন ঘৰ নং : ৫১১ বয়স : 26 লিঙ্গ : পুৰুষ	HPS0280339 ফটো উপলব্ধ	291 নাম : চাহাৰা বেগম স্বামীৰ নাম: আমালুদ্দিন আলী ঘৰ নং : ৫১২ বয়স : 47 লিঙ্গ : মহিলা	HPS1540187 ফটো উপলব্ধ
292 নাম : ছাবেদ আলি পিতাৰ নাম: আমালুদ্দিন আলি ঘৰ নং : 512 বয়স : 31 লিঙ্গ : পুৰুষ	HPS0125369 ফটো উপলব্ধ	293 নাম : আমেনা বেগম পিতাৰ নাম: আমালুদ্দিন আলি ঘৰ নং : 512 বয়স : 30 লিঙ্গ : মহিলা	HPS0125377 ফটো উপলব্ধ	294 নাম : হজৰত আলী পিতাৰ নাম: আমালুদ্দিন আলী ঘৰ নং : 512 বয়স : 30 লিঙ্গ : পুৰুষ	HPS0577221 ফটো উপলব্ধ
295 নাম : আকলিমা বেগম স্বামীৰ নাম: আমিৰ হুছেইন ঘৰ নং : 512 বয়স : 26 লিঙ্গ : মহিলা	SHW0000133 ফটো উপলব্ধ	296 নাম : ছোভান আলী পিতাৰ নাম: ওমৰ আলী ঘৰ নং : ৫১৩ বয়স : 74 লিঙ্গ : পুৰুষ	HPS1540198 ফটো উপলব্ধ	297 নাম : আছিয়া বেগম স্বামীৰ নাম: ছোভান আলী ঘৰ নং : ৫১৩ বয়স : 59 লিঙ্গ : মহিলা	HPS1540201 ফটো উপলব্ধ
298 নাম : আব্দুল আজিজ পিতাৰ নাম: ধৰনি কান্ত বৰ্মন ঘৰ নং : ৫১৩ বয়স : 44 লিঙ্গ : পুৰুষ	HPS1540223 ফটো উপলব্ধ	299 নাম : ফকুৰ আলি পিতাৰ নাম: ছোভান আলী ঘৰ নং : ৫১৩ বয়স : 41 লিঙ্গ : পুৰুষ	HPS1540212 ফটো উপলব্ধ	300 নাম : অহিতুন বেগম স্বামীৰ নাম: আব্দুল আজিজ ঘৰ নং : ৫১৩ বয়স : 41 লিঙ্গ : মহিলা	HPS1540234 ফটো উপলব্ধ



301 নাম : নূৰ মহম্মদ আলি পিতাৰ নাম: ছোভান আলি ঘৰ নং : ৫২৩ বয়স : 31 লিঙ্গ : পুৰুষ	HPS1544087 ফটো উপলব্ধ	302 নাম : মৰ্জিনা বেগম স্বামীৰ নাম: ফক্কৰ আলি ঘৰ নং : ৫২৩ বয়স : 31 লিঙ্গ : মহিলা	HPS1544098 ফটো উপলব্ধ	303 নাম : ঈৰন বেগম স্বামীৰ নাম: নূৰ মহম্মদ আলী ঘৰ নং : ৫২৩ বয়স : 29 লিঙ্গ : মহিলা	HPS2034937 ফটো উপলব্ধ
304 নাম : আজনুৰ আলি পিতাৰ নাম: কবিলুদ্দিন আহমেদ ঘৰ নং : ৫২৪ বয়স : 34 লিঙ্গ : পুৰুষ	HPS1540267 ফটো উপলব্ধ	305 নাম : গুলেনা বেগম স্বামীৰ নাম: আজনুৰ আলী ঘৰ নং : 514 বয়স : 31 লিঙ্গ : মহিলা	HPS0586727 ফটো উপলব্ধ	306 নাম : তাজমল হুছেইন পিতাৰ নাম: কবিলুদ্দিন আহমেদ ঘৰ নং : ৫২৪ বয়স : 22 লিঙ্গ : পুৰুষ	HPS0590075 ফটো উপলব্ধ
307 নাম : ছইমুদ্দিন আলী পিতাৰ নাম: ওমৰ আলী ঘৰ নং : ৫২৫ বয়স : 61 লিঙ্গ : পুৰুষ	HPS1540278 ফটো উপলব্ধ	308 নাম : মন্ত বেগম স্বামীৰ নাম: চইমুদ্দিন আলী ঘৰ নং : ৫২৫ বয়স : 51 লিঙ্গ : মহিলা	HPS1540289 ফটো উপলব্ধ	309 নাম : মোবাৰক আলি পিতাৰ নাম: ছইমুদ্দিন আলি ঘৰ নং : ৫২৫ বয়স : 31 লিঙ্গ : পুৰুষ	HPS1544101 ফটো উপলব্ধ
310 নাম : যমুনা বেগম স্বামীৰ নাম: মোবাৰক আলী ঘৰ নং : ৫২৫ বয়স : 26 লিঙ্গ : মহিলা	HPS0280347 ফটো উপলব্ধ	311 নাম : মুস্তাফা আলী পিতাৰ নাম: সাইমুদ্দিন আলী ঘৰ নং : 515 বয়স : 26 লিঙ্গ : পুৰুষ	HPS0370999 ফটো উপলব্ধ	312 নাম : বেৰিকবুদ্দিন আহমেদ পিতাৰ নাম: ফাইমুদ্দিন আহমেদ ঘৰ নং : 515 বয়স : 21 লিঙ্গ : পুৰুষ	SHW0134007 ফটো উপলব্ধ
313 নাম : ফাইমুদ্দিন আহমেদ পিতাৰ নাম: ওমৰ আলী ঘৰ নং : ৫২৫ক বয়স : 46 লিঙ্গ : পুৰুষ	HPS1540303 ফটো উপলব্ধ	314 নাম : বেহেনা বেগম স্বামীৰ নাম: ফাইমুদ্দিন আহমেদ ঘৰ নং : ৫২৫ক বয়স : 40 লিঙ্গ : মহিলা	HPS1540314 ফটো উপলব্ধ	315 নাম : কুলচন বেগম স্বামীৰ নাম: নবৰ আলী ঘৰ নং : ৫২৭ বয়স : 68 লিঙ্গ : মহিলা	HPS1540358 ফটো উপলব্ধ
316 নাম : কৰিমুদ্দিন আলী পিতাৰ নাম: নবৰ আলী ঘৰ নং : ৫২৭ বয়স : 51 লিঙ্গ : পুৰুষ	HPS1540381 ফটো উপলব্ধ	317 নাম : মমিলা বেগম স্বামীৰ নাম: কাৰিমুদ্দিন আলী ঘৰ নং : ৫২৭ বয়স : 44 লিঙ্গ : মহিলা	HPS1540392 ফটো উপলব্ধ	318 নাম : মমতাজ আলি পিতাৰ নাম: নবৰ আলী ঘৰ নং : ৫২৭ বয়স : 41 লিঙ্গ : পুৰুষ	HPS1540369 ফটো উপলব্ধ
319 নাম : নয়ন জ্যোতি নাথ পিতাৰ নাম: পদ্ম ধৰ নাথ ঘৰ নং : ৫২৭ বয়স : 32 লিঙ্গ : মহিলা	HPS1540370 ফটো উপলব্ধ	320 নাম : মিজুৱাৰা বেগম স্বামীৰ নাম: আব্দুল কালাম ঘৰ নং : ৫২৭ বয়স : 31 লিঙ্গ : মহিলা	HPS0169987 ফটো উপলব্ধ	321 নাম : আব্দুল কালাম পিতাৰ নাম: নবৰ আলী ঘৰ নং : ৫২৭ বয়স : 31 লিঙ্গ : পুৰুষ	HPS0170019 ফটো উপলব্ধ
322 নাম : ইনতাচ অ পিতাৰ নাম: নবৰ আলী ঘৰ নং : ৫২৭খ বয়স : 46 লিঙ্গ : পুৰুষ	HPS1540405 ফটো উপলব্ধ	323 নাম : বুকীয়া বেগম স্বামীৰ নাম: ইনতাজ আলী ঘৰ নং : ৫২৭খ বয়স : 41 লিঙ্গ : মহিলা	HPS1540416 ফটো উপলব্ধ	324 নাম : দেবেন বৰ্মন পিতাৰ নাম: গংগা বৰ্মন ঘৰ নং : ৫২৯ বয়স : 61 লিঙ্গ : পুৰুষ	HPS1540427 ফটো উপলব্ধ
325 নাম : কুৰানী বৰ্মন স্বামীৰ নাম: দেবেন বৰ্মন ঘৰ নং : ৫২৯ বয়স : 57 লিঙ্গ : মহিলা	HPS1540438 ফটো উপলব্ধ	326 নাম : নেপিন বৰ্মন পিতাৰ নাম: দেবেন বৰ্মন ঘৰ নং : ৫২৯ বয়স : 31 লিঙ্গ : পুৰুষ	HPS1544361 ফটো উপলব্ধ	327 নাম : ৰবীন্দ্র বৰ্মন পিতাৰ নাম: পঞ্চ বৰ্মন ঘৰ নং : ৫২৯ বয়স : 74 লিঙ্গ : পুৰুষ	HPS1540449 ফটো উপলব্ধ
328 নাম : ৰমণীবালা বৰ্মন স্বামীৰ নাম: ৰবীন্দ্র বৰ্মন ঘৰ নং : ৫২৯ বয়স : 61 লিঙ্গ : মহিলা	HPS1540450 ফটো উপলব্ধ	329 নাম : ৰামপ্ৰসাদ বৰ্মন পিতাৰ নাম: ৰবীন্দ্র বৰ্মন ঘৰ নং : ৫২৯ বয়স : 33 লিঙ্গ : পুৰুষ	HPS0013191 ফটো উপলব্ধ	330 নাম : প্ৰতিমা বৰ্মন স্বামীৰ নাম: ৰামপ্ৰসাদ বৰ্মন ঘৰ নং : 521 বয়স : 31 লিঙ্গ : মহিলা	SHW0121632 ফটো উপলব্ধ



331 নাম : কান বৰ্মন পিতাৰ নাম: ৰবিন্দ্র বৰ্মন ঘৰ নং : ৫২১ বয়স : 30 লিঙ্গ : পুৰুষ	HPS0280388 ফটো উপলব্ধ	332 নাম : সম্ৰাট বৰ্মন পিতাৰ নাম: ৰবিন্দ্র বৰ্মন ঘৰ নং : 521 বয়স : 28 লিঙ্গ : পুৰুষ	SHW0113241 ফটো উপলব্ধ	333 নাম : সনজয় বৰ্মন পিতাৰ নাম: ৰবিন্দ্র বৰ্মন ঘৰ নং : ৫২১ বয়স : 27 লিঙ্গ : পুৰুষ	HPS0280396 ফটো উপলব্ধ
334 নাম : পূজা বৰ্মন স্বামীৰ নাম: সম্ৰাট বৰ্মন ঘৰ নং : 521 বয়স : 22 লিঙ্গ : মহিলা	SHW0113258 ফটো উপলব্ধ	335 নাম : বিকাশ বৰ্মন পিতাৰ নাম: জয় বৰ্মন ঘৰ নং : 521ক বয়স : 19 লিঙ্গ : পুৰুষ	SHW0093286 ফটো উপলব্ধ	336 নাম : জয় বৰ্মন পিতাৰ নাম: পঞ্চ বৰ্মন ঘৰ নং : ৫২১ক বয়স : 46 লিঙ্গ : পুৰুষ	HPS1540461 ফটো উপলব্ধ
337 নাম : সাৰদা বৰ্মন স্বামীৰ নাম: জয় বৰ্মন ঘৰ নং : ৫২১ক বয়স : 41 লিঙ্গ : মহিলা	HPS1540472 ফটো উপলব্ধ	338 নাম : জয়মালা বৰ্মন স্বামীৰ নাম: কানাই বৰ্মন ঘৰ নং : ৫২২ বয়স : 61 লিঙ্গ : মহিলা	HPS1540494 ফটো উপলব্ধ	339 নাম : ধৰ্মৰাজ বৰ্মন পিতাৰ নাম: কানাই বৰ্মন ঘৰ নং : ৫২২ বয়স : 30 লিঙ্গ : পুৰুষ	HPS1544429 ফটো উপলব্ধ
340 নাম : অমৰ বৰ্মন পিতাৰ নাম: কানাই বৰ্মন ঘৰ নং : ৫২২ বয়স : 27 লিঙ্গ : পুৰুষ	HPS0280438 ফটো উপলব্ধ	341 নাম : পিংকী বৰ্মন স্বামীৰ নাম: ধৰ্মৰাজ বৰ্মন ঘৰ নং : 522 বয়স : 25 লিঙ্গ : মহিলা	SHW0117523 ফটো উপলব্ধ	342 নাম : চতানন্দ বৰ্মন পিতাৰ নাম: ৰমেশ বৰ্মন ঘৰ নং : ৫২৩ বয়স : 61 লিঙ্গ : পুৰুষ	HPS1540507 ফটো উপলব্ধ
343 নাম : সাদৰীবালা বৰ্মন স্বামীৰ নাম: চতানন্দ বৰ্মন ঘৰ নং : ৫২৩ বয়স : 56 লিঙ্গ : মহিলা	HPS1540518 ফটো উপলব্ধ	344 নাম : ৰতন বৰ্মন পিতাৰ নাম: সতানন্দ বৰ্মন ঘৰ নং : ৫২৩ বয়স : 35 লিঙ্গ : পুৰুষ	HPS0013192 ফটো উপলব্ধ	345 নাম : সনাতন বৰ্মন পিতাৰ নাম: চতানন্দ বৰ্মন ঘৰ নং : ৫২৩ বয়স : 33 লিঙ্গ : পুৰুষ	HPS0173252 ফটো উপলব্ধ
346 নাম : তপন বৰ্মন পিতাৰ নাম: চতানন্দ বৰ্মন ঘৰ নং : ৫২৩ বয়স : 31 লিঙ্গ : পুৰুষ	HPS0280446 ফটো উপলব্ধ	347 নাম : ৰিংকী বৰ্মন স্বামীৰ নাম: তপন বৰ্মন ঘৰ নং : 523 বয়স : 28 লিঙ্গ : মহিলা	SHW0107896 ফটো উপলব্ধ	348 নাম : অশিল বৰ্মন পিতাৰ নাম: চতানন্দ বৰ্মন ঘৰ নং : ৫২৩ বয়স : 27 লিঙ্গ : পুৰুষ	HPS0280479 ফটো উপলব্ধ
349 নাম : পদ্যা বৰ্মন স্বামীৰ নাম: ৰতন বৰ্মন ঘৰ নং : ৫২৩ বয়স : 27 লিঙ্গ : মহিলা	HPS0280487 ফটো উপলব্ধ	350 নাম : দীপালী বৰ্মন স্বামীৰ নাম: সোনাতন বৰ্মন ঘৰ নং : ৫২৩ বয়স : 26 লিঙ্গ : মহিলা	HPS0280495 ফটো উপলব্ধ	351 নাম : সন্ত বৰ্মন পিতাৰ নাম: কুতিৰাম বৰ্মন ঘৰ নং : ৫২৪ বয়স : 66 লিঙ্গ : পুৰুষ	HPS1540530 ফটো উপলব্ধ
D 352 নাম : কচুলা বৰ্মন স্বামীৰ নাম: সন্ত বৰ্মন ঘৰ নং : ৫২৪ বয়স : 61 লিঙ্গ : মহিলা	HPS1540541 ফটো উপলব্ধ	353 নাম : দ্বিপচান বৰ্মন পিতাৰ নাম: সন্ত বৰ্মন ঘৰ নং : ৫২৪ বয়স : 37 লিঙ্গ : পুৰুষ	HPS1540552 ফটো উপলব্ধ	354 নাম : সবিতা বৰ্মন স্বামীৰ নাম: দ্বিপচান বৰ্মন ঘৰ নং : ৫২৪ বয়স : 33 লিঙ্গ : মহিলা	HPS1544316 ফটো উপলব্ধ
355 নাম : গীতাবালা বৰ্মন স্বামীৰ নাম: নগেন বৰ্মন ঘৰ নং : ৫২৬ বয়স : 59 লিঙ্গ : মহিলা	HPS1540585 ফটো উপলব্ধ	356 নাম : আৰাধন বৰ্মন পিতাৰ নাম: নগেন বৰ্মন ঘৰ নং : ৫২৬ বয়স : 45 লিঙ্গ : পুৰুষ	HPS1540596 ফটো উপলব্ধ	357 নাম : সুন্দৰ বৰ্মন পিতাৰ নাম: নগেন বৰ্মন ঘৰ নং : ৫২৬ বয়স : 32 লিঙ্গ : পুৰুষ	HPS0165712 ফটো উপলব্ধ
358 নাম : পিংকী বৰ্মন স্বামীৰ নাম: সুন্দৰ বৰ্মন ঘৰ নং : 526 বয়স : 30 লিঙ্গ : মহিলা	HPS0187633 ফটো উপলব্ধ	359 নাম : সুভদ্রা বৰ্মন পিতাৰ নাম: আৰাধন বৰ্মন ঘৰ নং : ৫২৬ বয়স : 28 লিঙ্গ : মহিলা	HPS0167924 ফটো উপলব্ধ	E 360 নাম : গোলাপী বৰ্মন স্বামীৰ নাম: শ্ৰেমাচাণ বৰ্মন ঘৰ নং : ৫২৭ বয়স : 86 লিঙ্গ : মহিলা	HPS1540609 ফটো উপলব্ধ

361 নাম : চাৰুবালা বৰ্মন স্বামীৰ নাম: বিমল বৰ্মন ঘৰ নং : ৫২৯ বয়স : 66 লিঙ্গ : মহিলা	HPS1540610 ফটো উপলব্ধ	362 নাম : পানেশ্বৰ বৰ্মন পিতাৰ নাম: বিমল বৰ্মন ঘৰ নং : ৫২৯ বয়স : 34 লিঙ্গ : পুৰুষ	HPS0170068 ফটো উপলব্ধ	363 নাম : অষ্টমী বৰ্মন স্বামীৰ নাম: পানেশ্বৰ বৰ্মন ঘৰ নং : ৫২৯ বয়স : 29 লিঙ্গ : মহিলা	HPS0170076 ফটো উপলব্ধ
364 নাম : মালতী বৰ্মন স্বামীৰ নাম: মহেশ বৰ্মন ঘৰ নং : ৫৩০ বয়স : 87 লিঙ্গ : মহিলা	HPS1540621 ফটো উপলব্ধ	365 নাম : তুলসী বৰ্মন পিতাৰ নাম: মহেশ ঘৰ নং : 530 বয়স : 37 লিঙ্গ : মহিলা	SHW0055533 ফটো উপলব্ধ	366 নাম : মালতী বৰ্মন স্বামীৰ নাম: মহানন্দ বৰ্মন ঘৰ নং : ৫৩২ বয়স : 66 লিঙ্গ : মহিলা	HPS1540632 ফটো উপলব্ধ
367 নাম : মনু বৰ্মন পিতাৰ নাম: মহানন্দ বৰ্মন ঘৰ নং : ৫৩২ বয়স : 41 লিঙ্গ : পুৰুষ	HPS1540643 ফটো উপলব্ধ	368 নাম : লোকাই বৰ্মন পিতাৰ নাম: মহানন্দ বৰ্মন ঘৰ নং : ৫৩২ বয়স : 35 লিঙ্গ : পুৰুষ	HPS1544656 ফটো উপলব্ধ	369 নাম : নাৰায়ন বৰ্মন পিতাৰ নাম: মহানন্দ বৰ্মন ঘৰ নং : ৫৩২ বয়স : 35 লিঙ্গ : পুৰুষ	HPS0013193 ফটো উপলব্ধ
370 নাম : জয়মতী বৰ্মন স্বামীৰ নাম: মনু বৰ্মন ঘৰ নং : ৫৩২ বয়স : 32 লিঙ্গ : মহিলা	HPS1544645 ফটো উপলব্ধ	371 নাম : নকিত বৰ্মন মাতৃৰ নাম: মহানন্দ বৰ্মন ঘৰ নং : ৫৩২ বয়স : 27 লিঙ্গ : পুৰুষ	HPS0215160 ফটো উপলব্ধ	372 নাম : মোহিনী বৰ্মন স্বামীৰ নাম: ইন্দ্ৰ বৰ্মন ঘৰ নং : ৫৩৪ বয়স : 57 লিঙ্গ : মহিলা	HPS1540665 ফটো উপলব্ধ
373 নাম : ব্ৰজ বৰ্মন পিতাৰ নাম: ইন্দিৰা বৰ্মন ঘৰ নং : ৫৩৪ বয়স : 25 লিঙ্গ : পুৰুষ	HPS0585398 ফটো উপলব্ধ	374 নাম : সঞ্জিতা বৰ্মন স্বামীৰ নাম: ব্ৰজ বৰ্মন ঘৰ নং : ৫৩৪ বয়স : 22 লিঙ্গ : মহিলা	HPS0577023 ফটো উপলব্ধ	375 নাম : অৰিনাশ বৰ্মন পিতাৰ নাম: নিৰাৰন বৰ্মন ঘৰ নং : ৫৩৪খ বয়স : 57 লিঙ্গ : পুৰুষ	HPS1540676 ফটো উপলব্ধ
376 নাম : কমোবালা বৰ্মন স্বামীৰ নাম: অৰিনাশ বৰ্মন ঘৰ নং : ৫৩৪খ বয়স : 47 লিঙ্গ : মহিলা	HPS1540687 ফটো উপলব্ধ	377 নাম : নিখি বৰ্মন পিতাৰ নাম: দুৰ্গা চৰন বৰ্মন ঘৰ নং : ৫৩৫ বয়স : 66 লিঙ্গ : পুৰুষ	HPS1540698 ফটো উপলব্ধ	378 নাম : অমলাবালা বৰ্মন স্বামীৰ নাম: নিখি বৰ্মন ঘৰ নং : ৫৩৫ বয়স : 55 লিঙ্গ : মহিলা	HPS1540701 ফটো উপলব্ধ
379 নাম : ছতীন বৰ্মন পিতাৰ নাম: নিখি বৰ্মন ঘৰ নং : ৫৩৫ বয়স : 36 লিঙ্গ : পুৰুষ	HPS0013194 ফটো উপলব্ধ	380 নাম : দিপচন বৰ্মন পিতাৰ নাম: নিখি বৰ্মন ঘৰ নং : ৫৩৫ বয়স : 29 লিঙ্গ : পুৰুষ	HPS0280529 ফটো উপলব্ধ	381 নাম : চম্পা দাস স্বামীৰ নাম: দিপচন বৰ্মন ঘৰ নং : 535 বয়স : 21 লিঙ্গ : মহিলা	SHW0123075 ফটো উপলব্ধ
382 নাম : কমল বৰ্মন পিতাৰ নাম: বিশ্বাস্বৰ বৰ্মন ঘৰ নং : ৫৩৬ বয়স : 39 লিঙ্গ : পুৰুষ	HPS1540723 ফটো উপলব্ধ	383 নাম : অলকা বৰ্মন স্বামীৰ নাম: কমল বৰ্মন ঘৰ নং : ৫৩৬ বয়স : 34 লিঙ্গ : মহিলা	HPS0013195 ফটো উপলব্ধ	384 নাম : নবানি বৰ্মন স্বামীৰ নাম: ৰবি বৰ্মন ঘৰ নং : ৫৩৭ বয়স : 56 লিঙ্গ : মহিলা	HPS1540745 ফটো উপলব্ধ
385 নাম : তালু বৰ্মন পিতাৰ নাম: ৰবিয়া বৰ্মন ঘৰ নং : ৫৩৭ বয়স : 35 লিঙ্গ : পুৰুষ	HPS0013196 ফটো উপলব্ধ	386 নাম : বিজয়া বৰ্মন স্বামীৰ নাম: তালু বৰ্মন ঘৰ নং : 537 বয়স : 32 লিঙ্গ : মহিলা	SHW0057463 ফটো উপলব্ধ	387 নাম : অমল্যা বৰ্মন পিতাৰ নাম: ৰামচন্দ্ৰ বৰ্মন ঘৰ নং : ৫৩৯ বয়স : 71 লিঙ্গ : পুৰুষ	HPS1540756 ফটো উপলব্ধ
388 নাম : বনুবালা বৰ্মন স্বামীৰ নাম: অমল্যা বৰ্মন ঘৰ নং : ৫৩৯ বয়স : 59 লিঙ্গ : মহিলা	HPS1540767 ফটো উপলব্ধ	389 নাম : বৰন বৰ্মন পিতাৰ নাম: অমল্যা বৰ্মন ঘৰ নং : ৫৩৯ বয়স : 47 লিঙ্গ : পুৰুষ	HPS1540778 ফটো উপলব্ধ	390 নাম : ললিতা বৰ্মন স্বামীৰ নাম: বৰন বৰ্মন ঘৰ নং : ৫৩৯ বয়স : 44 লিঙ্গ : মহিলা	HPS1540789 ফটো উপলব্ধ



391 নাম : মনু বৰ্মন পিতাৰ নাম : অমূল্য বৰ্মন ঘৰ নং : ৫৩৯ বয়স : 32 লিঙ্গ : পুৰুষ	HPS0013197 ফটো উপলব্ধ	392 নাম : আৰতী বৰ্মন স্বামীৰ নাম : মনু বৰ্মন ঘৰ নং : ৫৩৯ বয়স : 32 লিঙ্গ : মহিলা	HPS0280537 ফটো উপলব্ধ	393 নাম : জেচমিনা বেগম স্বামীৰ নাম : আৰেখ আলী ঘৰ নং : ৫৩৯ বয়স : 30 লিঙ্গ : মহিলা	HPS0567867 ফটো উপলব্ধ
394 নাম : চিটু বৰ্মন পিতাৰ নাম : অমূল্য বৰ্মন ঘৰ নং : ৫৩৯ বয়স : 27 লিঙ্গ : পুৰুষ	HPS0280545 ফটো উপলব্ধ	395 নাম : চৰিতা বৰ্মন পিতাৰ নাম : চুৰেন বৰ্মন ঘৰ নং : ৫৪০ বয়স : 46 লিঙ্গ : মহিলা	HPS1540790 ফটো উপলব্ধ	396 নাম : কমলা বৰ্মন পিতাৰ নাম : চুৰেন বৰ্মন ঘৰ নং : 540 বয়স : 36 লিঙ্গ : মহিলা	SHW0061101 ফটো উপলব্ধ
397 নাম : ৰাজকুমাৰ বৰ্মান পিতাৰ নাম : কেতু বৰ্মন ঘৰ নং : ৫৪১ বয়স : 57 লিঙ্গ : পুৰুষ	HPS1540814 ফটো উপলব্ধ	398 নাম : কল্পনাবালা বৰ্মান স্বামীৰ নাম : ৰাজকুমাৰ বৰ্মন ঘৰ নং : ৫৪১ বয়স : 43 লিঙ্গ : মহিলা	HPS1540825 ফটো উপলব্ধ	399 নাম : প্ৰসেনজিৎ বৰ্মন পিতাৰ নাম : ৰাজকুমাৰ বৰ্মন ঘৰ নং : ৫৪১ বয়স : 24 লিঙ্গ : পুৰুষ	HPS0586255 ফটো উপলব্ধ
400 নাম : চন্দ্ৰ কুমাৰ বৰ্মন পিতাৰ নাম : গোৱৰাম বৰ্মন ঘৰ নং : ৫৪৩ বয়স : 44 লিঙ্গ : পুৰুষ	HPS1540869 ফটো উপলব্ধ	401 নাম : ৰুমি বৰ্মন স্বামীৰ নাম : চন্দ্ৰ কুমাৰ বৰ্মন ঘৰ নং : ৫৪৩ বয়স : 33 লিঙ্গ : মহিলা	HPS0013198 ফটো উপলব্ধ	402 নাম : জগত বৰ্মন পিতাৰ নাম : নৰেশ বৰ্মন ঘৰ নং : ৫৪৫ বয়স : 39 লিঙ্গ : পুৰুষ	HPS1540892 ফটো উপলব্ধ
403 নাম : দীপা বৰ্মন স্বামীৰ নাম : জগত বৰ্মন ঘৰ নং : ৫৪৫ বয়স : 27 লিঙ্গ : মহিলা	HPS0215095 ফটো উপলব্ধ	404 নাম : পদো বৰ্মন স্বামীৰ নাম : তৰনীকান্ত বৰ্মন ঘৰ নং : ৫৪৬ বয়স : 74 লিঙ্গ : মহিলা	HPS1540905 ফটো উপলব্ধ	S 405 নাম : চুচিল বৰ্মন পিতাৰ নাম : তৰনী বৰ্মন ঘৰ নং : ৫৪৬ বয়স : 53 লিঙ্গ : পুৰুষ	HPS1540916 ফটো উপলব্ধ
406 নাম : হৰেশ্বৰ বৰ্মন পিতাৰ নাম : তৰনী বৰ্মন ঘৰ নং : ৫৪৬ বয়স : 47 লিঙ্গ : পুৰুষ	HPS1540938 ফটো উপলব্ধ	407 নাম : সন্তোশী বৰ্মন স্বামীৰ নাম : হৰেশ্বৰ বৰ্মন ঘৰ নং : ৫৪৬ বয়স : 44 লিঙ্গ : মহিলা	HPS1540949 ফটো উপলব্ধ	S 408 নাম : প্ৰভাতী বৰ্মন স্বামীৰ নাম : সুশীল বৰ্মন ঘৰ নং : ৫৪৬ বয়স : 43 লিঙ্গ : মহিলা	HPS1540927 ফটো উপলব্ধ
409 নাম : বুদ্ধদেৱ বৰ্মন পিতাৰ নাম : তৰনী কান্ত বৰ্মন ঘৰ নং : ৫৪৬ বয়স : 31 লিঙ্গ : পুৰুষ	HPS0170209 ফটো উপলব্ধ	410 নাম : পিংকি বৰ্মন স্বামীৰ নাম : বুদ্ধদেৱ বৰ্মন ঘৰ নং : 546 বয়স : 26 লিঙ্গ : মহিলা	HPS0584664 ফটো উপলব্ধ	411 নাম : অনন্ত বৰ্মন পিতাৰ নাম : তৰনী বৰ্মন ঘৰ নং : ৫৪৭ বয়স : 61 লিঙ্গ : পুৰুষ	HPS1540950 ফটো উপলব্ধ
412 নাম : মমতাবালা বৰ্মন স্বামীৰ নাম : অনন্ত বৰ্মন ঘৰ নং : ৫৪৭ বয়স : 56 লিঙ্গ : মহিলা	HPS1540961 ফটো উপলব্ধ	413 নাম : অমৰ বৰ্মন পিতাৰ নাম : অনন্ত বৰ্মন ঘৰ নং : ৫৪৭ বয়স : 31 লিঙ্গ : পুৰুষ	HPS0236091 ফটো উপলব্ধ	414 নাম : ৰতা বৰ্মন স্বামীৰ নাম : অমোৰ বৰ্মন ঘৰ নং : 547 বয়স : 28 লিঙ্গ : মহিলা	HPS0441691 ফটো উপলব্ধ
415 নাম : জিতেন বৰ্মন পিতাৰ নাম : অনন্ত বৰ্মন ঘৰ নং : 547 বয়স : 26 লিঙ্গ : পুৰুষ	SHW0085951 ফটো উপলব্ধ	416 নাম : অৰ্জুন বৰ্মন পিতাৰ নাম : অনন্ত বৰ্মন ঘৰ নং : ৫৪৭ বয়স : 25 লিঙ্গ : পুৰুষ	HPS0578922 ফটো উপলব্ধ	417 নাম : পদমী দাস স্বামীৰ নাম : অৰ্জুন বৰ্মন ঘৰ নং : 547 বয়স : 23 লিঙ্গ : মহিলা	SHW0102764 ফটো উপলব্ধ
418 নাম : মৌচুমী বৰ্মন স্বামীৰ নাম : জিতেন বৰ্মন ঘৰ নং : 547 বয়স : 21 লিঙ্গ : মহিলা	SHW0091728 ফটো উপলব্ধ	419 নাম : গোবিন্দ বৰ্মন পিতাৰ নাম : তৰনী বৰ্মন ঘৰ নং : ৫৪৭ক বয়স : 51 লিঙ্গ : পুৰুষ	HPS1540983 ফটো উপলব্ধ	420 নাম : সুমিত্ৰা বৰ্মন স্বামীৰ নাম : গোবিন্দ বৰ্মন ঘৰ নং : ৫৪৭ক বয়স : 44 লিঙ্গ : মহিলা	HPS1540994 ফটো উপলব্ধ



421 নাম : মায়াবালা বৰ্মান স্বামীৰ নাম: বুদ্ধীনি বৰ্মান ঘৰ নং : ৫৪৮ বয়স : 56 লিঙ্গ : মহিলা	HPS1541011 ফটো উপলব্ধ	422 নাম : স্বপন বৰ্মান পিতাৰ নাম: বুদ্ধীনি বৰ্মান ঘৰ নং : ৫৪৮ বয়স : 37 লিঙ্গ : পুৰুষ	HPS1541022 ফটো উপলব্ধ	423 নাম : তপন বৰ্মান পিতাৰ নাম: বুদ্ধীনি বৰ্মান ঘৰ নং : 548 বয়স : 31 লিঙ্গ : পুৰুষ	HPS0452060 ফটো উপলব্ধ
424 নাম : পংকজ বৰ্মান পিতাৰ নাম: বুদ্ধীনি বৰ্মান ঘৰ নং : 548 বয়স : 27 লিঙ্গ : পুৰুষ	HPS0370817 ফটো উপলব্ধ	425 নাম : নৰেশ বৰ্মান পিতাৰ নাম: কৰ্ণধৰ বৰ্মান ঘৰ নং : ৫৪৯ বয়স : 66 লিঙ্গ : পুৰুষ	HPS1541033 ফটো উপলব্ধ	426 নাম : বাসন্তী বৰ্মান স্বামীৰ নাম: নৰেশ বৰ্মান ঘৰ নং : ৫৪৯ বয়স : 57 লিঙ্গ : মহিলা	HPS1541044 ফটো উপলব্ধ
427 নাম : শ্ৰেমাণ বৰ্মান পিতাৰ নাম: নৰেশ বৰ্মান ঘৰ নং : ৫৪৯ বয়স : 27 লিঙ্গ : পুৰুষ	HPS0280586 ফটো উপলব্ধ	428 নাম : ৰহিলা বৰ্মান পিতাৰ নাম: নৰেশ বৰ্মান ঘৰ নং : ৫৪৯ বয়স : 26 লিঙ্গ : মহিলা	HPS0280628 ফটো উপলব্ধ	429 নাম : ৰাজু বৰ্মান পিতাৰ নাম: সুবল বৰ্মান ঘৰ নং : ৫৫০ বয়স : 46 লিঙ্গ : পুৰুষ	HPS1541066 ফটো উপলব্ধ
430 নাম : ৰূপালী বৰ্মান স্বামীৰ নাম: ৰাজু বৰ্মান ঘৰ নং : ৫৫০ বয়স : 35 লিঙ্গ : মহিলা	HPS0170266 ফটো উপলব্ধ	431 নাম : পম্পী বৰ্মান স্বামীৰ নাম: কৃষ্ণ বৰ্মান ঘৰ নং : 550 বয়স : 27 লিঙ্গ : মহিলা	SHW0128124 ফটো উপলব্ধ	432 নাম : কৃষ্ণ বৰ্মান মাতৃৰ নাম: তুফানি বৰ্মান ঘৰ নং : 550 বয়স : 26 লিঙ্গ : পুৰুষ	HPS0370767 ফটো উপলব্ধ
433 নাম : বিমল বৰ্মান পিতাৰ নাম: কৰ্ণধৰ বৰ্মান ঘৰ নং : ৫৫১ বয়স : 66 লিঙ্গ : পুৰুষ	HPS1541077 ফটো উপলব্ধ	434 নাম : মিনতি বৰ্মান স্বামীৰ নাম: বিমল বৰ্মান ঘৰ নং : ৫৫১ বয়স : 54 লিঙ্গ : মহিলা	HPS1541088 ফটো উপলব্ধ	435 নাম : উকীল বৰ্মান পিতাৰ নাম: বিমল বৰ্মান ঘৰ নং : ৫৫১ বয়স : 37 লিঙ্গ : পুৰুষ	HPS1541099 ফটো উপলব্ধ
436 নাম : জগত বৰ্মান পিতাৰ নাম: বিমল বৰ্মান ঘৰ নং : ৫৫১ বয়স : 34 লিঙ্গ : পুৰুষ	HPS1544327 ফটো উপলব্ধ	437 নাম : চিবাচ বৰ্মান পিতাৰ নাম: বিমল বৰ্মান ঘৰ নং : ৫৫১ বয়স : 30 লিঙ্গ : পুৰুষ	HPS0280636 ফটো উপলব্ধ	438 নাম : পূজা বৰ্মান স্বামীৰ নাম: জগত বৰ্মান ঘৰ নং : 551 বয়স : 25 লিঙ্গ : মহিলা	SHW0111328 ফটো উপলব্ধ
439 নাম : ৰেখা বৰ্মান স্বামীৰ নাম: কুশল বৰ্মান ঘৰ নং : ৫৫২ বয়স : 32 লিঙ্গ : মহিলা	HPS0187021 ফটো উপলব্ধ	440 নাম : সনোকা বৰ্মান স্বামীৰ নাম: ৰাজকুমাৰ বৰ্মান ঘৰ নং : ৫৫৩ বয়স : 67 লিঙ্গ : মহিলা	HPS1541146 ফটো উপলব্ধ	441 নাম : বুদ্ধি সৰকাৰ পিতাৰ নাম: কাছিৰাম সৰকাৰ ঘৰ নং : ৫৫৩ বয়স : 64 লিঙ্গ : পুৰুষ	HPS1541113 ফটো উপলব্ধ
442 নাম : অঞ্জলী সৰকাৰ স্বামীৰ নাম: বুদ্ধি সৰকাৰ ঘৰ নং : ৫৫৩ বয়স : 49 লিঙ্গ : মহিলা	HPS1541124 ফটো উপলব্ধ	S 443 নাম : ফণী বৰ্মান পিতাৰ নাম: ৰাজকুমাৰ বৰ্মান ঘৰ নং : 553 বয়স : 32 লিঙ্গ : পুৰুষ	HPS0129007 ফটো উপলব্ধ	444 নাম : ভগিৰথ বৰ্মান পিতাৰ নাম: সুকুমাৰ বৰ্মান ঘৰ নং : ৫৫৩ বয়স : 31 লিঙ্গ : পুৰুষ	HPS0013199 ফটো উপলব্ধ
445 নাম : নিৰ্মল বৰ্মান পিতাৰ নাম: ৰাজকুমাৰ বৰ্মান ঘৰ নং : 553 বয়স : 29 লিঙ্গ : পুৰুষ	HPS0129049 ফটো উপলব্ধ	446 নাম : দুৰ্লভ চৰকাৰ পিতাৰ নাম: বুদ্ধি চৰকাৰ ঘৰ নং : ৫৫৩ বয়স : 29 লিঙ্গ : পুৰুষ	HPS0170308 ফটো উপলব্ধ	447 নাম : ৰূপালী মালো স্বামীৰ নাম: বলোৰাম মালো ঘৰ নং : 553ক বয়স : 28 লিঙ্গ : মহিলা	SHW0105049 ফটো উপলব্ধ
448 নাম : জানদুলভ সৰকাৰ পিতাৰ নাম: বুদ্ধি সৰকাৰ ঘৰ নং : ৫৫৩ বয়স : 26 লিঙ্গ : পুৰুষ	HPS0280669 ফটো উপলব্ধ	449 নাম : দুৰ্লগোপ বৰ্মান স্বামীৰ নাম: ভগিৰথ বৰ্মান ঘৰ নং : 553 বয়স : 25 লিঙ্গ : মহিলা	SHW0057083 ফটো উপলব্ধ	450 নাম : প্ৰেমানন্দ বৰ্মান পিতাৰ নাম: জয়কৃষ্ণ বৰ্মান ঘৰ নং : 553ঘ বয়স : 24 লিঙ্গ : পুৰুষ	SHW0123372 ফটো উপলব্ধ

451 নাম : নৱ বৰ্মন পিতাৰ নাম: পুৰনজয় বৰ্মন ঘৰ নং : ৫৫৩ বয়স : 22 লিঙ্গ : পুৰুষ	HPS0579029 ফটো উপলব্ধ	452 নাম : সন্তোষ বৰ্মন পিতাৰ নাম: মুনীন্দ্র বৰ্মন ঘৰ নং : ৫৫৩ক বয়স : 64 লিঙ্গ : পুৰুষ	HPS1541157 ফটো উপলব্ধ	453 নাম : সুকমাৰ বৰ্মন পিতাৰ নাম: মুনীন্দ্র বৰ্মন ঘৰ নং : ৫৫৩গ বয়স : 58 লিঙ্গ : পুৰুষ	HPS1541180 ফটো উপলব্ধ
454 নাম : মনসুচী বৰ্মন স্বামীৰ নাম: সন্তোষ বৰ্মন ঘৰ নং : ৫৫৩ক বয়স : 54 লিঙ্গ : মহিলা	HPS1541168 ফটো উপলব্ধ	455 নাম : পুৰনজয় বৰ্মন পিতাৰ নাম: মুনীন্দ্র বৰ্মন ঘৰ নং : ৫৫৩ঙ বয়স : 53 লিঙ্গ : পুৰুষ	HPS1541226 ফটো উপলব্ধ	456 নাম : লক্ষী বৰ্মন স্বামীৰ নাম: সুকমাৰ বৰ্মন ঘৰ নং : ৫৫৩গ বয়স : 47 লিঙ্গ : মহিলা	HPS1541191 ফটো উপলব্ধ
457 নাম : প্ৰমিলাবালা বৰ্মন স্বামীৰ নাম: জয়কৃষ্ণ বৰ্মন ঘৰ নং : ৫৫৩ঘ বয়স : 46 লিঙ্গ : মহিলা	HPS1541215 ফটো উপলব্ধ	458 নাম : বনুবালা বৰ্মন স্বামীৰ নাম: পুৰনজয় বৰ্মন ঘৰ নং : ৫৫৩ঙ বয়স : 44 লিঙ্গ : মহিলা	HPS1541237 ফটো উপলব্ধ	459 নাম : কাঞ্চন বৰ্মন স্বামীৰ নাম: নাদুৰাম বৰ্মন ঘৰ নং : ৫৫৪ বয়স : 56 লিঙ্গ : মহিলা	HPS1541259 ফটো উপলব্ধ
460 নাম : দলালু ৰয় অন্যান্য: ৰবি ৰয় ঘৰ নং : 554 বয়স : 36 লিঙ্গ : পুৰুষ	HPS0576397 ফটো উপলব্ধ	461 নাম : উশা বৰ্মন স্বামীৰ নাম: দলাল ৰায় ঘৰ নং : 554 বয়স : 31 লিঙ্গ : মহিলা	HPS0585968 ফটো উপলব্ধ	462 নাম : কেশৱ বৰ্মন পিতাৰ নাম: নাদু ৰাম বৰ্মন ঘৰ নং : ৫৫৪ বয়স : 27 লিঙ্গ : পুৰুষ	HPS0280677 ফটো উপলব্ধ
463 নাম : মিঠন বৰ্মন পিতাৰ নাম: নদু বাৰ্মন ঘৰ নং : 554 বয়স : 27 লিঙ্গ : পুৰুষ	HPS0588301 ফটো উপলব্ধ	464 নাম : মহাদেব বৰ্মন পিতাৰ নাম: কৰুনা বৰ্মন ঘৰ নং : ৫৫৭ বয়স : 49 লিঙ্গ : পুৰুষ	HPS1541317 ফটো উপলব্ধ	465 নাম : ৰঞ্জনা বৰ্মন স্বামীৰ নাম: মহাদেব বৰ্মন ঘৰ নং : ৫৫৭ বয়স : 41 লিঙ্গ : মহিলা	HPS1541328 ফটো উপলব্ধ
466 নাম : লক্ষন বৰ্মন পিতাৰ নাম: কৰুনা বৰ্মন ঘৰ নং : 557 বয়স : 41 লিঙ্গ : পুৰুষ	HPS0129189 ফটো উপলব্ধ	467 নাম : বিশকা বৰ্মন স্বামীৰ নাম: লক্ষন বৰ্মন ঘৰ নং : 557 বয়স : 41 লিঙ্গ : মহিলা	CNF1241072 ফটো উপলব্ধ	468 নাম : অজিত বৰ্মন পিতাৰ নাম: সূৰ্য্য বৰ্মন ঘৰ নং : ৫৫৭ বয়স : 32 লিঙ্গ : পুৰুষ	HPS0368811 ফটো উপলব্ধ
469 নাম : সূৰ্য্য বৰ্মন পিতাৰ নাম: শান্তি বৰ্মন ঘৰ নং : ৫৫৭ক বয়স : 67 লিঙ্গ : পুৰুষ	HPS1541340 ফটো উপলব্ধ	470 নাম : ফেনালী বৰ্মন স্বামীৰ নাম: সূৰ্য্য বৰ্মন ঘৰ নং : ৫৫৭ক বয়স : 54 লিঙ্গ : মহিলা	HPS1541351 ফটো উপলব্ধ	471 নাম : আনন্দ বৰ্মন পিতাৰ নাম: একুৰাম বৰ্মন ঘৰ নং : ৫৫৭খ বয়স : 47 লিঙ্গ : পুৰুষ	HPS1541362 ফটো উপলব্ধ
472 নাম : শেমলা বৰ্মন স্বামীৰ নাম: আনন্দ বৰ্মন ঘৰ নং : ৫৫৭খ বয়স : 41 লিঙ্গ : মহিলা	HPS1541373 ফটো উপলব্ধ	473 নাম : বিনয় বৰ্মন পিতাৰ নাম: একুৰাম বৰ্মন ঘৰ নং : ৫৫৮ বয়স : 61 লিঙ্গ : পুৰুষ	HPS1541384 ফটো উপলব্ধ	474 নাম : চুমিত্ৰা বৰ্মন স্বামীৰ নাম: বিনয় বৰ্মন ঘৰ নং : ৫৫৮ বয়স : 54 লিঙ্গ : মহিলা	HPS1541395 ফটো উপলব্ধ
475 নাম : বিশ্বয় বৰ্মন পিতাৰ নাম: বিনয় বৰ্মন ঘৰ নং : 558 বয়স : 19 লিঙ্গ : পুৰুষ	SHW0133298 ফটো উপলব্ধ	476 নাম : সন্ধ্যা বৰ্মন স্বামীৰ নাম: আন্ধাৰু বৰ্মন ঘৰ নং : ৫৫৯ বয়স : 61 লিঙ্গ : মহিলা	HPS1541464 ফটো উপলব্ধ	477 নাম : ফুলমনি বৰ্মন স্বামীৰ নাম: মুনীন্দ্র বৰ্মন ঘৰ নং : ৫৫৯ বয়স : 61 লিঙ্গ : মহিলা	HPS1541419 ফটো উপলব্ধ
478 নাম : ভূত বৰ্মন পিতাৰ নাম: মুনীন্দ্র বৰ্মন ঘৰ নং : ৫৫৯ বয়স : 46 লিঙ্গ : পুৰুষ	HPS1541420 ফটো উপলব্ধ	479 নাম : অঞ্জনা বৰ্মন স্বামীৰ নাম: ভূত বৰ্মন ঘৰ নং : ৫৫৯ বয়স : 41 লিঙ্গ : মহিলা	HPS1541431 ফটো উপলব্ধ	480 নাম : প্ৰনতী বৰ্মন পিতাৰ নাম: মুনীন্দ্র বৰ্মন ঘৰ নং : ৫৫৯ বয়স : 39 লিঙ্গ : মহিলা	HPS1541442 ফটো উপলব্ধ



481 নাম : বিপন বৰ্মন পিতাৰ নাম: ভুট্টু বৰ্মন ঘৰ নং : ৫৫৯ বয়স : 25 লিঙ্গ : পুৰুষ	HPS0368738 ফটো উপলব্ধ	482 নাম : জয়ন্তী সূত্ৰধাৰ স্বামীৰ নাম: প্ৰিয়নাথ সূত্ৰধাৰ ঘৰ নং : ৫৫৯গ বয়স : 44 লিঙ্গ : মহিলা	HPS1541500 ফটো উপলব্ধ	483 নাম : বঘনাথ বৰ্মন পিতাৰ নাম: আন্ধাৰ বৰ্মন ঘৰ নং : ৫৫৯ক বয়স : 43 লিঙ্গ : পুৰুষ	HPS1541475 ফটো উপলব্ধ
484 নাম : আৰতী বৰ্মন স্বামীৰ নাম: বঘনাথ বৰ্মন ঘৰ নং : ৫৫৯ক বয়স : 38 লিঙ্গ : মহিলা	HPS1541486 ফটো উপলব্ধ	485 নাম : আৰতি. বৰ্মন স্বামীৰ নাম: গোপাল বৰ্মন ঘৰ নং : ৫৬০ বয়স : 72 লিঙ্গ : মহিলা	HPS1541522 ফটো উপলব্ধ	486 নাম : মাধব বৰ্মন পিতাৰ নাম: গোপাল বৰ্মন ঘৰ নং : ৫৬০ বয়স : 46 লিঙ্গ : পুৰুষ	HPS1541533 ফটো উপলব্ধ
487 নাম : লক্ষ্মী বৰ্মন স্বামীৰ নাম: মাধব বৰ্মন ঘৰ নং : ৫৬০ বয়স : 32 লিঙ্গ : মহিলা	HPS0584086 ফটো উপলব্ধ	488 নাম : ৰূপালি সিং স্বামীৰ নাম: চন্দন সিং ঘৰ নং : ৫৬০ বয়স : 29 লিঙ্গ : মহিলা	HPS0584615 ফটো উপলব্ধ	489 নাম : নবীন বৰ্মন পিতাৰ নাম: নিছান বৰ্মন ঘৰ নং : ৫৬২ বয়স : 57 লিঙ্গ : পুৰুষ	HPS1541566 ফটো উপলব্ধ
490 নাম : জয়মতী বৰ্মন স্বামীৰ নাম: নবীন বৰ্মন ঘৰ নং : ৫৬২ বয়স : 51 লিঙ্গ : মহিলা	HPS1541577 ফটো উপলব্ধ	491 নাম : বিকিট বৰ্মন পিতাৰ নাম: নবীন বৰ্মন ঘৰ নং : ৫৬২ বয়স : 29 লিঙ্গ : পুৰুষ	HPS0170357 ফটো উপলব্ধ	492 নাম : ভাৰতী বৰ্মন স্বামীৰ নাম: বিকিট বৰ্মন ঘৰ নং : 562 বয়স : 26 লিঙ্গ : মহিলা	HPS0577239 ফটো উপলব্ধ
493 নাম : শিতিশ বৰ্মন পিতাৰ নাম: শতীশ বৰ্মন ঘৰ নং : ৫৬৩ বয়স : 56 লিঙ্গ : পুৰুষ	HPS1541588 ফটো উপলব্ধ	494 নাম : অঞ্জলী বৰ্মন স্বামীৰ নাম: শিতিশ বৰ্মন ঘৰ নং : ৫৬৩ বয়স : 51 লিঙ্গ : মহিলা	HPS1541599 ফটো উপলব্ধ	495 নাম : ৰাজু বৰ্মন পিতাৰ নাম: শিতিশ বৰ্মন ঘৰ নং : ৫৬৩ বয়স : 27 লিঙ্গ : পুৰুষ	HPS0280735 ফটো উপলব্ধ
S 496 নাম : শচীন বৰ্মন পিতাৰ নাম: শতীশ বৰ্মন ঘৰ নং : ৫৬৪ বয়স : 43 লিঙ্গ : পুৰুষ	HPS1541624 ফটো উপলব্ধ	S 497 নাম : অঞ্জু বৰ্মন স্বামীৰ নাম: শচীন বৰ্মন ঘৰ নং : ৫৬৪ বয়স : 33 লিঙ্গ : মহিলা	HPS0280768 ফটো উপলব্ধ	498 নাম : প্ৰমিলা বৰ্মন স্বামীৰ নাম: হৰেন বৰ্মন ঘৰ নং : ৫৬৪ বয়স : 27 লিঙ্গ : মহিলা	HPS0280776 ফটো উপলব্ধ
499 নাম : অৰণবালা বৰ্মন স্বামীৰ নাম: নিবাৰন বৰ্মন ঘৰ নং : ৫৬৪ক বয়স : 74 লিঙ্গ : মহিলা	HPS1541646 ফটো উপলব্ধ	500 নাম : চন্দ্ৰা বৰ্মন পিতাৰ নাম: নিবাৰন বৰ্মন ঘৰ নং : ৫৬৪ক বয়স : 44 লিঙ্গ : মহিলা	HPS1541657 ফটো উপলব্ধ	501 নাম : গোপাল বৰ্মন পিতাৰ নাম: ৰবি বৰ্মন ঘৰ নং : ৫৬৬ বয়স : 66 লিঙ্গ : পুৰুষ	HPS1541668 ফটো উপলব্ধ
502 নাম : অনিমা বৰ্মন স্বামীৰ নাম: গোপাল কলিতা ঘৰ নং : ৫৬৬ বয়স : 58 লিঙ্গ : মহিলা	HPS1541679 ফটো উপলব্ধ	503 নাম : পৰিমল বৰ্মন পিতাৰ নাম: গোপাল বৰ্মন ঘৰ নং : ৫৬৬ বয়স : 31 লিঙ্গ : পুৰুষ	HPS0280818 ফটো উপলব্ধ	504 নাম : কাজলি বৰ্মন স্বামীৰ নাম: পৰিমল বৰ্মন ঘৰ নং : 566 বয়স : 29 লিঙ্গ : মহিলা	HPS0388157 ফটো উপলব্ধ
505 নাম : মনোৰঞ্জন বৰ্মন পিতাৰ নাম: গোপাল বৰ্মন ঘৰ নং : ৫৬৬ বয়স : 26 লিঙ্গ : পুৰুষ	HPS0280826 ফটো উপলব্ধ	506 নাম : সোমা বৰ্মন পিতাৰ নাম: গোপাল বৰ্মন ঘৰ নং : 566 বয়স : 23 লিঙ্গ : মহিলা	SHW0125963 ফটো উপলব্ধ	507 নাম : পাৰ্বতী বৰ্মন স্বামীৰ নাম: অনিল বৰ্মন ঘৰ নং : ৫৬৭ বয়স : 61 লিঙ্গ : মহিলা	HPS1541691 ফটো উপলব্ধ
508 নাম : অনিল বৰ্মন পিতাৰ নাম: শকা বৰ্মন ঘৰ নং : ৫৬৭ বয়স : 60 লিঙ্গ : পুৰুষ	HPS1541680 ফটো উপলব্ধ	509 নাম : মিলন বৰ্মন পিতাৰ নাম: শকা বৰ্মন ঘৰ নং : ৫৬৭ বয়স : 35 লিঙ্গ : পুৰুষ	HPS0013200 ফটো উপলব্ধ	510 নাম : বিশ্বজিত বৰ্মন পিতাৰ নাম: অনিল বৰ্মন ঘৰ নং : ৫৬৭ বয়স : 33 লিঙ্গ : পুৰুষ	HPS0013202 ফটো উপলব্ধ



511 নাম : ধনঞ্জয় বৰ্মন পিতাৰ নাম: অনিল বৰ্মন ঘৰ নং : ৫৬৭ বয়স : 31 লিঙ্গ : পুৰুষ	HPS0013201 ফটো উপলব্ধ	512 নাম : মঙ্গোলি বৰ্মন স্বামীৰ নাম: ধনঞ্জয় বৰ্মন ঘৰ নং : ৫৬৭ বয়স : 27 লিঙ্গ : মহিলা	HPS0586636 ফটো উপলব্ধ	513 নাম : কানছা বৰ্মন পিতাৰ নাম: অজুন বৰ্মন ঘৰ নং : ৫৬৮ বয়স : 54 লিঙ্গ : পুৰুষ	HPS1541704 ফটো উপলব্ধ
514 নাম : পাৰ্বতী বৰ্মন স্বামীৰ নাম: কানছা বৰ্মন ঘৰ নং : ৫৬৮ বয়স : 49 লিঙ্গ : মহিলা	HPS1541715 ফটো উপলব্ধ	515 নাম : হৰেন বৰ্মন অন্যান্য: নিবাৰন বৰ্মন ঘৰ নং : ৫৬৮ বয়স : 34 লিঙ্গ : পুৰুষ	HPS0168443 ফটো উপলব্ধ	516 নাম : ৰেন বৰ্মন স্বামীৰ নাম: নিখি বৰ্মন ঘৰ নং : ৫৭০ বয়স : 74 লিঙ্গ : মহিলা	HPS1541737 ফটো উপলব্ধ
517 নাম : চুনিল বৰ্মন পিতাৰ নাম: নিখি বৰ্মন ঘৰ নং : ৫৭০ বয়স : 49 লিঙ্গ : পুৰুষ	HPS1541748 ফটো উপলব্ধ	518 নাম : চুতকী বৰ্মন স্বামীৰ নাম: চুনিল বৰ্মন ঘৰ নং : ৫৭০ বয়স : 39 লিঙ্গ : মহিলা	HPS1541759 ফটো উপলব্ধ	519 নাম : চিনময় বৰ্মন পিতাৰ নাম: শুনিল বৰ্মন ঘৰ নং : ৫৭০ বয়স : 26 লিঙ্গ : পুৰুষ	HPS0164871 ফটো উপলব্ধ
520 নাম : অষ্টমী বৰ্মন পিতাৰ নাম: শুনিল বৰ্মন ঘৰ নং : ৫৭০ বয়স : 26 লিঙ্গ : মহিলা	HPS0188714 ফটো উপলব্ধ	521 নাম : বাসন্তী বৰ্মন স্বামীৰ নাম: টুফানু বৰ্মন ঘৰ নং : ৫৭২ বয়স : 71 লিঙ্গ : মহিলা	HPS1541760 ফটো উপলব্ধ	522 নাম : বাসুদেব বৰ্মন পিতাৰ নাম: টুফানু বৰ্মন ঘৰ নং : ৫৭২ বয়স : 44 লিঙ্গ : পুৰুষ	HPS1541771 ফটো উপলব্ধ
523 নাম : বেদনা বৰ্মন স্বামীৰ নাম: বাসু বৰ্মন ঘৰ নং : ৫৭২ বয়স : 39 লিঙ্গ : মহিলা	HPS1541782 ফটো উপলব্ধ	524 নাম : দুলাল বৰ্মন পিতাৰ নাম: তুফানু বৰ্মন ঘৰ নং : ৫৭২ বয়স : 37 লিঙ্গ : পুৰুষ	HPS1541793 ফটো উপলব্ধ	525 নাম : দীপিকা বৰ্মন স্বামীৰ নাম: দুলাল বৰ্মন ঘৰ নং : ৫৭২ বয়স : 26 লিঙ্গ : মহিলা	HPS0581363 ফটো উপলব্ধ
526 নাম : প্ৰাঞ্জল বৰ্মন পিতাৰ নাম: বাসুদেব বৰ্মন ঘৰ নং : ৫৭২ বয়স : 23 লিঙ্গ : পুৰুষ	HPS0584730 ফটো উপলব্ধ	527 নাম : ৰংগবালা বৰ্মন স্বামীৰ নাম: একোৰাম বৰ্মন ঘৰ নং : ৫৭৩ বয়স : 99 লিঙ্গ : মহিলা	HPS1541806 ফটো উপলব্ধ	528 নাম : কনক বৰ্মন পিতাৰ নাম: একোৰাম বৰ্মন ঘৰ নং : ৫৭৩ বয়স : 67 লিঙ্গ : পুৰুষ	HPS1541851 ফটো উপলব্ধ
529 নাম : বলিবালা বৰ্মন স্বামীৰ নাম: কনক বৰ্মন ঘৰ নং : ৫৭৩ বয়স : 59 লিঙ্গ : মহিলা	HPS1541862 ফটো উপলব্ধ	530 নাম : ভাচাৰাম বৰ্মন পিতাৰ নাম: একোৰাম বৰ্মন ঘৰ নং : ৫৭৩ বয়স : 56 লিঙ্গ : পুৰুষ	HPS1541817 ফটো উপলব্ধ	531 নাম : সুভাষ বৰ্মন পিতাৰ নাম: একোৰাম বৰ্মন ঘৰ নং : ৫৭৩ বয়স : 51 লিঙ্গ : পুৰুষ	HPS1541839 ফটো উপলব্ধ
532 নাম : চুৰবালা বৰ্মন স্বামীৰ নাম: ভাছাৰাম বৰ্মন ঘৰ নং : ৫৭৩ বয়স : 47 লিঙ্গ : মহিলা	HPS1541828 ফটো উপলব্ধ	533 নাম : অঞ্জলী বৰ্মন স্বামীৰ নাম: সুভাষ বৰ্মন ঘৰ নং : ৫৭৩ বয়স : 41 লিঙ্গ : মহিলা	HPS1541840 ফটো উপলব্ধ	534 নাম : ভবেশ বৰ্মন পিতাৰ নাম: কনক বৰ্মন ঘৰ নং : 573 বয়স : 36 লিঙ্গ : পুৰুষ	HPS0131128 ফটো উপলব্ধ
535 নাম : ভক্ত বৰ্মন পিতাৰ নাম: পলানু বৰ্মন ঘৰ নং : 573 বয়স : 31 লিঙ্গ : পুৰুষ	HPS0131136 ফটো উপলব্ধ	536 নাম : শুব্ৰেশ বৰ্মন পিতাৰ নাম: পলানু বৰ্মন ঘৰ নং : 573 বয়স : 29 লিঙ্গ : পুৰুষ	HPS0131169 ফটো উপলব্ধ	537 নাম : জামিনী বৰ্মন স্বামীৰ নাম: ভবেশ বৰ্মন ঘৰ নং : ৫৭৩ বয়স : 29 লিঙ্গ : মহিলা	HPS0280859 ফটো উপলব্ধ
538 নাম : পশুৰাম বৰ্মন পিতাৰ নাম: পলানু বৰ্মন ঘৰ নং : 573 বয়স : 27 লিঙ্গ : পুৰুষ	HPS0131177 ফটো উপলব্ধ	539 নাম : বিকাশ বৰ্মন পিতাৰ নাম: সুভাষ বৰ্মন ঘৰ নং : 573 বয়স : 23 লিঙ্গ : পুৰুষ	HPS0582510 ফটো উপলব্ধ	540 নাম : ৰেখা বৰ্মন স্বামীৰ নাম: ভক্ত বৰ্মন ঘৰ নং : ৫৭৩ বয়স : 23 লিঙ্গ : মহিলা	HPS0588574 ফটো উপলব্ধ



541 নাম : কনকা বৰ্মন স্বামীৰ নাম : পশুৰাম বৰ্মন ঘৰ নং : 573 বয়স : 22 লিঙ্গ : মহিলা	SHW0125658 ফটো উপলব্ধ	542 নাম : সনাতন বৰ্মন পিতাৰ নাম : ভাচাৰাম বৰ্মন ঘৰ নং : 573 বয়স : 19 লিঙ্গ : পুৰুষ	SHW0121640 ফটো উপলব্ধ	543 নাম : পলান বৰ্মন পিতাৰ নাম : একোৰাম বৰ্মন ঘৰ নং : ৫৭৩ক বয়স : 61 লিঙ্গ : পুৰুষ	HPS1541873 ফটো উপলব্ধ
E 544 নাম : কালুবালা বৰ্মন স্বামীৰ নাম : পলান বৰ্মন ঘৰ নং : ৫৭৩ক বয়স : 54 লিঙ্গ : মহিলা	HPS1541884 ফটো উপলব্ধ	545 নাম : ভোলা বৰ্মন পিতাৰ নাম : একোৰাম বৰ্মন ঘৰ নং : ৫৭৪ বয়স : 51 লিঙ্গ : পুৰুষ	HPS1541895 ফটো উপলব্ধ	546 নাম : ঠাকুৰীবালা বৰ্মন স্বামীৰ নাম : ভোলা বৰ্মন ঘৰ নং : ৫৭৪ বয়স : 44 লিঙ্গ : মহিলা	HPS1541908 ফটো উপলব্ধ
547 নাম : বাবুল বৰ্মন পিতাৰ নাম : ভোলা বৰ্মন ঘৰ নং : 574 বয়স : 32 লিঙ্গ : পুৰুষ	HPS0131219 ফটো উপলব্ধ	548 নাম : অৰ্জুন বৰ্মন পিতাৰ নাম : ভোলা বৰ্মন ঘৰ নং : 574 বয়স : 32 লিঙ্গ : পুৰুষ	SHW0119578 ফটো উপলব্ধ	549 নাম : ৰেপতি বৰ্মন স্বামীৰ নাম : বাবুল বৰ্মন ঘৰ নং : ৫৭৪ বয়স : 28 লিঙ্গ : মহিলা	HPS0583914 ফটো উপলব্ধ
550 নাম : দুৰপতিবালা বৰ্মন স্বামীৰ নাম : গোপাল বৰ্মন ঘৰ নং : ৫৭৫ বয়স : 54 লিঙ্গ : মহিলা	HPS1541920 ফটো উপলব্ধ	551 নাম : ধনবৰ বৰ্মন পিতাৰ নাম : গোপাল বৰ্মন ঘৰ নং : ৫৭৫ বয়স : 32 লিঙ্গ : পুৰুষ	HPS0280867 ফটো উপলব্ধ	552 নাম : ভুবনেশ্বৰ বৰ্মন পিতাৰ নাম : গোপাল বৰ্মন ঘৰ নং : ৫৭৫ বয়স : 28 লিঙ্গ : পুৰুষ	HPS0280875 ফটো উপলব্ধ
553 নাম : শান্তী বৰ্মন স্বামীৰ নাম : ধনবৰ বৰ্মন ঘৰ নং : ৫৭৫ বয়স : 28 লিঙ্গ : মহিলা	HPS0583609 ফটো উপলব্ধ	554 নাম : শঙ্কৰ বৰ্মন পিতাৰ নাম : গোপাল বৰ্মন ঘৰ নং : ৫৭৬ বয়স : 44 লিঙ্গ : পুৰুষ	HPS1541931 ফটো উপলব্ধ	555 নাম : বিনোদিনী বৰ্মন স্বামীৰ নাম : শঙ্কৰ বৰ্মন ঘৰ নং : ৫৭৬ বয়স : 39 লিঙ্গ : মহিলা	HPS1541942 ফটো উপলব্ধ
556 নাম : ধনঞ্জয় বৰ্মন পিতাৰ নাম : গোপাল বৰ্মন ঘৰ নং : ৫৭৬ বয়স : 38 লিঙ্গ : পুৰুষ	HPS1541953 ফটো উপলব্ধ	557 নাম : সন্তোষী বৰ্মন স্বামীৰ নাম : ধনেশ্বৰ বৰ্মন ঘৰ নং : ৫৭৬ বয়স : 31 লিঙ্গ : মহিলা	HPS0236315 ফটো উপলব্ধ	558 নাম : কেৰ বৰ্মন পিতাৰ নাম : সুখীৰাম বৰ্মন ঘৰ নং : ৫৭৭ বয়স : 56 লিঙ্গ : পুৰুষ	HPS1541964 ফটো উপলব্ধ
559 নাম : ৰাশিবালা বৰ্মন স্বামীৰ নাম : কেৰু. বৰ্মন ঘৰ নং : ৫৭৭ বয়স : 48 লিঙ্গ : মহিলা	HPS1541975 ফটো উপলব্ধ	560 নাম : ৰঞ্জনা বৰ্মন স্বামীৰ নাম : গকুল বৰ্মন ঘৰ নং : ৫৭৭ বয়স : 44 লিঙ্গ : মহিলা	HPS1542003 ফটো উপলব্ধ	561 নাম : অজয় বৰ্মন পিতাৰ নাম : গকুল বৰ্মন ঘৰ নং : 577 বয়স : 24 লিঙ্গ : পুৰুষ	SHW0134023 ফটো উপলব্ধ
562 নাম : সৰস্বতী বৰ্মন স্বামীৰ নাম : নিতাই বৰ্মন ঘৰ নং : ৫৭৮ বয়স : 66 লিঙ্গ : মহিলা	HPS1542014 ফটো উপলব্ধ	563 নাম : নিৰঞ্জন বৰ্মন পিতাৰ নাম : নিতাই বৰ্মন ঘৰ নং : ৫৭৮ বয়স : 47 লিঙ্গ : পুৰুষ	HPS1542025 ফটো উপলব্ধ	564 নাম : বাসুদেব বৰ্মন পিতাৰ নাম : নৰেশ বৰ্মন ঘৰ নং : ৫৭৮ বয়স : 44 লিঙ্গ : পুৰুষ	HPS1542036 ফটো উপলব্ধ
565 নাম : জয়মতী বৰ্মন স্বামীৰ নাম : বাসুদেব বৰ্মন ঘৰ নং : ৫৭৮ বয়স : 38 লিঙ্গ : মহিলা	HPS1542047 ফটো উপলব্ধ	566 নাম : গুনাধৰ বৰ্মন পিতাৰ নাম : নৰেশ বৰ্মন ঘৰ নং : ৫৭৮ বয়স : 38 লিঙ্গ : পুৰুষ	HPS1542058 ফটো উপলব্ধ	567 নাম : গনেশ বৰ্মন পিতাৰ নাম : নিতাই বৰ্মন ঘৰ নং : ৫৭৮ বয়স : 32 লিঙ্গ : পুৰুষ	HPS0170407 ফটো উপলব্ধ
568 নাম : শৰ্মিলা বৰ্মন স্বামীৰ নাম : গনেশ বৰ্মন ঘৰ নং : ৫৭৮ বয়স : 28 লিঙ্গ : মহিলা	HPS0170449 ফটো উপলব্ধ	569 নাম : ৰংগ বৰ্মন স্বামীৰ নাম : গুনাধৰ বৰ্মন ঘৰ নং : ৫৭৮ বয়স : 27 লিঙ্গ : মহিলা	HPS0179911 ফটো উপলব্ধ	570 নাম : ময়া বৰ্মন স্বামীৰ নাম : নিৰঞ্জন বৰ্মন ঘৰ নং : ৫৭৮ক বয়স : 41 লিঙ্গ : মহিলা	HPS1542069 ফটো উপলব্ধ



<p>S 571 HPS1542070</p> <p>নাম : হীৰা বৰ্মন পিতাৰ নাম: নিতাই বৰ্মন ঘৰ নং : ৫৮০ বয়স : ৪৭ লিঙ্গ : পুৰুষ</p> <p>ফটো উপলব্ধ</p>	<p>572 HPS1542116</p> <p>নাম : চুছিলা বৰ্মন স্বামীৰ নাম: নিবাৰণ বৰ্মন ঘৰ নং : ৫৮০ বয়স : ৪০ লিঙ্গ : মহিলা</p> <p>ফটো উপলব্ধ</p>	<p>573 HPS1542081</p> <p>নাম : হৰেণ বৰ্মন পিতাৰ নাম: নিবাৰণ বৰ্মন ঘৰ নং : ৫৮০ বয়স : ৫৯ লিঙ্গ : পুৰুষ</p> <p>ফটো উপলব্ধ</p>
<p>574 HPS1542092</p> <p>নাম : নয়ন বালা বৰ্মন স্বামীৰ নাম: হৰেন বৰ্মন ঘৰ নং : ৫৮০ বয়স : ৪৭ লিঙ্গ : মহিলা</p> <p>ফটো উপলব্ধ</p>	<p>575 HPS1542127</p> <p>নাম : নমীতা বৰ্মন পিতাৰ নাম: কৰুনা বৰ্মন ঘৰ নং : ৫৮০ বয়স : ৪১ লিঙ্গ : মহিলা</p> <p>ফটো উপলব্ধ</p>	<p>576 HPS1542138</p> <p>নাম : প্ৰমীলা বৰ্মন স্বামীৰ নাম: দগুধৰ বৰ্মন ঘৰ নং : ৫৮১ বয়স : ৭০ লিঙ্গ : মহিলা</p> <p>ফটো উপলব্ধ</p>
<p>577 HPS1542161</p> <p>নাম : সুনীল বৰ্মন পিতাৰ নাম: দগুধৰ বৰ্মন ঘৰ নং : ৫৮১ বয়স : ৫৬ লিঙ্গ : পুৰুষ</p> <p>ফটো উপলব্ধ</p>	<p>578 HPS1542172</p> <p>নাম : বীনাবালা বৰ্মন স্বামীৰ নাম: সুনীল বৰ্মন ঘৰ নং : ৫৮১ বয়স : ৪৭ লিঙ্গ : মহিলা</p> <p>ফটো উপলব্ধ</p>	<p>579 HPS1542149</p> <p>নাম : যুধিষ্ঠিৰ বৰ্মন পিতাৰ নাম: দগুধৰ বৰ্মন ঘৰ নং : ৫৮১ বয়স : ৪১ লিঙ্গ : পুৰুষ</p> <p>ফটো উপলব্ধ</p>
<p>580 HPS1542150</p> <p>নাম : পবিতা বৰ্মন স্বামীৰ নাম: যুধিষ্ঠিৰ বৰ্মন ঘৰ নং : ৫৮১ বয়স : ৩৭ লিঙ্গ : মহিলা</p> <p>ফটো উপলব্ধ</p>	<p>581 HPS0165084</p> <p>নাম : সঞ্জয় বৰ্মন পিতাৰ নাম: সুনীল বৰ্মন ঘৰ নং : ৫৮১ বয়স : ২৪ লিঙ্গ : পুৰুষ</p> <p>ফটো উপলব্ধ</p>	<p>582 HPS1542194</p> <p>নাম : ধন বৰ্মন পিতাৰ নাম: ধীৰেন্দ্ৰ বৰ্মন ঘৰ নং : ৫৮২ বয়স : ৪৪ লিঙ্গ : পুৰুষ</p> <p>ফটো উপলব্ধ</p>
<p>583 HPS1542218</p> <p>নাম : কান বৰ্মন পিতাৰ নাম: ধীৰেন্দ্ৰ বৰ্মন ঘৰ নং : ৫৮২ বয়স : ৩৯ লিঙ্গ : পুৰুষ</p> <p>ফটো উপলব্ধ</p>	<p>584 HPS1542207</p> <p>নাম : অষ্টমী বৰ্মন স্বামীৰ নাম: ধনু বৰ্মন ঘৰ নং : ৫৮২ বয়স : ৩৪ লিঙ্গ : মহিলা</p> <p>ফটো উপলব্ধ</p>	<p>585 HPS1542241</p> <p>নাম : আনন্দ বৰ্মন পিতাৰ নাম: খুদু বৰ্মন ঘৰ নং : ৫৮৩ বয়স : ৪২ লিঙ্গ : পুৰুষ</p> <p>ফটো উপলব্ধ</p>
<p>586 HPS1542252</p> <p>নাম : নিৰানন্দ বৰ্মন পিতাৰ নাম: সুদু বৰ্মন ঘৰ নং : ৫৮৩ বয়স : ৩৪ লিঙ্গ : পুৰুষ</p> <p>ফটো উপলব্ধ</p>	<p>587 SHW0064964</p> <p>নাম : ৰুমা বৰ্মন স্বামীৰ নাম: আনন্দ বৰ্মন ঘৰ নং : ৫৮৩ বয়স : ২৫ লিঙ্গ : মহিলা</p> <p>ফটো উপলব্ধ</p>	<p>588 HPS1542263</p> <p>নাম : অৰুনা বৰ্মন পিতাৰ নাম: কুঞ্জ বৰ্মন ঘৰ নং : ৫৮৪ বয়স : ৬৯ লিঙ্গ : পুৰুষ</p> <p>ফটো উপলব্ধ</p>
<p>589 HPS1542274</p> <p>নাম : কুসুমবালা বৰ্মন স্বামীৰ নাম: অৰুনা বৰ্মন ঘৰ নং : ৫৮৪ বয়স : ৫৪ লিঙ্গ : মহিলা</p> <p>ফটো উপলব্ধ</p>	<p>590 HPS0170506</p> <p>নাম : গকুল বৰ্মন পিতাৰ নাম: অৰুনা বৰ্মন ঘৰ নং : ৫৮৪ বয়স : ৩৪ লিঙ্গ : পুৰুষ</p> <p>ফটো উপলব্ধ</p>	<p>591 HPS0215202</p> <p>নাম : অমতি বৰ্মন স্বামীৰ নাম: গকুল বৰ্মন ঘৰ নং : ৫৮৪ বয়স : ২৯ লিঙ্গ : মহিলা</p> <p>ফটো উপলব্ধ</p>
<p>592 SHW0068841</p> <p>নাম : শাধনা বৰ্মন স্বামীৰ নাম: নিৰানন্দ বৰ্মন ঘৰ নং : ৫৮৬ বয়স : ২৫ লিঙ্গ : মহিলা</p> <p>ফটো উপলব্ধ</p>	<p>593 SHW0022889</p> <p>নাম : বিষ্ণু বৰ্মন পিতাৰ নাম: তৰনী বৰ্মন ঘৰ নং : ৫৮৮ বয়স : ৩৪ লিঙ্গ : পুৰুষ</p> <p>ফটো উপলব্ধ</p>	<p>594 HPS0236604</p> <p>নাম : অজয় বৰ্মন পিতাৰ নাম: ছানু বৰ্মন ঘৰ নং : ৫৯০ বয়স : ২৭ লিঙ্গ : পুৰুষ</p> <p>ফটো উপলব্ধ</p>
<p>595 HPS0368910</p> <p>নাম : ৰতন বৰ্মন পিতাৰ নাম: ভুবন বৰ্মন ঘৰ নং : ৬০১ বয়স : ৩৩ লিঙ্গ : পুৰুষ</p> <p>ফটো উপলব্ধ</p>	<p>596 SHW0018408</p> <p>নাম : আলিছা খাতুন স্বামীৰ নাম: বাহিদুল বহমান ঘৰ নং : ঘৰ নং ৫০১ বয়স : ২২ লিঙ্গ : মহিলা</p> <p>ফটো উপলব্ধ</p>	



597	1	SHW0147587
নাম : চিমা বৰ্মন স্বামীৰ নাম : সনজয় বৰ্মন ঘৰ নং : 521 বয়স : 22 লিঙ্গ : মহিলা		
ফটো উপলব্ধ		

598	1	SHW0147595
নাম : কৰন বৰ্মন পিতাৰ নাম : সন্তু বৰ্মন ঘৰ নং : 528 বয়স : 20 লিঙ্গ : পুৰুষ		
ফটো উপলব্ধ		

599	1	SHW0147603
নাম : চৰন বৰ্মন পিতাৰ নাম : সন্তু বৰ্মন ঘৰ নং : 524 বয়স : 26 লিঙ্গ : পুৰুষ		
ফটো উপলব্ধ		

600	1	SHW0147611
নাম : কৃষ্ণা বৰ্মন পিতাৰ নাম : ববুন বৰ্মন ঘৰ নং : 539 বয়স : 18 লিঙ্গ : পুৰুষ		
ফটো উপলব্ধ		

601	1	SHW0017418
নাম : আনিছা খাতুন পিতাৰ নাম : আক্কেল আলী ঘৰ নং : 479 বয়স : 21 লিঙ্গ : মহিলা		
ফটো উপলব্ধ		

602	1	SHW0166249
নাম : ইঞ্জামুল হক পিতাৰ নাম : বহমত আলী ঘৰ নং : 497 বয়স : 19 লিঙ্গ : পুৰুষ		
ফটো উপলব্ধ		



603	1	SHW0172007
নাম : ছাবিনা ইয়াছমিন স্বামীৰ নাম: তহিৰ আলী ঘৰ নং : ঘৰ নং.504 বয়স : 20 লিঙ্গ : মহিলা		
ফটো উপলব্ধ		

604	1	SHW0172015
নাম : মুকমিনা বেগম স্বামীৰ নাম: হজৰত আলী ঘৰ নং : ঘৰ নং.512 বয়স : 19 লিঙ্গ : মহিলা		
ফটো উপলব্ধ		

605	1	SHW0172023
নাম : এলিনা বেগম স্বামীৰ নাম: ছাবেদ আলী ঘৰ নং : ঘৰ নং.512 বয়স : 18 লিঙ্গ : মহিলা		
ফটো উপলব্ধ		

606	1	SHW0179804
নাম : মনিমা বেগম পিতাৰ নাম: মক্ৰৰ আলী ঘৰ নং : 498 ক বয়স : 20 লিঙ্গ : মহিলা		
ফটো উপলব্ধ		

607	1	SHW0179796
নাম : ববিদল ইছলাম পিতাৰ নাম: ছোনাউল্ল আলী ঘৰ নং : 480 বয়স : 18 লিঙ্গ : পুৰুষ		
ফটো উপলব্ধ		

608	1	SHW0182006
নাম : আল্লাদী দাস পিতাৰ নাম: নিখী বৰ্মন ঘৰ নং : 535 বয়স : 34 লিঙ্গ : মহিলা		
ফটো উপলব্ধ		

609	1	SHW0182774
নাম : উপেন বৰ্মন পিতাৰ নাম: দেবেন বৰ্মন ঘৰ নং : 519 বয়স : 24 লিঙ্গ : পুৰুষ		
ফটো উপলব্ধ		

ভোটাৰৰ সাৰাংশ

A) ভোটাৰৰ সংখ্যা

	তালিকাৰ প্ৰকাৰ	তালিকাৰ চিনাক্তকৰণ	ভোটাৰৰ সংখ্যা				
			পুৰুষ	মহিলা	৩য় লিঙ্গ	মুঠ	
I	মূল তালিকা	মূল তালিকা	বিশেষ সংশোধন, 2026 চনৰ পূৰ্বৰ 2025 চনৰ মূল তালিকাৰ লগত থকা সংযোজন সমূহ একত্ৰিতকৰন কৰা তালিকা।	310	286	0	596
II	যোগ তালিকা	পৰিপূৰক 1	বিশেষ সংক্ষিপ্ত সংশোধন, 2026	4	2	0	6
		পৰিপূৰক 2	অনবিচ্ছিন্ন সংশোধন 2026	2	5	0	7
			মুঠ	6	7	0	13
III	বিয়োজন তালিকা	পৰিপূৰক 1	বিশেষ সংক্ষিপ্ত সংশোধন, 2026	4	6	0	10
		পৰিপূৰক 2	অনবিচ্ছিন্ন সংশোধন 2026	0	1	0	1
			মুঠ	4	7	0	11
IV	লিংগ ক্ষেত্ৰত পৰিবৰ্তনৰ বাবে পাৰ্থক্য			-1	1	0	0
এই সংশোধনৰ পিছত ভোটাৰ তালিকাত ভোটাৰৰ মুঠ সংখ্যা (I+II-III+IV)				311	287	0	598

B) শুধৰনীৰ সংখ্যা

তালিকাৰ প্ৰকাৰ	তালিকাৰ চিনাক্তকৰণ	শুধৰনীৰ সংখ্যা
পৰিপূৰক 1	বিশেষ সংক্ষিপ্ত সংশোধন, 2026	5
পৰিপূৰক 2	অনবিচ্ছিন্ন সংশোধন 2026	1
	মুঠ	6

নিৰ্বাচক পঞ্জীয়ন বিষয়াৰ স্বাক্ষৰ

E-মৃত, S-স্থানান্তৰিত/ বাসস্থান পৰিবৰ্তন, R-প্ৰতিলিপি, M-নিখোজ, Q-অযোগ্য