



## ভোটাৰ তালিকা 2026 S03 অসম

বিধানসভা সমষ্টিৰ নম্বৰ, নাম আৰু সংৰক্ষণৰ স্থিতি : 49 - ছিপাবাৰ (সাধাৰণ)		খণ্ড নং : 279																			
এই বিধানসভা সমষ্টিত কোন সংসদীয় সমষ্টিৰ অন্তৰ্গত তাৰ নম্বৰ, নাম আৰু সংৰক্ষণ স্থিতি : 4 - দৰং-ওদালগুৰি (সাধাৰণ)																					
1. সংশোধনৰ বিৱৰণ																					
সংশোধনৰ বছৰ	2026	তালিকাৰ চিনাক্তকৰণ																			
ভিত্তি তাৰিখ	01-04-2026	বিশেষ সংশোধন, 2026 চনৰ পূৰ্বৰ 2025 চনৰ মূল তালিকাৰ লগত থকা সংযোজন সমূহ একত্ৰিতকৰণ কৰা তালিকা।																			
সংশোধনৰ প্ৰকাৰ	বিশেষ সংশোধন 2026																				
প্ৰকাশনৰ তাৰিখ	23-03-2026																				
2. খণ্ড আৰু ভোটগ্ৰহন কেন্দ্ৰৰ বিৱৰণ																					
খণ্ডৰ অন্তৰ্গত এলেকা সমূহৰ নম্বৰ আৰু নাম																					
1-ধলপুৰ(অংশ)	<table border="1" style="width: 100%; border-collapse: collapse;"> <tr> <td>মূল চহৰ/গাওঁ</td> <td>: ধলপুৰ নং-1</td> </tr> <tr> <td>ৱাৰ্ড নং</td> <td>:</td> </tr> <tr> <td>ডাকঘৰ</td> <td>: ছিপাবাৰ</td> </tr> <tr> <td>পুলিচ থানা</td> <td>: ছিপাবাৰ</td> </tr> <tr> <td>ব্লক</td> <td>: ছিপাবাৰ (অংশ-১)</td> </tr> <tr> <td>ৰাজহ চক্ৰ</td> <td>: ছিপাবাৰ</td> </tr> <tr> <td>জিলা</td> <td>: দৰং</td> </tr> <tr> <td>পিনকোড</td> <td>: 784145</td> </tr> </table>					মূল চহৰ/গাওঁ	: ধলপুৰ নং-1	ৱাৰ্ড নং	:	ডাকঘৰ	: ছিপাবাৰ	পুলিচ থানা	: ছিপাবাৰ	ব্লক	: ছিপাবাৰ (অংশ-১)	ৰাজহ চক্ৰ	: ছিপাবাৰ	জিলা	: দৰং	পিনকোড	: 784145
মূল চহৰ/গাওঁ	: ধলপুৰ নং-1																				
ৱাৰ্ড নং	:																				
ডাকঘৰ	: ছিপাবাৰ																				
পুলিচ থানা	: ছিপাবাৰ																				
ব্লক	: ছিপাবাৰ (অংশ-১)																				
ৰাজহ চক্ৰ	: ছিপাবাৰ																				
জিলা	: দৰং																				
পিনকোড	: 784145																				
3. ভোটগ্ৰহন কেন্দ্ৰৰ বিৱৰণ																					
ভোটগ্ৰহন কেন্দ্ৰৰ নম্বৰ আৰু নাম :		ভোটগ্ৰহন কেন্দ্ৰৰ প্ৰকাৰ (পুৰুষ/মহিলা/সাধাৰণ)		সাধাৰণ																	
279 - গৰীয়াতাৰি প্ৰাথমিক বিদ্যালয় (সো)		খণ্ডৰ অন্তৰ্গত সহায়ক ভোটগ্ৰহন কেন্দ্ৰৰ সংখ্যা :		0																	
ভোটগ্ৰহন কেন্দ্ৰৰ ঠিকনা :																					
গৰীয়াতাৰি প্ৰাথমিক বিদ্যালয়, ৰুম-১, 1নং ধলপুৰ																					
4. ভোটাৰৰ সংখ্যা																					
আৰম্ভনি ক্ৰমিক নং	শেষ ক্ৰমিক নং	মুঠ ভোটাৰ																			
		পুৰুষ	মহিলা	৩য় লিঙ্গ	মুঠ																
1	447	63	78	0	141																

নিৰ্বাচক পঞ্জীয়ন বিষয়াৰ স্বাক্ষৰ

Nazri Naksha

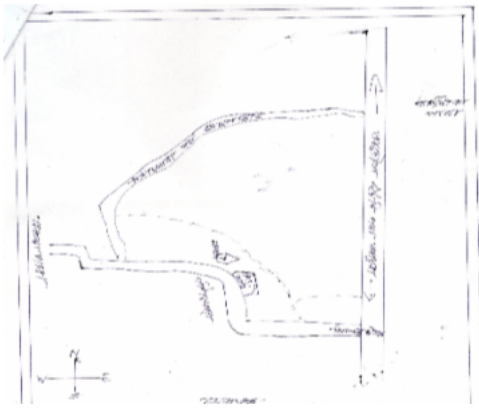

Google Map View



Polling Station Building Front View



ভোটগ্ৰহন কেন্দ্ৰৰ সন্মুখৰ দৃশ্য



Cad View

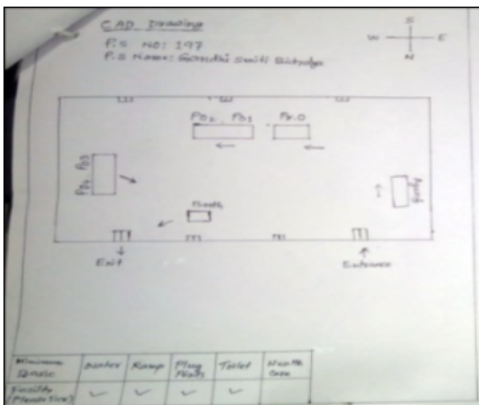

Key MAP View

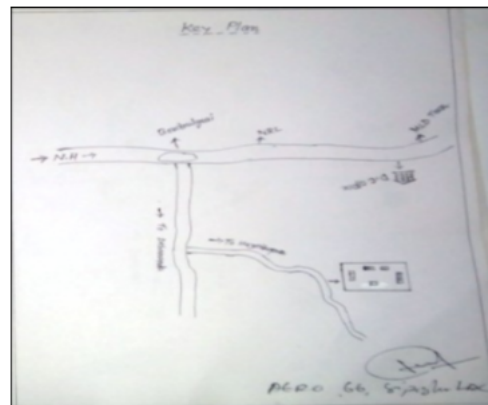



S 1 নাম : শান্তী বেগম স্বামীৰ নাম : জাফৰ আলী ঘৰ নং : 63 বয়স : 34 লিঙ্গ : মহিলা	HPS0486415 ফটো উপলব্ধ	2 নাম : আব্দুল মজিত পিতাৰ নাম : জুব্বাৰ ঘৰ নং : 74 বয়স : 38 লিঙ্গ : পুৰুষ	FCM2108465 ফটো উপলব্ধ	3 নাম : মফিদা খাতুন স্বামীৰ নাম : আব্দুল মজিত ঘৰ নং : 74 বয়স : 32 লিঙ্গ : মহিলা	FCM0020460 ফটো উপলব্ধ
4 নাম : আবুল কালাম পিতাৰ নাম : জুব্বাৰ আলী ঘৰ নং : 74 বয়স : 31 লিঙ্গ : পুৰুষ	FCM0020461 ফটো উপলব্ধ	5 নাম : বসুল আলী পিতাৰ নাম : আসান আলী ঘৰ নং : 300 বয়স : 31 লিঙ্গ : পুৰুষ	HPQ1513446 ফটো উপলব্ধ	6 নাম : বুস্পীৰাৰা খাতুন স্বামীৰ নাম : বহুল আলী ঘৰ নং : 300 বয়স : 26 লিঙ্গ : মহিলা	HPQ0623538 ফটো উপলব্ধ
S 7 নাম : ছাইৰুদ্দিন পিতাৰ নাম : আনাৰ আলী ঘৰ নং : 381 বয়স : 26 লিঙ্গ : পুৰুষ	HPS0529966 ফটো উপলব্ধ	S 8 নাম : ছাফিকুল ইছলাম পিতাৰ নাম : আনাৰ আলী ঘৰ নং : 381 বয়স : 25 লিঙ্গ : পুৰুষ	HPS0529982 ফটো উপলব্ধ	S 9 নাম : ছানিদল ইছলাম পিতাৰ নাম : আনাৰ আলী ঘৰ নং : 381 বয়স : 23 লিঙ্গ : পুৰুষ	HPS0529974 ফটো উপলব্ধ
10 নাম : মমতাজ বেগম পিতাৰ নাম : জাবেদ আলী ঘৰ নং : 477 বয়স : 28 লিঙ্গ : মহিলা	HPS0119685 ফটো উপলব্ধ	S 11 নাম : শহৰ আলী পিতাৰ নাম : বোনাউল্লাহ মোল্লা ঘৰ নং : ৬৫৫ বয়স : 66 লিঙ্গ : পুৰুষ	HPS1574567 ফটো উপলব্ধ	D 12 নাম : বাতাসী বিবি স্বামীৰ নাম : শহৰ আলী ঘৰ নং : ৬৫৫ বয়স : 56 লিঙ্গ : মহিলা	HPS1574578 ফটো উপলব্ধ
S 13 নাম : মহৰ আলি পিতাৰ নাম : বোনাউল্লাহ মল্লো ঘৰ নং : ৬৫৫ বয়স : 51 লিঙ্গ : পুৰুষ	HPS1574590 ফটো উপলব্ধ	S 14 নাম : ইছাতোন নেছা স্বামীৰ নাম : মহৰ আলী ঘৰ নং : ৬৫৫ বয়স : 39 লিঙ্গ : মহিলা	HPS0013287 ফটো উপলব্ধ	S 15 নাম : বশিদ আলি পিতাৰ নাম : বোনাউল্লাহ মল্লো ঘৰ নং : ৬৫৫ বয়স : 38 লিঙ্গ : পুৰুষ	HPS1574589 ফটো উপলব্ধ
S 16 নাম : ফিৰজা বেগম স্বামীৰ নাম : বশিদ আলী ঘৰ নং : ৬৫৫ বয়স : 33 লিঙ্গ : মহিলা	HPS0013288 ফটো উপলব্ধ	S 17 নাম : হালিমা খাতুন স্বামীৰ নাম : বশিদ আলী ঘৰ নং : 655 বয়স : 32 লিঙ্গ : মহিলা	HPS0433136 ফটো উপলব্ধ	S 18 নাম : হাছান আলী পিতাৰ নাম : শহৰ আলি ঘৰ নং : ৬৫৫ বয়স : 29 লিঙ্গ : পুৰুষ	HPS0260695 ফটো উপলব্ধ
S 19 নাম : বচিদা পাৰবিন স্বামীৰ নাম : হাছান আলি ঘৰ নং : ৬৫৫ বয়স : 27 লিঙ্গ : মহিলা	HPS0530576 ফটো উপলব্ধ	S 20 নাম : ইউছব আলী পিতাৰ নাম : মহৰ আলী ঘৰ নং : 655 বয়স : 25 লিঙ্গ : পুৰুষ	HPS0432880 ফটো উপলব্ধ	E 21 নাম : শুকৰ আলী পিতাৰ নাম : বশিদ আলী ঘৰ নং : 655 বয়স : 25 লিঙ্গ : পুৰুষ	HPS0433086 ফটো উপলব্ধ
S 22 নাম : চালেহা খাতুন স্বামীৰ নাম : শুকৰ আলী ঘৰ নং : 655 বয়স : 25 লিঙ্গ : মহিলা	HPS0556233 ফটো উপলব্ধ	S 23 নাম : চাকিনা খাতুন পিতাৰ নাম : শহৰ আলি ঘৰ নং : ৬৫৫ বয়স : 23 লিঙ্গ : মহিলা	HPS0524397 ফটো উপলব্ধ	24 নাম : কুলছুম বিবি স্বামীৰ নাম : ইউছব আলী ঘৰ নং : 655 বয়স : 21 লিঙ্গ : মহিলা	SHW0071860 ফটো উপলব্ধ
25 নাম : ইমান হুসেন পিতাৰ নাম : শহৰ আলী ঘৰ নং : 655 বয়স : 20 লিঙ্গ : পুৰুষ	SHW0134874 ফটো উপলব্ধ	S 26 নাম : আচমা খাতুন স্বামীৰ নাম : আবু তালেপ আলি ঘৰ নং : ৬৫৫ বয়স : 34 লিঙ্গ : মহিলা	HPS1574636 ফটো উপলব্ধ	S 27 নাম : তুৰাপ আলী পিতাৰ নাম : আব্দুলগফুৰ আলী ঘৰ নং : ৬৫৬ বয়স : 66 লিঙ্গ : পুৰুষ	HPS1574647 ফটো উপলব্ধ
S 28 নাম : আছিয়া বেগম স্বামীৰ নাম : তুৰাপ আলী ঘৰ নং : 656 বয়স : 61 লিঙ্গ : মহিলা	HPS1574658 ফটো উপলব্ধ	S 29 নাম : আব হাশেম পিতাৰ নাম : তুৰাপ ঘৰ নং : ৬৫৬ বয়স : 36 লিঙ্গ : পুৰুষ	HPS1574625 ফটো উপলব্ধ	S 30 নাম : ছামিনা বেগম স্বামীৰ নাম : আবু হাশেম ঘৰ নং : ৬৫৬ বয়স : 32 লিঙ্গ : মহিলা	HPS2036206 ফটো উপলব্ধ



S 31 নাম : ৰোবিয়াল পিতাৰ নাম: তুৰাপ আলী ঘৰ নং : 656 বয়স : 26 লিঙ্গ : পুৰুষ	HPS0274902 ফটো উপলব্ধ	S 32 নাম : রফি কুল ইছলাম পিতাৰ নাম: তুৰাপ আলী ঘৰ নং : 656 বয়স : 23 লিঙ্গ : পুৰুষ	HPS0523407 ফটো উপলব্ধ	S 33 নাম : আহিমুদ্দিন আহমেদ পিতাৰ নাম: তুৰাপ আলী ঘৰ নং : 656 বয়স : 40 লিঙ্গ : পুৰুষ	HPS1574669 ফটো উপলব্ধ
S 34 নাম : অবিৰন নেছা স্বামীৰ নাম: আহিমুদ্দিন আহমেদ ঘৰ নং : 656 বয়স : 37 লিঙ্গ : মহিলা	HPS1574670 ফটো উপলব্ধ	35 নাম : আবুতালেব আলী পিতাৰ নাম: তুৰাপ আলী ঘৰ নং : 656 বয়স : 37 লিঙ্গ : পুৰুষ	HPS1574681 ফটো উপলব্ধ	36 নাম : মুজাফৰ আলী পিতাৰ নাম: মজিদ আলী ঘৰ নং : 656 বয়স : 34 লিঙ্গ : পুৰুষ	HPS1584130 ফটো উপলব্ধ
37 নাম : তাহেৰ আলী পিতাৰ নাম: মজিদ আলী ঘৰ নং : 656 বয়স : 32 লিঙ্গ : পুৰুষ	HPS1584129 ফটো উপলব্ধ	38 নাম : শহৰ ভানু মাতৃৰ নাম: মুজাফৰ আলী ঘৰ নং : 656 বয়স : 29 লিঙ্গ : মহিলা	HPS0314310 ফটো উপলব্ধ	39 নাম : মানিকচান বাদশা পিতাৰ নাম: কালাম আলী ঘৰ নং : 659 বয়স : 27 লিঙ্গ : পুৰুষ	HPS0274811 ফটো উপলব্ধ
S 40 নাম : আজাহাৰ আলী পিতাৰ নাম: সুভা মিত্ৰ ঘৰ নং : 660 বয়স : 91 লিঙ্গ : পুৰুষ	HPS1574794 ফটো উপলব্ধ	S 41 নাম : বাবিয়া খাতুন স্বামীৰ নাম: আজাহাৰ আলী ঘৰ নং : 660 বয়স : 71 লিঙ্গ : মহিলা	HPS1574807 ফটো উপলব্ধ	S 42 নাম : জহিৰুল ইছলাম পিতাৰ নাম: আজাহাৰ আলী ঘৰ নং : 660 বয়স : 36 লিঙ্গ : পুৰুষ	HPS1574772 ফটো উপলব্ধ
S 43 নাম : আহোজা খাতুন স্বামীৰ নাম: জহিৰুল ইছলাম ঘৰ নং : 660 বয়স : 32 লিঙ্গ : মহিলা	HPS1574761 ফটো উপলব্ধ	S 44 নাম : জিয়াউৰ রহমান পিতাৰ নাম: বায়হান আলী ঘৰ নং : 660 বয়স : 20 লিঙ্গ : পুৰুষ	SHW0115964 ফটো উপলব্ধ	45 নাম : বায়হান আলী পিতাৰ নাম: আজাহাৰ আলী ঘৰ নং : 660 বয়স : 48 লিঙ্গ : পুৰুষ	HPS1574818 ফটো উপলব্ধ
S 46 নাম : জয়ফল নেছা স্বামীৰ নাম: বায়হান আলী ঘৰ নং : 660 বয়স : 41 লিঙ্গ : মহিলা	HPS1574829 ফটো উপলব্ধ	S 47 নাম : আশ্ৰব আলী পিতাৰ নাম: মনুহেৰ আলী ঘৰ নং : 661 বয়স : 61 লিঙ্গ : পুৰুষ	HPS1574830 ফটো উপলব্ধ	48 নাম : অজুপা বেগম স্বামীৰ নাম: আশ্ৰব আলী ঘৰ নং : 661 বয়স : 54 লিঙ্গ : মহিলা	HPS1574841 ফটো উপলব্ধ
S 49 নাম : ৰজব আলি পিতাৰ নাম: আশ্ৰব আলি ঘৰ নং : 661 বয়স : 39 লিঙ্গ : পুৰুষ	HPS1574863 ফটো উপলব্ধ	50 নাম : হালিমা খাতুন স্বামীৰ নাম: ৰজব আলী ঘৰ নং : 661 বয়স : 38 লিঙ্গ : মহিলা	HPS0420208 ফটো উপলব্ধ	S 51 নাম : হজৰত আলি পিতাৰ নাম: আশ্ৰব আলি ঘৰ নং : 661 বয়স : 33 লিঙ্গ : পুৰুষ	HPS1574852 ফটো উপলব্ধ
S 52 নাম : শ্বাবান আলী পিতাৰ নাম: আশ্ৰব আলী ঘৰ নং : 661 বয়স : 31 লিঙ্গ : পুৰুষ	HPS0517037 ফটো উপলব্ধ	53 নাম : ছহিতন নেছা স্বামীৰ নাম: হজৰত আলী ঘৰ নং : 661 বয়স : 29 লিঙ্গ : মহিলা	HPS0410662 ফটো উপলব্ধ	S 54 নাম : ৰমজান আলী পিতাৰ নাম: আশ্ৰব আলী ঘৰ নং : 661 বয়স : 28 লিঙ্গ : পুৰুষ	HPS0408351 ফটো উপলব্ধ
55 নাম : হামিদা খাতুন স্বামীৰ নাম: শ্বাবান আলী ঘৰ নং : 661 বয়স : 26 লিঙ্গ : মহিলা	HPS2065829 ফটো উপলব্ধ	56 নাম : ছানিয়া খাতুন স্বামীৰ নাম: ৰমজান আলী ঘৰ নং : 661 বয়স : 24 লিঙ্গ : মহিলা	HPS0531723 ফটো উপলব্ধ	D 57 নাম : শৰপদ আলী পিতাৰ নাম: আব্দুল গনি ঘৰ নং : 662 বয়স : 56 লিঙ্গ : পুৰুষ	HPS1574921 ফটো উপলব্ধ
S 58 নাম : নূৰজাহান বিবি স্বামীৰ নাম: শৰপদ আলী ঘৰ নং : 662 বয়স : 51 লিঙ্গ : মহিলা	HPS1574932 ফটো উপলব্ধ	S 59 নাম : শৰবেশ আলী পিতাৰ নাম: আব্দুল গনি ঘৰ নং : 662 বয়স : 43 লিঙ্গ : পুৰুষ	HPS1574943 ফটো উপলব্ধ	S 60 নাম : ছবেৰ আলী পিতাৰ নাম: আব্দুল গনি ঘৰ নং : 662 বয়স : 45 লিঙ্গ : পুৰুষ	HPS1574954 ফটো উপলব্ধ

S	61	HPS1574910	ফটো উপলব্ধ
নাম : মজিবৰ নেছা স্বামীৰ নাম : শৰ্বেশ আলি ঘৰ নং : ৬৬২ বয়স : ৩৭ লিঙ্গ : মহিলা			

S	62	HPS1574965	ফটো উপলব্ধ
নাম : চান্ধাৰ আলী পিতাৰ নাম : আব্দুল গনি ঘৰ নং : ৬৬২ বয়স : ৩৭ লিঙ্গ : পুৰুষ			

S	63	HPS1574896	ফটো উপলব্ধ
নাম : ছবৰা খাতুন স্বামীৰ নাম : ছবৰ আলি ঘৰ নং : ৬৬২ বয়স : ৩৬ লিঙ্গ : মহিলা			

S	64	HPS1574874	ফটো উপলব্ধ
নাম : হাজেৰা খাতুন স্বামীৰ নাম : ছবৰ আলি ঘৰ নং : ৬৬২ বয়স : ৩৪ লিঙ্গ : মহিলা			

E	65	HPS0433839	ফটো উপলব্ধ
নাম : ছবিয়াল পিতাৰ নাম : ছবৰ আলি ঘৰ নং : ৬৬২ বয়স : ২৭ লিঙ্গ : পুৰুষ			

S	66	HPS0561852	ফটো উপলব্ধ
নাম : অমিৰ হুছেইন পিতাৰ নাম : শৰপদ আলী ঘৰ নং : ৬৬২ বয়স : ২৪ লিঙ্গ : পুৰুষ			

S	67	SHW0078808	ফটো উপলব্ধ
নাম : হাছনা খাতুন স্বামীৰ নাম : বৰিউল হুছেইন ঘৰ নং : ৬৬২ বয়স : ২৪ লিঙ্গ : মহিলা			

S	68	HPS2062131	ফটো উপলব্ধ
নাম : মজিবৰ বহমান পিতাৰ নাম : ছবৰ আলি ঘৰ নং : ৬৬২ বয়স : ২৩ লিঙ্গ : পুৰুষ			

S	69	SHW0126581	ফটো উপলব্ধ
নাম : হাজেৰা খাতুন স্বামীৰ নাম : আমিৰ হুছেইন ঘৰ নং : ৬৬২ বয়স : ২৩ লিঙ্গ : মহিলা			

S	70	HPS0547976	ফটো উপলব্ধ
নাম : বৰিউল হুছেইন পিতাৰ নাম : ছবৰ আলি ঘৰ নং : ৬৬২ বয়স : ২২ লিঙ্গ : পুৰুষ			

D	71	HPS1575015	ফটো উপলব্ধ
নাম : জামেলা খাতুন স্বামীৰ নাম : মনহেৰ আলী ঘৰ নং : ৬৬৪ বয়স : ১০১ লিঙ্গ : মহিলা			

S	72	HPS1574998	ফটো উপলব্ধ
নাম : জাহাদ আলী পিতাৰ নাম : মনহেৰ আলী ঘৰ নং : ৬৬৪ বয়স : ৭১ লিঙ্গ : পুৰুষ			

S	73	HPS1575026	ফটো উপলব্ধ
নাম : ছলেমান আলী পিতাৰ নাম : মনহেৰ আলী ঘৰ নং : ৬৬৪ বয়স : ৬২ লিঙ্গ : পুৰুষ			

D	74	HPS1575004	ফটো উপলব্ধ
নাম : বহিমা বেগম স্বামীৰ নাম : জাহাদ আলী ঘৰ নং : ৬৬৪ বয়স : ৬১ লিঙ্গ : মহিলা			

S	75	HPS1575037	ফটো উপলব্ধ
নাম : শাজেদা বিবি স্বামীৰ নাম : ছলেমান আলী ঘৰ নং : ৬৬৪ বয়স : ৫০ লিঙ্গ : মহিলা			

S	76	HPS0314401	ফটো উপলব্ধ
নাম : মহৰ আলী পিতাৰ নাম : আহাদ আলী ঘৰ নং : ৬৬৪ বয়স : ৩৭ লিঙ্গ : পুৰুষ			

S	77	HPS0312934	ফটো উপলব্ধ
নাম : শাহাৰ আলী পিতাৰ নাম : আহাদ আলী ঘৰ নং : ৬৬৪ বয়স : ২৪ লিঙ্গ : পুৰুষ			

S	78	HPS0313544	ফটো উপলব্ধ
নাম : জয়গণ নেছা স্বামীৰ নাম : মহৰ আলী ঘৰ নং : ৬৬৪ বয়স : ২৪ লিঙ্গ : মহিলা			

S	79	HPS0215301	ফটো উপলব্ধ
নাম : ফজৰ আলি পিতাৰ নাম : আহাদ আলী ঘৰ নং : ৬৬৪ বয়স : ২৭ লিঙ্গ : পুৰুষ			

S	80	HPS0274993	ফটো উপলব্ধ
নাম : শাহজাহান আলী পিতাৰ নাম : ছলেমান আলী ঘৰ নং : ৬৬৪ বয়স : ২৬ লিঙ্গ : পুৰুষ			

S	81	SHW0126284	ফটো উপলব্ধ
নাম : অবিৰন নেছা স্বামীৰ নাম : শাহজাহান আলী ঘৰ নং : ৬৬৪ বয়স : ২৫ লিঙ্গ : মহিলা			

S	82	SHW0001511	ফটো উপলব্ধ
নাম : শাজামাল আলী পিতাৰ নাম : ছলেমান আলী ঘৰ নং : ৬৬৪ বয়স : ২৪ লিঙ্গ : পুৰুষ			

S	83	SHW0059113	ফটো উপলব্ধ
নাম : নজৰ আলী পিতাৰ নাম : আহাদ আলী ঘৰ নং : ৬৬৪ বয়স : ২৪ লিঙ্গ : পুৰুষ			

S	84	SHW0130138	ফটো উপলব্ধ
নাম : ছাদাম পিতাৰ নাম : ছলেমান আলী ঘৰ নং : ৬৬৪ বয়স : ২৪ লিঙ্গ : পুৰুষ			

S	85	SHW0059105	ফটো উপলব্ধ
নাম : ছফিকুল ইছলাম পিতাৰ নাম : আহাদ আলী ঘৰ নং : ৬৬৪ বয়স : ২১ লিঙ্গ : পুৰুষ			

S	86	SHW0033324	ফটো উপলব্ধ
নাম : শাজেদা খাতুন স্বামীৰ নাম : শাজামাল আলী ঘৰ নং : ৬৬৪ বয়স : ২০ লিঙ্গ : মহিলা			

S	87	SHW0088591	ফটো উপলব্ধ
নাম : তাৰা ভানু স্বামীৰ নাম : শাহাৰ আলী ঘৰ নং : ৬৬৪ বয়স : ১৭ লিঙ্গ : মহিলা			

S	88	HPS0139089	ফটো উপলব্ধ
নাম : শুকজান নেছা স্বামীৰ নাম : জোনাব আলী ঘৰ নং : ৬৬৪ বয়স : ২৪ লিঙ্গ : মহিলা			

S	89	HPS1575093	ফটো উপলব্ধ
নাম : ছাহেৰা বিবি স্বামীৰ নাম : আহাদ আলী ঘৰ নং : ৬৬৪ বয়স : ৫৭ লিঙ্গ : মহিলা			

S	90	HPS1575082	ফটো উপলব্ধ
নাম : আহাদ আলী পিতাৰ নাম : মনহেৰ আলী ঘৰ নং : ৬৬৪ বয়স : ৬৬ লিঙ্গ : পুৰুষ			



S	91	HPS1575060
নাম : জোনাব আলী পিতাৰ নাম : মনুছৈৰ আলী ঘৰ নং : ৬৬৪ক বয়স : ৩৭ লিঙ্গ : পুৰুষ		
ফটো উপলব্ধ		

S	92	HPS1575059
নাম : শহৰ আলী পিতাৰ নাম : আহাদ আলী ঘৰ নং : ৬৬৪ক বয়স : ৩৫ লিঙ্গ : পুৰুষ		
ফটো উপলব্ধ		

S	93	HPS1575048
নাম : বাশিদা খাতুন স্বামীৰ নাম : শহৰ আলী ঘৰ নং : ৬৬৪ক বয়স : ৩৩ লিঙ্গ : মহিলা		
ফটো উপলব্ধ		

D	94	HPS1575106
নাম : সোনাতন বিবি স্বামীৰ নাম : জয়নাল আবেদিন ঘৰ নং : ৬৬৬ বয়স : 68 লিঙ্গ : মহিলা		
ফটো উপলব্ধ		

S	95	HPS1575139
নাম : শায়েব আলী পিতাৰ নাম : জয়নাল আলী ঘৰ নং : ৬৬৬ বয়স : 41 লিঙ্গ : পুৰুষ		
ফটো উপলব্ধ		

S	96	HPS1575151
নাম : নায়েব আলি পিতাৰ নাম : জয়নাল আদীন ঘৰ নং : ৬৬৬ বয়স : ৩৬ লিঙ্গ : পুৰুষ		
ফটো উপলব্ধ		

S	97	HPS0451492
নাম : ছুৰিয়া ভানু স্বামীৰ নাম : শায়েব আলি ঘৰ নং : 666 বয়স : ৪4 লিঙ্গ : মহিলা		
ফটো উপলব্ধ		

S	98	HPS1575140
নাম : অজুপা খাতুন স্বামীৰ নাম : নায়েব আলি ঘৰ নং : ৬৬৬ বয়স : ৩২ লিঙ্গ : মহিলা		
ফটো উপলব্ধ		

S	99	HPS0314427
নাম : বানেছা খাতুন স্বামীৰ নাম : চুলতান আলী ঘৰ নং : ৬৬৬ বয়স : ২৬ লিঙ্গ : মহিলা		
ফটো উপলব্ধ		

S	100	HPS2056042
নাম : আহমত আলী পিতাৰ নাম : আহেৰ আলী ঘৰ নং : 666 বয়স : 21 লিঙ্গ : পুৰুষ		
ফটো উপলব্ধ		

S	101	HPS0139097
নাম : জহিৰন নেছা স্বামীৰ নাম : বফিকুল ইছলাম ঘৰ নং : 666 বয়স : ৩২ লিঙ্গ : মহিলা		
ফটো উপলব্ধ		

S	102	HPS0523332
নাম : জাহ্নাতুল হাছিনা পিতাৰ নাম : জালাল উদ্দিন ঘৰ নং : 666 বয়স : 24 লিঙ্গ : মহিলা		
ফটো উপলব্ধ		

S	103	HPS0523233
নাম : হাফিজ উদ্দিন আহমেদ পিতাৰ নাম : জালাল উদ্দিন ঘৰ নং : 666 বয়স : 23 লিঙ্গ : পুৰুষ		
ফটো উপলব্ধ		

S	104	SHW0022954
নাম : শহিদুল ইছলাম পিতাৰ নাম : মহিৰউদ্দিন আহমেদ ঘৰ নং : 666 (ঘ) বয়স : 21 লিঙ্গ : পুৰুষ		
ফটো উপলব্ধ		

S	105	HPS1575231
নাম : জালাল উদ্দিন পিতাৰ নাম : আহেৰ আলী ঘৰ নং : ৬৬৬ বয়স : 49 লিঙ্গ : পুৰুষ		
ফটো উপলব্ধ		

	106	HPS1575184
নাম : মহিৰুদ্দিন আহমেদ পিতাৰ নাম : মজিবৰ বহমান ঘৰ নং : ৬৬৬গ বয়স : 47 লিঙ্গ : পুৰুষ		
ফটো উপলব্ধ		

S	107	HPS1575242
নাম : হাজেৰা খাতুন স্বামীৰ নাম : জালাল উদ্দিন ঘৰ নং : ৬৬৬গ বয়স : 41 লিঙ্গ : মহিলা		
ফটো উপলব্ধ		

S	108	HPS1575220
নাম : শহিতন নেছা স্বামীৰ নাম : মহিৰুদ্দিন আহমেদ ঘৰ নং : ৬৬৬গ বয়স : ৩৭ লিঙ্গ : মহিলা		
ফটো উপলব্ধ		

S	109	HPS1575195
নাম : বফিকুল ইছলাম পিতাৰ নাম : মজিবৰ বহমান ঘৰ নং : ৬৬৬গ বয়স : ৩৩ লিঙ্গ : পুৰুষ		
ফটো উপলব্ধ		

S	110	HPS0013290
নাম : মহিৰন বেগম পিতাৰ নাম : মজিবৰ বহমান ঘৰ নং : ৬৬৬গ বয়স : ৩৩ লিঙ্গ : মহিলা		
ফটো উপলব্ধ		

S	111	HPS0013291
নাম : জহিৰন নেছা পিতাৰ নাম : মজিবৰ বহমান ঘৰ নং : ৬৬৬গ বয়স : ৩২ লিঙ্গ : মহিলা		
ফটো উপলব্ধ		

S	112	HPS0013292
নাম : মনোৱাৰা বেগম পিতাৰ নাম : মজিবৰ বহমান ঘৰ নং : ৬৬৬গ বয়স : ৪1 লিঙ্গ : মহিলা		
ফটো উপলব্ধ		

S	113	HPS1584470
নাম : চুলতান আলী পিতাৰ নাম : মজিবৰ বহমান ঘৰ নং : ৬৬৬গ বয়স : 29 লিঙ্গ : পুৰুষ		
ফটো উপলব্ধ		

	114	HPS1575300
নাম : ছোৰহাব আলি পিতাৰ নাম : ৰচিদ আলি ঘৰ নং : ৬৬৭ বয়স : 56 লিঙ্গ : পুৰুষ		
ফটো উপলব্ধ		

	115	HPS1575311
নাম : মহিৰন নেছা স্বামীৰ নাম : ছোৰহাব আলি ঘৰ নং : ৬৬৭ বয়স : 48 লিঙ্গ : মহিলা		
ফটো উপলব্ধ		

	116	HPS1575264
নাম : কমলা বিবি স্বামীৰ নাম : দিলুৱাৰ হুছেন ঘৰ নং : ৬৬৭ বয়স : 48 লিঙ্গ : মহিলা		
ফটো উপলব্ধ		

E	117	HPS1575286
নাম : আনোৱাৰা বেগম স্বামীৰ নাম : কুমুৰুদ্দিন আহমেদ আলী ঘৰ নং : ৬৬৭ বয়স : 44 লিঙ্গ : মহিলা		
ফটো উপলব্ধ		

	118	HPS1575297
নাম : ফজৰ আলী পিতাৰ নাম : দিলুৱাৰ হুছেন ঘৰ নং : ৬৬৭ বয়স : 39 লিঙ্গ : পুৰুষ		
ফটো উপলব্ধ		

	119	HPS1575275
নাম : কুমুৰুদ্দিন আহমেদ পিতাৰ নাম : দিলুৱাৰ হুছেন ঘৰ নং : ৬৬৭ বয়স : 39 লিঙ্গ : পুৰুষ		
ফটো উপলব্ধ		

	120	HPS1575322
নাম : মস্তফা আলি পিতাৰ নাম : ছোৰহাব আলি ঘৰ নং : ৬৬৭ বয়স : 32 লিঙ্গ : পুৰুষ		
ফটো উপলব্ধ		

121 নাম : আছিয়া খাতন স্বামীৰ নাম : ফজৰ আলী ঘৰ নং : ৬৬৭ বয়স : 31 লিঙ্গ : মহিলা	HPS0261016 ফটো উপলব্ধ	S 122 নাম : ছাজিদা খাতন স্বামীৰ নাম : মফিদুল ইছলাম ঘৰ নং : ৬৬৭ বয়স : 30 লিঙ্গ : মহিলা	HPS0261057 ফটো উপলব্ধ	123 নাম : শ্বহীদা খাতন স্বামীৰ নাম : মস্তফা আলী ঘৰ নং : ৬৬৭ বয়স : 30 লিঙ্গ : মহিলা	HPS0314492 ফটো উপলব্ধ
124 নাম : ছাকিনা খাতন স্বামীৰ নাম : দিলুৰাৰা হুছেন ঘৰ নং : ৬৬৭ বয়স : 30 লিঙ্গ : মহিলা	HPS0013293 ফটো উপলব্ধ	S 125 নাম : মফিদুল ইছলাম পিতাৰ নাম : দিলুৰাৰা হুছেন ঘৰ নং : 667 বয়স : 29 লিঙ্গ : পুৰুষ	HPS0139139 ফটো উপলব্ধ	126 নাম : বুকীয়া বেগম স্বামীৰ নাম : হুছাইন আলী ঘৰ নং : 667 বয়স : 28 লিঙ্গ : মহিলা	HPS0139147 ফটো উপলব্ধ
127 নাম : হুছাইন আলী পিতাৰ নাম : কুমৰুদ্দিন আহমেদ ঘৰ নং : 667 বয়স : 27 লিঙ্গ : পুৰুষ	HPS0139188 ফটো উপলব্ধ	128 নাম : ছবিয়া খাতন পিতাৰ নাম : ছোৰহাব আলী ঘৰ নং : 667 বয়স : 26 লিঙ্গ : মহিলা	HPS0451476 ফটো উপলব্ধ	129 নাম : শহিদুল ইছলাম পিতাৰ নাম : দিলবৰ হুছেইন ঘৰ নং : 667 বয়স : 25 লিঙ্গ : পুৰুষ	SHW0119719 ফটো উপলব্ধ
130 নাম : মৰ্ত্তজ আলী পিতাৰ নাম : ছোৰহাব আলী ঘৰ নং : 667 বয়স : 24 লিঙ্গ : পুৰুষ	HPS0549485 ফটো উপলব্ধ	131 নাম : জেছমিনা খাতন স্বামীৰ নাম : মোতুজ আলী ঘৰ নং : 667 বয়স : 23 লিঙ্গ : মহিলা	HPS0545228 ফটো উপলব্ধ	S 132 নাম : জেছমিনা খাতন স্বামীৰ নাম : মৰ্ত্তজ আলী ঘৰ নং : 667 বয়স : 23 লিঙ্গ : মহিলা	HPS2066553 ফটো উপলব্ধ
S 133 নাম : আলিমুদ্দিন পিতাৰ নাম : বাহাজুদ্দিন ঘৰ নং : ৬৬৮ বয়স : 75 লিঙ্গ : পুৰুষ	HPS1575333 ফটো উপলব্ধ	S 134 নাম : শ্বাহাৰ ভানু স্বামীৰ নাম : আলিমুদ্দিন ঘৰ নং : ৬৬৮ বয়স : 53 লিঙ্গ : মহিলা	HPS1575344 ফটো উপলব্ধ	S 135 নাম : আব্দুল বাতিন আলী আহমেদ পিতাৰ নাম : আলিমুদ্দিন ঘৰ নং : ৬৬৮ বয়স : 41 লিঙ্গ : পুৰুষ	HPS1575355 ফটো উপলব্ধ
S 136 নাম : ফজলুল কবিৰ পিতাৰ নাম : আলিমুদ্দিন ঘৰ নং : ৬৬৮ বয়স : 38 লিঙ্গ : পুৰুষ	HPS1575399 ফটো উপলব্ধ	S 137 নাম : মনোৱাৰা খাতন স্বামীৰ নাম : ফজলুল কবিৰ ঘৰ নং : ৬৬৮ বয়স : 33 লিঙ্গ : মহিলা	HPS1575388 ফটো উপলব্ধ	S 138 নাম : বাবুল হুছেইন পিতাৰ নাম : আলিমুদ্দিন ঘৰ নং : ৬৬৮ বয়স : 32 লিঙ্গ : পুৰুষ	HPS1575402 ফটো উপলব্ধ
S 139 নাম : বাজমিনা পাৰ্বিন স্বামীৰ নাম : আব্দুল বাতিন আলী আহমেদ ঘৰ নং : ৬৬৮ বয়স : 30 লিঙ্গ : মহিলা	HPS0013294 ফটো উপলব্ধ	S 140 নাম : মাজিদা পাৰ্বিন স্বামীৰ নাম : বাবুল হুছেইন ঘৰ নং : 668 বয়স : 26 লিঙ্গ : মহিলা	HPS0415794 ফটো উপলব্ধ	S 141 নাম : মিনহাজ আলী পিতাৰ নাম : ছোৰহাব আলী ঘৰ নং : ৬৬৯ বয়স : 7 লিঙ্গ : পুৰুষ	HPS1575413 ফটো উপলব্ধ
S 142 নাম : হাজেৰা খাতন স্বামীৰ নাম : মিনহাজ আলী ঘৰ নং : ৬৬৯ বয়স : 63 লিঙ্গ : মহিলা	HPS1575424 ফটো উপলব্ধ	S 143 নাম : আতোৱাৰা বহমান পিতাৰ নাম : মিনহাজ আলী ঘৰ নং : ৬৬৯ বয়স : 39 লিঙ্গ : পুৰুষ	HPS1575468 ফটো উপলব্ধ	144 নাম : হাফিজুদ্দিন আহমেদ পিতাৰ নাম : মিনহাজ আলী ঘৰ নং : ৬৬৯ বয়স : 38 লিঙ্গ : পুৰুষ	HPS1575446 ফটো উপলব্ধ
S 145 নাম : হাচেন আলী পিতাৰ নাম : মিনহাজ আলী ঘৰ নং : ৬৬৯ বয়স : 37 লিঙ্গ : পুৰুষ	HPS1575435 ফটো উপলব্ধ	S 146 নাম : আমেনা খাতন স্বামীৰ নাম : হাচেন আলী ঘৰ নং : ৬৬৯ বয়স : 34 লিঙ্গ : মহিলা	HPS1575457 ফটো উপলব্ধ	147 নাম : জেহেলা খাতন স্বামীৰ নাম : হাফিজুদ্দিন আহমেদ ঘৰ নং : 669 বয়স : 34 লিঙ্গ : মহিলা	HPS1574783 ফটো উপলব্ধ
S 148 নাম : খেইমালা বেগম স্বামীৰ নাম : আতোৱাৰা বহমান ঘৰ নং : ৬৬৯ বয়স : 32 লিঙ্গ : মহিলা	HPS1575479 ফটো উপলব্ধ	S 149 নাম : আজিজুল হক পিতাৰ নাম : হাচেন আলী ঘৰ নং : 669 বয়স : 20 লিঙ্গ : পুৰুষ	SHW0059964 ফটো উপলব্ধ	150 নাম : আব্দৰ বহমান পিতাৰ নাম : সুভা মিঞা ঘৰ নং : ৬৭০ বয়স : 46 লিঙ্গ : পুৰুষ	HPS1575504 ফটো উপলব্ধ



151 নাম : মমতাজ বেগম স্বামীৰ নাম : আব্দুৰ ৰহমান ঘৰ নং : ৬৭০ বয়স : 41 লিঙ্গ : মহিলা	HPS1575515 ফটো উপলব্ধ	152 নাম : ৰফিকুল ইছলাম পিতাৰ নাম : আব্দুৰ ৰহমান ঘৰ নং : 670 বয়স : 25 লিঙ্গ : পুৰুষ	HPS0275115 ফটো উপলব্ধ	153 নাম : ছুকিতন নেছা স্বামীৰ নাম : ৰফিকুল ইছলাম ঘৰ নং : 670 বয়স : 23 লিঙ্গ : মহিলা	HPS0433169 ফটো উপলব্ধ
154 নাম : হকিবল ইছলাম পিতাৰ নাম : আব্দুৰ ৰহমান ঘৰ নং : 670 বয়স : 23 লিঙ্গ : পুৰুষ	HPS2067577 ফটো উপলব্ধ	S 155 নাম : হবি খান পিতাৰ নাম : আলী খান ঘৰ নং : ৬৭১ বয়স : 57 লিঙ্গ : পুৰুষ	HPS1575526 ফটো উপলব্ধ	S 156 নাম : ছুকিনা বিবি স্বামীৰ নাম : হবি খান ঘৰ নং : ৬৭১ বয়স : 51 লিঙ্গ : মহিলা	HPS1575537 ফটো উপলব্ধ
S 157 নাম : ছবদেৰ খান পিতাৰ নাম : হবি খান ঘৰ নং : ৬৭১ বয়স : 84 লিঙ্গ : পুৰুষ	HPS1575559 ফটো উপলব্ধ	S 158 নাম : আমিনা খাতুন স্বামীৰ নাম : ছবদেৰ খান ঘৰ নং : ৬৭১ বয়স : 82 লিঙ্গ : মহিলা	HPS1575548 ফটো উপলব্ধ	D 159 নাম : চাহেৰা খাতুন স্বামীৰ নাম : কৰিম মিয়া ঘৰ নং : ৬৭১ বয়স : 71 লিঙ্গ : মহিলা	HPS1575571 ফটো উপলব্ধ
S 160 নাম : জাহেদুল ইছলাম পিতাৰ নাম : কৰিম মিয়া ঘৰ নং : ৬৭৩ বয়স : 42 লিঙ্গ : পুৰুষ	HPS1575628 ফটো উপলব্ধ	S 161 নাম : মৰিয়ম বেগম স্বামীৰ নাম : জাহেদুল ইছলাম ঘৰ নং : ৬৭৩ বয়স : 37 লিঙ্গ : মহিলা	HPS1575639 ফটো উপলব্ধ	S 162 নাম : বাদশা মিয়া পিতাৰ নাম : কৰিম মিয়া ঘৰ নং : ৬৭৩ বয়স : 32 লিঙ্গ : পুৰুষ	HPS0013295 ফটো উপলব্ধ
S 163 নাম : সেন্দৰী খাতুন স্বামীৰ নাম : বাদশা মিয়া ঘৰ নং : ৬৭৩ বয়স : 81 লিঙ্গ : মহিলা	HPS0013296 ফটো উপলব্ধ	164 নাম : গোল ভান স্বামীৰ নাম : ওৰাজেদ আলী ঘৰ নং : ৬৭৪ বয়স : 57 লিঙ্গ : মহিলা	HPS1575651 ফটো উপলব্ধ	165 নাম : গোলাপ আলী পিতাৰ নাম : ওৰাজেদ আলী ঘৰ নং : ৬৭৪ বয়স : 37 লিঙ্গ : পুৰুষ	HPS1575662 ফটো উপলব্ধ
166 নাম : ফলভান স্বামীৰ নাম : গোলাপ আলী ঘৰ নং : ৬৭৪ বয়স : 33 লিঙ্গ : মহিলা	HPS1575673 ফটো উপলব্ধ	167 নাম : গুলজাৰ হুছেইন পিতাৰ নাম : ওৰাজেদ আলী ঘৰ নং : 674 বয়স : 28 লিঙ্গ : পুৰুষ	HPS2065506 ফটো উপলব্ধ	168 নাম : বাহাতন নেছা স্বামীৰ নাম : গুলজাৰ হুছেইন ঘৰ নং : 674 বয়স : 24 লিঙ্গ : মহিলা	HPS2065514 ফটো উপলব্ধ
S 169 নাম : হাজেৰা খাতুন স্বামীৰ নাম : ৰোচম আলী ঘৰ নং : ৬৭৬ বয়স : 64 লিঙ্গ : মহিলা	HPS1575719 ফটো উপলব্ধ	S 170 নাম : সাইজুদ্দিন পিতাৰ নাম : ৰোচম আলী ঘৰ নং : ৬৭৬ বয়স : 51 লিঙ্গ : পুৰুষ	HPS1575753 ফটো উপলব্ধ	S 171 নাম : গিয়াছুদ্দিন আহমেদ পিতাৰ নাম : ৰোচম আলী ঘৰ নং : ৬৭৬ বয়স : 41 লিঙ্গ : পুৰুষ	HPS1575720 ফটো উপলব্ধ
S 172 নাম : কুলছুম বেগম স্বামীৰ নাম : সাইজুদ্দিন ঘৰ নং : ৬৭৬ বয়স : 86 লিঙ্গ : মহিলা	HPS1575731 ফটো উপলব্ধ	S 173 নাম : হাকিম আলী পিতাৰ নাম : ৰোচম আলী ঘৰ নং : ৬৭৬ বয়স : 84 লিঙ্গ : পুৰুষ	HPS1575742 ফটো উপলব্ধ	S 174 নাম : হুনফা খাতুন স্বামীৰ নাম : গিয়াছুদ্দিন আহমেদ ঘৰ নং : ৬৭৬ বয়স : 84 লিঙ্গ : মহিলা	HPS0013297 ফটো উপলব্ধ
S 175 নাম : অমেলা খাতুন স্বামীৰ নাম : সাইজুদ্দিন ঘৰ নং : ৬৭৬ বয়স : 80 লিঙ্গ : মহিলা	HPS0261818 ফটো উপলব্ধ	S 176 নাম : মতিবৰ ৰহমান পিতাৰ নাম : সাইজুদ্দিন ঘৰ নং : ৬৭৬ বয়স : 28 লিঙ্গ : পুৰুষ	HPS0261826 ফটো উপলব্ধ	S 177 নাম : মমতাজ বেগম স্বামীৰ নাম : হাকিম আলী ঘৰ নং : 676 বয়স : 28 লিঙ্গ : মহিলা	HPS0314187 ফটো উপলব্ধ
S 178 নাম : ইস্রাফিল পিতাৰ নাম : সাইজুদ্দিন ঘৰ নং : 676 বয়স : 28 লিঙ্গ : পুৰুষ	HPS0518605 ফটো উপলব্ধ	S 179 নাম : হাবেলা খাতুন স্বামীৰ নাম : মতিবৰ ৰহমান ঘৰ নং : ৬৭৬ বয়স : 27 লিঙ্গ : মহিলা	HPS0261859 ফটো উপলব্ধ	S 180 নাম : ইউছুফ আলী পিতাৰ নাম : সাইজুদ্দিন ঘৰ নং : 676 বয়স : 26 লিঙ্গ : পুৰুষ	SHW0049403 ফটো উপলব্ধ

S 181 নাম : হাতেম আলী পিতাৰ নাম: ৰোচম আলী ঘৰ নং : ৬৭৮ বয়স : ৫৭ লিঙ্গ : পুৰুষ	HPS1575786 ফটো উপলব্ধ	S 182 নাম : ৰমেলা বিবি স্বামীৰ নাম: হাতেম আলী ঘৰ নং : ৬৭৮ বয়স : 49 লিঙ্গ : মহিলা	HPS1575797 ফটো উপলব্ধ	S 183 নাম : আব্দুল হাই পিতাৰ নাম: হাতেম আলী ঘৰ নং : ৬৭৮ বয়স : 34 লিঙ্গ : পুৰুষ	HPS1575800 ফটো উপলব্ধ
S 184 নাম : আনোৱাৰা খাতুন স্বামীৰ নাম: আব্দুল হাই ঘৰ নং : ৬৭৮ বয়স : 32 লিঙ্গ : মহিলা	HPS1575811 ফটো উপলব্ধ	S 185 নাম : খালেক আলী পিতাৰ নাম: হাতেম আলী ঘৰ নং : ৬৭৮ বয়স : 29 লিঙ্গ : পুৰুষ	HPS1584527 ফটো উপলব্ধ	S 186 নাম : বাহেদ আলী পিতাৰ নাম: হাতেম আলী ঘৰ নং : 678 বয়স : 28 লিঙ্গ : পুৰুষ	HPS0418533 ফটো উপলব্ধ
S 187 নাম : শামাৰ্তন নেছা স্বামীৰ নাম: খালেক আলী ঘৰ নং : 678 বয়স : 25 লিঙ্গ : মহিলা	SHW0001685 ফটো উপলব্ধ	S 188 নাম : ছানিদুল হক পিতাৰ নাম: হাতেম আলী ঘৰ নং : 678 বয়স : 23 লিঙ্গ : পুৰুষ	SHW0132654 ফটো উপলব্ধ	D 189 নাম : হামেদ আলী পিতাৰ নাম: লালচান আলী ঘৰ নং : 670 বয়স : 61 লিঙ্গ : পুৰুষ	HPS1575844 ফটো উপলব্ধ
S 190 নাম : আছিয়া খাতুন স্বামীৰ নাম: হামেদ আলী ঘৰ নং : ৬৮০ বয়স : 56 লিঙ্গ : মহিলা	HPS1575855 ফটো উপলব্ধ	S 191 নাম : আবুল কালাম পিতাৰ নাম: হামেদ আলী ঘৰ নং : ৬৮০ বয়স : 32 লিঙ্গ : পুৰুষ	HPS0262345 ফটো উপলব্ধ	S 192 নাম : ছবিয়া খাতুন স্বামীৰ নাম: আমিনুল হক ঘৰ নং : 680 বয়স : 29 লিঙ্গ : মহিলা	HPS0140939 ফটো উপলব্ধ
193 নাম : জয়মালা খাতুন স্বামীৰ নাম: আবুল কালাম ঘৰ নং : ৬৮০ বয়স : 27 লিঙ্গ : মহিলা	HPS0262378 ফটো উপলব্ধ	S 194 নাম : আজিজুৰ পিতাৰ নাম: হামেদ আলী ঘৰ নং : 680 বয়স : 26 লিঙ্গ : পুৰুষ	HPS0422378 ফটো উপলব্ধ	S 195 নাম : জাৰফুল নেছা স্বামীৰ নাম: আজিজুৰ ঘৰ নং : 680 বয়স : 25 লিঙ্গ : মহিলা	HPS0422386 ফটো উপলব্ধ
S 196 নাম : আনাৰ আলী পিতাৰ নাম: মতিবৰ আলী ঘৰ নং : ৬৮১ বয়স : 54 লিঙ্গ : পুৰুষ	HPS1575866 ফটো উপলব্ধ	S 197 নাম : ছাইৰণ নেছা স্বামীৰ নাম: আনাৰ আলী ঘৰ নং : ৬৮১ বয়স : 49 লিঙ্গ : মহিলা	HPS1575877 ফটো উপলব্ধ	S 198 নাম : জহুৰা খাতুন স্বামীৰ নাম: ছাইৰুদ্দিন ঘৰ নং : 681 বয়স : 27 লিঙ্গ : মহিলা	HPS0519363 ফটো উপলব্ধ
S 199 নাম : ছাইফুল ইছলাম পিতাৰ নাম: আনাৰ আলী ঘৰ নং : 681 বয়স : 19 লিঙ্গ : পুৰুষ	SHW0134171 ফটো উপলব্ধ	D 200 নাম : আমেলা বিবি স্বামীৰ নাম: গণি সেখ ঘৰ নং : ৬৮২ বয়স : 68 লিঙ্গ : মহিলা	HPS1575888 ফটো উপলব্ধ	D 201 নাম : আজিবৰ ৰহমান পিতাৰ নাম: গণি সেখ ঘৰ নং : ৬৮২ বয়স : 51 লিঙ্গ : পুৰুষ	HPS1575899 ফটো উপলব্ধ
S 202 নাম : আজাহাৰ আলী পিতাৰ নাম: গণি সেখ ঘৰ নং : ৬৮২ বয়স : 48 লিঙ্গ : পুৰুষ	HPS1575913 ফটো উপলব্ধ	S 203 নাম : ছামিৰণ নেছা স্বামীৰ নাম: আজিবৰ ৰহমান ঘৰ নং : ৬৮২ বয়স : 46 লিঙ্গ : মহিলা	HPS1575902 ফটো উপলব্ধ	S 204 নাম : আইনুদ্দিন আহমেদ পিতাৰ নাম: গণি সেখ ঘৰ নং : ৬৮২ বয়স : 44 লিঙ্গ : পুৰুষ	HPS1575924 ফটো উপলব্ধ
S 205 নাম : মৰ্জিনা বেগম স্বামীৰ নাম: আইনুদ্দিন আহমেদ ঘৰ নং : ৬৮২ বয়স : 37 লিঙ্গ : মহিলা	HPS1575935 ফটো উপলব্ধ	S 206 নাম : মুৰ্ছিদা খাতুন স্বামীৰ নাম: আজাহাৰ আলী ঘৰ নং : ৬৮২ বয়স : 36 লিঙ্গ : মহিলা	HPS0013298 ফটো উপলব্ধ	S 207 নাম : শৰিফুল ইছলাম পিতাৰ নাম: আজিবৰ ৰহমান ঘৰ নং : 682 বয়স : 21 লিঙ্গ : পুৰুষ	SHW0015552 ফটো উপলব্ধ
S 208 নাম : মজিদ আলী পিতাৰ নাম: আইনুদ্দিন আহমেদ ঘৰ নং : 682 বয়স : 20 লিঙ্গ : পুৰুষ	SHW0015602 ফটো উপলব্ধ	S 209 নাম : মশেৰ আলী পিতাৰ নাম: আজাহাৰ আলী ঘৰ নং : 682 বয়স : 20 লিঙ্গ : পুৰুষ	SHW0020628 ফটো উপলব্ধ	D 210 নাম : ওমৰ আলী পিতাৰ নাম: চুবুৰ আলী ঘৰ নং : ৬৮৩ বয়স : 59 লিঙ্গ : পুৰুষ	HPS1575991 ফটো উপলব্ধ

S 211 নাম : আইনাল হক পিতাৰ নাম : ছবিৰ আলী ঘৰ নং : ৬৮৩ বয়স : 55 লিঙ্গ : পুৰুষ	HPS1575957 ফটো উপলব্ধ	S 212 নাম : আফজল আকী পিতাৰ নাম : ছবিৰ আলী ঘৰ নং : ৬৮৩ বয়স : 51 লিঙ্গ : পুৰুষ	HPS1575979 ফটো উপলব্ধ	S 213 নাম : সুকিয়া খাতুন স্বামীৰ নাম : ওমৰ আলী ঘৰ নং : ৬৮৩ বয়স : 47 লিঙ্গ : মহিলা	HPS1576007 ফটো উপলব্ধ
S 214 নাম : হামিদা বেগম স্বামীৰ নাম : আফজল আলী ঘৰ নং : ৬৮৩ বয়স : 46 লিঙ্গ : মহিলা	HPS1575980 ফটো উপলব্ধ	S 215 নাম : মমিৰণ নেছা স্বামীৰ নাম : আইনাল হক ঘৰ নং : ৬৮৩ বয়স : 46 লিঙ্গ : মহিলা	HPS1575968 ফটো উপলব্ধ	S 216 নাম : মনোৱাৰা খাতুন স্বামীৰ নাম : আইনাল হক ঘৰ নং : ৬৮৩ বয়স : 34 লিঙ্গ : মহিলা	HPS2050751 ফটো উপলব্ধ
S 217 নাম : নাৰজিমা খাতুন স্বামীৰ নাম : আবু ছুফিয়ান ঘৰ নং : 683 বয়স : 29 লিঙ্গ : মহিলা	HPS0140947 ফটো উপলব্ধ	S 218 নাম : ছেকেন্দাৰ আলী পিতাৰ নাম : ওমৰ আলী ঘৰ নং : 683 বয়স : 29 লিঙ্গ : পুৰুষ	HPS0420257 ফটো উপলব্ধ	S 219 নাম : শাহামাল বাদশাহ পিতাৰ নাম : ওমৰ আলী ঘৰ নং : 683 বয়স : 26 লিঙ্গ : পুৰুষ	HPS0420307 ফটো উপলব্ধ
S 220 নাম : জেছমিনা খাতুন স্বামীৰ নাম : ছেকেন্দাৰ আলী ঘৰ নং : 683 বয়স : 25 লিঙ্গ : মহিলা	HPS0426114 ফটো উপলব্ধ	S 221 নাম : আহমেদ বাদশাহ পিতাৰ নাম : ওমৰ আলী ঘৰ নং : 683 বয়স : 22 লিঙ্গ : পুৰুষ	SHW0012104 ফটো উপলব্ধ	S 222 নাম : জমিলা খাতুন পিতাৰ নাম : ওমৰ আলী ঘৰ নং : 683 বয়স : 20 লিঙ্গ : মহিলা	SHW0011890 ফটো উপলব্ধ
S 223 নাম : মনোৱাৰা লুছাইম পিতাৰ নাম : আইনাল হক ঘৰ নং : 683 বয়স : 20 লিঙ্গ : পুৰুষ	SHW0089946 ফটো উপলব্ধ	S 224 নাম : জবান আলী পিতাৰ নাম : হাবেলডিন আহমেদ ঘৰ নং : ৬৮৪ বয়স : 48 লিঙ্গ : পুৰুষ	HPS1576030 ফটো উপলব্ধ	S 225 নাম : জচিমুদ্দিন আহমেদ পিতাৰ নাম : হাবেলডিন আহমেদ ঘৰ নং : ৬৮৪ বয়স : 45 লিঙ্গ : পুৰুষ	HPS1576052 ফটো উপলব্ধ
S 226 নাম : আইশা বিৰি স্বামীৰ নাম : জবান আলী ঘৰ নং : ৬৮৪ বয়স : 44 লিঙ্গ : মহিলা	HPS1576041 ফটো উপলব্ধ	S 227 নাম : ছাহেবা খাতুন স্বামীৰ নাম : জচিমুদ্দিন আহমেদ ঘৰ নং : ৬৮৪ বয়স : 34 লিঙ্গ : মহিলা	HPS1576085 ফটো উপলব্ধ	S 228 নাম : হজৰত আলী পিতাৰ নাম : হাবেলডিন আহমেদ ঘৰ নং : ৬৮৪ বয়স : 26 লিঙ্গ : পুৰুষ	HPS0451526 ফটো উপলব্ধ
S 229 নাম : শ্বেখ ফৰিদ পিতাৰ নাম : জবান আলী ঘৰ নং : 684 বয়স : 25 লিঙ্গ : পুৰুষ	HPS0274860 ফটো উপলব্ধ	S 230 নাম : ছাদাম লুছাইম পিতাৰ নাম : জচিমুদ্দিন আহমেদ ঘৰ নং : 684 বয়স : 23 লিঙ্গ : পুৰুষ	HPS0424531 ফটো উপলব্ধ	S 231 নাম : ছাহেবা বেগম স্বামীৰ নাম : শ্বেখ ফৰিদ ঘৰ নং : 684 বয়স : 23 লিঙ্গ : মহিলা	SHW0022368 ফটো উপলব্ধ
S 232 নাম : আকবৰ আলী পিতাৰ নাম : দৰবেশ আলী ঘৰ নং : ৬৮৫ বয়স : 54 লিঙ্গ : পুৰুষ	HPS1576096 ফটো উপলব্ধ	S 233 নাম : ছমিৰন নেছা স্বামীৰ নাম : আকবৰ আলী ঘৰ নং : ৬৮৫ বয়স : 48 লিঙ্গ : মহিলা	HPS1576109 ফটো উপলব্ধ	S 234 নাম : ছানিদল ইছলাম পিতাৰ নাম : আকবৰ আলী ঘৰ নং : 685 বয়স : 24 লিঙ্গ : পুৰুষ	SHW0099366 ফটো উপলব্ধ
S 235 নাম : আবু বক্কৰ আলী পিতাৰ নাম : আকবৰ আলী ঘৰ নং : 685 বয়স : 20 লিঙ্গ : পুৰুষ	SHW0120527 ফটো উপলব্ধ	S 236 নাম : ওহাব আলী পিতাৰ নাম : বাহেজ উদ্দিন ঘৰ নং : ৬৮৬ বয়স : 59 লিঙ্গ : পুৰুষ	HPS1576110 ফটো উপলব্ধ	S 237 নাম : মইৰণ নেছা স্বামীৰ নাম : ওহাব আলী ঘৰ নং : ৬৮৬ বয়স : 50 লিঙ্গ : মহিলা	HPS1576121 ফটো উপলব্ধ
S 238 নাম : ময়নুদ্দিন পিতাৰ নাম : ওহাব আলী ঘৰ নং : ৬৮৬ বয়স : 37 লিঙ্গ : পুৰুষ	HPS1576143 ফটো উপলব্ধ	S 239 নাম : আচমা খাতুন স্বামীৰ নাম : ময়নুদ্দিন ঘৰ নং : ৬৮৬ বয়স : 34 লিঙ্গ : মহিলা	HPS1576132 ফটো উপলব্ধ	S 240 নাম : মহলিম উদ্দিন পিতাৰ নাম : ওহাব আলী ঘৰ নং : ৬৮৬ বয়স : 29 লিঙ্গ : পুৰুষ	HPS2050819 ফটো উপলব্ধ

S 241 নাম : শহিদুল ইছলাম পিতাৰ নাম : ওহাব আলী ঘৰ নং : ৬৮৬ বয়স : ২৪ লিঙ্গ : পুৰুষ	HPS2050773 ফটো উপলব্ধ	S 242 নাম : বহিমা খাতুন স্বামীৰ নাম : মছলিম উদ্দিন ঘৰ নং : ৬৪৬ বয়স : ২৪ লিঙ্গ : মহিলা	HPS0417428 ফটো উপলব্ধ	S 243 নাম : আমিনুল নেছা স্বামীৰ নাম : শহিদুল ইছলাম ঘৰ নং : ৬৪৬ বয়স : ২৫ লিঙ্গ : মহিলা	HPS0482414 ফটো উপলব্ধ
S 244 নাম : তন্তু ভান পিতাৰ নাম : আবু সামা ঘৰ নং : ৬৪৭ বয়স : ২৫ লিঙ্গ : মহিলা	HPS2062792 ফটো উপলব্ধ	S 245 নাম : চান্দাৰ আলী পিতাৰ নাম : হৰিবৰ বহমান ঘৰ নং : ৬৮৯ বয়স : ৫২ লিঙ্গ : পুৰুষ	HPS1576198 ফটো উপলব্ধ	S 246 নাম : জামাল হক পিতাৰ নাম : হৰিবৰ বহমান ঘৰ নং : ৬৮৯ বয়স : ৪৭ লিঙ্গ : পুৰুষ	HPS1576212 ফটো উপলব্ধ
S 247 নাম : আবেদা খাতুন স্বামীৰ নাম : চান্দাৰ আলী ঘৰ নং : ৬৮৯ বয়স : ৪৬ লিঙ্গ : মহিলা	HPS1576201 ফটো উপলব্ধ	S 248 নাম : ছাৰা বিবি স্বামীৰ নাম : জামাল আলি ঘৰ নং : ৬৮৯ বয়স : ৪৭ লিঙ্গ : মহিলা	HPS1576223 ফটো উপলব্ধ	S 249 নাম : মইনাল হক পিতাৰ নাম : আবুশামা আলি ঘৰ নং : ৬৮৯ বয়স : ৪৫ লিঙ্গ : পুৰুষ	HPS1576245 ফটো উপলব্ধ
S 250 নাম : আবু ছুফিয়ান পিতাৰ নাম : ওহাব আলী ঘৰ নং : ৬৮৯ বয়স : ৪৫ লিঙ্গ : পুৰুষ	HPS0013300 ফটো উপলব্ধ	S 251 নাম : আন্বাহ খাতুন স্বামীৰ নাম : মইনাল হক ঘৰ নং : ৬৮৯ বয়স : ৪৩ লিঙ্গ : মহিলা	HPS1576234 ফটো উপলব্ধ	S 252 নাম : আমিনা খাতুন স্বামীৰ নাম : মোনাত আলী ঘৰ নং : ৬৮৯ বয়স : ২৪ লিঙ্গ : মহিলা	HPS0314294 ফটো উপলব্ধ
S 253 নাম : কুবান আলী পিতাৰ নাম : চান্দাৰ আলী ঘৰ নং : ৬৪৭ বয়স : ২৩ লিঙ্গ : পুৰুষ	HPS0575605 ফটো উপলব্ধ	S 254 নাম : শুবাতন নেছা স্বামীৰ নাম : কুবান আলী ঘৰ নং : ৬৪৭ বয়স : ২৩ লিঙ্গ : মহিলা	HPS0585471 ফটো উপলব্ধ	S 255 নাম : কুবপান আলী পিতাৰ নাম : ছান্দাৰ আলী ঘৰ নং : ৬৪৭ বয়স : ২২ লিঙ্গ : পুৰুষ	SHW0018432 ফটো উপলব্ধ
S 256 নাম : কুলচম বেগম পিতাৰ নাম : জামাল ঘৰ নং : ৬৪৭ বয়স : ২২ লিঙ্গ : মহিলা	SHW0051961 ফটো উপলব্ধ	257 নাম : ছব্বৰউদ্দিন আহমেদু পিতাৰ নাম : হোছে ন আলী ঘৰ নং : ৬৯১ বয়স : ৬৫ লিঙ্গ : পুৰুষ	HPS1576278 ফটো উপলব্ধ	D 258 নাম : ছাহেৰা খাতুন স্বামীৰ নাম : ছব্বৰ উদ্দিন ঘৰ নং : ৬৯১ বয়স : ৫২ লিঙ্গ : মহিলা	HPS1576289 ফটো উপলব্ধ
S 259 নাম : নূৰ ইছলাম পিতাৰ নাম : মাহৰ আলী ঘৰ নং : ৬৯৫ বয়স : ৪৭ লিঙ্গ : পুৰুষ	HPS1576438 ফটো উপলব্ধ	S 260 নাম : বেজীয়া বেগম স্বামীৰ নাম : নূৰ ইছলাম ঘৰ নং : ৬৯৫ বয়স : ৪৭ লিঙ্গ : মহিলা	HPS1576449 ফটো উপলব্ধ	S 261 নাম : মান্নান আলী পিতাৰ নাম : মাহৰ আলী ঘৰ নং : ৬৯৫ বয়স : ৪২ লিঙ্গ : পুৰুষ	HPS1576472 ফটো উপলব্ধ
S 262 নাম : মমিৰন নেছা স্বামীৰ নাম : মান্নান আলী ঘৰ নং : ৬৭৫ বয়স : ২৭ লিঙ্গ : মহিলা	HPS2062719 ফটো উপলব্ধ	S 263 নাম : কুদ্দছ আলী পিতাৰ নাম : মান্নান আলী ঘৰ নং : ৬৭৫ বয়স : ২৭ লিঙ্গ : পুৰুষ	HPS2062669 ফটো উপলব্ধ	S 264 নাম : আমিনুল ইছলাম পিতাৰ নাম : নূৰ ইছলাম ঘৰ নং : ৬৭৫ বয়স : ১৭ লিঙ্গ : পুৰুষ	SHW0128090 ফটো উপলব্ধ
S 265 নাম : জুলহাস আলী পিতাৰ নাম : পল্লু সৈখ ঘৰ নং : ৬৯৬ বয়স : ৫৪ লিঙ্গ : পুৰুষ	HPS1576507 ফটো উপলব্ধ	S 266 নাম : মনোৱাৰা বিবি স্বামীৰ নাম : জুলহাস আলী ঘৰ নং : ৬৯৬ বয়স : ৪৬ লিঙ্গ : মহিলা	HPS1576518 ফটো উপলব্ধ	S 267 নাম : মজেত আলী পিতাৰ নাম : জুলহাস আলী ঘৰ নং : ৬৭৬ বয়স : ২৬ লিঙ্গ : পুৰুষ	HPS2057214 ফটো উপলব্ধ
D 268 নাম : ছমিৰণ নেছা স্বামীৰ নাম : আব্দুল ছালাম ঘৰ নং : ৬৯৭ বয়স : ৫১ লিঙ্গ : মহিলা	HPS1576530 ফটো উপলব্ধ	269 নাম : ছফিউৰ বহমান পিতাৰ নাম : আব্দুল ছালাম ঘৰ নং : ৬৯৭ বয়স : ৩৬ লিঙ্গ : পুৰুষ	HPS0013305 ফটো উপলব্ধ	270 নাম : জেলেকা খাতুন স্বামীৰ নাম : ছফিউৰ বহমান ঘৰ নং : ৬৯৭ বয়স : ২৭ লিঙ্গ : মহিলা	HPS0013306 ফটো উপলব্ধ

271 নাম : ছফিকুল আলম পিতাৰ নাম: আব্দুল ছালাম ঘৰ নং : ৬৯৭ বয়স : 29 লিঙ্গ : পুৰুষ	HPS1584516 ফটো উপলব্ধ	# 272 নাম : শৰভান নেছা স্বামীৰ নাম: ছফিকুল ইছলাম ঘৰ নং : 697 বয়স : 27 লিঙ্গ : মহিলা	HPS0141648 ফটো উপলব্ধ	273 নাম : সুহাগি খাতুন পিতাৰ নাম: আব্দুল ছালাম ঘৰ নং : 697 বয়স : 27 লিঙ্গ : মহিলা	HPS0557157 ফটো উপলব্ধ
D 274 নাম : জিৰাতন নেছা স্বামীৰ নাম: মস্তাজ আলী ঘৰ নং : ৬৯৮ বয়স : 79 লিঙ্গ : মহিলা	HPS1576552 ফটো উপলব্ধ	D 275 নাম : তাউব আলী পিতাৰ নাম: মস্তাজ আলী ঘৰ নং : ৬৯৮ বয়স : 61 লিঙ্গ : পুৰুষ	HPS1576563 ফটো উপলব্ধ	S 276 নাম : তাৰাবান ব্ৰিবি পিতাৰ নাম: মস্তাজ আলী ঘৰ নং : ৬৯৮ বয়স : 61 লিঙ্গ : মহিলা	HPS1576596 ফটো উপলব্ধ
S 277 নাম : ছহিদ আলী পিতাৰ নাম: মস্তাজ আলী ঘৰ নং : 698 বয়স : 44 লিঙ্গ : পুৰুষ	HPS1576585 ফটো উপলব্ধ	S 278 নাম : হালিদা খাতুন পিতাৰ নাম: ছয়েদ আলী ঘৰ নং : 698 বয়স : 23 লিঙ্গ : মহিলা	SHW0130286 ফটো উপলব্ধ	S 279 নাম : মনোৱাৰা খাতুন স্বামীৰ নাম: কৰপান আলী ঘৰ নং : 698 বয়স : 22 লিঙ্গ : মহিলা	HPS0547406 ফটো উপলব্ধ
S 280 নাম : মন্নাফ আলী পিতাৰ নাম: মন্নাফ আলী ঘৰ নং : ৭০০ বয়স : 84 লিঙ্গ : পুৰুষ	HPS1576632 ফটো উপলব্ধ	S 281 নাম : ডালিমন নেছা স্বামীৰ নাম: মন্নাফ আলী ঘৰ নং : ৭০০ বয়স : 70 লিঙ্গ : মহিলা	HPS1576643 ফটো উপলব্ধ	S 282 নাম : শুকচান মিঞা পিতাৰ নাম: মন্নাফ আলী ঘৰ নং : ৭০০ বয়স : 52 লিঙ্গ : পুৰুষ	HPS1576676 ফটো উপলব্ধ
S 283 নাম : বেজিয়া বেগম স্বামীৰ নাম: শুকচান মিঞা ঘৰ নং : ৭০০ বয়স : 46 লিঙ্গ : মহিলা	HPS1576687 ফটো উপলব্ধ	S 284 নাম : নজৰুল ইছলাম পিতাৰ নাম: মন্নাফ আলী ঘৰ নং : ৭০০ বয়স : 38 লিঙ্গ : পুৰুষ	HPS1576698 ফটো উপলব্ধ	S 285 নাম : হাজেৰা বেগম স্বামীৰ নাম: নজৰুল ইছলাম ঘৰ নং : 700 বয়স : 34 লিঙ্গ : মহিলা	SHW0079574 ফটো উপলব্ধ
S 286 নাম : শুকিতন নেছা পিতাৰ নাম: শুকচান মিঞা ঘৰ নং : 700 বয়স : 25 লিঙ্গ : মহিলা	HPS0423376 ফটো উপলব্ধ	S 287 নাম : ছম্পা বেওৱা স্বামীৰ নাম: মন্নাফ আলী ঘৰ নং : ৭০২ বয়স : 71 লিঙ্গ : মহিলা	HPS1576723 ফটো উপলব্ধ	D 288 নাম : চান মিঞা পিতাৰ নাম: মাশা মিঞা ঘৰ নং : ৭০২ বয়স : 55 লিঙ্গ : পুৰুষ	HPS1576701 ফটো উপলব্ধ
E 289 নাম : ছোৰহাৰ আলী পিতাৰ নাম: মন্নাফ আলী ঘৰ নং : ৭০৪ বয়স : 82 লিঙ্গ : পুৰুষ	HPS1576756 ফটো উপলব্ধ	S 290 নাম : আছিয়া বেগম স্বামীৰ নাম: ছোৰহাৰ আলী ঘৰ নং : ৭০৪ বয়স : 74 লিঙ্গ : মহিলা	HPS1576767 ফটো উপলব্ধ	S 291 নাম : ইছাহক আলী পিতাৰ নাম: ছোৰহাৰ আলী ঘৰ নং : ৭০৪ বয়স : 57 লিঙ্গ : পুৰুষ	HPS1576778 ফটো উপলব্ধ
D 292 নাম : জয়নব বিবি স্বামীৰ নাম: ইছাহক আলী ঘৰ নং : ৭০৪ বয়স : 51 লিঙ্গ : মহিলা	HPS1576789 ফটো উপলব্ধ	S 293 নাম : আলমাচ আলী পিতাৰ নাম: ছোৰহাৰ আলী ঘৰ নং : ৭০৪ বয়স : 48 লিঙ্গ : পুৰুষ	HPS1576790 ফটো উপলব্ধ	S 294 নাম : বাবিয়া খাতুন স্বামীৰ নাম: আলমাচ আলী ঘৰ নং : ৭০৪ বয়স : 39 লিঙ্গ : মহিলা	HPS1576803 ফটো উপলব্ধ
S 295 নাম : জৰিনা খাতুন স্বামীৰ নাম: ইছাহক আলী ঘৰ নং : ৭০৪ বয়স : 35 লিঙ্গ : মহিলা	HPS1576814 ফটো উপলব্ধ	S 296 নাম : আনোৱাৰা খাতুন স্বামীৰ নাম: আজাহাৰ আলী ঘৰ নং : ৭০৪ বয়স : 29 লিঙ্গ : মহিলা	HPS0263657 ফটো উপলব্ধ	S 297 নাম : আজাহাৰ আলী পিতাৰ নাম: ছোৰহাৰ আলী ঘৰ নং : ৭০৪ বয়স : 29 লিঙ্গ : পুৰুষ	HPS2050682 ফটো উপলব্ধ
S 298 নাম : আছৰুদ্দিন আহমেদ পিতাৰ নাম: ছোৰহাৰ আলী ঘৰ নং : ৭০৫ বয়স : 54 লিঙ্গ : পুৰুষ	HPS1576825 ফটো উপলব্ধ	S 299 নাম : মৰিয়ম - স্বামীৰ নাম: আছৰুদ্দিন আহমেদ ঘৰ নং : ৭০৫ বয়স : 52 লিঙ্গ : মহিলা	HPS0314161 ফটো উপলব্ধ	D 300 নাম : আব শামা পিতাৰ নাম: শ্বাহিদ আলী ঘৰ নং : ৭০৫ বয়স : 51 লিঙ্গ : পুৰুষ	HPS1576836 ফটো উপলব্ধ



S 301 নাম : মহঃ কিনাৰা আলী পিতাৰ নাম: আছৰুদ্দিন আহমেদ ঘৰ নং : 705 বয়স : 25 লিঙ্গ : পুৰুষ	HPS0433664 ফটো উপলব্ধ	S 302 নাম : মজিদ আলি পিতাৰ নাম: আছৰুদ্দিন আহমেদ ঘৰ নং : 705 বয়স : 23 লিঙ্গ : পুৰুষ	HPS0432989 ফটো উপলব্ধ	S 303 নাম : হাচিনা খাতুন স্বামীৰ নাম: কিনাৰা আলী ঘৰ নং : 705 বয়স : 23 লিঙ্গ : মহিলা	HPS0433003 ফটো উপলব্ধ
D 304 নাম : তালেব আলী পিতাৰ নাম: মিঞা খা ঘৰ নং : 909 বয়স : 72 লিঙ্গ : পুৰুষ	HPS1576892 ফটো উপলব্ধ	D 305 নাম : ইশাৰত খান পিতাৰ নাম: মিঞা খা ঘৰ নং : 909 বয়স : 69 লিঙ্গ : পুৰুষ	HPS1576870 ফটো উপলব্ধ	D 306 নাম : বহিমা বেগম স্বামীৰ নাম: ইশাৰত খান ঘৰ নং : 909 বয়স : 63 লিঙ্গ : মহিলা	HPS1576881 ফটো উপলব্ধ
D 307 নাম : চমিৰণ নেছা স্বামীৰ নাম: তালেব আলী ঘৰ নং : 909 বয়স : 61 লিঙ্গ : মহিলা	HPS1576905 ফটো উপলব্ধ	S 308 নাম : আকাব আলী পিতাৰ নাম: চামচল হক ঘৰ নং : 909 বয়স : 50 লিঙ্গ : পুৰুষ	HPS1576938 ফটো উপলব্ধ	S 309 নাম : আইসা বিব্রি স্বামীৰ নাম: ইলাই বস্কু ঘৰ নং : 909 বয়স : 62 লিঙ্গ : মহিলা	HPS1576961 ফটো উপলব্ধ
S 310 নাম : হাকিমুদ্দিন আলী পিতাৰ নাম: ইলাই বস্কু ঘৰ নং : 710 বয়স : 22 লিঙ্গ : পুৰুষ	HPS0550442 ফটো উপলব্ধ	S 311 নাম : বিমলা খাতুন স্বামীৰ নাম: মফিদুল ইছলাম ঘৰ নং : 911 বয়স : 32 লিঙ্গ : মহিলা	HPS1577033 ফটো উপলব্ধ	312 নাম : আব্দুল কাদিৰ পিতাৰ নাম: হামেদ আলী ঘৰ নং : 711 ক বয়স : 24 লিঙ্গ : পুৰুষ	HPS0423889 ফটো উপলব্ধ
S 313 নাম : সাহাৰ ভানু স্বামীৰ নাম: আব্দুল কাদিৰ ঘৰ নং : 711 ক বয়স : 21 লিঙ্গ : মহিলা	SHW0125047 ফটো উপলব্ধ	314 নাম : অহেদুৰ বহমান পিতাৰ নাম: হামেদ আলী ঘৰ নং : 711 ক বয়স : 20 লিঙ্গ : পুৰুষ	SHW0117382 ফটো উপলব্ধ	315 নাম : হামেদ আলী পিতাৰ নাম: ইনচান আলী ঘৰ নং : 911 ক বয়স : 46 লিঙ্গ : পুৰুষ	HPS1577055 ফটো উপলব্ধ
316 নাম : আহলে খাতুন স্বামীৰ নাম: হামেদ আলী ঘৰ নং : 911 ক বয়স : 35 লিঙ্গ : মহিলা	HPS0013307 ফটো উপলব্ধ	S 317 নাম : ময়ফল নেছা স্বামীৰ নাম: হাছন আলী ঘৰ নং : 911 ক বয়স : 32 লিঙ্গ : মহিলা	HPS0013308 ফটো উপলব্ধ	S 318 নাম : আয়েশা খাতুন স্বামীৰ নাম: আমিনুল হক ঘৰ নং : 712 বয়স : 33 লিঙ্গ : মহিলা	HPS0420372 ফটো উপলব্ধ
S 319 নাম : লাহাতন নেছা স্বামীৰ নাম: জয়নাল আলি ঘৰ নং : 712 গ বয়স : 46 লিঙ্গ : মহিলা	HPS0143537 ফটো উপলব্ধ	S 320 নাম : জয়নাল আলি পিতাৰ নাম: জাহেৰ সিকদাৰ ঘৰ নং : 912 গ বয়স : 69 লিঙ্গ : পুৰুষ	HPS1577113 ফটো উপলব্ধ	S 321 নাম : ফাতেমা বিব্রি স্বামীৰ নাম: আছৰুদ্দিন আহমেদ ঘৰ নং : 912 গ বয়স : 59 লিঙ্গ : মহিলা	HPS1577099 ফটো উপলব্ধ
S 322 নাম : আমিনুল হক পিতাৰ নাম: আছৰুদ্দিন আহমেদ ঘৰ নং : 912 গ বয়স : 38 লিঙ্গ : পুৰুষ	HPS1577102 ফটো উপলব্ধ	S 323 নাম : জয়বান নেছা স্বামীৰ নাম: ফজল হক ঘৰ নং : 912 গ বয়স : 35 লিঙ্গ : মহিলা	HPS0013311 ফটো উপলব্ধ	S 324 নাম : জহুৰুল ইছলাম পিতাৰ নাম: জয়নাল আলী ঘৰ নং : 912 গ বয়স : 33 লিঙ্গ : পুৰুষ	HPS1584287 ফটো উপলব্ধ
S 325 নাম : মমিনা খাতুন স্বামীৰ নাম: জহুৰুল ইছলাম ঘৰ নং : 912 গ বয়স : 30 লিঙ্গ : মহিলা	HPS0013309 ফটো উপলব্ধ	S 326 নাম : আদৰী বেগম স্বামীৰ নাম: মগৰ আলী ঘৰ নং : 912 গ বয়স : 53 লিঙ্গ : মহিলা	HPS1577351 ফটো উপলব্ধ	327 নাম : কৰিম আলী পিতাৰ নাম: শাজাহান আলী ঘৰ নং : 912 গ বয়স : 37 লিঙ্গ : পুৰুষ	HPS1577555 ফটো উপলব্ধ
328 নাম : বশিদা খাতুন স্বামীৰ নাম: কৰিম আলী ঘৰ নং : 912 গ বয়স : 33 লিঙ্গ : মহিলা	HPS0013314 ফটো উপলব্ধ	D 329 নাম : জহিৰন নেছা স্বামীৰ নাম: জামালউদ্দিন ঘৰ নং : 920 বয়স : 56 লিঙ্গ : মহিলা	HPS1577624 ফটো উপলব্ধ	D 330 নাম : জলেমন নেছা স্বামীৰ নাম: জহিৰ আলী ঘৰ নং : 922 বয়স : 100 লিঙ্গ : মহিলা	HPS1577737 ফটো উপলব্ধ

D 331 নাম : অজুপা বেগম স্বামীৰ নাম: আবদুল মজিদ ঘৰ নং : ৭২৪ বয়স : 75 লিঙ্গ : মহিলা	HPS1577793 ফটো উপলব্ধ	332 নাম : গফুৰ আলী পিতাৰ নাম: ছহৰ আলী ঘৰ নং : ৭২৬ বয়স : 71 লিঙ্গ : পুৰুষ	HPS1577873 ফটো উপলব্ধ	S 333 নাম : তাৰাতান বিনী স্বামীৰ নাম: গফুৰ আলী ঘৰ নং : ৭২৬ বয়স : 63 লিঙ্গ : মহিলা	HPS1577884 ফটো উপলব্ধ
S 334 নাম : মনোৱাৰা বেগম স্বামীৰ নাম: গফুৰ ঘৰ নং : 726 বয়স : 49 লিঙ্গ : মহিলা	SHW0051995 ফটো উপলব্ধ	S 335 নাম : মুন্নাত আলী পিতাৰ নাম: গফুৰ ঘৰ নং : 726 বয়স : 25 লিঙ্গ : পুৰুষ	SHW0052027 ফটো উপলব্ধ	S 336 নাম : অক্ষয় বেগম পিতাৰ নাম: গফুৰ ঘৰ নং : 726 বয়স : 25 লিঙ্গ : মহিলা	SHW0052191 ফটো উপলব্ধ
S 337 নাম : আব্বাহ আলী পিতাৰ নাম: গফুৰ ঘৰ নং : 726 বয়স : 24 লিঙ্গ : পুৰুষ	SHW0052183 ফটো উপলব্ধ	S 338 নাম : সাইবন নেছা স্বামীৰ নাম: মুন্নাত ঘৰ নং : 726 বয়স : 23 লিঙ্গ : মহিলা	SHW0052225 ফটো উপলব্ধ	S 339 নাম : জুব্বাৰ আলী পিতাৰ নাম: শহুৰ আলী ঘৰ নং : ৭২৭ বয়স : 64 লিঙ্গ : মহিলা	HPS1577931 ফটো উপলব্ধ
S 340 নাম : চাহমৰত বিনী স্বামীৰ নাম: জুব্বাৰ আলী ঘৰ নং : ৭২৭ বয়স : 57 লিঙ্গ : মহিলা	HPS1577942 ফটো উপলব্ধ	S 341 নাম : ছিদ্দিক আলী পিতাৰ নাম: জুব্বাৰ আলী ঘৰ নং : ৭২৭ বয়স : 50 লিঙ্গ : পুৰুষ	HPS1577953 ফটো উপলব্ধ	S 342 নাম : ছাহেবা বেগম স্বামীৰ নাম: ছিদ্দিক আলী ঘৰ নং : ৭২৭ বয়স : 47 লিঙ্গ : মহিলা	HPS1577964 ফটো উপলব্ধ
S 343 নাম : ময়ফল নেছা স্বামীৰ নাম: ছিদ্দিক আলী ঘৰ নং : 727 বয়স : 81 লিঙ্গ : মহিলা	HPS0013317 ফটো উপলব্ধ	S 344 নাম : ছাহিদুল ইছলাম পিতাৰ নাম: ছিদ্দিক আলী ঘৰ নং : 727 বয়স : 26 লিঙ্গ : পুৰুষ	HPS0451583 ফটো উপলব্ধ	S 345 নাম : চান্দাম আলী পিতাৰ নাম: জুব্বাৰ আলী ঘৰ নং : 727 বয়স : 25 লিঙ্গ : পুৰুষ	HPS0451633 ফটো উপলব্ধ
D 346 নাম : বাহিবন নেছা স্বামীৰ নাম: আবুবক্কৰ ছিদ্দিক ঘৰ নং : ৭২৮ বয়স : 71 লিঙ্গ : মহিলা	HPS1577986 ফটো উপলব্ধ	347 নাম : ছাত্তাৰ আলী পিতাৰ নাম: ৰিয়াজউদ্দিন আহমেদ ঘৰ নং : ৭২৯ বয়স : 86 লিঙ্গ : পুৰুষ	HPS1577997 ফটো উপলব্ধ	348 নাম : ছুৰাতন নেছা স্বামীৰ নাম: ছাত্তাৰ আলী ঘৰ নং : ৭২৯ বয়স : 67 লিঙ্গ : মহিলা	HPS1578003 ফটো উপলব্ধ
349 নাম : চামচুল হক পিতাৰ নাম: ছাত্তাৰ আলী ঘৰ নং : ৭২৯ বয়স : 41 লিঙ্গ : পুৰুষ	HPS1578014 ফটো উপলব্ধ	350 নাম : আয়নাল হক পিতাৰ নাম: ছাত্তাৰ আলী ঘৰ নং : 729 বয়স : 35 লিঙ্গ : পুৰুষ	HPS0419937 ফটো উপলব্ধ	351 নাম : জাৰিনা খাতুন স্বামীৰ নাম: চামচুল হক ঘৰ নং : 729 বয়স : 34 লিঙ্গ : মহিলা	HPS0419911 ফটো উপলব্ধ
352 নাম : মনোৱাৰা বেগম স্বামীৰ নাম: আয়নাল হক ঘৰ নং : 729 বয়স : 33 লিঙ্গ : মহিলা	HPS0419986 ফটো উপলব্ধ	353 নাম : জয়নাল আদিন পিতাৰ নাম: ছাত্তাৰ আলী ঘৰ নং : 729 বয়স : 32 লিঙ্গ : পুৰুষ	HPS0420000 ফটো উপলব্ধ	S 354 নাম : ফজৰ উদ্দিন পিতাৰ নাম: ছাত্তাৰ আলী ঘৰ নং : 729 বয়স : 30 লিঙ্গ : পুৰুষ	HPS0394023 ফটো উপলব্ধ
355 নাম : ফজৰ উদ্দিন পিতাৰ নাম: ছাত্তাৰ আলী ঘৰ নং : 729 বয়স : 30 লিঙ্গ : পুৰুষ	HPS0419820 ফটো উপলব্ধ	356 নাম : ফাতেমা স্বামীৰ নাম: ফজৰ উদ্দিন ঘৰ নং : 729 বয়স : 28 লিঙ্গ : মহিলা	HPS0419838 ফটো উপলব্ধ	357 নাম : ছামিবন স্বামীৰ নাম: জয়নাল আদিন ঘৰ নং : 729 বয়স : 27 লিঙ্গ : মহিলা	HPS0420018 ফটো উপলব্ধ
358 নাম : আজগৰ আলি পিতাৰ নাম: ছাত্তাৰ আলী ঘৰ নং : 729 বয়স : 26 লিঙ্গ : পুৰুষ	HPS0419853 ফটো উপলব্ধ	359 নাম : আজগৰ আলি পিতাৰ নাম: ছাত্তাৰ আলি ঘৰ নং : 729 বয়স : 25 লিঙ্গ : পুৰুষ	HPS0394254 ফটো উপলব্ধ	360 নাম : ছকিতন নেছা স্বামীৰ নাম: আজগৰ আলি ঘৰ নং : 729 বয়স : 25 লিঙ্গ : মহিলা	HPS0419895 ফটো উপলব্ধ



D 361 নাম : জামালউদ্দিন আহমেদ পিতাৰ নাম: বিয়াজ আলী ঘৰ নং : ৭৩০ বয়স : 66 লিঙ্গ : পুৰুষ	HPS1578025 ফটো উপলব্ধ	D 362 নাম : কদভান বিবি স্বামীৰ নাম: জামাল আলী ঘৰ নং : ৭৩০ বয়স : 60 লিঙ্গ : মহিলা	HPS1578036 ফটো উপলব্ধ	D 363 নাম : জয়গন নেছা স্বামীৰ নাম: আবুল আলী ঘৰ নং : ৭৩১ বয়স : 81 লিঙ্গ : মহিলা	HPS1578069 ফটো উপলব্ধ
D 364 নাম : জয়নালউদ্দিন আহমেদ পিতাৰ নাম: আবুল আলী ঘৰ নং : ৭৩১ বয়স : 61 লিঙ্গ : পুৰুষ	HPS1578047 ফটো উপলব্ধ	S 365 নাম : ফাতিমা খাতুন স্বামীৰ নাম: শাহিনুৰ আলম ঘৰ নং : 781 বয়স : 28 লিঙ্গ : মহিলা	HPS2062115 ফটো উপলব্ধ	S 366 নাম : হাবিজুল পিতাৰ নাম: জয়নালউদ্দিন আহমেদ ঘৰ নং : 781 বয়স : 23 লিঙ্গ : পুৰুষ	HPS2062149 ফটো উপলব্ধ
S 367 নাম : বাদশা আলী পিতাৰ নাম: হুৰবৰ বহমান ঘৰ নং : ৭৩৬ বয়স : 37 লিঙ্গ : পুৰুষ	HPS1578296 ফটো উপলব্ধ	D 368 নাম : তহুৰা খাতুন স্বামীৰ নাম: আব্দুল জলিল ঘৰ নং : ৭৪০ বয়স : 76 লিঙ্গ : মহিলা	HPS1578387 ফটো উপলব্ধ	D 369 নাম : বাচিয়া বেগম স্বামীৰ নাম: আলাউদ্দিন আহমেদ ঘৰ নং : ৭৪১ বয়স : 72 লিঙ্গ : মহিলা	HPS1578412 ফটো উপলব্ধ
D 370 নাম : বহিমা বেগম স্বামীৰ নাম: ছলেমান আলী ঘৰ নং : ৭৪২ বয়স : 66 লিঙ্গ : মহিলা	HPS1578434 ফটো উপলব্ধ	D 371 নাম : আব্দুল্লাহ চেখ পিতাৰ নাম: ছলেমান আলী ঘৰ নং : ৭৪২ বয়স : 50 লিঙ্গ : পুৰুষ	HPS1578445 ফটো উপলব্ধ	D 372 নাম : বাহাতন নেছা স্বামীৰ নাম: সকাত আলী ঘৰ নং : ৭৪৪ বয়স : 86 লিঙ্গ : মহিলা	HPS1578558 ফটো উপলব্ধ
S 373 নাম : জাইদুল ইছলাম পিতাৰ নাম: চৰুৰ আলী ঘৰ নং : ৭৪৪ বয়স : 45 লিঙ্গ : পুৰুষ	HPS1578592 ফটো উপলব্ধ	S 374 নাম : ফুল নেছা স্বামীৰ নাম: জাহেদুল ইছলাম ঘৰ নং : ৭৪৪ বয়স : 42 লিঙ্গ : মহিলা	HPS1578605 ফটো উপলব্ধ	S 375 নাম : হাচিনা খাতুন স্বামীৰ নাম: বমোজা আলী ঘৰ নং : 744 বয়স : 29 লিঙ্গ : মহিলা	HPS0145599 ফটো উপলব্ধ
S 376 নাম : চালেহা খাতুন স্বামীৰ নাম: সমেশ আলী ঘৰ নং : 744 বয়স : 27 লিঙ্গ : মহিলা	HPS0145607 ফটো উপলব্ধ	S 377 নাম : বাহাৰুল পিতাৰ নাম: ছৰুৰ আলী ঘৰ নং : ৭৪৪ বয়স : 26 লিঙ্গ : পুৰুষ	HPS0313387 ফটো উপলব্ধ	S 378 নাম : মহেলা খাতুন স্বামীৰ নাম: মজিবৰ আলী ঘৰ নং : ৭৪৪ বয়স : 30 লিঙ্গ : মহিলা	HPS1578627 ফটো উপলব্ধ
S 379 নাম : মজিবৰ আলী পিতাৰ নাম: বাৰেক আলী ঘৰ নং : ৭৪৪ বয়স : 30 লিঙ্গ : পুৰুষ	HPS1578638 ফটো উপলব্ধ	D 380 নাম : চিযন বিবি স্বামীৰ নাম: হামেদ আলী ঘৰ নং : ৭৪৭ বয়স : 86 লিঙ্গ : মহিলা	HPS1578694 ফটো উপলব্ধ	D 381 নাম : খতে বান স্বামীৰ নাম: ছৰুৰ আলী ঘৰ নং : ৭৪৭ বয়স : 61 লিঙ্গ : মহিলা	HPS1578683 ফটো উপলব্ধ
S 382 নাম : আলাবস্ক পিতাৰ নাম: ছৰুৰ আলি ঘৰ নং : ৭৪৭ বয়স : 41 লিঙ্গ : পুৰুষ	HPS1578650 ফটো উপলব্ধ	S 383 নাম : জবেদা খাতুন স্বামীৰ নাম: আলাবস্ক ঘৰ নং : ৭৪৭ বয়স : 37 লিঙ্গ : মহিলা	HPS1578672 ফটো উপলব্ধ	S 384 নাম : ছায়েদ আলি পিতাৰ নাম: ছৰুৰ আলি ঘৰ নং : ৭৪৭ বয়স : 34 লিঙ্গ : পুৰুষ	HPS1578649 ফটো উপলব্ধ
S 385 নাম : তহুৰা খাতুন স্বামীৰ নাম: ছায়েদ আলি ঘৰ নং : ৭৪৭ বয়স : 32 লিঙ্গ : মহিলা	HPS1578661 ফটো উপলব্ধ	S 386 নাম : বাবিয়া খাতুন স্বামীৰ নাম: আহেৰ আলী ঘৰ নং : 747 বয়স : 31 লিঙ্গ : মহিলা	HPS0418632 ফটো উপলব্ধ	S 387 নাম : আহেৰ আলী পিতাৰ নাম: ছৰুৰ আলী ঘৰ নং : ৭৪৭ বয়স : 29 লিঙ্গ : পুৰুষ	HPS0013320 ফটো উপলব্ধ
S 388 নাম : ইমান আলী পিতাৰ নাম: ছৰুৰ আলী ঘৰ নং : 747 বয়স : 27 লিঙ্গ : পুৰুষ	HPS0418657 ফটো উপলব্ধ	S 389 নাম : ফালানী খাতুন স্বামীৰ নাম: ইমান আলী ঘৰ নং : 747 বয়স : 27 লিঙ্গ : মহিলা	HPS0418665 ফটো উপলব্ধ	D 390 নাম : বহিমা বেগম স্বামীৰ নাম: জহুৰুল ইছলাম ঘৰ নং : ৭৪৯ বয়স : 46 লিঙ্গ : মহিলা	HPS1578785 ফটো উপলব্ধ

S 391 নাম : নজৰুল ইছলাম পিতাৰ নাম : শহিদুল হক ঘৰ নং : ৭৪৯ বয়স : ২৪ লিঙ্গ : পুৰুষ	HPS0265199 ফটো উপলব্ধ	D 392 নাম : সুকিতন নেছা স্বামীৰ নাম : ছামাদ আলী ঘৰ নং : ৭৫০ বয়স : ৭১ লিঙ্গ : মহিলা	HPS1578809 ফটো উপলব্ধ	S 393 নাম : মালেকা বেগম স্বামীৰ নাম : হুৰমুজ আলী ঘৰ নং : ৭৫১ বয়স : ৭১ লিঙ্গ : মহিলা	HPS1578843 ফটো উপলব্ধ
S 394 নাম : ছবিউল হুছেইন পিতাৰ নাম : মালেক আলী ঘৰ নং : ৭৫১ বয়স : ২৫ লিঙ্গ : পুৰুষ	HPS2066546 ফটো উপলব্ধ	D 395 নাম : মজিদ আলী পিতাৰ নাম : তাহেৰ আকন্দ ঘৰ নং : ৭৫৩ বয়স : ৬৬ লিঙ্গ : পুৰুষ	HPS1578898 ফটো উপলব্ধ	D 396 নাম : আনোৱাৰা বেগম স্বামীৰ নাম : মজিদ আলী ঘৰ নং : ৭৫৩ বয়স : ৬০ লিঙ্গ : মহিলা	HPS1578901 ফটো উপলব্ধ
397 নাম : মালেকা বেগম স্বামীৰ নাম : আবু বাক্কাৰ ঘৰ নং : ৭৫৪ বয়স : ৭১ লিঙ্গ : মহিলা	HPS1578923 ফটো উপলব্ধ	398 নাম : ওমৰ আলী পিতাৰ নাম : আবু বাক্কাৰ ঘৰ নং : ৭৫৪ বয়স : ৫১ লিঙ্গ : পুৰুষ	HPS1578967 ফটো উপলব্ধ	S 399 নাম : ৰমিচা বিবি স্বামীৰ নাম : চাহেজাহান আলী ঘৰ নং : ৭৫৪ বয়স : ৫৭ লিঙ্গ : মহিলা	HPS1578956 ফটো উপলব্ধ
S 400 নাম : বাছিৰণ নেছা স্বামীৰ নাম : ওমৰ আলী ঘৰ নং : ৭৫৪ বয়স : ৫১ লিঙ্গ : মহিলা	HPS1578978 ফটো উপলব্ধ	401 নাম : শাহিদা খাতুন স্বামীৰ নাম : জমিৰ আলী ঘৰ নং : ৭৫৪ বয়স : ৩১ লিঙ্গ : মহিলা	SHW0081117 ফটো উপলব্ধ	S 402 নাম : মানিক জান স্বামীৰ নাম : সাইজুদ্দিন ঘৰ নং : ৭৫৪ বয়স : ২৭ লিঙ্গ : মহিলা	HPS0013324 ফটো উপলব্ধ
403 নাম : মিছ মমিৰন নেছা পিতাৰ নাম : ওমৰ আলী ঘৰ নং : ৭৫৪ বয়স : ২৯ লিঙ্গ : মহিলা	SHW0087767 ফটো উপলব্ধ	S 404 নাম : মালেক আলী পিতাৰ নাম : মীৰ হুছেইন আকন্দ ঘৰ নং : ৭৫৪ বয়স : ৬৬ লিঙ্গ : পুৰুষ	HPS1579028 ফটো উপলব্ধ	S 405 নাম : মনজান নেছা স্বামীৰ নাম : মালেক আলী ঘৰ নং : ৭৫৪ বয়স : ৫৫ লিঙ্গ : মহিলা	HPS1579039 ফটো উপলব্ধ
S 406 নাম : মনচুৰ আলী পিতাৰ নাম : মালেক আলী ঘৰ নং : ৭৫৪ বয়স : ৩৭ লিঙ্গ : পুৰুষ	HPS1579040 ফটো উপলব্ধ	S 407 নাম : নজৰ আলী পিতাৰ নাম : মালেক আলী ঘৰ নং : ৭৫৪ বয়স : ৩৭ লিঙ্গ : পুৰুষ	HPS1579006 ফটো উপলব্ধ	S 408 নাম : আনোৱাৰা খাতুন স্বামীৰ নাম : মনচুৰ আলী ঘৰ নং : ৭৫৪ বয়স : ৩৭ লিঙ্গ : মহিলা	HPS1579017 ফটো উপলব্ধ
S 409 নাম : ছকিনা খাতুন স্বামীৰ নাম : নজৰ আলী ঘৰ নং : ৭৫৪ বয়স : ৩৩ লিঙ্গ : মহিলা	HPS1578990 ফটো উপলব্ধ	S 410 নাম : আলী হুছেইন পিতাৰ নাম : মালেক আলী ঘৰ নং : ৭৫৪ বয়স : ৩১ লিঙ্গ : পুৰুষ	HPS0146308 ফটো উপলব্ধ	S 411 নাম : ৰবিনা পাৰ্বিন স্বামীৰ নাম : আলী হুছেইন ঘৰ নং : ৭৫৪ বয়স : ২৭ লিঙ্গ : মহিলা	HPS0313486 ফটো উপলব্ধ
S 412 নাম : ছামিদুল ইছলাম পিতাৰ নাম : মনচুৰ আলী ঘৰ নং : ৭৫৫ বয়স : ২১ লিঙ্গ : পুৰুষ	SHW0020552 ফটো উপলব্ধ	S 413 নাম : আয়শা খাতুন স্বামীৰ নাম : শুকুৰ আলী ঘৰ নং : ৭৫৬ বয়স : ৫১ লিঙ্গ : মহিলা	HPS1579062 ফটো উপলব্ধ	S 414 নাম : হুছেইন আলী পিতাৰ নাম : শুকুৰ আলী ঘৰ নং : ৭৫৬ বয়স : ৩৫ লিঙ্গ : পুৰুষ	HPS0013321 ফটো উপলব্ধ
S 415 নাম : আজগৰ আলী পিতাৰ নাম : শুকুৰ আলী ঘৰ নং : ৭৫৬ বয়স : ৩৫ লিঙ্গ : পুৰুষ	HPS1584232 ফটো উপলব্ধ	416 নাম : পাশান আলী পিতাৰ নাম : শুকুৰ আলী ঘৰ নং : ৭৫৬ বয়স : ২৬ লিঙ্গ : পুৰুষ	SHW0136481 ফটো উপলব্ধ	S 417 নাম : আছাতন পাৰ্বিন স্বামীৰ নাম : হুছেইন আলী ঘৰ নং : ৭৫৬ বয়স : ২৩ লিঙ্গ : মহিলা	SHW0133595 ফটো উপলব্ধ
418 নাম : হানিফ আলী মাতৃৰ নাম : আয়েশা খাতুন ঘৰ নং : ৭৫৬ বয়স : ২২ লিঙ্গ : পুৰুষ	SHW0134411 ফটো উপলব্ধ	419 নাম : মুজিবৰ আলী পিতাৰ নাম : শহৰ আলী ঘৰ নং : ৭৫৭ বয়স : ৫৫ লিঙ্গ : পুৰুষ	HPS1579073 ফটো উপলব্ধ	420 নাম : মাজেদা খাতুন স্বামীৰ নাম : মজিবৰ আলী ঘৰ নং : ৭৫৭ বয়স : ৫৭ লিঙ্গ : মহিলা	HPS1579084 ফটো উপলব্ধ



421 নাম : আমজাত আলী পিতাৰ নাম: মুজিবৰ বহমান ঘৰ নং : ৭৫৭ বয়স : 33 লিঙ্গ : পুৰুষ	HPS0013322 ফটো উপলব্ধ	422 নাম : মৰ্জিনা খাতুন স্বামীৰ নাম: আমজাত আলী ঘৰ নং : ৭৫৭ বয়স : 29 লিঙ্গ : মহিলা	HPS0013323 ফটো উপলব্ধ	423 নাম : সাইবুদ্দিন আলী পিতাৰ নাম: মুজিবৰ আলী ঘৰ নং : 757 বয়স : 25 লিঙ্গ : পুৰুষ	SHW0083220 ফটো উপলব্ধ
424 নাম : আজিবৰ বহমান পিতাৰ নাম: মুজিবৰ আলী ঘৰ নং : 757 বয়স : 25 লিঙ্গ : পুৰুষ	SHW0083287 ফটো উপলব্ধ	425 নাম : চাইনা খাতুন স্বামীৰ নাম: সাইবুদ্দিন আলী ঘৰ নং : 757 বয়স : 22 লিঙ্গ : মহিলা	SHW0083295 ফটো উপলব্ধ	426 নাম : জালকা খাতুন স্বামীৰ নাম: চুলতান আলী ঘৰ নং : 757 বয়স : 21 লিঙ্গ : মহিলা	SHW0083303 ফটো উপলব্ধ
S 427 নাম : আছৰুদ্দিন আলী পিতাৰ নাম: সকাতি আলী ঘৰ নং : ৭৬০ বয়স : 61 লিঙ্গ : পুৰুষ	HPS1579164 ফটো উপলব্ধ	S 428 নাম : বুকীয়া বেগম স্বামীৰ নাম: আছৰুদ্দিন আলী ঘৰ নং : ৭৬০ বয়স : 54 লিঙ্গ : মহিলা	HPS1579175 ফটো উপলব্ধ	429 নাম : জোনাব আলী পিতাৰ নাম: চিকন্দৰ আলী ঘৰ নং : 767ক বয়স : 28 লিঙ্গ : পুৰুষ	SHW0062174 ফটো উপলব্ধ
430 নাম : আমিনা খাতুন স্বামীৰ নাম: জোনাব আলী ঘৰ নং : 767 ক বয়স : 27 লিঙ্গ : মহিলা	SHW0061861 ফটো উপলব্ধ	431 নাম : ছেকান্দাৰ আলী পিতাৰ নাম: আজগৰ আলী ঘৰ নং : ৭৬৭(ক) বয়স : 77 লিঙ্গ : পুৰুষ	HPS0171066 ফটো উপলব্ধ	432 নাম : অজফা বেগম স্বামীৰ নাম: ছেকান্দাৰ আলী ঘৰ নং : ৭৬৭(ক) বয়স : 69 লিঙ্গ : মহিলা	HPS0171108 ফটো উপলব্ধ
D 433 নাম : তহিৰণ নেছা স্বামীৰ নাম: ইন্নছ আলী ঘৰ নং : ৭৬৯ বয়স : 63 লিঙ্গ : মহিলা	HPS1579391 ফটো উপলব্ধ	D 434 নাম : তাৰা বান স্বামীৰ নাম: হৰমুজ আলী ঘৰ নং : ৭৭০ বয়স : 60 লিঙ্গ : মহিলা	HPS1579437 ফটো উপলব্ধ	435 নাম : ছমেৰ আলী পিতাৰ নাম: আব্দুল মজিদ ঘৰ নং : ৭৭০ বয়স : 46 লিঙ্গ : পুৰুষ	HPS1579459 ফটো উপলব্ধ
436 নাম : গুলজাৰ আলী পিতাৰ নাম: গোলজাৰ হুচেইন ঘৰ নং : ৭৭০ বয়স : 43 লিঙ্গ : পুৰুষ	HPS1579460 ফটো উপলব্ধ	437 নাম : মনোৱাৰা খাতুন স্বামীৰ নাম: ছামিৰ আলী ঘৰ নং : ৭৭০ বয়স : 41 লিঙ্গ : মহিলা	HPS1579471 ফটো উপলব্ধ	D 438 নাম : ৰচিদা বেগম স্বামীৰ নাম: শহিদ আলী ঘৰ নং : ৭৭২ বয়স : 45 লিঙ্গ : মহিলা	HPS1579539 ফটো উপলব্ধ
S 439 নাম : হুছেন আলী পিতাৰ নাম: শহিদ আলী ঘৰ নং : ৭৭২ বয়স : 27 লিঙ্গ : পুৰুষ	HPS0568352 ফটো উপলব্ধ	S 440 নাম : হাছেন আলী পিতাৰ নাম: আচমুদ্দিন হামেদ ঘৰ নং : ৭৭৪ বয়স : 60 লিঙ্গ : পুৰুষ	HPS1579573 ফটো উপলব্ধ	D 441 নাম : ফতেমা বিবি স্বামীৰ নাম: হাছেন আলী ঘৰ নং : ৭৭৪ বয়স : 52 লিঙ্গ : মহিলা	HPS1579584 ফটো উপলব্ধ
S 442 নাম : হাবেজ আলী পিতাৰ নাম: হাছেন আলী ঘৰ নং : ৭৭৪ বয়স : 30 লিঙ্গ : পুৰুষ	HPS2050808 ফটো উপলব্ধ	S 443 নাম : ছাকাৰুদ্দিন পিতাৰ নাম: হাছেন আলী ঘৰ নং : ৭৭৪ বয়স : 30 লিঙ্গ : পুৰুষ	HPS0266429 ফটো উপলব্ধ	S 444 নাম : আন্বা খাতুন স্বামীৰ নাম: ছফিয়ান বাদশা ঘৰ নং : 788 বয়স : 25 লিঙ্গ : মহিলা	HPS0451401 ফটো উপলব্ধ
S 445 নাম : আবু কালাম আলী পিতাৰ নাম: জৱান আলী ঘৰ নং : 884 বয়স : 25 লিঙ্গ : পুৰুষ	SHW0015594 ফটো উপলব্ধ				



446	1	SHW0172106
নাম : আব্দুল বাতিন আলী আহমেদ পিতাৰ নাম: আলিমুদ্দিন ঘৰ নং : 668 বয়স : 42 লিঙ্গ : পুৰুষ		ফটো উপলব্ধ

447	1	SHW0172114
নাম : বাজমিনা পাৰবিন স্বামীৰ নাম: আব্দুল বাতিন আলী আহমেদ ঘৰ নং : 668 বয়স : 30 লিঙ্গ : মহিলা		ফটো উপলব্ধ

## ভোটাৰৰ সাৰাংশ

## A) ভোটাৰৰ সংখ্যা

	তালিকাৰ প্ৰকাৰ	তালিকাৰ চিনাক্তকৰণ	ভোটাৰৰ সংখ্যা							
			পুৰুষ	মহিলা	ওয় লিঙ্গ	মুঠ				
I	মূল তালিকা	মূল তালিকা	বিশেষ সংশোধন, 2026 চনৰ পূৰ্বৰ 2025 চনৰ মূল তালিকাৰ লগত থকা সংযোজন সমূহ একত্ৰিতকৰন কৰা তালিকা।				221	224	0	445
II	যোগ তালিকা	পৰিপূৰক 1	বিশেষ সংক্ষিপ্ত সংশোধন, 2026				0	0	0	0
		পৰিপূৰক 2	অনবিচ্ছিন্ন সংশোধন 2026				1	1	0	2
			মুঠ				1	1	0	2
III	বিয়োজন তালিকা	পৰিপূৰক 1	বিশেষ সংক্ষিপ্ত সংশোধন, 2026				159	147	0	306
		পৰিপূৰক 2	অনবিচ্ছিন্ন সংশোধন 2026				0	0	0	0
			মুঠ				159	147	0	306
IV	লিংগ ক্ষেত্ৰত পৰিবৰ্তনৰ বাবে পাৰ্থক্য					0	0	0	0	
এই সংশোধনৰ পিছত ভোটাৰ তালিকাত ভোটাৰৰ মুঠ সংখ্যা (I+II-III+IV)						63	78	0	141	

## B) শুধৰনীৰ সংখ্যা

তালিকাৰ প্ৰকাৰ	তালিকাৰ চিনাক্তকৰণ	শুধৰনীৰ সংখ্যা
পৰিপূৰক 1	বিশেষ সংক্ষিপ্ত সংশোধন, 2026	1
পৰিপূৰক 2	অনবিচ্ছিন্ন সংশোধন 2026	0
	মুঠ	1

নিৰ্বাচক পঞ্জীয়ন বিষয়াৰ স্বাক্ষৰ

E-মৃত, S-স্থানান্তৰিত/ বাসস্থান পৰিবৰ্তন, R-প্ৰতিলিপি, M-নিখোজ, Q-অযোগ্য