



ভোটাৰ তালিকা 2026 S03 অসম

বিধানসভা সমষ্টিৰ নম্বৰ, নাম আৰু সংৰক্ষণৰ স্থিতি : 49 - ছিপাবাৰ (সাধাৰণ)		খণ্ড নং : 61																			
এই বিধানসভা সমষ্টিত কোন সংসদীয় সমষ্টিৰ অন্তৰ্গত তাৰ নম্বৰ, নাম আৰু সংৰক্ষণ স্থিতি : 4 - দৰং-ওদালগুৰি (সাধাৰণ)																					
1. সংশোধনৰ বিৱৰণ																					
সংশোধনৰ বছৰ	2026	তালিকাৰ চিনাক্তকৰণ																			
ভিত্তি তাৰিখ	01-04-2026	বিশেষ সংশোধন, 2026 চনৰ পূৰ্বৰ 2025 চনৰ মূল তালিকাৰ লগত থকা সংযোজন সমূহ একত্ৰিতকৰণ কৰা তালিকা।																			
সংশোধনৰ প্ৰকাৰ	বিশেষ সংশোধন 2026																				
প্ৰকাশনৰ তাৰিখ	23-03-2026																				
2. খণ্ড আৰু ভোটগ্ৰহন কেন্দ্ৰৰ বিৱৰণ																					
খণ্ডৰ অন্তৰ্গত এলেকা সমূহৰ নম্বৰ আৰু নাম																					
1-কেন্দুগুৰি(অংশ)	<table border="1" style="width: 100%; border-collapse: collapse;"> <tr> <td>মূল চহৰ/গাওঁ</td> <td>: কেন্দুগুৰি</td> </tr> <tr> <td>ৱাৰ্ড নং</td> <td>:</td> </tr> <tr> <td>ডাকঘৰ</td> <td>: পাথৰিঘাট</td> </tr> <tr> <td>পুলিচ থানা</td> <td>: ছিপাবাৰ</td> </tr> <tr> <td>ব্লক</td> <td>: ছিপাবাৰ (অংশ-২)</td> </tr> <tr> <td>ৰাজহ চক্ৰ</td> <td>: পাথৰিঘাট</td> </tr> <tr> <td>জিলা</td> <td>: দৰং</td> </tr> <tr> <td>পিনকোড</td> <td>: 784144</td> </tr> </table>					মূল চহৰ/গাওঁ	: কেন্দুগুৰি	ৱাৰ্ড নং	:	ডাকঘৰ	: পাথৰিঘাট	পুলিচ থানা	: ছিপাবাৰ	ব্লক	: ছিপাবাৰ (অংশ-২)	ৰাজহ চক্ৰ	: পাথৰিঘাট	জিলা	: দৰং	পিনকোড	: 784144
মূল চহৰ/গাওঁ	: কেন্দুগুৰি																				
ৱাৰ্ড নং	:																				
ডাকঘৰ	: পাথৰিঘাট																				
পুলিচ থানা	: ছিপাবাৰ																				
ব্লক	: ছিপাবাৰ (অংশ-২)																				
ৰাজহ চক্ৰ	: পাথৰিঘাট																				
জিলা	: দৰং																				
পিনকোড	: 784144																				
3. ভোটগ্ৰহন কেন্দ্ৰৰ বিৱৰণ																					
ভোটগ্ৰহন কেন্দ্ৰৰ নম্বৰ আৰু নাম :	ভোটগ্ৰহন কেন্দ্ৰৰ প্ৰকাৰ (পুৰুষ/মহিলা/সাধাৰণ)		সাধাৰণ																		
61 - আমাচকলি প্ৰাথমিক বিদ্যালয়(বাওঁ)	খণ্ডৰ অন্তৰ্গত সহায়ক ভোটগ্ৰহন কেন্দ্ৰৰ সংখ্যা :		0																		
ভোটগ্ৰহন কেন্দ্ৰৰ ঠিকনা :																					
আমাচকলি প্ৰাথমিক বিদ্যালয়, ৰুম-২, কেন্দুগুৰি																					
4. ভোটাৰৰ সংখ্যা																					
আৰম্ভনি ক্ৰমিক নং	শেষ ক্ৰমিক নং	মুঠ ভোটাৰ																			
		পুৰুষ	মহিলা	৩য় লিঙ্গ	মুঠ																
1	972	468	449	0	917																

নিৰ্বাচক পঞ্জীয়ন বিষয়াৰ স্বাক্ষৰ



Nazri Naksha



Google Map View

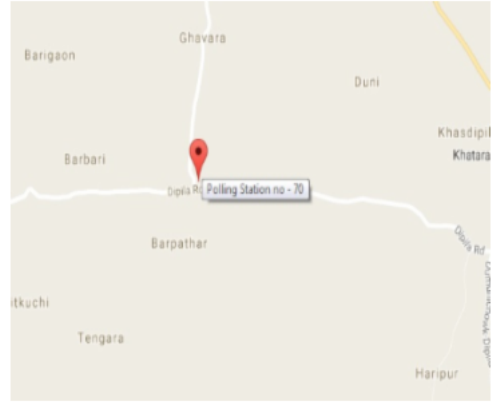

Polling Station Building Front View



ভোটগ্ৰহন কেন্দ্ৰৰ সন্মুখৰ দৃশ্য



Cad View

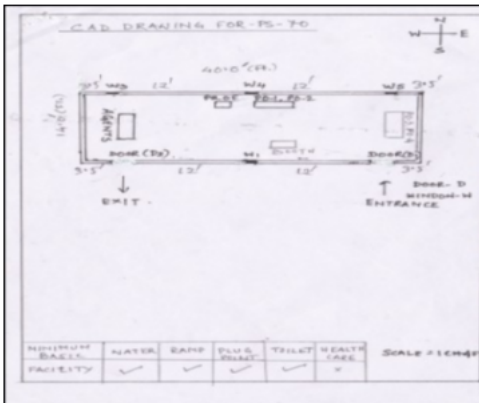

Key MAP View

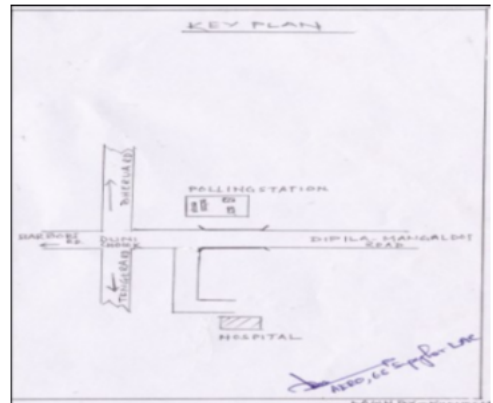



1 নাম : কনকলতা দেৱী পিতাৰ নাম: ক্ষীতেশ্বৰ শৰ্মা ঘৰ নং : 1 বয়স : 39 লিঙ্গ : মহিলা	LQX1356156 ফটো উপলব্ধ	2 নাম : লতা ডেকা স্বামীৰ নাম: নব ডেকা ঘৰ নং : 6 বয়স : 33 লিঙ্গ : মহিলা	HPS0384404 ফটো উপলব্ধ	3 নাম : বৃহল আলি পিতাৰ নাম: চাইফুদ্দিন আহমেদ ঘৰ নং : 42 বয়স : 53 লিঙ্গ : পুৰুষ	HPS0392761 ফটো উপলব্ধ
4 নাম : বুৰিনা বেগম পিতাৰ নাম: বৃহল আলী ঘৰ নং : 42 বয়স : 24 লিঙ্গ : মহিলা	SHW0089599 ফটো উপলব্ধ	5 নাম : নুৰজামাল হক পিতাৰ নাম: বৃহল আলী ঘৰ নং : 42 বয়স : 20 লিঙ্গ : পুৰুষ	SHW0089607 ফটো উপলব্ধ	6 নাম : জেচমিন চুলতানা স্বামীৰ নাম: চফেদুৰ বহমান ঘৰ নং : 56 বয়স : 27 লিঙ্গ : মহিলা	HPS0462440 ফটো উপলব্ধ
7 নাম : চামিনা বেগম পিতাৰ নাম: ইউছুফ আলী ঘৰ নং : 59 বয়স : 21 লিঙ্গ : মহিলা	SHW0100701 ফটো উপলব্ধ	8 নাম : পৰাগ বৰুৱা পিতাৰ নাম: হৰমোহন বৰুৱা ঘৰ নং : 70 বয়স : 24 লিঙ্গ : মহিলা	HPS0429126 ফটো উপলব্ধ	9 নাম : বুমা বেগম স্বামীৰ নাম: মিৰ্ণুল আলি ঘৰ নং : 76 বয়স : 32 লিঙ্গ : মহিলা	HPS0462473 ফটো উপলব্ধ
S 10 নাম : ধৰ্মেশ্বৰী ডেকা স্বামীৰ নাম: অনিল ডেকা ঘৰ নং : 80 বয়স : 31 লিঙ্গ : মহিলা	HPQ5137064 ফটো উপলব্ধ	11 নাম : কৰিমা বেগম স্বামীৰ নাম: মহিচন আলী ঘৰ নং : 85 বয়স : 21 লিঙ্গ : মহিলা	SHW0078519 ফটো উপলব্ধ	12 নাম : তুলিকা তালুকদাৰ স্বামীৰ নাম: ইন্দ্ৰ কলিতা ঘৰ নং : 93 বয়স : 44 লিঙ্গ : মহিলা	SHW0081430 ফটো উপলব্ধ
S 13 নাম : মিন আৰা বেগম স্বামীৰ নাম: মুকুট আলী ঘৰ নং : 101 বয়স : 39 লিঙ্গ : মহিলা	HPS5835212 ফটো উপলব্ধ	S 14 নাম : বক্তিম কলিতা পিতাৰ নাম: সোনাৰাম কলিতা ঘৰ নং : 101 বয়স : 21 লিঙ্গ : পুৰুষ	HPS2056760 ফটো উপলব্ধ	S 15 নাম : আলতাফ আলি পিতাৰ নাম: চাইফুদ্দিন আহমেদ ঘৰ নং : 105 বয়স : 27 লিঙ্গ : পুৰুষ	HPS0462606 ফটো উপলব্ধ
S 16 নাম : বানেশ্বৰ বৰুৱা পিতাৰ নাম: সুন্দৰ বৰুৱা ঘৰ নং : 121 (গ) বয়স : 68 লিঙ্গ : পুৰুষ	SHW0020073 ফটো উপলব্ধ	17 নাম : থানেশ্বৰী কলিতা স্বামীৰ নাম: উমা কলিতা ঘৰ নং : 122 বয়স : 69 লিঙ্গ : মহিলা	HPS5834582 ফটো উপলব্ধ	18 নাম : শৰত কলিতা পিতাৰ নাম: উমা কলিতা ঘৰ নং : 122 বয়স : 51 লিঙ্গ : পুৰুষ	HPS5834560 ফটো উপলব্ধ
19 নাম : পাপৰি কলিতা স্বামীৰ নাম: শৰত কলিতা ঘৰ নং : 122 বয়স : 44 লিঙ্গ : মহিলা	HPS5834571 ফটো উপলব্ধ	20 নাম : পদমী কলিতা স্বামীৰ নাম: কলেন ঘৰ নং : 122 বয়স : 42 লিঙ্গ : মহিলা	SHW0045054 ফটো উপলব্ধ	21 নাম : হৰমোহন কলিতা পিতাৰ নাম: উমা কলিতা ঘৰ নং : 122 বয়স : 39 লিঙ্গ : পুৰুষ	HPS5834593 ফটো উপলব্ধ
22 নাম : ভাগ্য কলিতা স্বামীৰ নাম: হৰমোহন কলিতা ঘৰ নং : 122 বয়স : 34 লিঙ্গ : মহিলা	HPS0172189 ফটো উপলব্ধ	23 নাম : ভাৰ্গবী কলিতা পিতাৰ নাম: শৰৎ কলিতা ঘৰ নং : 122 বয়স : 20 লিঙ্গ : মহিলা	SHW0055566 ফটো উপলব্ধ	24 নাম : নীলা পুৰ বৰুৱা পিতাৰ নাম: ভৰপুৰ বৰুৱা ঘৰ নং : 123 বয়স : 66 লিঙ্গ : পুৰুষ	HPS5834606 ফটো উপলব্ধ
25 নাম : নীৰলা বৰুৱা স্বামীৰ নাম: নীলা বৰুৱা ঘৰ নং : 123 বয়স : 54 লিঙ্গ : মহিলা	HPS5834617 ফটো উপলব্ধ	26 নাম : ধনমণি বৰুৱা পিতাৰ নাম: নীলা বৰুৱা ঘৰ নং : 123 বয়স : 37 লিঙ্গ : পুৰুষ	HPS5834628 ফটো উপলব্ধ	27 নাম : জয়ন্ত বৰুৱা পিতাৰ নাম: নীলাধৰ বৰুৱা ঘৰ নং : 123 বয়স : 34 লিঙ্গ : পুৰুষ	HPS5834639 ফটো উপলব্ধ
28 নাম : নৱনীতা দাস বৰুৱা স্বামীৰ নাম: ধনমণি বৰুৱা ঘৰ নং : 123 বয়স : 33 লিঙ্গ : মহিলা	HPS0462523 ফটো উপলব্ধ	29 নাম : পমিলা কলিতা স্বামীৰ নাম: ৰামেশ্বৰ কলিতা ঘৰ নং : 128 বয়স : 61 লিঙ্গ : মহিলা	HPS5834651 ফটো উপলব্ধ	30 নাম : কলেন কলিতা পিতাৰ নাম: ৰামেশ্বৰ কলিতা ঘৰ নং : 128 বয়স : 44 লিঙ্গ : পুৰুষ	HPS5834662 ফটো উপলব্ধ



31 নাম : হৰেশ্বৰ কলিতা পিতাৰ নাম: জগত কলিতা ঘৰ নং : ১২৫ বয়স : 54 লিঙ্গ : পুৰুষ	HPS5834719 ফটো উপলব্ধ	32 নাম : ভানুমতী কলিতা স্বামীৰ নাম: হৰেশ্বৰ কলিতা ঘৰ নং : ১২৫ বয়স : 52 লিঙ্গ : মহিলা	HPS5834720 ফটো উপলব্ধ	33 নাম : বিপিন চন্দ্ৰ কলিতা পিতাৰ নাম: জগত চন্দ্ৰ কলিতা ঘৰ নং : ১২৫ বয়স : 52 লিঙ্গ : পুৰুষ	HPS5834695 ফটো উপলব্ধ
34 নাম : জোনালী কলিতা স্বামীৰ নাম: বিপিন চন্দ্ৰ কলিতা ঘৰ নং : ১২৫ বয়স : 39 লিঙ্গ : মহিলা	HPS5834708 ফটো উপলব্ধ	35 নাম : জিন্টু কলিতা পিতাৰ নাম: হৰেশ্বৰ কলিতা ঘৰ নং : ১২৫ বয়স : 28 লিঙ্গ : পুৰুষ	HPS0172247 ফটো উপলব্ধ	36 নাম : হিৰকজ্যোতি বৰুৱা পিতাৰ নাম: অমূল্য বৰুৱা ঘৰ নং : 125 বয়স : 26 লিঙ্গ : পুৰুষ	HPS0370759 ফটো উপলব্ধ
37 নাম : গিৰিশ কলিতা পিতাৰ নাম: হৰেশ্বৰ কলিতা ঘৰ নং : 125 বয়স : 26 লিঙ্গ : পুৰুষ	HPS0376640 ফটো উপলব্ধ	38 নাম : কনকন কলিতা পিতাৰ নাম: বিপিন চন্দ্ৰ কলিতা ঘৰ নং : 125 বয়স : 22 লিঙ্গ : পুৰুষ	SHW0040709 ফটো উপলব্ধ	39 নাম : চিন্ময় কলিতা পিতাৰ নাম: বিপিন চন্দ্ৰ কলিতা ঘৰ নং : 125 বয়স : 19 লিঙ্গ : পুৰুষ	SHW0085019 ফটো উপলব্ধ
40 নাম : নিৰঞ্জন বৰুৱা পিতাৰ নাম: বানেশ্বৰ বৰুৱা ঘৰ নং : ১২৬ বয়স : 48 লিঙ্গ : পুৰুষ	HPS5834742 ফটো উপলব্ধ	41 নাম : মিনাক্ষী বৰুৱা পিতাৰ নাম: নিৰঞ্জন বৰুৱা ঘৰ নং : ১২৬ বয়স : 42 লিঙ্গ : মহিলা	HPS5834753 ফটো উপলব্ধ	42 নাম : হিৰণ্য বৰুৱা পিতাৰ নাম: বানেশ্বৰ বৰুৱা ঘৰ নং : ১২৬ বয়স : 42 লিঙ্গ : পুৰুষ	HPS5834764 ফটো উপলব্ধ
43 নাম : বিনিতা বৰুৱা স্বামীৰ নাম: হিৰণ্য বৰুৱা ঘৰ নং : ১২৬ বয়স : 33 লিঙ্গ : মহিলা	HPS0172346 ফটো উপলব্ধ	44 নাম : লোহিত ডেকা পিতাৰ নাম: হৰিবৰ ডেকা ঘৰ নং : ১২৭ বয়স : 61 লিঙ্গ : পুৰুষ	HPS5834786 ফটো উপলব্ধ	45 নাম : বন ডেকা স্বামীৰ নাম: লোহিত ডেকা ঘৰ নং : ১২৭ বয়স : 51 লিঙ্গ : মহিলা	HPS5834797 ফটো উপলব্ধ
46 নাম : প্ৰতিমা ডেকা স্বামীৰ নাম: ৰঞ্জিত ডেকা ঘৰ নং : ১২৮ বয়স : 79 লিঙ্গ : মহিলা	HPS5834822 ফটো উপলব্ধ	47 নাম : ফটি কু ডেকা পিতাৰ নাম: ৰঞ্জিত ডেকা ঘৰ নং : ১২৮ বয়স : 53 লিঙ্গ : পুৰুষ	HPS5834800 ফটো উপলব্ধ	48 নাম : পৰিক্ষিত ডেকা পিতাৰ নাম: ৰঞ্জিত ডেকা ঘৰ নং : ১২৮ বয়স : 50 লিঙ্গ : পুৰুষ	HPS5834844 ফটো উপলব্ধ
49 নাম : পনিৰাম ডেকা পিতাৰ নাম: ৰঞ্জিত ডেকা ঘৰ নং : ১২৮ বয়স : 46 লিঙ্গ : পুৰুষ	HPS5834833 ফটো উপলব্ধ	50 নাম : অনিমা ডেকা স্বামীৰ নাম: ফটিক ডেকা ঘৰ নং : ১২৮ বয়স : 46 লিঙ্গ : মহিলা	HPS5834811 ফটো উপলব্ধ	51 নাম : নমিতা ডেকা স্বামীৰ নাম: পুণেশ্বৰ ডেকা ঘৰ নং : ১২৮ বয়স : 30 লিঙ্গ : মহিলা	HPS0172379 ফটো উপলব্ধ
52 নাম : কিশোৰ ডেকা পিতাৰ নাম: ফটিক ডেকা ঘৰ নং : 128 বয়স : 28 লিঙ্গ : পুৰুষ	HPS0172387 ফটো উপলব্ধ	53 নাম : বিতপন ডেকা পিতাৰ নাম: পৰিক্ষিত ডেকা ঘৰ নং : 128 বয়স : 25 লিঙ্গ : পুৰুষ	HPS0376103 ফটো উপলব্ধ	54 নাম : দিগন্ত ডেকা পিতাৰ নাম: পৰিক্ষিত ঘৰ নং : 128 বয়স : 21 লিঙ্গ : পুৰুষ	SHW0050708 ফটো উপলব্ধ
55 নাম : গেকেশ্বৰী ডেকা স্বামীৰ নাম: পৰিক্ষিত ডেকা ঘৰ নং : ১২৮ বয়স : 44 লিঙ্গ : মহিলা	HPS5834855 ফটো উপলব্ধ	56 নাম : অমূল্য বৰুৱা পিতাৰ নাম: গুণীৰাম বৰুৱা ঘৰ নং : ১২৯ বয়স : 54 লিঙ্গ : পুৰুষ	HPS5834877 ফটো উপলব্ধ	57 নাম : বিনীতা বৰুৱা স্বামীৰ নাম: অমূল্য বৰুৱা ঘৰ নং : ১২৯ বয়স : 47 লিঙ্গ : মহিলা	HPS5834888 ফটো উপলব্ধ
58 নাম : কৃষ্ণমনি বৰুৱা পিতাৰ নাম: অমূল্য বৰুৱা ঘৰ নং : 129 বয়স : 23 লিঙ্গ : পুৰুষ	SHW0022244 ফটো উপলব্ধ	59 নাম : বীনা কলিতা স্বামীৰ নাম: লোহিত কলিতা ঘৰ নং : ১৩০ বয়স : 52 লিঙ্গ : মহিলা	HPS5834902 ফটো উপলব্ধ	60 নাম : ইন্দ্ৰ কলিতা পিতাৰ নাম: দয়ীৰাম কলিতা ঘৰ নং : ১৩০ বয়স : 49 লিঙ্গ : পুৰুষ	HPS5834913 ফটো উপলব্ধ



61 নাম : কুখল কলিতা মাতৃৰ নাম: লোহিত কলিতা ঘৰ নং : ১৩০ বয়স : 28 লিঙ্গ : পুৰুষ	HPS0189555 ফটো উপলব্ধ	62 নাম : নজমুল হক পিতাৰ নাম: বোচন আলী ঘৰ নং : ১৩৩ বয়স : 61 লিঙ্গ : পুৰুষ	HPS5834924 ফটো উপলব্ধ	63 নাম : চামাদ আলি পিতাৰ নাম: বোচান আলি ঘৰ নং : ১৩৩ বয়স : 57 লিঙ্গ : পুৰুষ	HPS5834957 ফটো উপলব্ধ
64 নাম : আৰাফা বেগম স্বামীৰ নাম: নজমুল হক ঘৰ নং : ১৩৩ বয়স : 48 লিঙ্গ : মহিলা	HPS5834935 ফটো উপলব্ধ	65 নাম : মমী বেগম স্বামীৰ নাম: চামাদ আলি ঘৰ নং : ১৩৩ বয়স : 47 লিঙ্গ : মহিলা	HPS5834968 ফটো উপলব্ধ	66 নাম : নিজামুদ্দিন আহমেদ পিতাৰ নাম: নজমুল হক ঘৰ নং : ১৩৩ বয়স : 35 লিঙ্গ : পুৰুষ	HPS5834980 ফটো উপলব্ধ
67 নাম : মোজামিল হক পিতাৰ নাম: নজমুল হক ঘৰ নং : ১৩৩ বয়স : 30 লিঙ্গ : পুৰুষ	HPS0172486 ফটো উপলব্ধ	S 68 নাম : মঃ চাইদুল হক পিতাৰ নাম: মঃ চামাদ আলি ঘৰ নং : ১৩৩ বয়স : 29 লিঙ্গ : পুৰুষ	HPS5843072 ফটো উপলব্ধ	69 নাম : মিনা বেগম স্বামীৰ নাম: নিজামুদ্দিন আহমেদ ঘৰ নং : 133 বয়স : 26 লিঙ্গ : মহিলা	HPS0462580 ফটো উপলব্ধ
70 নাম : ইয়াচিন আলী পিতাৰ নাম: চেয়র আলী ঘৰ নং : ১৩৫ বয়স : 66 লিঙ্গ : পুৰুষ	HPS5834991 ফটো উপলব্ধ	71 নাম : বমজিদা বেগম স্বামীৰ নাম: ইয়াচিন আলী ঘৰ নং : ১৩৫ বয়স : 56 লিঙ্গ : মহিলা	HPS5835007 ফটো উপলব্ধ	72 নাম : আয়েজ আলী পিতাৰ নাম: গিয়াছ আলী ঘৰ নং : ১৩৫ বয়স : 39 লিঙ্গ : পুৰুষ	HPS5843265 ফটো উপলব্ধ
S 73 নাম : ছাজিদা বেগম পিতাৰ নাম: ইয়াচিন আলী ঘৰ নং : ১৩৫ বয়স : 84 লিঙ্গ : মহিলা	HPS5843243 ফটো উপলব্ধ	74 নাম : চায়েস্তা বেগম পিতাৰ নাম: ইয়াচিন আলী ঘৰ নং : ১৩৫ বয়স : 28 লিঙ্গ : মহিলা	HPS0172569 ফটো উপলব্ধ	75 নাম : আনোৱাৰা বেগম স্বামীৰ নাম: আয়েজ আলী ঘৰ নং : 135 বয়স : 28 লিঙ্গ : মহিলা	SHW0084533 ফটো উপলব্ধ
76 নাম : মোস্তাকিম মাহমুদ পিতাৰ নাম: ইয়াচিন আলী ঘৰ নং : ১৩৫ বয়স : 27 লিঙ্গ : পুৰুষ	HPS0354357 ফটো উপলব্ধ	77 নাম : আজিদা বেগম স্বামীৰ নাম: জলিল উদ্দিন আহমেদ ঘৰ নং : ১৩৬ বয়স : 66 লিঙ্গ : মহিলা	HPS5835029 ফটো উপলব্ধ	78 নাম : ইমৰান হুছেইন পিতাৰ নাম: জলিল উদ্দিন আহমেদ ঘৰ নং : ১৩৬ বয়স : 47 লিঙ্গ : পুৰুষ	HPS5835041 ফটো উপলব্ধ
79 নাম : ইক্ৰামুল মজিদ পিতাৰ নাম: জলিল উদ্দিন আহমেদ ঘৰ নং : ১৩৬ বয়স : 45 লিঙ্গ : পুৰুষ	HPS5835052 ফটো উপলব্ধ	80 নাম : চাইফুল বেগম স্বামীৰ নাম: ইক্ৰামুল মজিদ ঘৰ নং : ১৩৬ বয়স : 44 লিঙ্গ : মহিলা	HPS0265173 ফটো উপলব্ধ	81 নাম : ইফটিয়াৰ হুছেইন পিতাৰ নাম: জলিল উদ্দিন আহমেদ ঘৰ নং : ১৩৬ বয়স : 42 লিঙ্গ : পুৰুষ	HPS5835074 ফটো উপলব্ধ
82 নাম : বোনাআৰা বেগম স্বামীৰ নাম: ইমৰান হুছেইন ঘৰ নং : ১৩৬ বয়স : 39 লিঙ্গ : মহিলা	HPS0190975 ফটো উপলব্ধ	83 নাম : হান্না আৰা বেগম স্বামীৰ নাম: ইফটিয়াৰ হুছেইন ঘৰ নং : ১৩৬ বয়স : 30 লিঙ্গ : মহিলা	HPS0345660 ফটো উপলব্ধ	84 নাম : চাবেদ আলী পিতাৰ নাম: আব্দুল আলী ঘৰ নং : ১৩৭ বয়স : 64 লিঙ্গ : পুৰুষ	HPS5835085 ফটো উপলব্ধ
85 নাম : আবজিদা বেগম স্বামীৰ নাম: জলিল উদ্দিন আহমেদ ঘৰ নং : ১৩৭ বয়স : 53 লিঙ্গ : মহিলা	HPS5835096 ফটো উপলব্ধ	# 86 নাম : বুবুল হক পিতাৰ নাম: চাবেদ আলী ঘৰ নং : ১৩৭ বয়স : 40 লিঙ্গ : পুৰুষ	HPS5835110 ফটো উপলব্ধ	87 নাম : ৰিতুল হক পিতাৰ নাম: চাবেদ আলী ঘৰ নং : ১৩৭ বয়স : 38 লিঙ্গ : পুৰুষ	HPS5835121 ফটো উপলব্ধ
88 নাম : মঃ পতুল আলি পিতাৰ নাম: চাবেদ আলী ঘৰ নং : ১৩৭ বয়স : 36 লিঙ্গ : পুৰুষ	HPS5843038 ফটো উপলব্ধ	89 নাম : আয়েচা বেগম স্বামীৰ নাম: ৰিতুল হক ঘৰ নং : ১৩৭ বয়স : 33 লিঙ্গ : মহিলা	HPS0172577 ফটো উপলব্ধ	90 নাম : আখতাৰা বেগম স্বামীৰ নাম: বুবুল আলী ঘৰ নং : ১৩৭ বয়স : 32 লিঙ্গ : মহিলা	HPS0191437 ফটো উপলব্ধ



91 নাম : চাদেক আলী পিতাৰ নাম: আব্দুল আলী ঘৰ নং : ১৩৮ বয়স : 58 লিঙ্গ : পুৰুষ	HPS5835132 ফটো উপলব্ধ	92 নাম : চফিকা বেগম স্বামীৰ নাম: চাদেক আলী ঘৰ নং : ১৩৮ বয়স : 49 লিঙ্গ : মহিলা	HPS5835143 ফটো উপলব্ধ	93 নাম : চাজামাল হুছেইন পিতাৰ নাম: চাদেক আলী ঘৰ নং : ১৩৮ বয়স : 34 লিঙ্গ : পুৰুষ	HPS5842773 ফটো উপলব্ধ
94 নাম : জৰিমা বেগম পিতাৰ নাম: চাদেক আলী ঘৰ নং : ১৩৮ বয়স : 31 লিঙ্গ : মহিলা	HPS0172585 ফটো উপলব্ধ	95 নাম : চালমা চুলতানা স্বামীৰ নাম: চাজামাল হুছেইন ঘৰ নং : 138 বয়স : 31 লিঙ্গ : মহিলা	HPS5843254 ফটো উপলব্ধ	96 নাম : আবেদ আলী পিতাৰ নাম: আব্দুল আলী ঘৰ নং : ১৩৯ বয়স : 69 লিঙ্গ : পুৰুষ	HPS5835165 ফটো উপলব্ধ
97 নাম : বহিমা বেগম স্বামীৰ নাম: আবেদ আলী ঘৰ নং : ১৩৯ বয়স : 61 লিঙ্গ : মহিলা	HPS5835176 ফটো উপলব্ধ	98 নাম : আকলিমা বেগম স্বামীৰ নাম: আবুল আলী ঘৰ নং : 139 বয়স : 44 লিঙ্গ : মহিলা	HPS5835198 ফটো উপলব্ধ	99 নাম : বফিকুল বহমান পিতাৰ নাম: আবেদ আলী ঘৰ নং : ১৩৯ বয়স : 37 লিঙ্গ : পুৰুষ	HPS5835223 ফটো উপলব্ধ
100 নাম : বিয়াজুল হক পিতাৰ নাম: আবেদ আলী ঘৰ নং : ১৩৯ বয়স : 35 লিঙ্গ : পুৰুষ	HPS5843118 ফটো উপলব্ধ	101 নাম : ববিতা চৌধাৰী স্বামীৰ নাম: বিয়াজুল হক ঘৰ নং : 139 বয়স : 30 লিঙ্গ : মহিলা	HPS0389387 ফটো উপলব্ধ	102 নাম : মুস্তোফা আলী পিতাৰ নাম: আবুল আলী ঘৰ নং : 139 বয়স : 23 লিঙ্গ : পুৰুষ	HPS0559872 ফটো উপলব্ধ
103 নাম : গুন বেগম স্বামীৰ নাম: বফিকুল হক ঘৰ নং : ১৩৯ক বয়স : 33 লিঙ্গ : মহিলা	HPS0172619 ফটো উপলব্ধ	104 নাম : শশীন্দ্র শৰ্মা পিতাৰ নাম: কৃষ্ণকান্ত শৰ্মা ঘৰ নং : ১৪০ বয়স : 46 লিঙ্গ : পুৰুষ	HPS5835256 ফটো উপলব্ধ	105 নাম : প্রণতী দেবী স্বামীৰ নাম: সোনেশ্বৰ শৰ্মা ঘৰ নং : ১৪০ক বয়স : 43 লিঙ্গ : মহিলা	HPS5835278 ফটো উপলব্ধ
106 নাম : চিন্ময়ী দেবী স্বামীৰ নাম: শশীন্দ্র শৰ্মা ঘৰ নং : ১৪০ বয়স : 38 লিঙ্গ : মহিলা	HPS5835267 ফটো উপলব্ধ	S 107 নাম : জয়শ্ৰী শৰ্মা মাতৃৰ নাম: প্রণতী দেবী ঘৰ নং : ১৪০ বয়স : 25 লিঙ্গ : মহিলা	HPS0265413 ফটো উপলব্ধ	S 108 নাম : বংশী শৰ্মা পিতাৰ নাম: বটানা শৰ্মা ঘৰ নং : ১৪১ বয়স : 49 লিঙ্গ : পুৰুষ	HPS5835303 ফটো উপলব্ধ
109 নাম : বনলতা দেবী স্বামীৰ নাম: গোপীকান্ত শৰ্মা ঘৰ নং : ১৪১ বয়স : 46 লিঙ্গ : মহিলা	HPS5835290 ফটো উপলব্ধ	110 নাম : কুঞ্জ লতা দেবী পিতাৰ নাম: যোগেন্দ্র ঘৰ নং : 141 বয়স : 44 লিঙ্গ : মহিলা	SHW0021824 ফটো উপলব্ধ	111 নাম : সুবৰ্ন শৰ্মা পিতাৰ নাম: গোপী কান্ত শৰ্মা ঘৰ নং : ১৪১ বয়স : 25 লিঙ্গ : পুৰুষ	HPS0253864 ফটো উপলব্ধ
S 112 নাম : প্রিয়ংকা দেবী পিতাৰ নাম: গোপীকান্ত শৰ্মা ঘৰ নং : 141 বয়স : 22 লিঙ্গ : মহিলা	HPS2072718 ফটো উপলব্ধ	113 নাম : বাপাৰাম শৰ্মা পিতাৰ নাম: গুণাৰাম শৰ্মা ঘৰ নং : ১৪৩ বয়স : 71 লিঙ্গ : পুৰুষ	HPS5835314 ফটো উপলব্ধ	114 নাম : দময়ন্তী দেবী স্বামীৰ নাম: বাপাৰাম শৰ্মা ঘৰ নং : ১৪৩ বয়স : 64 লিঙ্গ : মহিলা	HPS5835325 ফটো উপলব্ধ
115 নাম : যুগল কিশোৰ শৰ্মা পিতাৰ নাম: বাপাৰাম শৰ্মা ঘৰ নং : ১৪৩ বয়স : 31 লিঙ্গ : পুৰুষ	HPS2013232 ফটো উপলব্ধ	116 নাম : ঠগীৰাম শৰ্মা পিতাৰ নাম: গুণ্ডীৰ শৰ্মা ঘৰ নং : ১৪৪ বয়স : 59 লিঙ্গ : পুৰুষ	HPS5835336 ফটো উপলব্ধ	117 নাম : চম্পা দেবী স্বামীৰ নাম: ঠগীৰাম শৰ্মা ঘৰ নং : ১৪৪ বয়স : 51 লিঙ্গ : মহিলা	HPS5835347 ফটো উপলব্ধ
S 118 নাম : ভনীতা দেবী পিতাৰ নাম: ঠগীৰাম শৰ্মা ঘৰ নং : ১৪৪ বয়স : 31 লিঙ্গ : মহিলা	HPS5842784 ফটো উপলব্ধ	119 নাম : ডিম্পি শৰ্মা পিতাৰ নাম: ঠগীৰাম শৰ্মা ঘৰ নং : 144 বয়স : 26 লিঙ্গ : মহিলা	HPS0462515 ফটো উপলব্ধ	120 নাম : জিতু বাজু শৰ্মা পিতাৰ নাম: ঠগীৰাম ঘৰ নং : 144 বয়স : 21 লিঙ্গ : পুৰুষ	SHW0043042 ফটো উপলব্ধ



121 নাম : অন্নদা দেৱী স্বামীৰ নাম: নবীন চন্দ্ৰ শৰ্মা ঘৰ নং : ১৪৫ বয়স : 69 লিঙ্গ : মহিলা	HPS5835381 ফটো উপলব্ধ	122 নাম : নিত্যানন্দ শৰ্মা পিতাৰ নাম: নবীন চন্দ্ৰ শৰ্মা ঘৰ নং : ১৪৫ বয়স : 50 লিঙ্গ : পুৰুষ	HPS5835405 ফটো উপলব্ধ	123 নাম : পঞ্চজ কুমাৰ শৰ্মা পিতাৰ নাম: নবীন চন্দ্ৰ শৰ্মা ঘৰ নং : ১৪৫ বয়স : 46 লিঙ্গ : পুৰুষ	HPS5835449 ফটো উপলব্ধ
124 নাম : কৃষ্ণকান্ত শৰ্মা পিতাৰ নাম: নবীন চন্দ্ৰ শৰ্মা ঘৰ নং : ১৪৫ বয়স : 45 লিঙ্গ : পুৰুষ	HPS5835416 ফটো উপলব্ধ	125 নাম : দিজেন্দ্র মোহন শৰ্মা পিতাৰ নাম: নবীন চন্দ্ৰ শৰ্মা ঘৰ নং : 145 বয়স : 42 লিঙ্গ : পুৰুষ	HPS5835427 ফটো উপলব্ধ	126 নাম : চন্দ্ৰমা দেৱী স্বামীৰ নাম: তাৰিণী চৰন শৰ্মা ঘৰ নং : ১৪৫ বয়স : 40 লিঙ্গ : মহিলা	HPS2013345 ফটো উপলব্ধ
127 নাম : সঞ্জয় শৰ্মা পিতাৰ নাম: নবীন চন্দ্ৰ শৰ্মা ঘৰ নং : ১৪৫ বয়স : 38 লিঙ্গ : পুৰুষ	HPS5835438 ফটো উপলব্ধ	128 নাম : অৰনিমা কাশ্যপ স্বামীৰ নাম: সঞ্জয় কুমাৰ শৰ্মা ঘৰ নং : ১৪৫ বয়স : 36 লিঙ্গ : মহিলা	HPS2013390 ফটো উপলব্ধ	129 নাম : অৰ্চনা শৰ্মা স্বামীৰ নাম: নিত্যানন্দ শৰ্মা ঘৰ নং : ১৪৫ বয়স : 35 লিঙ্গ : মহিলা	HPS2013356 ফটো উপলব্ধ
130 নাম : অঞ্জুমাণি শৰ্মা স্বামীৰ নাম: কৃষ্ণ কান্ত শৰ্মা ঘৰ নং : 145 বয়স : 28 লিঙ্গ : মহিলা	HPS0514190 ফটো উপলব্ধ	131 নাম : কুঁহিৰাম শৰ্মা পিতাৰ নাম: দিনেশ্বৰ শৰ্মা ঘৰ নং : ১৪৬ বয়স : 69 লিঙ্গ : পুৰুষ	HPS5835450 ফটো উপলব্ধ	132 নাম : দিপালী দেৱী স্বামীৰ নাম: কুঁহিৰাম শৰ্মা ঘৰ নং : ১৪৬ বয়স : 59 লিঙ্গ : মহিলা	HPS5835461 ফটো উপলব্ধ
133 নাম : চন্দন কুমাৰ শৰ্মা পিতাৰ নাম: কুঁহিৰাম শৰ্মা ঘৰ নং : ১৪৬ বয়স : 40 লিঙ্গ : পুৰুষ	HPS5835472 ফটো উপলব্ধ	134 নাম : উতপল শৰ্মা পিতাৰ নাম: কুঁহিৰাম শৰ্মা ঘৰ নং : ১৪৬ বয়স : 37 লিঙ্গ : পুৰুষ	HPS5835483 ফটো উপলব্ধ	135 নাম : ত্ৰৈলোক্য শৰ্মা পিতাৰ নাম: কুঁহিৰাম শৰ্মা ঘৰ নং : ১৪৬ বয়স : 34 লিঙ্গ : পুৰুষ	HPS5842795 ফটো উপলব্ধ
136 নাম : কুসুম দেৱী স্বামীৰ নাম: চন্দন কুমাৰ শৰ্মা ঘৰ নং : ১৪৬ বয়স : 31 লিঙ্গ : মহিলা	HPS0253732 ফটো উপলব্ধ	137 নাম : ভনীতা শৰ্মা স্বামীৰ নাম: শ্ৰী ত্ৰৈলোক্য শৰ্মা ঘৰ নং : 146 বয়স : 28 লিঙ্গ : মহিলা	JXG0342550 ফটো উপলব্ধ	138 নাম : বৰ্ণালী শৰ্মা স্বামীৰ নাম: উৎপল শৰ্মা ঘৰ নং : 146 বয়স : 28 লিঙ্গ : মহিলা	FCM0388728 ফটো উপলব্ধ
139 নাম : যাদব শৰ্মা পিতাৰ নাম: গুণাৰাম শৰ্মা ঘৰ নং : ১৪৭ বয়স : 56 লিঙ্গ : পুৰুষ	HPS5835494 ফটো উপলব্ধ	140 নাম : হিৰণ দেৱী স্বামীৰ নাম: যাদব শৰ্মা ঘৰ নং : ১৪৭ বয়স : 53 লিঙ্গ : মহিলা	HPS5835507 ফটো উপলব্ধ	141 নাম : বিনোদ কুমাৰ শৰ্মা পিতাৰ নাম: যাদব চন্দ্ৰ শৰ্মা ঘৰ নং : ১৪৭ বয়স : 30 লিঙ্গ : পুৰুষ	HPS2013210 ফটো উপলব্ধ
E 142 নাম : ভবানী দেৱী স্বামীৰ নাম: ফনীধৰ শৰ্মা ঘৰ নং : ১৪৮ বয়স : 88 লিঙ্গ : মহিলা	HPS5835541 ফটো উপলব্ধ	143 নাম : ভূষণ শৰ্মা পিতাৰ নাম: ফনীধৰ শৰ্মা ঘৰ নং : ১৪৮ বয়স : 69 লিঙ্গ : পুৰুষ	HPS5835552 ফটো উপলব্ধ	144 নাম : ৰস্তা দেৱী স্বামীৰ নাম: ভূষণ শৰ্মা ঘৰ নং : ১৪৮ বয়স : 61 লিঙ্গ : মহিলা	HPS5835563 ফটো উপলব্ধ
145 নাম : ৰতিকান্ত শৰ্মা পিতাৰ নাম: ফনীধৰ শৰ্মা ঘৰ নং : ১৪৮ বয়স : 60 লিঙ্গ : পুৰুষ	HPS5835574 ফটো উপলব্ধ	S 146 নাম : হেমলতা দেৱী স্বামীৰ নাম: ৰতিকান্ত শৰ্মা ঘৰ নং : ১৪৮ বয়স : 54 লিঙ্গ : মহিলা	HPS5835585 ফটো উপলব্ধ	147 নাম : জিতেন্দ্ৰ নাথ শৰ্মা পিতাৰ নাম: ফনীধৰ শৰ্মা ঘৰ নং : ১৪৮ বয়স : 44 লিঙ্গ : পুৰুষ	HPS5835596 ফটো উপলব্ধ
148 নাম : দিপীকা শৰ্মা স্বামীৰ নাম: জিতেন্দ্ৰ নাথ শৰ্মা ঘৰ নং : 148 বয়স : 43 লিঙ্গ : মহিলা	HPS0389817 ফটো উপলব্ধ	149 নাম : ৰাজীৱ শৰ্মা পিতাৰ নাম: ধীৰেশ্বৰ শৰ্মা ঘৰ নং : ১৪৮ বয়স : 40 লিঙ্গ : পুৰুষ	HPS5835609 ফটো উপলব্ধ	S 150 নাম : কাঞ্চন দেৱী পিতাৰ নাম: ধীৰেশ্বৰ শৰ্মা ঘৰ নং : ১৪৮ বয়স : 37 লিঙ্গ : মহিলা	HPS5835610 ফটো উপলব্ধ



<p>S 151 HPS5835529</p> <p>নাম : বীমা শৰ্মা পিতাৰ নাম : হেমোদৰ শৰ্মা ঘৰ নং : 188 বয়স : 35 লিঙ্গ : মহিলা</p> <p>ফটো উপলব্ধ</p>	<p>152 HPS2066223</p> <p>নাম : সুৰভী দেৱী স্বামীৰ নাম : ৰাজীব শৰ্মা ঘৰ নং : 148 বয়স : 24 লিঙ্গ : মহিলা</p> <p>ফটো উপলব্ধ</p>	<p>153 SHW0025882</p> <p>নাম : হৃদয় ন কাশ্যপ পিতাৰ নাম : বিনন্দ শৰ্মা ঘৰ নং : 148 বয়স : 22 লিঙ্গ : পুৰুষ</p> <p>ফটো উপলব্ধ</p>
<p>154 HPS5835621</p> <p>নাম : হেমো শৰ্মা পিতাৰ নাম : ঘনাকান্ত শৰ্মা ঘৰ নং : 188 বয়স : 64 লিঙ্গ : পুৰুষ</p> <p>ফটো উপলব্ধ</p>	<p>155 HPS5835643</p> <p>নাম : বিনন্দ শৰ্মা পিতাৰ নাম : গঞ্জাৰাম শৰ্মা ঘৰ নং : 188 বয়স : 59 লিঙ্গ : পুৰুষ</p> <p>ফটো উপলব্ধ</p>	<p>156 HPS5835632</p> <p>নাম : প্ৰণালী দেৱী স্বামীৰ নাম : হেম শৰ্মা ঘৰ নং : 188 বয়স : 54 লিঙ্গ : মহিলা</p> <p>ফটো উপলব্ধ</p>
<p>157 HPS5835654</p> <p>নাম : জেনী দেৱী স্বামীৰ নাম : বিনন্দ শৰ্মা ঘৰ নং : 188 বয়স : 49 লিঙ্গ : মহিলা</p> <p>ফটো উপলব্ধ</p>	<p>158 HPS5835665</p> <p>নাম : শৰত শৰ্মা পিতাৰ নাম : ফনীধৰ শৰ্মা ঘৰ নং : 188 বয়স : 52 লিঙ্গ : পুৰুষ</p> <p>ফটো উপলব্ধ</p>	<p>159 HPS5835676</p> <p>নাম : স্কীৰদা দেৱী স্বামীৰ নাম : শৰত শৰ্মা ঘৰ নং : 188 বয়স : 47 লিঙ্গ : মহিলা</p> <p>ফটো উপলব্ধ</p>
<p>160 HPS0470690</p> <p>নাম : দীপজ্যোতি শৰ্মা পিতাৰ নাম : শৰত শৰ্মা ঘৰ নং : 149 বয়স : 25 লিঙ্গ : পুৰুষ</p> <p>ফটো উপলব্ধ</p>	<p>S 161 SHW0010165</p> <p>নাম : বৰষা চহৰীয়া পিতাৰ নাম : কমলেশ্বৰ চহৰীয়া ঘৰ নং : 149 বয়স : 22 লিঙ্গ : মহিলা</p> <p>ফটো উপলব্ধ</p>	<p>162 HPS5835687</p> <p>নাম : কুদ্ৰত আলী পিতাৰ নাম : খিতাঙা আলী ঘৰ নং : 151 বয়স : 86 লিঙ্গ : পুৰুষ</p> <p>ফটো উপলব্ধ</p>
<p>163 HPS5835701</p> <p>নাম : ফিজনুৰ আলী পিতাৰ নাম : কুদ্ৰত আলী ঘৰ নং : 151 বয়স : 42 লিঙ্গ : পুৰুষ</p> <p>ফটো উপলব্ধ</p>	<p>164 HPS0359521</p> <p>নাম : মকচিদা খাতুন স্বামীৰ নাম : ফিজনুৰ আলী ঘৰ নং : 151 বয়স : 37 লিঙ্গ : মহিলা</p> <p>ফটো উপলব্ধ</p>	<p>165 HPS5835712</p> <p>নাম : কুতুব আলী পিতাৰ নাম : কুদ্ৰত আলী ঘৰ নং : 151 বয়স : 59 লিঙ্গ : পুৰুষ</p> <p>ফটো উপলব্ধ</p>
<p>166 HPS5835734</p> <p>নাম : আৰফান আলী পিতাৰ নাম : কুদ্ৰত আলী ঘৰ নং : 151 বয়স : 54 লিঙ্গ : পুৰুষ</p> <p>ফটো উপলব্ধ</p>	<p>167 HPS5835723</p> <p>নাম : ৰোচিয়া বেগম স্বামীৰ নাম : কুতুব আলী ঘৰ নং : 151 বয়স : 49 লিঙ্গ : মহিলা</p> <p>ফটো উপলব্ধ</p>	<p>168 HPS5835745</p> <p>নাম : জেচমিন বেগম স্বামীৰ নাম : আৰফান আলী ঘৰ নং : 151 বয়স : 47 লিঙ্গ : মহিলা</p> <p>ফটো উপলব্ধ</p>
<p>169 HPS5835756</p> <p>নাম : মইনুদ্দিন আহমেদ পিতাৰ নাম : হাচান আলী ঘৰ নং : 152 বয়স : 54 লিঙ্গ : পুৰুষ</p> <p>ফটো উপলব্ধ</p>	<p>170 HPS0253831</p> <p>নাম : মহচিন আলি পিতাৰ নাম : মেনাদিন আলি ঘৰ নং : 152 বয়স : 25 লিঙ্গ : পুৰুষ</p> <p>ফটো উপলব্ধ</p>	<p>S 171 SHW0102368</p> <p>নাম : মিনআৰা বেগম পিতাৰ নাম : মইনুদ্দিন আহমেদ ঘৰ নং : 152 বয়স : 25 লিঙ্গ : মহিলা</p> <p>ফটো উপলব্ধ</p>
<p>172 HPS5835767</p> <p>নাম : মাচিনা বেগম স্বামীৰ নাম : মেনাদিন আলী ঘৰ নং : 152 বয়স : 42 লিঙ্গ : মহিলা</p> <p>ফটো উপলব্ধ</p>	<p>173 HPS5835949</p> <p>নাম : মহম্মদ আজিৰ আলি পিতাৰ নাম : হাতিম আলী ঘৰ নং : 153 বয়স : 64 লিঙ্গ : পুৰুষ</p> <p>ফটো উপলব্ধ</p>	<p>174 SHW0094664</p> <p>নাম : হিনা তাবাকুম পিতাৰ নাম : আজিৰ আলী ঘৰ নং : 153 বয়স : 19 লিঙ্গ : মহিলা</p> <p>ফটো উপলব্ধ</p>
<p>175 HPS5835789</p> <p>নাম : চাহানুৰী বেগম স্বামীৰ নাম : ইউনুচ আলী ঘৰ নং : 156 বয়স : 64 লিঙ্গ : মহিলা</p> <p>ফটো উপলব্ধ</p>	<p>176 HPS5835790</p> <p>নাম : ৰুমিজা বেগম স্বামীৰ নাম : ইউনুচ আলী ঘৰ নং : 156 বয়স : 59 লিঙ্গ : মহিলা</p> <p>ফটো উপলব্ধ</p>	<p>177 HPS5835803</p> <p>নাম : মোজামিল হক পিতাৰ নাম : ইউনুচ আলী ঘৰ নং : 156 বয়স : 44 লিঙ্গ : পুৰুষ</p> <p>ফটো উপলব্ধ</p>
<p>178 HPS5835836</p> <p>নাম : চুৰজা বেগম স্বামীৰ নাম : মোজামিল হক ঘৰ নং : 156 বয়স : 35 লিঙ্গ : মহিলা</p> <p>ফটো উপলব্ধ</p>	<p>179 HPS5835847</p> <p>নাম : নেতিফুদ্দিন আহমেদ পিতাৰ নাম : ইউনুচ আলি ঘৰ নং : 156 বয়স : 33 লিঙ্গ : পুৰুষ</p> <p>ফটো উপলব্ধ</p>	<p>180 HPS0346676</p> <p>নাম : মিৰাজুন নেচা স্বামীৰ নাম : নেতিফুদ্দিন আহমেদ ঘৰ নং : 156 বয়স : 29 লিঙ্গ : মহিলা</p> <p>ফটো উপলব্ধ</p>



181 নাম : জমছেদ আলী পিতাৰ নাম: বচিৰ আলী ঘৰ নং : ১৫৭ বয়স : 84 লিঙ্গ : পুৰুষ	HPS5835869 ফটো উপলব্ধ	182 নাম : খাইৰন নোচা স্বামীৰ নাম: জমছেদ আলী ঘৰ নং : ১৫৭ বয়স : 71 লিঙ্গ : মহিলা	HPS5835870 ফটো উপলব্ধ	183 নাম : মকচিৰৰ বহমান পিতাৰ নাম: জমছেদ আলী ঘৰ নং : ১৫৭ বয়স : 46 লিঙ্গ : পুৰুষ	HPS5835892 ফটো উপলব্ধ
184 নাম : নুৰ ইছলাম আলী পিতাৰ নাম: জমছেদ আলী ঘৰ নং : ১৫৭ বয়স : 44 লিঙ্গ : পুৰুষ	HPS5835905 ফটো উপলব্ধ	185 নাম : মতিউৰ বহমান পিতাৰ নাম: জমছেদ আলী ঘৰ নং : ১৫৭ বয়স : 42 লিঙ্গ : পুৰুষ	HPS5835916 ফটো উপলব্ধ	S 186 নাম : নুৰিচা বেগম পিতাৰ নাম: জমছেদ আলী ঘৰ নং : ১৫৭ বয়স : 37 লিঙ্গ : মহিলা	HPS5835927 ফটো উপলব্ধ
187 নাম : হাফিজা বেগম স্বামীৰ নাম: মোকচেদ আলি ঘৰ নং : ১৫৭ বয়স : 35 লিঙ্গ : মহিলা	HPS5835938 ফটো উপলব্ধ	188 নাম : চিৰাজুল হক পিতাৰ নাম: জমছেদ আলি ঘৰ নং : ১৫৭ বয়স : 33 লিঙ্গ : পুৰুষ	HPS5835858 ফটো উপলব্ধ	189 নাম : মামনি খানুম স্বামীৰ নাম: মকচিৰৰ বহমান ঘৰ নং : ১৫৭ বয়স : 32 লিঙ্গ : মহিলা	HPS0253724 ফটো উপলব্ধ
190 নাম : লিলিমা বেগম স্বামীৰ নাম: নুৰ ইছলাম ঘৰ নং : ১৫৭ বয়স : 31 লিঙ্গ : মহিলা	HPS0253740 ফটো উপলব্ধ	191 নাম : মদুলা খাতুন স্বামীৰ নাম: মতিউৰ বহমান ঘৰ নং : ১৫৭ বয়স : 31 লিঙ্গ : মহিলা	HPS0346874 ফটো উপলব্ধ	192 নাম : নাজি ইয়াছমিন স্বামীৰ নাম: চিৰাজুল হক ঘৰ নং : 157 বয়স : 23 লিঙ্গ : মহিলা	SHW0107839 ফটো উপলব্ধ
193 নাম : হাচনাৰা বেগম স্বামীৰ নাম: আজিৰ আলি ঘৰ নং : ১৫৮ বয়স : 59 লিঙ্গ : মহিলা	HPS5835950 ফটো উপলব্ধ	194 নাম : জে ইবিন আহচন পিতাৰ নাম: আজিৰ আলী ঘৰ নং : 158 বয়স : 24 লিঙ্গ : মহিলা	HPS0503581 ফটো উপলব্ধ	195 নাম : মহলিম আলী পিতাৰ নাম: তাহাৰ আলী ঘৰ নং : ১৫৯ বয়স : 61 লিঙ্গ : পুৰুষ	HPS5835961 ফটো উপলব্ধ
196 নাম : আৰিফা বেগম স্বামীৰ নাম: মহলিম আলী ঘৰ নং : ১৫৯ বয়স : 54 লিঙ্গ : মহিলা	HPS5835983 ফটো উপলব্ধ	197 নাম : ফিজনুৰ আলী পিতাৰ নাম: তাহাৰ আলী ঘৰ নং : ১৫৯ বয়স : 53 লিঙ্গ : পুৰুষ	HPS5835994 ফটো উপলব্ধ	198 নাম : লিলিমা বেগম স্বামীৰ নাম: ফিজনুৰ আলী ঘৰ নং : ১৫৯ বয়স : 42 লিঙ্গ : মহিলা	HPS5836000 ফটো উপলব্ধ
199 নাম : মঃ বাহাৰুল ইছলাম পিতাৰ নাম: মঃ মহলিম আলি ঘৰ নং : ১৫৯ বয়স : 29 লিঙ্গ : পুৰুষ	HPS5843129 ফটো উপলব্ধ	200 নাম : বুলবুল হক পিতাৰ নাম: আবুল আলি ঘৰ নং : ১৫৯ বয়স : 28 লিঙ্গ : পুৰুষ	HPS0172825 ফটো উপলব্ধ	201 নাম : মেজাৰুল হক পিতাৰ নাম: মহলিম আলি ঘৰ নং : ১৫৯ বয়স : 27 লিঙ্গ : পুৰুষ	HPS0172858 ফটো উপলব্ধ
202 নাম : মোস্তাক হুছেইন পিতাৰ নাম: মহিবুল হক ঘৰ নং : ১৫৯ বয়স : 26 লিঙ্গ : পুৰুষ	HPS0252494 ফটো উপলব্ধ	203 নাম : আবুল আলী পিতাৰ নাম: নচিৰ আলী ঘৰ নং : ১৫৯ বয়স : 57 লিঙ্গ : পুৰুষ	HPS5836033 ফটো উপলব্ধ	204 নাম : লিলিমা বেগম স্বামীৰ নাম: আবুল আলী ঘৰ নং : ১৫৯ বয়স : 54 লিঙ্গ : মহিলা	HPS5836044 ফটো উপলব্ধ
205 নাম : মহিবুল হক পিতাৰ নাম: চেয়দ আলী ঘৰ নং : ১৫৯ বয়স : 54 লিঙ্গ : পুৰুষ	HPS5836055 ফটো উপলব্ধ	206 নাম : চালেহা বেগম স্বামীৰ নাম: মহিবুল হক ঘৰ নং : ১৫৯ বয়স : 47 লিঙ্গ : মহিলা	HPS5836066 ফটো উপলব্ধ	207 নাম : মঃ আক্ৰামুল হক পিতাৰ নাম: মঃ আবুল আলি ঘৰ নং : ১৫৯ বয়স : 30 লিঙ্গ : পুৰুষ	HPS5843232 ফটো উপলব্ধ
208 নাম : নাজিমুদ্দিন আহমেদ পিতাৰ নাম: দাবিৰুদ্দিন আহমেদ ঘৰ নং : ১৬০ বয়স : 58 লিঙ্গ : পুৰুষ	HPS5836099 ফটো উপলব্ধ	209 নাম : লিলিমা বেগম স্বামীৰ নাম: নাজিমুদ্দিন আহমেদ ঘৰ নং : ১৬০ বয়স : 46 লিঙ্গ : মহিলা	HPS5836102 ফটো উপলব্ধ	210 নাম : হাচিমুদ্দিন আলী পিতাৰ নাম: দাবিৰুদ্দিন আলী ঘৰ নং : ১৬০ বয়স : 44 লিঙ্গ : পুৰুষ	HPS5836113 ফটো উপলব্ধ



211 নাম : আৰাবন নেছা স্বামীৰ নাম : হাজিমুদ্দিন আহমেদ ঘৰ নং : 160 বয়স : 33 লিঙ্গ : মহিলা	HPS0359588 ফটো উপলব্ধ	212 নাম : নজমুল হুছেইন পিতাৰ নাম : নাজিমুদ্দিন আহমেদ ঘৰ নং : 160 বয়স : 28 লিঙ্গ : পুৰুষ	HPS0353938 ফটো উপলব্ধ	213 নাম : হাছিনা বেগম পিতাৰ নাম : নাজিমুদ্দিন আহমেদ ঘৰ নং : 160 বয়স : 22 লিঙ্গ : মহিলা	SHW0022301 ফটো উপলব্ধ
214 নাম : ফুলবাহাৰ বেগম স্বামীৰ নাম : গাজিমুদ্দিন আলী ঘৰ নং : 161 বয়স : 71 লিঙ্গ : মহিলা	HPS5836135 ফটো উপলব্ধ	215 নাম : জাহানাৰা বেগম পিতাৰ নাম : গাজিমুদ্দিন আহমেদ ঘৰ নং : 161 বয়স : 52 লিঙ্গ : মহিলা	HPS5836146 ফটো উপলব্ধ	216 নাম : চামাদুল হক পিতাৰ নাম : গাজিমুদ্দিন আহমেদ ঘৰ নং : 161 বয়স : 46 লিঙ্গ : পুৰুষ	HPS5836168 ফটো উপলব্ধ
S 217 নাম : নজমা আৰা বেগম পিতাৰ নাম : গাজিমুদ্দিন আহমেদ ঘৰ নং : 161 বয়স : 44 লিঙ্গ : মহিলা	HPS5836179 ফটো উপলব্ধ	218 নাম : চহিদুল হক পিতাৰ নাম : গাজিমুদ্দিন আহমেদ ঘৰ নং : 161 বয়স : 42 লিঙ্গ : পুৰুষ	HPS5836180 ফটো উপলব্ধ	S 219 নাম : মঞ্জু আৰা বেগম পিতাৰ নাম : গাজিমুদ্দিন আলী ঘৰ নং : 161 বয়স : 40 লিঙ্গ : মহিলা	HPS5836191 ফটো উপলব্ধ
220 নাম : বন্দিদা বেগম স্বামীৰ নাম : চামচুল হক ঘৰ নং : 161 বয়স : 37 লিঙ্গ : মহিলা	HPS0459644 ফটো উপলব্ধ	221 নাম : চেমিম আজবাহাৰ বেগম স্বামীৰ নাম : চামাদুল আলি ঘৰ নং : 161 বয়স : 34 লিঙ্গ : মহিলা	HPS0200188 ফটো উপলব্ধ	222 নাম : আয়েজ আলি পিতাৰ নাম : গাজি চেখ ঘৰ নং : 162 বয়স : 68 লিঙ্গ : পুৰুষ	HPS5836204 ফটো উপলব্ধ
S 223 নাম : চাৰা খাতুন স্বামীৰ নাম : আয়েজ আলি ঘৰ নং : 162 বয়স : 56 লিঙ্গ : মহিলা	HPS5836215 ফটো উপলব্ধ	224 নাম : বেমন নেচা স্বামীৰ নাম : ইনামুল হক ঘৰ নং : 162 বয়স : 37 লিঙ্গ : মহিলা	HPS5836248 ফটো উপলব্ধ	225 নাম : মঃ জেহেবুল ইছলাম পিতাৰ নাম : মঃ আয়েজ আলি ঘৰ নং : 162 বয়স : 32 লিঙ্গ : পুৰুষ	HPS5842988 ফটো উপলব্ধ
226 নাম : চাহাবুদ্দিন আহমেদ পিতাৰ নাম : গাজি শেখ ঘৰ নং : 163 বয়স : 74 লিঙ্গ : পুৰুষ	HPS5836259 ফটো উপলব্ধ	227 নাম : ওৱাহিদৰ ৰহমান পিতাৰ নাম : চাহাবুদ্দিন আহমেদ ঘৰ নং : 163 বয়স : 47 লিঙ্গ : পুৰুষ	HPS5836271 ফটো উপলব্ধ	228 নাম : ইনামুল হক পিতাৰ নাম : চাহাবুদ্দিন আহমেদ ঘৰ নং : 163 বয়স : 44 লিঙ্গ : পুৰুষ	HPS5836282 ফটো উপলব্ধ
229 নাম : আনজুমা বেগম স্বামীৰ নাম : ওৱাহিদুৰ ৰহমান ঘৰ নং : 163 বয়স : 36 লিঙ্গ : মহিলা	HPS0359620 ফটো উপলব্ধ	230 নাম : হৰমুজ আলি পিতাৰ নাম : সোনাৰুদ্দিন আলী ঘৰ নং : 168 বয়স : 81 লিঙ্গ : পুৰুষ	HPS5836293 ফটো উপলব্ধ	231 নাম : চাহিৰা বেগম স্বামীৰ নাম : হৰমুজ আলী ঘৰ নং : 168 বয়স : 66 লিঙ্গ : মহিলা	HPS5836306 ফটো উপলব্ধ
232 নাম : ৰফিকুল হক পিতাৰ নাম : নুৰবিল চেখ ঘৰ নং : 168 বয়স : 49 লিঙ্গ : পুৰুষ	HPS5836339 ফটো উপলব্ধ	233 নাম : ইন্টাৰ্জুল হক পিতাৰ নাম : হৰমুজ আলী ঘৰ নং : 168 বয়স : 47 লিঙ্গ : পুৰুষ	HPS5836317 ফটো উপলব্ধ	234 নাম : আলিমুন নেছা স্বামীৰ নাম : ৰফিকুল হক ঘৰ নং : 168 বয়স : 44 লিঙ্গ : মহিলা	HPS5836340 ফটো উপলব্ধ
235 নাম : মোজামিল হক পিতাৰ নাম : হৰমুজ আলী ঘৰ নং : 168 বয়স : 42 লিঙ্গ : পুৰুষ	HPS5836328 ফটো উপলব্ধ	236 নাম : কমৰন নেচা স্বামীৰ নাম : ইন্টাৰ্জুল হক ঘৰ নং : 168 বয়স : 39 লিঙ্গ : মহিলা	HPS2013403 ফটো উপলব্ধ	237 নাম : জাহানাৰা বেগম স্বামীৰ নাম : মঃ আজিজুল হক ঘৰ নং : 168 বয়স : 32 লিঙ্গ : মহিলা	HPS5842944 ফটো উপলব্ধ
238 নাম : নুৰনেচা বেগম স্বামীৰ নাম : নুৰবিল চেখ ঘৰ নং : 168 বয়স : 67 লিঙ্গ : মহিলা	HPS5836351 ফটো উপলব্ধ	239 নাম : আজিজুল হক পিতাৰ নাম : নুৰবিল চেখ ঘৰ নং : 168 বয়স : 46 লিঙ্গ : পুৰুষ	HPS5836362 ফটো উপলব্ধ	240 নাম : আতাচেনী বেগম স্বামীৰ নাম : খচনুৰ আলী ঘৰ নং : 168 বয়স : 67 লিঙ্গ : মহিলা	HPS5836384 ফটো উপলব্ধ



241 নাম : মিন্টল আলী পিতাৰ নাম: খচনুৰ আলী ঘৰ নং : ১৬৬ বয়স : 38 লিঙ্গ : পুৰুষ	HPS5836395 ফটো উপলব্ধ	242 নাম : চহৰবান বেগম স্বামীৰ নাম: নমাই শেখ ঘৰ নং : ১৬৭ বয়স : 77 লিঙ্গ : মহিলা	HPS5836408 ফটো উপলব্ধ	243 নাম : নজিমুদ্দিন আহমেদ পিতাৰ নাম: নমাই শেখ ঘৰ নং : ১৬৭ বয়স : 57 লিঙ্গ : পুৰুষ	HPS5836419 ফটো উপলব্ধ
244 নাম : চিৰাজ আলী পিতাৰ নাম: নমাই শেখ ঘৰ নং : ১৬৭ বয়স : 51 লিঙ্গ : পুৰুষ	HPS5836431 ফটো উপলব্ধ	245 নাম : ৰচিদা বেগম স্বামীৰ নাম: চিৰাজ আলি ঘৰ নং : ১৬৭ বয়স : 46 লিঙ্গ : মহিলা	HPS0265322 ফটো উপলব্ধ	246 নাম : ইয়াজুল হক পিতাৰ নাম: নমাই শেখ ঘৰ নং : ১৬৭ বয়স : 44 লিঙ্গ : পুৰুষ	HPS5836442 ফটো উপলব্ধ
247 নাম : আনোৱাৰা বেগম স্বামীৰ নাম: নাজিমুদ্দিন আলী ঘৰ নং : ১৬৭ বয়স : 44 লিঙ্গ : মহিলা	HPS5836420 ফটো উপলব্ধ	248 নাম : চাইফুল আলী পিতাৰ নাম: নমাই শেখ ঘৰ নং : ১৬৭ বয়স : 37 লিঙ্গ : পুৰুষ	HPS5836453 ফটো উপলব্ধ	249 নাম : চাইদুল ইছলাম পিতাৰ নাম: নমাই চেখ ঘৰ নং : 167 বয়স : 36 লিঙ্গ : পুৰুষ	HPS0045567 ফটো উপলব্ধ
250 নাম : ৰুবিয়া বেগম স্বামীৰ নাম: ইয়াজুল হক ঘৰ নং : ১৬৭ বয়স : 33 লিঙ্গ : মহিলা	HPS5842911 ফটো উপলব্ধ	251 নাম : চেহজাদি বেগম স্বামীৰ নাম: চাইফুল আলি ঘৰ নং : ১৬৭ বয়স : 32 লিঙ্গ : মহিলা	HPS0345769 ফটো উপলব্ধ	252 নাম : চেলিমা বেগম স্বামীৰ নাম: চাইদুল ইছলাম ঘৰ নং : ১৬৭ বয়স : 31 লিঙ্গ : মহিলা	HPS0345082 ফটো উপলব্ধ
253 নাম : চবিনা ইয়াছমিন পিতাৰ নাম: নাজিমুদ্দিন আহমেদ ঘৰ নং : 167 বয়স : 22 লিঙ্গ : মহিলা	SHW0067686 ফটো উপলব্ধ	254 নাম : চালেমা বেগম স্বামীৰ নাম: নৌচাদ আলী ঘৰ নং : ১৬৮ বয়স : 51 লিঙ্গ : মহিলা	HPS5842900 ফটো উপলব্ধ	255 নাম : নৌচাদ আলী পিতাৰ নাম: নাছিব আলী ঘৰ নং : ১৬৮ বয়স : 50 লিঙ্গ : পুৰুষ	HPS5836475 ফটো উপলব্ধ
256 নাম : মজিবুল হক পিতাৰ নাম: নাছিব আলি ঘৰ নং : ১৬৮ বয়স : 49 লিঙ্গ : পুৰুষ	HPS5836486 ফটো উপলব্ধ	257 নাম : চাহাৰন বেগম স্বামীৰ নাম: মজিবুল হক ঘৰ নং : 168 বয়স : 33 লিঙ্গ : মহিলা	SHW0107904 ফটো উপলব্ধ	258 নাম : জোতন্না আৰা বেগম স্বামীৰ নাম: মজিবুল হক ঘৰ নং : ১৬৮ বয়স : 33 লিঙ্গ : মহিলা	HPS5842897 ফটো উপলব্ধ
259 নাম : আয়েজুন নেচা স্বামীৰ নাম: চফেদ আলী ঘৰ নং : ১৬৯ বয়স : 51 লিঙ্গ : মহিলা	HPS5836500 ফটো উপলব্ধ	260 নাম : ইফটিকাৰ আলম পিতাৰ নাম: চফেদ আলি ঘৰ নং : ১৬৯ বয়স : 31 লিঙ্গ : পুৰুষ	HPS5842819 ফটো উপলব্ধ	261 নাম : মনোজা বেগম স্বামীৰ নাম: ইফটিকাৰ আলম ঘৰ নং : 169 বয়স : 25 লিঙ্গ : মহিলা	HPS0535252 ফটো উপলব্ধ
262 নাম : মনিয়া সেখ পিতাৰ নাম: কবি চেখ ঘৰ নং : ১৭০ বয়স : 57 লিঙ্গ : পুৰুষ	HPS5836511 ফটো উপলব্ধ	263 নাম : নবিজান বেগম স্বামীৰ নাম: মনিয়া চেখ ঘৰ নং : ১৭০ বয়স : 49 লিঙ্গ : মহিলা	HPS5836522 ফটো উপলব্ধ	264 নাম : ইচাফুল হক পিতাৰ নাম: মনিয়া চেখ ঘৰ নং : ১৭০ বয়স : 39 লিঙ্গ : পুৰুষ	HPS5836533 ফটো উপলব্ধ
265 নাম : মইনা বেগম স্বামীৰ নাম: ইচাফুল হক ঘৰ নং : 170 বয়স : 35 লিঙ্গ : মহিলা	HPS0393371 ফটো উপলব্ধ	266 নাম : জয় ৰাম ডেকা পিতাৰ নাম: মনিয়া চেখ ঘৰ নং : ১৭০ বয়স : 34 লিঙ্গ : পুৰুষ	HPS0172965 ফটো উপলব্ধ	267 নাম : হুচান আলি পিতাৰ নাম: কবি সেখ ঘৰ নং : ১৭১ বয়স : 77 লিঙ্গ : পুৰুষ	HPS5836577 ফটো উপলব্ধ
268 নাম : চাহাৰন বেগম স্বামীৰ নাম: হুচান আলি ঘৰ নং : ১৭১ বয়স : 69 লিঙ্গ : মহিলা	HPS5836588 ফটো উপলব্ধ	269 নাম : তছলিমা খানম স্বামীৰ নাম: হাৰেজ আলী ঘৰ নং : ১৭১ বয়স : 62 লিঙ্গ : মহিলা	HPS5836613 ফটো উপলব্ধ	270 নাম : হাৰেচ আলি পিতাৰ নাম: কবি সেখ ঘৰ নং : ১৭১ বয়স : 59 লিঙ্গ : পুৰুষ	HPS5836602 ফটো উপলব্ধ



271 নাম : আফাজ আলি পিতাৰ নাম: কবি সেখ ঘৰ নং : ১৭১ বয়স : 54 লিঙ্গ : পুৰুষ	HPS5836555 ফটো উপলব্ধ	272 নাম : কুচুম আলী পিতাৰ নাম: হুছেইন আলী ঘৰ নং : ১৭১ বয়স : 46 লিঙ্গ : পুৰুষ	HPS5836599 ফটো উপলব্ধ	273 নাম : ইয়াৰন নেচা স্বামীৰ নাম: আফাজ আলী ঘৰ নং : ১৭১ বয়স : 44 লিঙ্গ : মহিলা	HPS5836566 ফটো উপলব্ধ
274 নাম: চুলতানা বেগম স্বামীৰ নাম: কুচুম আলি ঘৰ নং : ১৭১ বয়স : 43 লিঙ্গ : মহিলা	HPS0173039 ফটো উপলব্ধ	275 নাম : নাজিমা হাচান পিতাৰ নাম: হাৰেজ আলি ঘৰ নং : ১৭১ বয়স : 25 লিঙ্গ : মহিলা	HPS0253930 ফটো উপলব্ধ	276 নাম : ছাকিল আহমেদ পিতাৰ নাম: হাৰেচ আলি ঘৰ নং : 171 বয়স : 23 লিঙ্গ : পুৰুষ	HPS0436691 ফটো উপলব্ধ
277 নাম : আৰচিনা আলম পিতাৰ নাম: আফাজ আলি ঘৰ নং : 171 বয়স : 19 লিঙ্গ : মহিলা	SHW0096164 ফটো উপলব্ধ	278 নাম : ফাৰহানা আঞ্জুমান হাছান পিতাৰ নাম: কুসুম আলি ঘৰ নং : 171 বয়স : 19 লিঙ্গ : মহিলা	SHW0096842 ফটো উপলব্ধ	279 নাম : নুৰনেচা বেগম স্বামীৰ নাম: চেয়াদ আলি ঘৰ নং : ১৭৩ বয়স : 72 লিঙ্গ : মহিলা	HPS5836624 ফটো উপলব্ধ
S 280 নাম : ফিজনুৰ আলী পিতাৰ নাম: চেয়াদ আলি ঘৰ নং : ১৭৩ বয়স : 57 লিঙ্গ : পুৰুষ	HPS5836635 ফটো উপলব্ধ	281 নাম : বফিকুল হক পিতাৰ নাম: চেয়াদ আলি ঘৰ নং : ১৭৩ বয়স : 49 লিঙ্গ : পুৰুষ	HPS5836668 ফটো উপলব্ধ	282 নাম : মবিনা বেগম স্বামীৰ নাম: ফিজনুৰ আলি ঘৰ নং : ১৭৩ বয়স : 47 লিঙ্গ : মহিলা	HPS5836646 ফটো উপলব্ধ
283 নাম : জান্নাতুন বেগম স্বামীৰ নাম: বফিকুল হক ঘৰ নং : ১৭৩ বয়স : 43 লিঙ্গ : মহিলা	HPS5836679 ফটো উপলব্ধ	284 নাম : তফিকুল আলী পিতাৰ নাম: চেয়াদ আলী ঘৰ নং : ১৭৩ বয়স : 43 লিঙ্গ : পুৰুষ	HPS5836680 ফটো উপলব্ধ	285 নাম : চাহিদুৰ বহমান পিতাৰ নাম: চেয়াদ আলী ঘৰ নং : ১৭৩ বয়স : 39 লিঙ্গ : পুৰুষ	HPS5836691 ফটো উপলব্ধ
286 নাম : মনোৱাৰ বেগম স্বামীৰ নাম: মঃ মুকুট আলী ঘৰ নং : ১৭৩ বয়স : 34 লিঙ্গ : মহিলা	HPS5843050 ফটো উপলব্ধ	287 নাম : নুৰেদা বেগম স্বামীৰ নাম: তফিকুল আলী ঘৰ নং : ১৭৩ বয়স : 31 লিঙ্গ : মহিলা	HPS0253690 ফটো উপলব্ধ	288 নাম : পাৰবিন চুলতানা স্বামীৰ নাম: জিয়াউৰ বহমান ঘৰ নং : 173 বয়স : 29 লিঙ্গ : মহিলা	HPS0048967 ফটো উপলব্ধ
289 নাম : ওৱাহিদুৰ বহমান পিতাৰ নাম: ফিজনুৰ আলি ঘৰ নং : ১৭৩ বয়স : 28 লিঙ্গ : পুৰুষ	HPS0173047 ফটো উপলব্ধ	290 নাম : মিন্জ আৰা বেগম স্বামীৰ নাম: শহিদুৰ বহমান ঘৰ নং : ১৭৩ বয়স : 26 লিঙ্গ : মহিলা	HPS0265090 ফটো উপলব্ধ	291 নাম : জিয়াউৰ বহমান পিতাৰ নাম: জোনাড আলী ঘৰ নং : 173 ক বয়স : 44 লিঙ্গ : পুৰুষ	SHW0081232 ফটো উপলব্ধ
292 নাম : চামিনা বেগম স্বামীৰ নাম: জোনাড আলী ঘৰ নং : ১৭৩ বয়স : 79 লিঙ্গ : মহিলা	HPS5836715 ফটো উপলব্ধ	293 নাম : ৰোচনা আৰা বেগম পিতাৰ নাম: মনচুৰ আলী ঘৰ নং : ১৭৫ বয়স : 42 লিঙ্গ : মহিলা	HPS5836760 ফটো উপলব্ধ	294 নাম : বফিকুল হক পিতাৰ নাম: মনচুৰ আলী ঘৰ নং : ১৭৫ বয়স : 40 লিঙ্গ : পুৰুষ	HPS5836771 ফটো উপলব্ধ
S 295 নাম : আৰিমা বেগম পিতাৰ নাম: মনচুৰ আলী ঘৰ নং : ১৭৫ বয়স : 37 লিঙ্গ : মহিলা	HPS5836782 ফটো উপলব্ধ	296 নাম : তফিকুল হক পিতাৰ নাম: মনচুৰ আলি ঘৰ নং : ১৭৫ বয়স : 36 লিঙ্গ : পুৰুষ	HPS5842820 ফটো উপলব্ধ	297 নাম : চাহিদু বেগম পিতাৰ নাম: ৰমজান আলী ঘৰ নং : ১৭৬ বয়স : 48 লিঙ্গ : মহিলা	HPS5836806 ফটো উপলব্ধ
298 নাম : আবিদুৰ বহমান পিতাৰ নাম: ৰমজান আলী ঘৰ নং : ১৭৬ বয়স : 46 লিঙ্গ : পুৰুষ	HPS5836817 ফটো উপলব্ধ	299 নাম : আইনুল হক পিতাৰ নাম: ৰমজান আলী ঘৰ নং : ১৭৬ বয়স : 44 লিঙ্গ : পুৰুষ	HPS5836828 ফটো উপলব্ধ	300 নাম : খোদেজা বেগম স্বামীৰ নাম: আবিদুৰ বহমান ঘৰ নং : ১৭৬ বয়স : 32 লিঙ্গ : মহিলা	HPS0345199 ফটো উপলব্ধ



301 নাম : জয়নুদ্দিন আহমেদ পিতাৰ নাম: তবি শেখ ঘৰ নং : 199 বয়স : 71 লিঙ্গ : পুৰুষ	HPS5836839 ফটো উপলব্ধ	302 নাম : হাচিমা বেগম স্বামীৰ নাম: জয়নুদ্দিন আহমেদ ঘৰ নং : 199 বয়স : 61 লিঙ্গ : মহিলা	HPS5836840 ফটো উপলব্ধ	303 নাম : জেলিমা বেগম স্বামীৰ নাম: হাচিমা আলী ঘৰ নং : 177 বয়স : 34 লিঙ্গ : মহিলা	SHW0120113 ফটো উপলব্ধ
304 নাম : ইলিয়াছ আলি পিতাৰ নাম: জয়নুদ্দিন আহমেদ ঘৰ নং : 199 বয়স : 33 লিঙ্গ : পুৰুষ	HPS0353706 ফটো উপলব্ধ	S 305 নাম : নৌচাদ আলি পিতাৰ নাম: মহবুব আলি ঘৰ নং : 199 বয়স : 67 লিঙ্গ : পুৰুষ	HPS5836851 ফটো উপলব্ধ	306 নাম : ছায়েদা বেগম স্বামীৰ নাম: নৌচাদ আলি ঘৰ নং : 199 বয়স : 57 লিঙ্গ : মহিলা	HPS5836862 ফটো উপলব্ধ
307 নাম : নূৰ ইছলাম হক পিতাৰ নাম: নৌচাদ আলী ঘৰ নং : 199 বয়স : 42 লিঙ্গ : পুৰুষ	HPS5836873 ফটো উপলব্ধ	308 নাম : আজমি বেগম স্বামীৰ নাম: নূৰ ইছলাম হক ঘৰ নং : 199 বয়স : 34 লিঙ্গ : মহিলা	HPS0253773 ফটো উপলব্ধ	309 নাম : নূৰ মহম্মদ আলী পিতাৰ নাম: নৌচাদ আলি ঘৰ নং : 199 বয়স : 28 লিঙ্গ : পুৰুষ	HPS0353607 ফটো উপলব্ধ
310 নাম : মঞ্জুআৰা বেগম স্বামীৰ নাম: নূৰ মহম্মদ আলি ঘৰ নং : 178 বয়স : 25 লিঙ্গ : মহিলা	SHW0047282 ফটো উপলব্ধ	311 নাম : ছাইফুদ্দিন আহমেদ পিতাৰ নাম: দাহানছাই আলী ঘৰ নং : 199 বয়স : 61 লিঙ্গ : পুৰুষ	HPS5836884 ফটো উপলব্ধ	312 নাম : আনিছা বেগম স্বামীৰ নাম: ছাইফুদ্দিন আহমেদ ঘৰ নং : 199 বয়স : 52 লিঙ্গ : মহিলা	HPS5836895 ফটো উপলব্ধ
313 নাম : আববক্কৰ চিদ্দিক পিতাৰ নাম: ছাইফুদ্দিন আহমেদ ঘৰ নং : 199 বয়স : 34 লিঙ্গ : পুৰুষ	HPS5836919 ফটো উপলব্ধ	314 নাম : দাদল হক পিতাৰ নাম: চাইফুদ্দিন আহমেদ ঘৰ নং : 199 বয়স : 33 লিঙ্গ : পুৰুষ	HPS5836908 ফটো উপলব্ধ	315 নাম : মেৰোজা বেগম স্বামীৰ নাম: নাজিমুদ্দিন ঘৰ নং : 199 বয়স : 35 লিঙ্গ : মহিলা	HPS5836920 ফটো উপলব্ধ
316 নাম : বন বেগম স্বামীৰ নাম: আৰিফ আলী ঘৰ নং : 199 বয়স : 32 লিঙ্গ : মহিলা	HPS5836931 ফটো উপলব্ধ	317 নাম : ইছলাম আলি পিতাৰ নাম: জাহানছাই আলী ঘৰ নং : 199 বয়স : 56 লিঙ্গ : পুৰুষ	HPS5836942 ফটো উপলব্ধ	318 নাম : মেৰিণা বেগম স্বামীৰ নাম: ইছলাম আলী ঘৰ নং : 199 বয়স : 44 লিঙ্গ : মহিলা	HPS5836953 ফটো উপলব্ধ
319 নাম : কৃষ্ণ মন্নি ডেকা পিতাৰ নাম: বাৰেন ডেকা ঘৰ নং : 180 বয়স : 21 লিঙ্গ : পুৰুষ	SHW0010215 ফটো উপলব্ধ	320 নাম : মনোৱাৰা বেগম স্বামীৰ নাম: মহিমদ্দিন আহমেদ ঘৰ নং : 199 বয়স : 61 লিঙ্গ : মহিলা	HPS5836975 ফটো উপলব্ধ	321 নাম : ইন্দাদুল হক পিতাৰ নাম: মহিমদ্দিন আহমেদ ঘৰ নং : 199 বয়স : 42 লিঙ্গ : পুৰুষ	HPS5836986 ফটো উপলব্ধ
322 নাম : ফাৰুক হুছেইন পিতাৰ নাম: মহিমদ্দিন আহমেদ ঘৰ নং : 199 বয়স : 40 লিঙ্গ : পুৰুষ	HPS5836997 ফটো উপলব্ধ	323 নাম : কৰিমুন নেচা বেগম স্বামীৰ নাম: ফাৰুক হুছেইন ঘৰ নং : 181 বয়স : 36 লিঙ্গ : মহিলা	HPS0459602 ফটো উপলব্ধ	324 নাম : জিলবাহাৰ বেগম স্বামীৰ নাম: ইন্দাদুল হক ঘৰ নং : 181 বয়স : 31 লিঙ্গ : মহিলা	HPS0489427 ফটো উপলব্ধ
S 325 নাম : জাহিৰা বেগম স্বামীৰ নাম: নৌচাদ আলী ঘৰ নং : 182 বয়স : 64 লিঙ্গ : মহিলা	HPS5837025 ফটো উপলব্ধ	326 নাম : জাকিৰ হুছেইন পিতাৰ নাম: নৌচাদ আলী ঘৰ নং : 199 বয়স : 56 লিঙ্গ : পুৰুষ	HPS5837036 ফটো উপলব্ধ	327 নাম : আনোৱাৰ হুছেইন পিতাৰ নাম: নৌচাদ আলী ঘৰ নং : 199 বয়স : 47 লিঙ্গ : পুৰুষ	HPS5837047 ফটো উপলব্ধ
328 নাম : মিনআৰা বেগম স্বামীৰ নাম: মঃ আনোৱাৰ হুছেইন ঘৰ নং : 182 বয়স : 32 লিঙ্গ : মহিলা	HPS5843016 ফটো উপলব্ধ	329 নাম : ৰণজিদ্দা বেগম স্বামীৰ নাম: জাকিৰ হুছেইন ঘৰ নং : 199 বয়স : 31 লিঙ্গ : মহিলা	HPS0173229 ফটো উপলব্ধ	330 নাম : ভাবনা শৰ্মা স্বামীৰ নাম: ইন্দ্ৰজিত শৰ্মা ঘৰ নং : 182 বয়স : 23 লিঙ্গ : মহিলা	HPS0516872 ফটো উপলব্ধ



331	HPS5837058	ফটো উপলব্ধ	নাম : আকমল হুছেইন পিতাৰ নাম: আব্দুল আলি ঘৰ নং : ১৮৩ বয়স : 61 লিঙ্গ : পুৰুষ
332	HPS5837081	ফটো উপলব্ধ	নাম : আজমল হুছেইন পিতাৰ নাম: আব্দুল আলি ঘৰ নং : ১৮৩ বয়স : 52 লিঙ্গ : পুৰুষ
333	HPS5837092	ফটো উপলব্ধ	নাম : মহিবুল হক পিতাৰ নাম: আব্দুল আলি ঘৰ নং : ১৮৩ বয়স : 49 লিঙ্গ : পুৰুষ
334	HPS5837105	ফটো উপলব্ধ	নাম : নুৰুল ইছলাম পিতাৰ নাম: আব্দুল আলি ঘৰ নং : ১৮৩ বয়স : 48 লিঙ্গ : পুৰুষ
335	HPS5837070	ফটো উপলব্ধ	নাম : খোদেজা বেগম স্বামীৰ নাম: আকমল হুছেইন ঘৰ নং : ১৮৩ বয়স : 46 লিঙ্গ : মহিলা
336	HPS5837127	ফটো উপলব্ধ	নাম : বফিক আলি পিতাৰ নাম: আব্দুল আলি ঘৰ নং : ১৮৩ বয়স : 44 লিঙ্গ : পুৰুষ
337	HPS5837149	ফটো উপলব্ধ	নাম : বনুমা বেগম স্বামীৰ নাম: আজমল হুছেইন ঘৰ নং : ১৮৩ বয়স : 44 লিঙ্গ : মহিলা
338	HPS5842999	ফটো উপলব্ধ	নাম : মেৰিজুন নেচা স্বামীৰ নাম: মঃ মহিবুল হক ঘৰ নং : ১৮৩ বয়স : 38 লিঙ্গ : মহিলা
339	HPS5842886	ফটো উপলব্ধ	নাম : মিনুআৰা বেগম স্বামীৰ নাম: নুৰুল ইছলাম ঘৰ নং : ১৮৩ বয়স : 38 লিঙ্গ : মহিলা
340	HPS5837150	ফটো উপলব্ধ	নাম : আজিজুৰ ৰহমান পিতাৰ নাম: আব্দুল আলি ঘৰ নং : ১৮৩ বয়স : 37 লিঙ্গ : পুৰুষ
341	HPS0401604	ফটো উপলব্ধ	নাম : জ্যোৎস্না বেগম স্বামীৰ নাম: বফিক আলি ঘৰ নং : 183 বয়স : 29 লিঙ্গ : মহিলা
342	HPS0345991	ফটো উপলব্ধ	নাম : বেজিনা বেগম স্বামীৰ নাম: আজিজুৰ ৰহমান ঘৰ নং : ১৮৩ বয়স : 28 লিঙ্গ : মহিলা
343	SHW0023168	ফটো উপলব্ধ	নাম : চুলতান নাৰাজ হুছেইন পিতাৰ নাম: আকমল হুছেইন ঘৰ নং : 183 বয়স : 23 লিঙ্গ : পুৰুষ
344	SHW0023192	ফটো উপলব্ধ	নাম : কমৰুল হুছেইন মেহদি পিতাৰ নাম: আকমল হুছেইন ঘৰ নং : 183 বয়স : 20 লিঙ্গ : পুৰুষ
345	HPS5837161	ফটো উপলব্ধ	নাম : চিৰাজুন নেচা পিতাৰ নাম: মনচুৰ আলী ঘৰ নং : ১৮৪ বয়স : 51 লিঙ্গ : মহিলা
346	HPS5837207	ফটো উপলব্ধ	নাম : নেকজান খাতুন স্বামীৰ নাম: চনচিৰ আলী ঘৰ নং : ১৮৫ বয়স : 72 লিঙ্গ : মহিলা
347	HPS5837183	ফটো উপলব্ধ	নাম : ফাতিমা বেগম স্বামীৰ নাম: তফাজুল হক ঘৰ নং : ১৮৫ বয়স : 59 লিঙ্গ : মহিলা
348	HPS5837218	ফটো উপলব্ধ	নাম : মজিবুল হক পিতাৰ নাম: চনচিৰ আলী ঘৰ নং : ১৮৫ বয়স : 56 লিঙ্গ : পুৰুষ
349	HPS5837229	ফটো উপলব্ধ	নাম : আজিবুল হক পিতাৰ নাম: চনচিৰ আলি ঘৰ নং : ১৮৫ বয়স : 43 লিঙ্গ : পুৰুষ
350	HPS5837194	ফটো উপলব্ধ	নাম : হাফিজুল হক পিতাৰ নাম: তফাজুল হক ঘৰ নং : ১৮৫ বয়স : 40 লিঙ্গ : পুৰুষ
351	HPS0389890	ফটো উপলব্ধ	নাম : চনিয়া চুলতানা স্বামীৰ নাম: হাফিজুল হক ঘৰ নং : 185 বয়স : 34 লিঙ্গ : মহিলা
352	HPS5837230	ফটো উপলব্ধ	নাম : আনোৱাৰা বেগম স্বামীৰ নাম: আজিবুল হক ঘৰ নং : ১৮৫ বয়স : 31 লিঙ্গ : মহিলা
353	HPS0346213	ফটো উপলব্ধ	নাম : চবিনা ইয়াছমিন পিতাৰ নাম: মজিবুল হক ঘৰ নং : ১৮৫ বয়স : 29 লিঙ্গ : মহিলা
354	HPS0347005	ফটো উপলব্ধ	নাম : চেমিমা বেগম পিতাৰ নাম: মজিবুল হক ঘৰ নং : ১৮৫ বয়স : 28 লিঙ্গ : মহিলা
S 355	HPS0351114	ফটো উপলব্ধ	নাম : মিজু আৰা বেগম পিতাৰ নাম: মজিবুল হক ঘৰ নং : ১৮৫ বয়স : 26 লিঙ্গ : মহিলা
356	HPS5837241	ফটো উপলব্ধ	নাম : মুকুট আলী পিতাৰ নাম: চনচিৰ আলী ঘৰ নং : ১৮৫ক বয়স : 49 লিঙ্গ : পুৰুষ
357	HPS5837263	ফটো উপলব্ধ	নাম : আযেবুল হক পিতাৰ নাম: চনচিৰ আলী ঘৰ নং : ১৮৫ক বয়স : 47 লিঙ্গ : পুৰুষ
358	HPS5837252	ফটো উপলব্ধ	নাম : নাছিৰা বেগম স্বামীৰ নাম: মুকুট আলি ঘৰ নং : ১৮৫ক বয়স : 41 লিঙ্গ : মহিলা
359	HPS5837296	ফটো উপলব্ধ	নাম : ফইজুল হক পিতাৰ নাম: চনচিৰ আলী ঘৰ নং : ১৮৬ বয়স : 53 লিঙ্গ : পুৰুষ
360	HPS5837285	ফটো উপলব্ধ	নাম : জাহানাৰা বেগম স্বামীৰ নাম: মজিবুল হক ঘৰ নং : ১৮৬ বয়স : 49 লিঙ্গ : মহিলা



361 নাম : বুবল হক পিতাৰ নাম: চনচিৰ আলী ঘৰ নং : 1৮৬ বয়স : 47 লিঙ্গ : পুৰুষ	HPS5837309 ফটো উপলব্ধ	362 নাম : এলিনা বেগম স্বামীৰ নাম: ফইজুল হক ঘৰ নং : 1৮৬ বয়স : 31 লিঙ্গ : মহিলা	HPS5837310 ফটো উপলব্ধ	363 নাম : চাৰ্জিনা বেগম স্বামীৰ নাম: বুবল হক ঘৰ নং : 186 বয়স : 28 লিঙ্গ : মহিলা	HPS0054957 ফটো উপলব্ধ
364 নাম : ছাইফুদ্দিন আহমেদ পিতাৰ নাম: চান উল্লাহ আলী ঘৰ নং : 1৮৭ বয়স : 77 লিঙ্গ : পুৰুষ	HPS5837321 ফটো উপলব্ধ	365 নাম : আয়েছা বেগম স্বামীৰ নাম: ছাইফুদ্দিন আহমেদ ঘৰ নং : 1৮৭ বয়স : 71 লিঙ্গ : মহিলা	HPS5837322 ফটো উপলব্ধ	366 নাম : মইনুল হক পিতাৰ নাম: ছাইফুদ্দিন আহমেদ ঘৰ নং : 1৮৭ বয়স : 51 লিঙ্গ : পুৰুষ	HPS5837343 ফটো উপলব্ধ
367 নাম : আয়েছা খাতুন স্বামীৰ নাম: মইনুল হক ঘৰ নং : 1৮৭ বয়স : 46 লিঙ্গ : মহিলা	HPS5837354 ফটো উপলব্ধ	368 নাম : আৰিফ আলী পিতাৰ নাম: ছাইফুদ্দিন আহমেদ ঘৰ নং : 1৮৭ বয়স : 46 লিঙ্গ : পুৰুষ	HPS5837365 ফটো উপলব্ধ	369 নাম : নাজিমদ্দিন আলী পিতাৰ নাম: ছাইফুদ্দিন আহমেদ ঘৰ নং : 1৮৭ বয়স : 44 লিঙ্গ : পুৰুষ	HPS5837376 ফটো উপলব্ধ
370 নাম : মহিদুল হক পিতাৰ নাম: মইনুল হক ঘৰ নং : 1৮৭ বয়স : 25 লিঙ্গ : পুৰুষ	HPS0265231 ফটো উপলব্ধ	E 371 নাম : আয়েজ আলী পিতাৰ নাম: চান উল্লাহ ঘৰ নং : 1৮৮ বয়স : 67 লিঙ্গ : পুৰুষ	HPS5837398 ফটো উপলব্ধ	372 নাম : লুছি বেগম স্বামীৰ নাম: আয়েজ আলী ঘৰ নং : 1৮৮ বয়স : 54 লিঙ্গ : মহিলা	HPS5837401 ফটো উপলব্ধ
373 নাম : আমিনুল হক পিতাৰ নাম: আয়েজ আলী ঘৰ নং : 1৮৮ বয়স : 37 লিঙ্গ : পুৰুষ	HPS5837412 ফটো উপলব্ধ	374 নাম : ইনামুল হক পিতাৰ নাম: আয়েজ আলী ঘৰ নং : 1৮৮ বয়স : 36 লিঙ্গ : পুৰুষ	HPS0353847 ফটো উপলব্ধ	375 নাম : আহচাৰণ জান্নাত স্বামীৰ নাম: আমিনুল হক ঘৰ নং : 1৮৮ বয়স : 31 লিঙ্গ : মহিলা	HPS0344853 ফটো উপলব্ধ
376 নাম : আফজল হুছেইন পিতাৰ নাম: হবি চেখ ঘৰ নং : 1৮৯ বয়স : 42 লিঙ্গ : পুৰুষ	HPS5837434 ফটো উপলব্ধ	377 নাম : ইলিমা বেগম স্বামীৰ নাম: আবজল হুছেইন ঘৰ নং : 1৮৯ বয়স : 35 লিঙ্গ : মহিলা	HPS0359554 ফটো উপলব্ধ	378 নাম : জামিৰ হুছেইন পিতাৰ নাম: আমিৰ আলি ঘৰ নং : 1৯০ বয়স : 67 লিঙ্গ : পুৰুষ	HPS5837489 ফটো উপলব্ধ
379 নাম : নাজিৰা বেগম স্বামীৰ নাম: গিয়াছুদ্দিন আহমেদ ঘৰ নং : 1৯০ বয়স : 61 লিঙ্গ : মহিলা	HPS5837456 ফটো উপলব্ধ	380 নাম : চৰিফুল হক পিতাৰ নাম: আমিৰ আলী ঘৰ নং : 1৯০ বয়স : 59 লিঙ্গ : পুৰুষ	HPS5837514 ফটো উপলব্ধ	381 নাম : মেহেৰুন নেচা স্বামীৰ নাম: জামিৰ হুছেইন ঘৰ নং : 1৯০ বয়স : 54 লিঙ্গ : মহিলা	HPS5837490 ফটো উপলব্ধ
382 নাম : চাইফুন নেচা স্বামীৰ নাম: চৰিফুল হক ঘৰ নং : 1৯০ বয়স : 49 লিঙ্গ : মহিলা	HPS5837525 ফটো উপলব্ধ	383 নাম : ইয়াজুল কৰিম পিতাৰ নাম: গিয়াছুদ্দিন আহমেদ ঘৰ নং : 1৯০ বয়স : 37 লিঙ্গ : পুৰুষ	HPS5837478 ফটো উপলব্ধ	384 নাম : মেৰাজুল কৰিম আহমেদ পিতাৰ নাম: গিয়াছুদ্দিন আহমেদ ঘৰ নং : 1৯০ বয়স : 33 লিঙ্গ : পুৰুষ	HPS5837547 ফটো উপলব্ধ
# 385 নাম : চেবিনা বেগম স্বামীৰ নাম: মেৰাজুল কৰিম আহমেদ ঘৰ নং : 190 বয়স : 32 লিঙ্গ : মহিলা	SHW0124560 ফটো উপলব্ধ	386 নাম : জেহেৰুল ইছলাম পিতাৰ নাম: জামিৰ হুছেইন ঘৰ নং : 1৯০ বয়স : 30 লিঙ্গ : পুৰুষ	HPS5842831 ফটো উপলব্ধ	387 নাম : চাহিদুল আলম পিতাৰ নাম: চৰিফুল হক ঘৰ নং : 190 বয়স : 29 লিঙ্গ : পুৰুষ	HPS0057448 ফটো উপলব্ধ
388 নাম : মইনা বেগম পিতাৰ নাম: জামিৰ হুছেইন ঘৰ নং : 1৯০ বয়স : 29 লিঙ্গ : মহিলা	HPS0209668 ফটো উপলব্ধ	389 নাম : মমতাজ আৰা বেগম স্বামীৰ নাম: ইয়াজুল কৰিম ঘৰ নং : 190 বয়স : 27 লিঙ্গ : মহিলা	HPS0264960 ফটো উপলব্ধ	390 নাম : চাজিদুল আলম পিতাৰ নাম: চৰিফুল হক ঘৰ নং : 190 বয়স : 25 লিঙ্গ : পুৰুষ	HPS0389577 ফটো উপলব্ধ



391 নাম : মোজামিল হক পিতাৰ নাম: ফৰিদ আলি ঘৰ নং : 191 বয়স : 64 লিঙ্গ : পুৰুষ	HPS5837558 ফটো উপলব্ধ	392 নাম : তনজিৰা বেগম স্বামীৰ নাম: মোজামিল হক ঘৰ নং : 191 বয়স : 57 লিঙ্গ : মহিলা	HPS5837569 ফটো উপলব্ধ	393 নাম : বদৰুল হক পিতাৰ নাম: মোজামিল হক ঘৰ নং : 191 বয়স : 37 লিঙ্গ : পুৰুষ	HPS5837570 ফটো উপলব্ধ
394 নাম : তাজমুল হক পিতাৰ নাম: মোজামিল হক ঘৰ নং : 192 বয়স : 35 লিঙ্গ : পুৰুষ	HPS5837592 ফটো উপলব্ধ	395 নাম : নিৰ্জমা বেগম স্বামীৰ নাম: বদৰুল হক ঘৰ নং : 192 বয়স : 29 লিঙ্গ : মহিলা	HPS0253641 ফটো উপলব্ধ	396 নাম : মছলিম আলি পিতাৰ নাম: ফৰিদ আলি ঘৰ নং : 192 বয়স : 69 লিঙ্গ : পুৰুষ	HPS5837605 ফটো উপলব্ধ
397 নাম : বুল বেগম স্বামীৰ নাম: মছলিম আলি ঘৰ নং : 192 বয়স : 61 লিঙ্গ : মহিলা	HPS5837616 ফটো উপলব্ধ	398 নাম : মস্তোফা আলি পিতাৰ নাম: মছলিম আলি ঘৰ নং : 192 বয়স : 44 লিঙ্গ : পুৰুষ	HPS5837627 ফটো উপলব্ধ	399 নাম : জিলিমনি বেগম স্বামীৰ নাম: স্তোমা আলি ঘৰ নং : 192 বয়স : 30 লিঙ্গ : মহিলা	HPS0173369 ফটো উপলব্ধ
400 নাম : খাতুন বেগম স্বামীৰ নাম: আজিজুৰ রহমান ঘৰ নং : 193 বয়স : 87 লিঙ্গ : মহিলা	HPS5837638 ফটো উপলব্ধ	401 নাম : ইক্ৰামুল হক পিতাৰ নাম: আজিজুৰ রহমান ঘৰ নং : 193 বয়স : 69 লিঙ্গ : পুৰুষ	HPS5837649 ফটো উপলব্ধ	402 নাম : আতাউৰ রহমান পিতাৰ নাম: আজিজুৰ রহমান ঘৰ নং : 193 বয়স : 60 লিঙ্গ : পুৰুষ	HPS5837661 ফটো উপলব্ধ
403 নাম : নৌবাহাৰ বেগম স্বামীৰ নাম: ইক্ৰামুল হক ঘৰ নং : 193 বয়স : 54 লিঙ্গ : মহিলা	HPS5837650 ফটো উপলব্ধ	404 নাম : ওৱাহিদা বেগম পিতাৰ নাম: আজিজুৰ রহমান ঘৰ নং : 193 বয়স : 49 লিঙ্গ : মহিলা	HPS5837683 ফটো উপলব্ধ	405 নাম : ৰঞ্জু আৰা বেগম স্বামীৰ নাম: আতাউৰ রহমান ঘৰ নং : 193 বয়স : 42 লিঙ্গ : মহিলা	HPS5837672 ফটো উপলব্ধ
406 নাম : নেকিব্বৰ জামান পিতাৰ নাম: ইক্ৰামুল হক ঘৰ নং : 193 বয়স : 29 লিঙ্গ : পুৰুষ	HPS0173377 ফটো উপলব্ধ	407 নাম : ৰেকিব্বৰ রহমান পিতাৰ নাম: আতাউৰ রহমান ঘৰ নং : 193 বয়স : 25 লিঙ্গ : পুৰুষ	HPS2063154 ফটো উপলব্ধ	408 নাম : বালিউৰ রহমান মিৰাজ পিতাৰ নাম: আতাউৰ রহমান ঘৰ নং : 193 বয়স : 22 লিঙ্গ : পুৰুষ	HPS2063139 ফটো উপলব্ধ
409 নাম : আব্দুল মতলিব পিতাৰ নাম: চিৰাজুদ্দিন আলি ঘৰ নং : 198 বয়স : 81 লিঙ্গ : পুৰুষ	HPS5837718 ফটো উপলব্ধ	410 নাম : জয়গুন নেচা স্বামীৰ নাম: মনচুৰ আলী ঘৰ নং : 198 বয়স : 77 লিঙ্গ : মহিলা	HPS5837707 ফটো উপলব্ধ	411 নাম : জবেদা বেগম স্বামীৰ নাম: আব্দুল মতলিব ঘৰ নং : 198 বয়স : 71 লিঙ্গ : মহিলা	HPS5837729 ফটো উপলব্ধ
412 নাম : মকিব্বৰ রহমান পিতাৰ নাম: আব্দুল মতলিব ঘৰ নং : 198 বয়স : 47 লিঙ্গ : পুৰুষ	HPS5837730 ফটো উপলব্ধ	S 413 নাম : বাক্বানী চাহাজুদ্দী বেগম পিতাৰ নাম: আব্দুল মতলিব ঘৰ নং : 198 বয়স : 45 লিঙ্গ : মহিলা	HPS5837763 ফটো উপলব্ধ	414 নাম : জিয়াউৰ রহমান পিতাৰ নাম: আব্দুল মতলিব ঘৰ নং : 198 বয়স : 41 লিঙ্গ : পুৰুষ	HPS5837741 ফটো উপলব্ধ
S 415 নাম : মতিউৰ রহমান পিতাৰ নাম: মনচুৰ আলী ঘৰ নং : 198 বয়স : 34 লিঙ্গ : পুৰুষ	HPS5837774 ফটো উপলব্ধ	416 নাম : মিনআৰা বেগম স্বামীৰ নাম: মকিব্বৰ রহমান ঘৰ নং : 198 বয়স : 33 লিঙ্গ : মহিলা	HPS0173385 ফটো উপলব্ধ	417 নাম : গোলচানি বেগম স্বামীৰ নাম: নাউমান চেখ ঘৰ নং : 198 বয়স : 72 লিঙ্গ : মহিলা	HPS5837809 ফটো উপলব্ধ
418 নাম : ইমৰান হুছেইন পিতাৰ নাম: নাউমান চেখ ঘৰ নং : 198 বয়স : 59 লিঙ্গ : পুৰুষ	HPS5837810 ফটো উপলব্ধ	419 নাম : ৰেহেনা বেগম স্বামীৰ নাম: ৰহুল আলি ঘৰ নং : 195 বয়স : 57 লিঙ্গ : মহিলা	HPS0462465 ফটো উপলব্ধ	420 নাম : বাহাৰুল হক পিতাৰ নাম: নাউমান চেখ ঘৰ নং : 198 বয়স : 52 লিঙ্গ : পুৰুষ	HPS5837832 ফটো উপলব্ধ



421 নাম : বুলবুল হক পিতাৰ নাম: নাউমান আলী ঘৰ নং : ১৯৫ বয়স : 49 লিঙ্গ : পুৰুষ	HPS5837843 ফটো উপলব্ধ	422 নাম : আইনেছা বেগম স্বামীৰ নাম: ইমৰান হুছেইন ঘৰ নং : ১৯৫ বয়স : 47 লিঙ্গ : মহিলা	HPS5837821 ফটো উপলব্ধ	423 নাম : বুলুল আলি পিতাৰ নাম: নাউমান চেখ ঘৰ নং : ১৯৫ বয়স : 42 লিঙ্গ : পুৰুষ	HPS5837854 ফটো উপলব্ধ
424 নাম : ছায়েবা বেগম স্বামীৰ নাম: বাহাবুল হক ঘৰ নং : ১৯৫ বয়স : 32 লিঙ্গ : মহিলা	HPS5837785 ফটো উপলব্ধ	425 নাম : দিলোৱাৰা বেগম স্বামীৰ নাম: বুলবুল হক ঘৰ নং : ১৯৫ বয়স : 31 লিঙ্গ : মহিলা	HPS0344507 ফটো উপলব্ধ	426 নাম : ইন্দাদুল হক পিতাৰ নাম: ইমৰান হুছেইন ঘৰ নং : ১৯৫ বয়স : 28 লিঙ্গ : পুৰুষ	HPS0173427 ফটো উপলব্ধ
427 নাম : জেৰিনা বেগম স্বামীৰ নাম: বাহুল আলী ঘৰ নং : ১৯৬ বয়স : 28 লিঙ্গ : মহিলা	HPS0265140 ফটো উপলব্ধ	428 নাম : জমছেদ আলী পিতাৰ নাম: আৰমন আলী ঘৰ নং : ১৯৬ বয়স : 79 লিঙ্গ : পুৰুষ	HPS5837865 ফটো উপলব্ধ	429 নাম : ছিৰাজুন নেচা স্বামীৰ নাম: জমছেদ আলী ঘৰ নং : ১৯৬ বয়স : 72 লিঙ্গ : মহিলা	HPS5837876 ফটো উপলব্ধ
430 নাম : জাকিৰ আলি পিতাৰ নাম: জমছেদ আলী ঘৰ নং : ১৯৬ বয়স : 57 লিঙ্গ : পুৰুষ	HPS5837901 ফটো উপলব্ধ	431 নাম : মীৰ হুছেইন আলী পিতাৰ নাম: জমছেদ আলী ঘৰ নং : ১৯৬ বয়স : 51 লিঙ্গ : পুৰুষ	HPS5837887 ফটো উপলব্ধ	432 নাম : চায়েতুন বেগম স্বামীৰ নাম: মীৰ হুছেইন আলী ঘৰ নং : ১৯৬ বয়স : 44 লিঙ্গ : মহিলা	HPS5837898 ফটো উপলব্ধ
433 নাম : নৰ হুছেইন পিতাৰ নাম: জমছেদ আলি ঘৰ নং : ১৯৬ বয়স : 39 লিঙ্গ : পুৰুষ	HPS5837923 ফটো উপলব্ধ	434 নাম : নৰ হক পিতাৰ নাম: জমছেদ আলী ঘৰ নং : ১৯৬ বয়স : 37 লিঙ্গ : পুৰুষ	HPS5837912 ফটো উপলব্ধ	# 435 নাম : ছাফিয়া বেগম স্বামীৰ নাম: নৰ হুছেইন ঘৰ নং : 196 বয়স : 39 লিঙ্গ : মহিলা	HPS0156356 ফটো উপলব্ধ
436 নাম : চেমিনা বেগম স্বামীৰ নাম: নৰ হক ঘৰ নং : 196 বয়স : 29 লিঙ্গ : মহিলা	SHW0096347 ফটো উপলব্ধ	437 নাম : ৰচিদা বেগম স্বামীৰ নাম: জাকিৰ আলী ঘৰ নং : ১৯৬ক বয়স : 47 লিঙ্গ : মহিলা	HPS5837934 ফটো উপলব্ধ	438 নাম : ইদ্রিছ আলি পিতাৰ নাম: আৰমান আলী ঘৰ নং : ১৯৭ বয়স : 69 লিঙ্গ : পুৰুষ	HPS5837945 ফটো উপলব্ধ
439 নাম : আৰিফা বেগম স্বামীৰ নাম: ইদ্রিছ আলী ঘৰ নং : ১৯৭ বয়স : 54 লিঙ্গ : মহিলা	HPS5837956 ফটো উপলব্ধ	440 নাম : ইন্দাদুল হক পিতাৰ নাম: ইদ্রিছ আলী ঘৰ নং : ১৯৭ বয়স : 39 লিঙ্গ : পুৰুষ	HPS5837967 ফটো উপলব্ধ	441 নাম : মিজবাবুৰ ৰহমান পিতাৰ নাম: ইদ্রিছ আলী ঘৰ নং : ১৯৭ বয়স : 34 লিঙ্গ : পুৰুষ	HPS0350900 ফটো উপলব্ধ
442 নাম : মেৰিনা বেগম স্বামীৰ নাম: ইন্দাদুল হক ঘৰ নং : ১৯৭ বয়স : 30 লিঙ্গ : মহিলা	HPS0253674 ফটো উপলব্ধ	443 নাম : হাছনাআৰা বেগম পিতাৰ নাম: মহাচন আলী ঘৰ নং : ১৯৮ বয়স : 42 লিঙ্গ : মহিলা	HPS5838006 ফটো উপলব্ধ	444 নাম : জেছমিনা বেগম স্বামীৰ নাম: আব্দুল হক ঘৰ নং : ১৯৮ বয়স : 35 লিঙ্গ : মহিলা	HPS0253823 ফটো উপলব্ধ
445 নাম : আব্দুল হক পিতাৰ নাম: মোসন আলী ঘৰ নং : ১৯৮ বয়স : 30 লিঙ্গ : পুৰুষ	HPS0252510 ফটো উপলব্ধ	446 নাম : বাবুল আলি পিতাৰ নাম: আৰমান আলী ঘৰ নং : ১৯৯ বয়স : 61 লিঙ্গ : পুৰুষ	HPS5838017 ফটো উপলব্ধ	447 নাম : ফুলবাহাৰ বেগম স্বামীৰ নাম: বাবুল আলী ঘৰ নং : ১৯৯ বয়স : 54 লিঙ্গ : মহিলা	HPS5838028 ফটো উপলব্ধ
448 নাম : নজৰুল হক পিতাৰ নাম: বাবুল আলি ঘৰ নং : ১৯৯ বয়স : 38 লিঙ্গ : পুৰুষ	HPS2013254 ফটো উপলব্ধ	449 নাম : ৰচিদা বেগম স্বামীৰ নাম: নজৰুল হক ঘৰ নং : ১৯৯ বয়স : 32 লিঙ্গ : মহিলা	HPS2013378 ফটো উপলব্ধ	450 নাম : নৰ মহম্মদ আলি পিতাৰ নাম: বাবুল আলি ঘৰ নং : ১৯৯ বয়স : 26 লিঙ্গ : পুৰুষ	HPS0354233 ফটো উপলব্ধ



451 নাম : আনোৱাৰ হুছেইন পিতাৰ নাম: আজিৰ আলী ঘৰ নং : ২০০ বয়স : 50 লিঙ্গ : পুৰুষ	HPS5838040 ফটো উপলব্ধ	452 নাম : আইনুল আলী পিতাৰ নাম: আজিৰ আলী ঘৰ নং : ২০০ বয়স : 44 লিঙ্গ : পুৰুষ	HPS5838051 ফটো উপলব্ধ	453 নাম : বিজমা বেগম স্বামীৰ নাম: আইনুল আলী ঘৰ নং : ২০০ বয়স : 39 লিঙ্গ : মহিলা	HPS5838062 ফটো উপলব্ধ
454 নাম : আফতাবুদ্দিন আহমেদ পিতাৰ নাম: মহিবুদ্দিন আহমেদ ঘৰ নং : ২০১ বয়স : 57 লিঙ্গ : পুৰুষ	HPS5838073 ফটো উপলব্ধ	455 নাম : চামচুন নেহাৰ স্বামীৰ নাম: অকতাবুদ্দিন আলী ঘৰ নং : ২০১ বয়স : 49 লিঙ্গ : মহিলা	HPS5838084 ফটো উপলব্ধ	456 নাম : চাৰ্জিদ হুছেইন পিতাৰ নাম: আফতাবুদ্দিন আহমেদ ঘৰ নং : 201 বয়স : 26 লিঙ্গ : পুৰুষ	HPS0387100 ফটো উপলব্ধ
457 নাম : ইছলামুদ্দিন আহমেদ পিতাৰ নাম: ইউনুছ আলী ঘৰ নং : ২০২ বয়স : 64 লিঙ্গ : পুৰুষ	HPS5838095 ফটো উপলব্ধ	458 নাম : বাহাৰুন নেচা স্বামীৰ নাম: ইছলামুদ্দিন আহমেদ ঘৰ নং : ২০২ বয়স : 59 লিঙ্গ : মহিলা	HPS5838108 ফটো উপলব্ধ	459 নাম : হিফজুৰ ৰহমান পিতাৰ নাম: ইছলামুদ্দিন আহমেদ ঘৰ নং : ২০২ বয়স : 29 লিঙ্গ : পুৰুষ	HPS0353508 ফটো উপলব্ধ
460 নাম : ছেমিআৰা বেগম স্বামীৰ নাম: হিফজুৰ ৰহমান ঘৰ নং : ২০২ বয়স : 26 লিঙ্গ : মহিলা	HPS0346973 ফটো উপলব্ধ	461 নাম : আব্দুল ৰচিদ পিতাৰ নাম: দিদাৰ আলি ঘৰ নং : ২০৩ বয়স : 49 লিঙ্গ : পুৰুষ	HPS5838131 ফটো উপলব্ধ	462 নাম : আজমিৰা বেগম স্বামীৰ নাম: আব্দু আলী ঘৰ নং : ২০৩ বয়স : 42 লিঙ্গ : মহিলা	HPS5838142 ফটো উপলব্ধ
463 নাম : আজিজুল ৰহমান মাতৃৰ নাম: আজমিৰা বেগম ঘৰ নং : 203 বয়স : 22 লিঙ্গ : পুৰুষ	HPS0586107 ফটো উপলব্ধ	464 নাম : চাদেক আলি পিতাৰ নাম: চফিৰুদ্দিন আলী ঘৰ নং : ২০৪ বয়স : 74 লিঙ্গ : পুৰুষ	HPS5838153 ফটো উপলব্ধ	465 নাম : বেজিয়া বেগম স্বামীৰ নাম: চাদেক আলী ঘৰ নং : ২০৪ বয়স : 64 লিঙ্গ : মহিলা	HPS5838164 ফটো উপলব্ধ
466 নাম : আমিনুল হক পিতাৰ নাম: চাদেক আলী ঘৰ নং : ২০৪ বয়স : 44 লিঙ্গ : পুৰুষ	HPS5838175 ফটো উপলব্ধ	467 নাম : হাফিজুন নেচা পিতাৰ নাম: চাদেক আলী ঘৰ নং : ২০৪ বয়স : 42 লিঙ্গ : মহিলা	HPS5838186 ফটো উপলব্ধ	468 নাম : বাহৰুল ইছ লাম পিতাৰ নাম: চাদেক আলী ঘৰ নং : ২০৪ বয়স : 37 লিঙ্গ : পুৰুষ	HPS5838197 ফটো উপলব্ধ
469 নাম : ৰুণা বেগম স্বামীৰ নাম: আমিনুল হক ঘৰ নং : ২০৪ বয়স : 37 লিঙ্গ : মহিলা	HPS0173567 ফটো উপলব্ধ	470 নাম : চাইদুৰ ৰহমান পিতাৰ নাম: চফিৰুদ্দিন আহমেদ ঘৰ নং : ২০৫ বয়স : 67 লিঙ্গ : পুৰুষ	HPS5838200 ফটো উপলব্ধ	471 নাম : ফ লবাহাৰ বেগম স্বামীৰ নাম: চাইদুৰ ৰহমান ঘৰ নং : ২০৫ বয়স : 44 লিঙ্গ : মহিলা	HPS0265132 ফটো উপলব্ধ
472 নাম : মঃ মোস্তাফিজুৰ ৰহমান পিতাৰ নাম: মঃ চাইদুৰ ৰহমান ঘৰ নং : ২০৫ বয়স : 30 লিঙ্গ : পুৰুষ	HPS5843061 ফটো উপলব্ধ	473 নাম : চহিৰুদ্দিন আহমেদ পিতাৰ নাম: চফিৰুদ্দিন আহমেদ ঘৰ নং : ২০৬ বয়স : 64 লিঙ্গ : পুৰুষ	HPS5838211 ফটো উপলব্ধ	474 নাম : গোলবাহাৰ বেগম স্বামীৰ নাম: চহিৰুদ্দিন আহমেদ ঘৰ নং : ২০৬ বয়স : 57 লিঙ্গ : মহিলা	HPS5838222 ফটো উপলব্ধ
475 নাম : তাজনুৰ হক পিতাৰ নাম: চহিৰুদ্দিন আহমেদ ঘৰ নং : ২০৬ বয়স : 34 লিঙ্গ : পুৰুষ	HPS5843130 ফটো উপলব্ধ	476 নাম : মঃ মইনুল হক পিতাৰ নাম: মঃ চহিৰুদ্দিন আহমেদ ঘৰ নং : ২০৬ বয়স : 31 লিঙ্গ : পুৰুষ	HPS5843141 ফটো উপলব্ধ	477 নাম : মিন্জুআৰা বেগম স্বামীৰ নাম: তাজনুৰ আলি ঘৰ নং : 206 বয়স : 24 লিঙ্গ : মহিলা	HPS0582940 ফটো উপলব্ধ
478 নাম : আৰিফ আলী পিতাৰ নাম: আজিৰ আলী ঘৰ নং : ২০৬ক বয়স : 50 লিঙ্গ : পুৰুষ	HPS5838233 ফটো উপলব্ধ	479 নাম : দিলোৱাৰা বেগম স্বামীৰ নাম: আৰিফ আলী ঘৰ নং : ২০৬ক বয়স : 41 লিঙ্গ : মহিলা	HPS5838244 ফটো উপলব্ধ	480 নাম : নৰদিন আলি পিতাৰ নাম: জাৰমন আলী ঘৰ নং : ২০৭ বয়স : 61 লিঙ্গ : পুৰুষ	HPS5838255 ফটো উপলব্ধ



481 নাম : চহিদা বেগম স্বামীৰ নাম: নুৰুদ্দিন আলী ঘৰ নং : ২০৭ বয়স : 57 লিঙ্গ : মহিলা	HPS5838266 ফটো উপলব্ধ	482 নাম : নুৰিমা বেগম পিতাৰ নাম: নুৰুদ্দিন আহমেদ ঘৰ নং : 207 বয়স : 26 লিঙ্গ : মহিলা	HPS0459347 ফটো উপলব্ধ	483 নাম : নাছিৰুদ্দিন আহমেদ পিতাৰ নাম: জাৰমন আলী ঘৰ নং : ২০৮ বয়স : 62 লিঙ্গ : পুৰুষ	HPS5838277 ফটো উপলব্ধ
484 নাম : হাফিজুল নেচা স্বামীৰ নাম: নাছিৰুদ্দিন আহমেদ ঘৰ নং : ২০৮ বয়স : 54 লিঙ্গ : মহিলা	HPS5838288 ফটো উপলব্ধ	485 নাম : হাফিজুল হক পিতাৰ নাম: নাচিৰুদ্দিন আহমেদ ঘৰ নং : ২০৮ বয়স : 30 লিঙ্গ : পুৰুষ	HPS5843196 ফটো উপলব্ধ	486 নাম : বাহাৰুল ইছলাম পিতাৰ নাম: নাচিৰুদ্দিন আহমেদ ঘৰ নং : ২০৮ বয়স : 27 লিঙ্গ : পুৰুষ	HPS0252502 ফটো উপলব্ধ
R 487 নাম : আছমা বেগম স্বামীৰ নাম: হাফিজুল হক ঘৰ নং : 208 বয়স : 27 লিঙ্গ : মহিলা	HPS0562447 ফটো উপলব্ধ	488 নাম : আছমা বেগম স্বামীৰ নাম: হাফিজুল হক ঘৰ নং : ২০৮ বয়স : 26 লিঙ্গ : মহিলা	HPS0252544 ফটো উপলব্ধ	489 নাম : হাচনা আৰা বেগম স্বামীৰ নাম: বাহাৰুল ইছলাম ঘৰ নং : 208 বয়স : 23 লিঙ্গ : মহিলা	SHW0132613 ফটো উপলব্ধ
490 নাম : চোলেহা বেগম স্বামীৰ নাম: বহিম আলী ঘৰ নং : ২০৯ বয়স : 57 লিঙ্গ : মহিলা	HPS5838302 ফটো উপলব্ধ	491 নাম : বেজিয়া বেগম স্বামীৰ নাম: বুহুল আলি ঘৰ নং : ২০৯ বয়স : 32 লিঙ্গ : মহিলা	HPS0359612 ফটো উপলব্ধ	492 নাম : বুহুল আলি পিতাৰ নাম: বহিম আলি ঘৰ নং : ২০৯ বয়স : 28 লিঙ্গ : পুৰুষ	HPS0353573 ফটো উপলব্ধ
493 নাম : আয়েতুল আলি পিতাৰ নাম: বহিম আলি ঘৰ নং : ২০৯ বয়স : 27 লিঙ্গ : পুৰুষ	HPS0346155 ফটো উপলব্ধ	494 নাম : ইনজমা বেগম স্বামীৰ নাম: আয়েদুল হক ঘৰ নং : 209 বয়স : 25 লিঙ্গ : মহিলা	HPS0577270 ফটো উপলব্ধ	495 নাম : আয়েবুল হক পিতাৰ নাম: ইউনুচ আলী ঘৰ নং : ২১০ বয়স : 57 লিঙ্গ : পুৰুষ	HPS5838313 ফটো উপলব্ধ
496 নাম : আনোৱাৰা বেগম স্বামীৰ নাম: আয়েবুল হক ঘৰ নং : ২১০ বয়স : 49 লিঙ্গ : মহিলা	HPS5838324 ফটো উপলব্ধ	497 নাম : কামাল হুছেইন পিতাৰ নাম: আয়েবুল হক ঘৰ নং : ২১০ বয়স : 28 লিঙ্গ : পুৰুষ	HPS0173658 ফটো উপলব্ধ	498 নাম : জামাল হুছেইন পিতাৰ নাম: আয়েবুল হক ঘৰ নং : ২১০ বয়স : 27 লিঙ্গ : পুৰুষ	HPS0173666 ফটো উপলব্ধ
499 নাম : এলভিচ হক পিতাৰ নাম: আয়েবুল হক ঘৰ নং : 210 বয়স : 26 লিঙ্গ : পুৰুষ	HPS0462432 ফটো উপলব্ধ	500 নাম : হাৰেদ আলী পিতাৰ নাম: চেখাৰ আলী ঘৰ নং : ২১১ বয়স : 77 লিঙ্গ : পুৰুষ	HPS5838335 ফটো উপলব্ধ	501 নাম : চয়াৰা বেগম স্বামীৰ নাম: হাৰেদ আলী ঘৰ নং : ২১১ বয়স : 69 লিঙ্গ : মহিলা	HPS5838346 ফটো উপলব্ধ
502 নাম : মঃ বুবুল হক পিতাৰ নাম: হাৰেদ আলী ঘৰ নং : ২১১ বয়স : 47 লিঙ্গ : পুৰুষ	HPS5838357 ফটো উপলব্ধ	503 নাম : হবিবৰ বহমান পিতাৰ নাম: হাৰেদ আলী ঘৰ নং : ২১১ বয়স : 45 লিঙ্গ : পুৰুষ	HPS5838368 ফটো উপলব্ধ	S 504 নাম : মামনি বেগম পিতাৰ নাম: হাৰেদ আলী ঘৰ নং : ২১১ বয়স : ৪৭ লিঙ্গ : মহিলা	HPS5838379 ফটো উপলব্ধ
505 নাম : আজমল আলি পিতাৰ নাম: হাৰেজ আলি ঘৰ নং : ২১১ বয়স : 34 লিঙ্গ : পুৰুষ	HPS5838380 ফটো উপলব্ধ	506 নাম : তসলিমা বেগম স্বামীৰ নাম: বুবুল হক ঘৰ নং : ২১১ বয়স : 29 লিঙ্গ : মহিলা	HPS0264945 ফটো উপলব্ধ	507 নাম : বুমি বেগম স্বামীৰ নাম: হবিবৰ বহমান ঘৰ নং : 211 বয়স : 27 লিঙ্গ : মহিলা	HPS0586537 ফটো উপলব্ধ
508 নাম : বুফিয়া বেগম স্বামীৰ নাম: কাদিৰ আলী ঘৰ নং : ২১২ বয়স : 71 লিঙ্গ : মহিলা	HPS5838415 ফটো উপলব্ধ	509 নাম : ফিৰোজ আলী পিতাৰ নাম: কাদিৰ আলী ঘৰ নং : ২১২ বয়স : 50 লিঙ্গ : পুৰুষ	HPS5838426 ফটো উপলব্ধ	510 নাম : নজমুল হক পিতাৰ নাম: কাদিৰ আলী ঘৰ নং : ২১২ বয়স : 47 লিঙ্গ : পুৰুষ	HPS5838437 ফটো উপলব্ধ



511 নাম : মজমিনাৰা বেগম স্বামীৰ নাম : ফিৰোজ আলি ঘৰ নং : ২১২ বয়স : 36 লিঙ্গ : মহিলা	HPS5838391 ফটো উপলব্ধ	512 নাম : ৰিমা বেগম স্বামীৰ নাম : নজমুল হক ঘৰ নং : 212 বয়স : 32 লিঙ্গ : মহিলা	HPS2013287 ফটো উপলব্ধ	513 নাম : গোলভান বেগম স্বামীৰ নাম : হামিদ হাজৰীকা ঘৰ নং : ২১৩ বয়স : 79 লিঙ্গ : মহিলা	HPS5838448 ফটো উপলব্ধ
514 নাম : বাবুল হুছেইন পিতাৰ নাম : হামিদ আলি হাজৰীকা ঘৰ নং : ২১৩ বয়স : 54 লিঙ্গ : পুৰুষ	HPS5838459 ফটো উপলব্ধ	515 নাম : মহম্মদ আলি পিতাৰ নাম : হামিদ হাজৰীকা ঘৰ নং : ২১৩ বয়স : 51 লিঙ্গ : পুৰুষ	HPS5838460 ফটো উপলব্ধ	516 নাম : ৰফিক আলি পিতাৰ নাম : হামিদ হাজৰীকা ঘৰ নং : ২১৩ বয়স : 49 লিঙ্গ : পুৰুষ	HPS5838471 ফটো উপলব্ধ
517 নাম : দাদুল আলী পিতাৰ নাম : হামিদ আলী ঘৰ নং : ২১৩ বয়স : 47 লিঙ্গ : পুৰুষ	HPS5838482 ফটো উপলব্ধ	518 নাম : মঞ্জুআৰা বেগম স্বামীৰ নাম : মহম্মদ আলী ঘৰ নং : ২১৩ বয়স : 43 লিঙ্গ : মহিলা	HPS5838506 ফটো উপলব্ধ	519 নাম : নমি বেগম স্বামীৰ নাম : দাদুল আলী ঘৰ নং : 213 বয়স : 33 লিঙ্গ : মহিলা	HPS0407387 ফটো উপলব্ধ
520 নাম : চেলিমা বেগম স্বামীৰ নাম : বাবুল আলি ঘৰ নং : ২১৩ বয়স : 30 লিঙ্গ : মহিলা	HPS0346700 ফটো উপলব্ধ	521 নাম : নাজমা আৰা বেগম স্বামীৰ নাম : ৰফিক আলী ঘৰ নং : ২১৩ বয়স : 29 লিঙ্গ : মহিলা	HPS0265405 ফটো উপলব্ধ	522 নাম : চাবিকুন নাহাৰ পিতাৰ নাম : মহম্মদ আলি ঘৰ নং : 213 বয়স : 24 লিঙ্গ : মহিলা	HPS0407197 ফটো উপলব্ধ
523 নাম : হজিবুন নেচা পিতাৰ নাম : জাৰমন আলী ঘৰ নং : ২১৫ বয়স : 42 লিঙ্গ : মহিলা	HPS5838539 ফটো উপলব্ধ	524 নাম : নবিজান বেগম স্বামীৰ নাম : চানুৰ আলি ঘৰ নং : ২১৬ বয়স : 47 লিঙ্গ : মহিলা	HPS5838551 ফটো উপলব্ধ	525 নাম : তাজনুৰ আলি পিতাৰ নাম : চানুৰ আলি ঘৰ নং : ২১৬ বয়স : 28 লিঙ্গ : পুৰুষ	HPS0173815 ফটো উপলব্ধ
526 নাম : মজনুৰ আলি মাতৃৰ নাম : নবিজান বেগম ঘৰ নং : 216 বয়স : 26 লিঙ্গ : পুৰুষ	HPS0459453 ফটো উপলব্ধ	527 নাম : আচিৰুদ্দিন আহমেদ পিতাৰ নাম : জাৰমন চেখ ঘৰ নং : ২১৭ বয়স : 77 লিঙ্গ : পুৰুষ	HPS5838562 ফটো উপলব্ধ	528 নাম : খাইৰুন নেচা স্বামীৰ নাম : আচিৰুদ্দিন আলী ঘৰ নং : ২১৭ বয়স : 57 লিঙ্গ : মহিলা	HPS5838573 ফটো উপলব্ধ
529 নাম : হাফিজুন নেচা স্বামীৰ নাম : আচিৰুদ্দিন আহমেদ ঘৰ নং : 217 বয়স : 54 লিঙ্গ : মহিলা	HPS0384511 ফটো উপলব্ধ	530 নাম : চায়েদুৰ ৰহমান পিতাৰ নাম : চাইৰুদ্দিন আলী ঘৰ নং : ২১৮ বয়স : 72 লিঙ্গ : পুৰুষ	HPS5838584 ফটো উপলব্ধ	531 নাম : পদমী বেগম স্বামীৰ নাম : চায়েদুৰ ৰহমান ঘৰ নং : ২১৮ বয়স : 62 লিঙ্গ : মহিলা	HPS5838595 ফটো উপলব্ধ
532 নাম : মেৰিণা বেগম স্বামীৰ নাম : হামিদুল হক ঘৰ নং : ২১৮ বয়স : 37 লিঙ্গ : মহিলা	HPS5838608 ফটো উপলব্ধ	533 নাম : মঃ আমিদুল ৰহমান পিতাৰ নাম : চায়েদুৰ ৰহমান ঘৰ নং : ২১৮ বয়স : 37 লিঙ্গ : পুৰুষ	HPS5843210 ফটো উপলব্ধ	534 নাম : মঃ মোক্তাৰ আলি পিতাৰ নাম : চায়েদুৰ ৰহমান ঘৰ নং : ২১৮ বয়স : 31 লিঙ্গ : পুৰুষ	HPS5843221 ফটো উপলব্ধ
535 নাম : আৰজুআৰা বেগম স্বামীৰ নাম : আমিদুল ৰহমান ঘৰ নং : 218 বয়স : 24 লিঙ্গ : মহিলা	HPS0588764 ফটো উপলব্ধ	536 নাম : চফুৰা বেগম পিতাৰ নাম : চাইৰুদ্দিন চেখ ঘৰ নং : ২১৯ বয়স : 59 লিঙ্গ : মহিলা	HPS5838631 ফটো উপলব্ধ	537 নাম : মনোৱাৰা বেগম পিতাৰ নাম : ভেভা চেখ ঘৰ নং : ২১৯ বয়স : 54 লিঙ্গ : মহিলা	HPS5838620 ফটো উপলব্ধ
538 নাম : মেৰাজুল হক পিতাৰ নাম : জহুৰ আলী ঘৰ নং : 219 বয়স : 23 লিঙ্গ : পুৰুষ	HPS0594226 ফটো উপলব্ধ	539 নাম : বেজিয়া খাতুন স্বামীৰ নাম : আব্দুল খালেক ঘৰ নং : ২২০ বয়স : 69 লিঙ্গ : মহিলা	HPS5838642 ফটো উপলব্ধ	540 নাম : লাইলা বেগম স্বামীৰ নাম : নূৰ হুছেইন আলি ঘৰ নং : ২২০ বয়স : 38 লিঙ্গ : মহিলা	HPS5838664 ফটো উপলব্ধ



541 নাম : নূৰ হুছেইন আলি পিতাৰ নাম: আব্দুল খালেক ঘৰ নং : ২২০ বয়স : 37 লিঙ্গ : পুৰুষ	HPS5838653 ফটো উপলব্ধ	542 নাম : নূৰ জামাল আলি পিতাৰ নাম: আব্দুল খালেক ঘৰ নং : ২২০ বয়স : 31 লিঙ্গ : পুৰুষ	HPS5843174 ফটো উপলব্ধ	543 নাম : আজমল হক পিতাৰ নাম: আব্দুল খালেক ঘৰ নং : ২২০ বয়স : 29 লিঙ্গ : পুৰুষ	HPS5843152 ফটো উপলব্ধ
544 নাম : চাফুল আলি পিতাৰ নাম: খালিল আলী ঘৰ নং : ২২১ বয়স : 76 লিঙ্গ : পুৰুষ	HPS5838675 ফটো উপলব্ধ	545 নাম : আবুল হুছেইন পিতাৰ নাম: চাফুল আলী ঘৰ নং : ২২১ বয়স : 44 লিঙ্গ : পুৰুষ	HPS5838697 ফটো উপলব্ধ	546 নাম : খাইৰুণ নেচা পিতাৰ নাম: চাফুল আলী ঘৰ নং : ২২১ বয়স : 43 লিঙ্গ : মহিলা	HPS5838700 ফটো উপলব্ধ
547 নাম : জাকিৰ হুছেইন পিতাৰ নাম: চাফুল আলি ঘৰ নং : ২২১ বয়স : 37 লিঙ্গ : পুৰুষ	HPS5838711 ফটো উপলব্ধ	548 নাম : বিজু মনি বেগম স্বামীৰ নাম: আবুল হুছেইন ঘৰ নং : 221 বয়স : 37 লিঙ্গ : মহিলা	HPS0346189 ফটো উপলব্ধ	549 নাম : হাফিজুল হক পিতাৰ নাম: চাফুল আলি ঘৰ নং : ২২১ বয়স : 32 লিঙ্গ : পুৰুষ	HPS5843209 ফটো উপলব্ধ
550 নাম : খাইৰুল হক মাতৃৰ নাম: খাইৰুন নেচা ঘৰ নং : 221 বয়স : 25 লিঙ্গ : পুৰুষ	HPS0459370 ফটো উপলব্ধ	551 নাম : চাহাবুল হক পিতাৰ নাম: খালিল চেখ ঘৰ নং : ২২২ বয়স : 55 লিঙ্গ : পুৰুষ	HPS5838722 ফটো উপলব্ধ	552 নাম : জৰ্জীনা বেগম স্বামীৰ নাম: চাহাবুল হক ঘৰ নং : ২২২ বয়স : 45 লিঙ্গ : মহিলা	HPS5838733 ফটো উপলব্ধ
553 নাম : চফিকুল হক পিতাৰ নাম: চাহাবুল হক ঘৰ নং : 222 বয়স : 26 লিঙ্গ : পুৰুষ	HPS0459313 ফটো উপলব্ধ	554 নাম : মুস্তাফা হক পিতাৰ নাম: চাহাবুল হক ঘৰ নং : 222 বয়স : 24 লিঙ্গ : পুৰুষ	HPS0581272 ফটো উপলব্ধ	555 নাম : খবিৰউল্লাহ আলী পিতাৰ নাম: খালিল চেখ ঘৰ নং : ২২৩ বয়স : 61 লিঙ্গ : পুৰুষ	HPS5838744 ফটো উপলব্ধ
556 নাম : মেহেৰুন নেচা স্বামীৰ নাম: খবিৰউল্লাহ আলী ঘৰ নং : ২২৩ বয়স : 47 লিঙ্গ : মহিলা	HPS5838755 ফটো উপলব্ধ	557 নাম : পাৰবিন বেগম স্বামীৰ নাম: নাচিম আলি ঘৰ নং : 223 বয়স : 31 লিঙ্গ : মহিলা	HPS0462374 ফটো উপলব্ধ	558 নাম : নাচিম আলি পিতাৰ নাম: কাচিম আলি ঘৰ নং : ২২৩ বয়স : 29 লিঙ্গ : পুৰুষ	HPS5843276 ফটো উপলব্ধ
559 নাম : হাফিজা বেগম মাতৃৰ নাম: মেহেৰুন নেচা ঘৰ নং : 223 বয়স : 25 লিঙ্গ : মহিলা	HPS0462416 ফটো উপলব্ধ	560 নাম : হজবান বেগম স্বামীৰ নাম: আৰব আলী ঘৰ নং : ২২৪ বয়স : ৪৭ লিঙ্গ : মহিলা	HPS5838766 ফটো উপলব্ধ	561 নাম : আজিম ছাহ আলী পিতাৰ নাম: আৰব আলী ঘৰ নং : ২২৪ বয়স : 51 লিঙ্গ : পুৰুষ	HPS5838777 ফটো উপলব্ধ
562 নাম : বমিজা বেগম পিতাৰ নাম: আজিম ছাহ আলী ঘৰ নং : ২২৪ বয়স : 44 লিঙ্গ : মহিলা	HPS5838788 ফটো উপলব্ধ	563 নাম : হাচিম আলি পিতাৰ নাম: আৰব আলী ঘৰ নং : ২২৫ বয়স : 59 লিঙ্গ : পুৰুষ	HPS5838799 ফটো উপলব্ধ	564 নাম : আচৰান বেগম স্বামীৰ নাম: হাচিম আলী ঘৰ নং : ২২৫ বয়স : 49 লিঙ্গ : মহিলা	HPS5838802 ফটো উপলব্ধ
565 নাম : আমিনুল হক পিতাৰ নাম: হাচিম আলী ঘৰ নং : ২২৫ বয়স : 37 লিঙ্গ : পুৰুষ	HPS5838813 ফটো উপলব্ধ	566 নাম : মঃ নাজিমুদ্দিন আহমেদ পিতাৰ নাম: হাচিম আলি ঘৰ নং : ২২৫ বয়স : 36 লিঙ্গ : পুৰুষ	HPS5838824 ফটো উপলব্ধ	567 নাম : কাচিম আলি পিতাৰ নাম: আৰব আলী ঘৰ নং : ২২৬ বয়স : 54 লিঙ্গ : পুৰুষ	HPS5838835 ফটো উপলব্ধ
568 নাম : আৰ্জিনা বেগম স্বামীৰ নাম: কাচিম আলী ঘৰ নং : ২২৬ বয়স : 44 লিঙ্গ : মহিলা	HPS5838846 ফটো উপলব্ধ	569 নাম : তাইজদ্দিন আহমেদ পিতাৰ নাম: কাচিম আলি ঘৰ নং : ২২৬ বয়স : 27 লিঙ্গ : পুৰুষ	HPS0353870 ফটো উপলব্ধ	570 নাম : চাফাত আলি পিতাৰ নাম: চফিৰুদ্দিন আহমেদ ঘৰ নং : ২২৭ বয়স : 64 লিঙ্গ : পুৰুষ	HPS5838857 ফটো উপলব্ধ



571 নাম : মকচিদা বেগম স্বামীৰ নাম: চাফাত আলি ঘৰ নং : ২২৭ বয়স : 49 লিঙ্গ : মহিলা	HPS5838868 ফটো উপলব্ধ	572 নাম : তমিজুদ্দিন আহমেদ পিতাৰ নাম: চাফিৰুদ্দিন আহমেদ ঘৰ নং : ২২৭ বয়স : 45 লিঙ্গ : পুৰুষ	HPS5838879 ফটো উপলব্ধ	573 নাম : মৰ্জিনা বেগম স্বামীৰ নাম: তমিজুদ্দিন আহমেদ ঘৰ নং : ২২৭ বয়স : 45 লিঙ্গ : মহিলা	HPS5838880 ফটো উপলব্ধ
574 নাম : মোজাহিৰুল ইছলাম পিতাৰ নাম: চাফাত আলি ঘৰ নং : ২২৭ বয়স : 28 লিঙ্গ : পুৰুষ	HPS5842933 ফটো উপলব্ধ	575 নাম : মোস্তাক আহমেদ পিতাৰ নাম: তমিজুদ্দিন আহমেদ ঘৰ নং : 227 বয়স : 26 লিঙ্গ : পুৰুষ	SHW0134270 ফটো উপলব্ধ	576 নাম : মিদৰাজ আলম পিতাৰ নাম: তমিজুদ্দিন আহমেদ ঘৰ নং : 227 বয়স : 22 লিঙ্গ : পুৰুষ	SHW0134262 ফটো উপলব্ধ
577 নাম : আবদুল বহমান পিতাৰ নাম: বদৰুদ্দিন আহমেদ ঘৰ নং : ২২৮ বয়স : 62 লিঙ্গ : পুৰুষ	HPS5838891 ফটো উপলব্ধ	578 নাম : মঃ তবিবৰ বহমান পিতাৰ নাম: বদৰুদ্দিন আহমেদ ঘৰ নং : ২২৮ বয়স : 60 লিঙ্গ : পুৰুষ	HPS5838904 ফটো উপলব্ধ	579 নাম : আহোজা বেগম পিতাৰ নাম: বদৰুদ্দিন আহমেদ ঘৰ নং : ২২৮ বয়স : 46 লিঙ্গ : মহিলা	HPS5838926 ফটো উপলব্ধ
580 নাম : মজিদা বেগম পিতাৰ নাম: বদৰুদ্দিন আহমেদ ঘৰ নং : ২২৮ বয়স : 42 লিঙ্গ : মহিলা	HPS5838937 ফটো উপলব্ধ	581 নাম : জ্যোত্স্না আৰা বেগম পিতাৰ নাম: বদৰুদ্দিন আহমেদ ঘৰ নং : ২২৮ বয়স : 39 লিঙ্গ : মহিলা	HPS5838948 ফটো উপলব্ধ	582 নাম : বহিমা বেগম স্বামীৰ নাম: তবিবৰ বহমান ঘৰ নং : ২২৮ বয়স : 34 লিঙ্গ : মহিলা	HPS0350959 ফটো উপলব্ধ
583 নাম : ইনজামামুল হক পিতাৰ নাম: আব্দুল বহমান ঘৰ নং : ২২৮ বয়স : 26 লিঙ্গ : পুৰুষ	HPS0354076 ফটো উপলব্ধ	584 নাম : আতাউৰ বহমান পিতাৰ নাম: আজিৰ আলি ঘৰ নং : ২২৯ বয়স : 49 লিঙ্গ : পুৰুষ	HPS5838982 ফটো উপলব্ধ	585 নাম : আফতাবুদ্দিন আহমেদ পিতাৰ নাম: আজিৰ আলি ঘৰ নং : ২২৯ বয়স : 47 লিঙ্গ : পুৰুষ	HPS5838971 ফটো উপলব্ধ
586 নাম : জিয়াউৰ বহমান পিতাৰ নাম: আজিৰ আলি ঘৰ নং : ২২৯ বয়স : 39 লিঙ্গ : পুৰুষ	HPS5839010 ফটো উপলব্ধ	S 587 নাম : লুছিয়াৰা বেগম পিতাৰ নাম: আজিৰ আলি ঘৰ নং : ২২৯ বয়স : 37 লিঙ্গ : মহিলা	HPS5839021 ফটো উপলব্ধ	588 নাম : চামিনা বেগম স্বামীৰ নাম: আতাউৰ বহমান ঘৰ নং : ২২৯ বয়স : 32 লিঙ্গ : মহিলা	HPS2013389 ফটো উপলব্ধ
589 নাম : বেজিয়া বেগম অন্যান্য: ইদ্রিচ আলি ঘৰ নং : ২৩০ বয়স : 65 লিঙ্গ : মহিলা	HPS5839043 ফটো উপলব্ধ	590 নাম : ইচমাইল আলী পিতাৰ নাম: ওচমান আলি ঘৰ নং : ২৩০ বয়স : 57 লিঙ্গ : পুৰুষ	HPS5839054 ফটো উপলব্ধ	591 নাম : ইয়াকুব আলী পিতাৰ নাম: ইদ্রিচ আলি ঘৰ নং : ২৩০ বয়স : 44 লিঙ্গ : পুৰুষ	HPS5839076 ফটো উপলব্ধ
592 নাম : বেজাউল হক পিতাৰ নাম: ইদ্রিচ আলি ঘৰ নং : ২৩০ বয়স : 42 লিঙ্গ : পুৰুষ	HPS5839087 ফটো উপলব্ধ	593 নাম : আইনুল আলী পিতাৰ নাম: ইদ্রিচ আলি ঘৰ নং : ২৩০ বয়স : 40 লিঙ্গ : পুৰুষ	HPS5839098 ফটো উপলব্ধ	594 নাম : ফিৰোজা বেগম স্বামীৰ নাম: ইছমাইল আলি ঘৰ নং : ২৩০ বয়স : 39 লিঙ্গ : মহিলা	HPS5839065 ফটো উপলব্ধ
595 নাম : চাফিজুন নেচা স্বামীৰ নাম: বেজাউল হক ঘৰ নং : ২৩০ বয়স : 35 লিঙ্গ : মহিলা	HPS5839123 ফটো উপলব্ধ	596 নাম : ষিয়াজুল হক পিতাৰ নাম: ইদ্রিছ আলী ঘৰ নং : ২৩০ বয়স : 34 লিঙ্গ : পুৰুষ	HPS5839112 ফটো উপলব্ধ	597 নাম : ষিয়াজুল হক স্বামীৰ নাম: ষিয়াজুল হক ঘৰ নং : 230 বয়স : 29 লিঙ্গ : মহিলা	HPS0459651 ফটো উপলব্ধ
598 নাম : খোদেজা বেগম স্বামীৰ নাম: হুচেইন আলী ঘৰ নং : ২৩১ বয়স : 78 লিঙ্গ : মহিলা	HPS5839156 ফটো উপলব্ধ	599 নাম : আয়েছা বেগম পিতাৰ নাম: ইমাম শেখ ঘৰ নং : ২৩১ বয়স : 57 লিঙ্গ : মহিলা	HPS5839225 ফটো উপলব্ধ	600 নাম : ফিজনুৰ আলি পিতাৰ নাম: হুচেইন আলী ঘৰ নং : ২৩১ বয়স : 53 লিঙ্গ : পুৰুষ	HPS5839167 ফটো উপলব্ধ



601 নাম : মকিবৰ বহমান পিতাৰ নাম: হুচেইন আলী ঘৰ নং : ২৩১ বয়স : 51 লিঙ্গ : পুৰুষ	HPS5839178 ফটো উপলব্ধ	602 নাম : বুবি বেগম স্বামীৰ নাম: মকিবৰ বহমান ঘৰ নং : ২৩১ বয়স : 44 লিঙ্গ : মহিলা	HPS5839189 ফটো উপলব্ধ	603 নাম : বুমিজা বেগম স্বামীৰ নাম: ফিজনুৰ আলি ঘৰ নং : ২৩১ বয়স : 44 লিঙ্গ : মহিলা	HPS0174029 ফটো উপলব্ধ
604 নাম : বুলআৰা বেগম পিতাৰ নাম: হুচেইন আলী ঘৰ নং : ২৩১ বয়স : 41 লিঙ্গ : মহিলা	HPS5839203 ফটো উপলব্ধ	605 নাম : মোজাক্কিৰ হুচেইন পিতাৰ নাম: মকিবৰ বহমান ঘৰ নং : 231 বয়স : 22 লিঙ্গ : পুৰুষ	SHW0134031 ফটো উপলব্ধ	606 নাম : মিৰাজ আহমেদ পিতাৰ নাম: মকিবৰ বহমান ঘৰ নং : 231 বয়স : 20 লিঙ্গ : পুৰুষ	SHW0134049 ফটো উপলব্ধ
607 নাম : আৰিফা বেগম স্বামীৰ নাম: নিজামুদ্দিন আহমেদ ঘৰ নং : ২৩২ বয়স : 64 লিঙ্গ : মহিলা	HPS5839269 ফটো উপলব্ধ	608 নাম : চিৰাজুন নেচা পিতাৰ নাম: নিভাষা শেখ ঘৰ নং : ২৩২ বয়স : 57 লিঙ্গ : মহিলা	HPS5839258 ফটো উপলব্ধ	609 নাম : আজিমুদ্দিন আহমেদ পিতাৰ নাম: নিভাষা শেখ ঘৰ নং : ২৩২ বয়স : 54 লিঙ্গ : পুৰুষ	HPS5839236 ফটো উপলব্ধ
610 নাম : আফেজা বেগম স্বামীৰ নাম: আজিমুদ্দিন আহমেদ ঘৰ নং : ২৩২ বয়স : 49 লিঙ্গ : মহিলা	HPS5839247 ফটো উপলব্ধ	611 নাম : নুৰুল হক পিতাৰ নাম: নিজামুদ্দিন আহমেদ ঘৰ নং : ২৩২ বয়স : 46 লিঙ্গ : পুৰুষ	HPS5839270 ফটো উপলব্ধ	612 নাম : আজিজৰ বহমান পিতাৰ নাম: নিজামুদ্দিন আহমেদ ঘৰ নং : ২৩২ বয়স : 39 লিঙ্গ : পুৰুষ	HPS5839281 ফটো উপলব্ধ
613 নাম : চিলিমুল জামাল পিতাৰ নাম: নিজামুদ্দিন আলি ঘৰ নং : ২৩২ বয়স : 35 লিঙ্গ : পুৰুষ	HPS5839316 ফটো উপলব্ধ	614 নাম : বাজিৰ আলি পিতাৰ নাম: আজিমুদ্দিন আহমেদ ঘৰ নং : ২৩২ বয়স : 34 লিঙ্গ : পুৰুষ	HPS5839327 ফটো উপলব্ধ	615 নাম : মফিদুল ইচলাম পিতাৰ নাম: নিজামুদ্দিন আহমেদ ঘৰ নং : ২৩২ বয়স : 33 লিঙ্গ : পুৰুষ	HPS5839338 ফটো উপলব্ধ
616 নাম : জমি বেগম স্বামীৰ নাম: বাজিব আলি ঘৰ নং : ২৩২ বয়স : 28 লিঙ্গ : মহিলা	HPS0347534 ফটো উপলব্ধ	617 নাম : বহিমা বেগম স্বামীৰ নাম: নচিৰ আলী ঘৰ নং : ২৩৩ বয়স : 87 লিঙ্গ : মহিলা	HPS5839349 ফটো উপলব্ধ	S 618 নাম : মচলিমা বেগম পিতাৰ নাম: নচিৰ আলী ঘৰ নং : ২৩৩ বয়স : 54 লিঙ্গ : মহিলা	HPS5839350 ফটো উপলব্ধ
619 নাম : ইস্তাজ আলী পিতাৰ নাম: নচিৰ আলী ঘৰ নং : 233 বয়স : 43 লিঙ্গ : পুৰুষ	HPS5839372 ফটো উপলব্ধ	620 নাম : নজমা বেগম স্বামীৰ নাম: ইস্তাজ আলী ঘৰ নং : 233 বয়স : 40 লিঙ্গ : মহিলা	JXG1625952 ফটো উপলব্ধ	621 নাম : জায়তন নেচা স্বামীৰ নাম: ছোহৰাব আলী ঘৰ নং : ২৩৪ বয়স : 64 লিঙ্গ : মহিলা	HPS5839383 ফটো উপলব্ধ
622 নাম : আচিয়া বেগম স্বামীৰ নাম: আবদুল ছামাদ ঘৰ নং : ২৩৫ বয়স : 64 লিঙ্গ : মহিলা	HPS5839394 ফটো উপলব্ধ	S 623 নাম : জাহানাৰা বেগম পিতাৰ নাম: আবদুল ছামাদ ঘৰ নং : ২৩৫ বয়স : 46 লিঙ্গ : মহিলা	HPS5839407 ফটো উপলব্ধ	624 নাম : আফেজা বেগম পিতাৰ নাম: আবদুল ছামাদ ঘৰ নং : ২৩৫ বয়স : 44 লিঙ্গ : মহিলা	HPS5839418 ফটো উপলব্ধ
625 নাম : আলতাফ হুচেইন পিতাৰ নাম: আবদুল ছামাদ ঘৰ নং : ২৩৫ বয়স : 41 লিঙ্গ : পুৰুষ	HPS5839429 ফটো উপলব্ধ	626 নাম : চাজিনা বেগম স্বামীৰ নাম: আলতাফ হুচেইন ঘৰ নং : 235 বয়স : 26 লিঙ্গ : মহিলা	SHW0120253 ফটো উপলব্ধ	627 নাম : আবুল আলী পিতাৰ নাম: ছিদ্দিক আলী ঘৰ নং : ২৩৬ বয়স : 59 লিঙ্গ : পুৰুষ	HPS5839452 ফটো উপলব্ধ
628 নাম : লুচিনা বেগম স্বামীৰ নাম: আবুল আলী ঘৰ নং : ২৩৬ বয়স : 56 লিঙ্গ : মহিলা	HPS5839463 ফটো উপলব্ধ	629 নাম : আজিজৰ বহমান পিতাৰ নাম: আবুল আলি ঘৰ নং : ২৩৬ বয়স : 27 লিঙ্গ : পুৰুষ	HPS0353961 ফটো উপলব্ধ	630 নাম : আশ্রফ আলি পিতাৰ নাম: চমিৰদিন আলী ঘৰ নং : ২৩৭ বয়স : 65 লিঙ্গ : পুৰুষ	HPS5839485 ফটো উপলব্ধ



631 নাম : আনোৱাৰা বেগম স্বামীৰ নাম: আশ্ৰফ আলী ঘৰ নং : ২৩৭ বয়স : 59 লিঙ্গ : মহিলা	HPS5839496 ফটো উপলব্ধ	632 নাম : মিৰা বেগম পিতাৰ নাম: আছ্ৰফ আলি ঘৰ নং : ২৩৭ বয়স : 37 লিঙ্গ : মহিলা	HPS2013301 ফটো উপলব্ধ	633 নাম : আবজল আলি পিতাৰ নাম: আছ্ৰফ আলি ঘৰ নং : ২৩৭ বয়স : 30 লিঙ্গ : পুৰুষ	HPS2013221 ফটো উপলব্ধ
634 নাম : হাজিৰা বেগম স্বামীৰ নাম: কাজিমুদ্দিন আহমেদ ঘৰ নং : ২৩৮ বয়স : 79 লিঙ্গ : মহিলা	HPS5839521 ফটো উপলব্ধ	635 নাম : চাৰজাহান আলি পিতাৰ নাম: কাজিমুদ্দিন আহমেদ ঘৰ নং : ২৩৮ বয়স : 49 লিঙ্গ : পুৰুষ	HPS5839510 ফটো উপলব্ধ	636 নাম : জবেল হক পিতাৰ নাম: কাজিমুদ্দিন আহমেদ ঘৰ নং : ২৩৮ বয়স : 39 লিঙ্গ : পুৰুষ	HPS5839532 ফটো উপলব্ধ
637 নাম : ৰীমা বেগম স্বামীৰ নাম: চাৰজাহান আলি ঘৰ নং : ২৩৮ বয়স : 27 লিঙ্গ : মহিলা	HPS0351189 ফটো উপলব্ধ	638 নাম : লিলিমা খাতুন স্বামীৰ নাম: আহাদ আলী ঘৰ নং : ২৩৯ বয়স : 59 লিঙ্গ : মহিলা	HPS5839543 ফটো উপলব্ধ	639 নাম : আয়েজ আলি পিতাৰ নাম: এচান আলি ঘৰ নং : ২৩৯ বয়স : 59 লিঙ্গ : পুৰুষ	HPS5839565 ফটো উপলব্ধ
640 নাম : চফিদা বেগম স্বামীৰ নাম: আয়েজ আলি ঘৰ নং : ২৩৯ বয়স : 52 লিঙ্গ : মহিলা	HPS5839576 ফটো উপলব্ধ	641 নাম : লতিফ আলী পিতাৰ নাম: আহাদ আলী ঘৰ নং : ২৩৯ বয়স : 39 লিঙ্গ : পুৰুষ	HPS5839587 ফটো উপলব্ধ	S 642 নাম : আজমল হুছেইন পিতাৰ নাম: আজিজুৰ ৰহমান ঘৰ নং : ২৪০ বয়স : 65 লিঙ্গ : পুৰুষ	HPS5839601 ফটো উপলব্ধ
643 নাম : চফিউৰ ৰহমান পিতাৰ নাম: আজিজুৰ ৰহমান ঘৰ নং : ২৪০ বয়স : 62 লিঙ্গ : পুৰুষ	HPS5839667 ফটো উপলব্ধ	644 নাম : মতিউৰ ৰহমান পিতাৰ নাম: আজিজুৰ ৰহমান ঘৰ নং : ২৪০ বয়স : 61 লিঙ্গ : পুৰুষ	HPS5839623 ফটো উপলব্ধ	S 645 নাম : মঞ্জলা হুছেইন স্বামীৰ নাম: আজমল হুছেইন ঘৰ নং : ২৪০ বয়স : 57 লিঙ্গ : মহিলা	HPS5839612 ফটো উপলব্ধ
S 646 নাম : চাইফন নেচা স্বামীৰ নাম: আব্দুৰ ৰহমান ঘৰ নং : ২৪০ বয়স : 55 লিঙ্গ : মহিলা	HPS5839656 ফটো উপলব্ধ	647 নাম : চাইফন নেচা স্বামীৰ নাম: মতিউৰ ৰহমান ঘৰ নং : ২৪০ বয়স : 51 লিঙ্গ : মহিলা	HPS5839634 ফটো উপলব্ধ	648 নাম : এলিজা বেগম স্বামীৰ নাম: ছফিউৰ ৰহমান ঘৰ নং : ২৪০ বয়স : 45 লিঙ্গ : মহিলা	HPS5839678 ফটো উপলব্ধ
649 নাম : চাজিদুৰ ৰহমান পিতাৰ নাম: মতিউৰ ৰহমান ঘৰ নং : 240 বয়স : 29 লিঙ্গ : পুৰুষ	HPS0074856 ফটো উপলব্ধ	650 নাম : মেহনাজ চুলতানা পিতাৰ নাম: মতিউৰ ৰহমান ঘৰ নং : ২৪০ বয়স : 27 লিঙ্গ : মহিলা	HPS0351262 ফটো উপলব্ধ	651 নাম : মস্তুআহিদ্ৰ ৰহমান পিতাৰ নাম: ছফিউৰ ৰহমান ঘৰ নং : 240 বয়স : 22 লিঙ্গ : পুৰুষ	HPS2072221 ফটো উপলব্ধ
652 নাম : হাচমত আলি পিতাৰ নাম: হাচাৰ আলী ঘৰ নং : ২৪১ বয়স : 76 লিঙ্গ : পুৰুষ	HPS5839689 ফটো উপলব্ধ	653 নাম : ফৰিজা বেগম স্বামীৰ নাম: হাচমত আলী ঘৰ নং : ২৪১ বয়স : 66 লিঙ্গ : মহিলা	HPS5839690 ফটো উপলব্ধ	654 নাম : মোজামিল হক পিতাৰ নাম: হাসৰ আলী শইকীয়া ঘৰ নং : ২৪১ বয়স : 60 লিঙ্গ : পুৰুষ	HPS5839736 ফটো উপলব্ধ
655 নাম : আখতাৰন স্বামীৰ নাম: মোজামিল হক ঘৰ নং : ২৪১ বয়স : 54 লিঙ্গ : মহিলা	HPS5839747 ফটো উপলব্ধ	656 নাম : হবিবৰ ৰহমান পিতাৰ নাম: হাচমত আলী ঘৰ নং : ২৪১ বয়স : 42 লিঙ্গ : পুৰুষ	HPS5839703 ফটো উপলব্ধ	657 নাম : হামিদুল হক পিতাৰ নাম: হাচমত আলী ঘৰ নং : ২৪১ বয়স : 40 লিঙ্গ : পুৰুষ	HPS5839781 ফটো উপলব্ধ
658 নাম : ফাইজুৰ ৰহমান পিতাৰ নাম: হাচমত আলী ঘৰ নং : ২৪১ বয়স : 37 লিঙ্গ : পুৰুষ	HPS5839792 ফটো উপলব্ধ	659 নাম : আখতাৰা আৰা বেগম স্বামীৰ নাম: হবিবৰ ৰহমান ঘৰ নং : ২৪১ বয়স : 35 লিঙ্গ : মহিলা	HPS0345538 ফটো উপলব্ধ	660 নাম : আব্দুল হালিম পিতাৰ নাম: হাচিৰুদ্দিন আলি ঘৰ নং : ২৪১ বয়স : 34 লিঙ্গ : পুৰুষ	HPS2013243 ফটো উপলব্ধ



661 নাম : আফ্ৰোজা বেগম পিতাৰ নাম: হাচিৰুদ্দিন আলি ঘৰ নং : 281 বয়স : 29 লিঙ্গ : মহিলা	HPS2013265 ফটো উপলব্ধ	662 নাম : আতিকুৰ ৰহমান পিতাৰ নাম: মোজাম্মিল হক ঘৰ নং : 281খ বয়স : 26 লিঙ্গ : পুৰুষ	HPS0354332 ফটো উপলব্ধ	663 নাম : ফাৰহানা শইকিয়া স্বামীৰ নাম: আতিকুৰ ৰহমান ঘৰ নং : 241 বয়স : 24 লিঙ্গ : মহিলা	HPS0581249 ফটো উপলব্ধ
664 নাম : সাজিনা বেগম স্বামীৰ নাম: ফাইজুৰ ৰহমান ঘৰ নং : 241 বয়স : 24 লিঙ্গ : মহিলা	SHW0077719 ফটো উপলব্ধ	665 নাম : কুখেশ্বৰ শৰ্মা পিতাৰ নাম: তনুৰাম শৰ্মা ঘৰ নং : 282 বয়স : 84 লিঙ্গ : পুৰুষ	HPS5839805 ফটো উপলব্ধ	666 নাম : ক্ষীৰেন্দ্ৰ শৰ্মা পিতাৰ নাম: কুখেশ্বৰ শৰ্মা ঘৰ নং : 282 বয়স : 54 লিঙ্গ : পুৰুষ	HPS5839816 ফটো উপলব্ধ
667 নাম : হেমলতা দেবী পিতাৰ নাম: কুখেশ্বৰ শৰ্মা ঘৰ নং : 282 বয়স : 44 লিঙ্গ : মহিলা	HPS5839838 ফটো উপলব্ধ	668 নাম : জয়ন্ত কুমাৰ শৰ্মা পিতাৰ নাম: কুখেশ্বৰ শৰ্মা ঘৰ নং : 282 বয়স : 42 লিঙ্গ : পুৰুষ	HPS5839827 ফটো উপলব্ধ	669 নাম : জিলিমা আচাৰ্য স্বামীৰ নাম: ক্ষীৰেন্দ্ৰ শৰ্মা ঘৰ নং : 282 বয়স : 41 লিঙ্গ : মহিলা	HPS2013312 ফটো উপলব্ধ
670 নাম : দিগন্ত কুমাৰ শৰ্মা পিতাৰ নাম: কুখেশ্বৰ শৰ্মা ঘৰ নং : 282 বয়স : 40 লিঙ্গ : পুৰুষ	HPS5839849 ফটো উপলব্ধ	671 নাম : জৰি গোস্বামী স্বামীৰ নাম: দিগন্ত কুমাৰ শৰ্মা ঘৰ নং : 242 বয়স : 33 লিঙ্গ : মহিলা	HPS0481838 ফটো উপলব্ধ	672 নাম : অনামিকা শৰ্মা স্বামীৰ নাম: জয়ন্ত কুমাৰ শৰ্মা ঘৰ নং : 242 বয়স : 27 লিঙ্গ : মহিলা	HPS0392456 ফটো উপলব্ধ
673 নাম : ৰত্ন দেবী স্বামীৰ নাম: কমিৰাম শৰ্মা ঘৰ নং : 283 বয়স : 79 লিঙ্গ : মহিলা	HPS5839861 ফটো উপলব্ধ	674 নাম : কৰনা শৰ্মা পিতাৰ নাম: কমিৰাম শৰ্মা ঘৰ নং : 283 বয়স : 49 লিঙ্গ : পুৰুষ	HPS5839872 ফটো উপলব্ধ	675 নাম : প্ৰসন্ন শৰ্মা পিতাৰ নাম: কমিৰাম শৰ্মা ঘৰ নং : 283 বয়স : 47 লিঙ্গ : পুৰুষ	HPS5839883 ফটো উপলব্ধ
676 নাম : লাবন্য শৰ্মা পিতাৰ নাম: কমিৰাম শৰ্মা ঘৰ নং : 283 বয়স : 40 লিঙ্গ : পুৰুষ	HPS5839907 ফটো উপলব্ধ	677 নাম : দেবেন্দ্ৰ শৰ্মা পিতাৰ নাম: দুৰ্গেশ্বৰ শৰ্মা ঘৰ নং : 288 বয়স : 73 লিঙ্গ : পুৰুষ	HPS5839918 ফটো উপলব্ধ	678 নাম : অঞ্জু দেবী স্বামীৰ নাম: দেবেন্দ্ৰ শৰ্মা ঘৰ নং : 288 বয়স : 54 লিঙ্গ : মহিলা	HPS5839929 ফটো উপলব্ধ
679 নাম : যশোদা দেবী পিতাৰ নাম: দুৰ্গেশ্বৰ শৰ্মা ঘৰ নং : 288 বয়স : 51 লিঙ্গ : মহিলা	HPS5839930 ফটো উপলব্ধ	680 নাম : তিলেশ্বৰী দেবী পিতাৰ নাম: দুৰ্গেশ্বৰ শৰ্মা ঘৰ নং : 288 বয়স : 49 লিঙ্গ : মহিলা	HPS5839941 ফটো উপলব্ধ	681 নাম : প্ৰাঞ্জল শৰ্মা পিতাৰ নাম: দেবেন্দ্ৰ শৰ্মা ঘৰ নং : 288 বয়স : 37 লিঙ্গ : পুৰুষ	HPS5839952 ফটো উপলব্ধ
682 নাম : জ্যোতি প্ৰসাদ শৰ্মা পিতাৰ নাম: দেবেন শৰ্মা ঘৰ নং : 244 বয়স : 33 লিঙ্গ : পুৰুষ	HPS5839974 ফটো উপলব্ধ	683 নাম : উৰ্মিলা শৰ্মা স্বামীৰ নাম: প্ৰাঞ্জল শৰ্মা ঘৰ নং : 244 বয়স : 32 লিঙ্গ : মহিলা	HPS0592501 ফটো উপলব্ধ	684 নাম : মাধব শৰ্মা পিতাৰ নাম: ভুবন শৰ্মা ঘৰ নং : 285 বয়স : 64 লিঙ্গ : পুৰুষ	HPS5840039 ফটো উপলব্ধ
685 নাম : নন্দেশ্বৰ শৰ্মা পিতাৰ নাম: ভুবন শৰ্মা ঘৰ নং : 285 বয়স : 64 লিঙ্গ : পুৰুষ	HPS5840017 ফটো উপলব্ধ	686 নাম : অকন দেবী স্বামীৰ নাম: নন্দেশ্বৰ শৰ্মা ঘৰ নং : 285 বয়স : 54 লিঙ্গ : মহিলা	HPS5840028 ফটো উপলব্ধ	687 নাম : ভানু দেবী পিতাৰ নাম: ভুবন শৰ্মা ঘৰ নং : 285 বয়স : 51 লিঙ্গ : মহিলা	HPS5839996 ফটো উপলব্ধ
688 নাম : সুমিত্ৰা ভাগৱতী স্বামীৰ নাম: মাধব শৰ্মা ঘৰ নং : 285 বয়স : 49 লিঙ্গ : মহিলা	HPS5840040 ফটো উপলব্ধ	689 নাম : ৰাকেশ শৰ্মা পিতাৰ নাম: নন্দেশ্বৰ শৰ্মা ঘৰ নং : 245 বয়স : 29 লিঙ্গ : পুৰুষ	HPS0076638 ফটো উপলব্ধ	S 690 নাম : বিমি শৰ্মা পিতাৰ নাম: মাধৱ শৰ্মা ঘৰ নং : 285 বয়স : 25 লিঙ্গ : মহিলা	HPS0265512 ফটো উপলব্ধ



691 নাম : অংকিতা শৰ্মা পিতাৰ নাম: মাধব শৰ্মা ঘৰ নং : 245 বয়স : 24 লিঙ্গ : মহিলা	SHW0059154 ফটো উপলব্ধ	692 নাম : সুৰেন্দ্ৰ শৰ্মা পিতাৰ নাম: উমা শৰ্মা ঘৰ নং : 289 বয়স : 61 লিঙ্গ : পুৰুষ	HPS5840095 ফটো উপলব্ধ	693 নাম : চানাজিয়া দেবী স্বামীৰ নাম: নৰেশ্বৰ শৰ্মা ঘৰ নং : 288 বয়স : 77 লিঙ্গ : মহিলা	HPS5840131 ফটো উপলব্ধ
694 নাম : দিপালী দেবী পিতাৰ নাম: নৰেশ্বৰ শৰ্মা ঘৰ নং : 288 বয়স : 51 লিঙ্গ : মহিলা	HPS5840142 ফটো উপলব্ধ	695 নাম : ববীন্দ্ৰ নাথ শৰ্মা পিতাৰ নাম: নৰেশ্বৰ শৰ্মা ঘৰ নং : 288 বয়স : 51 লিঙ্গ : পুৰুষ	HPS5840119 ফটো উপলব্ধ	696 নাম : বীনা দেবী স্বামীৰ নাম: সুৰেন্দ্ৰ শৰ্মা ঘৰ নং : 288 বয়স : 49 লিঙ্গ : মহিলা	HPS5840108 ফটো উপলব্ধ
697 নাম : বমেশ শৰ্মা পিতাৰ নাম: নৰেশ্বৰ শৰ্মা ঘৰ নং : 288 বয়স : 47 লিঙ্গ : পুৰুষ	HPS5840153 ফটো উপলব্ধ	698 নাম : বীণা দেবী স্বামীৰ নাম: ববিন্দ্ৰ শৰ্মা ঘৰ নং : 288 বয়স : 46 লিঙ্গ : মহিলা	HPS5840120 ফটো উপলব্ধ	699 নাম : সৌৰভ কুমাৰ শৰ্মা পিতাৰ নাম: ববীন্দ্ৰ নাথ শৰ্মা ঘৰ নং : 248 বয়স : 26 লিঙ্গ : পুৰুষ	HPS0252460 ফটো উপলব্ধ
700 নাম : যুগল শৰ্মা পিতাৰ নাম: ববীন্দ্ৰ নাথ শৰ্মা ঘৰ নং : 248 বয়স : 23 লিঙ্গ : পুৰুষ	HPS0563601 ফটো উপলব্ধ	701 নাম : প্ৰমিলা দেবী স্বামীৰ নাম: বমেশ শৰ্মা ঘৰ নং : 288 বয়স : 44 লিঙ্গ : মহিলা	HPS5840164 ফটো উপলব্ধ	702 নাম : পাৰ্বিন চুলতানা পিতাৰ নাম: নুৰুদ্দিন আহমেদ ঘৰ নং : 288 বয়স : 45 লিঙ্গ : মহিলা	HPS5840186 ফটো উপলব্ধ
703 নাম : ৰোচনা আৰা বেগম পিতাৰ নাম: নুৰুদ্দিন আহমেদ ঘৰ নং : 288 বয়স : 41 লিঙ্গ : মহিলা	HPS5840197 ফটো উপলব্ধ	704 নাম : বিউতি জাহান পিতাৰ নাম: নুৰুদ্দিন আহমেদ ঘৰ নং : 288 বয়স : 37 লিঙ্গ : মহিলা	HPS5840211 ফটো উপলব্ধ	705 নাম : চিৰাজ আলি পিতাৰ নাম: চমচাদ্দিন আলি ঘৰ নং : 250 বয়স : 61 লিঙ্গ : পুৰুষ	HPS5840222 ফটো উপলব্ধ
706 নাম : ইক্ৰামুল হক পিতাৰ নাম: চমচাদ্দিন আলী ঘৰ নং : 250 বয়স : 52 লিঙ্গ : পুৰুষ	HPS5840244 ফটো উপলব্ধ	707 নাম : মাৰ্ফিজান বেগম স্বামীৰ নাম: চিৰাজ আলী ঘৰ নং : 250 বয়স : 51 লিঙ্গ : মহিলা	HPS5840233 ফটো উপলব্ধ	708 নাম : মিজুআৰা বেগম স্বামীৰ নাম: ইক্ৰামুল হক ঘৰ নং : 250 বয়স : 39 লিঙ্গ : মহিলা	HPS5840255 ফটো উপলব্ধ
709 নাম : মিৰল হক পিতাৰ নাম: চিৰাজ আলি ঘৰ নং : 250 বয়স : 32 লিঙ্গ : পুৰুষ	HPS5842955 ফটো উপলব্ধ	710 নাম : চাফিউল হক পিতাৰ নাম: চিৰাজ আলি ঘৰ নং : 250 বয়স : 27 লিঙ্গ : পুৰুষ	HPS0078345 ফটো উপলব্ধ	711 নাম : চাহাবুদ্দিন আহমেদ পিতাৰ নাম: চৈয়া শেখ ঘৰ নং : 251 বয়স : 67 লিঙ্গ : পুৰুষ	HPS5840302 ফটো উপলব্ধ
712 নাম : চায়েদা বেগম স্বামীৰ নাম: আনোৱাৰ আলি ঘৰ নং : 251 বয়স : 56 লিঙ্গ : মহিলা	HPS0174219 ফটো উপলব্ধ	713 নাম : আনোৱাৰ আলী পিতাৰ নাম: ছয়া শেখ ঘৰ নং : 251 বয়স : 47 লিঙ্গ : পুৰুষ	HPS5840324 ফটো উপলব্ধ	714 নাম : আজিদা বেগম পিতাৰ নাম: ছয়া শেখ ঘৰ নং : 251 বয়স : 44 লিঙ্গ : মহিলা	HPS5840335 ফটো উপলব্ধ
715 নাম : ছায়েদ আলী পিতাৰ নাম: ছয়া শেখ ঘৰ নং : 251 বয়স : 42 লিঙ্গ : পুৰুষ	HPS5840346 ফটো উপলব্ধ	716 নাম : মকিবৰ ৰহমান পিতাৰ নাম: ছয়া শেখ ঘৰ নং : 251 বয়স : 40 লিঙ্গ : পুৰুষ	HPS5840357 ফটো উপলব্ধ	717 নাম : অন্জ মনি বেগম স্বামীৰ নাম: মকিবৰ ৰহমান ঘৰ নং : 251 বয়স : 39 লিঙ্গ : মহিলা	HPS0462408 ফটো উপলব্ধ
718 নাম : জেলিমা বেগম পিতাৰ নাম: চাহাবুদ্দিন আহমেদ ঘৰ নং : 251 বয়স : 37 লিঙ্গ : মহিলা	HPS5840368 ফটো উপলব্ধ	719 নাম : চৰিফুল হক পিতাৰ নাম: চাহাবুদ্দিন আহমেদ ঘৰ নং : 251 বয়স : 26 লিঙ্গ : পুৰুষ	HPS0224089 ফটো উপলব্ধ	720 নাম : তাৰিক আজিজ পিতাৰ নাম: চাহাবুদ্দিন আহমেদ ঘৰ নং : 251 বয়স : 26 লিঙ্গ : পুৰুষ	HPS0224097 ফটো উপলব্ধ



<p>721</p> <p>নাম : আতিকুৰ ৰহমম পিতাৰ নাম: আজমল হুছেইন ঘৰ নং : ২৫২ বয়স : ২৬ লিঙ্গ : পুৰুষ</p> <p>HPS0353946</p> <p>ফটো উপলব্ধ</p>	<p>722</p> <p>নাম : নুবনেহাৰ বেগম স্বামীৰ নাম: ইদ্রিছ আলী ঘৰ নং : ২৫৩ বয়স : 76 লিঙ্গ : মহিলা</p> <p>HPS5840404</p> <p>ফটো উপলব্ধ</p>	<p>723</p> <p>নাম : ইয়াচিন আলী পিতাৰ নাম: ইদ্রিছ আলী ঘৰ নং : ২৫৩ বয়স : 51 লিঙ্গ : পুৰুষ</p> <p>HPS5840415</p> <p>ফটো উপলব্ধ</p>
<p>724</p> <p>নাম : ইনতাজ আলি পিতাৰ নাম: ইদ্রিছ আলী ঘৰ নং : ২৫৩ বয়স : 49 লিঙ্গ : পুৰুষ</p> <p>HPS5840437</p> <p>ফটো উপলব্ধ</p>	<p>725</p> <p>নাম : ইলিয়াছ আলী পিতাৰ নাম: ইদ্রিছ আলী ঘৰ নং : ২৫৩ বয়স : 47 লিঙ্গ : পুৰুষ</p> <p>HPS5840448</p> <p>ফটো উপলব্ধ</p>	<p>726</p> <p>নাম : জিন্নাতুন নেচা স্বামীৰ নাম: ইয়াচিন আলী ঘৰ নং : ২৫৩ বয়স : 44 লিঙ্গ : মহিলা</p> <p>HPS5840426</p> <p>ফটো উপলব্ধ</p>
<p>727</p> <p>নাম : কলচম বেগম স্বামীৰ নাম: ইলিয়াছ আলি ঘৰ নং : ২৫৩ বয়স : 36 লিঙ্গ : মহিলা</p> <p>HPS5840471</p> <p>ফটো উপলব্ধ</p>	<p>728</p> <p>নাম : মৰিয়ম বেগম স্বামীৰ নাম: ইনতাজ আলি ঘৰ নং : ২৫৩ বয়স : 36 লিঙ্গ : মহিলা</p> <p>HPS0359596</p> <p>ফটো উপলব্ধ</p>	<p>729</p> <p>নাম : ইজাজ আহমেদ পিতাৰ নাম: ইয়াচিন আলি ঘৰ নং : 253 বয়স : 26 লিঙ্গ : পুৰুষ</p> <p>HPS0462564</p> <p>ফটো উপলব্ধ</p>
<p>730</p> <p>নাম : নজমল হুছেইন পিতাৰ নাম: গণিৰুদ্দিন চেখ ঘৰ নং : ২৫৪ বয়স : 69 লিঙ্গ : পুৰুষ</p> <p>HPS5840482</p> <p>ফটো উপলব্ধ</p>	<p>731</p> <p>নাম : চাৰা বেগম স্বামীৰ নাম: নজমল হুছেইন ঘৰ নং : ২৫৪ বয়স : 63 লিঙ্গ : মহিলা</p> <p>HPS5840493</p> <p>ফটো উপলব্ধ</p>	<p>732</p> <p>নাম : চৰিনা আচমিন স্বামীৰ নাম: লুটফুৰ ৰহমান ঘৰ নং : 254 বয়স : 45 লিঙ্গ : মহিলা</p> <p>HPS0418814</p> <p>ফটো উপলব্ধ</p>
<p>733</p> <p>নাম : লুটফুৰ ৰহমান পিতাৰ নাম: নজমল হুছেইন ঘৰ নং : ২৫৪ বয়স : 44 লিঙ্গ : পুৰুষ</p> <p>HPS5840506</p> <p>ফটো উপলব্ধ</p>	<p>734</p> <p>নাম : নজবুল ইছলাম পিতাৰ নাম: নজমল হুছেইন ঘৰ নং : ২৫৪ বয়স : 43 লিঙ্গ : পুৰুষ</p> <p>HPS5840517</p> <p>ফটো উপলব্ধ</p>	<p>735</p> <p>নাম : বেচমা খানম পিতাৰ নাম: নজমল হুছেইন ঘৰ নং : ২৫৪ বয়স : 34 লিঙ্গ : মহিলা</p> <p>HPS0359539</p> <p>ফটো উপলব্ধ</p>
<p>736</p> <p>নাম : চেমিম ইয়াছমিন খানম স্বামীৰ নাম: নজবুল ইছলাম ঘৰ নং : ২৫৪ বয়স : 30 লিঙ্গ : মহিলা</p> <p>HPS0344465</p> <p>ফটো উপলব্ধ</p>	<p>737</p> <p>নাম : হৰমুজ আলি পিতাৰ নাম: তাহাৰ আলী ঘৰ নং : ২৫৫ বয়স : 77 লিঙ্গ : পুৰুষ</p> <p>HPS5840540</p> <p>ফটো উপলব্ধ</p>	<p>738</p> <p>নাম : আবজনা বেগম স্বামীৰ নাম: হৰমুজ আলী ঘৰ নং : ২৫৫ বয়স : 67 লিঙ্গ : মহিলা</p> <p>HPS5840551</p> <p>ফটো উপলব্ধ</p>
<p>739</p> <p>নাম : ফজনুৰ আলী পিতাৰ নাম: হৰমুজ আলী ঘৰ নং : ২৫৫ বয়স : 41 লিঙ্গ : পুৰুষ</p> <p>HPS5840562</p> <p>ফটো উপলব্ধ</p>	<p>740</p> <p>নাম : আৰশেদ আলী পিতাৰ নাম: হৰমুজ আলী ঘৰ নং : ২৫৫ বয়স : 36 লিঙ্গ : পুৰুষ</p> <p>HPS5840573</p> <p>ফটো উপলব্ধ</p>	<p>741</p> <p>নাম : জ্যোৎস্না ৰাৰা বেগম স্বামীৰ নাম: ফজনুৰ আলি ঘৰ নং : ২৫৫ বয়স : 34 লিঙ্গ : মহিলা</p> <p>HPS0345165</p> <p>ফটো উপলব্ধ</p>
<p>742</p> <p>নাম : ছাদাম হুছেইন পিতাৰ নাম: হৰমুজ আলি ঘৰ নং : ২৫৫ বয়স : 32 লিঙ্গ : পুৰুষ</p> <p>HPS0174276</p> <p>ফটো উপলব্ধ</p>	<p>743</p> <p>নাম : গোলাম মষ্টাফা পিতাৰ নাম: বেজেক আলি ঘৰ নং : ২৫৫ক বয়স : 27 লিঙ্গ : পুৰুষ</p> <p>HPS0354530</p> <p>ফটো উপলব্ধ</p>	<p>744</p> <p>নাম : চৰিবা চবনম চিদ্দিকা পিতাৰ নাম: বেজেক আলী ঘৰ নং : 255 ক বয়স : 24 লিঙ্গ : মহিলা</p> <p>HPS0580035</p> <p>ফটো উপলব্ধ</p>
<p>745</p> <p>নাম : বেজেক আলী পিতাৰ নাম: তাহাৰ আলী ঘৰ নং : ২৫৫ক বয়স : 57 লিঙ্গ : পুৰুষ</p> <p>HPS5840584</p> <p>ফটো উপলব্ধ</p>	<p>746</p> <p>নাম : পুতলা বেগম স্বামীৰ নাম: বেজেক আলী ঘৰ নং : ২৫৫ক বয়স : 49 লিঙ্গ : মহিলা</p> <p>HPS5840595</p> <p>ফটো উপলব্ধ</p>	<p>747</p> <p>নাম : ইমানুল হক পিতাৰ নাম: হৰমুজ আলী ঘৰ নং : ২৫৫খ বয়স : 47 লিঙ্গ : পুৰুষ</p> <p>HPS5840608</p> <p>ফটো উপলব্ধ</p>
<p>748</p> <p>নাম : আখতাৰা জাহান স্বামীৰ নাম: ইনামুল হক ঘৰ নং : ২৫৫খ বয়স : 39 লিঙ্গ : মহিলা</p> <p>HPS5840619</p> <p>ফটো উপলব্ধ</p>	<p>749</p> <p>নাম : ইদ্রিছ আলি পিতাৰ নাম: আজমত আলী ঘৰ নং : ২৫৬ বয়স : 83 লিঙ্গ : পুৰুষ</p> <p>HPS5840620</p> <p>ফটো উপলব্ধ</p>	<p>750</p> <p>নাম : ৰচিমা বেগম পিতাৰ নাম: আজমত আলী ঘৰ নং : ২৫৬ বয়স : 59 লিঙ্গ : মহিলা</p> <p>HPS5840631</p> <p>ফটো উপলব্ধ</p>



751 নাম : চুৰাতন নেচা পিতাৰ নাম: ইদ্রিছ আলী ঘৰ নং : ২৫৬ বয়স : 51 লিঙ্গ : মহিলা	HPS5840642 ফটো উপলব্ধ	752 নাম : মতিউৰ ৰহমান পিতাৰ নাম: ইদ্রিছ আলী ঘৰ নং : ২৫৬ বয়স : 48 লিঙ্গ : পুৰুষ	HPS5840653 ফটো উপলব্ধ	753 নাম : মঃ নজমুল হক পিতাৰ নাম: ইদ্রিছ আলী ঘৰ নং : ২৫৬ বয়স : 41 লিঙ্গ : পুৰুষ	HPS5840664 ফটো উপলব্ধ
S 754 নাম : চেমিমা বেগম স্বামীৰ নাম: ইদ্রিছ আলী ঘৰ নং : ২৫৬ বয়স : ৪৪ লিঙ্গ : মহিলা	HPS5840686 ফটো উপলব্ধ	S 755 নাম : বেহেনা মাচুম পিতাৰ নাম: ইদ্রিছ আলী ঘৰ নং : ২৫৬ বয়স : ৪৭ লিঙ্গ : মহিলা	HPS5840697 ফটো উপলব্ধ	756 নাম : মঃ ৰবুল হক পিতাৰ নাম: মঃ ইদ্রিছ আলি ঘৰ নং : ২৫৬ বয়স : 35 লিঙ্গ : পুৰুষ	HPS5843027 ফটো উপলব্ধ
757 নাম : ৰাজিবুল হক পিতাৰ নাম: ইদ্রিছ আলি ঘৰ নং : ২৫৬ বয়স : 32 লিঙ্গ : পুৰুষ	HPS5840711 ফটো উপলব্ধ	758 নাম : বেছমিনাৰা বেগম স্বামীৰ নাম: মতিউৰ ৰহমান ঘৰ নং : ২৫৬ বয়স : 25 লিঙ্গ : মহিলা	HPS0253963 ফটো উপলব্ধ	759 নাম : চকিনা বেগম স্বামীৰ নাম: বুলু শেখ ঘৰ নং : ২৫৭ বয়স : 59 লিঙ্গ : মহিলা	HPS5840722 ফটো উপলব্ধ
760 নাম : নুৰুল হক পিতাৰ নাম: বুলু শেখ ঘৰ নং : ২৫৭ বয়স : 37 লিঙ্গ : পুৰুষ	HPS5840733 ফটো উপলব্ধ	761 নাম : ৰোজবাহাৰ বেগম স্বামীৰ নাম: নুৰুল হক ঘৰ নং : 257 বয়স : 23 লিঙ্গ : মহিলা	HPS0578450 ফটো উপলব্ধ	762 নাম : আফাজউদ্দিন আহমেদ পিতাৰ নাম: ধনিৰুদীন আহমেদ ঘৰ নং : ২৫৮ বয়স : 64 লিঙ্গ : পুৰুষ	HPS5840744 ফটো উপলব্ধ
763 নাম : আহেজা বেগম স্বামীৰ নাম: আফাজউদ্দিন আহমেদ ঘৰ নং : ২৫৮ বয়স : 53 লিঙ্গ : মহিলা	HPS5840755 ফটো উপলব্ধ	764 নাম : চেলিমা বেগম পিতাৰ নাম: চফিৰুদ্দিন আহমেদ ঘৰ নং : ২৫৯ বয়স : 57 লিঙ্গ : মহিলা	HPS5840813 ফটো উপলব্ধ	765 নাম : জয়নুল হক পিতাৰ নাম: ইউনুচ আলী ঘৰ নং : ২৫৯ বয়স : 49 লিঙ্গ : পুৰুষ	HPS5840788 ফটো উপলব্ধ
766 নাম : বেজাউল হক পিতাৰ নাম: ইউনুচ আলি ঘৰ নং : ২৫৯ বয়স : 47 লিঙ্গ : পুৰুষ	HPS5840802 ফটো উপলব্ধ	767 নাম : নাজমা বেগম স্বামীৰ নাম: জয়নুল হক ঘৰ নং : ২৫৯ বয়স : 44 লিঙ্গ : মহিলা	HPS5840799 ফটো উপলব্ধ	768 নাম : চাজিদা আহমেদ স্বামীৰ নাম: মঃ বেজাউল হক ঘৰ নং : ২৫৯ বয়স : 31 লিঙ্গ : মহিলা	HPS5843049 ফটো উপলব্ধ
769 নাম : ৰহমান আলি চৌধুৰী পিতাৰ নাম: গনিৰুদ্দিন আহমেদ ঘৰ নং : ২৬০ বয়স : 67 লিঙ্গ : পুৰুষ	HPS5840824 ফটো উপলব্ধ	770 নাম : জৰিয়ানা বেগম স্বামীৰ নাম: ৰহমান আলী চৌধুৰী ঘৰ নং : ২৬০ বয়স : 57 লিঙ্গ : মহিলা	HPS5840835 ফটো উপলব্ধ	S 771 নাম : ৰিংকমনি চৌধুৰী পিতাৰ নাম: ৰহমান আলী চৌধুৰী ঘৰ নং : 260 বয়স : ৪৭ লিঙ্গ : মহিলা	SHW0130468 ফটো উপলব্ধ
772 নাম : চেমিম নাজিয়া চুলতানা চৌধুৰী পিতাৰ নাম: ৰহমান আলী চৌধুৰী ঘৰ নং : ২৬০ বয়স : 37 লিঙ্গ : মহিলা	HPS5840857 ফটো উপলব্ধ	773 নাম : বদৰ জামান চৌধুৰী পিতাৰ নাম: ৰহমান আলী চৌধুৰী ঘৰ নং : ২৬০ বয়স : 35 লিঙ্গ : পুৰুষ	HPS5840868 ফটো উপলব্ধ	774 নাম : বেচমিন চুলতানা আহমেদ স্বামীৰ নাম: নজিবুল ইছলাম চৌধুৰী ঘৰ নং : ২৬০ বয়স : 33 লিঙ্গ : মহিলা	HPS0174318 ফটো উপলব্ধ
775 নাম : নজিবুল ইছলাম চৌধুৰী চৌধুৰী পিতাৰ নাম: ৰহমান আলী চৌধুৰী চৌধুৰী ঘৰ নং : ২৬০ বয়স : 32 লিঙ্গ : পুৰুষ	HPS5840879 ফটো উপলব্ধ	E 776 নাম : সন্তোৰাম ডেকা পিতাৰ নাম: জঞ্জাল কোচ ঘৰ নং : ২৬২ বয়স : ৪৬ লিঙ্গ : পুৰুষ	HPS5840880 ফটো উপলব্ধ	777 নাম : মাসন ডেকা স্বামীৰ নাম: সন্তোৰাম ডেকা ঘৰ নং : ২৬২ বয়স : 61 লিঙ্গ : মহিলা	HPS5840891 ফটো উপলব্ধ
778 নাম : হিতেশ ডেকা পিতাৰ নাম: সন্তোৰাম ডেকা ঘৰ নং : ২৬২ বয়স : 48 লিঙ্গ : পুৰুষ	HPS5840904 ফটো উপলব্ধ	779 নাম : কল ডেকা পিতাৰ নাম: কৰ্দ্দে ডেকা ঘৰ নং : ২৬৩ বয়স : 79 লিঙ্গ : পুৰুষ	HPS5840926 ফটো উপলব্ধ	780 নাম : ৰাধিকা ডেকা স্বামীৰ নাম: কলু ডেকা ঘৰ নং : ২৬৩ বয়স : 71 লিঙ্গ : মহিলা	HPS5840937 ফটো উপলব্ধ



781 নাম : হৰকান্ত ডেকা পিতাৰ নাম: কলু ডেকা ঘৰ নং : ২৬৩ বয়স : 51 লিঙ্গ : পুৰুষ	HPS5840948 ফটো উপলব্ধ	782 নাম : দময়ন্তী ডেকা পিতাৰ নাম: কলু ডেকা ঘৰ নং : ২৬৩ বয়স : 47 লিঙ্গ : মহিলা	HPS5840960 ফটো উপলব্ধ	783 নাম : পবিত্ৰ ডেকা পিতাৰ নাম: কলু ডেকা ঘৰ নং : ২৬৩ বয়স : 45 লিঙ্গ : পুৰুষ	HPS5840971 ফটো উপলব্ধ
784 নাম : দময়ন্তী ডেকা স্বামীৰ নাম: হৰকান্ত ডেকা ঘৰ নং : ২৬৩ বয়স : 44 লিঙ্গ : মহিলা	HPS5840959 ফটো উপলব্ধ	785 নাম : নৰেন্দ্ৰ ডেকা পিতাৰ নাম: কলু ডেকা ঘৰ নং : ২৬৩ বয়স : 42 লিঙ্গ : পুৰুষ	HPS5840982 ফটো উপলব্ধ	786 নাম : সবিতা ডেকা স্বামীৰ নাম: নৰেন্দ্ৰ ডেকা ঘৰ নং : ২৬৩ বয়স : 33 লিঙ্গ : মহিলা	HPS0174359 ফটো উপলব্ধ
787 নাম : লক্ষেশ্বৰী ডেকা স্বামীৰ নাম: পবিত্ৰ ডেকা ঘৰ নং : ২৬৩ বয়স : 30 লিঙ্গ : মহিলা	HPS0174326 ফটো উপলব্ধ	788 নাম : ধৰ্মেন্দ্ৰ ডেকা পিতাৰ নাম: কলু ডেকা ঘৰ নং : ২৬৪ বয়স : 62 লিঙ্গ : পুৰুষ	HPS5840993 ফটো উপলব্ধ	789 নাম : চুৰাবলু ডেকা স্বামীৰ নাম: খিতেশ্বৰ ডেকা ঘৰ নং : ২৬৫ বয়স : 77 লিঙ্গ : মহিলা	HPS5841010 ফটো উপলব্ধ
790 নাম : শৰত ডেকা পিতাৰ নাম: খিতেশ্বৰ ডেকা ঘৰ নং : ২৬৫ বয়স : 49 লিঙ্গ : পুৰুষ	HPS5841032 ফটো উপলব্ধ	791 নাম : পলাশ ডেকা পিতাৰ নাম: শৰত ডেকা ঘৰ নং : 265 বয়স : 22 লিঙ্গ : পুৰুষ	SHW0016667 ফটো উপলব্ধ	792 নাম : পুত বৰুৱা স্বামীৰ নাম: দীপ্তি বৰুৱা ঘৰ নং : 265 ডি বয়স : 49 লিঙ্গ : মহিলা	SHW0006049 ফটো উপলব্ধ
793 নাম : দীপ্তি বৰুৱা পিতাৰ নাম: ফটিক বৰুৱা ঘৰ নং : 265 ডি বয়স : 46 লিঙ্গ : পুৰুষ	SHW0007096 ফটো উপলব্ধ	794 নাম : অঞ্জনা ডেকা স্বামীৰ নাম: শৰত ডেকা ঘৰ নং : ২৬৫ক বয়স : 44 লিঙ্গ : মহিলা	HPS5841043 ফটো উপলব্ধ	795 নাম : ডেইজী ডেকা স্বামীৰ নাম: ৰাতুল ডেকা ঘৰ নং : ২৬৫খ বয়স : 39 লিঙ্গ : মহিলা	HPS5841065 ফটো উপলব্ধ
796 নাম : মহানন্দ শৰ্মা পিতাৰ নাম: সোনাৰাম শৰ্মা ঘৰ নং : ২৬৭ বয়স : 64 লিঙ্গ : পুৰুষ	HPS5841101 ফটো উপলব্ধ	797 নাম : বিন বৰদলৈ স্বামীৰ নাম: মহানন্দ শৰ্মা ঘৰ নং : ২৬৭ বয়স : 57 লিঙ্গ : মহিলা	HPS5841112 ফটো উপলব্ধ	798 নাম : গিৰিজা দেৱী পিতাৰ নাম: সোনাৰাম শৰ্মা ঘৰ নং : ২৬৭ বয়স : 54 লিঙ্গ : মহিলা	HPS5841123 ফটো উপলব্ধ
S 799 নাম : নিত্যানন্দ শৰ্মা পিতাৰ নাম: সোনাৰাম শৰ্মা ঘৰ নং : ২৬৭ বয়স : 53 লিঙ্গ : পুৰুষ	HPS5841134 ফটো উপলব্ধ	S 800 নাম : কানন দেৱী স্বামীৰ নাম: নিত্যানন্দ শৰ্মা ঘৰ নং : ২৬৭ বয়স : 49 লিঙ্গ : মহিলা	HPS5841145 ফটো উপলব্ধ	801 নাম : মানসজ্যোতি শৰ্মা পিতাৰ নাম: মহানন্দ শৰ্মা ঘৰ নং : ২৬৭ বয়স : 36 লিঙ্গ : পুৰুষ	HPS5841167 ফটো উপলব্ধ
802 নাম : প্ৰীতি ৰেখা শৰ্মা পিতাৰ নাম: মহানন্দ শৰ্মা ঘৰ নং : ২৬৭ বয়স : 30 লিঙ্গ : মহিলা	HPS2013334 ফটো উপলব্ধ	803 নাম : কমলা কান্ত শৰ্মা পিতাৰ নাম: ললিত শৰ্মা ঘৰ নং : ২৬৮ বয়স : 74 লিঙ্গ : পুৰুষ	HPS5841203 ফটো উপলব্ধ	S 804 নাম : দিপালী বৰুৱা দেৱী স্বামীৰ নাম: কমলা কান্ত শৰ্মা ঘৰ নং : ২৬৮ বয়স : 67 লিঙ্গ : মহিলা	HPS5841214 ফটো উপলব্ধ
805 নাম : নিৰুপমা দেৱী পিতাৰ নাম: ললিত শৰ্মা ঘৰ নং : ২৬৮ বয়স : 63 লিঙ্গ : মহিলা	HPS5841189 ফটো উপলব্ধ	806 নাম : লক্ষেশ্বৰী দেৱী পিতাৰ নাম: ললিত শৰ্মা ঘৰ নং : ২৬৮ বয়স : 51 লিঙ্গ : মহিলা	HPS5841190 ফটো উপলব্ধ	S 807 নাম : কবিতা ডেকা পিতাৰ নাম: ধৰ্মেন্দ্ৰ ডেকা ঘৰ নং : 268 বয়স : 24 লিঙ্গ : মহিলা	SHW0017806 ফটো উপলব্ধ
808 নাম : পখিলা দেৱী স্বামীৰ নাম: কুলেন্দ্ৰ শৰ্মা ঘৰ নং : ২৬৯ বয়স : 68 লিঙ্গ : মহিলা	HPS5841225 ফটো উপলব্ধ	809 নাম : পদমী দেৱী পিতাৰ নাম: বলোৰাম শৰ্মা ঘৰ নং : ২৬৯ বয়স : 62 লিঙ্গ : মহিলা	HPS5841236 ফটো উপলব্ধ	810 নাম : ভাৰতী দেৱী পিতাৰ নাম: বলোৰাম শৰ্মা ঘৰ নং : ২৬৯ বয়স : 52 লিঙ্গ : মহিলা	HPS5841247 ফটো উপলব্ধ



811 নাম : জগদীশ শৰ্মা পিতাৰ নাম: কুলেন্দ্ৰ শৰ্মা ঘৰ নং : ২৬৯ বয়স : 35 লিঙ্গ : পুৰুষ	HPS5841305 ফটো উপলব্ধ	812 নাম : ভাস্কৰজ্যোতি শৰ্মা পিতাৰ নাম: কুলেন্দ্ৰ শৰ্মা ঘৰ নং : ২৬৯ বয়স : 34 লিঙ্গ : পুৰুষ	HPS5841292 ফটো উপলব্ধ	813 নাম : জানকী ডেকা পিতাৰ নাম: কাহীৰাম ডেকা ঘৰ নং : ২৭০ বয়স : 66 লিঙ্গ : মহিলা	HPS5841349 ফটো উপলব্ধ
814 নাম : নৰ্মদা ডেকা পিতাৰ নাম: কাহীৰাম ডেকা ঘৰ নং : ২৭০ বয়স : 59 লিঙ্গ : মহিলা	HPS5841350 ফটো উপলব্ধ	815 নাম : বিশ্বহীৰা ডেকা স্বামীৰ নাম: বিনন্দ ডেকা ঘৰ নং : ২৭০ বয়স : 57 লিঙ্গ : মহিলা	HPS5841327 ফটো উপলব্ধ	816 নাম : বেখামণি ডেকা স্বামীৰ নাম: লক্ষীকান্ত ৰাজবংশী ঘৰ নং : 270 বয়স : 38 লিঙ্গ : মহিলা	HPS0083576 ফটো উপলব্ধ
817 নাম : চন্দ্ৰা বৰদলৈ স্বামীৰ নাম: ভবেন্দ্ৰ বৰদলৈ ঘৰ নং : ২৭১ বয়স : 78 লিঙ্গ : মহিলা	HPS5841394 ফটো উপলব্ধ	818 নাম : কন্দৰ্প বৰদলৈ পিতাৰ নাম: ভবেন্দ্ৰ বৰদলৈ ঘৰ নং : ২৭১ বয়স : 60 লিঙ্গ : পুৰুষ	HPS5841407 ফটো উপলব্ধ	819 নাম : হেমন্ত বৰদলৈ পিতাৰ নাম: ভবেন্দ্ৰ বৰদলৈ ঘৰ নং : ২৭১ বয়স : 58 লিঙ্গ : পুৰুষ	HPS5841429 ফটো উপলব্ধ
820 নাম : চন্দ্ৰ কুমাৰ বৰদলৈ পিতাৰ নাম: ভবেন্দ্ৰ বৰদলৈ ঘৰ নং : ২৭১ বয়স : 55 লিঙ্গ : পুৰুষ	HPS5841430 ফটো উপলব্ধ	821 নাম : ইবেম পিশাক দেৱী স্বামীৰ নাম: কন্দৰ্প বৰদলৈ ঘৰ নং : ২৭১ বয়স : 53 লিঙ্গ : মহিলা	HPS5841418 ফটো উপলব্ধ	822 নাম : নিলিমা বৰদলৈ স্বামীৰ নাম: চন্দ্ৰকুমাৰ বৰদলৈ ঘৰ নং : ২৭১ বয়স : 46 লিঙ্গ : মহিলা	HPS5841441 ফটো উপলব্ধ
823 নাম : উৰ্মি ৰেখা শৰ্মা স্বামীৰ নাম: হেমন্ত বৰদলৈ ঘৰ নং : ২৭১ বয়স : 36 লিঙ্গ : মহিলা	HPS2013367 ফটো উপলব্ধ	824 নাম : ৰাজ বৰদলৈ পিতাৰ নাম: কন্দৰ্প বৰদলৈ ঘৰ নং : 271 বয়স : 21 লিঙ্গ : পুৰুষ	SHW0048058 ফটো উপলব্ধ	825 নাম : জগেশ বৰদলৈ পিতাৰ নাম: নৰেন্দ্ৰ বৰদলৈ ঘৰ নং : ২৭২ বয়স : 52 লিঙ্গ : পুৰুষ	HPS5841474 ফটো উপলব্ধ
826 নাম : প্ৰফুল্ল বৰদলৈ পিতাৰ নাম: নৰেন্দ্ৰ বৰদলৈ ঘৰ নং : ২৭২ বয়স : 47 লিঙ্গ : পুৰুষ	HPS5841496 ফটো উপলব্ধ	827 নাম : নিৰ্মালী বৰদলৈ স্বামীৰ নাম: যোগেশ বৰদলৈ ঘৰ নং : ২৭২ বয়স : 44 লিঙ্গ : মহিলা	HPS5841485 ফটো উপলব্ধ	828 নাম : গীতৰ্থ বৰদলৈ পিতাৰ নাম: যোগেশ বৰদলৈ ঘৰ নং : 272 বয়স : 20 লিঙ্গ : পুৰুষ	SHW0056093 ফটো উপলব্ধ
829 নাম : লম্বোদৰ শৰ্মা পিতাৰ নাম: আল্হাম শৰ্মা ঘৰ নং : ২৭৩ বয়স : 62 লিঙ্গ : পুৰুষ	HPS5841532 ফটো উপলব্ধ	830 নাম : ললিতা দেৱী স্বামীৰ নাম: লম্বোদৰ শৰ্মা ঘৰ নং : ২৭৪ বয়স : 54 লিঙ্গ : মহিলা	HPS5841543 ফটো উপলব্ধ	831 নাম : ভাস্কৰ আচাৰ্য পিতাৰ নাম: লম্বোদৰ শৰ্মা ঘৰ নং : ২৭৪ বয়স : 39 লিঙ্গ : পুৰুষ	HPS5841554 ফটো উপলব্ধ
832 নাম : লাবন্যা শৰ্মা পিতাৰ নাম: লম্বোদৰ শৰ্মা ঘৰ নং : ২৭৪ বয়স : 36 লিঙ্গ : পুৰুষ	HPS5841565 ফটো উপলব্ধ	833 নাম : মানসী শৰ্মা স্বামীৰ নাম: ভাস্কৰ আচাৰ্য ঘৰ নং : 274 বয়স : 24 লিঙ্গ : মহিলা	HPS0582957 ফটো উপলব্ধ	834 নাম : শ্ৰীকান্ত শৰ্মা পিতাৰ নাম: কবিৰাম শৰ্মা ঘৰ নং : ২৭৫ বয়স : 64 লিঙ্গ : পুৰুষ	HPS5841612 ফটো উপলব্ধ
835 নাম : নিৰ্মালী দেৱী স্বামীৰ নাম: শ্ৰীকান্ত শৰ্মা ঘৰ নং : ২৭৫ বয়স : 46 লিঙ্গ : মহিলা	HPS5841623 ফটো উপলব্ধ	836 নাম : কিশোৰ কুমাৰ শৰ্মা পিতাৰ নাম: শ্ৰীকান্ত শৰ্মা ঘৰ নং : ২৭৫ বয়স : 26 লিঙ্গ : পুৰুষ	HPS0354548 ফটো উপলব্ধ	837 নাম : জ্ঞানজ্যোতি শৰ্মা পিতাৰ নাম: শ্ৰীকান্ত শৰ্মা ঘৰ নং : ২৭৫ বয়স : 24 লিঙ্গ : পুৰুষ	HPS0560334 ফটো উপলব্ধ
838 নাম : পখিলা দেৱী পিতাৰ নাম: মহীৰাম শৰ্মা ঘৰ নং : ২৭৬ বয়স : 61 লিঙ্গ : মহিলা	HPS5841634 ফটো উপলব্ধ	839 নাম : আইকন দেৱী স্বামীৰ নাম: হেম শৰ্মা ঘৰ নং : ২৭৬ বয়স : 60 লিঙ্গ : মহিলা	HPS0228189 ফটো উপলব্ধ	840 নাম : শ্ৰীহেম শৰ্মা পিতাৰ নাম: মহীৰাম শৰ্মা ঘৰ নং : ২৭৬ বয়স : 59 লিঙ্গ : পুৰুষ	HPS5841645 ফটো উপলব্ধ



841 নাম : নিৰঞ্জন শৰ্মা পিতাৰ নাম: মহীৰাম শৰ্মা ঘৰ নং : ২৭৬ বয়স : 58 লিঙ্গ : পুৰুষ	HPS5841656 ফটো উপলব্ধ	842 নাম : ঠগেশ্বৰী দেবী পিতাৰ নাম: মহীৰাম শৰ্মা ঘৰ নং : ২৭৬ বয়স : 49 লিঙ্গ : মহিলা	HPS5841678 ফটো উপলব্ধ	843 নাম : জানকী দেবী স্বামীৰ নাম: নিৰঞ্জন শৰ্মা ঘৰ নং : ২৭৬ বয়স : 49 লিঙ্গ : মহিলা	HPS5841667 ফটো উপলব্ধ
844 নাম : ভাৰ্গৱজ্যোতি শৰ্মা পিতাৰ নাম: নিৰঞ্জন শৰ্মা ঘৰ নং : 276 বয়স : 22 লিঙ্গ : পুৰুষ	HPS2069599 ফটো উপলব্ধ	845 নাম : সন্ধ্যা বানী দেবী স্বামীৰ নাম: ৰমণীমোহন শৰ্মা ঘৰ নং : 277 বয়স : 54 লিঙ্গ : মহিলা	HPS0562553 ফটো উপলব্ধ	846 নাম : চন্দ্ৰ বালু দেবী স্বামীৰ নাম: খিতিকান্ত শৰ্মা ঘৰ নং : ২৭৭ বয়স : 49 লিঙ্গ : মহিলা	HPS5841769 ফটো উপলব্ধ
847 নাম : ৰমণীমোহন শৰ্মা পিতাৰ নাম: নৰহৰি শৰ্মা ঘৰ নং : ২৭৭ বয়স : 47 লিঙ্গ : পুৰুষ	HPS5841758 ফটো উপলব্ধ	848 নাম : হৰিতা দেবী স্বামীৰ নাম: খগেন্দ্ৰ শৰ্মা ঘৰ নং : ২৭৭ বয়স : 47 লিঙ্গ : মহিলা	HPS5841736 ফটো উপলব্ধ	S 849 নাম : বৰ্ণালী দেবী পিতাৰ নাম: ভবেন্দ্ৰ চন্দ্ৰ শৰ্মা ঘৰ নং : ২৭৭ বয়স : 43 লিঙ্গ : মহিলা	HPS5841770 ফটো উপলব্ধ
S 850 নাম : গৌতম শৰ্মা পিতাৰ নাম: ভবেন্দ্ৰ চন্দ্ৰ শৰ্মা ঘৰ নং : ২৭৭ বয়স : 41 লিঙ্গ : পুৰুষ	HPS5841781 ফটো উপলব্ধ	S 851 নাম : ভাস্কৰজ্যোতি শৰ্মা পিতাৰ নাম: ভবেন্দ্ৰ চন্দ্ৰ শৰ্মা ঘৰ নং : ২৭৭ বয়স : 39 লিঙ্গ : পুৰুষ	HPS5841792 ফটো উপলব্ধ	852 নাম : ৰিদিপ ভট্ট পিতাৰ নাম: খগেন্দ্ৰ শৰ্মা ঘৰ নং : ২৭৭ বয়স : 25 লিঙ্গ : পুৰুষ	HPS0253914 ফটো উপলব্ধ
853 নাম : কুন্তল ভট্ট পিতাৰ নাম: খগেন্দ্ৰ নাথ শৰ্মা ঘৰ নং : 277 বয়স : 22 লিঙ্গ : পুৰুষ	HPS0548792 ফটো উপলব্ধ	854 নাম : কুলদীপ শৰ্মা পিতাৰ নাম: খিতী কান্ত শৰ্মা ঘৰ নং : 277 বয়স : 21 লিঙ্গ : পুৰুষ	SHW0099895 ফটো উপলব্ধ	855 নাম : বেফুলা শৰ্মা স্বামীৰ নাম: দুলাল শৰ্মা ঘৰ নং : ২৮০ বয়স : 52 লিঙ্গ : মহিলা	HPS5841838 ফটো উপলব্ধ
856 নাম : নিলিমা বৰুৱা বৰুৱা স্বামীৰ নাম: হেম বৰুৱা ঘৰ নং : ২৮১ বয়স : 62 লিঙ্গ : মহিলা	HPS5841861 ফটো উপলব্ধ	857 নাম : নিভা বানী ডেকা স্বামীৰ নাম: সঞ্জীৱ বৰুৱা ঘৰ নং : ২৮১ বয়স : 46 লিঙ্গ : মহিলা	HPS0265355 ফটো উপলব্ধ	858 নাম : সঞ্জীৱ বৰুৱা পিতাৰ নাম: হেম বৰুৱা ঘৰ নং : ২৮১ বয়স : 46 লিঙ্গ : পুৰুষ	HPS5841872 ফটো উপলব্ধ
859 নাম : হিমাংশু বৰুৱা পিতাৰ নাম: হেম বৰুৱা ঘৰ নং : ২৮১ বয়স : 37 লিঙ্গ : পুৰুষ	HPS5841894 ফটো উপলব্ধ	860 নাম : গীতাজুলী বৰুৱা স্বামীৰ নাম: হিমাংশু বৰুৱা ঘৰ নং : ২৮১ বয়স : 37 লিঙ্গ : মহিলা	HPS0347492 ফটো উপলব্ধ	861 নাম : চাৰ্মিনা হাচান স্বামীৰ নাম: আক্ৰামুল হক ঘৰ নং : 281 বয়স : 26 লিঙ্গ : মহিলা	HPS0382010 ফটো উপলব্ধ
862 নাম : হৰমোহন বৰুৱা পিতাৰ নাম: খগেশ্বৰ বৰুৱা ঘৰ নং : ২৮২ বয়স : 54 লিঙ্গ : পুৰুষ	HPS5841930 ফটো উপলব্ধ	863 নাম : জৰি বৰুৱা স্বামীৰ নাম: হৰমোহন বৰুৱা ঘৰ নং : ২৮২ বয়স : 44 লিঙ্গ : মহিলা	HPS5841941 ফটো উপলব্ধ	864 নাম : কাঞ্চন বৰুৱা স্বামীৰ নাম: অৰূপ কুমাৰ বৰুৱা ঘৰ নং : ২৮৩ বয়স : 56 লিঙ্গ : মহিলা	HPS5841974 ফটো উপলব্ধ
# 865 নাম : দীপজ্যোতি বৰুৱা পিতাৰ নাম: অৰূপ কুমাৰ বৰুৱা ঘৰ নং : 283 বয়স : 33 লিঙ্গ : পুৰুষ	HPS0086595 ফটো উপলব্ধ	866 নাম : জয়দেৱ শৰ্মা পিতাৰ নাম: বিষ্ণুৰাম শৰ্মা ঘৰ নং : ২৮৫ বয়স : 61 লিঙ্গ : পুৰুষ	HPS5842013 ফটো উপলব্ধ	867 নাম : নিলা দেবী স্বামীৰ নাম: বীৰেন্দ্ৰ শৰ্মা ঘৰ নং : ২৮৫ বয়স : 59 লিঙ্গ : মহিলা	HPS5842002 ফটো উপলব্ধ
868 নাম : জীতেন্দ্ৰ শৰ্মা পিতাৰ নাম: বীৰেন্দ্ৰ শৰ্মা ঘৰ নং : ২৮৫ বয়স : 46 লিঙ্গ : পুৰুষ	HPS5842024 ফটো উপলব্ধ	869 নাম : ইন্দ্ৰিজিত শৰ্মা পিতাৰ নাম: বীৰেন্দ্ৰ শৰ্মা ঘৰ নং : ২৮৫ বয়স : 41 লিঙ্গ : পুৰুষ	HPS5842035 ফটো উপলব্ধ	870 নাম : বিকাশ শৰ্মা পিতাৰ নাম: বীৰেন্দ্ৰ শৰ্মা ঘৰ নং : ২৮৫ বয়স : 37 লিঙ্গ : পুৰুষ	HPS5842046 ফটো উপলব্ধ



871 নাম : বুমা দেবী স্বামীৰ নাম: জিতেন শৰ্মা ঘৰ নং : 285 বয়স : 34 লিঙ্গ : মহিলা	HPS0086967 ফটো উপলব্ধ	872 নাম : জিনমণী শৰ্মা স্বামীৰ নাম: বিকাশ শৰ্মা ঘৰ নং : 285 বয়স : 20 লিঙ্গ : মহিলা	SHW0015255 ফটো উপলব্ধ	873 নাম : পুটলী দেবী স্বামীৰ নাম: বুদ্ধিৰাম শৰ্মা ঘৰ নং : 2৮৬ বয়স : 61 লিঙ্গ : মহিলা	HPS5842057 ফটো উপলব্ধ
874 নাম : নিতু কুমাৰ শৰ্মা পিতাৰ নাম: বুদ্ধিৰাম শৰ্মা ঘৰ নং : 2৮৬ বয়স : 44 লিঙ্গ : পুৰুষ	HPS5842068 ফটো উপলব্ধ	875 নাম : দেৱজীত শৰ্মা পিতাৰ নাম: বুদ্ধিৰাম শৰ্মা ঘৰ নং : 2৮৬ বয়স : 37 লিঙ্গ : পুৰুষ	HPS5842079 ফটো উপলব্ধ	876 নাম : মৃদলা শৰ্মা স্বামীৰ নাম: নিতু কুমাৰ শৰ্মা ঘৰ নং : 286 বয়স : 29 লিঙ্গ : মহিলা	SHW0104406 ফটো উপলব্ধ
877 নাম : মমত শৰ্মা পিতাৰ নাম: ৰূপৰাম শৰ্মা ঘৰ নং : 2৮৭ বয়স : 70 লিঙ্গ : পুৰুষ	HPS5842091 ফটো উপলব্ধ	878 নাম : বিজু দেবী স্বামীৰ নাম: মমত চন্দ্ৰ শৰ্মা ঘৰ নং : 2৮৭ বয়স : 53 লিঙ্গ : মহিলা	HPS5842104 ফটো উপলব্ধ	879 নাম : জ্যোতি প্ৰসাদ শৰ্মা পিতাৰ নাম: মমত শৰ্মা ঘৰ নং : 2৮৭ বয়স : 34 লিঙ্গ : পুৰুষ	HPS5842126 ফটো উপলব্ধ
880 নাম : সুৰেন্দ্ৰ শৰ্মা পিতাৰ নাম: ৰূপৰাম শৰ্মা ঘৰ নং : 2৮৮ বয়স : 72 লিঙ্গ : পুৰুষ	HPS5842160 ফটো উপলব্ধ	881 নাম : জানকী দেবী স্বামীৰ নাম: সুৰেন্দ্ৰ শৰ্মা ঘৰ নং : 2৮৮ বয়স : 58 লিঙ্গ : মহিলা	HPS5842171 ফটো উপলব্ধ	882 নাম : নয়নমণি শৰ্মা পিতাৰ নাম: সুৰেন্দ্ৰ শৰ্মা ঘৰ নং : 2৮৮ বয়স : 35 লিঙ্গ : পুৰুষ	HPS5842137 ফটো উপলব্ধ
883 নাম : তপন শৰ্মা পিতাৰ নাম: চুৰেন্দ্ৰ শৰ্মা ঘৰ নং : 2৮৮ বয়স : 29 লিঙ্গ : পুৰুষ	HPS5843005 ফটো উপলব্ধ	884 নাম : চমকবালা দেবী স্বামীৰ নাম: কুলেন্দ্ৰ শৰ্মা ঘৰ নং : 2৮৯ বয়স : 71 লিঙ্গ : মহিলা	HPS5842217 ফটো উপলব্ধ	885 নাম : হীৰেন শৰ্মা পিতাৰ নাম: কুলেন্দ্ৰ শৰ্মা ঘৰ নং : 2৮৯ বয়স : 51 লিঙ্গ : পুৰুষ	HPS5842228 ফটো উপলব্ধ
886 নাম : দিগন্ত শৰ্মা পিতাৰ নাম: কুলেন্দ্ৰ শৰ্মা ঘৰ নং : 2৮৯ বয়স : 44 লিঙ্গ : পুৰুষ	HPS5842239 ফটো উপলব্ধ	887 নাম : দিগীকা শৰ্মা স্বামীৰ নাম: হীৰেন শৰ্মা ঘৰ নং : 2৮৯ বয়স : 39 লিঙ্গ : মহিলা	HPS5842240 ফটো উপলব্ধ	888 নাম : ৰাকেশ শৰ্মা পিতাৰ নাম: কুলেন্দ্ৰ শৰ্মা ঘৰ নং : 2৮৯ বয়স : 37 লিঙ্গ : পুৰুষ	HPS5843094 ফটো উপলব্ধ
889 নাম : জমিষ্ঠী শৰ্মা স্বামীৰ নাম: দিগন্ত শৰ্মা ঘৰ নং : 2৮৯ বয়স : 36 লিঙ্গ : মহিলা	HPS5843083 ফটো উপলব্ধ	890 নাম : দুলাল চন্দ্ৰ শৰ্মা পিতাৰ নাম: কনক চন্দ্ৰ শৰ্মা ঘৰ নং : 2৯০ বয়স : 63 লিঙ্গ : পুৰুষ	HPS5842251 ফটো উপলব্ধ	891 নাম : মলয় কুমাৰ শৰ্মা পিতাৰ নাম: কনক চন্দ্ৰ শৰ্মা ঘৰ নং : 2৯০ বয়স : 54 লিঙ্গ : পুৰুষ	HPS5842273 ফটো উপলব্ধ
892 নাম : ললিতা দেবী স্বামীৰ নাম: মলয় শৰ্মা ঘৰ নং : 291 বয়স : 45 লিঙ্গ : মহিলা	HPS5842262 ফটো উপলব্ধ	893 নাম : ভিকিৰাজ ত্ৰিবেদী পিতাৰ নাম: দুলাল চন্দ্ৰ শৰ্মা ঘৰ নং : 290 বয়স : 23 লিঙ্গ : পুৰুষ	HPS0581850 ফটো উপলব্ধ	894 নাম : দশমী দেৱী স্বামীৰ নাম: হেম ৰাম শৰ্মা ঘৰ নং : 2৯১ বয়স : 67 লিঙ্গ : মহিলা	HPS5842295 ফটো উপলব্ধ
895 নাম : কাকলি কাশ্যপ স্বামীৰ নাম: মধুৰাম শৰ্মা ঘৰ নং : 291 বয়স : 34 লিঙ্গ : মহিলা	HPS0419671 ফটো উপলব্ধ	896 নাম : দেবেন্দ্ৰ চন্দ্ৰ শৰ্মা পিতাৰ নাম: মধুৰাম শৰ্মা ঘৰ নং : 2৯২ বয়স : 72 লিঙ্গ : পুৰুষ	HPS5842308 ফটো উপলব্ধ	897 নাম : তৰুলতা দেবী স্বামীৰ নাম: দেবেন্দ্ৰ চন্দ্ৰ শৰ্মা ঘৰ নং : 2৯২ বয়স : 61 লিঙ্গ : মহিলা	HPS5842319 ফটো উপলব্ধ
898 নাম : কমলজ্যোতি কাশ্যপ পিতাৰ নাম: দেবেন্দ্ৰ চন্দ্ৰ শৰ্মা ঘৰ নং : 2৯২ বয়স : 39 লিঙ্গ : পুৰুষ	HPS5842320 ফটো উপলব্ধ	899 নাম : সবিতা দেৱী স্বামীৰ নাম: কমলজ্যোতি কাশ্যপ ঘৰ নং : 2৯২ বয়স : 37 লিঙ্গ : মহিলা	HPS0174698 ফটো উপলব্ধ	900 নাম : ৰেখা দেবী স্বামীৰ নাম: প্ৰফুল্ল বৰদলৈ ঘৰ নং : 2৯২ বয়স : 37 লিঙ্গ : মহিলা	HPS2013298 ফটো উপলব্ধ



901	SHW0096016	ফটো উপলব্ধ	902	SHW0094847	ফটো উপলব্ধ	903	HPS5842353	ফটো উপলব্ধ
নাম : ভৱেশ শৰ্মা পিতাৰ নাম: বালেন্দ্ৰ শৰ্মা ঘৰ নং : 292ক বয়স : 22 লিঙ্গ : পুৰুষ			নাম : জিমণী কাশ্যপ পিতাৰ নাম: দিপাংকৰ কাশ্যপ ঘৰ নং : 292 ক বয়স : 21 লিঙ্গ : মহিলা			নাম : বালেন্দ্ৰ শৰ্মা পিতাৰ নাম: ৰজনী শৰ্মা ঘৰ নং : ২৯২ক বয়স : 56 লিঙ্গ : পুৰুষ		
904	HPS5842364	ফটো উপলব্ধ	905	HPS5842331	ফটো উপলব্ধ	906	HPS5842342	ফটো উপলব্ধ
নাম : ভানু দেবী স্বামীৰ নাম: বালেন্দ্ৰ শৰ্মা ঘৰ নং : ২৯২খ বয়স : 46 লিঙ্গ : মহিলা			নাম : দিপাংকৰ কাশ্যপ পিতাৰ নাম: দেবেন্দ্ৰ চন্দ্ৰ শৰ্মা ঘৰ নং : ২৯২ক বয়স : 42 লিঙ্গ : পুৰুষ			নাম : ভাগ্য দেবী স্বামীৰ নাম: দিপাংকৰ কাশ্যপ ঘৰ নং : ২৯২ক বয়স : 38 লিঙ্গ : মহিলা		
907	HPS5842375	ফটো উপলব্ধ	908	HPS5842386	ফটো উপলব্ধ	909	HPS5842397	ফটো উপলব্ধ
নাম : উপেন্দ্ৰ শৰ্মা পিতাৰ নাম: বিষ্ণুৰাম শৰ্মা ঘৰ নং : ২৯৫ বয়স : 64 লিঙ্গ : পুৰুষ			নাম : ভবানী দেবী স্বামীৰ নাম: উপেন্দ্ৰ শৰ্মা ঘৰ নং : ২৯৫ বয়স : 54 লিঙ্গ : মহিলা			নাম : সুনেন্দ্ৰ শৰ্মা পিতাৰ নাম: বিষ্ণুৰাম শৰ্মা ঘৰ নং : ২৯৫ বয়স : 54 লিঙ্গ : পুৰুষ		
910	HPS5842400	ফটো উপলব্ধ	911	HPS5842411	ফটো উপলব্ধ	912	SHW0010405	ফটো উপলব্ধ
নাম : হিমালী দেবী স্বামীৰ নাম: সুনেন্দ্ৰ শৰ্মা ঘৰ নং : ২৯৫ বয়স : 44 লিঙ্গ : মহিলা			নাম : উৎপল শৰ্মা পিতাৰ নাম: উপেন্দ্ৰ শৰ্মা ঘৰ নং : 295 বয়স : 32 লিঙ্গ : পুৰুষ			নাম : প্ৰিয়আশ্ৰী শৰ্মা পিতাৰ নাম: সুনেন্দ্ৰ শৰ্মা ঘৰ নং : 295 বয়স : 20 লিঙ্গ : মহিলা		
913	SHW0021659	ফটো উপলব্ধ	914	HPS5842422	ফটো উপলব্ধ	915	HPS5842433	ফটো উপলব্ধ
নাম : প্ৰিয়াশ্ৰী শৰ্মা পিতাৰ নাম: সুনেন্দ্ৰ শৰ্মা ঘৰ নং : 295 বয়স : 20 লিঙ্গ : মহিলা			নাম : ফুলেশ্বৰ শৰ্মা পিতাৰ নাম: ৰূপাৰাম শৰ্মা ঘৰ নং : ২৯৬ বয়স : 84 লিঙ্গ : পুৰুষ			নাম : কিৰন দেবী স্বামীৰ নাম: ফুলেশ্বৰ শৰ্মা ঘৰ নং : ২৯৬ বয়স : 79 লিঙ্গ : মহিলা		
S 916	HPS5842499	ফটো উপলব্ধ	917	HPS5842444	ফটো উপলব্ধ	918	HPS5842455	ফটো উপলব্ধ
নাম : উৰ্বৰাম ডেকা পিতাৰ নাম: ঠগীৰাম ডেকা ঘৰ নং : ২৯৬ বয়স : 64 লিঙ্গ : পুৰুষ			নাম : মহেন্দ্ৰ শৰ্মা পিতাৰ নাম: ফুলেশ্বৰ শৰ্মা ঘৰ নং : ২৯৬ বয়স : 59 লিঙ্গ : পুৰুষ			নাম : মনিকা দেবী স্বামীৰ নাম: মহেন্দ্ৰ শৰ্মা ঘৰ নং : ২৯৬ বয়স : 54 লিঙ্গ : মহিলা		
919	HPS5842466	ফটো উপলব্ধ	920	HPS5842477	ফটো উপলব্ধ	921	HPS5842488	ফটো উপলব্ধ
নাম : নিৰেন্দ্ৰ শৰ্মা পিতাৰ নাম: ফুলেশ্বৰ শৰ্মা ঘৰ নং : ২৯৬ বয়স : 52 লিঙ্গ : পুৰুষ			নাম : জন শৰ্মা স্বামীৰ নাম: নিৰেন্দ্ৰ শৰ্মা ঘৰ নং : ২৯৬ বয়স : 47 লিঙ্গ : মহিলা			নাম : বুবল শৰ্মা পিতাৰ নাম: ফুলেশ্বৰ শৰ্মা ঘৰ নং : ২৯৬ বয়স : 47 লিঙ্গ : পুৰুষ		
922	HPS0230938	ফটো উপলব্ধ	923	HPS0462507	ফটো উপলব্ধ	924	HPS0571810	ফটো উপলব্ধ
নাম : বিনা শৰ্মা স্বামীৰ নাম: বুবল শৰ্মা ঘৰ নং : ২৯৬ বয়স : 39 লিঙ্গ : মহিলা			নাম : বিজিত কাশ্যপ মাতৃৰ নাম: মনিকা শৰ্মা ঘৰ নং : 296 বয়স : 25 লিঙ্গ : পুৰুষ			নাম : দীপ শীখা শৰ্মা পিতাৰ নাম: নিৰেন্দ্ৰ শৰ্মা ঘৰ নং : 296 বয়স : 22 লিঙ্গ : মহিলা		
925	HPS5842513	ফটো উপলব্ধ	926	HPS5842535	ফটো উপলব্ধ	927	HPS5842524	ফটো উপলব্ধ
নাম : কবিৰাম বৰুৱা পিতাৰ নাম: অৰবিন্দ বৰুৱা ঘৰ নং : ২৯৭ বয়স : 76 লিঙ্গ : পুৰুষ			নাম : হৰমোহন বৰুৱা পিতাৰ নাম: অৰবিন্দ বৰুৱা ঘৰ নং : ২৯৭ বয়স : 66 লিঙ্গ : পুৰুষ			নাম : চন্দ্ৰপ্ৰভা বৰুৱা স্বামীৰ নাম: কবিৰাম বৰুৱা ঘৰ নং : ২৯৭ বয়স : 64 লিঙ্গ : মহিলা		
E 928	HPS5842580	ফটো উপলব্ধ	929	HPS5842568	ফটো উপলব্ধ	930	HPS5842579	ফটো উপলব্ধ
নাম : উপেন্দ্ৰ বিশ্বাস পিতাৰ নাম: কপেন্দ্ৰ বিশ্বাস ঘৰ নং : ২৯৭ বয়স : 59 লিঙ্গ : পুৰুষ			নাম : জগদীশ হাজৰিকা পিতাৰ নাম: খোপোৰ হাজৰিকা ঘৰ নং : ২৯৭ বয়স : 51 লিঙ্গ : পুৰুষ			নাম : কিশোৰ কুমাৰ বৰুৱা পিতাৰ নাম: কবিৰাম বৰুৱা ঘৰ নং : ২৯৭ বয়স : 40 লিঙ্গ : পুৰুষ		



931 নাম : মিনাক্ষী কলিতা স্বামীৰ নাম : কিশোৰ কুমাৰ বৰুৱা ঘৰ নং : ২৯৭ বয়স : 36 লিঙ্গ : মহিলা	HPS0174789 ফটো উপলব্ধ	932 নাম : শান্তা মনি বৰুৱা পিতাৰ নাম : হৰমোহন বৰুৱা ঘৰ নং : ২৯৭ বয়স : 29 লিঙ্গ : মহিলা	HPS0174797 ফটো উপলব্ধ	933 নাম : বৰষা বৰুৱা পিতাৰ নাম : হৰমোহন বৰুৱা ঘৰ নং : 297 বয়স : 23 লিঙ্গ : মহিলা	HPS0577536 ফটো উপলব্ধ
934 নাম : কৌশল্যা বৰুৱা পিতাৰ নাম : বিদ্যাবাম বৰুৱা ঘৰ নং : ২৯৮ বয়স : 57 লিঙ্গ : মহিলা	HPS5842615 ফটো উপলব্ধ	935 নাম : বিনয় বৰুৱা পিতাৰ নাম : বিদ্যাবাম বৰুৱা ঘৰ নং : ২৯৮ বয়স : 54 লিঙ্গ : পুৰুষ	HPS5842591 ফটো উপলব্ধ	936 নাম : নমি গগৈ স্বামীৰ নাম : বিনয় বৰুৱা ঘৰ নং : ২৯৮ বয়স : 31 লিঙ্গ : মহিলা	HPS0174805 ফটো উপলব্ধ
E 937 নাম : কনক চন্দ্ৰ বৰুৱা পিতাৰ নাম : বীৰবলী বৰুৱা ঘৰ নং : ৪৭ বয়স : ৪৭ লিঙ্গ : পুৰুষ	HPS5842637 ফটো উপলব্ধ	938 নাম : উদ্ধব বৰুৱা পিতাৰ নাম : কনক বৰুৱা ঘৰ নং : ২৯৯ বয়স : 55 লিঙ্গ : পুৰুষ	HPS5842659 ফটো উপলব্ধ	939 নাম : গিৰিশ বৰুৱা পিতাৰ নাম : কনক বৰুৱা ঘৰ নং : ২৯৯ বয়স : 53 লিঙ্গ : পুৰুষ	HPS5842671 ফটো উপলব্ধ
940 নাম : হিতেশ বৰুৱা পিতাৰ নাম : কনক বৰুৱা ঘৰ নং : ২৯৯ বয়স : 46 লিঙ্গ : পুৰুষ	HPS5842682 ফটো উপলব্ধ	941 নাম : ৰূপালী বৰুৱা স্বামীৰ নাম : উদ্ধব বৰুৱা ঘৰ নং : ২৯৯ বয়স : 44 লিঙ্গ : মহিলা	HPS5842660 ফটো উপলব্ধ	942 নাম : টুটুমনি চহৰীয়া স্বামীৰ নাম : গিৰিশ বৰুৱা ঘৰ নং : ২৯৯ বয়স : 34 লিঙ্গ : মহিলা	HPS5842706 ফটো উপলব্ধ
943 নাম : হৰেকৃষ্ণ বৰুৱা পিতাৰ নাম : মহীধৰ বৰুৱা ঘৰ নং : ৩০০ বয়স : 59 লিঙ্গ : পুৰুষ	HPS5842728 ফটো উপলব্ধ	944 নাম : ভৈৰব বৰুৱা পিতাৰ নাম : মহীধৰ বৰুৱা ঘৰ নং : ৩০০ বয়স : 49 লিঙ্গ : পুৰুষ	HPS5842751 ফটো উপলব্ধ	945 নাম : জয়া মনি বৰুৱা কলিতা স্বামীৰ নাম : ভৈৰব বৰুৱা ঘৰ নং : ৩০০ বয়স : 34 লিঙ্গ : মহিলা	HPS5842875 ফটো উপলব্ধ
946 নাম : মঃ ৰিন্টুল হক পিতাৰ নাম : মঃ খচনুৰ আলি ঘৰ নং : ৩০০ক বয়স : 40 লিঙ্গ : পুৰুষ	HPS5842853 ফটো উপলব্ধ	947 নাম : মঃ ফজলুল কৰিম পিতাৰ নাম : মঃ ইচলামুদ্দিন আহমেদ ঘৰ নং : ৩০০খ বয়স : 33 লিঙ্গ : পুৰুষ	HPS5842922 ফটো উপলব্ধ	948 নাম : ইজাজুল হক পিতাৰ নাম : ইচমাইল আলী ঘৰ নং : মংগলদৈ বয়স : 21 লিঙ্গ : পুৰুষ	SHW0123224 ফটো উপলব্ধ



949	1	SHW0140145
নাম : পাপৰি শৰ্মা স্বামীৰ নাম : বিনোদ কুমাৰ শৰ্মা ঘৰ নং : 147 বয়স : 31 লিঙ্গ : মহিলা		
ফটো উপলব্ধ		

950	1	SHW0141978
নাম : ভাৰ্গৱ বৰুৱা পিতাৰ নাম : উদ্ধৱ বৰুৱা ঘৰ নং : 299 বয়স : 21 লিঙ্গ : পুৰুষ		
ফটো উপলব্ধ		

951	1	SHW0151894
নাম : মামনি বৰুৱা পিতাৰ নাম : নিৰঞ্জন বৰুৱা ঘৰ নং : 126 বয়স : 20 লিঙ্গ : মহিলা		
ফটো উপলব্ধ		

952	1	SHW0151977
নাম : চানিয়া নাহাৰ পিতাৰ নাম : মহম্মদ আলি ঘৰ নং : 213 বয়স : 20 লিঙ্গ : মহিলা		
ফটো উপলব্ধ		

953	1	SHW0152769
নাম : বিশ্বজিৎ ডেকা পিতাৰ নাম : ফটিক ডেকা ঘৰ নং : 128 বয়স : 18 লিঙ্গ : পুৰুষ		
ফটো উপলব্ধ		

954	1	SHW0156240
নাম : মৃগাংক ত্ৰিবেদী মাতৃৰ নাম : ললিতা দেৱী ঘৰ নং : 290 বয়স : 21 লিঙ্গ : পুৰুষ		
ফটো উপলব্ধ		

955	1	SHW0158857
নাম : চেহনাজ চিদ্দিকা স্বামীৰ নাম : ওৱাহিদুৰ ৰহমান ঘৰ নং : 173 বয়স : 22 লিঙ্গ : মহিলা		
ফটো উপলব্ধ		

956	1	SHW0158865
নাম : জল্লি জেচমিন চুলতানা পিতাৰ নাম : ফজলুৰ আলী ঘৰ নং : 173 বয়স : 23 লিঙ্গ : মহিলা		
ফটো উপলব্ধ		

957	1	SHW0159681
নাম : অংকিতা শৰ্মা পিতাৰ নাম : নিৰেন্দ্ৰ শৰ্মা ঘৰ নং : 296 বয়স : 19 লিঙ্গ : মহিলা		
ফটো উপলব্ধ		

958	1	SHW0160200
নাম : ইজাজুল হক পিতাৰ নাম : ইফ্ৰামুল হক ঘৰ নং : 250 বয়স : 21 লিঙ্গ : পুৰুষ		
ফটো উপলব্ধ		

959	1	SHW0160218
নাম : চৰিনা ইয়াছমিন পিতাৰ নাম : ইফ্ৰামুল হক ঘৰ নং : 250 বয়স : 19 লিঙ্গ : মহিলা		
ফটো উপলব্ধ		

960	1	SHW0171173
নাম : মৃদল আলী পিতাৰ নাম : আৰিফ আলী ঘৰ নং : 187 বয়স : 18 লিঙ্গ : পুৰুষ		
ফটো উপলব্ধ		



961 1 SHW0177048 নাম : আচিক ইকবাল পিতাৰ নাম: ইত্তাজুল হক ঘৰ নং : 164 বয়স : 18 লিঙ্গ : পুৰুষ ফটো উপলব্ধ	962 1 SHW0177030 নাম : হাফিজুল হক মাতৃৰ নাম: মোকছেদ আলী ঘৰ নং : 157 বয়স : 19 লিঙ্গ : পুৰুষ ফটো উপলব্ধ	963 1 HBP6334709 নাম : বাবু দাস পিতাৰ নাম: উমেশ দাস ঘৰ নং : 264 ক বয়স : 37 লিঙ্গ : পুৰুষ ফটো উপলব্ধ
964 1 SHW0178517 নাম : সীমাত্ৰী শৰ্মা পিতাৰ নাম: সুৰেন্দ্ৰ শৰ্মা ঘৰ নং : 247 বয়স : 19 লিঙ্গ : মহিলা ফটো উপলব্ধ	965 1 SHW0178848 নাম : অনিতা ডেকা স্বামীৰ নাম: বাবু দাস ঘৰ নং : 264 ক বয়স : 29 লিঙ্গ : মহিলা ফটো উপলব্ধ	966 1 SHW0179952 নাম : পাৰ্থ প্ৰতিম শৰ্মা পিতাৰ নাম: সুৰেন্দ্ৰ শৰ্মা ঘৰ নং : 247 বয়স : 19 লিঙ্গ : পুৰুষ ফটো উপলব্ধ
967 1 SHW0183178 নাম : সৰ্বীন মোস্তাক পিতাৰ নাম: মুকুট আলি ঘৰ নং : 185 বয়স : 18 লিঙ্গ : পুৰুষ ফটো উপলব্ধ	968 1 SHW0183210 নাম : প্ৰদ্যুত শৰ্মা পিতাৰ নাম: হীৰেন শৰ্মা ঘৰ নং : 289 বয়স : 18 লিঙ্গ : পুৰুষ ফটো উপলব্ধ	969 1 SHW0183657 নাম : নজিবুল ইছলাম মাতৃৰ নাম: চালেমা বেগম ঘৰ নং : 168 বয়স : 19 লিঙ্গ : পুৰুষ ফটো উপলব্ধ
970 1 SHW0185918 নাম : নাৰ্গিছ খানুম পিতাৰ নাম: আলী ইত্তাজ ঘৰ নং : 253 বয়স : 18 লিঙ্গ : মহিলা ফটো উপলব্ধ	971 1 SHW0187633 নাম : পাৰ্থ প্ৰতিম শৰ্মা পিতাৰ নাম: সুৰেন্দ্ৰ শৰ্মা ঘৰ নং : 247 বয়স : 19 লিঙ্গ : পুৰুষ ফটো উপলব্ধ	972 1 SHW0187625 নাম : সীমাত্ৰী শৰ্মা পিতাৰ নাম: সুৰেন্দ্ৰ শৰ্মা ঘৰ নং : 247 বয়স : 19 লিঙ্গ : মহিলা ফটো উপলব্ধ

ভোটাৰৰ সাৰাংশ							
A) ভোটাৰৰ সংখ্যা							
	তালিকাৰ প্ৰকাৰ	তালিকাৰ চিনাক্তকৰণ	ভোটাৰৰ সংখ্যা				
			পুৰুষ	মহিলা	৩য় লিঙ্গ	মুঠ	
I	মূল তালিকা	মূল তালিকা	বিশেষ সংশোধন, 2026 চনৰ পূৰ্বৰ 2025 চনৰ মূল তালিকাৰ লগত থকা সংযোজন সমূহ একত্ৰিতকৰণ কৰা তালিকা।	474	474	0	948
II	যোগ তালিকা	পৰিপূৰক 1	বিশেষ সংক্ষিপ্ত সংশোধন, 2026	5	7	0	12
		পৰিপূৰক 2	অনবিচ্ছিন্ন সংশোধন 2026	8	4	0	12
			মুঠ	13	11	0	24
III	বিয়োজন তালিকা	পৰিপূৰক 1	বিশেষ সংক্ষিপ্ত সংশোধন, 2026	19	36	0	55
		পৰিপূৰক 2	অনবিচ্ছিন্ন সংশোধন 2026	0	0	0	0
			মুঠ	19	36	0	55
IV	লিংগ ক্ষেত্ৰত পৰিবৰ্তনৰ বাবে পাৰ্থক্য			0	0	0	0
এই সংশোধনৰ পিছত ভোটাৰ তালিকাত ভোটাৰৰ মুঠ সংখ্যা (I+II-III+IV)				468	449	0	917
B) শুধৰনীৰ সংখ্যা							
তালিকাৰ প্ৰকাৰ	তালিকাৰ চিনাক্তকৰণ	শুধৰনীৰ সংখ্যা					
পৰিপূৰক 1	বিশেষ সংক্ষিপ্ত সংশোধন, 2026	4					
পৰিপূৰক 2	অনবিচ্ছিন্ন সংশোধন 2026	0					
	মুঠ	4					

নিৰ্বাচক পঞ্জীয়ন বিষয়াৰ স্বাক্ষৰ

E-মূত, S-স্থানান্তৰিত/ বাসস্থান পৰিবৰ্তন, R-প্ৰতিলিপি, M-নিখোজ, Q-অযোগ্য