



ভোটাৰ তালিকা 2026 S03 অসম

বিধানসভা সমষ্টিৰ নম্বৰ, নাম আৰু সংৰক্ষণৰ স্থিতি : 5 - পৰ্বতৰোৱা (সাধাৰণ)		খণ্ড নং : 161			
এই বিধানসভা সমষ্টিত কোন সংসদীয় সমষ্টিৰ অন্তৰ্গত তাৰ নম্বৰ, নাম আৰু সংৰক্ষণ স্থিতি : 1 - কোকৰাঝাৰ (অনুসূচিত জনজাতি)					
1. সংশোধনৰ বিৱৰণ					
সংশোধনৰ বছৰ	2026	তালিকাৰ চিনাক্তকৰণ			
ভিত্তি তাৰিখ	01-04-2026	বিশেষ সংশোধন, 2026 চনৰ পূৰ্বৰ 2025 চনৰ মূল তালিকাৰ লগত থকা সংযোজন সমূহ একত্ৰিতকৰণ কৰা তালিকা।			
সংশোধনৰ প্ৰকাৰ	বিশেষ সংশোধন 2026				
প্ৰকাশনৰ তাৰিখ	23-03-2026				
2. খণ্ড আৰু ভোটগ্ৰহন কেন্দ্ৰৰ বিৱৰণ					
খণ্ডৰ অন্তৰ্গত এলেকা সমূহৰ নম্বৰ আৰু নাম					
1-চিষ্টিম্বোৰা অংশ ১					
2-চিলিংবোৰা					
	মূল চহৰ/গাওঁ	: চিষ্টিম্বোৰা অংশ ১			
	ৱাৰ্ড নং	:			
	ডাকঘৰ	: কোকৰাঝাৰ			
	পুলিচ থানা	: কাজিগাঁও থানা			
	ব্লক	: দেবীতলা উন্নয়ন খণ্ড			
	ৰাজহ চক্ৰ	: বগবীবাৰী ৰাজহ চক্ৰ			
	জিলা	: কোকৰাঝাৰ			
	পিনকোড	: 783370			
3. ভোটগ্ৰহন কেন্দ্ৰৰ বিৱৰণ					
ভোটগ্ৰহন কেন্দ্ৰৰ নম্বৰ আৰু নাম :		ভোটগ্ৰহন কেন্দ্ৰৰ প্ৰকাৰ (পুৰুষ/মহিলা/সাধাৰণ)		সাধাৰণ	
161 - 93 নং বৈষ্ণ্যামবোৰা এল.পি. স্কুল		খণ্ডৰ অন্তৰ্গত সহায়ক ভোটগ্ৰহন কেন্দ্ৰ		0	
ভোটগ্ৰহন কেন্দ্ৰৰ ঠিকনা :		সংখ্যা :			
৯৩ নং বৈষ্ণ্যামবোৰা এল. পি. স্কুল, কোঠা নং ১, শিষ্টিম্বোৰা খণ্ড ১					
4. ভোটাৰৰ সংখ্যা					
আৰম্ভনি ক্ৰমিক নং	শেষ ক্ৰমিক নং	মুঠ ভোটাৰ			
		পুৰুষ	মহিলা	৩য় লিঙ্গ	মুঠ
1	691	339	326	0	665

নিৰ্বাচক পঞ্জীয়ন বিষয়াৰ স্বাক্ষৰ



Nazri Naksha

Google Map View



5-Parbatjhara LAC
Ps No. 151N- 93 NO. BOISTOMJHORA L.P. SCHOOL

Polling Station Building Front View

ভোটগ্ৰহন কেন্দ্ৰৰ সন্মুখৰ দৃশ্য



5-Parbatjhara LAC
Ps No. 151N- 93 NO. BOISTOMJHORA L.P. SCHOOL



5-Parbatjhara LAC
Ps No. 151N- 93 NO. BOISTOMJHORA L.P. SCHOOL

Cad View

Key MAP View

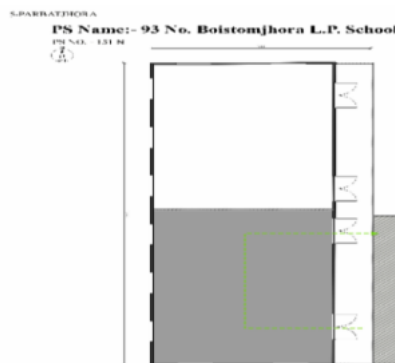
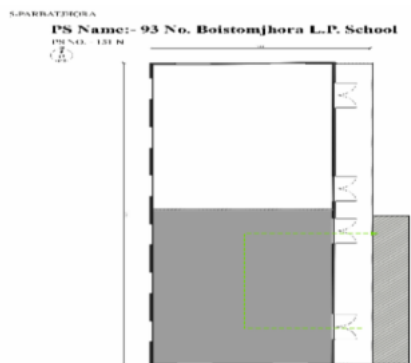



<p>1</p> <p>নাম : ফটিন সাংমা পিতাৰ নাম: শৈলেন সাংমা ঘৰ নং : ১ বয়স : 67 লিঙ্গ : পুৰুষ</p> <p>FSC0009457</p> <p>ফটো উপলব্ধ</p>	<p>2</p> <p>নাম : টনসেক মাৰাক স্বামীৰ নাম: ফটিন সাংমা ঘৰ নং : ১ বয়স : 62 লিঙ্গ : মহিলা</p> <p>FSC0009458</p> <p>ফটো উপলব্ধ</p>	<p>3</p> <p>নাম : চণ্ডা মাৰাক স্বামীৰ নাম: সেতেন্দ্র সাংমা ঘৰ নং : ১ বয়স : 45 লিঙ্গ : মহিলা</p> <p>FSC0009460</p> <p>ফটো উপলব্ধ</p>
<p>4</p> <p>নাম : অমবীৰ সাংমা পিতাৰ নাম: ধীৰেন্দ্র মাৰাক ঘৰ নং : ১ বয়স : 45 লিঙ্গ : পুৰুষ</p> <p>FSC0009461</p> <p>ফটো উপলব্ধ</p>	<p>5</p> <p>নাম : সন্দা মাৰাক পিতাৰ নাম: ফটিন সাংমা ঘৰ নং : ১ বয়স : 44 লিঙ্গ : মহিলা</p> <p>FSC0009462</p> <p>ফটো উপলব্ধ</p>	<p>6</p> <p>নাম : নিপ্তা মাৰাক স্বামীৰ নাম: অমবীৰ সাংমা ঘৰ নং : ১ বয়স : 42 লিঙ্গ : মহিলা</p> <p>FSC0009463</p> <p>ফটো উপলব্ধ</p>
<p>7</p> <p>নাম : বীৰন মাৰাক পিতাৰ নাম: ফটিন সাংমা ঘৰ নং : 1 বয়স : 39 লিঙ্গ : পুৰুষ</p> <p>FSC0009464</p> <p>ফটো উপলব্ধ</p>	<p>8</p> <p>নাম : মিত্তু বাম মাৰাক পিতাৰ নাম: ফটিন্দ্র সাংমা ঘৰ নং : 1 বয়স : 34 লিঙ্গ : পুৰুষ</p> <p>FSC0224337</p> <p>ফটো উপলব্ধ</p>	<p>9</p> <p>নাম : বেণ্ট মাৰাক পিতাৰ নাম: ফটিন্দ্র সাংমা ঘৰ নং : ১ বয়স : 29 লিঙ্গ : পুৰুষ</p> <p>FSC0224576</p> <p>ফটো উপলব্ধ</p>
<p>10</p> <p>নাম : নবমিতা মাৰাক পিতাৰ নাম: সিতেন সাংমা ঘৰ নং : 1 বয়স : 25 লিঙ্গ : মহিলা</p> <p>FSC0614974</p> <p>ফটো উপলব্ধ</p>	<p>11</p> <p>নাম : সুনিতা মাৰাক পিতাৰ নাম: সেতেন্দ্র সাংমা ঘৰ নং : 1 বয়স : 21 লিঙ্গ : মহিলা</p> <p>VVF0069799</p> <p>ফটো উপলব্ধ</p>	<p>12</p> <p>নাম : বীৰেশ মাৰাক পিতাৰ নাম: জিয়ান সাংমা ঘৰ নং : ২ বয়স : 67 লিঙ্গ : পুৰুষ</p> <p>FSC0009465</p> <p>ফটো উপলব্ধ</p>
<p>13</p> <p>নাম : মনচেকু মাৰাক স্বামীৰ নাম: বিৰেশ মাৰাক ঘৰ নং : ২ বয়স : 59 লিঙ্গ : মহিলা</p> <p>FSC0009466</p> <p>ফটো উপলব্ধ</p>	<p>14</p> <p>নাম : সুকাৰ মাৰাক পিতাৰ নাম: বিৰেশ মাৰাক ঘৰ নং : ২ বয়স : 45 লিঙ্গ : পুৰুষ</p> <p>FSC0009467</p> <p>ফটো উপলব্ধ</p>	<p>15</p> <p>নাম : সেনালী বি. মাৰাক স্বামীৰ নাম: বানজু চন্দ্ৰ সাংমা ঘৰ নং : ২ বয়স : 42 লিঙ্গ : মহিলা</p> <p>FSC0009469</p> <p>ফটো উপলব্ধ</p>
<p>16</p> <p>নাম : মেনোকা মাৰাক পিতাৰ নাম: বিৰেশ মাৰাক ঘৰ নং : ২ বয়স : 40 লিঙ্গ : মহিলা</p> <p>FSC0009470</p> <p>ফটো উপলব্ধ</p>	<p>17</p> <p>নাম : ইটাৰ মাৰাক পিতাৰ নাম: বিৰেশ মাৰাক ঘৰ নং : ২ বয়স : 38 লিঙ্গ : পুৰুষ</p> <p>FSC0009471</p> <p>ফটো উপলব্ধ</p>	<p>18</p> <p>নাম : ডিপ্পমা মাৰাক পিতাৰ নাম: বিৰেশ মাৰাক ঘৰ নং : ২ বয়স : 33 লিঙ্গ : মহিলা</p> <p>FSC0009472</p> <p>ফটো উপলব্ধ</p>
<p>19</p> <p>নাম : প্ৰাণমিকা মাৰাক পিতাৰ নাম: বানজু চন্দ্ৰ চাংমা ঘৰ নং : 02 বয়স : 20 লিঙ্গ : মহিলা</p> <p>VVF0103630</p> <p>ফটো উপলব্ধ</p>	<p>20</p> <p>নাম : মখী হেমব্ৰম স্বামীৰ নাম: লাল টুডু ঘৰ নং : 2 গ বয়স : 93 লিঙ্গ : মহিলা</p> <p>FXW9435090</p> <p>ফটো উপলব্ধ</p>	<p>21</p> <p>নাম : মনীৰাম টুডু পিতাৰ নাম: লাল টুডু ঘৰ নং : 2 গ বয়স : 63 লিঙ্গ : পুৰুষ</p> <p>FXW9435238</p> <p>ফটো উপলব্ধ</p>
<p>22</p> <p>নাম : মুনী সোৰেন স্বামীৰ নাম: মনীৰাম টুডু ঘৰ নং : 2 গ বয়স : 50 লিঙ্গ : মহিলা</p> <p>FXW9436559</p> <p>ফটো উপলব্ধ</p>	<p>23</p> <p>নাম : সমেশ্বৰ টুডু পিতাৰ নাম: মুনীৰাম টুডু ঘৰ নং : 2 গ বয়স : 27 লিঙ্গ : পুৰুষ</p> <p>FSC1982073</p> <p>ফটো উপলব্ধ</p>	<p>24</p> <p>নাম : ববীন হাসদা পিতাৰ নাম: মঙ্গল হাসদা ঘৰ নং : 2 জ বয়স : 58 লিঙ্গ : পুৰুষ</p> <p>FXW9436093</p> <p>ফটো উপলব্ধ</p>
<p>25</p> <p>নাম : মুমি সৰেন স্বামীৰ নাম: ককা মাৰ্ডী ঘৰ নং : 2 ক বয়স : 90 লিঙ্গ : মহিলা</p> <p>FXW9436526</p> <p>ফটো উপলব্ধ</p>	<p>26</p> <p>নাম : ককা মাৰ্ডী পিতাৰ নাম: বাগছা ঘৰ নং : 2 ক বয়স : 78 লিঙ্গ : পুৰুষ</p> <p>FXW9435089</p> <p>ফটো উপলব্ধ</p>	<p>27</p> <p>নাম : শুকীলা মাৰ্ডী পিতাৰ নাম: ককা মাৰ্ডী ঘৰ নং : 2 ক বয়স : 40 লিঙ্গ : মহিলা</p> <p>FXW9435114</p> <p>ফটো উপলব্ধ</p>
<p>28</p> <p>নাম : মুংলি মাৰ্ডী পিতাৰ নাম: ককা মাৰ্ডী ঘৰ নং : 2 ক বয়স : 28 লিঙ্গ : মহিলা</p> <p>VVF0064808</p> <p>ফটো উপলব্ধ</p>	<p>29</p> <p>নাম : অমিলা বাস্কী মাতৃৰ নাম: বাবুৰাম বাস্কী ঘৰ নং : 2 ক বয়স : 28 লিঙ্গ : মহিলা</p> <p>FXW0204735</p> <p>ফটো উপলব্ধ</p>	<p>30</p> <p>নাম : বৃদেন টুডু পিতাৰ নাম: খৌকা টুডু ঘৰ নং : 2 ক বয়স : 55 লিঙ্গ : মহিলা</p> <p>FXW9436333</p> <p>ফটো উপলব্ধ</p>



31 নাম : লাক্দো মাৰ্ভি পিতাৰ নাম: বাগদা মাৰ্ভি ঘৰ নং : 3 বয়স : 74 লিঙ্গ : পুৰুষ	FXW9434688 ফটো উপলব্ধ	32 নাম : লক্ষ্মী টুডু স্বামীৰ নাম: লাক্দো মাৰ্ভি ঘৰ নং : 3 বয়স : 68 লিঙ্গ : মহিলা	FXW9434746 ফটো উপলব্ধ	33 নাম : দৌনিয়া মাৰ্ভী পিতাৰ নাম: বাগদা মাৰ্ভী ঘৰ নং : 3 বয়স : 56 লিঙ্গ : পুৰুষ	FSC0473801 ফটো উপলব্ধ
34 নাম : মাইকো সৰেন স্বামীৰ নাম: দৌনিয়া মাৰ্ভি ঘৰ নং : 3 বয়স : 51 লিঙ্গ : মহিলা	FSC1977081 ফটো উপলব্ধ	35 নাম : সঞ্জয় মাৰ্ভি পিতাৰ নাম: লাক্দো মাৰ্ভি ঘৰ নং : 3 বয়স : 32 লিঙ্গ : পুৰুষ	FSC1145101 ফটো উপলব্ধ	36 নাম : অজয় মাৰ্ভী পিতাৰ নাম: লক্ষী মাৰ্ভী ঘৰ নং : 03 বয়স : 25 লিঙ্গ : পুৰুষ	FSC1145143 ফটো উপলব্ধ
37 নাম : সন্তেল টুডু পিতাৰ নাম: লক্ষীৰাম টুডু ঘৰ নং : 03 বয়স : 24 লিঙ্গ : পুৰুষ	VVF0123075 ফটো উপলব্ধ	38 নাম : হোপনা মাৰ্ভি পিতাৰ নাম: দেৱান মাৰ্ভি ঘৰ নং : 03 বয়স : 20 লিঙ্গ : পুৰুষ	VVF0123091 ফটো উপলব্ধ	39 নাম : বিনোদ কিস্কু পিতাৰ নাম: ইষ্টাৰ কিস্কু ঘৰ নং : 3 বয়স : 78 লিঙ্গ : পুৰুষ	FXW9434666 ফটো উপলব্ধ
40 নাম : হপনমই টুডু স্বামীৰ নাম: ইষ্টাৰ কিস্কু ঘৰ নং : 3 বয়স : 74 লিঙ্গ : মহিলা	FXW9434644 ফটো উপলব্ধ	41 নাম : ইষ্টাৰ কিস্কু পিতাৰ নাম: পৰ্জন কিস্কু ঘৰ নং : 3 বয়স : 73 লিঙ্গ : পুৰুষ	FXW9434633 ফটো উপলব্ধ	42 নাম : ধৰমেল কিস্কু পিতাৰ নাম: ইষ্টাৰ কিস্কু ঘৰ নং : 3 বয়স : 39 লিঙ্গ : পুৰুষ	FXW9434677 ফটো উপলব্ধ
43 নাম : সোম সৰেন পিতাৰ নাম: দনটৰ সৰেন ঘৰ নং : 3 বয়স : 25 লিঙ্গ : পুৰুষ	FSC1996974 ফটো উপলব্ধ	44 নাম : লক্ষ্মীৰাম সৰেন পিতাৰ নাম: বাৰকা সৰেন ঘৰ নং : 3 বয়স : 22 লিঙ্গ : পুৰুষ	FSC1983279 ফটো উপলব্ধ	45 নাম : বাৰকা সৰেন পিতাৰ নাম: লক্ষীৰাম সৰেন ঘৰ নং : 3 বয়স : 48 লিঙ্গ : মহিলা	FXW9434757 ফটো উপলব্ধ
46 নাম : সবজাগি মাৰ্ভি পিতাৰ নাম: লাক্দো মাৰ্ভি ঘৰ নং : 3 বয়স : 26 লিঙ্গ : মহিলা	FXW0541797 ফটো উপলব্ধ	47 নাম : পাটীৰাম মাৰাক পিতাৰ নাম: খাতাপ মাৰাক ঘৰ নং : 8 বয়স : 70 লিঙ্গ : পুৰুষ	FSC0009473 ফটো উপলব্ধ	48 নাম : ৰতন মাৰাক পিতাৰ নাম: জীবন সিং সাংমা ঘৰ নং : 8 বয়স : 48 লিঙ্গ : পুৰুষ	FSC0009475 ফটো উপলব্ধ
E 49 নাম : চিত্ৰানী সাংমা স্বামীৰ নাম: ৰতন মাৰাক ঘৰ নং : 8 বয়স : 47 লিঙ্গ : মহিলা	FSC0009476 ফটো উপলব্ধ	50 নাম : মিচ নিভাৰানী সাংমা পিতাৰ নাম: পাটীৰাম মাৰাক ঘৰ নং : 8 বয়স : 38 লিঙ্গ : মহিলা	FSC0009477 ফটো উপলব্ধ	51 নাম : হাৰনীকা সাংমা পিতাৰ নাম: গাডিৰাম মাৰাক ঘৰ নং : 8 বয়স : 38 লিঙ্গ : মহিলা	FSC0009478 ফটো উপলব্ধ
52 নাম : অতো সাংমা পিতাৰ নাম: এজেন মাৰাক ঘৰ নং : 4 বয়স : 38 লিঙ্গ : পুৰুষ	FSC0009479 ফটো উপলব্ধ	53 নাম : বাৰুনী সাংমা পিতাৰ নাম: পাটীৰাম মাৰাক ঘৰ নং : 8 বয়স : 32 লিঙ্গ : মহিলা	FSC0009481 ফটো উপলব্ধ	54 নাম : বেৰুনীকা সাংমা পিতাৰ নাম: পাতিৰাম মাৰাক ঘৰ নং : 8 বয়স : 32 লিঙ্গ : মহিলা	FSC0009480 ফটো উপলব্ধ
55 নাম : অবিজিত সাংমা পিতাৰ নাম: পাটীৰাম মাৰাক ঘৰ নং : 4 বয়স : 29 লিঙ্গ : পুৰুষ	FSC0141739 ফটো উপলব্ধ	56 নাম : লক্ষীৰাম মুৰ্মু পিতাৰ নাম: মঙ্গল মুৰ্মু ঘৰ নং : 4 বয়স : 88 লিঙ্গ : পুৰুষ	FXW0047506 ফটো উপলব্ধ	57 নাম : মঙ্গল মুৰ্মু পিতাৰ নাম: বালীয়া মুৰ্মু ঘৰ নং : 4 বয়স : 60 লিঙ্গ : পুৰুষ	FXW9435169 ফটো উপলব্ধ
58 নাম : ৰবিলাল মাৰ্ভী পিতাৰ নাম: কানু মাৰ্ভী ঘৰ নং : 4 বয়স : 35 লিঙ্গ : পুৰুষ	FXW9442017 ফটো উপলব্ধ	59 নাম : মুংলী হেমব্ৰম স্বামীৰ নাম: ৰবিলাল মাৰ্ভী ঘৰ নং : 4 বয়স : 30 লিঙ্গ : মহিলা	FXW0062497 ফটো উপলব্ধ	60 নাম : কুমাৰী শ্যামলী মাৰাক পিতাৰ নাম: মুন্সীচৰী মাৰাক ঘৰ নং : 5 বয়স : 50 লিঙ্গ : মহিলা	FSC0009483 ফটো উপলব্ধ



61	FSC2000321	নাম : বৰ্ণালী ব্ৰালা ৰায় স্বামীৰ নাম: দ্বিজেন ৰায় ঘৰ নং : 05 বয়স : 35 লিঙ্গ : মহিলা	ফটো উপলব্ধ	62	FSC0334342	নাম : নিমচন সাংমা পিতাৰ নাম: তিপিন সাংমা ঘৰ নং : 5 বয়স : 25 লিঙ্গ : পুৰুষ	ফটো উপলব্ধ	63	FSC0619130	নাম : উটনাল মাৰাক পিতাৰ নাম: কিতেন সাংমা ঘৰ নং : 5 বয়স : 23 লিঙ্গ : পুৰুষ	ফটো উপলব্ধ
64	FSC0009484	নাম : নৰিন মাৰাক পিতাৰ নাম: লাইচান সাংমা ঘৰ নং : 6 বয়স : 77 লিঙ্গ : পুৰুষ	ফটো উপলব্ধ	65	FSC0009485	নাম : প্ৰেমিকা সাংমা স্বামীৰ নাম: নৰিন মাৰাক ঘৰ নং : 6 বয়স : 72 লিঙ্গ : মহিলা	ফটো উপলব্ধ	66	FSC0009486	নাম : জিচিআও সাংমা পিতাৰ নাম: নৰিন মাৰাক ঘৰ নং : 6 বয়স : 38 লিঙ্গ : পুৰুষ	ফটো উপলব্ধ
67	FSC0178038	নাম : জিহুশোয় সাংমা পিতাৰ নাম: নৰিন মাৰাক ঘৰ নং : 6 বয়স : 29 লিঙ্গ : পুৰুষ	ফটো উপলব্ধ	68	FSC0624460	নাম : মৰমী সাংমা পিতাৰ নাম: নৰিন মাৰাক ঘৰ নং : 6 বয়স : 24 লিঙ্গ : মহিলা	ফটো উপলব্ধ	69	FSC0607119	নাম : বিক্ৰম মাৰাক পিতাৰ নাম: উইলিষ্টন জি মাৰাক ঘৰ নং : 6 বয়স : 23 লিঙ্গ : পুৰুষ	ফটো উপলব্ধ
70	FSC1148204	নাম : গ্ৰেস্তিনা সাংমা পিতাৰ নাম: উদয় মাৰাক ঘৰ নং : 6 বয়স : 23 লিঙ্গ : মহিলা	ফটো উপলব্ধ	71	FSC1980911	নাম : পিলোমিনা সাংমা পিতাৰ নাম: সলিত মাৰাক ঘৰ নং : 6 বয়স : 23 লিঙ্গ : মহিলা	ফটো উপলব্ধ	72	FSC0009489	নাম : সলিত মাৰাক পিতাৰ নাম: মমেশ সাংমা ঘৰ নং : 6 বয়স : 49 লিঙ্গ : পুৰুষ	ফটো উপলব্ধ
73	FSC0009490	নাম : মেজমনি সাংমা স্বামীৰ নাম: সলিত মাৰাক ঘৰ নং : 6 বয়স : 45 লিঙ্গ : মহিলা	ফটো উপলব্ধ	74	FSC0009487	নাম : উদ য় মাৰাক পিতাৰ নাম: জচেফ সাংমা ঘৰ নং : 6 বয়স : 44 লিঙ্গ : পুৰুষ	ফটো উপলব্ধ	75	FSC0009488	নাম : মাৰ্জিনা সাংমা স্বামীৰ নাম: উদ য় মাৰাক ঘৰ নং : 6 বয়স : 42 লিঙ্গ : মহিলা	ফটো উপলব্ধ
E 76	FSC0009491	নাম : ধনঞ্জয় মাৰাক পিতাৰ নাম: জীবন লাল সাংমা ঘৰ নং : 9 বয়স : 87 লিঙ্গ : পুৰুষ	ফটো উপলব্ধ	77	FSC0633222	নাম : নেবেন মাৰক পিতাৰ নাম: ধনঞ্জয় মাৰক ঘৰ নং : 7 বয়স : 55 লিঙ্গ : পুৰুষ	ফটো উপলব্ধ	78	FSC0009492	নাম : জন সাংমা পিতাৰ নাম: কপিন মাৰাক ঘৰ নং : 7 বয়স : 48 লিঙ্গ : পুৰুষ	ফটো উপলব্ধ
79	FSC0009493	নাম : মচে মাৰাক স্বামীৰ নাম: জন সাংমা ঘৰ নং : 7 বয়স : 42 লিঙ্গ : মহিলা	ফটো উপলব্ধ	80	FSC1468446	নাম : ৰূপেশ্বৰি মাৰক পিতাৰ নাম: দাগমা সাংগমা ঘৰ নং : 7 বয়স : 35 লিঙ্গ : মহিলা	ফটো উপলব্ধ	81	FSC0334193	নাম : ভিমচন সাংমা পিতাৰ নাম: তিপিন মাৰাক ঘৰ নং : 9 বয়স : 28 লিঙ্গ : পুৰুষ	ফটো উপলব্ধ
82	FSC0334474	নাম : ৰশ্মীৰি মাৰাক পিতাৰ নাম: তেবেন মাৰাক ঘৰ নং : 9 বয়স : 26 লিঙ্গ : মহিলা	ফটো উপলব্ধ	83	FSC0009494	নাম : জমিলা মাৰাক স্বামীৰ নাম: আশুতোষ সাংমা ঘৰ নং : 8 বয়স : 77 লিঙ্গ : মহিলা	ফটো উপলব্ধ	84	FSC0009495	নাম : সঞ্জয় মাৰাক পিতাৰ নাম: আশুতোষ সাংমা ঘৰ নং : 8 বয়স : 46 লিঙ্গ : পুৰুষ	ফটো উপলব্ধ
85	FSC0009496	নাম : সেউলী মাৰাক পিতাৰ নাম: আশুতোষ সাংমা ঘৰ নং : 8 বয়স : 42 লিঙ্গ : মহিলা	ফটো উপলব্ধ	86	FSC0009499	নাম : শেখৰ মাৰাক পিতাৰ নাম: আশুতোষ সাংমা ঘৰ নং : 8 বয়স : 38 লিঙ্গ : পুৰুষ	ফটো উপলব্ধ	87	FSC0009500	নাম : সেফালী মাৰাক মাতৃৰ নাম: যমিলা মাৰাক ঘৰ নং : 8 বয়স : 34 লিঙ্গ : মহিলা	ফটো উপলব্ধ
88	FSC0009501	নাম : সংযুক্তা মাৰাক মাতৃৰ নাম: যমিলা মাৰাক ঘৰ নং : 8 বয়স : 31 লিঙ্গ : মহিলা	ফটো উপলব্ধ	89	FSC0463760	নাম : এক্সৰীনা মাৰাক স্বামীৰ নাম: সঞ্জয় মাৰাক ঘৰ নং : 8 বয়স : 28 লিঙ্গ : মহিলা	ফটো উপলব্ধ	90	FSC0391029	নাম : বিজয় মাৰাক পিতাৰ নাম: জন সাংমা ঘৰ নং : 8 বয়স : 27 লিঙ্গ : পুৰুষ	ফটো উপলব্ধ



91 নাম : তেবেন মাৰাক পিতাৰ নাম: ধনঞ্জয় মাৰাক ঘৰ নং : ৯ বয়স : 62 লিঙ্গ : পুৰুষ	FSC0009502 ফটো উপলব্ধ	92 নাম : ববিলাল সাংমা পিতাৰ নাম: তেবেন মাৰাক ঘৰ নং : ৯ বয়স : 45 লিঙ্গ : পুৰুষ	FSC0009503 ফটো উপলব্ধ	93 নাম : ওবিথা মাৰাক পিতাৰ নাম: জামবাত সাংমা ঘৰ নং : 9 বয়স : 34 লিঙ্গ : মহিলা	BYK7345586 ফটো উপলব্ধ
94 নাম : তালাৰাম মাৰাক পিতাৰ নাম: তেবেন মাৰাক ঘৰ নং : ৯ বয়স : 30 লিঙ্গ : পুৰুষ	FSC0371526 ফটো উপলব্ধ	95 নাম : প্ৰষ্টেন্দ্ৰ মাৰাক পিতাৰ নাম: মনেন সাংমা ঘৰ নং : 9 বয়স : 30 লিঙ্গ : পুৰুষ	FSC0264424 ফটো উপলব্ধ	96 নাম : এপিকা সাংমা স্বামীৰ নাম: বিশাজিৎ মাৰাক ঘৰ নং : 9ক বয়স : 24 লিঙ্গ : মহিলা	FSC0627661 ফটো উপলব্ধ
97 নাম : জাকৰাছ সাংমা পিতাৰ নাম: জগেন মাৰাক ঘৰ নং : 10 বয়স : 26 লিঙ্গ : পুৰুষ	FSC0641050 ফটো উপলব্ধ	98 নাম : জ্যোতিৰেখা সাংমা পিতাৰ নাম: সৰনেশ মাৰাক ঘৰ নং : ১১ বয়স : 25 লিঙ্গ : মহিলা	FSC0421966 ফটো উপলব্ধ	99 নাম : ট্ৰিষ্টিনা মাৰাক মাতৃৰ নাম: প্ৰেনতা মাৰাক ঘৰ নং : 11 বয়স : 20 লিঙ্গ : মহিলা	VVF0066035 ফটো উপলব্ধ
100 নাম : দশৰত হেমব্ৰম পিতাৰ নাম: সুৰেন হেমব্ৰম ঘৰ নং : 12 বয়স : 49 লিঙ্গ : পুৰুষ	FXW9436219 ফটো উপলব্ধ	101 নাম : শোম মুৰ্মু অন্যান্য: লক্ষ্মী মুৰ্মু ঘৰ নং : 12 বয়স : 49 লিঙ্গ : পুৰুষ	FSC0654939 ফটো উপলব্ধ	102 নাম : ফুলমণী হেমব্ৰম স্বামীৰ নাম: শোম মুৰ্মু ঘৰ নং : 12 বয়স : 45 লিঙ্গ : মহিলা	FSC0654947 ফটো উপলব্ধ
103 নাম : লক্ষ্মী মুৰ্মু স্বামীৰ নাম: দশৰত হেমব্ৰম ঘৰ নং : 12 বয়স : 40 লিঙ্গ : মহিলা	FSC0473785 ফটো উপলব্ধ	104 নাম : ভাইগো সৰেন স্বামীৰ নাম: বাবলা মুৰ্মু ঘৰ নং : 12 বয়স : 29 লিঙ্গ : মহিলা	VVF0024463 ফটো উপলব্ধ	105 নাম : বাবলা মুৰ্মু পিতাৰ নাম: শোম মুৰ্মু ঘৰ নং : 12 বয়স : 27 লিঙ্গ : পুৰুষ	FSC1421478 ফটো উপলব্ধ
E 106 নাম : নিৰ্মল মাৰাক পিতাৰ নাম: পোনেন সাংমা ঘৰ নং : ১২ বয়স : 26 লিঙ্গ : পুৰুষ	FSC0415083 ফটো উপলব্ধ	107 নাম : লক্ষ্মী হাঁসদা স্বামীৰ নাম: বুধীৰাম মুৰ্মু ঘৰ নং : 12 বয়স : 25 লিঙ্গ : মহিলা	FSC1469212 ফটো উপলব্ধ	108 নাম : মনজ মুৰ্মু পিতাৰ নাম: সৌম মুৰ্মু ঘৰ নং : 12 বয়স : 23 লিঙ্গ : পুৰুষ	FSC1421619 ফটো উপলব্ধ
E 109 নাম : বুধীৰাম মাৰাক পিতাৰ নাম: সুপাল মাৰাক ঘৰ নং : 12 বয়স : 23 লিঙ্গ : পুৰুষ	FSC1469089 ফটো উপলব্ধ	110 নাম : বনতীলা মাৰাক পিতাৰ নাম: অভিনাশ সাংমা ঘৰ নং : ১৩ বয়স : 29 লিঙ্গ : মহিলা	FSC0415422 ফটো উপলব্ধ	111 নাম : বানী সাংমা পিতাৰ নাম: তিৰেন্দ্ৰ মাৰাক ঘৰ নং : ১৩ বয়স : 28 লিঙ্গ : মহিলা	FSC0334391 ফটো উপলব্ধ
112 নাম : বকি টুডু স্বামীৰ নাম: ভূমীল হাঁসদা ঘৰ নং : 13 বয়স : 29 লিঙ্গ : মহিলা	FSC0654731 ফটো উপলব্ধ	113 নাম : প্ৰমদ সাংমা পিতাৰ নাম: শহিদ মাৰাক ঘৰ নং : 14 বয়স : 24 লিঙ্গ : পুৰুষ	FSC0634634 ফটো উপলব্ধ	114 নাম : নীউটন সাংমা পিতাৰ নাম: কঞ্জু মাৰাক ঘৰ নং : 15 বয়স : 21 লিঙ্গ : পুৰুষ	VVF0060897 ফটো উপলব্ধ
115 নাম : চলিখন মাৰাক পিতাৰ নাম: সুয়েন মাৰাক ঘৰ নং : ১৭ বয়স : 29 লিঙ্গ : পুৰুষ	FSC0489096 ফটো উপলব্ধ	116 নাম : টানি সাংমা পিতাৰ নাম: সুয়েন মাৰাক ঘৰ নং : ১৭ বয়স : 28 লিঙ্গ : পুৰুষ	FSC0334102 ফটো উপলব্ধ	117 নাম : নমজী সাংমা পিতাৰ নাম: সুয়েন মাৰাক ঘৰ নং : ১৭ বয়স : 27 লিঙ্গ : মহিলা	FSC0334433 ফটো উপলব্ধ
118 নাম : সালজেং মাৰাক পিতাৰ নাম: নিনেন্দ্ৰ সাংমা ঘৰ নং : ১৭ বয়স : 27 লিঙ্গ : পুৰুষ	FSC0401364 ফটো উপলব্ধ	119 নাম : বুলসন মাৰাক পিতাৰ নাম: শিশুনাথ ঘৰ নং : 18 বয়স : 20 লিঙ্গ : পুৰুষ	VVF0065151 ফটো উপলব্ধ	120 নাম : মোবা মিনি হাঁসদা পিতাৰ নাম: স্বাপাল হাঁসদা ঘৰ নং : 020 বয়স : 58 লিঙ্গ : মহিলা	FSC0539999 ফটো উপলব্ধ



121 নাম : বাহুলী চন্দ্ৰ মাৰাক পিতাৰ নাম: মনিন্দ্ৰ এম সাংগমা ঘৰ নং : 26 বয়স : 24 লিঙ্গ : মহিলা	FSC0635367 ফটো উপলব্ধ	122 নাম : সবির সাংগমা পিতাৰ নাম: চিএনী মাৰক ঘৰ নং : 27 বয়স : 29 লিঙ্গ : পুৰুষ	FSC1988039 ফটো উপলব্ধ	123 নাম : বস্কেল মাৰাক পিতাৰ নাম: কৰবেনসন সাংমা ঘৰ নং : 29 বয়স : 26 লিঙ্গ : পুৰুষ	FSC0434720 ফটো উপলব্ধ
124 নাম : শিলপা বালা মাৰাক মাৰাক পিতাৰ নাম: কৰবেনসন সাংমা ঘৰ নং : 27 বয়স : 25 লিঙ্গ : মহিলা	FSC0434647 ফটো উপলব্ধ	125 নাম : লুকাশ মাৰাক পিতাৰ নাম: বিনোদ চাংমা ঘৰ নং : 32 বয়স : 23 লিঙ্গ : পুৰুষ	VVF0065490 ফটো উপলব্ধ	126 নাম : শ্ৰেছিছ মাৰাক পিতাৰ নাম: মনিন্দ্ৰ সাংমা II ঘৰ নং : 30 বয়স : 26 লিঙ্গ : পুৰুষ	FSC0334151 ফটো উপলব্ধ
127 নাম : কিলারী সাংগমা পিতাৰ নাম: বানশ মাৰক ঘৰ নং : 35 বয়স : 22 লিঙ্গ : মহিলা	FSC1988047 ফটো উপলব্ধ	128 নাম : দীপানঞ্জল মাৰাক পিতাৰ নাম: সাপিচন সাংমা ঘৰ নং : 35 বয়স : 19 লিঙ্গ : পুৰুষ	VVF0132787 ফটো উপলব্ধ	129 নাম : হিৰো সাংমা পিতাৰ নাম: মানেন মাৰাক ঘৰ নং : 36 বয়স : 28 লিঙ্গ : পুৰুষ	FSC0401505 ফটো উপলব্ধ
130 নাম : তুনশীলা চাংমা পিতাৰ নাম: সুলিঠ মাৰাক ঘৰ নং : 36 বয়স : 20 লিঙ্গ : মহিলা	VVF0057182 ফটো উপলব্ধ	131 নাম : বিৰোলা মাৰাক স্বামীৰ নাম: লাহিচন মাৰাক ঘৰ নং : 38 বয়স : 29 লিঙ্গ : মহিলা	FSC0415323 ফটো উপলব্ধ	132 নাম : কেৰোল এম মাৰাক পিতাৰ নাম: ধনঞ্জয় মাৰাক ঘৰ নং : 41 বয়স : 20 লিঙ্গ : পুৰুষ	VVF0043133 ফটো উপলব্ধ
133 নাম : তাপল মাৰাক পিতাৰ নাম: ৰাজেন সাংমা ঘৰ নং : 49 বয়স : 21 লিঙ্গ : পুৰুষ	VVF0131185 ফটো উপলব্ধ	134 নাম : পকেট মাৰাক পিতাৰ নাম: ৰমেন সাংমা ঘৰ নং : 50 বয়স : 26 লিঙ্গ : পুৰুষ	FSC0434589 ফটো উপলব্ধ	135 নাম : বেবা মাৰাক স্বামীৰ নাম: পকেট মাৰাক ঘৰ নং : 50 বয়স : 22 লিঙ্গ : মহিলা	VVF0076976 ফটো উপলব্ধ
136 নাম : পিৰিশ মাৰাক পিতাৰ নাম: জ্যোতিশ মাৰাক ঘৰ নং : 51 বয়স : 27 লিঙ্গ : পুৰুষ	FSC0608257 ফটো উপলব্ধ	137 নাম : জোম্পোল মাৰাক পিতাৰ নাম: জ্যোতিশ মাৰাক ঘৰ নং : 51 বয়স : 20 লিঙ্গ : পুৰুষ	VVF0060269 ফটো উপলব্ধ	138 নাম : কমলা মাৰাক পিতাৰ নাম: জ্যোতিশ মাৰাক ঘৰ নং : 51 বয়স : 19 লিঙ্গ : মহিলা	VVF0118752 ফটো উপলব্ধ
139 নাম : লোডীং মাৰাক পিতাৰ নাম: মন্তো সাংমা ঘৰ নং : 52 বয়স : 20 লিঙ্গ : পুৰুষ	VVF0069773 ফটো উপলব্ধ	140 নাম : জনীত মাৰাক পিতাৰ নাম: মন্টুৰাম সাংমা ঘৰ নং : 53 বয়স : 27 লিঙ্গ : পুৰুষ	FSC0334052 ফটো উপলব্ধ	141 নাম : ৰোনিত বি মাৰাক পিতাৰ নাম: মোন্টুৰম সাংমা ঘৰ নং : 53 বয়স : 26 লিঙ্গ : পুৰুষ	FSC0401182 ফটো উপলব্ধ
142 নাম : কুশাট বি মাৰাক পিতাৰ নাম: সন্দেশ মাৰাক ঘৰ নং : 56 বয়স : 22 লিঙ্গ : পুৰুষ	VVF0043679 ফটো উপলব্ধ	143 নাম : কুসাত বি মাৰাক পিতাৰ নাম: সন্দেশ সাংমা ঘৰ নং : 60 বয়স : 23 লিঙ্গ : পুৰুষ	VVF0065540 ফটো উপলব্ধ	144 নাম : ছালকামচি মাৰাক পিতাৰ নাম: কনে চাংমা ঘৰ নং : 61 বয়স : 23 লিঙ্গ : মহিলা	VVF0066233 ফটো উপলব্ধ
145 নাম : গিৰবাচন মাৰাক পিতাৰ নাম: কনে সাংমা ঘৰ নং : 61 বয়স : 19 লিঙ্গ : মহিলা	VVF0125625 ফটো উপলব্ধ	146 নাম : ৰাজীব সাংমা পিতাৰ নাম: মানিক মাৰাক ঘৰ নং : 64 বয়স : 24 লিঙ্গ : পুৰুষ	VVF0125699 ফটো উপলব্ধ	147 নাম : মুন্না চাংমা পিতাৰ নাম: জসেপ চাংমা ঘৰ নং : 68 বয়স : 24 লিঙ্গ : পুৰুষ	VVF0111518 ফটো উপলব্ধ
148 নাম : সুনামি সাংমা পিতাৰ নাম: যোশেফ সাংমা ঘৰ নং : 68 বয়স : 19 লিঙ্গ : মহিলা	VVF0098947 ফটো উপলব্ধ	149 নাম : দীপক সাংমা পিতাৰ নাম: মিনেশ মাৰাক ঘৰ নং : 68 বয়স : 24 লিঙ্গ : পুৰুষ	FSC0630376 ফটো উপলব্ধ	150 নাম : নিছা মাৰাক পিতাৰ নাম: সুকুল মাৰাক ঘৰ নং : 70 বয়স : 26 লিঙ্গ : মহিলা	FSC0618496 ফটো উপলব্ধ



151 নাম : মাৰ্টিনা মাৰাক পিতাৰ নাম: টোবিন্দ্র মাৰাক ঘৰ নং : 73 বয়স : 22 লিঙ্গ : মহিলা	VVF0072819 ফটো উপলব্ধ	152 নাম : আকাশ সাংমা পিতাৰ নাম: লাজুশ সাংমা ঘৰ নং : 74 বয়স : 21 লিঙ্গ : পুৰুষ	VVF0065474 ফটো উপলব্ধ	153 নাম : সালমী মাৰাক পিতাৰ নাম: ফুললাগ্ৰেট সাংমা ঘৰ নং : 74 বয়স : 20 লিঙ্গ : মহিলা	VVF0065532 ফটো উপলব্ধ
154 নাম : সালটিনা মাৰাক পিতাৰ নাম: বমেন সাংমা ঘৰ নং : 75 বয়স : 23 লিঙ্গ : মহিলা	VVF0065516 ফটো উপলব্ধ	# 155 নাম : জসুৰা মাৰাক পিতাৰ নাম: বমেন সাংমা ঘৰ নং : 75 বয়স : 23 লিঙ্গ : পুৰুষ	VVF0099325 ফটো উপলব্ধ	156 নাম : মনিল মাৰাক পিতাৰ নাম: গাংগা চাংমা ঘৰ নং : 79 বয়স : 23 লিঙ্গ : পুৰুষ	VVF0113340 ফটো উপলব্ধ
157 নাম : পনৰাম মাৰাক পিতাৰ নাম: হেমেন ঘৰ নং : 79 বয়স : 20 লিঙ্গ : পুৰুষ	VVF0065136 ফটো উপলব্ধ	158 নাম : কৃষ্ণ মাৰাক পিতাৰ নাম: আশিস সাংমা ঘৰ নং : 82 বয়স : 26 লিঙ্গ : পুৰুষ	FSC0334011 ফটো উপলব্ধ	159 নাম : হিত মাৰাক পিতাৰ নাম: খংডন সাংমা ঘৰ নং : 82 বয়স : 22 লিঙ্গ : পুৰুষ	VVF0043463 ফটো উপলব্ধ
160 নাম : বিবাৰী মাৰাক পিতাৰ নাম: জিন্দা চাংমা ঘৰ নং : 85 বয়স : 22 লিঙ্গ : মহিলা	VVF0111500 ফটো উপলব্ধ	161 নাম : মুনিমা মাৰাক পিতাৰ নাম: নকুল চাংমা ঘৰ নং : 87 বয়স : 21 লিঙ্গ : মহিলা	VVF0113324 ফটো উপলব্ধ	162 নাম : আবেকা মাৰাক পিতাৰ নাম: জনেন সাংমা ঘৰ নং : 87 বয়স : 20 লিঙ্গ : মহিলা	VVF0125534 ফটো উপলব্ধ
163 নাম : কহিমা সাংমা পিতাৰ নাম: দিনেশ সাংমা ঘৰ নং : 87 বয়স : 20 লিঙ্গ : মহিলা	VVF0125583 ফটো উপলব্ধ	164 নাম : জহৰলাল হাঁসদা পিতাৰ নাম: বাবেন হাঁসদা ঘৰ নং : 93 বয়স : 26 লিঙ্গ : পুৰুষ	FSC1146885 ফটো উপলব্ধ	165 নাম : চিমন সাংমা পিতাৰ নাম: দক্ষিণ মাৰাক ঘৰ নং : 93গ বয়স : 48 লিঙ্গ : পুৰুষ	FSC5939731 ফটো উপলব্ধ
166 নাম : বাজেশ টুড পিতাৰ নাম: গনেশ টুড ঘৰ নং : 128 বয়স : 23 লিঙ্গ : পুৰুষ	VVF0103044 ফটো উপলব্ধ	167 নাম : সেতেন্দ্র সাংমা পিতাৰ নাম: সকেন মাৰাক ঘৰ নং : হাউস নো.1 বয়স : 50 লিঙ্গ : পুৰুষ	FSC0009459 ফটো উপলব্ধ	168 নাম : বানজু চন্দ্র সাংমা পিতাৰ নাম: শান্তী মাৰাক ঘৰ নং : হাউস নো.2 বয়স : 46 লিঙ্গ : পুৰুষ	FSC0009468 ফটো উপলব্ধ
169 নাম : সুসমা সাংমা স্বামীৰ নাম: পাটিলমা মাৰাক ঘৰ নং : হাউস নো.4 বয়স : 65 লিঙ্গ : মহিলা	FSC0009474 ফটো উপলব্ধ	170 নাম : মেন্টন মাৰাক পিতাৰ নাম: টেবেন সাংমা ঘৰ নং : ৩7 বয়স : 26 লিঙ্গ : পুৰুষ	FSC1987650 ফটো উপলব্ধ		



171 নাম : এডিচন মাৰাক পিতাৰ নাম: জীবন সিং সাংমা ঘৰ নং : 1 বয়স : 59 লিঙ্গ : পুৰুষ	FSC0009883 ফটো উপলব্ধ	172 নাম : টেলানী সাংমা স্বামীৰ নাম: এডিশ্বৰ মাৰাক ঘৰ নং : 1 বয়স : 55 লিঙ্গ : মহিলা	FSC0009884 ফটো উপলব্ধ	173 নাম : মুনালী মাৰাক পিতাৰ নাম: পৰেশ চন্দ্ৰ মাৰাক ঘৰ নং : 1 বয়স : 36 লিঙ্গ : মহিলা	FSC0009885 ফটো উপলব্ধ
174 নাম : প্ৰমোদ মাৰাক পিতাৰ নাম: পৰেশ মাৰাক ঘৰ নং : 1 বয়স : 34 লিঙ্গ : পুৰুষ	FSC0009887 ফটো উপলব্ধ	175 নাম : সাংনন্দ সাংমা পিতাৰ নাম: এডিশ্বন মাৰাক ঘৰ নং : 1 বয়স : 31 লিঙ্গ : পুৰুষ	FSC000968 ফটো উপলব্ধ	176 নাম : ক্ৰিষ্টিয়ান সাংমা পিতাৰ নাম: এডিচন মাৰাক ঘৰ নং : 1 বয়স : 25 লিঙ্গ : পুৰুষ	FSC0630194 ফটো উপলব্ধ
177 নাম : তানীসা সাংমা পিতাৰ নাম: মন্ডেজয় জে সাংমা ঘৰ নং : 1 বয়স : 20 লিঙ্গ : মহিলা	VVF0065599 ফটো উপলব্ধ	178 নাম : জেনেন সাংমা স্বামীৰ নাম: তমেশ মাৰাক ঘৰ নং : 2 বয়স : 71 লিঙ্গ : মহিলা	FSC1738701 ফটো উপলব্ধ	179 নাম : সাৰ্বিসনু সাংমা পিতাৰ নাম: বাৰেন্দ্ৰ মাৰাক ঘৰ নং : 2 বয়স : 45 লিঙ্গ : পুৰুষ	FSC0009888 ফটো উপলব্ধ
180 নাম : বালবীতু সাংমা পিতাৰ নাম: বাৰেন্দ্ৰ মাৰাক ঘৰ নং : 2 বয়স : 39 লিঙ্গ : মহিলা	FSC0009889 ফটো উপলব্ধ	181 নাম : সাজিন মাৰাক পিতাৰ নাম: বিৰেশ মাৰাক ঘৰ নং : 2 বয়স : 28 লিঙ্গ : পুৰুষ	FSC0246470 ফটো উপলব্ধ	182 নাম : কৃষ্ণ সাংমা পিতাৰ নাম: তমেশ মাৰাক ঘৰ নং : 2 বয়স : 27 লিঙ্গ : পুৰুষ	FSC0264440 ফটো উপলব্ধ
183 নাম : অনন্ত সাংমা পিতাৰ নাম: বাৰেন্দ্ৰ মাৰাক ঘৰ নং : 2 বয়স : 25 লিঙ্গ : পুৰুষ	FSC0654889 ফটো উপলব্ধ	184 নাম : পিটোম মাৰাক পিতাৰ নাম: বনেশ মাৰাক ঘৰ নং : 2 বয়স : 20 লিঙ্গ : পুৰুষ	VVF0043562 ফটো উপলব্ধ	185 নাম : নিৰ্মা সাংমা পিতাৰ নাম: তমেশ মাৰাক ঘৰ নং : 2A বয়স : 32 লিঙ্গ : মহিলা	FSC0267021 ফটো উপলব্ধ
186 নাম : ববিনা সাংমা পিতাৰ নাম: তমেশ মাৰাক ঘৰ নং : 2A বয়স : 30 লিঙ্গ : মহিলা	FSC0267062 ফটো উপলব্ধ	187 নাম : আৰবিনা সাংমা পিতাৰ নাম: তমেশ মাৰাক ঘৰ নং : 2ক বয়স : 22 লিঙ্গ : মহিলা	FSC1317460 ফটো উপলব্ধ	188 নাম : উইডনিয়াৰ সাংমা পিতাৰ নাম: বনেশ মাৰাক ঘৰ নং : 2খ বয়স : 23 লিঙ্গ : পুৰুষ	FSC1996578 ফটো উপলব্ধ
189 নাম : তমেশ মাৰাক পিতাৰ নাম: মণ্ডল সাংমা ঘৰ নং : 2ক বয়স : 75 লিঙ্গ : পুৰুষ	FSC0009890 ফটো উপলব্ধ	190 নাম : বনেশ মাৰাক পিতাৰ নাম: লক্ষন সাংমা ঘৰ নং : 2খ বয়স : 48 লিঙ্গ : পুৰুষ	FSC0009892 ফটো উপলব্ধ	191 নাম : এজতী সাংমা স্বামীৰ নাম: বনেশ মাৰাক ঘৰ নং : 2খ বয়স : 42 লিঙ্গ : মহিলা	FSC0009893 ফটো উপলব্ধ
192 নাম : সজিত সাংমা পিতাৰ নাম: তমেশ মাৰাক ঘৰ নং : 2ক বয়স : 38 লিঙ্গ : পুৰুষ	FSC0009891 ফটো উপলব্ধ	193 নাম : বাজু হেমব্ৰম পিতাৰ নাম: লখিৰাম হেমব্ৰম ঘৰ নং : 3 বয়স : 32 লিঙ্গ : পুৰুষ	FSC1981539 ফটো উপলব্ধ	E 194 নাম : উইলসনু মাৰাক পিতাৰ নাম: টিকেন সাংমা ঘৰ নং : 8 বয়স : 57 লিঙ্গ : পুৰুষ	FSC0009894 ফটো উপলব্ধ
195 নাম : কান্তিলা মাৰাক স্বামীৰ নাম: উইলচন মাৰাক ঘৰ নং : 8 বয়স : 48 লিঙ্গ : মহিলা	FSC0009895 ফটো উপলব্ধ	196 নাম : মৰনীমা মাৰাক পিতাৰ নাম: নিলশ্বন মাৰাক ঘৰ নং : 8 বয়স : 26 লিঙ্গ : মহিলা	FSC0447094 ফটো উপলব্ধ	197 নাম : এসখাৰ মাৰাক পিতাৰ নাম: উইলসন মাৰাক ঘৰ নং : 4 বয়স : 24 লিঙ্গ : পুৰুষ	FSC0566679 ফটো উপলব্ধ
198 নাম : মুকুল মাৰাক পিতাৰ নাম: কিয়াম মাৰাক ঘৰ নং : 5 বয়স : 55 লিঙ্গ : পুৰুষ	FSC0009896 ফটো উপলব্ধ	199 নাম : মেননী সাংমা স্বামীৰ নাম: মুকুল মাৰাক ঘৰ নং : 5 বয়স : 51 লিঙ্গ : মহিলা	FSC0009897 ফটো উপলব্ধ	200 নাম : জহিছলা সাংমা পিতাৰ নাম: সুকুল মাৰাক ঘৰ নং : 5 বয়স : 29 লিঙ্গ : মহিলা	FSC0266510 ফটো উপলব্ধ



201	FSC0610733	নাম : সূৰ্য্যমণি সাংমা পিতাৰ নাম: তিপিন্দ্র সাংমা ঘৰ নং : 5 বয়স : 24 লিঙ্গ : মহিলা	ফটো উপলব্ধ	202	FSC0009898	নাম : তিৰেन्द्र মাৰাক পিতাৰ নাম: অভয় সাংমা ঘৰ নং : 6 বয়স : 51 লিঙ্গ : পুৰুষ	ফটো উপলব্ধ	203	FSC0009899	নাম : হৰনী সাংমা স্বামীৰ নাম: তিৰেन्द्र মাৰাক ঘৰ নং : 6 বয়স : 50 লিঙ্গ : মহিলা	ফটো উপলব্ধ
204	FSC0009900	নাম : বিদ্র সাংমা পিতাৰ নাম: তিৰেन्द्र মাৰাক ঘৰ নং : 6 বয়স : 38 লিঙ্গ : পুৰুষ	ফটো উপলব্ধ	205	FSC0177998	নাম : ইৰ্তা ৰাণী সাংমা পিতাৰ নাম: তিৰেन्द्र মাৰাক ঘৰ নং : 6 বয়স : 29 লিঙ্গ : মহিলা	ফটো উপলব্ধ	206	FSC1317668	নাম : নিৰ্বানী সাংমা পিতাৰ নাম: তিৰেन्द्र মাৰাক ঘৰ নং : 6 বয়স : 22 লিঙ্গ : মহিলা	ফটো উপলব্ধ
E 207	FSC0009901	নাম : লেপেন সাংমা পিতাৰ নাম: জেমেন মাৰাক ঘৰ নং : 9 বয়স : 67 লিঙ্গ : পুৰুষ	ফটো উপলব্ধ	208	FSC0009902	নাম : মতিশূৰী মাৰাক স্বামীৰ নাম: লেপেন সাংমা ঘৰ নং : 9 বয়স : 57 লিঙ্গ : মহিলা	ফটো উপলব্ধ	209	FSC0009882	নাম : মিতু মাৰাক অন্যান্য: লেপেন সাংমা ঘৰ নং : 9 বয়স : 33 লিঙ্গ : পুৰুষ	ফটো উপলব্ধ
210	FSC0379065	নাম : লেনিতা মাৰাক পিতাৰ নাম: লেপেন্দ্র সাংমা ঘৰ নং : 09 বয়স : 27 লিঙ্গ : মহিলা	ফটো উপলব্ধ	211	FSC0654830	নাম : গ্ৰেটিং মাৰাক পিতাৰ নাম: লেপেন্দ্র সাংমা ঘৰ নং : 7 বয়স : 23 লিঙ্গ : পুৰুষ	ফটো উপলব্ধ	212	FSC1978469	নাম : ফ্ৰেনিতা মাৰাক পিতাৰ নাম: লেপেন সাংমা ঘৰ নং : 7 বয়স : 22 লিঙ্গ : মহিলা	ফটো উপলব্ধ
213	FSC0625251	নাম : ৰবিতা মাৰাক পিতাৰ নাম: জন সাংমা ঘৰ নং : 7ক বয়স : 24 লিঙ্গ : মহিলা	ফটো উপলব্ধ	214	FSC0009904	নাম : সৰমীলা মাৰাক স্বামীৰ নাম: তমেন সাংমা ঘৰ নং : ৮ বয়স : 62 লিঙ্গ : মহিলা	ফটো উপলব্ধ	215	FSC0009906	নাম : প্ৰিচকিলা মাৰাক পিতাৰ নাম: তমেন সাংমা ঘৰ নং : ৮ বয়স : 34 লিঙ্গ : মহিলা	ফটো উপলব্ধ
216	FSC0009907	নাম : শিলাংসন মাৰাক পিতাৰ নাম: তমেন সাংমা ঘৰ নং : ৮ বয়স : 31 লিঙ্গ : পুৰুষ	ফটো উপলব্ধ	217	FSC0379099	নাম : ইক্ৰিশ মাৰাক পিতাৰ নাম: তুমেন্দ্র সাংমা ঘৰ নং : ০৮ বয়স : 28 লিঙ্গ : পুৰুষ	ফটো উপলব্ধ	218	FSC1317676	নাম : ইপ্ৰিয়া মাৰাক মাতৃৰ নাম: সৰমীলা মাৰাক ঘৰ নং : 8 বয়স : 22 লিঙ্গ : মহিলা	ফটো উপলব্ধ
219	FSC0009905	নাম : প্ৰণিতা মাৰাক পিতাৰ নাম: মানেন্দ্র মাৰাক ঘৰ নং : 8 ক বয়স : 38 লিঙ্গ : পুৰুষ	ফটো উপলব্ধ	220	FSC0009908	নাম : টিজনী মাৰাক পিতাৰ নাম: অভয় সাংমা ঘৰ নং : ৯ বয়স : 64 লিঙ্গ : মহিলা	ফটো উপলব্ধ	221	FSC0009909	নাম : মমেন সাংমা পিতাৰ নাম: মানিক মাৰাক ঘৰ নং : ৯ বয়স : 59 লিঙ্গ : পুৰুষ	ফটো উপলব্ধ
222	FSC0009910	নাম : ৰেজনী মাৰাক স্বামীৰ নাম: মমেন সাংমা ঘৰ নং : ৯ বয়স : 57 লিঙ্গ : মহিলা	ফটো উপলব্ধ	E 223	FSC0009911	নাম : পতিশূণ মাৰাক পিতাৰ নাম: অভয় সাংমা ঘৰ নং : ৯ বয়স : 40 লিঙ্গ : পুৰুষ	ফটো উপলব্ধ	224	FSC0009912	নাম : অমল্লা সাংমা পিতাৰ নাম: নিৰাৰন মাৰাক ঘৰ নং : ১০ বয়স : 65 লিঙ্গ : পুৰুষ	ফটো উপলব্ধ
225	FSC0009913	নাম : নিজনী মাৰাক স্বামীৰ নাম: অমল্লা সাংমা ঘৰ নং : ১০ বয়স : 60 লিঙ্গ : মহিলা	ফটো উপলব্ধ	226	FSC0009914	নাম : নিবিতা মাৰাক পিতাৰ নাম: অমল্লা সাংমা ঘৰ নং : ১০ বয়স : 42 লিঙ্গ : মহিলা	ফটো উপলব্ধ	227	FSC0009915	নাম : সদেশ মাৰাক পিতাৰ নাম: অমল্লা সাংমা ঘৰ নং : ১০ বয়স : 40 লিঙ্গ : পুৰুষ	ফটো উপলব্ধ
228	FSC0009916	নাম : মদেশ মাৰাক পিতাৰ নাম: অমল্লা সাংমা ঘৰ নং : ১০ বয়স : 39 লিঙ্গ : পুৰুষ	ফটো উপলব্ধ	229	FSC0009917	নাম : ৰাদেশ মাৰাক পিতাৰ নাম: অমল্লা সাংমা ঘৰ নং : ১০ বয়স : 38 লিঙ্গ : পুৰুষ	ফটো উপলব্ধ	230	FSC0264572	নাম : সালজিৎ মাৰাক পিতাৰ নাম: অমল্লা সাংমা ঘৰ নং : ১০ বয়স : 30 লিঙ্গ : পুৰুষ	ফটো উপলব্ধ



231	FSC1147594	ফটো উপলব্ধ	232	FSC0009918	ফটো উপলব্ধ	233	FSC0009919	ফটো উপলব্ধ
নাম : হাকিম মাৰাক পিতাৰ নাম: ধনেশ মাৰাক ঘৰ নং : 10ক বয়স : 26 লিঙ্গ : পুৰুষ			নাম : ধনেশ মাৰাক পিতাৰ নাম: কিজিং মাৰাক ঘৰ নং : 10ক বয়স : 46 লিঙ্গ : পুৰুষ			নাম : পিনিতা মাৰাক স্বামীৰ নাম: ধনেশ মাৰাক ঘৰ নং : 10ক বয়স : 43 লিঙ্গ : মহিলা		
234	FSC0009920	ফটো উপলব্ধ	235	FSC1739033	ফটো উপলব্ধ	236	FSC0009921	ফটো উপলব্ধ
নাম : মাৰতা মাৰাক স্বামীৰ নাম: ককন সাংমা ঘৰ নং : 11 বয়স : 97 লিঙ্গ : মহিলা			নাম : নৰেশ মাৰাক পিতাৰ নাম: ককন সাংমা ঘৰ নং : 11 বয়স : 57 লিঙ্গ : পুৰুষ			নাম : প্ৰেনতী মাৰাক পিতাৰ নাম: ককন সাংমা ঘৰ নং : 11 বয়স : 47 লিঙ্গ : মহিলা		
237	FSC0009922	ফটো উপলব্ধ	238	FSC0009923	ফটো উপলব্ধ	239	FSC0009924	ফটো উপলব্ধ
নাম : সাৰজেশ মাৰাক পিতাৰ নাম: ককন সাংমা ঘৰ নং : 11 বয়স : 40 লিঙ্গ : পুৰুষ			নাম : বীন সাংমা পিতাৰ নাম: ধনেশ্বৰ মাৰাক ঘৰ নং : 11 বয়স : 59 লিঙ্গ : পুৰুষ			নাম : প্ৰেজনী মাৰাক স্বামীৰ নাম: বীন সাংমা ঘৰ নং : 11 বয়স : 55 লিঙ্গ : মহিলা		
240	FSC0009925	ফটো উপলব্ধ	241	FSC0009926	ফটো উপলব্ধ	242	FSC0009927	ফটো উপলব্ধ
নাম : নিৰঞ্জন মাৰাক মাতৃৰ নাম: বুপাস্বৰী মাৰাক ঘৰ নং : 13 বয়স : 68 লিঙ্গ : মহিলা			নাম : লিভিচন সাংমা পিতাৰ নাম: শ্যামলাল মাৰাক ঘৰ নং : 13 বয়স : 62 লিঙ্গ : পুৰুষ			নাম : মুক্তি মাৰাক স্বামীৰ নাম: লিভিচন সাংমা ঘৰ নং : 13 বয়স : 54 লিঙ্গ : মহিলা		
243	FSC0009929	ফটো উপলব্ধ	244	FSC0009931	ফটো উপলব্ধ	245	FSC0009932	ফটো উপলব্ধ
নাম : সুপ্ৰভা মাৰাক মাতৃৰ নাম: বুপাস্বৰী মাৰাক ঘৰ নং : 13 বয়স : 50 লিঙ্গ : মহিলা			নাম : বাহুল মাৰাক পিতাৰ নাম: আৰিনাশ সাংমা ঘৰ নং : 13 বয়স : 38 লিঙ্গ : পুৰুষ			নাম : বিশ্বদীপা মাৰাক অন্যান্য: বুপাস্বৰী মাৰাক ঘৰ নং : 13 বয়স : 37 লিঙ্গ : মহিলা		
246	FSC0009933	ফটো উপলব্ধ	247	FSC0421370	ফটো উপলব্ধ	248	FSC0397547	ফটো উপলব্ধ
নাম : নিপোন মাৰাক অন্যান্য: বুপাস্বৰী মাৰাক ঘৰ নং : 13 বয়স : 36 লিঙ্গ : পুৰুষ			নাম : বানী সাংমা স্বামীৰ নাম: বাভাই মাৰাক ঘৰ নং : 13 বয়স : 28 লিঙ্গ : মহিলা			নাম : মিতালীনা মাৰাক পিতাৰ নাম: মুক্তি মাৰাক ঘৰ নং : 13 বয়স : 27 লিঙ্গ : মহিলা		
249	FSC0613356	ফটো উপলব্ধ	250	FSC0654715	ফটো উপলব্ধ	251	VVF0000166	ফটো উপলব্ধ
নাম : মিলদিনা মাৰাক পিতাৰ নাম: লিভিচন সাংমা ঘৰ নং : 13 বয়স : 23 লিঙ্গ : মহিলা			নাম : সেংৱাট মাৰাক পিতাৰ নাম: লিভিচন সাংমা ঘৰ নং : 13 বয়স : 23 লিঙ্গ : পুৰুষ			নাম : ইষ্টেলিজেন্ট মাৰাক পিতাৰ নাম: লিভিচন মাৰাক ঘৰ নং : 13 বয়স : 20 লিঙ্গ : পুৰুষ		
E 252	FSC0009934	ফটো উপলব্ধ	253	FSC0009935	ফটো উপলব্ধ	254	FSC0009937	ফটো উপলব্ধ
নাম : মেঙ্গল সাংমা পিতাৰ নাম: দিম ৰাং মাৰাক ঘৰ নং : 18 বয়স : 61 লিঙ্গ : পুৰুষ			নাম : জমতী মাৰাক স্বামীৰ নাম: মেঙ্গল সাংমা ঘৰ নং : 18 বয়স : 53 লিঙ্গ : মহিলা			নাম : কনিতা মাৰাক পিতাৰ নাম: বেঙ্গল সিং সাংমা ঘৰ নং : 18 বয়স : 41 লিঙ্গ : মহিলা		
255	FSC0010057	ফটো উপলব্ধ	256	FSC0009938	ফটো উপলব্ধ	257	FSC0266973	ফটো উপলব্ধ
নাম : সঞ্জিতা মাৰাক স্বামীৰ নাম: নিতেন মাৰাক ঘৰ নং : 14 বয়স : 38 লিঙ্গ : মহিলা			নাম : ৰনিতা মাৰাক পিতাৰ নাম: মেঙ্গল সাংমা ঘৰ নং : 18 বয়স : 36 লিঙ্গ : মহিলা			নাম : বিষ্ণু সাংমা পিতাৰ নাম: তমেশ মাৰাক ঘৰ নং : 18 বয়স : 34 লিঙ্গ : পুৰুষ		
258	FSC0249433	ফটো উপলব্ধ	259	FSC0264432	ফটো উপলব্ধ	260	FSC0254920	ফটো উপলব্ধ
নাম : নানাক মাৰাক পিতাৰ নাম: মেংগল সাংমা ঘৰ নং : 18 বয়স : 33 লিঙ্গ : পুৰুষ			নাম : ধনসিং মাৰাক পিতাৰ নাম: মেংগল সাংমা ঘৰ নং : 18 বয়স : 30 লিঙ্গ : পুৰুষ			নাম : জেম মাৰাক পিতাৰ নাম: মেংগল সাংমা ঘৰ নং : 18 বয়স : 29 লিঙ্গ : পুৰুষ		



261	FSC0256230	ফটো উপলব্ধ	262	FSC1317684	ফটো উপলব্ধ	263	FSC0009939	ফটো উপলব্ধ
নাম : মমিতা মাৰাক পিতাৰ নাম: মেংগল সাংমা ঘৰ নং : 18 বয়স : 27 লিঙ্গ : মহিলা			নাম : ইমিকা মাৰাক পিতাৰ নাম: মেঙ্গল সাংমা ঘৰ নং : 14 বয়স : 22 লিঙ্গ : মহিলা			নাম : ৰেন সাংমা স্বামীৰ নাম: গনেশ মাৰাক ঘৰ নং : 15 বয়স : 57 লিঙ্গ : মহিলা		
264	FSC0009942	ফটো উপলব্ধ	265	FSC0009941	ফটো উপলব্ধ	266	FSC0009943	ফটো উপলব্ধ
নাম : মেৰিনা সাংমা পিতাৰ নাম: গনেশ মাৰাক ঘৰ নং : 15 বয়স : 40 লিঙ্গ : মহিলা			নাম : পাৰুক সাংমা পিতাৰ নাম: গনেশ মাৰাক ঘৰ নং : 15 বয়স : 40 লিঙ্গ : পুৰুষ			নাম : ইস্টালিনা সাংমা স্বামীৰ নাম: কাঞ্জু মাৰাক ঘৰ নং : 15 বয়স : 38 লিঙ্গ : মহিলা		
267	FSC0610758	ফটো উপলব্ধ	268	VVF0057034	ফটো উপলব্ধ	# 269	FSC0009944	ফটো উপলব্ধ
নাম : হিল্‌ষ্টন সাংমা পিতাৰ নাম: গনেশ মাৰাক ঘৰ নং : 15 বয়স : 34 লিঙ্গ : পুৰুষ			নাম : নবজিত মাৰাক পিতাৰ নাম: নাতুৰাম সাংমা ঘৰ নং : 15 বয়স : 20 লিঙ্গ : পুৰুষ			নাম : ৰাজু মাৰাক পিতাৰ নাম: কিকিন্দ্র সাংমা ঘৰ নং : 15 বয়স : 41 লিঙ্গ : পুৰুষ		
270	FSC0009945	ফটো উপলব্ধ	271	FSC0009946	ফটো উপলব্ধ	272	FSC0009947	ফটো উপলব্ধ
নাম : ইৰাবতী সাংমা স্বামীৰ নাম: ৰাজু মাৰাক ঘৰ নং : 15 বয়স : 38 লিঙ্গ : মহিলা			নাম : উকিল সাংমা পিতাৰ নাম: জামু মাৰাক ঘৰ নং : 15 বয়স : 75 লিঙ্গ : পুৰুষ			নাম : গেন্দাৰী মাৰাক স্বামীৰ নাম: উকিল সাংমা ঘৰ নং : 15 বয়স : 65 লিঙ্গ : মহিলা		
273	FSC0009948	ফটো উপলব্ধ	274	FSC0009949	ফটো উপলব্ধ	275	FSC0053298	ফটো উপলব্ধ
নাম : পিটিকা মাৰাক পিতাৰ নাম: উকিল সাংমা ঘৰ নং : 15 বয়স : 40 লিঙ্গ : মহিলা			নাম : ৰশ্মী মাৰাক পিতাৰ নাম: উকিল সাংমা ঘৰ নং : 15 বয়স : 38 লিঙ্গ : মহিলা			নাম : বিজীতা ৰাভা স্বামীৰ নাম: শিলিচন মাৰাক ঘৰ নং : 16 বয়স : 35 লিঙ্গ : মহিলা		
276	FSC0009950	ফটো উপলব্ধ	277	FSC0009951	ফটো উপলব্ধ	278	FSC0053827	ফটো উপলব্ধ
নাম : ৰপন মাৰাক পিতাৰ নাম: উকিল সাংমা ঘৰ নং : 15 বয়স : 33 লিঙ্গ : পুৰুষ			নাম : শিলিচন মাৰাক পিতাৰ নাম: উকিল সাংমা ঘৰ নং : 15 বয়স : 31 লিঙ্গ : পুৰুষ			নাম : স্বপন মাৰাক পিতাৰ নাম: উকিল সাংমা ঘৰ নং : 16 বয়স : 30 লিঙ্গ : পুৰুষ		
279	FSC0247361	ফটো উপলব্ধ	280	FSC0623421	ফটো উপলব্ধ	281	FSC0618694	ফটো উপলব্ধ
নাম : নপন মাৰাক পিতাৰ নাম: উকিল সাংমা ঘৰ নং : 15 বয়স : 27 লিঙ্গ : পুৰুষ			নাম : ৰাদিকা সাংমা স্বামীৰ নাম: ৰুপন মাৰাক ঘৰ নং : 16 বয়স : 25 লিঙ্গ : মহিলা			নাম : শিল্পী মাৰাক পিতাৰ নাম: আনেশ সাংমা ঘৰ নং : 16 বয়স : 23 লিঙ্গ : মহিলা		
282	FSC0009952	ফটো উপলব্ধ	283	FSC0009953	ফটো উপলব্ধ	284	FSC0009954	ফটো উপলব্ধ
নাম : আনেশ সাংমা পিতাৰ নাম: যোগেশ মাৰাক ঘৰ নং : 15 বয়স : 55 লিঙ্গ : পুৰুষ			নাম : লতিকা মাৰাক স্বামীৰ নাম: আনেশ সাংমা ঘৰ নং : 15 বয়স : 41 লিঙ্গ : মহিলা			নাম : নীনেন সাংমা পিতাৰ নাম: মহেন মাৰাক ঘৰ নং : 19 বয়স : 59 লিঙ্গ : পুৰুষ		
285	FSC0009955	ফটো উপলব্ধ	286	FSC1996602	ফটো উপলব্ধ	287	FSC1739373	ফটো উপলব্ধ
নাম : সনজনী মাৰাক স্বামীৰ নাম: নীনেন সাংমা ঘৰ নং : 19 বয়স : 52 লিঙ্গ : মহিলা			নাম : ৰংমিলা মাৰাক পিতাৰ নাম: নিনেন সাংমা ঘৰ নং : 17 বয়স : 24 লিঙ্গ : মহিলা			নাম : ধেকচিশ্বৰী মাৰাক স্বামীৰ নাম: লক্ষণ সাংমা ঘৰ নং : 19 বয়স : 82 লিঙ্গ : মহিলা		
288	FSC0009957	ফটো উপলব্ধ	289	FSC0009960	ফটো উপলব্ধ	290	FSC0009961	ফটো উপলব্ধ
নাম : প্ৰানেশ মাৰাক পিতাৰ নাম: লক্ষণ সাংমা ঘৰ নং : 19 বয়স : 38 লিঙ্গ : পুৰুষ			নাম : শিশুনাথ সাংমা পিতাৰ নাম: সূৰ্য্যকান্ত মাৰাক ঘৰ নং : 18 বয়স : 62 লিঙ্গ : পুৰুষ			নাম : নিমতী মাৰাক স্বামীৰ নাম: শিশুনাথ সাংমা ঘৰ নং : 18 বয়স : 52 লিঙ্গ : মহিলা		



291 নাম : সিলিতা মাৰাক পিতাৰ নাম: সিতুনাথ মাৰাক ঘৰ নং : ১৮ বয়স : 33 লিঙ্গ : মহিলা	FSC0009962 ফটো উপলব্ধ	292 নাম : ইতিচন মাৰাক পিতাৰ নাম: শিশুনাথ সাংমা ঘৰ নং : ১৮ বয়স : 31 লিঙ্গ : পুৰুষ	FSC0264473 ফটো উপলব্ধ	293 নাম : মেনিতা মাৰাক পিতাৰ নাম: শিশুনাথ সাংমা ঘৰ নং : ১৮ বয়স : 28 লিঙ্গ : মহিলা	FSC0267195 ফটো উপলব্ধ
294 নাম : শ্ৰেণিতা মাৰাক পিতাৰ নাম: শিশুনাথ সাংমা ঘৰ নং : 18 বয়স : 28 লিঙ্গ : মহিলা	FSC0065516 ফটো উপলব্ধ	295 নাম : সেংখান সাংমা পিতাৰ নাম: বিলাসন মাৰাক ঘৰ নং : 18 বয়স : 24 লিঙ্গ : পুৰুষ	FSC1147685 ফটো উপলব্ধ	296 নাম : পিয়াৰচন মাৰাক পিতাৰ নাম: শিশুনাথ সাংমা ঘৰ নং : 18 বয়স : 24 লিঙ্গ : পুৰুষ	VVF0007864 ফটো উপলব্ধ
297 নাম : বাখচিনা মাৰাক পিতাৰ নাম: শিশুনাথ সাংমা ঘৰ নং : 18 বয়স : 23 লিঙ্গ : মহিলা	FSC1996636 ফটো উপলব্ধ	298 নাম : লুছ মাৰাক পিতাৰ নাম: শিশুনাথ সাংমা ঘৰ নং : 18 বয়স : 21 লিঙ্গ : পুৰুষ	FSC1983303 ফটো উপলব্ধ	299 নাম : সনেন মাৰাক পিতাৰ নাম: ৰতিন মাৰাক ঘৰ নং : ২০ বয়স : 65 লিঙ্গ : পুৰুষ	FSC0009963 ফটো উপলব্ধ
300 নাম : তৰনী সাংমা স্বামীৰ নাম: সনেন মাৰাক ঘৰ নং : ২০ বয়স : 55 লিঙ্গ : মহিলা	FSC0009964 ফটো উপলব্ধ	301 নাম : তিলিং সাংমা পিতাৰ নাম: সনেন মাৰাক ঘৰ নং : ২০ বয়স : 38 লিঙ্গ : পুৰুষ	FSC1739453 ফটো উপলব্ধ	302 নাম : ফিলিম সাংমা পিতাৰ নাম: সনেন মাৰাক ঘৰ নং : ২০ বয়স : 34 লিঙ্গ : পুৰুষ	FSC1739464 ফটো উপলব্ধ
303 নাম : প্ৰাদিতা সাংমা পিতাৰ নাম: সনেন মাৰাক ঘৰ নং : ২০ বয়স : 28 লিঙ্গ : মহিলা	FSC0274449 ফটো উপলব্ধ	304 নাম : ইনসান সাংমা পিতাৰ নাম: সনেন্দ্র মাৰাক ঘৰ নং : 20 বয়স : 25 লিঙ্গ : পুৰুষ	FSC0523134 ফটো উপলব্ধ	305 নাম : সেংকু সাংমা মাতৃৰ নাম: নানসাঁৰি সাংমা ঘৰ নং : 20ক বয়স : 23 লিঙ্গ : পুৰুষ	FSC1145135 ফটো উপলব্ধ
306 নাম : গ্ৰেল সাংমা পিতাৰ নাম: এচন মাৰাক ঘৰ নং : 20ক বয়স : 22 লিঙ্গ : মহিলা	VVF0126896 ফটো উপলব্ধ	307 নাম : পৰতা সাংমা পিতাৰ নাম: এচন মাৰাক ঘৰ নং : 20ক বয়স : 29 লিঙ্গ : মহিলা	FSC0076158 ফটো উপলব্ধ	308 নাম : পনেশ সাংমা পিতাৰ নাম: মানেক মাৰাক ঘৰ নং : ২০খ বয়স : 53 লিঙ্গ : পুৰুষ	FSC0009965 ফটো উপলব্ধ
309 নাম : শজনী মাৰাক স্বামীৰ নাম: পনেশ সাংমা ঘৰ নং : ২০খ বয়স : 49 লিঙ্গ : মহিলা	FSC0009966 ফটো উপলব্ধ	310 নাম : শেৰেনী মাৰাক স্বামীৰ নাম: ননেন সাংমা ঘৰ নং : ২০গ বয়স : 45 লিঙ্গ : মহিলা	FSC0009968 ফটো উপলব্ধ	311 নাম : কাইননী মাৰাক স্বামীৰ নাম: মনমোহন সাংমা ঘৰ নং : ২১ বয়স : 66 লিঙ্গ : মহিলা	FSC0009971 ফটো উপলব্ধ
312 নাম : নীলাচন মাৰাক পিতাৰ নাম: মনমোহন সাংমা ঘৰ নং : ২১ বয়স : 43 লিঙ্গ : পুৰুষ	FSC0009972 ফটো উপলব্ধ	313 নাম : কীলাচল মাৰাক পিতাৰ নাম: মান মোহন সাংগমা ঘৰ নং : ২১ বয়স : 41 লিঙ্গ : পুৰুষ	FSC0009973 ফটো উপলব্ধ	314 নাম : ৰাত্ৰী মাৰাক পিতাৰ নাম: মনমোহন সাংমা ঘৰ নং : ২১ বয়স : 38 লিঙ্গ : পুৰুষ	FSC0009974 ফটো উপলব্ধ
315 নাম : আগকী মাৰাক পিতাৰ নাম: মনমোহন সাংমা ঘৰ নং : ২১ বয়স : 36 লিঙ্গ : পুৰুষ	FSC0009975 ফটো উপলব্ধ	316 নাম : বিতেন্দ্র সাংমা পিতাৰ নাম: বাৰেন সাংমা ঘৰ নং : ২২ বয়স : 65 লিঙ্গ : পুৰুষ	FSC0009976 ফটো উপলব্ধ	317 নাম : ৰিকমিশ্ৰী মাৰাক স্বামীৰ নাম: বিতেন্দ্র সাংমা ঘৰ নং : ২২ বয়স : 57 লিঙ্গ : মহিলা	FSC0009978 ফটো উপলব্ধ
318 নাম : মিতেশ মাৰাক পিতাৰ নাম: বাৰেন সাংমা ঘৰ নং : ২২ বয়স : 39 লিঙ্গ : পুৰুষ	FSC0009980 ফটো উপলব্ধ	319 নাম : যনেশ মাৰাক পিতাৰ নাম: বিতেন্দ্র সাংমা ঘৰ নং : ২২ বয়স : 33 লিঙ্গ : পুৰুষ	FSC0280966 ফটো উপলব্ধ	320 নাম : চিবনী মাৰাক স্বামীৰ নাম: কিকিন্দ্র সাংমা ঘৰ নং : ২৩ বয়স : 82 লিঙ্গ : মহিলা	FSC0009982 ফটো উপলব্ধ



321	FSC1739657	নাম : সাজেন্দ্ৰ মাৰাক পিতাৰ নাম: ৰতিল মাৰাক ঘৰ নং : ২৩ বয়স : 49 লিঙ্গ : পুৰুষ	ফটো উপলব্ধ	322	FSC0009983	নাম : পিমলা মাৰাক স্বামীৰ নাম: সাজেন্দ্ৰ মাৰাক ঘৰ নং : ২৩ বয়স : 43 লিঙ্গ : মহিলা	ফটো উপলব্ধ	323	FSC0009984	নাম : কুমাৰী বীণালী মাৰাক পিতাৰ নাম: কিকিন্দ্ৰ সাংমা ঘৰ নং : ২৩ বয়স : 32 লিঙ্গ : মহিলা	ফটো উপলব্ধ
E 324	FSC0009986	নাম : হেমেন্দ্ৰ মাৰাক পিতাৰ নাম: ৰতিল মাৰাক ঘৰ নং : ২৬ বয়স : ৪৪ লিঙ্গ : পুৰুষ	ফটো উপলব্ধ	325	FSC0009987	নাম : নিতেশ মাৰাক পিতাৰ নাম: বাজেন সাংমা ঘৰ নং : ২৬ বয়স : 49 লিঙ্গ : পুৰুষ	ফটো উপলব্ধ	326	FSC0009988	নাম : মুনিতা সাংমা পিতাৰ নাম: হেমেন মাৰাক ঘৰ নং : ২৬ বয়স : 42 লিঙ্গ : মহিলা	ফটো উপলব্ধ
327	FSC0009989	নাম : অমিতা সাংমা স্বামীৰ নাম: নিতেশ মাৰাক ঘৰ নং : ২৬ বয়স : 40 লিঙ্গ : মহিলা	ফটো উপলব্ধ	328	FSC0264614	নাম : শ্ৰেনীতা সাংমা পিতাৰ নাম: হেমেন্দ্ৰ মাৰাক ঘৰ নং : ২৬ বয়স : 35 লিঙ্গ : মহিলা	ফটো উপলব্ধ	329	FSC0009992	নাম : কিলিপ সাংমা পিতাৰ নাম: সহেন মাৰাক ঘৰ নং : ২৭ বয়স : 55 লিঙ্গ : পুৰুষ	ফটো উপলব্ধ
330	FSC0009993	নাম : কলনী সাংমা স্বামীৰ নাম: কিলিপ সাংমা ঘৰ নং : ২৭ বয়স : 51 লিঙ্গ : মহিলা	ফটো উপলব্ধ	331	FSC0264622	নাম : কৰিনা সাংমা পিতাৰ নাম: কিলিপ মাৰাক ঘৰ নং : ২৭ বয়স : 27 লিঙ্গ : মহিলা	ফটো উপলব্ধ	332	FSC0437020	নাম : লয়দিপ সাংমা পিতাৰ নাম: কিলিপ সাংমা ঘৰ নং : ২৭ বয়স : 25 লিঙ্গ : পুৰুষ	ফটো উপলব্ধ
333	FSC1317817	নাম : কানিল সাংমা পিতাৰ নাম: ক্লিপসন সাংমা ঘৰ নং : 27 বয়স : 22 লিঙ্গ : পুৰুষ	ফটো উপলব্ধ	334	VVF0066043	নাম : প্ৰণজিত মাৰাক পিতাৰ নাম: দাগেশ মাৰাক ঘৰ নং : 27 বয়স : 21 লিঙ্গ : পুৰুষ	ফটো উপলব্ধ	335	FSC0009995	নাম : শ্যামল সাংমা পিতাৰ নাম: ৰূপেন সাংমা ঘৰ নং : ২৮ বয়স : 48 লিঙ্গ : মহিলা	ফটো উপলব্ধ
336	FSC0266874	নাম : পুলিতা সাংমা পিতাৰ নাম: নাপিসন সাংমা ঘৰ নং : ২৮খ বয়স : 31 লিঙ্গ : মহিলা	ফটো উপলব্ধ	337	FSC1439116	নাম : অকদেন সাংমা পিতাৰ নাম: ৰূপেন সাংমা ঘৰ নং : 28 বয়স : 24 লিঙ্গ : পুৰুষ	ফটো উপলব্ধ	338	FSC1317841	নাম : চেশাৰাং সাংমা পিতাৰ নাম: নাপিসন সাংমা ঘৰ নং : 28খ বয়স : 22 লিঙ্গ : পুৰুষ	ফটো উপলব্ধ
339	FSC0473900	নাম : হিৰো সাংমা পিতাৰ নাম: এনদাৰ সাংমা ঘৰ নং : 28 ক বয়স : 25 লিঙ্গ : পুৰুষ	ফটো উপলব্ধ	340	FSC0530998	নাম : অনীল সাংগমা পিতাৰ নাম: ইন্দাৰ মাৰাক ঘৰ নং : 28 ক বয়স : 24 লিঙ্গ : পুৰুষ	ফটো উপলব্ধ	341	VVF0068221	নাম : অভিনব সাংমা পিতাৰ নাম: নাফীসন সাংমা ঘৰ নং : 28 খ বয়স : 21 লিঙ্গ : পুৰুষ	ফটো উপলব্ধ
342	FSC0009996	নাম : এন্দাৰ মাৰাক পিতাৰ নাম: মৰেন্দ্ৰ সাংমা ঘৰ নং : ২৮ক বয়স : 55 লিঙ্গ : পুৰুষ	ফটো উপলব্ধ	343	FSC0009997	নাম : সতীলা সাংমা স্বামীৰ নাম: এন্দাৰ মাৰাক ঘৰ নং : ২৮ক বয়স : 47 লিঙ্গ : মহিলা	ফটো উপলব্ধ	344	FSC0009998	নাম : নাপিসন চন্দ্ৰ সাংমা পিতাৰ নাম: সোমবাবু মাৰাক ঘৰ নং : ২৮খ বয়স : 45 লিঙ্গ : পুৰুষ	ফটো উপলব্ধ
345	FSC1739828	নাম : জোৎস্না সাংমা স্বামীৰ নাম: নাপিচন চন্দ্ৰ সাংমা ঘৰ নং : ২৮খ বয়স : 34 লিঙ্গ : মহিলা	ফটো উপলব্ধ	346	FSC0009999	নাম : মকেন মাৰাক পিতাৰ নাম: চিংগং সাংমা ঘৰ নং : ২৯ বয়স : 65 লিঙ্গ : পুৰুষ	ফটো উপলব্ধ	347	FSC0010001	নাম : বিলাসন মাৰাক পিতাৰ নাম: মনমোহন সাংমা ঘৰ নং : ২৯ বয়স : 55 লিঙ্গ : পুৰুষ	ফটো উপলব্ধ
348	FSC0010002	নাম : হেমালী সাংমা স্বামীৰ নাম: বিলাশন মাৰাক ঘৰ নং : ২৯ বয়স : 45 লিঙ্গ : মহিলা	ফটো উপলব্ধ	349	FSC0010003	নাম : কবিতা সাংমা পিতাৰ নাম: মকেন মাৰাক ঘৰ নং : ২৯ বয়স : 33 লিঙ্গ : মহিলা	ফটো উপলব্ধ	350	FSC1468669	নাম : বিজিত সাংমা পিতাৰ নাম: মকেন মাৰাক ঘৰ নং : 29 বয়স : 33 লিঙ্গ : পুৰুষ	ফটো উপলব্ধ



351 নাম : অলিতা সাংগমা স্বামীৰ নাম: অকী মাৰক ঘৰ নং : 29 বয়স : 28 লিঙ্গ : মহিলা	FSC0600924 ফটো উপলব্ধ	352 নাম : কেপ্পোনা মাৰক পিতাৰ নাম: টেপেন সাংমা ঘৰ নং : 29 বয়স : 23 লিঙ্গ : মহিলা	FSC0611475 ফটো উপলব্ধ	353 নাম : জবাব সাংমা পিতাৰ নাম: মকেন্দ্র মাৰাক ঘৰ নং : 29 বয়স : 23 লিঙ্গ : পুৰুষ	FSC1146588 ফটো উপলব্ধ
354 নাম : হেপিল সাংমা পিতাৰ নাম: বিলাসন মাৰাক ঘৰ নং : 29 বয়স : 22 লিঙ্গ : মহিলা	FSC1468800 ফটো উপলব্ধ	355 নাম : হাসিনা সাংমা পিতাৰ নাম: মকেন্দ্র মাৰাক ঘৰ নং : 29 বয়স : 22 লিঙ্গ : মহিলা	FSC1468941 ফটো উপলব্ধ	356 নাম : খিনটিশ্বৰী মাৰাক পিতাৰ নাম: মহেন মাৰাক ঘৰ নং : 90 বয়স : 63 লিঙ্গ : মহিলা	FSC1739895 ফটো উপলব্ধ
357 নাম : মিন্টুৰাম মাৰাক পিতাৰ নাম: মহেন মাৰাক ঘৰ নং : 90 বয়স : 48 লিঙ্গ : পুৰুষ	FSC1739908 ফটো উপলব্ধ	358 নাম : জেনতু মাৰাক পিতাৰ নাম: য়হেন মাৰাক ঘৰ নং : 90 বয়স : 41 লিঙ্গ : পুৰুষ	FSC1739919 ফটো উপলব্ধ	359 নাম : বীলিং মাৰাক পিতাৰ নাম: য়হেন মাৰাক ঘৰ নং : 90 বয়স : 38 লিঙ্গ : পুৰুষ	FSC0010005 ফটো উপলব্ধ
360 নাম : ইটা মাৰাক মাতৃৰ নাম: আডন সাংমা ঘৰ নং : 30 বয়স : 30 লিঙ্গ : মহিলা	FSC0113985 ফটো উপলব্ধ	361 নাম : প্ৰেহনী সাংমা স্বামীৰ নাম: খনেন মাৰাক ঘৰ নং : 90 বয়স : 62 লিঙ্গ : মহিলা	FSC0010007 ফটো উপলব্ধ	362 নাম : সুচিলা সাংমা মাতৃৰ নাম: প্ৰেহনী সাংমা ঘৰ নং : 90 বয়স : 37 লিঙ্গ : মহিলা	FSC1904592 ফটো উপলব্ধ
363 নাম : এমিচন সাংমা মাতৃৰ নাম: প্ৰেহনী সাংমা ঘৰ নং : 90 বয়স : 37 লিঙ্গ : পুৰুষ	FSC1904627 ফটো উপলব্ধ	364 নাম : সঙ্গীতা সাংমা মাতৃৰ নাম: প্ৰেহনী সাংমা ঘৰ নং : 90 বয়স : 33 লিঙ্গ : মহিলা	FSC1904605 ফটো উপলব্ধ	365 নাম : নিৰ্মা সাংমা মাতৃৰ নাম: প্ৰেহনী সাংমা ঘৰ নং : 90 বয়স : 31 লিঙ্গ : মহিলা	FSC1904616 ফটো উপলব্ধ
366 নাম : অশোক মাৰাক পিতাৰ নাম: কিটিশ মাৰাক ঘৰ নং : 33 বয়স : 25 লিঙ্গ : পুৰুষ	FSC0520650 ফটো উপলব্ধ	367 নাম : মিল্টন সাংমা পিতাৰ নাম: বানেশ মাৰাক ঘৰ নং : 33 বয়স : 21 লিঙ্গ : পুৰুষ	FSC1996560 ফটো উপলব্ধ	368 নাম : আৰদিচন সাংমা পিতাৰ নাম: বিনাচিং মাৰাক ঘৰ নং : 98 বয়স : 56 লিঙ্গ : পুৰুষ	FSC0010008 ফটো উপলব্ধ
369 নাম : তালশ্বৰী মাৰাক স্বামীৰ নাম: আৰদিচন সাংমা ঘৰ নং : 98 বয়স : 52 লিঙ্গ : মহিলা	FSC0010010 ফটো উপলব্ধ	370 নাম : বিলাচন সাংমা পিতাৰ নাম: বেঞ্জন মাৰাক ঘৰ নং : 98 বয়স : 46 লিঙ্গ : পুৰুষ	FSC0010011 ফটো উপলব্ধ	371 নাম : তাৰমিলা মাৰাক স্বামীৰ নাম: বিলাচন সাংমা ঘৰ নং : 98 বয়স : 42 লিঙ্গ : মহিলা	FSC0010012 ফটো উপলব্ধ
372 নাম : বেঞ্জামিন মাৰক পিতাৰ নাম: হৰিসন সাংমা ঘৰ নং : 34 বয়স : 25 লিঙ্গ : পুৰুষ	FSC0517953 ফটো উপলব্ধ	373 নাম : সোমবাৰু মাৰাক পিতাৰ নাম: নৰসিং সাংমা ঘৰ নং : 95 বয়স : 77 লিঙ্গ : পুৰুষ	FSC0010013 ফটো উপলব্ধ	374 নাম : কৰণী সাংমা স্বামীৰ নাম: সোমবাৰু মাৰাক ঘৰ নং : 95 বয়স : 71 লিঙ্গ : মহিলা	FSC0010014 ফটো উপলব্ধ
375 নাম : চাপিচল সাংমা পিতাৰ নাম: সোমবাৰু মাৰাক ঘৰ নং : 95 বয়স : 49 লিঙ্গ : পুৰুষ	FSC0010015 ফটো উপলব্ধ	376 নাম : নিৰ্মল মাৰাক স্বামীৰ নাম: চাপিচল সাংমা ঘৰ নং : 95 বয়স : 40 লিঙ্গ : মহিলা	FSC0010016 ফটো উপলব্ধ	377 নাম : নিৰনি সাংমা স্বামীৰ নাম: তামান সিং মাৰাক ঘৰ নং : 95 বয়স : 65 লিঙ্গ : মহিলা	FSC0010018 ফটো উপলব্ধ
378 নাম : কুমাৰী লেলিতা সাংমা মাতৃৰ নাম: বিৰণী সাংমা ঘৰ নং : 96 বয়স : 35 লিঙ্গ : মহিলা	FSC0010019 ফটো উপলব্ধ	379 নাম : অলিম সাংমা পিতাৰ নাম: হেমেন্দ্র মাৰাক ঘৰ নং : 96 বয়স : 30 লিঙ্গ : পুৰুষ	FSC0256123 ফটো উপলব্ধ	E 380 নাম : নিতেন মাৰাক পিতাৰ নাম: খগে সাংমা ঘৰ নং : 99 বয়স : 62 লিঙ্গ : পুৰুষ	FSC0010020 ফটো উপলব্ধ



381 নাম : কেজেনি সাংমা স্বামীৰ নাম: নিতেন মাৰাক ঘৰ নং : ৩৭ বয়স : 54 লিঙ্গ : মহিলা	FSC0010021 ফটো উপলব্ধ	382 নাম : আলেক মাৰাক পিতাৰ নাম: ডিকিল সাংমা ঘৰ নং : ৩৭ক বয়স : 30 লিঙ্গ : পুৰুষ	FSC0249441 ফটো উপলব্ধ	383 নাম : পিতৰচন বি মাৰাক পিতাৰ নাম: বমেশ সাংমা ঘৰ নং : ৩৮ বয়স : 62 লিঙ্গ : পুৰুষ	FSC0010023 ফটো উপলব্ধ
384 নাম : ৰতীলা সাংমা স্বামীৰ নাম: পিটৰচন মাৰাক ঘৰ নং : ৩৮ বয়স : 55 লিঙ্গ : মহিলা	FSC0010024 ফটো উপলব্ধ	385 নাম : প্ৰাপ্তিশ মাৰাক পিতাৰ নাম: অমিয়ো সাংমা ঘৰ নং : ৩৮ বয়স : 30 লিঙ্গ : পুৰুষ	FSC0417204 ফটো উপলব্ধ	386 নাম : লাহিচন মাৰাক পিতাৰ নাম: তৰেন্দ্ৰ সাংমা ঘৰ নং : ৩৮ বয়স : 28 লিঙ্গ : পুৰুষ	FSC0248310 ফটো উপলব্ধ
387 নাম : জেবিয়াৰ মাৰাক পিতাৰ নাম: অমিয়া সাংমা ঘৰ নং : ৩৮ বয়স : 26 লিঙ্গ : পুৰুষ	FSC0442624 ফটো উপলব্ধ	388 নাম : সুপ্ৰিয়া সাংমা স্বামীৰ নাম: আতানু মাৰাক ঘৰ নং : 38 বয়স : 22 লিঙ্গ : মহিলা	FSC1317833 ফটো উপলব্ধ	389 নাম : বাসন্তী মাৰাক স্বামীৰ নাম: নতেশ মাৰাক ঘৰ নং : ৩৯ বয়স : 49 লিঙ্গ : মহিলা	FSC0010027 ফটো উপলব্ধ
390 নাম : প্ৰণিক মাৰাক পিতাৰ নাম: নৃপেন্দ্ৰ মাৰাক ঘৰ নং : 39 বয়স : 25 লিঙ্গ : পুৰুষ	VVF0065409 ফটো উপলব্ধ	391 নাম : এংটেলীজে.ন মাৰাক পিতাৰ নাম: নতেশ মাৰাক ঘৰ নং : 39 বয়স : 24 লিঙ্গ : পুৰুষ	FSC0620948 ফটো উপলব্ধ	392 নাম : মিতিশ সাংমা পিতাৰ নাম: দিয়াম মাৰাক ঘৰ নং : ৪০ বয়স : 69 লিঙ্গ : পুৰুষ	FSC0010028 ফটো উপলব্ধ
393 নাম : নন্তাই মাৰাক স্বামীৰ নাম: খিতিশ সাংমা ঘৰ নং : ৪০ বয়স : 49 লিঙ্গ : মহিলা	FSC0010029 ফটো উপলব্ধ	394 নাম : কাৰিশমা বি মাৰাক পিতাৰ নাম: মিতিশ সাংমা ঘৰ নং : ৪০ বয়স : 30 লিঙ্গ : মহিলা	FSC0254714 ফটো উপলব্ধ	395 নাম : নিপচন সাংমা পিতাৰ নাম: বইনাল মাৰাক ঘৰ নং : ৪০ বয়স : 30 লিঙ্গ : পুৰুষ	FSC0254870 ফটো উপলব্ধ
396 নাম : গেছ সাংমা পিতাৰ নাম: দিয়াম মাৰাক ঘৰ নং : ৪১ বয়স : 67 লিঙ্গ : পুৰুষ	FSC0010030 ফটো উপলব্ধ	E 397 নাম : নমীলা মাৰাক স্বামীৰ নাম: গেছ সাংমা ঘৰ নং : ৪১ বয়স : 63 লিঙ্গ : মহিলা	FSC0010031 ফটো উপলব্ধ	398 নাম : মৰ্শিলা মাৰাক পিতাৰ নাম: গেছ সাংমা ঘৰ নং : ৪১ বয়স : 40 লিঙ্গ : মহিলা	FSC0010032 ফটো উপলব্ধ
399 নাম : ফিতিশ সাংমা পিতাৰ নাম: ৰবেন মাৰাক ঘৰ নং : 41 বয়স : 39 লিঙ্গ : পুৰুষ	FSC0144568 ফটো উপলব্ধ	400 নাম : দিজেশ মাৰাক পিতাৰ নাম: গেল সাংমা ঘৰ নং : ৪১ বয়স : 38 লিঙ্গ : পুৰুষ	FSC0010033 ফটো উপলব্ধ	401 নাম : ৰখিলা মাৰাক পিতাৰ নাম: গেছ সাংমা ঘৰ নং : ৪১ বয়স : 37 লিঙ্গ : মহিলা	FSC0010034 ফটো উপলব্ধ
402 নাম : মুদেশ মাৰাক পিতাৰ নাম: গেছ সাংমা ঘৰ নং : ৪১ বয়স : 32 লিঙ্গ : পুৰুষ	FSC0010035 ফটো উপলব্ধ	403 নাম : ৰাকেশ মাৰাক পিতাৰ নাম: গেছ সাংমা ঘৰ নং : 41 বয়স : 29 লিঙ্গ : পুৰুষ	FSC0145177 ফটো উপলব্ধ	404 নাম : ৰাহুল মাৰাক পিতাৰ নাম: গেছ সাংমা ঘৰ নং : 41 বয়স : 28 লিঙ্গ : পুৰুষ	FSC0145599 ফটো উপলব্ধ
405 নাম : সৰোত সিং মাৰাক পিতাৰ নাম: গেছ সাংমা ঘৰ নং : ৪১ বয়স : 26 লিঙ্গ : পুৰুষ	FSC0438648 ফটো উপলব্ধ	406 নাম : ছিৰবিলা মাৰাক পিতাৰ নাম: গাস মাৰাক ঘৰ নং : 41 বয়স : 25 লিঙ্গ : মহিলা	FSC0518647 ফটো উপলব্ধ	407 নাম : সনিয়া মাৰাক পিতাৰ নাম: গেছ সাংমা ঘৰ নং : 41 বয়স : 23 লিঙ্গ : মহিলা	FSC0654962 ফটো উপলব্ধ
408 নাম : সুস্মিতা মাৰাক পিতাৰ নাম: ফিতিশ সাংমা ঘৰ নং : 41 বয়স : 19 লিঙ্গ : মহিলা	VVF0094136 ফটো উপলব্ধ	409 নাম : ধনঞ্জয় মাৰাক পিতাৰ নাম: যোগেন্দ্ৰ সাংমা ঘৰ নং : ৪১ক বয়স : 48 লিঙ্গ : পুৰুষ	FSC0010036 ফটো উপলব্ধ	410 নাম : ৰশিলা মাৰাক স্বামীৰ নাম: ধনঞ্জয় মাৰাক ঘৰ নং : ৪১ক বয়স : 45 লিঙ্গ : মহিলা	FSC1740201 ফটো উপলব্ধ



411	FSC0010037	ফটো উপলব্ধ	412	FSC0010038	ফটো উপলব্ধ	413	FSC0147389	ফটো উপলব্ধ
নাম : বিনেশ মাৰাক পিতাৰ নাম: পেলেন্দ্র সাংমা ঘৰ নং : 82 বয়স : 80 লিঙ্গ : পুৰুষ			নাম : নিৰ্মলা সাংমা স্বামীৰ নাম: বিদ্দেশ মাৰাক ঘৰ নং : 82 বয়স : 53 লিঙ্গ : মহিলা			নাম : প্ৰিতি সাংমা পিতাৰ নাম: বিদ্দেশ মাৰাক ঘৰ নং : 42 বয়স : 33 লিঙ্গ : মহিলা		
414	FSC0434399	ফটো উপলব্ধ	415	FSC0620120	ফটো উপলব্ধ	416	FSC0654764	ফটো উপলব্ধ
নাম : এডমিন সাংমা পিতাৰ নাম: বিদ্দেশ মাৰাক ঘৰ নং : 82 বয়স : 27 লিঙ্গ : পুৰুষ			নাম : সাহিতা মাৰাক স্বামীৰ নাম: এডমিন সাংমা ঘৰ নং : 42 বয়স : 24 লিঙ্গ : মহিলা			নাম : কুতিলতা সাংমা পিতাৰ নাম: বিনেশ মাৰাক ঘৰ নং : 42 বয়স : 23 লিঙ্গ : মহিলা		
417	FSC0010039	ফটো উপলব্ধ	418	FSC0010041	ফটো উপলব্ধ	419	FSC0010042	ফটো উপলব্ধ
নাম : বেলিশ্বৰী মাৰাক স্বামীৰ নাম: শনিৰাম সাংমা ঘৰ নং : 89 বয়স : 82 লিঙ্গ : মহিলা			নাম : মেনদেং মাৰাক স্বামীৰ নাম: তিতিৰাম সাংমা ঘৰ নং : 88 বয়স : 54 লিঙ্গ : মহিলা			নাম : বনে সাংমা পিতাৰ নাম: নেৰাশ মাৰাক ঘৰ নং : 88 বয়স : 46 লিঙ্গ : পুৰুষ		
420	FSC0010043	ফটো উপলব্ধ	421	FSC0010044	ফটো উপলব্ধ	422	FSC1317791	ফটো উপলব্ধ
নাম : কনিতা মাৰাক স্বামীৰ নাম: বনে সাংমা ঘৰ নং : 88 বয়স : 42 লিঙ্গ : মহিলা			নাম : ডাব্ৰী মাৰাক পিতাৰ নাম: তিহিৰাম সানগমা ঘৰ নং : 88 বয়স : 31 লিঙ্গ : পুৰুষ			নাম : সুলিকা মাৰাক মাতৃৰ নাম: মেনদেং মাৰাক ঘৰ নং : 44 বয়স : 22 লিঙ্গ : মহিলা		
423	FSC0010045	ফটো উপলব্ধ	424	FSC0010046	ফটো উপলব্ধ	425	FSC0010047	ফটো উপলব্ধ
নাম : কলেচ মাৰাক পিতাৰ নাম: জেঠ সাংমা ঘৰ নং : 85 বয়স : 59 লিঙ্গ : পুৰুষ			নাম : জিনন সাংমা স্বামীৰ নাম: কলেচ মাৰাক ঘৰ নং : 85 বয়স : 54 লিঙ্গ : মহিলা			নাম : লক্ষীনাথ মাৰাক পিতাৰ নাম: বমেন সাংমা ঘৰ নং : 85 বয়স : 45 লিঙ্গ : পুৰুষ		
426	FSC0010048	ফটো উপলব্ধ	427	FSC0256222	ফটো উপলব্ধ	428	FSC0555953	ফটো উপলব্ধ
নাম : ফীৰোলা সাংমা স্বামীৰ নাম: লক্ষীনাথ মাৰাক ঘৰ নং : 85 বয়স : 43 লিঙ্গ : মহিলা			নাম : মসতান সাংমা পিতাৰ নাম: কলেচ মাৰাক ঘৰ নং : 85 বয়স : 27 লিঙ্গ : পুৰুষ			নাম : সাবিত্ৰী সাংমা পিতাৰ নাম: লক্ষীনাথ মাৰাক ঘৰ নং : 45 বয়স : 25 লিঙ্গ : মহিলা		
E 429	FSC0010049	ফটো উপলব্ধ	430	FSC0010050	ফটো উপলব্ধ	431	FSC0010051	ফটো উপলব্ধ
নাম : নিলীশ্বৰী মাৰাক স্বামীৰ নাম: যোগেন্দ্র সাংমা ঘৰ নং : 89 বয়স : 75 লিঙ্গ : মহিলা			নাম : বিলোত মাৰাক পিতাৰ নাম: জগেন্দ্র সাংমা ঘৰ নং : 89 বয়স : 39 লিঙ্গ : পুৰুষ			নাম : পিৰাশ মাৰাক পিতাৰ নাম: যোগেন্দ্র সাংমা ঘৰ নং : 89 বয়স : 38 লিঙ্গ : পুৰুষ		
432	FSC0156646	ফটো উপলব্ধ	433	FSC0315572	ফটো উপলব্ধ	434	FSC0156778	ফটো উপলব্ধ
নাম : সুৰোস মাৰাক পিতাৰ নাম: যোগেন্দ্র সাংমা ঘৰ নং : 47 বয়স : 33 লিঙ্গ : পুৰুষ			নাম : মনমি সাংমা স্বামীৰ নাম: পিৰাশ মাৰাক ঘৰ নং : 89 বয়স : 32 লিঙ্গ : মহিলা			নাম : যোহান মাৰাক পিতাৰ নাম: যোগেন্দ্র সাংমা ঘৰ নং : 47 বয়স : 31 লিঙ্গ : পুৰুষ		
435	FSC1996651	ফটো উপলব্ধ	436	FSC0010052	ফটো উপলব্ধ	437	FSC0010053	ফটো উপলব্ধ
নাম : ৰোসিলীন মাৰাক পিতাৰ নাম: যোগেন্দ্র সাংমা ঘৰ নং : 47 বয়স : 22 লিঙ্গ : মহিলা			নাম : সুধীৰ মাৰাক পিতাৰ নাম: যোগেন্দ্র সাংমা ঘৰ নং : 89ক বয়স : 51 লিঙ্গ : পুৰুষ			নাম : তন্দ্রা মাৰাক স্বামীৰ নাম: সুধীৰ মাৰাক ঘৰ নং : 89ক বয়স : 48 লিঙ্গ : মহিলা		
438	FSC0010054	ফটো উপলব্ধ	439	FSC0010055	ফটো উপলব্ধ	440	FSC0010056	ফটো উপলব্ধ
নাম : এলবাচটিন সাংমা পিতাৰ নাম: এনটা মাৰাক ঘৰ নং : 8৮ বয়স : 57 লিঙ্গ : পুৰুষ			নাম : গোলাপী মাৰাক স্বামীৰ নাম: এলবাচটিন সাংমা ঘৰ নং : 8৮ বয়স : 55 লিঙ্গ : মহিলা			নাম : মহিলা মাৰাক পিতাৰ নাম: এলবাচটিন সাংমা ঘৰ নং : 8৮ বয়স : 40 লিঙ্গ : মহিলা		



441 নাম : দমনতী মাৰাক পিতাৰ নাম: এলবাস্টিন সাংমা ঘৰ নং : 48 বয়স : 27 লিঙ্গ : মহিলা	FSC0609529 ফটো উপলব্ধ	442 নাম : বিনা মাৰাক পিতাৰ নাম: উইলবাষ্টিন সাংমা ঘৰ নং : 88 বয়স : 26 লিঙ্গ : মহিলা	FSC0432344 ফটো উপলব্ধ	443 নাম : বাবিনা মাৰাক পিতাৰ নাম: উইলবাষ্টিন সাংমা ঘৰ নং : 48 বয়স : 25 লিঙ্গ : মহিলা	FSC0608364 ফটো উপলব্ধ
444 নাম : মটৰী মাৰাক স্বামীৰ নাম: শিবনাথ সাংমা ঘৰ নং : 89 বয়স : 75 লিঙ্গ : মহিলা	FSC0010059 ফটো উপলব্ধ	E 445 নাম : বাজেন সাংমা পিতাৰ নাম: ববেন মাৰাক ঘৰ নং : 89 বয়স : 53 লিঙ্গ : পুৰুষ	FSC0010060 ফটো উপলব্ধ	446 নাম : তিমলা মাৰাক স্বামীৰ নাম: বাজেন সাংমা ঘৰ নং : 89 বয়স : 47 লিঙ্গ : মহিলা	FSC0010061 ফটো উপলব্ধ
447 নাম : লগুন মাৰাক পিতাৰ নাম: শিবনাথ সাংমা ঘৰ নং : 89 বয়স : 38 লিঙ্গ : পুৰুষ	FSC0010062 ফটো উপলব্ধ	448 নাম : প্ৰদীপ মাৰাক পিতাৰ নাম: বাজেন সাংমা ঘৰ নং : 89 বয়স : 25 লিঙ্গ : পুৰুষ	FSC0429324 ফটো উপলব্ধ	449 নাম : ৰাপিলসন মাৰাক পিতাৰ নাম: বাজেন সাংমা ঘৰ নং : 49 বয়স : 23 লিঙ্গ : পুৰুষ	FSC1996495 ফটো উপলব্ধ
450 নাম : তেশ্বৰী মাৰাক স্বামীৰ নাম: ৰমেন সাংমা ঘৰ নং : 50 বয়স : 54 লিঙ্গ : মহিলা	FSC0010064 ফটো উপলব্ধ	451 নাম : লেবেন মাৰাক পিতাৰ নাম: ৰমেন্দ্র সাংমা ঘৰ নং : 50 বয়স : 40 লিঙ্গ : পুৰুষ	FSC0010065 ফটো উপলব্ধ	452 নাম : বৰুৱা মাৰাক পিতাৰ নাম: ৰমেন সাংমা ঘৰ নং : 50 বয়স : 38 লিঙ্গ : পুৰুষ	FSC0010067 ফটো উপলব্ধ
453 নাম : জোমিলা মাকাৰ পিতাৰ নাম: ৰমেন সাংমা ঘৰ নং : 50 বয়স : 30 লিঙ্গ : মহিলা	FSC0163477 ফটো উপলব্ধ	454 নাম : সোনালী মাৰাক পিতাৰ নাম: ৰমেন্দ্র সাংমা ঘৰ নং : 50 বয়স : 26 লিঙ্গ : মহিলা	FSC0432351 ফটো উপলব্ধ	455 নাম : ৰন্ট মাৰাক পিতাৰ নাম: ৰমেন সাংমা ঘৰ নং : 50 বয়স : 23 লিঙ্গ : পুৰুষ	FSC0607804 ফটো উপলব্ধ
E 456 নাম : খগেন সাংমা পিতাৰ নাম: ধনীৰাম মাৰাক ঘৰ নং : 52 বয়স : 72 লিঙ্গ : পুৰুষ	FSC0010068 ফটো উপলব্ধ	457 নাম : জ্যোতিষ মাৰাক পিতাৰ নাম: শিবনাথ সাংমা ঘৰ নং : 52 বয়স : 48 লিঙ্গ : পুৰুষ	FSC0010069 ফটো উপলব্ধ	458 নাম : তাৰাবালা মাৰাক স্বামীৰ নাম: জ্যোতিষ মাৰাক ঘৰ নং : 52 বয়স : 47 লিঙ্গ : মহিলা	FSC0010070 ফটো উপলব্ধ
459 নাম : তাংখাম মাৰাক পিতাৰ নাম: মনেন্দ্র সাংমা ঘৰ নং : 51 বয়স : 25 লিঙ্গ : পুৰুষ	VVF0131235 ফটো উপলব্ধ	460 নাম : মনিতা মাৰাক পিতাৰ নাম: মনেন্দ্র সাংমা ঘৰ নং : 51 বয়স : 28 লিঙ্গ : মহিলা	FSC1147966 ফটো উপলব্ধ	461 নাম : প্ৰবাত সাংমা পিতাৰ নাম: সুজেন সাংমা ঘৰ নং : 51 বয়স : 25 লিঙ্গ : পুৰুষ	FSC0566950 ফটো উপলব্ধ
462 নাম : মীনাবালা মাৰাক স্বামীৰ নাম: মনেন্দ্র সাংমা ঘৰ নং : 51 বয়স : 44 লিঙ্গ : মহিলা	FSC0010072 ফটো উপলব্ধ	463 নাম : পিৰনী মাৰাক স্বামীৰ নাম: ৰন সাংমা ঘৰ নং : 52 বয়স : 77 লিঙ্গ : মহিলা	FSC0010074 ফটো উপলব্ধ	464 নাম : জনালী মাৰাক পিতাৰ নাম: ৰণ সাংমা ঘৰ নং : 52 বয়স : 33 লিঙ্গ : মহিলা	FSC0165878 ফটো উপলব্ধ
465 নাম : বিপ্ৰালী মাৰাক পিতাৰ নাম: ৰন সাংমা ঘৰ নং : 52 বয়স : 32 লিঙ্গ : মহিলা	FSC0165936 ফটো উপলব্ধ	466 নাম : কমিসন মাৰাক পিতাৰ নাম: ৰন সাংমা ঘৰ নং : 52 বয়স : 26 লিঙ্গ : পুৰুষ	FSC0437467 ফটো উপলব্ধ	E 467 নাম : চিত্ৰশ্ৰী মাৰাক স্বামীৰ নাম: বিষ্ণেন্দ্র সাংমা ঘৰ নং : 52 বয়স : 92 লিঙ্গ : মহিলা	FSC0010075 ফটো উপলব্ধ
E 468 নাম : তেৰনী মাৰাক স্বামীৰ নাম: মটৰী সাংমা ঘৰ নং : 52 বয়স : 51 লিঙ্গ : মহিলা	FSC0010077 ফটো উপলব্ধ	469 নাম : মনেন্দ্র মাৰাক পিতাৰ নাম: বিষ্ণেন্দ্র সাংমা ঘৰ নং : 52 বয়স : 40 লিঙ্গ : পুৰুষ	FSC0010078 ফটো উপলব্ধ	470 নাম : আৰপিন সাংমা পিতাৰ নাম: ক্ষীৰেশ মাৰাক ঘৰ নং : 53 বয়স : 40 লিঙ্গ : পুৰুষ	FSC0010079 ফটো উপলব্ধ



471	FSC0167387	ফটো উপলব্ধ	472	FSC0445163	ফটো উপলব্ধ	473	FSC0433052	ফটো উপলব্ধ
নাম : পসপানজলী মাৰাক পিতাৰ নাম: মনুৰাম সাংমা ঘৰ নং : 53 বয়স : 32 লিঙ্গ : মহিলা			নাম : সনেশ মাৰাক পিতাৰ নাম: মনুৰাম সাংমা ঘৰ নং : 53 বয়স : 26 লিঙ্গ : পুৰুষ			নাম : সবাসন মাৰাক পিতাৰ নাম: মনুৰাম সাংমা ঘৰ নং : 53 বয়স : 25 লিঙ্গ : পুৰুষ		
474	FSC1996503	ফটো উপলব্ধ	E 475	FSC0010080	ফটো উপলব্ধ	476	FSC0010081	ফটো উপলব্ধ
নাম : সানতাল মাৰাক পিতাৰ নাম: মাত্তা সাংমা ঘৰ নং : 53 বয়স : 22 লিঙ্গ : পুৰুষ			নাম : নন্দলাল সাংমা পিতাৰ নাম: পেদাল মাৰাক ঘৰ নং : 58 বয়স : 59 লিঙ্গ : পুৰুষ			নাম : মিলনী মাৰাক স্বামীৰ নাম: নন্দলাল সাংমা ঘৰ নং : 58 বয়স : 53 লিঙ্গ : মহিলা		
477	FSC0010082	ফটো উপলব্ধ	478	VVF0002550	ফটো উপলব্ধ	E 479	FSC1740654	ফটো উপলব্ধ
নাম : প্ৰভা মাৰাক পিতাৰ নাম: নন্দলাল সাংমা ঘৰ নং : 8 বয়স : 40 লিঙ্গ : মহিলা			নাম : বস্টেন মাৰাক পিতাৰ নাম: উমানন্দ ৰাভা ঘৰ নং : 54 বয়স : 20 লিঙ্গ : পুৰুষ			নাম : ৰাটজীশ্বৰী মাৰাক স্বামীৰ নাম: বাদুৰাম সাংমা ঘৰ নং : 58 বয়স : 88 লিঙ্গ : মহিলা		
480	FSC0010083	ফটো উপলব্ধ	481	FSC0010084	ফটো উপলব্ধ	482	FSC0010085	ফটো উপলব্ধ
নাম : মৰল সাংমা পিতাৰ নাম: বটুকা মাৰাক ঘৰ নং : 55 বয়স : 52 লিঙ্গ : পুৰুষ			নাম : মিৰলা মাৰাক স্বামীৰ নাম: মৰল সাংমা ঘৰ নং : 55 বয়স : 49 লিঙ্গ : মহিলা			নাম : কিনিলা মাৰাক পিতাৰ নাম: বাদুৰাম সাংমা ঘৰ নং : 55 বয়স : 47 লিঙ্গ : মহিলা		
483	FSC0438952	ফটো উপলব্ধ	484	VVF0131292	ফটো উপলব্ধ	485	VVF0131284	ফটো উপলব্ধ
নাম : সুবয়ানি মাৰাক পিতাৰ নাম: মোৰল সাংমা ঘৰ নং : 55 বয়স : 25 লিঙ্গ : মহিলা			নাম : জিতেশ্বৰ মাৰাক পিতাৰ নাম: মৰল সাংমা ঘৰ নং : 55 বয়স : 23 লিঙ্গ : পুৰুষ			নাম : প্ৰিয়ামনি মাৰাক পিতাৰ নাম: মৰল সাংমা ঘৰ নং : 55 বয়স : 22 লিঙ্গ : মহিলা		
S 486	FSC0010086	ফটো উপলব্ধ	487	FSC0266544	ফটো উপলব্ধ	488	VVF0131227	ফটো উপলব্ধ
নাম : জলেন্দ্র সাংমা পিতাৰ নাম: যতীনদ্র মাৰাক ঘৰ নং : 56 বয়স : 50 লিঙ্গ : পুৰুষ			নাম : সনম সাংমা পিতাৰ নাম: নগেন মাৰাক ঘৰ নং : 56 বয়স : 33 লিঙ্গ : মহিলা			নাম : ৰাইটন সাংমা পিতাৰ নাম: নগেন মাৰাক ঘৰ নং : 56 বয়স : 20 লিঙ্গ : পুৰুষ		
489	FSC0657569	ফটো উপলব্ধ	490	FSC0010088	ফটো উপলব্ধ	491	FSC0010089	ফটো উপলব্ধ
নাম : পুনাৰ সাংমা পিতাৰ নাম: নগেন্দ্র মাৰাক ঘৰ নং : 56 বয়স : 26 লিঙ্গ : মহিলা			নাম : নগেন মাৰাক পিতাৰ নাম: যুগল সাংমা ঘৰ নং : 56 বয়স : 62 লিঙ্গ : পুৰুষ			নাম : সবানী সাংমা স্বামীৰ নাম: নগেন মাৰাক ঘৰ নং : 56 বয়স : 53 লিঙ্গ : মহিলা		
492	FSC0010090	ফটো উপলব্ধ	493	FSC0010091	ফটো উপলব্ধ	494	FSC0010092	ফটো উপলব্ধ
নাম : নিশীশ্বৰী সাংমা পিতাৰ নাম: যতীন মাৰাক ঘৰ নং : 55 বয়স : 55 লিঙ্গ : মহিলা			নাম : ৰাজেশ সাংমা পিতাৰ নাম: নিশীশ্বৰী সাংমা ঘৰ নং : 55 বয়স : 40 লিঙ্গ : পুৰুষ			নাম : ধনেশ্বৰ মাৰাক পিতাৰ নাম: শনিৰাম সাংমা ঘৰ নং : 55 বয়স : 56 লিঙ্গ : পুৰুষ		
495	FSC0010093	ফটো উপলব্ধ	496	FSC0403758	ফটো উপলব্ধ	497	VVF0131177	ফটো উপলব্ধ
নাম : ফুলমতি সাংমা স্বামীৰ নাম: ধনেশ্বৰ মাৰাক ঘৰ নং : 55 বয়স : 49 লিঙ্গ : মহিলা			নাম : কৃষ্ণ কুমাৰ সাংমা পিতাৰ নাম: দানেশ্বৰ মাৰাক ঘৰ নং : 55 বয়স : 29 লিঙ্গ : পুৰুষ			নাম : দীনেশ সাংমা পিতাৰ নাম: ধনেশ্বৰ মাৰাক ঘৰ নং : 59 বয়স : 22 লিঙ্গ : মহিলা		
498	FSC0010094	ফটো উপলব্ধ	499	FSC0010095	ফটো উপলব্ধ	500	FSC0010096	ফটো উপলব্ধ
নাম : জেলীশ্বৰী মাৰাক স্বামীৰ নাম: কিজেন্দ্র মাৰাক ঘৰ নং : 60 বয়স : 69 লিঙ্গ : মহিলা			নাম : জহলী মাৰাক স্বামীৰ নাম: লেভেন্দ্র মাৰাক ঘৰ নং : 60 বয়স : 38 লিঙ্গ : মহিলা			নাম : পূৰ্ণিতা মাৰাক স্বামীৰ নাম: সন্দেশ সাংমা ঘৰ নং : 60 বয়স : 38 লিঙ্গ : মহিলা		



501 নাম : অনাৰাম মাৰাক পিতাৰ নাম: বুজেল মাৰাক ঘৰ নং : ৬২ বয়স : 51 লিঙ্গ : পুৰুষ	FSC1740825 ফটো উপলব্ধ	502 নাম : ববিলা মাৰাক পিতাৰ নাম: বুজেল মাৰাক ঘৰ নং : ৬২ বয়স : 49 লিঙ্গ : মহিলা	FSC0010098 ফটো উপলব্ধ	503 নাম : পিতুলা মাৰাক পিতাৰ নাম: বুজেল সাংমা ঘৰ নং : ৬২ বয়স : 38 লিঙ্গ : মহিলা	FSC0267005 ফটো উপলব্ধ
504 নাম : সমৰ মাৰাক পিতাৰ নাম: ববিন্দ্র মাৰাক ঘৰ নং : ৬২ বয়স : 31 লিঙ্গ : পুৰুষ	FSC0255653 ফটো উপলব্ধ	505 নাম : কনে সাংমা পিতাৰ নাম: নিৰাশ মাৰাক ঘৰ নং : ৬২ বয়স : 43 লিঙ্গ : পুৰুষ	FSC0010100 ফটো উপলব্ধ	506 নাম : এলিন মাৰাক পিতাৰ নাম: আমু সাংমা ঘৰ নং : ৬৪ বয়স : 64 লিঙ্গ : পুৰুষ	FSC0010103 ফটো উপলব্ধ
507 নাম : জেনালী সাংমা স্বামীৰ নাম: এলিন মাৰাক ঘৰ নং : ৬৪ বয়স : 59 লিঙ্গ : মহিলা	FSC0010104 ফটো উপলব্ধ	508 নাম : মালিতা সাংমা স্বামীৰ নাম: বাদালা মাৰাক ঘৰ নং : ৬৪ বয়স : 48 লিঙ্গ : মহিলা	FSC0010105 ফটো উপলব্ধ	509 নাম : বাদালা মাৰাক মাতৃৰ নাম: আমেকশ্বৰী মাৰাক ঘৰ নং : ৬৪ বয়স : 40 লিঙ্গ : পুৰুষ	FSC0010106 ফটো উপলব্ধ
510 নাম : দিলীপ সাংমা পিতাৰ নাম: অনিল মাৰাক ঘৰ নং : ৬৪ বয়স : 39 লিঙ্গ : পুৰুষ	FSC0010107 ফটো উপলব্ধ	511 নাম : জেলিতা সাংমা অন্যান্য: অনিল মাৰাক ঘৰ নং : ৬৪ বয়স : 35 লিঙ্গ : মহিলা	FSC0010109 ফটো উপলব্ধ	512 নাম : ৰাজু সাংমা পিতাৰ নাম: বলেন্দ্র মাৰাক ঘৰ নং : ৬৪ বয়স : 32 লিঙ্গ : পুৰুষ	FSC0270074 ফটো উপলব্ধ
513 নাম : সমিছতা সাংমা পিতাৰ নাম: এলিন মাৰাক ঘৰ নং : ৬৪ বয়স : 25 লিঙ্গ : মহিলা	FSC0451500 ফটো উপলব্ধ	514 নাম : ছিমিয়ন সাংমা পিতাৰ নাম: অনিল মাৰাক ঘৰ নং : 64 বয়স : 23 লিঙ্গ : পুৰুষ	FSC0606806 ফটো উপলব্ধ	515 নাম : শ্যামা সাংমা স্বামীৰ নাম: ইলিপ মাৰাক ঘৰ নং : ৬৫ বয়স : 55 লিঙ্গ : মহিলা	FSC0010111 ফটো উপলব্ধ
516 নাম : ভনিতা মাৰাক পিতাৰ নাম: প্ৰেমচন মাৰাক ঘৰ নং : 65 বয়স : 26 লিঙ্গ : মহিলা	GNK0390971 ফটো উপলব্ধ	517 নাম : সাজিশ্বৰী সাংমা স্বামীৰ নাম: কপিন মাৰাক ঘৰ নং : ৬৬ বয়স : 83 লিঙ্গ : মহিলা	FSC0010112 ফটো উপলব্ধ	E 518 নাম : ৰবিন মাৰাক পিতাৰ নাম: দেবেন সাংমা ঘৰ নং : ৬৭ বয়স : 65 লিঙ্গ : পুৰুষ	FSC0010115 ফটো উপলব্ধ
#2 519 নাম : তৰনী মাৰাক স্বামীৰ নাম: ৰবিন সাংমা ঘৰ নং : ৬৭ বয়স : 52 লিঙ্গ : মহিলা	FSC0010117 ফটো উপলব্ধ	520 নাম : ৰতিন সাংমা পিতাৰ নাম: শৈলেন ম ঘৰ নং : ৬৮ বয়স : 42 লিঙ্গ : পুৰুষ	FSC0010120 ফটো উপলব্ধ	# 521 নাম : শ্ৰুতিনা সাংমা স্বামীৰ নাম: যোসেপ সাংমা ঘৰ নং : ৬৮ বয়স : 42 লিঙ্গ : মহিলা	FSC0010121 ফটো উপলব্ধ
522 নাম : মিনেশ মাৰাক পিতাৰ নাম: লক্ষন সাংমা ঘৰ নং : ৬৮ বয়স : 52 লিঙ্গ : পুৰুষ	FSC0010122 ফটো উপলব্ধ	523 নাম : নিতাই সাংমা পিতাৰ নাম: দিংবাং মাৰাক ঘৰ নং : ৬৯ বয়স : 68 লিঙ্গ : পুৰুষ	FSC0010124 ফটো উপলব্ধ	524 নাম : মনোনী মাৰাক স্বামীৰ নাম: নিতাই সাংমা ঘৰ নং : ৬৯ বয়স : 62 লিঙ্গ : মহিলা	FSC0010125 ফটো উপলব্ধ
525 নাম : বিলাশ্বন মাৰাক পিতাৰ নাম: নিতাই সাংমা ঘৰ নং : ৬৯ বয়স : 42 লিঙ্গ : পুৰুষ	FSC0010126 ফটো উপলব্ধ	526 নাম : হৰি মাৰাক পিতাৰ নাম: নিতাই সাংমা ঘৰ নং : 69 বয়স : 34 লিঙ্গ : পুৰুষ	FSC0188847 ফটো উপলব্ধ	527 নাম : এনদেক সাংমা পিতাৰ নাম: মঙ্গীত মাৰাক ঘৰ নং : ৬৯ বয়স : 31 লিঙ্গ : পুৰুষ	FSC0250332 ফটো উপলব্ধ
528 নাম : সহিলা মাৰাক স্বামীৰ নাম: বিজয় সাংমা ঘৰ নং : 69 বয়স : 27 লিঙ্গ : মহিলা	FSC1146927 ফটো উপলব্ধ	529 নাম : মমতা মাৰাক পিতাৰ নাম: নিতাই সাংমা ঘৰ নং : 69 বয়স : 23 লিঙ্গ : মহিলা	FSC1147214 ফটো উপলব্ধ	530 নাম : অতেশ্বৰ মাৰাক পিতাৰ নাম: নিতাই সাংমা ঘৰ নং : 69 বয়স : 23 লিঙ্গ : পুৰুষ	FSC1148071 ফটো উপলব্ধ

531 নাম : শুকল মাৰাক পিতাৰ নাম: খিয়াম মাৰাক ঘৰ নং : ৭০ বয়স : 60 লিঙ্গ : পুৰুষ	FSC0010127 ফটো উপলব্ধ	532 নাম : বেলফল মাৰাক স্বামীৰ নাম: সুকু ল মাৰাক ঘৰ নং : ৭০ বয়স : 53 লিঙ্গ : মহিলা	FSC0010128 ফটো উপলব্ধ	# 533 নাম : আশা মাৰাক পিতাৰ নাম: সুকুল মাৰাক ঘৰ নং : ৭০ বয়স : 30 লিঙ্গ : মহিলা	FSC0264580 ফটো উপলব্ধ
534 নাম : ষ্টাৰবিন মাৰাক পিতাৰ নাম: সুকুল মাৰাক ঘৰ নং : ৭০ বয়স : 26 লিঙ্গ : পুৰুষ	FSC0418855 ফটো উপলব্ধ	535 নাম : উষাডেভি মাৰাক পিতাৰ নাম: ছুকুল মাৰাক ঘৰ নং : 70 বয়স : 26 লিঙ্গ : মহিলা	FSC0517821 ফটো উপলব্ধ	536 নাম : নিখিল মাৰাক পিতাৰ নাম: খলিথি সাংমা ঘৰ নং : ৭২ বয়স : 62 লিঙ্গ : পুৰুষ	FSC0010129 ফটো উপলব্ধ
537 নাম : মাজিশ্বৰী সাংমা স্বামীৰ নাম: নিখিল মাৰাক ঘৰ নং : ৭২ বয়স : 57 লিঙ্গ : মহিলা	FSC0010130 ফটো উপলব্ধ	538 নাম : কমেন সাংমা পিতাৰ নাম: তুসান মাৰাক ঘৰ নং : ৭২ বয়স : 65 লিঙ্গ : পুৰুষ	FSC0010132 ফটো উপলব্ধ	539 নাম : নিবুল মাৰাক পিতাৰ নাম: মিছৰ সাংমা ঘৰ নং : ৭২ বয়স : 61 লিঙ্গ : পুৰুষ	FSC0010133 ফটো উপলব্ধ
540 নাম : উপনা মাৰাক পিতাৰ নাম: মিছৰ সাংমা ঘৰ নং : ৭২ বয়স : 60 লিঙ্গ : মহিলা	FSC0010134 ফটো উপলব্ধ	541 নাম : জনাতন মাৰাক পিতাৰ নাম: মেছাৰ সাংমা ঘৰ নং : ৭২ বয়স : 49 লিঙ্গ : পুৰুষ	FSC0010135 ফটো উপলব্ধ	542 নাম : মাইকেল মাৰাক মাতৃৰ নাম: মাইলনী মাৰাক ঘৰ নং : ৭২ বয়স : 37 লিঙ্গ : পুৰুষ	FSC0010136 ফটো উপলব্ধ
543 নাম : চামেলী আৰ মাৰাক পিতাৰ নাম: ভুটয়েল মাৰাক ঘৰ নং : 72 ক বয়স : 26 লিঙ্গ : মহিলা	FSC0539320 ফটো উপলব্ধ	544 নাম : কমলী মাৰাক পিতাৰ নাম: ভুটয়েল মাৰাক ঘৰ নং : 72 ক বয়স : 22 লিঙ্গ : মহিলা	FSC1996446 ফটো উপলব্ধ	545 নাম : ভুটয়েল মাৰাক পিতাৰ নাম: মিছৰ সাংমা ঘৰ নং : ৭২ ক বয়স : 65 লিঙ্গ : পুৰুষ	FSC0010137 ফটো উপলব্ধ
546 নাম : বিক্রাৰী মাৰাক স্বামীৰ নাম: ভুটয়েল মাৰাক ঘৰ নং : ৭২ ক বয়স : 43 লিঙ্গ : মহিলা	FSC0010138 ফটো উপলব্ধ	E 547 নাম : জয়ফল মাৰাক স্বামীৰ নাম: দেবেন সাংমা ঘৰ নং : ৭৩ বয়স : 68 লিঙ্গ : মহিলা	FSC0010140 ফটো উপলব্ধ	548 নাম : টবিন্দু মাৰাক পিতাৰ নাম: দেবেন সাংমা ঘৰ নং : ৭৩ বয়স : 60 লিঙ্গ : পুৰুষ	FSC0010141 ফটো উপলব্ধ
549 নাম : বিৰ্ফলা মাৰাক স্বামীৰ নাম: টবিন্দু মাৰাক ঘৰ নং : ৭৩ বয়স : 51 লিঙ্গ : মহিলা	FSC0010142 ফটো উপলব্ধ	550 নাম : মিনাকী মাৰাক পিতাৰ নাম: টবিন্দু মাৰাক ঘৰ নং : ৭৩ বয়স : 32 লিঙ্গ : মহিলা	FSC0266981 ফটো উপলব্ধ	551 নাম : জনাকী মাৰাক পিতাৰ নাম: তবিন মাৰাক ঘৰ নং : 73 বয়স : 24 লিঙ্গ : মহিলা	FSC0618918 ফটো উপলব্ধ
552 নাম : ফুলগ্ৰেট সাংমা পিতাৰ নাম: ডিংবাং মাৰাক ঘৰ নং : ৪৮ বয়স : 63 লিঙ্গ : পুৰুষ	FSC0010143 ফটো উপলব্ধ	553 নাম : বাসন্তী মাৰাক স্বামীৰ নাম: ফুলগ্ৰেট সাংমা ঘৰ নং : ৭৪ বয়স : 60 লিঙ্গ : মহিলা	FSC0010144 ফটো উপলব্ধ	554 নাম : শিবালী মাৰাক পিতাৰ নাম: ফুলগ্ৰেট সাংমা ঘৰ নং : ৭৪ বয়স : 49 লিঙ্গ : মহিলা	FSC0010146 ফটো উপলব্ধ
555 নাম : বেবালী মাৰাক পিতাৰ নাম: ফুলগ্ৰেট সাংমা ঘৰ নং : ৭৪ বয়স : 45 লিঙ্গ : মহিলা	FSC0010147 ফটো উপলব্ধ	556 নাম : কুমাৰ সাংমা মাতৃৰ নাম: বাশী সাংমা ঘৰ নং : ৭৪ বয়স : 29 লিঙ্গ : পুৰুষ	FSC0256131 ফটো উপলব্ধ	557 নাম : টিলিনা মাৰাক পিতাৰ নাম: পগ্ৰেট সাংমা ঘৰ নং : 74 বয়স : 25 লিঙ্গ : মহিলা	FSC1146851 ফটো উপলব্ধ
558 নাম : নিৰ্মালি মাৰাক পিতাৰ নাম: পগ্ৰেট সাংমা ঘৰ নং : 74 বয়স : 22 লিঙ্গ : মহিলা	FSC1317742 ফটো উপলব্ধ	559 নাম : অমিজা মাৰাক পিতাৰ নাম: ফুলগ্ৰেট সাংমা ঘৰ নং : 74 বয়স : 19 লিঙ্গ : মহিলা	VVF0121749 ফটো উপলব্ধ	560 নাম : প্ৰেয়ল্চী মাৰাক পিতাৰ নাম: নিবুল মাৰাক ঘৰ নং : 74 বয়স : 19 লিঙ্গ : মহিলা	VVF0142133 ফটো উপলব্ধ



561	FSC0010148	ফটো উপলব্ধ	562	FSC0010149	ফটো উপলব্ধ	563	FSC0010150	ফটো উপলব্ধ
নাম : তেৰা মাৰাক পিতাৰ নাম: মৰেন্দ্ৰ সাংমা ঘৰ নং : ৭৪ক বয়স : 57 লিঙ্গ : পুৰুষ			নাম : বীতা সাংমা স্বামীৰ নাম: তেৰা মাৰাক ঘৰ নং : ৭৪ক বয়স : 55 লিঙ্গ : মহিলা			নাম : গুণীশ্বৰী মাৰাক পিতাৰ নাম: গজেন সাংমা ঘৰ নং : ৭৫ বয়স : 80 লিঙ্গ : মহিলা		
564	FSC0010151	ফটো উপলব্ধ	565	FSC0010152	ফটো উপলব্ধ	566	FSC0010153	ফটো উপলব্ধ
নাম : নুপৰী মাৰাক স্বামীৰ নাম: যছেফ সাংমা ঘৰ নং : ৭৫ বয়স : 73 লিঙ্গ : মহিলা			নাম : বমেন সাংমা পিতাৰ নাম: ধনেন মাৰাক ঘৰ নং : ৭৫ বয়স : 49 লিঙ্গ : পুৰুষ			নাম : আদলী মাৰাক স্বামীৰ নাম: বমেন সাংমা ঘৰ নং : ৭৫ বয়স : 45 লিঙ্গ : মহিলা		
567	FSC0010154	ফটো উপলব্ধ	568	VVF0117374	ফটো উপলব্ধ	569	FSC1317700	ফটো উপলব্ধ
নাম : সুদয় মাৰাক মাতৃৰ নাম: নুপৰী মাৰাক ঘৰ নং : ৭৫ বয়স : 34 লিঙ্গ : পুৰুষ			নাম : সার্জিনা সাংমা স্বামীৰ নাম: বনলচন মাৰাক ঘৰ নং : 75 বয়স : 23 লিঙ্গ : মহিলা			নাম : বনলচন মাৰাক পিতাৰ নাম: বমেন সাংমা ঘৰ নং : 75 বয়স : 22 লিঙ্গ : পুৰুষ		
# 570	FSC0010155	ফটো উপলব্ধ	571	FSC0010156	ফটো উপলব্ধ	572	FSC0255455	ফটো উপলব্ধ
নাম : অঞ্জলী সাংমা পিতাৰ নাম: শৈলেন ম্ ঘৰ নং : ৭৬ বয়স : 55 লিঙ্গ : মহিলা			নাম : প্ৰিথিলা সাংমা পিতাৰ নাম: জলেন মাৰাক ঘৰ নং : ৭৬ বয়স : 38 লিঙ্গ : মহিলা			নাম : কুষ্টিনা সাংমা মাতৃৰ নাম: অঞ্জলী সাংমা ঘৰ নং : ৭৬ বয়স : 31 লিঙ্গ : মহিলা		
573	FSC0614206	ফটো উপলব্ধ	574	FSC1147503	ফটো উপলব্ধ	575	FSC0010158	ফটো উপলব্ধ
নাম : বিশ্ৰুজিত সাংমা পিতাৰ নাম: জলেন মাৰাক ঘৰ নং : 76 বয়স : 28 লিঙ্গ : পুৰুষ			নাম : লিষ্টিনা সাংমা পিতাৰ নাম: জলেন মাৰাক ঘৰ নং : 76 বয়স : 23 লিঙ্গ : মহিলা			নাম : গেন্দাচন সাংমা পিতাৰ নাম: জামু মাৰাক ঘৰ নং : ৭৭ বয়স : 70 লিঙ্গ : পুৰুষ		
E 576	FSC0010159	ফটো উপলব্ধ	577	FSC0010160	ফটো উপলব্ধ	578	FSC0010161	ফটো উপলব্ধ
নাম : ৰতিন সাংমা পিতাৰ নাম: শৈলেন ম্ ঘৰ নং : ৭৮ বয়স : 47 লিঙ্গ : পুৰুষ			নাম : হেমেন সাংমা পিতাৰ নাম: বলেন মাৰাক ঘৰ নং : ৭৯ বয়স : 52 লিঙ্গ : পুৰুষ			নাম : তনুশ্বৰী মাৰাক পিতাৰ নাম: দেবেন সাংমা ঘৰ নং : ৭৯ বয়স : 49 লিঙ্গ : মহিলা		
579	FSC0010162	ফটো উপলব্ধ	580	FSC0268193	ফটো উপলব্ধ	581	FSC0239913	ফটো উপলব্ধ
নাম : জয়শ্বৰী মাৰাক স্বামীৰ নাম: হেমেন সাংমা ঘৰ নং : ৭৯ বয়স : 47 লিঙ্গ : মহিলা			নাম : সৰিন মাৰাক পিতাৰ নাম: দেবেন সাংমা ঘৰ নং : ৭৯ বয়স : 30 লিঙ্গ : পুৰুষ			নাম : আবতি মাৰাক পিতাৰ নাম: দেবেন সাংমা ঘৰ নং : ৭৯ বয়স : 28 লিঙ্গ : মহিলা		
582	FSC0010163	ফটো উপলব্ধ	583	FSC0010164	ফটো উপলব্ধ	584	FSC0489088	ফটো উপলব্ধ
নাম : জনেন সাংমা পিতাৰ নাম: কপিন মাৰাক ঘৰ নং : ৮০ বয়স : 59 লিঙ্গ : পুৰুষ			নাম : ফুলশ্বৰী মাৰাক স্বামীৰ নাম: জনেন সাংমা ঘৰ নং : ৮০ বয়স : 55 লিঙ্গ : মহিলা			নাম : দেবীকা মাৰাক পিতাৰ নাম: জনেন সাংমা ঘৰ নং : ৮০ বয়স : 26 লিঙ্গ : মহিলা		
585	FSC1741511	ফটো উপলব্ধ	586	FSC1741522	ফটো উপলব্ধ	587	VVF0056630	ফটো উপলব্ধ
নাম : খণ্ডন মাৰাক পিতাৰ নাম: খিয়াম মাৰাক ঘৰ নং : ৮১ বয়স : 65 লিঙ্গ : পুৰুষ			নাম : ৰূপলা সাংমা স্বামীৰ নাম: খণ্ডন মাৰাক ঘৰ নং : ৮১ বয়স : 57 লিঙ্গ : মহিলা			নাম : বেলেক সাংমা পিতাৰ নাম: খণ্ডন মাৰাক ঘৰ নং : 81 বয়স : 32 লিঙ্গ : পুৰুষ		
588	VVF0133157	ফটো উপলব্ধ	589	FSC0010166	ফটো উপলব্ধ	590	FSC0010167	ফটো উপলব্ধ
নাম : কুমাৰ সাংমা পিতাৰ নাম: খণ্ডন মাৰাক ঘৰ নং : 81 বয়স : 19 লিঙ্গ : পুৰুষ			নাম : খণ্ডন সাংমা পিতাৰ নাম: শৈলেন ম্ ঘৰ নং : ৮২ বয়স : 48 লিঙ্গ : পুৰুষ			নাম : অলনী মাৰাক স্বামীৰ নাম: খণ্ডন সাংমা ঘৰ নং : ৮২ বয়স : 42 লিঙ্গ : মহিলা		



591 নাম : সুনিল মাৰাক পিতাৰ নাম: জনেন সাংমা ঘৰ নং : 82 বয়স : 25 লিঙ্গ : পুৰুষ	FSC0525162 ফটো উপলব্ধ	592 নাম : হাছিনা মাৰাক পিতাৰ নাম: খণ্ডন মাৰাক ঘৰ নং : 82 বয়স : 19 লিঙ্গ : মহিলা	VVF0112656 ফটো উপলব্ধ	593 নাম : সনিতা মাৰাক পিতাৰ নাম: আশিস সাংমা ঘৰ নং : 82ক বয়স : 23 লিঙ্গ : মহিলা	FSC0619460 ফটো উপলব্ধ
594 নাম : বন্তেশ্বৰী মাৰাক স্বামীৰ নাম: দামথেং সাংমা ঘৰ নং : ৮২খ বয়স : 86 লিঙ্গ : মহিলা	FSC0010169 ফটো উপলব্ধ	595 নাম : আশিস সাংমা পিতাৰ নাম: শৈলেন ম ঘৰ নং : ৮২ক বয়স : 52 লিঙ্গ : পুৰুষ	FSC1741566 ফটো উপলব্ধ	596 নাম : জহিন সাংমা পিতাৰ নাম: দামথেং সাংমা ঘৰ নং : ৮২খ বয়স : 48 লিঙ্গ : পুৰুষ	FSC0010170 ফটো উপলব্ধ
597 নাম : নিৰনী মাৰাক স্বামীৰ নাম: আশিস সাংমা ঘৰ নং : ৮২ক বয়স : 47 লিঙ্গ : মহিলা	FSC0010168 ফটো উপলব্ধ	598 নাম : পিকলী মাৰাক স্বামীৰ নাম: জহিন সাংমা ঘৰ নং : ৮২খ বয়স : 42 লিঙ্গ : মহিলা	FSC0010171 ফটো উপলব্ধ	599 নাম : শঙ্কৰ সাংমা পিতাৰ নাম: গোবিন্দ ব্ৰহ্ম ঘৰ নং : ৮৩ বয়স : 54 লিঙ্গ : পুৰুষ	FSC0010172 ফটো উপলব্ধ
600 নাম : নিৰলা মাৰাক স্বামীৰ নাম: শঙ্কৰ সাংমা ঘৰ নং : ৮৩ বয়স : 49 লিঙ্গ : মহিলা	FSC0010173 ফটো উপলব্ধ	601 নাম : আৰনেশ মাৰাক পিতাৰ নাম: শান্ত ব্ৰহ্ম ঘৰ নং : ৮৪ বয়স : 55 লিঙ্গ : পুৰুষ	FSC0010174 ফটো উপলব্ধ	602 নাম : বেজিনা সাংমা স্বামীৰ নাম: আৰনেশ মাৰাক ঘৰ নং : ৮৪ বয়স : 51 লিঙ্গ : মহিলা	FSC0010175 ফটো উপলব্ধ
603 নাম : বিনা সাংমা পিতাৰ নাম: আৰনেশ মাৰাক ঘৰ নং : 84 বয়স : 31 লিঙ্গ : মহিলা	FSC0207746 ফটো উপলব্ধ	604 নাম : পূৰ্ণিমা সাংমা পিতাৰ নাম: আনেশ মাৰাক ঘৰ নং : ৮৪ বয়স : 29 লিঙ্গ : মহিলা	FSC0266551 ফটো উপলব্ধ	605 নাম : সন্স্কৰ সাংমা পিতাৰ নাম: আৰনেশ মাৰাক ঘৰ নং : ৮৪ বয়স : 27 লিঙ্গ : পুৰুষ	FSC0397539 ফটো উপলব্ধ
606 নাম : মদছি সাংমা স্বামীৰ নাম: বিক্ৰম ৰাভা ঘৰ নং : ৮৫ বয়স : 67 লিঙ্গ : মহিলা	FSC0010176 ফটো উপলব্ধ	607 নাম : জিন্দা সাংমা পিতাৰ নাম: বলেন্দ্র মাৰাক ঘৰ নং : ৮৫ বয়স : 42 লিঙ্গ : পুৰুষ	FSC0010177 ফটো উপলব্ধ	608 নাম : অৰ্বনা মাৰাক স্বামীৰ নাম: জিন্দা সাংমা ঘৰ নং : ৮৫ বয়স : 39 লিঙ্গ : মহিলা	FSC1741679 ফটো উপলব্ধ
609 নাম : লক্ষীনাথ সাংমা পিতাৰ নাম: বলেন মাৰাক ঘৰ নং : ৮৫ বয়স : 38 লিঙ্গ : পুৰুষ	FSC0010178 ফটো উপলব্ধ	610 নাম : বাৰনিকা মাৰাক স্বামীৰ নাম: লক্ষীনাথ সাংমা ঘৰ নং : ৮৫ বয়স : 30 লিঙ্গ : মহিলা	FSC0315820 ফটো উপলব্ধ	611 নাম : ৰাজিৰ সাংমা পিতাৰ নাম: বলেন মাৰাক ঘৰ নং : ৮৫ বয়স : 28 লিঙ্গ : পুৰুষ	FSC0255604 ফটো উপলব্ধ
612 নাম : ৰূপেশ্বৰ মাৰাক পিতাৰ নাম: লংকি সাংমা ঘৰ নং : ৮৬ বয়স : 82 লিঙ্গ : পুৰুষ	FSC0010179 ফটো উপলব্ধ	613 নাম : অৰ্বনা সাংমা স্বামীৰ নাম: ৰূপেশ্বৰ মাৰাক ঘৰ নং : ৮৬ বয়স : 73 লিঙ্গ : মহিলা	FSC0010180 ফটো উপলব্ধ	614 নাম : গনেশ মাৰাক পিতাৰ নাম: গোবিন্দ ছেত্ৰী ঘৰ নং : ৮৬ বয়স : 55 লিঙ্গ : পুৰুষ	FSC0010181 ফটো উপলব্ধ
615 নাম : বিনা সাংমা স্বামীৰ নাম: গনেশ মাৰাক ঘৰ নং : ৮৬ বয়স : 50 লিঙ্গ : মহিলা	FSC0010182 ফটো উপলব্ধ	616 নাম : ৰতন সাংমা পিতাৰ নাম: গনেশ মাৰাক ঘৰ নং : ৮৬ বয়স : 34 লিঙ্গ : পুৰুষ	FSC0264531 ফটো উপলব্ধ	# 617 নাম : যোশেফ সাংমা পিতাৰ নাম: ৰূপেশ মাৰাক ঘৰ নং : ৮৬ বয়স : 32 লিঙ্গ : পুৰুষ	FSC0368365 ফটো উপলব্ধ
618 নাম : নবিন মাৰাক পিতাৰ নাম: দেবেন সাংমা ঘৰ নং : ৮৬ বয়স : 30 লিঙ্গ : পুৰুষ	FSC0264523 ফটো উপলব্ধ	619 নাম : মিৰা সাংমা পিতাৰ নাম: গনেশ মাৰাক ঘৰ নং : ৮৬ বয়স : 30 লিঙ্গ : মহিলা	FSC0268060 ফটো উপলব্ধ	620 নাম : অতুল সাংমা পিতাৰ নাম: গনেশ মাৰাক ঘৰ নং : ৮৬ বয়স : 28 লিঙ্গ : পুৰুষ	FSC0255562 ফটো উপলব্ধ

621 নাম : বাধা সাংমা পিতাৰ নাম: গণেশ মাৰাক ঘৰ নং : ৮৬ বয়স : 27 লিঙ্গ : পুৰুষ	FSC0250324 ফটো উপলব্ধ	622 নাম : গীতা সাংমা পিতাৰ নাম: গণেশ মাৰাক ঘৰ নং : 86 বয়স : 23 লিঙ্গ : মহিলা	FSC0619262 ফটো উপলব্ধ	623 নাম : কজেন সাংমা পিতাৰ নাম: পৰিৎ সাংমা ঘৰ নং : ৮৭ বয়স : 74 লিঙ্গ : পুৰুষ	FSC0010183 ফটো উপলব্ধ
E 624 নাম : বনদিশ্বৰী মাৰাক স্বামীৰ নাম: কজেন সাংমা ঘৰ নং : ৮৭ বয়স : 71 লিঙ্গ : মহিলা	FSC0010184 ফটো উপলব্ধ	625 নাম : নকুল সাংমা পিতাৰ নাম: নিবাবন মাৰাক ঘৰ নং : ৮৭ বয়স : 66 লিঙ্গ : পুৰুষ	FSC1741782 ফটো উপলব্ধ	626 নাম : তিৰনী মাৰাক স্বামীৰ নাম: নকুল সাংমা ঘৰ নং : ৮৭ বয়স : 57 লিঙ্গ : মহিলা	FSC0010185 ফটো উপলব্ধ
627 নাম : দিনেশ মাৰাক পিতাৰ নাম: কজেন সাংমা ঘৰ নং : ৮৭ বয়স : 49 লিঙ্গ : পুৰুষ	FSC0010186 ফটো উপলব্ধ	628 নাম : জেবতী সাংমা স্বামীৰ নাম: দিনেশ মাৰাক ঘৰ নং : ৮৭ বয়স : 47 লিঙ্গ : মহিলা	FSC0010187 ফটো উপলব্ধ	629 নাম : হেপিচন সাংমা পিতাৰ নাম: জৰেশ মাৰাক ঘৰ নং : ৮৭ বয়স : 40 লিঙ্গ : পুৰুষ	FSC1741806 ফটো উপলব্ধ
630 নাম : নিলিমা মাৰাক স্বামীৰ নাম: হেপিচন সাংমা ঘৰ নং : ৮৭ বয়স : 38 লিঙ্গ : মহিলা	FSC1741817 ফটো উপলব্ধ	631 নাম : অনিৰাম মাৰাক পিতাৰ নাম: নকুল সাংমা ঘৰ নং : 87 বয়স : 33 লিঙ্গ : পুৰুষ	FSC0210948 ফটো উপলব্ধ	632 নাম : বমিত মাৰাক পিতাৰ নাম: নকুল সাংমা ঘৰ নং : ৮৭ বয়স : 30 লিঙ্গ : পুৰুষ	FSC0250522 ফটো উপলব্ধ
633 নাম : হসতেল মাৰাক পিতাৰ নাম: নকুল সাংমা ঘৰ নং : ৮৭ বয়স : 27 লিঙ্গ : পুৰুষ	FSC0250035 ফটো উপলব্ধ	634 নাম : সমিত মাৰাক পিতাৰ নাম: নকুল সাংমা ঘৰ নং : ৮৭ বয়স : 27 লিঙ্গ : পুৰুষ	FSC0246561 ফটো উপলব্ধ	635 নাম : দমংটা ব্ৰহ্মা স্বামীৰ নাম: সমিত মাৰাক ঘৰ নং : ৮৭ বয়স : 26 লিঙ্গ : মহিলা	FSC0397794 ফটো উপলব্ধ
636 নাম : পুতিমা মাৰাক পিতাৰ নাম: নকুল সাংমা ঘৰ নং : ৮৭ বয়স : 25 লিঙ্গ : মহিলা	FSC0397729 ফটো উপলব্ধ	637 নাম : অকসই সাংমা পিতাৰ নাম: দিনেশ মাৰাক ঘৰ নং : 87 বয়স : 23 লিঙ্গ : পুৰুষ	VVF0125641 ফটো উপলব্ধ	638 নাম : সতিমা মাৰাক মাতৃৰ নাম: নকুল সাংমা ঘৰ নং : 87 বয়স : 22 লিঙ্গ : মহিলা	FSC1317601 ফটো উপলব্ধ
E 639 নাম : কনেন সাংমা পিতাৰ নাম: কপিম মাৰাক ঘৰ নং : ৮৮ বয়স : 62 লিঙ্গ : পুৰুষ	FSC0010188 ফটো উপলব্ধ	640 নাম : জেনী মাৰাক স্বামীৰ নাম: কনেন সাংমা ঘৰ নং : ৮৮ বয়স : 53 লিঙ্গ : মহিলা	FSC0010189 ফটো উপলব্ধ	641 নাম : ইন্দ্ৰ সাংমা পিতাৰ নাম: সুৰেশ মাৰাক ঘৰ নং : ৮৮ বয়স : 45 লিঙ্গ : পুৰুষ	FSC0010190 ফটো উপলব্ধ
642 নাম : তালিনা মাৰাক স্বামীৰ নাম: ইন্দ্ৰ সাংমা ঘৰ নং : ৮৮ বয়স : 42 লিঙ্গ : মহিলা	FSC1741851 ফটো উপলব্ধ	643 নাম : প্ৰতিভা মাৰাক পিতাৰ নাম: তিতিৰাম সাংমা ঘৰ নং : ৮৮ বয়স : 25 লিঙ্গ : মহিলা	FSC0413690 ফটো উপলব্ধ	644 নাম : নিপসন সাংমা পিতাৰ নাম: নিতিন মাৰাক ঘৰ নং : 93 বয়স : 28 লিঙ্গ : পুৰুষ	VVF0087874 ফটো উপলব্ধ
645 নাম : বাহা সোৰেন স্বামীৰ নাম: জহৰলাল হাঁসদা ঘৰ নং : 93 বয়স : 27 লিঙ্গ : মহিলা	FSC1992817 ফটো উপলব্ধ	646 নাম : কুশমিনা মাৰাক পিতাৰ নাম: তেপেন সাংমা ঘৰ নং : 93 বয়স : 25 লিঙ্গ : মহিলা	FSC0637975 ফটো উপলব্ধ	647 নাম : শ্ৰোপনেশ মাৰাক পিতাৰ নাম: প্ৰিয়নাথ সাংমা ঘৰ নং : ৯৩খ বয়স : 28 লিঙ্গ : পুৰুষ	FSC0421230 ফটো উপলব্ধ
E 648 নাম : নামচেং মাৰাক পিতাৰ নাম: প্ৰিয়নাথ মাৰাক ঘৰ নং : ৯৩খ বয়স : 24 লিঙ্গ : পুৰুষ	FSC1996594 ফটো উপলব্ধ	649 নাম : দেনিটা মাৰাক স্বামীৰ নাম: চিমন সাংমা ঘৰ নং : ৯৩গ বয়স : 34 লিঙ্গ : মহিলা	FSC0418509 ফটো উপলব্ধ	650 নাম : যোহান সাংমা পিতাৰ নাম: কলু মাৰাক ঘৰ নং : ৯৩গ বয়স : 26 লিঙ্গ : পুৰুষ	FSC0418582 ফটো উপলব্ধ



651 নাম : শিল্পী মাৰাক পিতাৰ নাম: প্ৰিয়নাথ সাংমা ঘৰ নং : 93ক বয়স : 23 লিঙ্গ : মহিলা	FSC1996586 ফটো উপলব্ধ	652 নাম : শিল্পী মাৰাক পিতাৰ নাম: প্ৰিয়নাথ সাংমা ঘৰ নং : 93 (খ) বয়স : 25 লিঙ্গ : মহিলা	FSC1439017 ফটো উপলব্ধ	653 নাম : প্ৰিয়নাথ সাংমা পিতাৰ নাম: সত্যনাথ মাৰাক ঘৰ নং : ৯৩খ বয়স : 59 লিঙ্গ : পুৰুষ	FSC0010191 ফটো উপলব্ধ
654 নাম : তেপেন সাংমা পিতাৰ নাম: যোগেন মাৰাক ঘৰ নং : ৯৩গ বয়স : 59 লিঙ্গ : পুৰুষ	FSC0010195 ফটো উপলব্ধ	655 নাম : শ্ৰেজনী মাৰাক স্বামীৰ নাম: প্ৰিয়নাথ সাংমা ঘৰ নং : ৯৩খ বয়স : 53 লিঙ্গ : মহিলা	FSC0010192 ফটো উপলব্ধ	656 নাম : তৰ্জো মাৰাক স্বামীৰ নাম: তেপেন সাংমা ঘৰ নং : ৯৩গ বয়স : 52 লিঙ্গ : মহিলা	FSC0010196 ফটো উপলব্ধ
657 নাম : কলেশ মাৰাক পিতাৰ নাম: প্ৰিয়নাথ সাংমা ঘৰ নং : ৯৩খ বয়স : 42 লিঙ্গ : পুৰুষ	FSC0010193 ফটো উপলব্ধ	658 নাম : দেট মাৰাক পিতাৰ নাম: প্ৰিয়নাথ সাংমা ঘৰ নং : ৯৩খ বয়স : 38 লিঙ্গ : পুৰুষ	FSC0010194 ফটো উপলব্ধ	659 নাম : জিতেন দৈমাৰী পিতাৰ নাম: খকেশ্বৰ দৈমাৰী ঘৰ নং : 212 বয়স : 53 লিঙ্গ : পুৰুষ	VVF0032946 ফটো উপলব্ধ
660 নাম : মঞ্জলা দৈমাৰী স্বামীৰ নাম: জীতেন দৈমাৰী ঘৰ নং : 212 বয়স : 46 লিঙ্গ : মহিলা	JSP9240577 ফটো উপলব্ধ	661 নাম : মনোৰঞ্জন দৈমাৰী পিতাৰ নাম: জীতেন দৈমাৰী ঘৰ নং : 212 বয়স : 24 লিঙ্গ : পুৰুষ	VVF0032060 ফটো উপলব্ধ	662 নাম : অনিল বসুমতাৰী পিতাৰ নাম: ভৰ্গু বসুমতাৰী ঘৰ নং : 213 বয়স : 46 লিঙ্গ : পুৰুষ	VVF0033076 ফটো উপলব্ধ
663 নাম : প্ৰনিতা বসুমতাৰী স্বামীৰ নাম: অনিল বসুমতাৰী ঘৰ নং : 213 বয়স : 40 লিঙ্গ : মহিলা	VVF0033118 ফটো উপলব্ধ	664 নাম : ধনীৰাম বসুমতাৰী পিতাৰ নাম: অনিল বসুমতাৰী ঘৰ নং : 213 বয়স : 22 লিঙ্গ : পুৰুষ	VVF0033043 ফটো উপলব্ধ	665 নাম : মোৰোম বসুমতাৰী পিতাৰ নাম: অনিল বসুমতাৰী ঘৰ নং : 213 বয়স : 21 লিঙ্গ : পুৰুষ	VVF0065797 ফটো উপলব্ধ
666 নাম : উমেশ খাকু লাৰী পিতাৰ নাম: লোহিত খাকলাৰী ঘৰ নং : 214 বয়স : 50 লিঙ্গ : পুৰুষ	VVF0033068 ফটো উপলব্ধ	667 নাম : সিমাংসা বসুমতাৰী পিতাৰ নাম: সুবল বসুমতাৰী ঘৰ নং : 214 বয়স : 22 লিঙ্গ : পুৰুষ	VVF0033092 ফটো উপলব্ধ	668 নাম : সুবল বসুমতাৰী পিতাৰ নাম: গৰিমার বসুমতাৰী ঘৰ নং : 215 বয়স : 50 লিঙ্গ : পুৰুষ	VVF0033084 ফটো উপলব্ধ
669 নাম : বিজেন নাৰ্জাৰী পিতাৰ নাম: ককাৰাম নাৰ্জাৰী ঘৰ নং : 216 বয়স : 55 লিঙ্গ : পুৰুষ	VVF0031948 ফটো উপলব্ধ	670 নাম : বাবুল বসুমতাৰী পিতাৰ নাম: নৰেন বসুমতাৰী ঘৰ নং : 217 বয়স : 48 লিঙ্গ : পুৰুষ	VVF0031930 ফটো উপলব্ধ	671 নাম : বীনা বসুমতাৰী স্বামীৰ নাম: বাবুল বসুমতাৰী ঘৰ নং : 217 বয়স : 48 লিঙ্গ : মহিলা	VVF0031963 ফটো উপলব্ধ
672 নাম : পদোমী বসুমতাৰী পিতাৰ নাম: বাবুল বসুমতাৰী ঘৰ নং : 217 বয়স : 23 লিঙ্গ : মহিলা	VVF0032003 ফটো উপলব্ধ	673 নাম : বীৰেন বাসু মটাৰী পিতাৰ নাম: গাৰ্জুৰাম ঘৰ নং : 218 বয়স : 74 লিঙ্গ : পুৰুষ	VVF0032086 ফটো উপলব্ধ	674 নাম : সুৰেশ বসুমতাৰী পিতাৰ নাম: বীৰেন বসুমতাৰী ঘৰ নং : 218 বয়স : 20 লিঙ্গ : পুৰুষ	VVF0032110 ফটো উপলব্ধ
675 নাম : খেবাগংগা স্বৰ্গীয়াৰী পিতাৰ নাম: গবিন্দ স্বৰ্গীয়াৰী ঘৰ নং : 219 বয়স : 43 লিঙ্গ : পুৰুষ	VVF0032078 ফটো উপলব্ধ	676 নাম : অখউ স্বৰ্গীয়াৰী স্বামীৰ নাম: খেবাগংগা স্বৰ্গীয়াৰী ঘৰ নং : 219 বয়স : 39 লিঙ্গ : মহিলা	VVF0032128 ফটো উপলব্ধ	677 নাম : সানসুমা সোৰ্গীয়াৰী পিতাৰ নাম: খেবাগংগা সোৰ্গীয়াৰী ঘৰ নং : 219 বয়স : 20 লিঙ্গ : পুৰুষ	VVF0032094 ফটো উপলব্ধ
678 নাম : বহেন বসুমতাৰী পিতাৰ নাম: আৰি বসুমতাৰী ঘৰ নং : 220 বয়স : 60 লিঙ্গ : পুৰুষ	VVF0032045 ফটো উপলব্ধ	679 নাম : দমন্তী বসুমতাৰী স্বামীৰ নাম: বহেন বসুমতাৰী ঘৰ নং : 220 বয়স : 55 লিঙ্গ : মহিলা	VVF0017970 ফটো উপলব্ধ	680 নাম : ববিন বসুমতাৰী পিতাৰ নাম: বহেন বসুমতাৰী ঘৰ নং : 220 বয়স : 29 লিঙ্গ : পুৰুষ	VVF0055350 ফটো উপলব্ধ



681 নাম : পতলী সৰ্গিঅৰী পিতাৰ নাম: শান্তিৰাম সৰ্গিঅৰী ঘৰ নং : 222 বয়স : 48 লিঙ্গ : মহিলা	VVF0032177 ফটো উপলব্ধ	682 নাম : দামা বসুমতাৰী পিতাৰ নাম: বলোৰাম বসুমতাৰী ঘৰ নং : 222 বয়স : 37 লিঙ্গ : পুৰুষ	VVF0032102 ফটো উপলব্ধ	683 নাম : ধনেশ্বৰ বসুমতাৰী পিতাৰ নাম: দমা বসুমতাৰী ঘৰ নং : 222 বয়স : 20 লিঙ্গ : পুৰুষ	VVF0032037 ফটো উপলব্ধ
684 নাম : মনোমতী কছাৰী স্বামীৰ নাম: ডিম্বেশ্বৰ কছাৰী ঘৰ নং : 223 বয়স : 39 লিঙ্গ : মহিলা	VVF0032219 ফটো উপলব্ধ	685 নাম : ডিম্বেশ্বৰ কছাৰী পিতাৰ নাম: মনিৰাম কছাৰী ঘৰ নং : 223 বয়স : 29 লিঙ্গ : পুৰুষ	VVF0032227 ফটো উপলব্ধ	686 নাম : ভাৰতী বসুমতাৰী স্বামীৰ নাম: থেঙেনা বসুমতাৰী ঘৰ নং : 230 বয়স : 50 লিঙ্গ : মহিলা	CQG6135688 ফটো উপলব্ধ
687 নাম : বিকি মাৰাক পিতাৰ নাম: সুধীৰ মাৰাক ঘৰ নং : হাউজ নং, 105 বয়স : 21 লিঙ্গ : পুৰুষ	FSC1996933 ফটো উপলব্ধ	688 নাম : টোহিলা মাৰাক পিতাৰ নাম: ৰাজ্ঞান মাৰাক ঘৰ নং : সিষ্টিবোৰা, এল পি স্কুল, ঘৰ নং ৬১ বয়স : 29 লিঙ্গ : মহিলা	VVF0131250 ফটো উপলব্ধ	689 নাম : ৰাজ্ঞান মাৰাক পিতাৰ নাম: এলিপ মাৰাক ঘৰ নং : সিষ্টিবোৰা, এল পি স্কুল, কঠা নং ১ বয়স : 34 লিঙ্গ : পুৰুষ	VVF0128132 ফটো উপলব্ধ





690	2	VVF0188342
নাম : সুমন মাৰাক পিতাৰ নাম : সুধাৰ মাৰাক ঘৰ নং : 105 বয়স : 18 লিঙ্গ : পুৰুষ		ফটো উপলব্ধ

691	2	VVF0191759
নাম : বিকাশ মাৰাক মাতৃৰ নাম : নিলিমা মাৰাক ঘৰ নং : 87 বয়স : 21 লিঙ্গ : পুৰুষ		ফটো উপলব্ধ

ভোটাৰৰ সাৰাংশ

A) ভোটাৰৰ সংখ্যা

	তালিকাৰ প্ৰকাৰ	তালিকাৰ চিনাক্তকৰণ	ভোটাৰৰ সংখ্যা							
			পুৰুষ	মহিলা	৩য় লিঙ্গ	মুঠ				
I	মূল তালিকা	মূল তালিকা	বিশেষ সংশোধন, 2026 চনৰ পূৰ্বৰ 2025 চনৰ মূল তালিকাৰ লগত থকা সংযোজন সমূহ একত্ৰিতকৰন কৰা তালিকা।				355	334	0	689
II	যোগ তালিকা	পৰিপূৰক 1	বিশেষ সংক্ষিপ্ত সংশোধন, 2026				0	0	0	0
		পৰিপূৰক 2	অনবিচ্ছিন্ন সংশোধন 2026				2	0	0	2
			মুঠ				2	0	0	2
III	বিয়োজন তালিকা	পৰিপূৰক 1	বিশেষ সংক্ষিপ্ত সংশোধন, 2026				18	8	0	26
		পৰিপূৰক 2	অনবিচ্ছিন্ন সংশোধন 2026				0	0	0	0
			মুঠ				18	8	0	26
IV	লিংগ ক্ষেত্ৰত পৰিবৰ্তনৰ বাবে পাৰ্থক্য						0	0	0	0
এই সংশোধনৰ পিছত ভোটাৰ তালিকাত ভোটাৰৰ মুঠ সংখ্যা (I+II-III+IV)			339	326	0	665				

B) শুধৰনীৰ সংখ্যা

তালিকাৰ প্ৰকাৰ	তালিকাৰ চিনাক্তকৰণ	শুধৰনীৰ সংখ্যা
পৰিপূৰক 1	বিশেষ সংক্ষিপ্ত সংশোধন, 2026	6
পৰিপূৰক 2	অনবিচ্ছিন্ন সংশোধন 2026	1
	মুঠ	7

নিৰ্বাচক পঞ্জীয়ন বিষয়াৰ স্বাক্ষৰ

E-মূত, S-স্থানান্তৰিত/ বাসস্থান পৰিবৰ্তন, R-প্ৰতিলিপি, M-নিখোজ, Q-অযোগ্য