



ভোটাৰ তালিকা 2026 S03 অসম

বিধানসভা সমষ্টিৰ নম্বৰ, নাম আৰু সংৰক্ষণৰ স্থিতি : 50 - মঙলদৈ (সাধাৰণ)		খণ্ড নং : 124																			
এই বিধানসভা সমষ্টিত কোন সংসদীয় সমষ্টিৰ অন্তৰ্গত তাৰ নম্বৰ, নাম আৰু সংৰক্ষণ স্থিতি : 4 - দৰং-ওদালগুৰি (সাধাৰণ)																					
1. সংশোধনৰ বিৱৰণ																					
সংশোধনৰ বছৰ	2026	তালিকাৰ চিনাক্তকৰণ																			
ভিত্তি তাৰিখ	01-04-2026	বিশেষ সংশোধন, 2026 চনৰ পূৰ্বৰ 2025 চনৰ মূল তালিকাৰ লগত থকা সংযোজন সমূহ একত্ৰিতকৰণ কৰা তালিকা।																			
সংশোধনৰ প্ৰকাৰ	বিশেষ সংশোধন 2026																				
প্ৰকাশনৰ তাৰিখ	23-03-2026																				
2. খণ্ড আৰু ভোটগ্ৰহন কেন্দ্ৰৰ বিৱৰণ																					
খণ্ডৰ অন্তৰ্গত এলেকা সমূহৰ নম্বৰ আৰু নাম																					
1-1নং ননকে মাণ্ডৰমাৰি(অংশ)		<table style="width: 100%; border-collapse: collapse;"> <tr> <td style="width: 50%;">মূল চহৰ/গাওঁ</td> <td style="width: 50%;">: ১নং মাণ্ডৰমাৰী</td> </tr> <tr> <td>ৱাৰ্ড নং</td> <td>:</td> </tr> <tr> <td>ডাকঘৰ</td> <td>: ধুলা</td> </tr> <tr> <td>পুলিচ থানা</td> <td>: ধুলা</td> </tr> <tr> <td>ব্লক</td> <td>: পূব মঙলদৈ (অংশ-২)</td> </tr> <tr> <td>ৰাজহ চক্ৰ</td> <td>: পূব মঙলদৈ</td> </tr> <tr> <td>জিলা</td> <td>: দৰং</td> </tr> <tr> <td>পিনকোড</td> <td>: 784146</td> </tr> </table>				মূল চহৰ/গাওঁ	: ১নং মাণ্ডৰমাৰী	ৱাৰ্ড নং	:	ডাকঘৰ	: ধুলা	পুলিচ থানা	: ধুলা	ব্লক	: পূব মঙলদৈ (অংশ-২)	ৰাজহ চক্ৰ	: পূব মঙলদৈ	জিলা	: দৰং	পিনকোড	: 784146
মূল চহৰ/গাওঁ	: ১নং মাণ্ডৰমাৰী																				
ৱাৰ্ড নং	:																				
ডাকঘৰ	: ধুলা																				
পুলিচ থানা	: ধুলা																				
ব্লক	: পূব মঙলদৈ (অংশ-২)																				
ৰাজহ চক্ৰ	: পূব মঙলদৈ																				
জিলা	: দৰং																				
পিনকোড	: 784146																				
3. ভোটগ্ৰহন কেন্দ্ৰৰ বিৱৰণ																					
ভোটগ্ৰহন কেন্দ্ৰৰ নম্বৰ আৰু নাম :		ভোটগ্ৰহন কেন্দ্ৰৰ প্ৰকাৰ (পুৰুষ/মহিলা/সাধাৰণ)		সাধাৰণ																	
124 - 1 নং ননকে মাণ্ডৰমাৰী প্ৰাথমিক বিদ্যালয় (দক্ষিণ পাৰ) (বাওঁ)		খণ্ডৰ অন্তৰ্গত সহায়ক ভোটগ্ৰহন কেন্দ্ৰৰ সংখ্যা :		0																	
ভোটগ্ৰহন কেন্দ্ৰৰ ঠিকনা :																					
১নং ননকে মাণ্ডৰমাৰি এল. পি স্কুল(দক্ষিণ পাৰ), মাণ্ডৰমাৰি																					
4. ভোটাৰৰ সংখ্যা																					
আৰম্ভনি ক্ৰমিক নং	শেষ ক্ৰমিক নং	মুঠ ভোটাৰ																			
		পুৰুষ	মহিলা	৩য় লিঙ্গ	মুঠ																
1	681	315	304	0	619																

নিৰ্বাচক পঞ্জীয়ন বিষয়াৰ স্বাক্ষৰ



Nazri Naksha

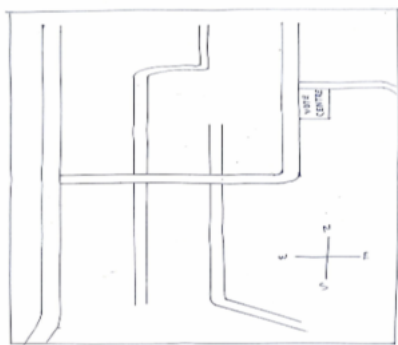

Google Map View



Polling Station Building Front View



ভোটগ্ৰহন কেন্দ্ৰৰ সন্মুখৰ দৃশ্য



Cad View

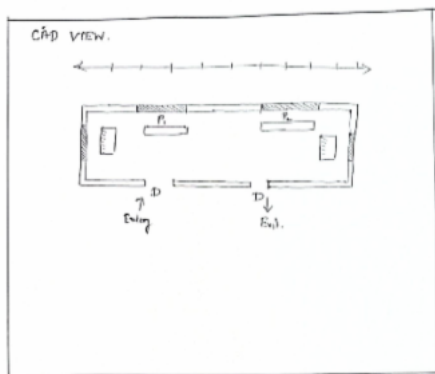

Key MAP View

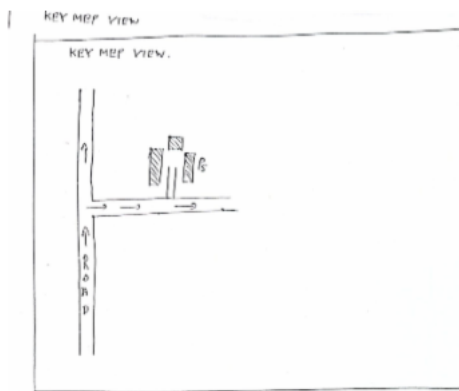

বিধানসভা সমষ্টিৰ নম্বৰ আৰু নাম : 50-মঙলদৈ
অংশৰ নম্বৰ আৰু নাম : 1-1নং ননকে মাণ্ডৰমাৰি(অংশ)

1	FCM1278031	ফটো উপলব্ধ	নাম : আলেকজান স্বামীৰ নাম: ওচমান আলি ঘৰ নং : 1৮৮ বয়স : 49 লিঙ্গ : মহিলা	2	FCM1278064	ফটো উপলব্ধ	নাম : আবেদা খাতুন স্বামীৰ নাম: আজাদি আলি ঘৰ নং : 1৮৮ বয়স : 37 লিঙ্গ : মহিলা	3	FCM0670398	ফটো উপলব্ধ	নাম : কুদ্দুছ আলী পিতাৰ নাম: ওছমান আলী ঘৰ নং : 188 বয়স : 26 লিঙ্গ : পুৰুষ
4	FCM0665406	ফটো উপলব্ধ	নাম : ছাবিয়া খাতুন পিতাৰ নাম: সুৰজ আলী ঘৰ নং : 188 বয়স : 24 লিঙ্গ : মহিলা	5	OIF0069401	ফটো উপলব্ধ	নাম : মুনোৱাৰা খাতুন স্বামীৰ নাম: কদম আলী ঘৰ নং : 188ক বয়স : 23 লিঙ্গ : মহিলা	6	FCM0696021	ফটো উপলব্ধ	নাম : কদম আলী পিতাৰ নাম: বিল্লাল হুছেইন ঘৰ নং : 188 ক বয়স : 23 লিঙ্গ : পুৰুষ
7	FCM1278075	ফটো উপলব্ধ	নাম : বিল্লাল হুছেইন পিতাৰ নাম: নেচু শেখ ঘৰ নং : 1৮৮ক বয়স : 51 লিঙ্গ : পুৰুষ	8	FCM1278086	ফটো উপলব্ধ	নাম : কদভান নেছা স্বামীৰ নাম: বিল্লাল হুছেইন ঘৰ নং : 1৮৮ক বয়স : 44 লিঙ্গ : মহিলা	9	FCM1278097	ফটো উপলব্ধ	নাম : ওমৰ আলি পিতাৰ নাম: ৰাজমামুদ ঘৰ নং : ১৯০ বয়স : 61 লিঙ্গ : পুৰুষ
10	FCM1278100	ফটো উপলব্ধ	নাম : ইছাফুল খাতুন স্বামীৰ নাম: ওমৰ আলি ঘৰ নং : ১৯০ বয়স : 57 লিঙ্গ : মহিলা	S 11	FCM1278111	ফটো উপলব্ধ	নাম : আব্দুল ছালাম পিতাৰ নাম: ওমৰ আলি ঘৰ নং : ১৯০ বয়স : 37 লিঙ্গ : পুৰুষ	12	FCM1278122	ফটো উপলব্ধ	নাম : ইছমাইল পিতাৰ নাম: ওমৰ আলী ঘৰ নং : ১৯০ বয়স : 34 লিঙ্গ : পুৰুষ
13	FCM1278133	ফটো উপলব্ধ	নাম : জবেদা বেগম স্বামীৰ নাম: আব্দুল চালাম ঘৰ নং : ১৯০ বয়স : 33 লিঙ্গ : মহিলা	S 14	FCM0067199	ফটো উপলব্ধ	নাম : ইদ্রিছ আলি পিতাৰ নাম: ওমৰ আলি ঘৰ নং : 190 বয়স : 32 লিঙ্গ : পুৰুষ	15	FCM0660563	ফটো উপলব্ধ	নাম : ছিদ্দিক আলী পিতাৰ নাম: ওমৰ আলী ঘৰ নং : 190 বয়স : 25 লিঙ্গ : পুৰুষ
#2 16	FCM1173582	ফটো উপলব্ধ	নাম : আৰ্জি আৰা বেগম স্বামীৰ নাম: ইদ্রিছ আলী ঘৰ নং : 190 বয়স : 27 লিঙ্গ : মহিলা	17	FCM1278155	ফটো উপলব্ধ	নাম : আবল হুছেইন পিতাৰ নাম: ৰাজমামুদ ঘৰ নং : ১৯১ বয়স : 66 লিঙ্গ : পুৰুষ	18	FCM1278166	ফটো উপলব্ধ	নাম : সূৰ্য্য ভান নেছা স্বামীৰ নাম: আবল হুছেইন ঘৰ নং : ১৯১ বয়স : 60 লিঙ্গ : মহিলা
19	FCM1278177	ফটো উপলব্ধ	নাম : ছাবিয়া খাতুন স্বামীৰ নাম: আবল হুছেইন ঘৰ নং : ১৯১ বয়স : 51 লিঙ্গ : মহিলা	S 20	FCM0670877	ফটো উপলব্ধ	নাম : ফকিৰ আলী পিতাৰ নাম: আবল হুছেইন ঘৰ নং : 191 বয়স : 35 লিঙ্গ : পুৰুষ	21	FCM1278144	ফটো উপলব্ধ	নাম : আজগৰ আলী পিতাৰ নাম: আবল হুছেইন ঘৰ নং : ১৯১ বয়স : 34 লিঙ্গ : পুৰুষ
22	FCM0369702	ফটো উপলব্ধ	নাম : ছাহিদা বেগম স্বামীৰ নাম: আজগৰ আলী ঘৰ নং : ১৯১ বয়স : 30 লিঙ্গ : মহিলা	23	FCM0431015	ফটো উপলব্ধ	নাম : ছাইফুল ইছলাম পিতাৰ নাম: আবল হুছেইন ঘৰ নং : 191 বয়স : 28 লিঙ্গ : পুৰুষ	24	FCM0691915	ফটো উপলব্ধ	নাম : হবিৰণ নেছা স্বামীৰ নাম: ছাইফুল ইছলাম ঘৰ নং : 191 বয়স : 26 লিঙ্গ : মহিলা
25	FCM2321479	ফটো উপলব্ধ	নাম : আমিৰন বেগম স্বামীৰ নাম: ফকিৰ আলী ঘৰ নং : 191 বয়স : 22 লিঙ্গ : মহিলা	26	OIF0031229	ফটো উপলব্ধ	নাম : আমজত আলী পিতাৰ নাম: আবাল হুছেইন ঘৰ নং : 191 বয়স : 20 লিঙ্গ : পুৰুষ	E 27	FCM1278188	ফটো উপলব্ধ	নাম : মকবোল হুছেইন পিতাৰ নাম: ৰাজমামুদ ঘৰ নং : ১৯২ বয়স : 76 লিঙ্গ : পুৰুষ
28	FCM1278199	ফটো উপলব্ধ	নাম : হাজৰা খাতুন স্বামীৰ নাম: মকবোল হুছেইন ঘৰ নং : ১৯২ বয়স : 66 লিঙ্গ : মহিলা	S 29	FCM1278202	ফটো উপলব্ধ	নাম : ৰফিকুল ইছলাম পিতাৰ নাম: মকবোল হুছেইন ঘৰ নং : ১৯২ বয়স : 47 লিঙ্গ : পুৰুষ	30	FCM1278224	ফটো উপলব্ধ	নাম : ৰহিম আলি পিতাৰ নাম: মকবোল হুছেইন ঘৰ নং : ১৯২ বয়স : 44 লিঙ্গ : পুৰুষ



31 নাম : ছফিয়া খাতুন স্বামীৰ নাম : ৰাফিকুল ইছলাম ঘৰ নং : ১৯২ বয়স : 38 লিঙ্গ : মহিলা	FCM1278213	ফটো উপলব্ধ	32 নাম : হালিমা বেগম স্বামীৰ নাম : ৰহিম আলী ঘৰ নং : ১৯২ বয়স : 34 লিঙ্গ : মহিলা	FCM1278235	ফটো উপলব্ধ	E 33 নাম : মজিবৰ ৰহমান পিতাৰ নাম : ৰাজামুদ ঘৰ নং : ১৯৩ বয়স : 52 লিঙ্গ : পুৰুষ	FCM1278280	ফটো উপলব্ধ
34 নাম : খাইৰন নেছা স্বামীৰ নাম : মজিবৰ ৰহমান ঘৰ নং : ১৯৩ বয়স : 48 লিঙ্গ : মহিলা	FCM1278291	ফটো উপলব্ধ	35 নাম : ছফিকুল ইছলাম পিতাৰ নাম : মকবোল হুচেইন ঘৰ নং : ১৯৩ বয়স : 37 লিঙ্গ : পুৰুষ	FCM1278257	ফটো উপলব্ধ	36 নাম : জায়েদা বেগম স্বামীৰ নাম : ছফিকুল ইছলাম ঘৰ নং : ১৯৩ বয়স : 35 লিঙ্গ : মহিলা	FCM1278246	ফটো উপলব্ধ
37 নাম : জহু ৰুদ্দিন পিতাৰ নাম : মজিবৰ ৰহমান ঘৰ নং : ১৯৩ বয়স : 32 লিঙ্গ : পুৰুষ	FCM0370650	ফটো উপলব্ধ	38 নাম : হাছিনা খাতুন স্বামীৰ নাম : জহু ৰুদ্দিন ঘৰ নং : ১৯৩ বয়স : 28 লিঙ্গ : মহিলা	FCM0355693	ফটো উপলব্ধ	39 নাম : লোকমান আলি পিতাৰ নাম : মকবোল হুচেইন ঘৰ নং : ১৯৪ বয়স : 68 লিঙ্গ : পুৰুষ	FCM1278360	ফটো উপলব্ধ
40 নাম : মমেনা খাতুন স্বামীৰ নাম : লোকমান আলি ঘৰ নং : ১৯৪ বয়স : 57 লিঙ্গ : মহিলা	FCM1278304	ফটো উপলব্ধ	41 নাম : মহিজ আলি পিতাৰ নাম : লোকমান আলি ঘৰ নং : ১৯৪ বয়স : 42 লিঙ্গ : পুৰুষ	FCM1278315	ফটো উপলব্ধ	42 নাম : মজিদ আলি পিতাৰ নাম : লোকমান আলি ঘৰ নং : ১৯৪ বয়স : 40 লিঙ্গ : পুৰুষ	FCM1278337	ফটো উপলব্ধ
43 নাম : অহিতন নেছা স্বামীৰ নাম : মাহিজ আলি ঘৰ নং : ১৯৪ বয়স : 39 লিঙ্গ : মহিলা	FCM1278326	ফটো উপলব্ধ	44 নাম : বাছিবন নেছা স্বামীৰ নাম : মজিদ আলি ঘৰ নং : ১৯৪ বয়স : 37 লিঙ্গ : মহিলা	FCM1278348	ফটো উপলব্ধ	45 নাম : মুছলিমুদ্দিন পিতাৰ নাম : লোকমান আলি ঘৰ নং : ১৯৪ বয়স : 34 লিঙ্গ : পুৰুষ	FCM1278359	ফটো উপলব্ধ
46 নাম : চন্দ্ৰ ভান নেচা স্বামীৰ নাম : মুছলিমুদ্দিন আনছাৰি ঘৰ নং : ১৯৪ বয়স : 29 লিঙ্গ : মহিলা	FCM0275677	ফটো উপলব্ধ	47 নাম : ৰফিকুল ইছলাম পিতাৰ নাম : মহিজ আলি ঘৰ নং : 194 বয়স : 25 লিঙ্গ : পুৰুষ	FCM0674416	ফটো উপলব্ধ	48 নাম : ৰহিম আলী পিতাৰ নাম : মাহিজ আলি ঘৰ নং : 194 বয়স : 23 লিঙ্গ : পুৰুষ	FCM1569359	ফটো উপলব্ধ
49 নাম : মাইন বেগম স্বামীৰ নাম : ৰহিম আলী ঘৰ নং : 194 বয়স : 23 লিঙ্গ : মহিলা	OIF0152058	ফটো উপলব্ধ	50 নাম : মিছ ৰবিনা ইয়াছমিন স্বামীৰ নাম : ৰাফিকুল ইছলাম ঘৰ নং : 194 বয়স : 19 লিঙ্গ : মহিলা	OIF0114207	ফটো উপলব্ধ	E 51 নাম : হাঞ্চু শেখ পিতাৰ নাম : কাঞ্চু শেখ ঘৰ নং : ১৯৫ বয়স : 94 লিঙ্গ : পুৰুষ	FCM1278462	ফটো উপলব্ধ
E 52 নাম : ছোম শেখ পিতাৰ নাম : ৰিজ্জে শেখ ঘৰ নং : ৪৬ বয়স : 86 লিঙ্গ : পুৰুষ	FCM1278371	ফটো উপলব্ধ	53 নাম : বাছিবন নেছা স্বামীৰ নাম : ছোম শেখ ঘৰ নং : ১৯৫ বয়স : 77 লিঙ্গ : মহিলা	FCM1278382	ফটো উপলব্ধ	54 নাম : বেউলা খাতুন স্বামীৰ নাম : হাঞ্চু শেখ ঘৰ নং : ১৯৫ বয়স : 76 লিঙ্গ : মহিলা	FCM1278473	ফটো উপলব্ধ
55 নাম : ছৈয়বুদ্দিন পিতাৰ নাম : ছোম শেখ ঘৰ নং : ১৯৫ বয়স : 55 লিঙ্গ : পুৰুষ	FCM1278417	ফটো উপলব্ধ	S 56 নাম : বাদশা আলি পিতাৰ নাম : ছোম শেখ ঘৰ নং : ১৯৫ বয়স : 53 লিঙ্গ : পুৰুষ	FCM1278393	ফটো উপলব্ধ	57 নাম : হাওৰা খাতুন স্বামীৰ নাম : ছৈবুদ্দিন ঘৰ নং : ১৯৫ বয়স : 50 লিঙ্গ : মহিলা	FCM1278428	ফটো উপলব্ধ
58 নাম : বুলবুলি খাতুন স্বামীৰ নাম : বাদশা আলি ঘৰ নং : ১৯৫ বয়স : 49 লিঙ্গ : মহিলা	FCM1278406	ফটো উপলব্ধ	59 নাম : ৰাবিয়া বেগম স্বামীৰ নাম : মুজাফৰ আলী ঘৰ নং : ১৯৫ বয়স : 46 লিঙ্গ : মহিলা	FCM1281341	ফটো উপলব্ধ	60 নাম : মুছকেত আলি পিতাৰ নাম : ছোম শেখ ঘৰ নং : ১৯৫ বয়স : 43 লিঙ্গ : পুৰুষ	FCM1278439	ফটো উপলব্ধ



<p>E 61 FCM1278484</p> <p>নাম : বাবুল আলি পিতাৰ নাম: হাপুগ শেখ ঘৰ নং : 195 বয়স : 39 লিঙ্গ : পুৰুষ</p> <p>ফটো উপলব্ধ</p>	<p>62 FCM1278495</p> <p>নাম : ছেকান্দৰ আলি পিতাৰ নাম: হাপুগ শেখ ঘৰ নং : 195 বয়স : 37 লিঙ্গ : পুৰুষ</p> <p>ফটো উপলব্ধ</p>	<p>63 FCM0671156</p> <p>নাম : সমিৰন নেছা পিতাৰ নাম: চোম সেখ ঘৰ নং : 195 বয়স : 32 লিঙ্গ : মহিলা</p> <p>ফটো উপলব্ধ</p>
<p>64 FCM0675694</p> <p>নাম : আজিৰন নেছা স্বামীৰ নাম: হাবিজ আলী ঘৰ নং : 195 বয়স : 32 লিঙ্গ : মহিলা</p> <p>ফটো উপলব্ধ</p>	<p># 65 FCM0275909</p> <p>নাম : জলফুকাৰ আলি পিতাৰ নাম: হাইবুল্লা শেখ ঘৰ নং : 195ক বয়স : 32 লিঙ্গ : পুৰুষ</p> <p>ফটো উপলব্ধ</p>	<p>66 FCM1281272</p> <p>নাম : মনোৱাৰা বেগম স্বামীৰ নাম: ছেকান্দাৰ আলি ঘৰ নং : 195 বয়স : 31 লিঙ্গ : মহিলা</p> <p>ফটো উপলব্ধ</p>
<p>67 FCM0371724</p> <p>নাম : সমন্ত ভান স্বামীৰ নাম: মুছকেত আলী ঘৰ নং : 195 বয়স : 29 লিঙ্গ : মহিলা</p> <p>ফটো উপলব্ধ</p>	<p>68 FCM0276048</p> <p>নাম : জয়নাল আদিন পিতাৰ নাম: হাইবুল্লা শেখ ঘৰ নং : 195 বয়স : 27 লিঙ্গ : পুৰুষ</p> <p>ফটো উপলব্ধ</p>	<p>69 FCM0372391</p> <p>নাম : হাবেজ আলী পিতাৰ নাম: চেয় বুদ্দিন ঘৰ নং : 195 বয়স : 27 লিঙ্গ : পুৰুষ</p> <p>ফটো উপলব্ধ</p>
<p>70 FCM0430892</p> <p>নাম : ৰহিমা বেগম স্বামীৰ নাম: হজৰত আলী ঘৰ নং : 195 বয়স : 26 লিঙ্গ : মহিলা</p> <p>ফটো উপলব্ধ</p>	<p>71 FCM0616904</p> <p>নাম : দুল শেখ পিতাৰ নাম: বাদশা আলী ঘৰ নং : 195 বয়স : 26 লিঙ্গ : পুৰুষ</p> <p>ফটো উপলব্ধ</p>	<p>S 72 FCM0403543</p> <p>নাম : হজৰত আলী পিতাৰ নাম: ছেয়বুদ্দিন ঘৰ নং : 195 বয়স : 25 লিঙ্গ : পুৰুষ</p> <p>ফটো উপলব্ধ</p>
<p>73 FCM1173681</p> <p>নাম : হবেজ আলী পিতাৰ নাম: আবু বক্কাৰ ছিদ্দিক ঘৰ নং : 195 বয়স : 25 লিঙ্গ : পুৰুষ</p> <p>ফটো উপলব্ধ</p>	<p>74 FCM0672667</p> <p>নাম : কুদ্দুছ আলী পিতাৰ নাম: বাদশাহ আলী ঘৰ নং : 195 বয়স : 24 লিঙ্গ : পুৰুষ</p> <p>ফটো উপলব্ধ</p>	<p>75 FCM0691832</p> <p>নাম : আলী আকবৰ পিতাৰ নাম: হজৰত বাকিবুল্লা ঘৰ নং : 195 বয়স : 24 লিঙ্গ : পুৰুষ</p> <p>ফটো উপলব্ধ</p>
<p>76 FCM2321529</p> <p>নাম : আব্দুল আজাদ পিতাৰ নাম: আব্দুল হামেদ ঘৰ নং : 195 বয়স : 22 লিঙ্গ : পুৰুষ</p> <p>ফটো উপলব্ধ</p>	<p>77 FCM2324747</p> <p>নাম : আছমা খাতুন স্বামীৰ নাম: কুদ্দুছ আলী ঘৰ নং : 195 বয়স : 22 লিঙ্গ : মহিলা</p> <p>ফটো উপলব্ধ</p>	<p>78 OIF0153247</p> <p>নাম : মাজনী বেগম স্বামীৰ নাম: আলী আকবৰ ঘৰ নং : 195 বয়স : 22 লিঙ্গ : মহিলা</p> <p>ফটো উপলব্ধ</p>
<p>79 FCM2294254</p> <p>নাম : শাহাদত হুছেইন পিতাৰ নাম: বাদশা আলী ঘৰ নং : 195 বয়স : 21 লিঙ্গ : পুৰুষ</p> <p>ফটো উপলব্ধ</p>	<p>80 OIF0145995</p> <p>নাম : মাবিয়া খাতুন স্বামীৰ নাম: আব্দুল আজাদ ঘৰ নং : 195 বয়স : 21 লিঙ্গ : মহিলা</p> <p>ফটো উপলব্ধ</p>	<p>81 OIF0151134</p> <p>নাম : হাইবৰ আলী পিতাৰ নাম: ছেয়বুদ্দিন ঘৰ নং : 195 বয়স : 21 লিঙ্গ : পুৰুষ</p> <p>ফটো উপলব্ধ</p>
<p>82 OIF0127381</p> <p>নাম : মফুৰা খাতুন পিতাৰ নাম: মুজীফৰ আলী ঘৰ নং : 195 বয়স : 20 লিঙ্গ : মহিলা</p> <p>ফটো উপলব্ধ</p>	<p>83 OIF0156737</p> <p>নাম : মুনাব আলী পিতাৰ নাম: ছেকান্দৰ আলী ঘৰ নং : 195 বয়স : 20 লিঙ্গ : পুৰুষ</p> <p>ফটো উপলব্ধ</p>	<p>84 FCM0275917</p> <p>নাম : জয়গন নেছা পিতাৰ নাম: জলফুকাৰ আলি ঘৰ নং : 195 ক বয়স : 30 লিঙ্গ : মহিলা</p> <p>ফটো উপলব্ধ</p>
<p>85 FCM1429422</p> <p>নাম : ওহাব আলী পিতাৰ নাম: হাবিবুল্লা সেখ ঘৰ নং : 195ক বয়স : 25 লিঙ্গ : পুৰুষ</p> <p>ফটো উপলব্ধ</p>	<p>86 FCM1429323</p> <p>নাম : জেছমিনা বেগম স্বামীৰ নাম: জয়নাল আবদিন ঘৰ নং : 195ক বয়স : 22 লিঙ্গ : মহিলা</p> <p>ফটো উপলব্ধ</p>	<p>87 FCM0275958</p> <p>নাম : আমিৰ হুছেইন পিতাৰ নাম: মুজীফৰ আলি ঘৰ নং : 195 ক বয়স : 30 লিঙ্গ : পুৰুষ</p> <p>ফটো উপলব্ধ</p>
<p>88 OIF0149625</p> <p>নাম : জাহেৰ আলী পিতাৰ নাম: আফাছাৰ আলি ঘৰ নং : 195 থ বয়স : 20 লিঙ্গ : পুৰুষ</p> <p>ফটো উপলব্ধ</p>	<p>89 FCM1278575</p> <p>নাম : আব্দুল হামেদ পিতাৰ নাম: ইছব আলি ঘৰ নং : 195থ বয়স : 65 লিঙ্গ : পুৰুষ</p> <p>ফটো উপলব্ধ</p>	<p>90 FCM1278519</p> <p>নাম : হাইবুল্লা শেখ পিতাৰ নাম: মকবোল হুছেইন ঘৰ নং : 195ক বয়স : 60 লিঙ্গ : পুৰুষ</p> <p>ফটো উপলব্ধ</p>



<p>S 91 FCM1278508</p> <p>নাম : হজৰত বাকিবুল্লা পিতাৰ নাম: মকবুল হুচেইন ঘৰ নং : ১৯৫খ বয়স : 56 লিঙ্গ : পুৰুষ</p> <p>ফটো উপলব্ধ</p>	<p>92 FCM1278597</p> <p>নাম : হুচেইন আলি পিতাৰ নাম: ইছব আলি ঘৰ নং : ১৯৫খ বয়স : 56 লিঙ্গ : পুৰুষ</p> <p>ফটো উপলব্ধ</p>	<p>93 FCM1278520</p> <p>নাম : জৰিনা খাতুন স্বামীৰ নাম: হাইবুল্লা শেখ ঘৰ নং : ১৯৫ক বয়স : 54 লিঙ্গ : মহিলা</p> <p>ফটো উপলব্ধ</p>
<p>94 FCM1278542</p> <p>নাম : মুজাফৰ আলি পিতাৰ নাম: মকবুল হুচেইন ঘৰ নং : ১৯৫ক বয়স : 53 লিঙ্গ : পুৰুষ</p> <p>ফটো উপলব্ধ</p>	<p>95 FCM1278531</p> <p>নাম : আমিৰন নেছা স্বামীৰ নাম: হজৰত বাকিবুল্লা ঘৰ নং : ১৯৫ক বয়স : 51 লিঙ্গ : মহিলা</p> <p>ফটো উপলব্ধ</p>	<p>96 FCM1278553</p> <p>নাম : আবু বাক্কৰ ছিদ্দিক পিতাৰ নাম: মকবুল হুচেইন ঘৰ নং : ১৯৫ক বয়স : 50 লিঙ্গ : পুৰুষ</p> <p>ফটো উপলব্ধ</p>
<p>97 FCM1278600</p> <p>নাম : মৰিয়ম খাতুন স্বামীৰ নাম: হুচেইন আলি ঘৰ নং : ১৯৫খ বয়স : 48 লিঙ্গ : মহিলা</p> <p>ফটো উপলব্ধ</p>	<p>98 FCM1278564</p> <p>নাম : হামেদা খাতুন স্বামীৰ নাম: আবু বক্কৰ ছিদ্দিক ঘৰ নং : ১৯৫খ বয়স : 45 লিঙ্গ : মহিলা</p> <p>ফটো উপলব্ধ</p>	<p># 99 FCM1278622</p> <p>নাম : আছিয়া বেগম স্বামীৰ নাম: আব্দুল হামেদ ঘৰ নং : ১৯৫খ বয়স : 46 লিঙ্গ : মহিলা</p> <p>ফটো উপলব্ধ</p>
<p>100 FCM1278611</p> <p>নাম : আকলিমা বেগম স্বামীৰ নাম: আফচাৰ আলী ঘৰ নং : ১৯৫খ বয়স : 39 লিঙ্গ : মহিলা</p> <p>ফটো উপলব্ধ</p>	<p>S 101 FCM1278586</p> <p>নাম : আফছাৰ আলী পিতাৰ নাম: আব্দুল হামেদ ঘৰ নং : ১৯৫খ বয়স : 37 লিঙ্গ : পুৰুষ</p> <p>ফটো উপলব্ধ</p>	<p>102 FCM2288835</p> <p>নাম : মুনাফ আলী পিতাৰ নাম: মহম্মদ আলী ঘৰ নং : 197 বয়স : 24 লিঙ্গ : পুৰুষ</p> <p>ফটো উপলব্ধ</p>
<p>103 FCM0614537</p> <p>নাম : সুমৰ আলী পিতাৰ নাম: জংসেৰ আলী ঘৰ নং : 198 বয়স : 26 লিঙ্গ : পুৰুষ</p> <p>ফটো উপলব্ধ</p>	<p>104 OIF0130641</p> <p>নাম : নবিৰ হুচেইন পিতাৰ নাম: তমেজ আলী ঘৰ নং : 198 বয়স : 19 লিঙ্গ : পুৰুষ</p> <p>ফটো উপলব্ধ</p>	<p>105 FCM1278666</p> <p>নাম : ৰূপতান নেছা স্বামীৰ নাম: ফকিৰ আলি ঘৰ নং : ২০০ বয়স : 39 লিঙ্গ : মহিলা</p> <p>ফটো উপলব্ধ</p>
<p>S 106 FCM1278677</p> <p>নাম : আবু বক্কৰ ছিদ্দিক পিতাৰ নাম: খব্বিৰউদ্দিন ঘৰ নং : ২০১ বয়স : 64 লিঙ্গ : পুৰুষ</p> <p>ফটো উপলব্ধ</p>	<p>107 FCM1278699</p> <p>নাম : ছুফিয়া খাতুন স্বামীৰ নাম: আবুবক্কৰ ছিদ্দিক ঘৰ নং : ২০১ বয়স : 51 লিঙ্গ : মহিলা</p> <p>ফটো উপলব্ধ</p>	<p>108 FCM1278702</p> <p>নাম : বাবুল হক পিতাৰ নাম: আবু বক্কৰ ছিদ্দিক ঘৰ নং : ২০১ বয়স : 37 লিঙ্গ : পুৰুষ</p> <p>ফটো উপলব্ধ</p>
<p>109 FCM1278713</p> <p>নাম : ছাইৰন নেছা স্বামীৰ নাম: বাবুল হক ঘৰ নং : ২০১ বয়স : 34 লিঙ্গ : মহিলা</p> <p>ফটো উপলব্ধ</p>	<p>110 FCM2310282</p> <p>নাম : আমিৰ হুচেইন পিতাৰ নাম: আব্দুল ছামাদ ঘৰ নং : 201 বয়স : 26 লিঙ্গ : পুৰুষ</p> <p>ফটো উপলব্ধ</p>	<p>111 FCM0665091</p> <p>নাম : ইনামুল হক পিতাৰ নাম: আবুবক্কৰ ছিদ্দিক ঘৰ নং : 201 বয়স : 24 লিঙ্গ : পুৰুষ</p> <p>ফটো উপলব্ধ</p>
<p>112 OIF0076596</p> <p>নাম : মিছ বেগম স্বামীৰ নাম: ইনামুল হক ঘৰ নং : 201 বয়স : 21 লিঙ্গ : মহিলা</p> <p>ফটো উপলব্ধ</p>	<p>113 FCM1278724</p> <p>নাম : ওমৰ আলি পিতাৰ নাম: তমেছৰ আলি ঘৰ নং : ২০২ বয়স : 67 লিঙ্গ : পুৰুষ</p> <p>ফটো উপলব্ধ</p>	<p>114 FCM0370924</p> <p>নাম : খইবৰ আলী পিতাৰ নাম: ওমৰ আলী ঘৰ নং : ২০২ বয়স : 28 লিঙ্গ : পুৰুষ</p> <p>ফটো উপলব্ধ</p>
<p>115 FCM1278757</p> <p>নাম : আব্দুল গনি পিতাৰ নাম: মজিবৰ ৰহমান ঘৰ নং : ২০৩ বয়স : 55 লিঙ্গ : পুৰুষ</p> <p>ফটো উপলব্ধ</p>	<p>116 FCM1278768</p> <p>নাম : ফেলানি খাতুন স্বামীৰ নাম: আঃ গনি ঘৰ নং : ২০৩ বয়স : 46 লিঙ্গ : মহিলা</p> <p>ফটো উপলব্ধ</p>	<p>117 FCM0670901</p> <p>নাম : বিমলা বেগম স্বামীৰ নাম: আব্দুল গনি ঘৰ নং : 203 বয়স : 33 লিঙ্গ : মহিলা</p> <p>ফটো উপলব্ধ</p>
<p>118 FCM1278826</p> <p>নাম : ছহিত্তন বেওৱা স্বামীৰ নাম: আবুল শেখ ঘৰ নং : ২০৪ বয়স : 76 লিঙ্গ : মহিলা</p> <p>ফটো উপলব্ধ</p>	<p>S 119 FCM1278837</p> <p>নাম : ছোমৰ আলি পিতাৰ নাম: আবুল শেখ ঘৰ নং : ২০৪ বয়স : 60 লিঙ্গ : পুৰুষ</p> <p>ফটো উপলব্ধ</p>	<p>S 120 FCM1278859</p> <p>নাম : জুমৰ আলি পিতাৰ নাম: আবুল শেখ ঘৰ নং : ২০৪ বয়স : 57 লিঙ্গ : পুৰুষ</p> <p>ফটো উপলব্ধ</p>



<p>S 121 FCM1278871</p> <p>নাম : ওমৰ আলি পিতাৰ নাম: আবুল শেখ ঘৰ নং : ২০৪ বয়স : 54 লিঙ্গ : পুৰুষ</p> <p>ফটো উপলব্ধ</p>	<p>122 FCM1278848</p> <p>নাম : জামিৰন নেছা স্বামীৰ নাম: ছোমৰ আলি ঘৰ নং : ২০৪ বয়স : 53 লিঙ্গ : মহিলা</p> <p>ফটো উপলব্ধ</p>	<p>123 FCM1278860</p> <p>নাম : লালভানু স্বামীৰ নাম: জুমুৰ আলি ঘৰ নং : ২০৪ বয়স : 50 লিঙ্গ : মহিলা</p> <p>ফটো উপলব্ধ</p>
<p>124 FCM1278882</p> <p>নাম : জহুৰা খাতুন স্বামীৰ নাম: ওমৰ আলি ঘৰ নং : ২০৪ বয়স : 47 লিঙ্গ : মহিলা</p> <p>ফটো উপলব্ধ</p>	<p>125 FCM1278893</p> <p>নাম : গুলউদ্দিন পিতাৰ নাম: আবুল শেখ ঘৰ নং : ২০৪ বয়স : 44 লিঙ্গ : পুৰুষ</p> <p>ফটো উপলব্ধ</p>	<p>126 FCM1278906</p> <p>নাম : অমিছা খাতুন স্বামীৰ নাম: মহম্মদ আলী ঘৰ নং : ২০৪ বয়স : 36 লিঙ্গ : মহিলা</p> <p>ফটো উপলব্ধ</p>
<p>S 127 FCM0279158</p> <p>নাম : আফিজা বেগম পিতাৰ নাম: গুলউদ্দিন আলি ঘৰ নং : ২০৪ বয়স : ৪৩ লিঙ্গ : মহিলা</p> <p>ফটো উপলব্ধ</p>	<p>128 FCM1281205</p> <p>নাম : আহমাদ আলি পিতাৰ নাম: আব্দুল বাৰেক ঘৰ নং : ২০৪ বয়স : 33 লিঙ্গ : পুৰুষ</p> <p>ফটো উপলব্ধ</p>	<p>129 FCM1278917</p> <p>নাম : মছিবন নেছা স্বামীৰ নাম: আহমদ আলী ঘৰ নং : ২০৪ বয়স : 32 লিঙ্গ : মহিলা</p> <p>ফটো উপলব্ধ</p>
<p>130 FCM1281023</p> <p>নাম : ফুলউদ্দিন পিতাৰ নাম: আবল খা ঘৰ নং : ২০৪ বয়স : 31 লিঙ্গ : পুৰুষ</p> <p>ফটো উপলব্ধ</p>	<p>131 FCM1281114</p> <p>নাম : তহিৰা খাতুন স্বামীৰ নাম: ফুলউদ্দিন ঘৰ নং : ২০৪ বয়স : 30 লিঙ্গ : মহিলা</p> <p>ফটো উপলব্ধ</p>	<p>132 FCM0431163</p> <p>নাম : জামাল আলী পিতাৰ নাম: ছোমৰ আলী ঘৰ নং : 204 বয়স : 30 লিঙ্গ : পুৰুষ</p> <p>ফটো উপলব্ধ</p>
<p>133 FCM0279257</p> <p>নাম : সোনা মিঞা পিতাৰ নাম: ছোমৰ আলি ঘৰ নং : ২০৪ বয়স : 28 লিঙ্গ : পুৰুষ</p> <p>ফটো উপলব্ধ</p>	<p>134 FCM0279265</p> <p>নাম : চান মিঞা পিতাৰ নাম: জুমুৰ আলি ঘৰ নং : ২০৪ বয়স : 28 লিঙ্গ : পুৰুষ</p> <p>ফটো উপলব্ধ</p>	<p>135 FCM0663955</p> <p>নাম : কমলা খাতুন স্বামীৰ নাম: জামাল আলী ঘৰ নং : 204 বয়স : 28 লিঙ্গ : মহিলা</p> <p>ফটো উপলব্ধ</p>
<p>S 136 FCM0692004</p> <p>নাম : নিজাম আলী পিতাৰ নাম: জুমুৰ আলী ঘৰ নং : 204 বয়স : 28 লিঙ্গ : পুৰুষ</p> <p>ফটো উপলব্ধ</p>	<p>137 FCM0357764</p> <p>নাম : শুকিতন নেছা স্বামীৰ নাম: বহমত আলী ঘৰ নং : ২০৪ বয়স : 28 লিঙ্গ : মহিলা</p> <p>ফটো উপলব্ধ</p>	<p>138 FCM0670703</p> <p>নাম : অবিদন নেছা স্বামীৰ নাম: সোনা মিঞা ঘৰ নং : 204 বয়স : 27 লিঙ্গ : মহিলা</p> <p>ফটো উপলব্ধ</p>
<p>139 FCM0431312</p> <p>নাম : কামাল উদ্দিন পিতাৰ নাম: ছোমৰ আলী ঘৰ নং : 204 বয়স : 26 লিঙ্গ : পুৰুষ</p> <p>ফটো উপলব্ধ</p>	<p>140 FCM0619080</p> <p>নাম : ইস্তাজল হক পিতাৰ নাম: ছোমৰ আলি ঘৰ নং : 204 বয়স : 26 লিঙ্গ : পুৰুষ</p> <p>ফটো উপলব্ধ</p>	<p>141 FCM0670166</p> <p>নাম : আমিনা বেগম স্বামীৰ নাম: কামাল উদ্দিন ঘৰ নং : 204 বয়স : 26 লিঙ্গ : মহিলা</p> <p>ফটো উপলব্ধ</p>
<p>142 FCM0692566</p> <p>নাম : জোনাব আলি পিতাৰ নাম: কলিমুদ্দিন ঘৰ নং : 204 বয়স : 26 লিঙ্গ : পুৰুষ</p> <p>ফটো উপলব্ধ</p>	<p>143 OIF0145672</p> <p>নাম : জোসনাৰা বেগম স্বামীৰ নাম: ইস্তাজল হক ঘৰ নং : 204 বয়স : 26 লিঙ্গ : মহিলা</p> <p>ফটো উপলব্ধ</p>	<p>144 FCM0431049</p> <p>নাম : গফুৰ আলী পিতাৰ নাম: ওমৰ আলী ঘৰ নং : 204 বয়স : 25 লিঙ্গ : পুৰুষ</p> <p>ফটো উপলব্ধ</p>
<p>145 FCM2321503</p> <p>নাম : চাজেদা খাতুন স্বামীৰ নাম: গফুৰ আলী ঘৰ নং : 204 বয়স : 25 লিঙ্গ : মহিলা</p> <p>ফটো উপলব্ধ</p>	<p>146 FCM2321289</p> <p>নাম : ইনামুল হক পিতাৰ নাম: চোমৰ আলী ঘৰ নং : 204 বয়স : 24 লিঙ্গ : পুৰুষ</p> <p>ফটো উপলব্ধ</p>	<p>147 FCM2321461</p> <p>নাম : এয়াদা বেগম স্বামীৰ নাম: নিজাম আলী ঘৰ নং : 204 বয়স : 24 লিঙ্গ : মহিলা</p> <p>ফটো উপলব্ধ</p>
<p>148 FCM0689828</p> <p>নাম : হালিমা খাতুন পিতাৰ নাম: জোনাব আলী ঘৰ নং : 204 বয়স : 23 লিঙ্গ : মহিলা</p> <p>ফটো উপলব্ধ</p>	<p>149 OIF0067504</p> <p>নাম : জৰিফ আলী পিতাৰ নাম: কলিমুদ্দিন ঘৰ নং : 204 বয়স : 23 লিঙ্গ : পুৰুষ</p> <p>ফটো উপলব্ধ</p>	<p>150 OIF0152306</p> <p>নাম : মঃ বফিকুল ইছলাম পিতাৰ নাম: মহম্মদ আলী ঘৰ নং : 204 বয়স : 20 লিঙ্গ : পুৰুষ</p> <p>ফটো উপলব্ধ</p>



151 নাম : জামালা বেগম পিতাৰ নাম: জামাল আলী ঘৰ নং : 204 বয়স : 19 লিঙ্গ : মহিলা	OIF0136309 ফটো উপলব্ধ	152 নাম : রহমত আলী আলী পিতাৰ নাম: আব্দুল বাৰেক বাৰেক ঘৰ নং : 208 ক বয়স : 30 লিঙ্গ : পুৰুষ	FCM0279208 ফটো উপলব্ধ	153 নাম : আব্দুল বাৰেক পিতাৰ নাম: মবজল শেখ ঘৰ নং : 208ক বয়স : 64 লিঙ্গ : পুৰুষ	FCM1278939 ফটো উপলব্ধ
154 নাম : লালভান স্বামীৰ নাম: আব্দুল বাৰেক ঘৰ নং : 208ক বয়স : 60 লিঙ্গ : মহিলা	FCM1278940 ফটো উপলব্ধ	155 নাম : মহমাদ আলি পিতাৰ নাম: আব্দুল বাৰেক ঘৰ নং : 208ক বয়স : 38 লিঙ্গ : পুৰুষ	FCM1278951 ফটো উপলব্ধ	E 156 নাম : নছৰ শেখ পিতাৰ নাম: নূৰ হুচেইন ঘৰ নং : 205 বয়স : 67 লিঙ্গ : পুৰুষ	FCM1278962 ফটো উপলব্ধ
157 নাম : আয়সা খাতুন স্বামীৰ নাম: নছৰ শেখ ঘৰ নং : 205 বয়স : 61 লিঙ্গ : মহিলা	FCM1278973 ফটো উপলব্ধ	158 নাম : নক্ষৰ আলি পিতাৰ নাম: নূৰ হুচেইন ঘৰ নং : 205 বয়স : 58 লিঙ্গ : পুৰুষ	FCM1278984 ফটো উপলব্ধ	159 নাম : মমেনা খাতুন স্বামীৰ নাম: নক্ষৰ আলি ঘৰ নং : 205 বয়স : 53 লিঙ্গ : মহিলা	FCM1278995 ফটো উপলব্ধ
S 160 নাম : নৌসাদ আলি পিতাৰ নাম: নূৰ হুচেইন ঘৰ নং : 205 বয়স : 52 লিঙ্গ : পুৰুষ	FCM1279023 ফটো উপলব্ধ	161 নাম : নূৰেদা খাতুন স্বামীৰ নাম: নৌসাদ আলি ঘৰ নং : 205 বয়স : 48 লিঙ্গ : মহিলা	FCM1279034 ফটো উপলব্ধ	S 162 নাম : আজিমুদ্দিন পিতাৰ নাম: নছৰ শেখ ঘৰ নং : 205 বয়স : 44 লিঙ্গ : পুৰুষ	FCM1279045 ফটো উপলব্ধ
163 নাম : জিৰা খাতুন স্বামীৰ নাম: আজিমুদ্দিন ঘৰ নং : 205 বয়স : 39 লিঙ্গ : মহিলা	FCM1279056 ফটো উপলব্ধ	164 নাম : কাজিমুদ্দিন পিতাৰ নাম: নছৰ শেখ ঘৰ নং : 205 বয়স : 38 লিঙ্গ : পুৰুষ	FCM1279067 ফটো উপলব্ধ	165 নাম : মমিন আলি পিতাৰ নাম: লক্ষৰ আলি ঘৰ নং : 205 বয়স : 37 লিঙ্গ : পুৰুষ	FCM1279078 ফটো উপলব্ধ
166 নাম : গুলেছা খাতুন স্বামীৰ নাম: মমিন আলী ঘৰ নং : 205 বয়স : 32 লিঙ্গ : মহিলা	FCM0369603 ফটো উপলব্ধ	167 নাম : ছবিয়া খাতুন স্বামীৰ নাম: কাজিমুদ্দিন ঘৰ নং : 205 বয়স : 31 লিঙ্গ : মহিলা	FCM1281249 ফটো উপলব্ধ	168 নাম : আব্দুল আলী পিতাৰ নাম: নক্ষৰ আলি ঘৰ নং : 205 বয়স : 28 লিঙ্গ : পুৰুষ	FCM0692707 ফটো উপলব্ধ
169 নাম : নূৰালি আলী পিতাৰ নাম: নৌসাদ আলী ঘৰ নং : 205 বয়স : 24 লিঙ্গ : পুৰুষ	FCM0696013 ফটো উপলব্ধ	170 নাম : জামিনা খাতুন স্বামীৰ নাম: ছবুল আলী ঘৰ নং : 205 বয়স : 24 লিঙ্গ : মহিলা	OIF0116574 ফটো উপলব্ধ	171 নাম : মঃ ছবদুল আলি পিতাৰ নাম: নক্ষৰ আলি ঘৰ নং : 205 বয়স : 23 লিঙ্গ : পুৰুষ	FCM0692723 ফটো উপলব্ধ
172 নাম : হাবেজ আলী পিতাৰ নাম: নক্ষৰ আলী ঘৰ নং : 205 বয়স : 23 লিঙ্গ : পুৰুষ	FCM1902840 ফটো উপলব্ধ	173 নাম : জিয়াৰুল হক পিতাৰ নাম: আজিমুদ্দিন ঘৰ নং : 205 বয়স : 23 লিঙ্গ : পুৰুষ	FCM0687863 ফটো উপলব্ধ	174 নাম : হাছিনা স্বামীৰ নাম: হাবেজ আলী ঘৰ নং : 205 বয়স : 22 লিঙ্গ : মহিলা	OIF0116558 ফটো উপলব্ধ
175 নাম : আফছানা বেগম স্বামীৰ নাম: নূৰালি আলী ঘৰ নং : 205 বয়স : 20 লিঙ্গ : মহিলা	OIF0051979 ফটো উপলব্ধ	176 নাম : আছমিনা বেগম স্বামীৰ নাম: জিয়াৰুল হক ঘৰ নং : 205 বয়স : 20 লিঙ্গ : মহিলা	OIF0116566 ফটো উপলব্ধ	177 নাম : আছমিনা বেগম স্বামীৰ নাম: জিয়াৰুল হক ঘৰ নং : 205 বয়স : 20 লিঙ্গ : মহিলা	OIF0161216 ফটো উপলব্ধ
S 178 নাম : ছৈয়দৰ বহমান পিতাৰ নাম: কদৰ আলী ঘৰ নং : 209 বয়স : 78 লিঙ্গ : পুৰুষ	FCM1279114 ফটো উপলব্ধ	179 নাম : আমিনা খাতুন স্বামীৰ নাম: ছৈয়দৰ বহমান ঘৰ নং : 209 বয়স : 67 লিঙ্গ : মহিলা	FCM1279125 ফটো উপলব্ধ	180 নাম : আমিৰ হুচেইন পিতাৰ নাম: ছৈয়দৰ বহমান ঘৰ নং : 209 বয়স : 44 লিঙ্গ : পুৰুষ	FCM1279136 ফটো উপলব্ধ



181 নাম : মমেনা খাতুন স্বামীৰ নাম: আমিৰ হুচেইন ঘৰ নং : ২০৭ বয়স : 40 লিঙ্গ : মহিলা	FCM1279147 ফটো উপলব্ধ	182 নাম : জয়নাল আবাদিন পিতাৰ নাম: ছেয়দুৰ বহমান ঘৰ নং : ২০৭ বয়স : 37 লিঙ্গ : পুৰুষ	FCM1279158 ফটো উপলব্ধ	S 183 নাম : আইনাল হক পিতাৰ নাম: ছেয়দুৰ বহমান ঘৰ নং : ২০৭ বয়স : 36 লিঙ্গ : পুৰুষ	FCM1279169 ফটো উপলব্ধ
184 নাম : আনোৱাৰ হুচেইন পিতাৰ নাম: ছেয়দুৰ বহমান ঘৰ নং : ২০৭ বয়স : 34 লিঙ্গ : পুৰুষ	FCM1279181 ফটো উপলব্ধ	185 নাম : ছব্বা খাতুন স্বামীৰ নাম: আইনাল হক ঘৰ নং : ২০৭ বয়স : 33 লিঙ্গ : মহিলা	FCM1279170 ফটো উপলব্ধ	186 নাম : মমিছা বেগম স্বামীৰ নাম: আনোৱাৰ হুচেইন ঘৰ নং : 207 বয়স : 26 লিঙ্গ : মহিলা	FCM0431023 ফটো উপলব্ধ
187 নাম : মঃআস্তাজ আলী পিতাৰ নাম: ছেয়দুৰ বহমান ঘৰ নং : 207 বয়স : 25 লিঙ্গ : পুৰুষ	FCM0431031 ফটো উপলব্ধ	188 নাম : বেজিয়া খাতুন স্বামীৰ নাম: ছইদুৰ বহমান ঘৰ নং : 207 বয়স : 25 লিঙ্গ : মহিলা	FCM0620013 ফটো উপলব্ধ	189 নাম : ইত্তাজ আলী পিতাৰ নাম: ছেয়দুৰ বহমান ঘৰ নং : 207 বয়স : 25 লিঙ্গ : পুৰুষ	OIF0072652 ফটো উপলব্ধ
190 নাম : তাছলিমা খাতুন স্বামীৰ নাম: ইত্তাজ আলী ঘৰ নং : 207 বয়স : 23 লিঙ্গ : মহিলা	OIF0072660 ফটো উপলব্ধ	191 নাম : মমিন আলী পিতাৰ নাম: আমিৰ হুচেইন ঘৰ নং : 207 বয়স : 21 লিঙ্গ : পুৰুষ	FCM2321701 ফটো উপলব্ধ	E 192 নাম : মানিক আলি পিতাৰ নাম: গেন্দা শেখ ঘৰ নং : ২০৯ বয়স : 87 লিঙ্গ : পুৰুষ	FCM1279249 ফটো উপলব্ধ
193 নাম : ছকিনা খাতুন স্বামীৰ নাম: মানিক আলি ঘৰ নং : ২০৯ বয়স : 71 লিঙ্গ : মহিলা	FCM1279250 ফটো উপলব্ধ	194 নাম : আব্দুল হুচেইন পিতাৰ নাম: মানিক আলি ঘৰ নং : ২০৯ বয়স : 53 লিঙ্গ : পুৰুষ	FCM1279261 ফটো উপলব্ধ	195 নাম : মকবোল হুচেইন পিতাৰ নাম: মানিক আলি ঘৰ নং : ২০৯ বয়স : 50 লিঙ্গ : পুৰুষ	FCM1279283 ফটো উপলব্ধ
196 নাম : ছাবিতন নেছা স্বামীৰ নাম: আব্দুল হুচেইন ঘৰ নং : ২০৯ বয়স : 49 লিঙ্গ : মহিলা	FCM1279272 ফটো উপলব্ধ	197 নাম : জমিলা খাতুন স্বামীৰ নাম: মকবোল হুচেইন ঘৰ নং : ২০৯ বয়স : 46 লিঙ্গ : মহিলা	FCM1279294 ফটো উপলব্ধ	198 নাম : মালেক আলি পিতাৰ নাম: মানিক আলি ঘৰ নং : ২০৯ বয়স : 44 লিঙ্গ : পুৰুষ	FCM1279307 ফটো উপলব্ধ
199 নাম : হজিবন নেছা স্বামীৰ নাম: নব্বুদ্দিন ঘৰ নং : ২০৯ বয়স : 41 লিঙ্গ : মহিলা	FCM1279330 ফটো উপলব্ধ	200 নাম : ছয়ফল নেছা পিতাৰ নাম: মালেক আলী ঘৰ নং : 209 বয়স : 40 লিঙ্গ : মহিলা	FCM0431247 ফটো উপলব্ধ	S 201 নাম : ছব্বৰ আলী পিতাৰ নাম: মানিক আলী ঘৰ নং : ২০৯ বয়স : 39 লিঙ্গ : পুৰুষ	FCM1279352 ফটো উপলব্ধ
202 নাম : খালেক আলি পিতাৰ নাম: মানিক আলি ঘৰ নং : ২০৯ বয়স : 38 লিঙ্গ : পুৰুষ	FCM1279318 ফটো উপলব্ধ	203 নাম : নব্বুদ্দিন পিতাৰ নাম: মানিক আলী ঘৰ নং : ২০৯ বয়স : 37 লিঙ্গ : পুৰুষ	FCM1279329 ফটো উপলব্ধ	204 নাম : হালিমা খাতুন স্বামীৰ নাম: জয়নাল আবাদিন ঘৰ নং : ২০৯ বয়স : 36 লিঙ্গ : মহিলা	FCM0370783 ফটো উপলব্ধ
205 নাম : ছাহেৰা খাতুন স্বামীৰ নাম: ছব্বৰ আলী ঘৰ নং : ২০৯ বয়স : 33 লিঙ্গ : মহিলা	FCM1279341 ফটো উপলব্ধ	206 নাম : ফজিবন নেছা স্বামীৰ নাম: খালেক আলি ঘৰ নং : 209 বয়স : 33 লিঙ্গ : মহিলা	FCM0076588 ফটো উপলব্ধ	S 207 নাম : ছাইদুল ইছলাম পিতাৰ নাম: আব্দুল হুচেইন ঘৰ নং : ২০৯ বয়স : 26 লিঙ্গ : পুৰুষ	FCM0371054 ফটো উপলব্ধ
208 নাম : জায়দা বেগম স্বামীৰ নাম: ছাইদুল ইছলাম ঘৰ নং : ২০৯ বয়স : 25 লিঙ্গ : মহিলা	FCM0405589 ফটো উপলব্ধ	209 নাম : ইছলামুদ্দিন আহমেদ পিতাৰ নাম: খালেক আলী ঘৰ নং : 209 বয়স : 20 লিঙ্গ : পুৰুষ	OIF0069187 ফটো উপলব্ধ	210 নাম : আইজল হক পিতাৰ নাম: আব্দুল হুচেইন ঘৰ নং : 210 বয়স : 22 লিঙ্গ : পুৰুষ	FCM1902931 ফটো উপলব্ধ



211 নাম : তফৰ আলি পিতাৰ নাম: চান আলী ঘৰ নং : ২১১ বয়স : 74 লিঙ্গ : পুৰুষ	FCM1279363 ফটো উপলব্ধ	212 নাম : মালেক আলি পিতাৰ নাম: চান আলী ঘৰ নং : ২১১ বয়স : 67 লিঙ্গ : পুৰুষ	FCM1279385 ফটো উপলব্ধ	213 নাম : বহিমা বেগম স্বামীৰ নাম: তফৰ আলি ঘৰ নং : ২১১ বয়স : 58 লিঙ্গ : মহিলা	FCM1279374 ফটো উপলব্ধ
214 নাম : সূৰ্য্যভান নেছা স্বামীৰ নাম: মালেক আলি ঘৰ নং : ২১১ বয়স : 56 লিঙ্গ : মহিলা	FCM1279396 ফটো উপলব্ধ	S 215 নাম : ইনছান আলি পিতাৰ নাম: চান আলী ঘৰ নং : ২১১ বয়স : 53 লিঙ্গ : পুৰুষ	FCM1279432 ফটো উপলব্ধ	216 নাম : চহিতন নেচা স্বামীৰ নাম: বহুল আলি ঘৰ নং : 211 বয়স : 47 লিঙ্গ : মহিলা	FCM0430298 ফটো উপলব্ধ
217 নাম : জামফুল নেছা স্বামীৰ নাম: ইনছান আলি ঘৰ নং : ২১১ বয়স : 46 লিঙ্গ : মহিলা	FCM1279443 ফটো উপলব্ধ	218 নাম : ফুলমন্দ শেখ পিতাৰ নাম: তেয়ব আলি ঘৰ নং : ২১১ বয়স : 43 লিঙ্গ : পুৰুষ	FCM1279409 ফটো উপলব্ধ	219 নাম : সজিবন নেছা স্বামীৰ নাম: ফুলমন্দ শেখ ঘৰ নং : ২১১ বয়স : 38 লিঙ্গ : মহিলা	FCM1279410 ফটো উপলব্ধ
S 220 নাম : অহিজল হক পিতাৰ নাম: তফৰ আলি ঘৰ নং : ২১১ বয়স : 37 লিঙ্গ : পুৰুষ	FCM1279421 ফটো উপলব্ধ	221 নাম : মহিজল হক পিতাৰ নাম: তফৰ আলী ঘৰ নং : ২১১ বয়স : 30 লিঙ্গ : পুৰুষ	FCM1281034 ফটো উপলব্ধ	S 222 নাম : ছাহাজল আলী পিতাৰ নাম: বহুল আলী ঘৰ নং : 211 বয়স : 30 লিঙ্গ : পুৰুষ	FCM0677997 ফটো উপলব্ধ
223 নাম : হাছিনা ভান স্বামীৰ নাম: অহিজল হক ঘৰ নং : ২১১ বয়স : 30 লিঙ্গ : মহিলা	FCM0282178 ফটো উপলব্ধ	224 নাম : দহিজল হক পিতাৰ নাম: তফৰ আলি ঘৰ নং : 211 বয়স : 29 লিঙ্গ : পুৰুষ	FCM0078295 ফটো উপলব্ধ	225 নাম : ছহিজল হক পিতাৰ নাম: তফৰ আলি ঘৰ নং : 211 বয়স : 28 লিঙ্গ : পুৰুষ	FCM0078048 ফটো উপলব্ধ
226 নাম : ছাজেদা খাতুন স্বামীৰ নাম: মহিজল হক ঘৰ নং : ২১১ বয়স : 28 লিঙ্গ : মহিলা	FCM0370114 ফটো উপলব্ধ	227 নাম : ফুলমালা খাতুন স্বামীৰ নাম: কুমৰ আলী ঘৰ নং : 211 বয়স : 27 লিঙ্গ : মহিলা	OIF0022913 ফটো উপলব্ধ	228 নাম : আলিমন নেছা স্বামীৰ নাম: ছাহাজল আলী ঘৰ নং : 211 বয়স : 25 লিঙ্গ : মহিলা	FCM0677955 ফটো উপলব্ধ
229 নাম : ইব্রাহিম আলী পিতাৰ নাম: বহুল হক ঘৰ নং : 211 বয়স : 24 লিঙ্গ : পুৰুষ	OIF0031203 ফটো উপলব্ধ	230 নাম : হাচান আলী পিতাৰ নাম: ইমান আলী ঘৰ নং : 211 বয়স : 23 লিঙ্গ : পুৰুষ	OIF0022947 ফটো উপলব্ধ	231 নাম : নুৰজাহান বেগম স্বামীৰ নাম: জামাল আলী ঘৰ নং : 211 বয়স : 21 লিঙ্গ : মহিলা	OIF0067512 ফটো উপলব্ধ
232 নাম : বহিম উদ্দিন পিতাৰ নাম: তফৰ আলী ঘৰ নং : 211 বয়স : 21 লিঙ্গ : পুৰুষ	OIF0140343 ফটো উপলব্ধ	233 নাম : জমুনা বেওঁৱা স্বামীৰ নাম: জোকাৰ আলি ঘৰ নং : ২১৩ বয়স : 89 লিঙ্গ : মহিলা	FCM1279476 ফটো উপলব্ধ	234 নাম : ছিদ্দিক আলি পিতাৰ নাম: জোকাৰ আলি ঘৰ নং : ২১৩ বয়স : 64 লিঙ্গ : পুৰুষ	FCM1279454 ফটো উপলব্ধ
235 নাম : জামিৰন নেছা স্বামীৰ নাম: ছিদ্দিক আলি ঘৰ নং : ২১৩ বয়স : 58 লিঙ্গ : মহিলা	FCM1279465 ফটো উপলব্ধ	236 নাম : কহিনুৰ বেওঁৱা স্বামীৰ নাম: মত লেব ঘৰ নং : ২১৩ বয়স : 52 লিঙ্গ : মহিলা	FCM0430819 ফটো উপলব্ধ	237 নাম : আব্দুল আলী পিতাৰ নাম: আবুল ছাত্তাৰ ঘৰ নং : ২১৩ বয়স : 37 লিঙ্গ : পুৰুষ	FCM1281169 ফটো উপলব্ধ
238 নাম : মতিবৰ বহমান পিতাৰ নাম: বাৰেক আলী ঘৰ নং : ২১৩ বয়স : 36 লিঙ্গ : পুৰুষ	FCM1279487 ফটো উপলব্ধ	239 নাম : সোনাহাৰ আলি পিতাৰ নাম: আহিজল সেখ ঘৰ নং : 213৬ বয়স : 35 লিঙ্গ : পুৰুষ	FCM0078907 ফটো উপলব্ধ	240 নাম : জৱাফুল নেছা স্বামীৰ নাম: আবুল আলি ঘৰ নং : ২১৩ বয়স : 33 লিঙ্গ : মহিলা	FCM2233194 ফটো উপলব্ধ

বিধানসভা সমষ্টিৰ নম্বৰ আৰু নাম : 50-মঙলদৈ
অংশৰ নম্বৰ আৰু নাম : 1-1নং ননকে মাণ্ডৰমাৰি(অংশ)

241 নাম : আবুল হুছেইন পিতাৰ নাম: আহিজল সেখ ঘৰ নং : 213 বয়স : 33 লিঙ্গ : পুৰুষ	FCM0078998 ফটো উপলব্ধ	242 নাম : বাবুল হক পিতাৰ নাম: আহিজল সেখ ঘৰ নং : 213 বয়স : 33 লিঙ্গ : পুৰুষ	FCM0078956 ফটো উপলব্ধ	243 নাম : বানেছা খাতুন স্বামীৰ নাম: মতিবৰ বহমান ঘৰ নং : 213 বয়স : 32 লিঙ্গ : মহিলা	FCM1279498 ফটো উপলব্ধ
244 নাম : আয়নাল হক পিতাৰ নাম: আংছেৰ আলি ঘৰ নং : 213 বয়স : 31 লিঙ্গ : পুৰুষ	FCM0079046 ফটো উপলব্ধ	245 নাম : ফুলমালা খাতুন স্বামীৰ নাম: মোনাইৰ আলী ঘৰ নং : 213 বয়স : 31 লিঙ্গ : মহিলা	FCM0369520 ফটো উপলব্ধ	246 নাম : সমিৰন শিশা স্বামীৰ নাম: হাফিজুল হক ঘৰ নং : 213 বয়স : 31 লিঙ্গ : মহিলা	FCM0670810 ফটো উপলব্ধ
247 নাম : উৰ্মিলা বেগম স্বামীৰ নাম: আলফাজ আলী ঘৰ নং : 213 বয়স : 31 লিঙ্গ : মহিলা	FCM0671123 ফটো উপলব্ধ	248 নাম : ইবিৰন নেছা স্বামীৰ নাম: আবুল হুছেইন ঘৰ নং : 213 বয়স : 30 লিঙ্গ : মহিলা	FCM0368654 ফটো উপলব্ধ	249 নাম : আব্দুল জোকাৰ পিতাৰ নাম: আব্দুল ছাত্তাৰ ঘৰ নং : 213 বয়স : 30 লিঙ্গ : পুৰুষ	FCM0373910 ফটো উপলব্ধ
250 নাম : আহাদ আলি পিতাৰ নাম: মহিজুল সেখ ঘৰ নং : 213 বয়স : 29 লিঙ্গ : মহিলা	FCM0079087 ফটো উপলব্ধ	251 নাম : তুতা আলি পিতাৰ নাম: মহিজল সেখ সেখে ঘৰ নং : 213 বয়স : 29 লিঙ্গ : পুৰুষ	FCM0079129 ফটো উপলব্ধ	252 নাম : নূৰ মহামাদ পিতাৰ নাম: মতলেপ আলী ঘৰ নং : 213 বয়স : 29 লিঙ্গ : পুৰুষ	FCM0431106 ফটো উপলব্ধ
253 নাম : আমিৰন নেছা স্বামীৰ নাম: আব্দুল হক ঘৰ নং : 213 বয়স : 29 লিঙ্গ : মহিলা	FCM0670778 ফটো উপলব্ধ	254 নাম : ছামাদ আলী পিতাৰ নাম: মতলেপ আলী ঘৰ নং : 213 বয়স : 29 লিঙ্গ : পুৰুষ	FCM0672535 ফটো উপলব্ধ	255 নাম : খলিলুৰ বহমান পিতাৰ নাম: কাদৰ আলী ঘৰ নং : 213 বয়স : 29 লিঙ্গ : পুৰুষ	FCM0079186 ফটো উপলব্ধ
256 নাম : বাবিয়া বেগম স্বামীৰ নাম: আয়নাল হক ঘৰ নং : 213 বয়স : 28 লিঙ্গ : মহিলা	FCM0371344 ফটো উপলব্ধ	257 নাম : মাজেদা খাতুন স্বামীৰ নাম: ছামাদ আলী ঘৰ নং : 213 বয়স : 28 লিঙ্গ : মহিলা	FCM0672576 ফটো উপলব্ধ	258 নাম : মৰজিনা বেগম স্বামীৰ নাম: আহাদ আলী ঘৰ নং : 213 বয়স : 27 লিঙ্গ : মহিলা	FCM0405597 ফটো উপলব্ধ
259 নাম : ছকিনা খাতুন স্বামীৰ নাম: দুলাল আলী ঘৰ নং : 213 বয়স : 27 লিঙ্গ : মহিলা	FCM0403519 ফটো উপলব্ধ	260 নাম : কালাম আলী পিতাৰ নাম: মহিজল সেখ ঘৰ নং : 213 বয়স : 27 লিঙ্গ : পুৰুষ	FCM0528463 ফটো উপলব্ধ	261 নাম : বফিকুল ইছলাম পিতাৰ নাম: আমচল সেখ ঘৰ নং : 213 বয়স : 27 লিঙ্গ : পুৰুষ	FCM0079137 ফটো উপলব্ধ
262 নাম : মেহনাজ চুলতানা আলম স্বামীৰ নাম: বফিকুল ইছলাম ঘৰ নং : 213 বয়স : 27 লিঙ্গ : মহিলা	FCM2321636 ফটো উপলব্ধ	263 নাম : জমিৰ আলি পিতাৰ নাম: বাৰেক আলি ঘৰ নং : 213 বয়স : 26 লিঙ্গ : পুৰুষ	FCM0282848 ফটো উপলব্ধ	S 264 নাম : হালিমা খাতুন স্বামীৰ নাম: ইদ্রিস আলী ঘৰ নং : 213 বয়স : 26 লিঙ্গ : মহিলা	FCM0369280 ফটো উপলব্ধ
265 নাম : ফুলেমা বেগম স্বামীৰ নাম: বাবুল আলী ঘৰ নং : 213 বয়স : 26 লিঙ্গ : মহিলা	FCM0355321 ফটো উপলব্ধ	266 নাম : বিবিলা খাতুন স্বামীৰ নাম: সমীৰ হুছেইন ঘৰ নং : 213 বয়স : 26 লিঙ্গ : মহিলা	FCM0369595 ফটো উপলব্ধ	S 267 নাম : মাজাম আলী পিতাৰ নাম: মক্ৰুৰ আলী ঘৰ নং : 213 বয়স : 26 লিঙ্গ : পুৰুষ	FCM1483262 ফটো উপলব্ধ
268 নাম : হাফিজা বেগম স্বামীৰ নাম: কালাম আলী ঘৰ নং : 213 বয়স : 26 লিঙ্গ : মহিলা	OIF0105676 ফটো উপলব্ধ	S 269 নাম : ইব্রাহিম আলী পিতাৰ নাম: ছিদ্দিক আলী ঘৰ নং : 213 বয়স : 25 লিঙ্গ : পুৰুষ	FCM0403451 ফটো উপলব্ধ	270 নাম : মামণি বেগম স্বামীৰ নাম: ইব্রাহিম আলী ঘৰ নং : 213 বয়স : 25 লিঙ্গ : মহিলা	FCM0663716 ফটো উপলব্ধ



271	FCM0687921	ফটো উপলব্ধ	নাম : ছানিদুল ইছলাম পিতাৰ নাম : আজিজুল হক ঘৰ নং : 213 বয়স : 25 লিঙ্গ : পুৰুষ	272	FCM0692830	ফটো উপলব্ধ	নাম : হজিবন নেছা স্বামীৰ নাম : সোনাহাৰ আলী ঘৰ নং : 213 বয়স : 25 লিঙ্গ : মহিলা	273	FCM0671537	ফটো উপলব্ধ	নাম : জিয়াবুল হক পিতাৰ নাম : নূৰ ইছলাম ঘৰ নং : 213 বয়স : 24 লিঙ্গ : পুৰুষ
274	FCM1902444	ফটো উপলব্ধ	নাম : তমিজুদ্দিন পিতাৰ নাম : আংচেৰ আলী ঘৰ নং : 213 বয়স : 24 লিঙ্গ : পুৰুষ	275	FCM0692939	ফটো উপলব্ধ	নাম : হুমুছ আলী পিতাৰ নাম : জব্বৰ আলী ঘৰ নং : 213 বয়স : 23 লিঙ্গ : পুৰুষ	276	FCM2321594	ফটো উপলব্ধ	নাম : ফুলভান নেছা স্বামীৰ নাম : খলিলুৰ বহমান ঘৰ নং : 213 বয়স : 23 লিঙ্গ : মহিলা
277	OIF0120279	ফটো উপলব্ধ	নাম : ফাৰজিনা বেগম স্বামীৰ নাম : আফিলুদ্দিন ঘৰ নং : 213 বয়স : 23 লিঙ্গ : মহিলা	278	FCM1912773	ফটো উপলব্ধ	নাম : জামাল আলী পিতাৰ নাম : ইনচান আলী ঘৰ নং : 213 বয়স : 22 লিঙ্গ : পুৰুষ	279	FCM2306926	ফটো উপলব্ধ	নাম : জহৰুল ইছলাম পিতাৰ নাম : আব্দুল আলী ঘৰ নং : 213 বয়স : 22 লিঙ্গ : পুৰুষ
280	OIF0031237	ফটো উপলব্ধ	নাম : ছফিউৰ বহমান পিতাৰ নাম : আজিজুল হক ঘৰ নং : 213 বয়স : 22 লিঙ্গ : পুৰুষ	281	OIF0034793	ফটো উপলব্ধ	নাম : বুস্তম আলী পিতাৰ নাম : জব্বাৰ আলী ঘৰ নং : 213 বয়স : 21 লিঙ্গ : পুৰুষ	282	OIF0088666	ফটো উপলব্ধ	নাম : ববিদল ইছলাম পিতাৰ নাম : আহিজল সেখ ঘৰ নং : 213 বয়স : 20 লিঙ্গ : পুৰুষ
283	OIF0145805	ফটো উপলব্ধ	নাম : তাৰাভান স্বামীৰ নাম : তমিজুদ্দিন ঘৰ নং : 213 বয়স : 20 লিঙ্গ : মহিলা	284	FCM0430934	ফটো উপলব্ধ	নাম : জয়নাল আবদিন পিতাৰ নাম : আব্দুল ছাত্তাৰ ঘৰ নং : 213 বয়স : 31 লিঙ্গ : পুৰুষ	285	FCM0699660	ফটো উপলব্ধ	নাম : নূৰ ইছলাম পিতাৰ নাম : আমছল সেখ ঘৰ নং : 213 বয়স : 24 লিঙ্গ : পুৰুষ
286	OIF0136382	ফটো উপলব্ধ	নাম : আনাৰুল হুছেইন পিতাৰ নাম : আনছেৰ আলী ঘৰ নং : 213 বয়স : 23 লিঙ্গ : পুৰুষ	287	FCM0671503	ফটো উপলব্ধ	নাম : হাছেন আলী পিতাৰ নাম : জব্বাৰ আলী ঘৰ নং : 213 বয়স : 24 লিঙ্গ : পুৰুষ	288	OIF0132902	ফটো উপলব্ধ	নাম : মাইছানা বেগম স্বামীৰ নাম : হাছেন আলী ঘৰ নং : 213 বয়স : 19 লিঙ্গ : মহিলা
S 289	FCM0079095	ফটো উপলব্ধ	নাম : হাফিজুল হক মাতৃৰ নাম : কলিমুদ্দিন সেখ ঘৰ নং : 213 বয়স : 29 লিঙ্গ : পুৰুষ	290	OIF0116376	ফটো উপলব্ধ	নাম : শাহাজামাল আলী পিতাৰ নাম : আব্দুল ছাত্তাৰ ঘৰ নং : 213 বয়স : 20 লিঙ্গ : পুৰুষ	291	FCM1279692	ফটো উপলব্ধ	নাম : জমিলা বেওৰা স্বামীৰ নাম : মাজিদ আলি ঘৰ নং : 213 বয়স : 78 লিঙ্গ : মহিলা
292	FCM1279625	ফটো উপলব্ধ	নাম : বাৰেক আলি পিতাৰ নাম : জৈনুদ্দিন ঘৰ নং : 213 বয়স : 75 লিঙ্গ : পুৰুষ	293	FCM1279523	ফটো উপলব্ধ	নাম : পানফুল নেছা স্বামীৰ নাম : বাৰেক আলি ঘৰ নং : 213 বয়স : 68 লিঙ্গ : মহিলা	294	FCM1279830	ফটো উপলব্ধ	নাম : মহিজল শেখ পিতাৰ নাম : মইনুদ্দিন শেখ ঘৰ নং : 213 বয়স : 68 লিঙ্গ : পুৰুষ
295	FCM1279545	ফটো উপলব্ধ	নাম : আব্দুল ছাত্তাৰ পিতাৰ নাম : জৈনুদ্দিন ঘৰ নং : 213 বয়স : 66 লিঙ্গ : পুৰুষ	296	FCM1279567	ফটো উপলব্ধ	নাম : নূৰ ইছলাম পিতাৰ নাম : জৈনুদ্দিন ঘৰ নং : 213 বয়স : 64 লিঙ্গ : পুৰুষ	297	FCM1279738	ফটো উপলব্ধ	নাম : আশ্বিয়া বেওৰা স্বামীৰ নাম : কলিমুদ্দিন ঘৰ নং : 213 বয়স : 64 লিঙ্গ : মহিলা
298	FCM1279841	ফটো উপলব্ধ	নাম : বাছিবন নেছা স্বামীৰ নাম : মহিজল শেখ ঘৰ নং : 213 বয়স : 64 লিঙ্গ : মহিলা	299	FCM1279910	ফটো উপলব্ধ	নাম : আহিজল শেখ পিতাৰ নাম : মইনুদ্দিন শেখ ঘৰ নং : 213 বয়স : 64 লিঙ্গ : পুৰুষ	300	FCM1279534	ফটো উপলব্ধ	নাম : জহিলা খাতুন স্বামীৰ নাম : বাৰেক আলি ঘৰ নং : 213 বয়স : 60 লিঙ্গ : মহিলা



301 নাম : নাজিমুন নেছা স্বামীৰ নাম: মহিজল শেখ ঘৰ নং : ২১৩৬ বয়স : 60 লিঙ্গ : মহিলা	FCM1279852 ফটো উপলব্ধ	S 302 নাম : আমচল শেখ পিতাৰ নাম: মহিজল হক ঘৰ নং : ২১৩৮ বয়স : 59 লিঙ্গ : পুৰুষ	FCM1279954 ফটো উপলব্ধ	303 নাম : অহিমন নেছা স্বামীৰ নাম: অহিজল শেখ ঘৰ নং : ২১৩৬ বয়স : 56 লিঙ্গ : মহিলা	FCM1279921 ফটো উপলব্ধ
304 নাম : মক্ৰৰ আলি পিতাৰ নাম: মহিজল হক ঘৰ নং : ২১৩৮ বয়স : 53 লিঙ্গ : পুৰুষ	FCM1279976 ফটো উপলব্ধ	305 নাম : জব্বৰ আলি পিতাৰ নাম: মজিদ আলি ঘৰ নং : ২১৩৮ বয়স : 51 লিঙ্গ : পুৰুষ	FCM1279705 ফটো উপলব্ধ	306 নাম : গোলপ হুচেইন পিতাৰ নাম: কলিমুদ্দিন ঘৰ নং : ২১৩৮ বয়স : 51 লিঙ্গ : পুৰুষ	FCM1279749 ফটো উপলব্ধ
307 নাম : চম্পা বেগম স্বামীৰ নাম: আমচল শেখ ঘৰ নং : ২১৩৮ বয়স : 51 লিঙ্গ : মহিলা	FCM1279965 ফটো উপলব্ধ	308 নাম : আংছেৰ আলি পিতাৰ নাম: মহিজল হক ঘৰ নং : ২১৩৮ বয়স : 51 লিঙ্গ : পুৰুষ	FCM1279998 ফটো উপলব্ধ	309 নাম : তালেব হুচেইন পিতাৰ নাম: কলিমুদ্দিন ঘৰ নং : ২১৩৮ বয়স : 48 লিঙ্গ : পুৰুষ	FCM1279761 ফটো উপলব্ধ
310 নাম : আনাৰা বেগম স্বামীৰ নাম: আংছেৰ আলি ঘৰ নং : ২১৩৮ বয়স : 48 লিঙ্গ : মহিলা	FCM1280008 ফটো উপলব্ধ	311 নাম : আজিজুল হক পিতাৰ নাম: জৈনুদ্দিন ঘৰ নং : ২১৩৮ বয়স : 48 লিঙ্গ : পুৰুষ	FCM1279501 ফটো উপলব্ধ	312 নাম : ছয়ফল আলি পিতাৰ নাম: বাৰেক আলি ঘৰ নং : ২১৩৮ বয়স : 46 লিঙ্গ : পুৰুষ	FCM1279589 ফটো উপলব্ধ
313 নাম : মাজেদা বেগম স্বামীৰ নাম: মক্ৰৰ আলি ঘৰ নং : ২১৩৮ বয়স : 46 লিঙ্গ : মহিলা	FCM1279987 ফটো উপলব্ধ	314 নাম : জৰিনা খতুন স্বামীৰ নাম: নূৰ ইছলাম ঘৰ নং : ২১৩৮ বয়স : 46 লিঙ্গ : মহিলা	FCM1279578 ফটো উপলব্ধ	315 নাম : আমিৰ হুচেইন পিতাৰ নাম: কলিমুদ্দিন ঘৰ নং : ২১৩৮ বয়স : 45 লিঙ্গ : পুৰুষ	FCM1279783 ফটো উপলব্ধ
316 নাম : সাজিদা খাতুন স্বামীৰ নাম: আজিজুল হক ঘৰ নং : ২১৩৮ বয়স : 45 লিঙ্গ : মহিলা	FCM1279512 ফটো উপলব্ধ	317 নাম : সহৰ ভানু স্বামীৰ নাম: তালেব হুচেইন ঘৰ নং : ২১৩৮ বয়স : 44 লিঙ্গ : মহিলা	FCM1279772 ফটো উপলব্ধ	318 নাম : ছৈয়দৰ বহমান পিতাৰ নাম: বাৰেক আলী আলি ঘৰ নং : ২১৩৮ বয়স : 42 লিঙ্গ : পুৰুষ	FCM1279603 ফটো উপলব্ধ
319 নাম : ফৰিদা বেগম স্বামীৰ নাম: গোলপ হুচেইন ঘৰ নং : ২১৩৮ বয়স : 42 লিঙ্গ : মহিলা	FCM1279750 ফটো উপলব্ধ	320 নাম : বাহেদ আলি পিতাৰ নাম: মহিজল শেখ ঘৰ নং : ২১৩৬ বয়স : 42 লিঙ্গ : পুৰুষ	FCM1279863 ফটো উপলব্ধ	321 নাম : ফৰিদা খাতুন স্বামীৰ নাম: ছয়ফল আলি ঘৰ নং : ২১৩৮ বয়স : 41 লিঙ্গ : মহিলা	FCM1279590 ফটো উপলব্ধ
E 322 নাম : হনুফা বেগম পিতাৰ নাম: মজিদ আলি ঘৰ নং : ২১৩৬ বয়স : 41 লিঙ্গ : মহিলা	FCM1279727 ফটো উপলব্ধ	323 নাম : মুৰ্ছিদা বেগম স্বামীৰ নাম: আমিৰ হুচেইন ঘৰ নং : ২১৩৬ বয়স : 41 লিঙ্গ : মহিলা	FCM1279794 ফটো উপলব্ধ	324 নাম : সমীৰ হুচেইন পিতাৰ নাম: কলিমুদ্দিন ঘৰ নং : ২১৩৬ বয়স : 40 লিঙ্গ : পুৰুষ	FCM1279807 ফটো উপলব্ধ
325 নাম : মছিবন বেগম স্বামীৰ নাম: জব্বৰ আলী ঘৰ নং : ২১৩৬ বয়স : 39 লিঙ্গ : মহিলা	FCM1279681 ফটো উপলব্ধ	326 নাম : বাদসা আলি পিতাৰ নাম: মহিজল শেখ ঘৰ নং : ২১৩৬ বয়স : 39 লিঙ্গ : পুৰুষ	FCM1279885 ফটো উপলব্ধ	327 নাম : সাহিদা বেগম স্বামীৰ নাম: আব্দুল ছাত্তাৰ ঘৰ নং : ২১৩৬ বয়স : 39 লিঙ্গ : মহিলা	FCM1279556 ফটো উপলব্ধ
328 নাম : জালাল আলি পিতাৰ নাম: মজিদ আলি ঘৰ নং : ২১৩৬ বয়স : 38 লিঙ্গ : পুৰুষ	FCM1279716 ফটো উপলব্ধ	329 নাম : মজিবন নেছা স্বামীৰ নাম: বাহেদ আলি ঘৰ নং : ২১৩৬ বয়স : 38 লিঙ্গ : মহিলা	FCM1279874 ফটো উপলব্ধ	330 নাম : হবিবৰ বহমান পিতাৰ নাম: বাৰেক আলি ঘৰ নং : ২১৩৬ বয়স : 37 লিঙ্গ : পুৰুষ	FCM1279614 ফটো উপলব্ধ

বিধানসভা সমষ্টিৰ নম্বৰ আৰু নাম : 50-মঙলদৈ
অংশৰ নম্বৰ আৰু নাম : 1-1নং ননকে মাগুৰমাৰি(অংশ)

S 331 নাম : ইদ্রিছ আলি পিতাৰ নাম: কলিমুদ্দিন ঘৰ নং : ২২৩ঘ বয়স : ৩৭ লিঙ্গ : পুৰুষ	FCM1279818 ফটো উপলব্ধ	332 নাম : ওৱাহেদা বেগম স্বামীৰ নাম: বাদসা আলি ঘৰ নং : ২২৩ঘ বয়স : ৩৭ লিঙ্গ : মহিলা	FCM1279896 ফটো উপলব্ধ	333 নাম : দুলাল আলি পিতাৰ নাম: মহিজল শেখ ঘৰ নং : ২২৩ঘ বয়স : ৩৭ লিঙ্গ : পুৰুষ	FCM1279909 ফটো উপলব্ধ
334 নাম : মোনাহাৰ আলি পিতাৰ নাম: আহিজল শেখ ঘৰ নং : ২২৩ঘ বয়স : ৩৭ লিঙ্গ : পুৰুষ	FCM1279943 ফটো উপলব্ধ	335 নাম : লালচান্দ বাদশ্বাহ পিতাৰ নাম: বাৰেক আলী ঘৰ নং : ২২৩ঘ বয়স : ৩৪ লিঙ্গ : পুৰুষ	FCM1279647 ফটো উপলব্ধ	336 নাম : আমেনা খাতুন স্বামীৰ নাম: ছেয়দুৰ ৰহমান ঘৰ নং : ২২৩ঘ বয়স : ৩৪ লিঙ্গ : মহিলা	FCM1279658 ফটো উপলব্ধ
337 নাম : মনোৱাৰা বেগম স্বামীৰ নাম: জালাল আলী ঘৰ নং : ২২৩ঘ বয়স : ৩৪ লিঙ্গ : মহিলা	FCM1279670 ফটো উপলব্ধ	338 নাম : আলফাজ আলী পিতাৰ নাম: মহিজল সেখ ঘৰ নং : ২২৩ঘ বয়স : ৩৪ লিঙ্গ : পুৰুষ	FCM1279829 ফটো উপলব্ধ	339 নাম : ফুলেছা খাতুন স্বামীৰ নাম: হবিবৰ ৰহমান ঘৰ নং : ২২৩ঘ বয়স : ৩৩ লিঙ্গ : মহিলা	FCM1279636 ফটো উপলব্ধ
340 নাম : আবিদা চুলতানা বেগম স্বামীৰ নাম: লাল চান্দ বাদশ্বাহ ঘৰ নং : ২২৩ঘ বয়স : ৩১ লিঙ্গ : মহিলা	FCM2233207 ফটো উপলব্ধ	E 341 নাম : আঃ জোব্বাৰ পিতাৰ নাম: জয়নাল আবদিন ঘৰ নং : ২২৪ বয়স : ৪১ লিঙ্গ : পুৰুষ	FCM1280019 ফটো উপলব্ধ	342 নাম : আছিয়া খাতুন স্বামীৰ নাম: আব্দুল জোব্বাৰ ঘৰ নং : ২২৪ বয়স : ৬৪ লিঙ্গ : মহিলা	FCM1280020 ফটো উপলব্ধ
E 343 নাম : গোলেছা খাতুন স্বামীৰ নাম: আব্দুল জোব্বাৰ ঘৰ নং : ২২৪ বয়স : ৫৭ লিঙ্গ : মহিলা	FCM1280031 ফটো উপলব্ধ	344 নাম : বুলবুলি নেছা পিতাৰ নাম: আব্দুল জোব্বাৰ ঘৰ নং : ২২৪ বয়স : ৫৪ লিঙ্গ : মহিলা	FCM1280064 ফটো উপলব্ধ	345 নাম : হুৰমুছ আলি পিতাৰ নাম: আব্দুল জোব্বাৰ ঘৰ নং : ২২৪ বয়স : ৪৬ লিঙ্গ : পুৰুষ	FCM1280042 ফটো উপলব্ধ
346 নাম : উচতম আলি পিতাৰ নাম: আব্দুল জোব্বাৰ ঘৰ নং : ২২৪ বয়স : ৪৩ লিঙ্গ : পুৰুষ	FCM1280053 ফটো উপলব্ধ	347 নাম : আছিবন নেছা স্বামীৰ নাম: হুৰমুজ আলী ঘৰ নং : ২২৪ বয়স : ৩৪ লিঙ্গ : মহিলা	FCM1280075 ফটো উপলব্ধ	348 নাম : মছনা খাতুন স্বামীৰ নাম: উচতম আলী ঘৰ নং : ২২৪ বয়স : ৩৩ লিঙ্গ : মহিলা	FCM0371914 ফটো উপলব্ধ
349 নাম : হাছিবন নেছা স্বামীৰ নাম: আচমত আলি ঘৰ নং : ২১৫ বয়স : ৩১ লিঙ্গ : মহিলা	FCM0079939 ফটো উপলব্ধ	350 নাম : বাছেদ আলী পিতাৰ নাম: আছমত আলী ঘৰ নং : ২১৫ বয়স : ২১ লিঙ্গ : পুৰুষ	OIF0152363 ফটো উপলব্ধ	351 নাম : ৰহিমা বেৱা স্বামীৰ নাম: আব্দুল কৰিম ঘৰ নং : ২১৬ বয়স : ৭৬ লিঙ্গ : মহিলা	FCM1280086 ফটো উপলব্ধ
S 352 নাম : মকবোল আলি পিতাৰ নাম: আব্দুল কৰিম ঘৰ নং : ২১৬ বয়স : ৫৭ লিঙ্গ : পুৰুষ	FCM1280097 ফটো উপলব্ধ	S 353 নাম : মতলেব আলি পিতাৰ নাম: আব্দুল কৰিম ঘৰ নং : ২১৬ বয়স : ৫৩ লিঙ্গ : পুৰুষ	FCM1280111 ফটো উপলব্ধ	354 নাম : ফজিবন নেছা স্বামীৰ নাম: মকবোল আলি ঘৰ নং : ২১৬ বয়স : ৫১ লিঙ্গ : মহিলা	FCM1280100 ফটো উপলব্ধ
355 নাম : কুলচম বিবি স্বামীৰ নাম: মতলেব আলি ঘৰ নং : ২১৬ বয়স : ৪৭ লিঙ্গ : মহিলা	FCM1280122 ফটো উপলব্ধ	356 নাম : মাধৱ আলি পিতাৰ নাম: আব্দুল কৰিম ঘৰ নং : ২১৬ বয়স : ৩৪ লিঙ্গ : পুৰুষ	FCM1280133 ফটো উপলব্ধ	357 নাম : ছাহেদা বেগম স্বামীৰ নাম: ইয়াছিন আলি ঘৰ নং : ২১৬ বয়স : ৩৬ লিঙ্গ : মহিলা	FCM1281385 ফটো উপলব্ধ
358 নাম : আলী হুছেইন মাতৃৰ নাম: আব্দুল কৰিম ঘৰ নং : ২১৬ বয়স : ৩৫ লিঙ্গ : পুৰুষ	FCM1280144 ফটো উপলব্ধ	359 নাম : সহৰ ভানু স্বামীৰ নাম: মাধৱ আলী ঘৰ নং : ২১৬ বয়স : ৩৪ লিঙ্গ : মহিলা	FCM1280155 ফটো উপলব্ধ	360 নাম : ছুৰভান নেছা স্বামীৰ নাম: আলী হুছেইন ঘৰ নং : ২১৬ বয়স : ৩৩ লিঙ্গ : মহিলা	FCM1281158 ফটো উপলব্ধ



361 নাম : বহিম আলী পিতাৰ নাম: আব্দুল আলী ঘৰ নং : ২১৬ বয়স : 32 লিঙ্গ : পুৰুষ	FCM1281103 ফটো উপলব্ধ	362 নাম : আয়শা খাতুন স্বামীৰ নাম: আককাছ আলী ঘৰ নং : ২১৬ক বয়স : 31 লিঙ্গ : মহিলা	FCM0369512 ফটো উপলব্ধ	363 নাম : আজিমা খাতুন স্বামীৰ নাম: বহিম আলী ঘৰ নং : ২১৬ বয়স : 31 লিঙ্গ : মহিলা	FCM1281090 ফটো উপলব্ধ
364 নাম : ওৱাহেদ আলী পিতাৰ নাম: আব্দুল আলী ঘৰ নং : ২১৬ বয়স : 31 লিঙ্গ : পুৰুষ	FCM1281125 ফটো উপলব্ধ	365 নাম : ফজৰ আলি পিতাৰ নাম: মকবোল আলি ঘৰ নং : ২১৬ বয়স : 28 লিঙ্গ : পুৰুষ	FCM0283309 ফটো উপলব্ধ	366 নাম : কছুমুদ্দিন পিতাৰ নাম: মতলেব আলী ঘৰ নং : 216 বয়স : 28 লিঙ্গ : পুৰুষ	FCM0283465 ফটো উপলব্ধ
367 নাম : আহিজল হক পিতাৰ নাম: ময়দান আলি ঘৰ নং : ২১৬ বয়স : 27 লিঙ্গ : পুৰুষ	FCM0283358 ফটো উপলব্ধ	368 নাম : হাজেৰা খাতুন স্বামীৰ নাম: কছুমুদ্দিন ঘৰ নং : 216 বয়স : 26 লিঙ্গ : মহিলা	FCM0670562 ফটো উপলব্ধ	369 নাম : ছবিনা ইয়াছমিন স্বামীৰ নাম: আহিজল হক ঘৰ নং : 216 বয়স : 24 লিঙ্গ : মহিলা	FCM0687889 ফটো উপলব্ধ
370 নাম : কুতুবুদ্দিন পিতাৰ নাম: মতলেব আলী ঘৰ নং : 216 বয়স : 22 লিঙ্গ : পুৰুষ	FCM1792241 ফটো উপলব্ধ	371 নাম : হাছেন আলী পিতাৰ নাম: মতলেব আলী ঘৰ নং : 216 বয়স : 20 লিঙ্গ : পুৰুষ	OIF0060236 ফটো উপলব্ধ	372 নাম : ছাইদুৰ ৰহমান পিতাৰ নাম: আব্দুল আলি ঘৰ নং : ২১৬ ক বয়স : 28 লিঙ্গ : পুৰুষ	FCM0283317 ফটো উপলব্ধ
E 373 নাম : শহৰ আলী পিতাৰ নাম: আজমত আলী ঘৰ নং : ২১৬ ক বয়স : 26 লিঙ্গ : পুৰুষ	FCM0283416 ফটো উপলব্ধ	# 374 নাম : ৰফিকুল ইছলাম পিতাৰ নাম: ময়দান আলী ঘৰ নং : ২১৬ ক বয়স : 27 লিঙ্গ : পুৰুষ	FCM0283457 ফটো উপলব্ধ	375 নাম : হামিদা বেগম স্বামীৰ নাম: ওৱাহেদ আলী ঘৰ নং : 216 ক বয়স : 26 লিঙ্গ : মহিলা	FCM1332642 ফটো উপলব্ধ
376 নাম : তাৰাব আলী পিতাৰ নাম: আব্দুল আলী ঘৰ নং : 216 ক বয়স : 22 লিঙ্গ : পুৰুষ	OIF0139501 ফটো উপলব্ধ	377 নাম : ৰমজান আলী পিতাৰ নাম: আজমত আলি ঘৰ নং : 216 ক বয়স : 21 লিঙ্গ : পুৰুষ	OIF0139899 ফটো উপলব্ধ	378 নাম : ছুলতানা বেগম স্বামীৰ নাম: ৰফিকুল ইছলাম ঘৰ নং : 216 ক বয়স : 20 লিঙ্গ : মহিলা	OIF0156216 ফটো উপলব্ধ
E 379 নাম : আব্দুল আলি পিতাৰ নাম: ইসতুগ্লাহ ঘৰ নং : ২১৬ক বয়স : ৪৭ লিঙ্গ : পুৰুষ	FCM1280166 ফটো উপলব্ধ	380 নাম : পোইবন নেছা স্বামীৰ নাম: আব্দুল আলি ঘৰ নং : ২১৬ক বয়স : 77 লিঙ্গ : মহিলা	FCM1280235 ফটো উপলব্ধ	E 381 নাম : খইমুল নেছা স্বামীৰ নাম: আব্দুল আলি ঘৰ নং : ২১৬ক বয়স : ৭ লিঙ্গ : মহিলা	FCM1280246 ফটো উপলব্ধ
382 নাম : ময়দান আলি পিতাৰ নাম: আব্দুল আলি ঘৰ নং : ২১৬ক বয়স : 63 লিঙ্গ : পুৰুষ	FCM1280177 ফটো উপলব্ধ	383 নাম : আনোৱাৰ হুচেইন পিতাৰ নাম: আব্দুল আলি ঘৰ নং : ২১৬ক বয়স : 59 লিঙ্গ : পুৰুষ	FCM1280188 ফটো উপলব্ধ	384 নাম : ওৱাহিদা ভান স্বামীৰ নাম: ময়দান আলি ঘৰ নং : ২১৬ক বয়স : 58 লিঙ্গ : মহিলা	FCM1280257 ফটো উপলব্ধ
385 নাম : আজমত আলি পিতাৰ নাম: আব্দুল আলি ঘৰ নং : ২১৬ক বয়স : 57 লিঙ্গ : পুৰুষ	FCM1280202 ফটো উপলব্ধ	386 নাম : ইয়াচিন আলি পিতাৰ নাম: আব্দুল আলি ঘৰ নং : ২১৬ক বয়স : 53 লিঙ্গ : পুৰুষ	FCM1280199 ফটো উপলব্ধ	387 নাম : আলোছা খাতুন স্বামীৰ নাম: আনোৱাৰ হুচেইন ঘৰ নং : ২১৬ক বয়স : 51 লিঙ্গ : মহিলা	FCM1280268 ফটো উপলব্ধ
E 388 নাম : মহৰ ভান নেছা নেছা স্বামীৰ নাম: আজমত আলী ঘৰ নং : ২১৬ক বয়স : 47 লিঙ্গ : মহিলা	FCM1280279 ফটো উপলব্ধ	389 নাম : আকাছ আলি পিতাৰ নাম: আব্দুল আলি ঘৰ নং : ২১৬ক বয়স : 37 লিঙ্গ : পুৰুষ	FCM1280224 ফটো উপলব্ধ	S 390 নাম : আফছাৰ আলি পিতাৰ নাম: শ্বেছেব আলি ঘৰ নং : ২১৬ বয়স : ৭ লিঙ্গ : পুৰুষ	FCM1280359 ফটো উপলব্ধ



বিধানসভা সমষ্টিৰ নম্বৰ আৰু নাম : 50-মঙলদৈ
অংশৰ নম্বৰ আৰু নাম : 1-1নং ননকে মাগুৰমাৰি(অংশ)

391 নাম : জহৰউদ্দিন পিতাৰ নাম: আফছাৰ আলি ঘৰ নং : ২১৯ বয়স : 50 লিঙ্গ : পুৰুষ	FCM1280371 ফটো উপলব্ধ	392 নাম : মহিৰউদ্দিন পিতাৰ নাম: আফছাৰ আলি ঘৰ নং : ২১৯ বয়স : 47 লিঙ্গ : পুৰুষ	FCM1280382 ফটো উপলব্ধ	393 নাম : বানেছা খাতুন স্বামীৰ নাম: জহৰউদ্দিন ঘৰ নং : ২১৯ বয়স : 46 লিঙ্গ : মহিলা	FCM1280393 ফটো উপলব্ধ
394 নাম : বফিজা বেগম স্বামীৰ নাম: মহিৰউদ্দিন ঘৰ নং : ২১৯ বয়স : 43 লিঙ্গ : মহিলা	FCM1280406 ফটো উপলব্ধ	395 নাম : মহম্মদ আলি পিতাৰ নাম: আফছাৰ আলি ঘৰ নং : ২১৯ বয়স : 37 লিঙ্গ : পুৰুষ	FCM1280417 ফটো উপলব্ধ	396 নাম : আনোৱাৰা খাতুন স্বামীৰ নাম: মহম্মদ আলি ঘৰ নং : ২১৯ বয়স : 34 লিঙ্গ : মহিলা	FCM1280428 ফটো উপলব্ধ
397 নাম : অজুফা খাতুন স্বামীৰ নাম: আফছাৰ আলি ঘৰ নং : ২১৯ বয়স : 34 লিঙ্গ : মহিলা	FCM0283929 ফটো উপলব্ধ	398 নাম : ইলিজা খাতুন স্বামীৰ নাম: অহেদ আলি ঘৰ নং : ২১৯ বয়স : 27 লিঙ্গ : মহিলা	FCM0284208 ফটো উপলব্ধ	399 নাম : ওৱাহেদ আলী পিতাৰ নাম: আফছাৰ আলি ঘৰ নং : ২১৯ বয়স : 26 লিঙ্গ : পুৰুষ	FCM0372201 ফটো উপলব্ধ
400 নাম : জাহিদা খাতুন পিতাৰ নাম: জহৰউদ্দিন ঘৰ নং : 219 বয়স : 20 লিঙ্গ : মহিলা	OIF0021774 ফটো উপলব্ধ	401 নাম : বফিকুল ইছলাম পিতাৰ নাম: মহিৰউদ্দিন ঘৰ নং : 219 বয়স : 19 লিঙ্গ : পুৰুষ	OIF0132662 ফটো উপলব্ধ	402 নাম : আহমেদ আলী চৰকাৰ পিতাৰ নাম: মঃ জামাল উদ্দিন ঘৰ নং : 220 বয়স : 25 লিঙ্গ : পুৰুষ	FCM0431130 ফটো উপলব্ধ
403 নাম : সুবতান নেছা স্বামীৰ নাম: ছামাদ আলি ঘৰ নং : ২২১ বয়স : 63 লিঙ্গ : মহিলা	FCM1280473 ফটো উপলব্ধ	404 নাম : শ্বাহাজামাল পিতাৰ নাম: ছামাদ আলি ঘৰ নং : ২২১ বয়স : 46 লিঙ্গ : পুৰুষ	FCM1280484 ফটো উপলব্ধ	405 নাম : আমেলা খাতুন স্বামীৰ নাম: শ্বাহাজামাল ঘৰ নং : ২২১ বয়স : 43 লিঙ্গ : মহিলা	FCM1280495 ফটো উপলব্ধ
406 নাম : আহমত আলি পিতাৰ নাম: মান্নাত আলি ঘৰ নং : ২২১ বয়স : 42 লিঙ্গ : পুৰুষ	FCM1280508 ফটো উপলব্ধ	407 নাম : আগবৰ আলী পিতাৰ নাম: ছামাদ আলী ঘৰ নং : ২২১ বয়স : 39 লিঙ্গ : পুৰুষ	FCM1280451 ফটো উপলব্ধ	408 নাম : ৰজৱ আলি পিতাৰ নাম: কিনুসেখ . ঘৰ নং : ২২১ বয়স : 39 লিঙ্গ : পুৰুষ	FCM1281192 ফটো উপলব্ধ
409 নাম : ছকমান আলি মাতৃৰ নাম: আছিমুদ্দিন ঘৰ নং : ২২১ বয়স : 38 লিঙ্গ : পুৰুষ	FCM1281216 ফটো উপলব্ধ	410 নাম : জাহানাৰা বেগম স্বামীৰ নাম: তফৰ আলি ঘৰ নং : ২২১ বয়স : 38 লিঙ্গ : মহিলা	FCM1281329 ফটো উপলব্ধ	411 নাম : ফাতেমা খাতুন স্বামীৰ নাম: ছামছুল হক ঘৰ নং : ২২১ বয়স : 36 লিঙ্গ : মহিলা	FCM1281352 ফটো উপলব্ধ
412 নাম : মমতা বেগম স্বামীৰ নাম: লোকমান আলি ঘৰ নং : ২২১ বয়স : 36 লিঙ্গ : মহিলা	FCM1281261 ফটো উপলব্ধ	413 নাম : ছাগবৰ আলী পিতাৰ নাম: ছামাদ আলী ঘৰ নং : ২২১ বয়স : 36 লিঙ্গ : পুৰুষ	FCM1280439 ফটো উপলব্ধ	414 নাম : আনোৱাৰা খাতুন স্বামীৰ নাম: আগবৰ আলী ঘৰ নং : ২২১ বয়স : 35 লিঙ্গ : মহিলা	FCM1280440 ফটো উপলব্ধ
415 নাম : জমিলা খাতুন স্বামীৰ নাম: ছকমান আলী ছকমান আলী ঘৰ নং : 221 বয়স : 35 লিঙ্গ : মহিলা	FCM0405811 ফটো উপলব্ধ	416 নাম : ছবেৰ আলী পিতাৰ নাম: ৰফিক আলী ঘৰ নং : ২২১ বয়স : 35 লিঙ্গ : পুৰুষ	FCM1281432 ফটো উপলব্ধ	417 নাম : আনোৱাৰাৰ ছুছেইন পিতাৰ নাম: ওচমান আলী ঘৰ নং : 221 বয়স : 35 লিঙ্গ : পুৰুষ	FCM0693010 ফটো উপলব্ধ
418 নাম : মাজেদা বেগম স্বামীৰ নাম: ময়ছিন সেখ ঘৰ নং : 221 বয়স : 34 লিঙ্গ : মহিলা	FCM0083246 ফটো উপলব্ধ	419 নাম : ছাজিৰন খাতুন স্বামীৰ নাম: সুমৰ আলী ঘৰ নং : ২২১ বয়স : 33 লিঙ্গ : মহিলা	FCM0405720 ফটো উপলব্ধ	# 420 নাম : ছাহাব্বৰ আলী পিতাৰ নাম: ছামাদ আলী ঘৰ নং : 221 বয়স : 34 লিঙ্গ : পুৰুষ	FCM0083287 ফটো উপলব্ধ



<p>421</p> <p>FCM0675785</p> <p>নাম : ইছিবন নেছা স্বামীৰ নাম : তাইজুৰ আলী ঘৰ নং : 221 বয়স : 33 লিঙ্গ : মহিলা</p> <p>ফটো উপলব্ধ</p>	<p>422</p> <p>FCM0373811</p> <p>নাম : গাজিউৰ বহমান পিতাৰ নাম : ছাম জুদ্দিন ঘৰ নং : 221 বয়স : 32 লিঙ্গ : পুৰুষ</p> <p>ফটো উপলব্ধ</p>	<p>423</p> <p>FCM1281443</p> <p>নাম : ফৰজ আলি পিতাৰ নাম : ৰাফিক আলি ঘৰ নং : 221 বয়স : 32 লিঙ্গ : পুৰুষ</p> <p>ফটো উপলব্ধ</p>
<p>424</p> <p>FCM1281374</p> <p>নাম : এজিনা খাতুন স্বামীৰ নাম : ছবেৰ আলী ঘৰ নং : 221 বয়স : 32 লিঙ্গ : মহিলা</p> <p>ফটো উপলব্ধ</p>	<p>425</p> <p>FCM0671552</p> <p>নাম : মমতাজ বেগম স্বামীৰ নাম : আব্দাচ আলী ঘৰ নং : 221 বয়স : 32 লিঙ্গ : মহিলা</p> <p>ফটো উপলব্ধ</p>	<p>426</p> <p>FCM0686105</p> <p>নাম : তাইজুল আলী পিতাৰ নাম : আবেদ আলী ঘৰ নং : 221 বয়স : 32 লিঙ্গ : পুৰুষ</p> <p>ফটো উপলব্ধ</p>
<p>427</p> <p>FCM1281396</p> <p>নাম : দিলজান খাতুন স্বামীৰ নাম : ফগজ আলি ঘৰ নং : 221 বয়স : 31 লিঙ্গ : মহিলা</p> <p>ফটো উপলব্ধ</p>	<p>428</p> <p>FCM0430876</p> <p>নাম : সৰিফুলি বেগম স্বামীৰ নাম : ছাগবৰ আলী ঘৰ নং : 221 বয়স : 31 লিঙ্গ : মহিলা</p> <p>ফটো উপলব্ধ</p>	<p>429</p> <p>FCM0285619</p> <p>নাম : হাবিজুৰ বহমান পিতাৰ নাম : ময়ছিন আলি ঘৰ নং : 221 বয়স : 30 লিঙ্গ : পুৰুষ</p> <p>ফটো উপলব্ধ</p>
<p>430</p> <p>FCM0370155</p> <p>নাম : ছাবিয়া খাতুন স্বামীৰ নাম : কুদ্দুই আলী ঘৰ নং : 221 বয়স : 30 লিঙ্গ : মহিলা</p> <p>ফটো উপলব্ধ</p>	<p>431</p> <p>FCM0653915</p> <p>নাম : ফজৰ আলী পিতাৰ নাম : কিনু শেখ ঘৰ নং : 221 বয়স : 30 লিঙ্গ : পুৰুষ</p> <p>ফটো উপলব্ধ</p>	<p>432</p> <p>FCM0673756</p> <p>নাম : ইছিবন নেছা স্বামীৰ নাম : তাইজুৰ আলী ঘৰ নং : 221 বয়স : 30 লিঙ্গ : মহিলা</p> <p>ফটো উপলব্ধ</p>
<p>433</p> <p>FCM0630442</p> <p>নাম : জাৰফুল নেছা স্বামীৰ নাম : ফজৰ আলী ঘৰ নং : 221 বয়স : 30 লিঙ্গ : মহিলা</p> <p>ফটো উপলব্ধ</p>	<p>434</p> <p>FCM0675801</p> <p>নাম : তাইজুৰ আলী পিতাৰ নাম : আবেদ আলী ঘৰ নং : 221 বয়স : 30 লিঙ্গ : পুৰুষ</p> <p>ফটো উপলব্ধ</p>	<p>435</p> <p>FCM0083337</p> <p>নাম : ফুল খাতুন স্বামীৰ নাম : আজাত আলি ঘৰ নং : 221 বয়স : 29 লিঙ্গ : মহিলা</p> <p>ফটো উপলব্ধ</p>
<p>436</p> <p>FCM0083345</p> <p>নাম : জাকিৰ আলি পিতাৰ নাম : বাবু মিঞা ঘৰ নং : 221 বয়স : 29 লিঙ্গ : পুৰুষ</p> <p>ফটো উপলব্ধ</p>	<p>437</p> <p>FCM0083378</p> <p>নাম : আজাত আলি পিতাৰ নাম : ছামাদ আলী ঘৰ নং : 221 বয়স : 29 লিঙ্গ : পুৰুষ</p> <p>ফটো উপলব্ধ</p>	<p>438</p> <p>FCM0373803</p> <p>নাম : হাবেল আলী পিতাৰ নাম : ছাম জুদ্দিন ঘৰ নং : 221 বয়স : 29 লিঙ্গ : পুৰুষ</p> <p>ফটো উপলব্ধ</p>
<p>439</p> <p>FCM1281410</p> <p>নাম : দিলবৰ আলি পিতাৰ নাম : সোমৰ আলি ঘৰ নং : 221 বয়স : 29 লিঙ্গ : পুৰুষ</p> <p>ফটো উপলব্ধ</p>	<p>440</p> <p>FCM0403493</p> <p>নাম : ছিবিবন স্বামীৰ নাম : গাজিউৰ বহমান ঘৰ নং : 221 বয়স : 29 লিঙ্গ : মহিলা</p> <p>ফটো উপলব্ধ</p>	<p>441</p> <p>FCM0083329</p> <p>নাম : ফকিৰ আলী পিতাৰ নাম : জাদু শেখ ঘৰ নং : 221 বয়স : 29 লিঙ্গ : পুৰুষ</p> <p>ফটো উপলব্ধ</p>
<p>442</p> <p>FCM0692590</p> <p>নাম : জয়ভানু নেছা স্বামীৰ নাম : দিলবৰ আলী ঘৰ নং : 221 বয়স : 29 লিঙ্গ : মহিলা</p> <p>ফটো উপলব্ধ</p>	<p>443</p> <p>FCM1173707</p> <p>নাম : জিয়াউৰ বহমান পিতাৰ নাম : হানিফ আলী ঘৰ নং : 221 বয়স : 29 লিঙ্গ : পুৰুষ</p> <p>ফটো উপলব্ধ</p>	<p>444</p> <p>OIF0031211</p> <p>নাম : জ্যোতা খাতুন পিতাৰ নাম : আচিত আলী ঘৰ নং : 221 বয়স : 29 লিঙ্গ : মহিলা</p> <p>ফটো উপলব্ধ</p>
<p>445</p> <p>FCM0285718</p> <p>নাম : নাছিৰ আলি পিতাৰ নাম : মজিদ আলি ঘৰ নং : 221 বয়স : 28 লিঙ্গ : পুৰুষ</p> <p>ফটো উপলব্ধ</p>	<p>446</p> <p>FCM0430975</p> <p>নাম : জাহিদা বেগম স্বামীৰ নাম : ফকিৰ আলী ঘৰ নং : 221 বয়স : 28 লিঙ্গ : মহিলা</p> <p>ফটো উপলব্ধ</p>	<p>447</p> <p>FCM0357590</p> <p>নাম : আনোৱাৰা বেগম পিতাৰ নাম : ইউনুছ আলী ঘৰ নং : 221 বয়স : 27 লিঙ্গ : মহিলা</p> <p>ফটো উপলব্ধ</p>
<p>448</p> <p>FCM0368852</p> <p>নাম : ইয়াকুৰ আলী পিতাৰ নাম : মজিবৰ বহমান ঘৰ নং : 221 বয়স : 27 লিঙ্গ : পুৰুষ</p> <p>ফটো উপলব্ধ</p>	<p>449</p> <p>FCM0372441</p> <p>নাম : ৰহিম আলী পিতাৰ নাম : মনাত আলী ঘৰ নং : 221 বয়স : 27 লিঙ্গ : পুৰুষ</p> <p>ফটো উপলব্ধ</p>	<p>450</p> <p>FCM0431007</p> <p>নাম : আইজল হক পিতাৰ নাম : আবেদ আলি ঘৰ নং : 221 বয়স : 27 লিঙ্গ : পুৰুষ</p> <p>ফটো উপলব্ধ</p>



451 নাম : বাহিৰন নেছা স্বামীৰ নাম: হাবেল আলী ঘৰ নং : 221 বয়স : 27 লিঙ্গ : মহিলা	FCM0692921 ফটো উপলব্ধ	452 নাম : ইত্তাজ আলি পিতাৰ নাম: জাদু শেখ ঘৰ নং : 221 বয়স : 26 লিঙ্গ : পুৰুষ	FCM0285759 ফটো উপলব্ধ	453 নাম : আবিদন নেছা স্বামীৰ নাম: ইয়াকুৰ আলী ঘৰ নং : 221 বয়স : 26 লিঙ্গ : মহিলা	FCM0431056 ফটো উপলব্ধ
454 নাম : মঃ জমিৰ আলী পিতাৰ নাম: বাবুল মিঞা ঘৰ নং : 221 বয়স : 26 লিঙ্গ : পুৰুষ	FCM0431122 ফটো উপলব্ধ	455 নাম : ছাহেবা খাতুন পিতাৰ নাম: ছাহাব আলী ঘৰ নং : 221 বয়স : 26 লিঙ্গ : মহিলা	FCM0431189 ফটো উপলব্ধ	456 নাম : বানেছে খাতুন স্বামীৰ নাম: হাবিজুৰ বহমান ঘৰ নং : 221 বয়স : 26 লিঙ্গ : মহিলা	FCM0431221 ফটো উপলব্ধ
457 নাম : হাছমত আলী পিতাৰ নাম: কুবান আলী ঘৰ নং : 221 বয়স : 26 লিঙ্গ : পুৰুষ	FCM0670745 ফটো উপলব্ধ	458 নাম : শৈৰাফুলি বেগম স্বামীৰ নাম: ইত্তাজ আলি ঘৰ নং : 221 বয়স : 25 লিঙ্গ : মহিলা	FCM0430967 ফটো উপলব্ধ	459 নাম : মঃ ফৰিক জল পিতাৰ নাম: বফিক আলী ঘৰ নং : 221 বয়স : 25 লিঙ্গ : পুৰুষ	FCM0431072 ফটো উপলব্ধ
460 নাম : মঃ হামিদুৰ বহমান পিতাৰ নাম: ময়ীছিন শেখ ঘৰ নং : 221 বয়স : 25 লিঙ্গ : পুৰুষ	FCM0431254 ফটো উপলব্ধ	461 নাম : ফাতেমা খাতুন স্বামীৰ নাম: বহিম আলী ঘৰ নং : 221 বয়স : 25 লিঙ্গ : মহিলা	FCM0692624 ফটো উপলব্ধ	462 নাম : বাশাদ আলী পিতাৰ নাম: মজিদ আলী ঘৰ নং : 221 বয়স : 25 লিঙ্গ : পুৰুষ	FCM1173640 ফটো উপলব্ধ
463 নাম : নজৰ আলী পিতাৰ নাম: কিনু শেখ ঘৰ নং : 221 বয়স : 25 লিঙ্গ : পুৰুষ	FCM0431239 ফটো উপলব্ধ	464 নাম : আশিয়া বেগম পিতাৰ নাম: হামিদুৰ বহমান ঘৰ নং : 221 বয়স : 24 লিঙ্গ : মহিলা	FCM0691881 ফটো উপলব্ধ	465 নাম : ছানফুলি বেগম স্বামীৰ নাম: নাছিব আলী ঘৰ নং : 221 বয়স : 24 লিঙ্গ : মহিলা	FCM1173616 ফটো উপলব্ধ
466 নাম : শামজুদ্দিন পিতাৰ নাম: মজিবৰ বহমান ঘৰ নং : 221 বয়স : 24 লিঙ্গ : পুৰুষ	OIF0150763 ফটো উপলব্ধ	467 নাম : মঃ আচমত আলী পিতাৰ নাম: কুবান আলী ঘৰ নং : 221 বয়স : 23 লিঙ্গ : পুৰুষ	FCM0692897 ফটো উপলব্ধ	468 নাম : ইছমাইল হক পিতাৰ নাম: কিনু শেখ ঘৰ নং : 221 বয়স : 23 লিঙ্গ : পুৰুষ	FCM1843358 ফটো উপলব্ধ
469 নাম : তমিজ আলী পিতাৰ নাম: ফিৰোজ আলী ঘৰ নং : 221 বয়স : 23 লিঙ্গ : পুৰুষ	FCM2307023 ফটো উপলব্ধ	470 নাম : আনোৱাৰা বেগম স্বামীৰ নাম: ইছমাইল হক ঘৰ নং : 221 বয়স : 22 লিঙ্গ : মহিলা	FCM1843341 ফটো উপলব্ধ	471 নাম : আছমিনা পাৰবিন স্বামীৰ নাম: নজৰ আলী ঘৰ নং : 221 বয়স : 21 লিঙ্গ : মহিলা	FCM2289528 ফটো উপলব্ধ
472 নাম : এছমিনা খাতুন স্বামীৰ নাম: ফৰিক জল ঘৰ নং : 221 বয়স : 21 লিঙ্গ : মহিলা	FCM2306983 ফটো উপলব্ধ	473 নাম : মুজামিল হক পিতাৰ নাম: জাহান আলী ঘৰ নং : 221 বয়স : 21 লিঙ্গ : পুৰুষ	FCM2321610 ফটো উপলব্ধ	474 নাম : আব হাচেম পিতাৰ নাম: সাহাজামাল ঘৰ নং : 221 বয়স : 21 লিঙ্গ : পুৰুষ	FCM2322972 ফটো উপলব্ধ
475 নাম : বাবুল আলী পিতাৰ নাম: জাদু শেখ ঘৰ নং : 221 বয়স : 21 লিঙ্গ : পুৰুষ	OIF0134825 ফটো উপলব্ধ	476 নাম : বাহাৰ আলী পিতাৰ নাম: জাদু শেখ ঘৰ নং : 221 বয়স : 21 লিঙ্গ : পুৰুষ	OIF0134833 ফটো উপলব্ধ	477 নাম : মিনেৰা খাতুন স্বামীৰ নাম: আশাদ আলী ঘৰ নং : 221 বয়স : 21 লিঙ্গ : মহিলা	OIF0139550 ফটো উপলব্ধ
478 নাম : ফাৰাজ আলী পিতাৰ নাম: ছামচুল হক ঘৰ নং : 221 বয়স : 21 লিঙ্গ : পুৰুষ	OIF0150516 ফটো উপলব্ধ	479 নাম : ছাইদুল বহমান পিতাৰ নাম: ছাজিবন খাতুন ঘৰ নং : 221 বয়স : 21 লিঙ্গ : পুৰুষ	OIF0151126 ফটো উপলব্ধ	480 নাম : আছমত আলী পিতাৰ নাম: মজিদ আলী ঘৰ নং : 221 বয়স : 20 লিঙ্গ : পুৰুষ	OIF0141275 ফটো উপলব্ধ



481 নাম : আৰুছ আলী পিতাৰ নাম: কুবান আলী ঘৰ নং : 221 বয়স : 20 লিঙ্গ : পুৰুষ	OIF0149336 ফটো উপলব্ধ	482 নাম : ফৰমাছ আলী পিতাৰ নাম: ৰফিক আলী ঘৰ নং : 221 বয়স : 20 লিঙ্গ : পুৰুষ	OIF0149559 ফটো উপলব্ধ	483 নাম : কৰিনা নেছা স্বামীৰ নাম: হাসমত আলী ঘৰ নং : 221 বয়স : 19 লিঙ্গ : মহিলা	OIF0150664 ফটো উপলব্ধ
484 নাম : মুস্তাজ আলী পিতাৰ নাম: লোকমান আলী ঘৰ নং : 221 বয়স : 19 লিঙ্গ : পুৰুষ	OIF0151159 ফটো উপলব্ধ	485 নাম : মেছাৰ আলী পিতাৰ নাম: মজিদ আলী ঘৰ নং : 221 চ বয়স : 25 লিঙ্গ : পুৰুষ	FCM0405779 ফটো উপলব্ধ	486 নাম : হাছিবুৰ ৰহমান পিতাৰ নাম: ময়ছিন সেখ ঘৰ নং : 221 চ বয়স : 24 লিঙ্গ : পুৰুষ	OIF0132068 ফটো উপলব্ধ
487 নাম : অবিৰন নেছা স্বামীৰ নাম: হাছিবুৰ ৰহমান ঘৰ নং : 221 চ বয়স : 22 লিঙ্গ : মহিলা	OIF0132076 ফটো উপলব্ধ	488 নাম : মাজম আলী পিতাৰ নাম: ময়ছিন সেখ ঘৰ নং : 221 চ বয়স : 20 লিঙ্গ : পুৰুষ	OIF0136580 ফটো উপলব্ধ	489 নাম : আলোছা খাতুন স্বামীৰ নাম: মাজম আলী ঘৰ নং : 221 চ বয়স : 19 লিঙ্গ : মহিলা	OIF0136598 ফটো উপলব্ধ
490 নাম : নাজিমা খাতুন পিতাৰ নাম: ফজলি হক ঘৰ নং : 221 ক বয়স : 23 লিঙ্গ : মহিলা	CNF1193382 ফটো উপলব্ধ	491 নাম : জহুৰা খাতুন স্বামীৰ নাম: মঃ জামিৰ আলী ঘৰ নং : 221 ক বয়স : 22 লিঙ্গ : মহিলা	OIF0142299 ফটো উপলব্ধ	492 নাম : লাল মিয়া পিতাৰ নাম: বাবু মিয়া ঘৰ নং : 221 ক বয়স : 19 লিঙ্গ : পুৰুষ	OIF0142265 ফটো উপলব্ধ
493 নাম : জাকিৰ হুছেইন পিতাৰ নাম: জামালউদ্দিন ঘৰ নং : 221 খ বয়স : 20 লিঙ্গ : পুৰুষ	OIF0123166 ফটো উপলব্ধ	E 494 নাম : জামিৰুগ বেওৰা স্বামীৰ নাম: তুমুৰ আলি ঘৰ নং : 221 গ বয়স : 84 লিঙ্গ : মহিলা	FCM1280622 ফটো উপলব্ধ	495 নাম : কাজলি বেওৰা স্বামীৰ নাম: অছিমউদ্দিন ঘৰ নং : 221 ঘ বয়স : 77 লিঙ্গ : মহিলা	FCM1280724 ফটো উপলব্ধ
S 496 নাম : মজিবৰ ৰহমান পিতাৰ নাম: মনো শেখ ঘৰ নং : 221 চ বয়স : 75 লিঙ্গ : পুৰুষ	FCM1280837 ফটো উপলব্ধ	497 নাম : পানফল নেছা স্বামীৰ নাম: জলিল শেখ ঘৰ নং : 221 ক বয়স : 71 লিঙ্গ : মহিলা	FCM1280520 ফটো উপলব্ধ	S 498 নাম : ফজিৰণ নেছা স্বামীৰ নাম: মজিবৰ ৰহমান ঘৰ নং : 221 চ বয়স : 71 লিঙ্গ : মহিলা	FCM1280848 ফটো উপলব্ধ
S 499 নাম : জাদ শেক পিতাৰ নাম: মনো শেখ ঘৰ নং : 221 চ বয়স : 70 লিঙ্গ : পুৰুষ	FCM1280859 ফটো উপলব্ধ	500 নাম : নছিবৰণ নেছা স্বামীৰ নাম: জাদ শেক ঘৰ নং : 221 চ বয়স : 66 লিঙ্গ : মহিলা	FCM1280860 ফটো উপলব্ধ	501 নাম : ময়ছিন শেখ পিতাৰ নাম: মনো শেখ ঘৰ নং : 221 চ বয়স : 62 লিঙ্গ : পুৰুষ	FCM1280871 ফটো উপলব্ধ
502 নাম : বাহাতন বেওৰা পিতাৰ নাম: ৰুমৰ আলি ঘৰ নং : 221 গ বয়স : 61 লিঙ্গ : মহিলা	FCM1280677 ফটো উপলব্ধ	503 নাম : ৰফিক আলি পিতাৰ নাম: হুকুম আলি ঘৰ নং : 221 ঙ বয়স : 60 লিঙ্গ : পুৰুষ	FCM1280804 ফটো উপলব্ধ	504 নাম : মান্নাত আলি পিতাৰ নাম: ৰুমৰ আলি ঘৰ নং : 221 গ বয়স : 59 লিঙ্গ : পুৰুষ	FCM1280688 ফটো উপলব্ধ
505 নাম : কিন শেখ পিতাৰ নাম: অছিমউদ্দিন ঘৰ নং : 221 ঘ বয়স : 59 লিঙ্গ : মহিলা	FCM1280735 ফটো উপলব্ধ	506 নাম : মজিদ আলি পিতাৰ নাম: মনো শেখ ঘৰ নং : 221 চ বয়স : 59 লিঙ্গ : পুৰুষ	FCM1280893 ফটো উপলব্ধ	507 নাম : আনোৱাৰা বেগম স্বামীৰ নাম: জামালউদ্দিন ঘৰ নং : 221 খ বয়স : 58 লিঙ্গ : মহিলা	FCM1280644 ফটো উপলব্ধ
508 নাম : হাজৰা খাতুন স্বামীৰ নাম: ময়ছিন শেখ ঘৰ নং : 221 চ বয়স : 58 লিঙ্গ : মহিলা	FCM1280882 ফটো উপলব্ধ	509 নাম : সুমৰ আলি পিতাৰ নাম: অচিমুদ্দিন ঘৰ নং : 221 ঘ বয়স : 56 লিঙ্গ : পুৰুষ	FCM1280757 ফটো উপলব্ধ	E 510 নাম : তহিবন নেছা স্বামীৰ নাম: ৰফিক আলি ঘৰ নং : 221 ঙ বয়স : 55 লিঙ্গ : মহিলা	FCM1280815 ফটো উপলব্ধ

বিধানসভা সমষ্টিৰ নম্বৰ আৰু নাম : 50-মঙলদৈ
অংশৰ নম্বৰ আৰু নাম : 1-1নং ননকে মাগুৰমাৰি(অংশ)

511 নাম : নচিহন নেছা স্বামীৰ নাম: মজিদ আলি ঘৰ নং : ২২১৮ বয়স : 55 লিঙ্গ : মহিলা	FCM1280906 ফটো উপলব্ধ	512 নাম : অজফা খাতুন স্বামীৰ নাম: কিনু শেখ ঘৰ নং : ২২১৮ বয়স : 54 লিঙ্গ : মহিলা	FCM1280746 ফটো উপলব্ধ	513 নাম : বহিমা বেগম স্বামীৰ নাম: মাল্লাত আলি ঘৰ নং : ২২১৮ বয়স : 53 লিঙ্গ : মহিলা	FCM1280702 ফটো উপলব্ধ
S 514 নাম : বাবু মিয়া পিতাৰ নাম: আব্দুল জুলিল ঘৰ নং : ২২১৮ বয়স : 53 লিঙ্গ : পুৰুষ	FCM1280531 ফটো উপলব্ধ	515 নাম : ময়না খাতুন স্বামীৰ নাম: সমৰ আলি ঘৰ নং : ২২১৮ বয়স : 52 লিঙ্গ : মহিলা	FCM1280768 ফটো উপলব্ধ	516 নাম : সেমলাই খাতুন স্বামীৰ নাম: সামজুদ্দিন ঘৰ নং : ২২১৮ বয়স : 51 লিঙ্গ : মহিলা	FCM1280713 ফটো উপলব্ধ
S 517 নাম : ফিৰোজ আলি পিতাৰ নাম: আব্দুল জুলিল ঘৰ নং : ২২১৮ বয়স : 51 লিঙ্গ : পুৰুষ	FCM1280553 ফটো উপলব্ধ	518 নাম : মিছিবৰণ নেছা স্বামীৰ নাম: বাবু মিয়া ঘৰ নং : ২২১৮ বয়স : 50 লিঙ্গ : মহিলা	FCM1280542 ফটো উপলব্ধ	S 519 নাম : কুৰবান আলি পিতাৰ নাম: আছিমুদ্দিন ঘৰ নং : ২২১৮ বয়স : 48 লিঙ্গ : পুৰুষ	FCM1280779 ফটো উপলব্ধ
520 নাম : জাহান আলী পিতাৰ নাম: আব্দুল জুলিল ঘৰ নং : ২২১৮ বয়স : 48 লিঙ্গ : পুৰুষ	FCM1280564 ফটো উপলব্ধ	521 নাম : ছামচুল হুক পিতাৰ নাম: মজিবৰ বহমান ঘৰ নং : ২২১৮ বয়স : 46 লিঙ্গ : পুৰুষ	FCM1280939 ফটো উপলব্ধ	522 নাম : হাচিনা খাতুন স্বামীৰ নাম: কুৰবান আলি ঘৰ নং : ২২১৮ বয়স : 44 লিঙ্গ : মহিলা	FCM1280780 ফটো উপলব্ধ
523 নাম : সোনাতান স্বামীৰ নাম: ফিৰোজ আলী ঘৰ নং : ২২১৮ বয়স : 40 লিঙ্গ : মহিলা	FCM1280597 ফটো উপলব্ধ	524 নাম : জামালউদ্দিন পিতাৰ নাম: মজিবৰ বহমান ঘৰ নং : ২২১৮ বয়স : 39 লিঙ্গ : পুৰুষ	FCM1280940 ফটো উপলব্ধ	525 নাম : ফকিৰ আলি পিতাৰ নাম: জুলিল শেখ ঘৰ নং : ২২১৮ বয়স : 38 লিঙ্গ : পুৰুষ	FCM1280575 ফটো উপলব্ধ
526 নাম : লোকমান আলি পিতাৰ নাম: আছিমুদ্দিন ঘৰ নং : ২২১৮ বয়স : 38 লিঙ্গ : পুৰুষ	FCM1280791 ফটো উপলব্ধ	527 নাম : তফৰ আলি পিতাৰ নাম: বফিক আলি ঘৰ নং : ২২১৮ বয়স : 38 লিঙ্গ : পুৰুষ	FCM1280826 ফটো উপলব্ধ	528 নাম : আলোছা বেগম স্বামীৰ নাম: জাহান আলী ঘৰ নং : ২২১৮ বয়স : 37 লিঙ্গ : মহিলা	FCM1280586 ফটো উপলব্ধ
S 529 নাম : ইচুব আলি পিতাৰ নাম: মজিবৰ বহমান ঘৰ নং : ২২১৮ বয়স : 37 লিঙ্গ : পুৰুষ	FCM1280951 ফটো উপলব্ধ	530 নাম : মনোৱাৰা বেগম স্বামীৰ নাম: ফকিৰ আলী ঘৰ নং : ২২১৮ বয়স : 36 লিঙ্গ : মহিলা	FCM1280600 ফটো উপলব্ধ	531 নাম : আক্বাচ আলী পিতাৰ নাম: জাদু শেখ ঘৰ নং : ২২১৮ বয়স : 36 লিঙ্গ : পুৰুষ	FCM1280984 ফটো উপলব্ধ
532 নাম : কুদ্দুছ আলী পিতাৰ নাম: জুলিল সেখ ঘৰ নং : ২২১৮ বয়স : 34 লিঙ্গ : পুৰুষ	FCM1280611 ফটো উপলব্ধ	533 নাম : ইউনুছ আলী পিতাৰ নাম: মজিবৰ বহমান ঘৰ নং : ২২১৮ বয়স : 34 লিঙ্গ : পুৰুষ	FCM1280962 ফটো উপলব্ধ	534 নাম : বাবিয়া খাতুন স্বামীৰ নাম: জামালুদ্দিন ঘৰ নং : ২২১৮ বয়স : 34 লিঙ্গ : মহিলা	FCM1280973 ফটো উপলব্ধ
535 নাম : কাছফুল নেছা স্বামীৰ নাম: ইচুপ আলী ঘৰ নং : ২২১৮ বয়স : 32 লিঙ্গ : মহিলা	FCM1280995 ফটো উপলব্ধ	536 নাম : হানিফ আলী পিতাৰ নাম: ওচমান আলী ঘৰ নং : 222 বয়স : 53 লিঙ্গ : পুৰুষ	FCM0430785 ফটো উপলব্ধ	537 নাম : জবিতন নেছা স্বামীৰ নাম: হানিফ আলী ঘৰ নং : 222 বয়স : 50 লিঙ্গ : মহিলা	FCM0430793 ফটো উপলব্ধ
538 নাম : মানিক আলী পিতাৰ নাম: ওচমান আলী ঘৰ নং : ২২২ বয়স : 47 লিঙ্গ : পুৰুষ	FCM0373985 ফটো উপলব্ধ	539 নাম : মোনোৱাৰা বেগম স্বামীৰ নাম: মানিক আলী ঘৰ নং : ২২২ বয়স : 42 লিঙ্গ : মহিলা	FCM0373951 ফটো উপলব্ধ	540 নাম : আমজাত আলী পিতাৰ নাম: নায়েব আলী ঘৰ নং : ২২২ বয়স : 36 লিঙ্গ : পুৰুষ	FCM0373994 ফটো উপলব্ধ



541 নাম : বহিম আলী পিতাৰ নাম: জয়নাল আবদিন ঘৰ নং : 222 বয়স : 32 লিঙ্গ : পুৰুষ	FCM0504076 ফটো উপলব্ধ	542 নাম : জহুৰা খাতুন স্বামীৰ নাম: ওছমান আলী ঘৰ নং : 222 বয়স : 32 লিঙ্গ : মহিলা	FCM0675603 ফটো উপলব্ধ	543 নাম : মাহিলা খাতুন স্বামীৰ নাম: আমজাত আলী ঘৰ নং : 222 বয়স : 31 লিঙ্গ : মহিলা	FCM0369322 ফটো উপলব্ধ
544 নাম : আহুমা খাতুন স্বামীৰ নাম: জিয়াউৰ বহমান ঘৰ নং : 222 বয়স : 31 লিঙ্গ : মহিলা	FCM2279289 ফটো উপলব্ধ	545 নাম : ইউনুচ আলী পিতাৰ নাম: নায়েব আলী ঘৰ নং : 222 বয়স : 30 লিঙ্গ : পুৰুষ	FCM0431080 ফটো উপলব্ধ	S 546 নাম : জহৰ আলী পিতাৰ নাম: ওছমান আলী ঘৰ নং : 222 বয়স : 30 লিঙ্গ : পুৰুষ	FCM0675637 ফটো উপলব্ধ
547 নাম : শাহাদ আলী পিতাৰ নাম: আশ্রফ আলী ঘৰ নং : 222 বয়স : 27 লিঙ্গ : পুৰুষ	HCK0482802 ফটো উপলব্ধ	548 নাম : শূহৰ আলী পিতাৰ নাম: ওছমান আলী ঘৰ নং : 222 বয়স : 27 লিঙ্গ : পুৰুষ	FCM0675611 ফটো উপলব্ধ	549 নাম : বেজিয়া বেগম স্বামীৰ নাম: মানিক আলী ঘৰ নং : 222 বয়স : 27 লিঙ্গ : মহিলা	FCM0705277 ফটো উপলব্ধ
550 নাম : চাজিদা বেগম স্বামীৰ নাম: শূহৰ আলী ঘৰ নং : 222 বয়স : 24 লিঙ্গ : মহিলা	FCM0675629 ফটো উপলব্ধ	551 নাম : মকিবৰ বহমান পিতাৰ নাম: ওছমান আলী ঘৰ নং : 222 বয়স : 24 লিঙ্গ : পুৰুষ	FCM0675645 ফটো উপলব্ধ	552 নাম : মুহচেনা বেগম স্বামীৰ নাম: শাহজুদ্দিন আলী ঘৰ নং : 222 বয়স : 23 লিঙ্গ : মহিলা	FCM1901743 ফটো উপলব্ধ
553 নাম : জয়ভান বেগম স্বামীৰ নাম: আনোৱাৰ হুছেইন ঘৰ নং : 222 বয়স : 23 লিঙ্গ : মহিলা	OIF0164442 ফটো উপলব্ধ	554 নাম : তাহেৰ আলী পিতাৰ নাম: তোৰাপ আলী ঘৰ নং : 223 বয়স : 44 লিঙ্গ : পুৰুষ	FCM1406797 ফটো উপলব্ধ	555 নাম : ইব্রাহীম আলী পিতাৰ নাম: তোৰাপ আলী ঘৰ নং : 223 বয়স : 42 লিঙ্গ : পুৰুষ	FCM1406811 ফটো উপলব্ধ
556 নাম : হাছিনা খাতুন স্বামীৰ নাম: তাহেৰ আলী ঘৰ নং : 223 বয়স : 39 লিঙ্গ : মহিলা	FCM1406800 ফটো উপলব্ধ	557 নাম : নৰেদা বেগম স্বামীৰ নাম: ইব্রাহীম আলী ঘৰ নং : 223 বয়স : 33 লিঙ্গ : মহিলা	FCM0288431 ফটো উপলব্ধ	558 নাম : মগবৰ আলী পিতাৰ নাম: ইয়াজুদ্দিন আহমেদ ঘৰ নং : 223 বয়স : 32 লিঙ্গ : পুৰুষ	FCM1481465 ফটো উপলব্ধ
559 নাম : অমেনা বেগম পিতাৰ নাম: সুৰজ আলী ঘৰ নং : 223 বয়স : 30 লিঙ্গ : মহিলা	FCM0687855 ফটো উপলব্ধ	560 নাম : আইফল নেছা স্বামীৰ নাম: মগবৰ আলী ঘৰ নং : 223 বয়স : 28 লিঙ্গ : মহিলা	FCM0277608 ফটো উপলব্ধ	561 নাম : ইমদাদুল হক পিতাৰ নাম: মইজুদ্দিন ঘৰ নং : 226 বয়স : 20 লিঙ্গ : পুৰুষ	OIF0029546 ফটো উপলব্ধ
562 নাম : মানিক আলী পিতাৰ নাম: ফজল হক ঘৰ নং : 230 বয়স : 25 লিঙ্গ : পুৰুষ	FCM0671412 ফটো উপলব্ধ	563 নাম : আমেনা খাতুন স্বামীৰ নাম: মানিক আলী ঘৰ নং : 230 বয়স : 22 লিঙ্গ : মহিলা	OIF0135285 ফটো উপলব্ধ	564 নাম : আলাউদ্দিন পিতাৰ নাম: ছুৰাহান আকন্দ ঘৰ নং : 235 বয়স : 76 লিঙ্গ : পুৰুষ	FCM1615174 ফটো উপলব্ধ
565 নাম : সুহৰভান স্বামীৰ নাম: আলাউদ্দিন ঘৰ নং : 235 বয়স : 67 লিঙ্গ : মহিলা	FCM1615185 ফটো উপলব্ধ	566 নাম : আশাব আলী আলী পিতাৰ নাম: ছুৰাহান আকন্দ ফকিৰ ঘৰ নং : 235 বয়স : 55 লিঙ্গ : পুৰুষ	FCM1615210 ফটো উপলব্ধ	567 নাম : ছুৰিয়া খাতুন স্বামীৰ নাম: আশাব আলী ঘৰ নং : 235 বয়স : 47 লিঙ্গ : মহিলা	FCM1615221 ফটো উপলব্ধ
568 নাম : চৰকত আলী পিতাৰ নাম: আলাউদ্দিন ঘৰ নং : 235 বয়স : 36 লিঙ্গ : পুৰুষ	FCM0018198 ফটো উপলব্ধ	569 নাম : শহিদুল ইছলাম পিতাৰ নাম: আলাউদ্দিন ঘৰ নং : 235 বয়স : 31 লিঙ্গ : পুৰুষ	FCM0663401 ফটো উপলব্ধ	570 নাম : তাৰাজান স্বামীৰ নাম: চৰকত আলী ঘৰ নং : 235 বয়স : 30 লিঙ্গ : মহিলা	FCM0018199 ফটো উপলব্ধ



বিধানসভা সমষ্টিৰ নম্বৰ আৰু নাম : 50-মঙলদৈ
অংশৰ নম্বৰ আৰু নাম : 1-1নং ননকে মাগুৰমাৰি(অংশ)

571 নাম : বফিকুল ইছলাম পিতাৰ নাম: আলাউদ্দিন ঘৰ নং : 235 বয়স : 30 লিঙ্গ : পুৰুষ	FCM2241192 ফটো উপলব্ধ	572 নাম : ছবিকুল ইছলাম পিতাৰ নাম: আশাব আলী ঘৰ নং : 235 বয়স : 29 লিঙ্গ : পুৰুষ	FCM0680835 ফটো উপলব্ধ	573 নাম : মাজনী বেগম স্বামীৰ নাম: শাহিদুল ইছলাম ঘৰ নং : 235 বয়স : 28 লিঙ্গ : মহিলা	FCM0662825 ফটো উপলব্ধ
574 নাম : সুন্দৰভান বেগম স্বামীৰ নাম: বফিকুল ইছলাম ঘৰ নং : 235 বয়স : 27 লিঙ্গ : মহিলা	FCM0662916 ফটো উপলব্ধ	575 নাম : ছাইফুল ইছলাম পিতাৰ নাম: আশাব আলী ঘৰ নং : 235 বয়স : 25 লিঙ্গ : পুৰুষ	FCM0687996 ফটো উপলব্ধ	576 নাম : হুছনাৰা বেগম স্বামীৰ নাম: ছবিকুল ইছলাম ঘৰ নং : 235 বয়স : 23 লিঙ্গ : মহিলা	FCM2304798 ফটো উপলব্ধ
577 নাম : হানিফ আলী পিতাৰ নাম: আশাব আলী ঘৰ নং : 235 বয়স : 23 লিঙ্গ : পুৰুষ	FCM2304806 ফটো উপলব্ধ	578 নাম : আজলীমা খাতুন স্বামীৰ নাম: ছাইফুল ইছলাম ঘৰ নং : 235 বয়স : 20 লিঙ্গ : মহিলা	OIF0140350 ফটো উপলব্ধ	S 579 নাম : মইনুল হক পিতাৰ নাম: আবেদ আলি ঘৰ নং : 270 বয়স : 37 লিঙ্গ : পুৰুষ	FCM1158618 ফটো উপলব্ধ
S 580 নাম : মমতা বেগম স্বামীৰ নাম: মইনুল হক ঘৰ নং : 270 বয়স : 32 লিঙ্গ : মহিলা	FCM0102509 ফটো উপলব্ধ	581 নাম : মহিদা খাতুন স্বামীৰ নাম: জয়নাল আকিন ঘৰ নং : 270 বয়স : 32 লিঙ্গ : মহিলা	FCM1470681 ফটো উপলব্ধ	S 582 নাম : জয়নাল আকিন পিতাৰ নাম: আবেদ আলী ঘৰ নং : 270 বয়স : 29 লিঙ্গ : পুৰুষ	FCM0102616 ফটো উপলব্ধ
583 নাম : এসিমা বেগম স্বামীৰ নাম: ফকিৰ আলী ঘৰ নং : 270 বয়স : 27 লিঙ্গ : মহিলা	FCM2307015 ফটো উপলব্ধ	584 নাম : হাকিম উদ্দিন পিতাৰ নাম: জাহিদুদ্দিন শেখ ঘৰ নং : 293 বয়স : 45 লিঙ্গ : পুৰুষ	FCM1617727 ফটো উপলব্ধ	585 নাম : ছামাদ আলী পিতাৰ নাম: জাহিদুদ্দিন ঘৰ নং : 293 বয়স : 44 লিঙ্গ : পুৰুষ	FCM0018224 ফটো উপলব্ধ
586 নাম : ছবিয়া খাতুন স্বামীৰ নাম: হাকিম উদ্দিন ঘৰ নং : 293 বয়স : 39 লিঙ্গ : মহিলা	FCM1617738 ফটো উপলব্ধ	587 নাম : আমিৰন নেছা স্বামীৰ নাম: ছামাদ আলী ঘৰ নং : 293 বয়স : 31 লিঙ্গ : মহিলা	FCM2241476 ফটো উপলব্ধ	588 নাম : শহিদুল ইছলাম পিতাৰ নাম: হাকিম উদ্দিন ঘৰ নং : 293 বয়স : 23 লিঙ্গ : পুৰুষ	FCM1487701 ফটো উপলব্ধ
589 নাম : আছিয়া বেওরা স্বামীৰ নাম: ফয়াজ আলি ঘৰ নং : 294 বয়স : 77 লিঙ্গ : মহিলা	FCM1617761 ফটো উপলব্ধ	590 নাম : আমিৰ হুছেইন পিতাৰ নাম: ফয়াজ আলী ঘৰ নং : 294 বয়স : 55 লিঙ্গ : পুৰুষ	FCM1617749 ফটো উপলব্ধ	591 নাম : আয়েসা খাতুন স্বামীৰ নাম: আমিৰ হুছেইন ঘৰ নং : 294 বয়স : 51 লিঙ্গ : মহিলা	FCM1617750 ফটো উপলব্ধ
592 নাম : ছৈয়বুদ্দিন আলি পিতাৰ নাম: ফয়াজ আলি ঘৰ নং : 294 বয়স : 45 লিঙ্গ : পুৰুষ	FCM1617794 ফটো উপলব্ধ	593 নাম : ছজিদা বেগম স্বামীৰ নাম: ছৈয়বুদ্দিন আলি ঘৰ নং : 294 বয়স : 38 লিঙ্গ : মহিলা	FCM1617807 ফটো উপলব্ধ	594 নাম : মছিবন নেছা স্বামীৰ নাম: মজিদ আলী ঘৰ নং : 298 বয়স : 32 লিঙ্গ : মহিলা	FCM0369553 ফটো উপলব্ধ
595 নাম : মৰজিনা খাতুন স্বামীৰ নাম: আহমেদ আলী ঘৰ নং : 294 বয়স : 30 লিঙ্গ : মহিলা	FCM1491125 ফটো উপলব্ধ	596 নাম : আহমেদ আলী পিতাৰ নাম: আমিৰ হুছেইন ঘৰ নং : 294 বয়স : 29 লিঙ্গ : পুৰুষ	FCM0423814 ফটো উপলব্ধ	597 নাম : আলমাছ আলী পিতাৰ নাম: আমিৰ হুছেইন ঘৰ নং : 294 বয়স : 28 লিঙ্গ : পুৰুষ	FCM1491000 ফটো উপলব্ধ
598 নাম : আব্বাছ আলী পিতাৰ নাম: আমিৰ হুছেইন ঘৰ নং : 294 বয়স : 22 লিঙ্গ : পুৰুষ	FCM1714799 ফটো উপলব্ধ	599 নাম : সূৰ্যভান খাতুন স্বামীৰ নাম: আলমাছ আলী ঘৰ নং : 294 বয়স : 19 লিঙ্গ : মহিলা	OIF0153148 ফটো উপলব্ধ	600 নাম : মৰিয়ম বেগম স্বামীৰ নাম: আব্বাছ আলী ঘৰ নং : 294 বয়স : 19 লিঙ্গ : মহিলা	OIF0153254 ফটো উপলব্ধ



<p>601 FCM1617818</p> <p>নাম : ছোৰাব আলি পিতাৰ নাম: ময়াজ আলি ঘৰ নং : 295 বয়স : 67 লিঙ্গ : পুৰুষ</p> <p>ফটো উপলব্ধ</p>	<p>602 FCM1617829</p> <p>নাম : মনোৱাৰা বেগম স্বামীৰ নাম: ছোৰাব আলি ঘৰ নং : 295 বয়স : 59 লিঙ্গ : মহিলা</p> <p>ফটো উপলব্ধ</p>	<p>603 FCM0018201</p> <p>নাম : ছাজাহান আলি পিতাৰ নাম: ছোৰাব আলি ঘৰ নং : 295 বয়স : 31 লিঙ্গ : পুৰুষ</p> <p>ফটো উপলব্ধ</p>
<p>604 FCM0490094</p> <p>নাম : ছুৰতান নেছা স্বামীৰ নাম: ছাজাহান আলি ঘৰ নং : 295 বয়স : 29 লিঙ্গ : মহিলা</p> <p>ফটো উপলব্ধ</p>	<p>605 FCM0475509</p> <p>নাম : ছাহাজল হক পিতাৰ নাম: ছোৰাব আলী ঘৰ নং : 295 বয়স : 27 লিঙ্গ : পুৰুষ</p> <p>ফটো উপলব্ধ</p>	<p>606 FCM0667188</p> <p>নাম : সাইজুদ্দিন পিতাৰ নাম: ছোৰাব আলী ঘৰ নং : 295 বয়স : 26 লিঙ্গ : পুৰুষ</p> <p>ফটো উপলব্ধ</p>
<p>607 FCM2187533</p> <p>নাম : তুস্ত নেছা স্বামীৰ নাম: আছিমুদ্দিন ঘৰ নং : 300 বয়স : 85 লিঙ্গ : মহিলা</p> <p>ফটো উপলব্ধ</p>	<p>608 FCM2187431</p> <p>নাম : ৰাবিয়া খাতুন স্বামীৰ নাম: জুব্বাৰ আলী ঘৰ নং : 300 বয়স : 69 লিঙ্গ : মহিলা</p> <p>ফটো উপলব্ধ</p>	<p>609 FCM2187577</p> <p>নাম : মহিবুদ্দিন পিতাৰ নাম: আছিমুদ্দিন ঘৰ নং : 300 বয়স : 61 লিঙ্গ : পুৰুষ</p> <p>ফটো উপলব্ধ</p>
<p>610 FCM2187395</p> <p>নাম : হনুফা খাতুন স্বামীৰ নাম: মহিবুদ্দিন ঘৰ নং : 300 বয়স : 58 লিঙ্গ : মহিলা</p> <p>ফটো উপলব্ধ</p>	<p>611 FCM2187408</p> <p>নাম : ফরিজল হক পিতাৰ নাম: আছিমুদ্দিন ঘৰ নং : 300 বয়স : 54 লিঙ্গ : পুৰুষ</p> <p>ফটো উপলব্ধ</p>	<p>612 FCM2187544</p> <p>নাম : জয়নাল আবদিন পিতাৰ নাম: আছিমুদ্দিন ঘৰ নং : 300 বয়স : 54 লিঙ্গ : পুৰুষ</p> <p>ফটো উপলব্ধ</p>
<p>613 FCM2187555</p> <p>নাম : স্কিতন নেচা স্বামীৰ নাম: জয়নাল আবদিন ঘৰ নং : 300 বয়স : 47 লিঙ্গ : মহিলা</p> <p>ফটো উপলব্ধ</p>	<p>614 FCM2187442</p> <p>নাম : আতোবাৰ আলী পিতাৰ নাম: জুব্বাৰ আলী ঘৰ নং : 300 বয়স : 46 লিঙ্গ : পুৰুষ</p> <p>ফটো উপলব্ধ</p>	<p>615 FCM0575225</p> <p>নাম : আলিছা খাতুন স্বামীৰ নাম: আতোবাৰ আলী ঘৰ নং : 300 বয়স : 37 লিঙ্গ : মহিলা</p> <p>ফটো উপলব্ধ</p>
<p>616 FCM2187624</p> <p>নাম : নউসাদ আলী পিতাৰ নাম: জোব্বাৰ আলী ঘৰ নং : 300 বয়স : 37 লিঙ্গ : পুৰুষ</p> <p>ফটো উপলব্ধ</p>	<p>617 FCM2187588</p> <p>নাম : মালেকা স্বামীৰ নাম: ফরিজল ঘৰ নং : 300 বয়স : 35 লিঙ্গ : মহিলা</p> <p>ফটো উপলব্ধ</p>	<p>618 FCM0324079</p> <p>নাম : আজাদ আলী পিতাৰ নাম: জুব্বাৰ আলী ঘৰ নং : 300 বয়স : 32 লিঙ্গ : পুৰুষ</p> <p>ফটো উপলব্ধ</p>
<p>619 FCM0323998</p> <p>নাম : হানিফ আলী পিতাৰ নাম: মহিবুদ্দিন ঘৰ নং : 300 বয়স : 32 লিঙ্গ : পুৰুষ</p> <p>ফটো উপলব্ধ</p>	<p>620 FCM0576066</p> <p>নাম : ইছিবন নেছা স্বামীৰ নাম: হানিফ আলী ঘৰ নং : 300 বয়স : 30 লিঙ্গ : মহিলা</p> <p>ফটো উপলব্ধ</p>	<p>621 FCM2197560</p> <p>নাম : মহিফল নেছা স্বামীৰ নাম: নোসাদ আলী ঘৰ নং : 300 বয়স : 29 লিঙ্গ : মহিলা</p> <p>ফটো উপলব্ধ</p>
<p>622 FCM0324137</p> <p>নাম : সহিদুল ইছলাম পিতাৰ নাম: জয়নাল আদিন ঘৰ নং : 300 বয়স : 29 লিঙ্গ : পুৰুষ</p> <p>ফটো উপলব্ধ</p>	<p>623 FCM0324509</p> <p>নাম : হাতেম আলী পিতাৰ নাম: মহিবুদ্দিন ঘৰ নং : 300 বয়স : 29 লিঙ্গ : পুৰুষ</p> <p>ফটো উপলব্ধ</p>	<p>624 FCM0667535</p> <p>নাম : খোদেজা খাতুন স্বামীৰ নাম: আজাদ আলী ঘৰ নং : 300 বয়স : 28 লিঙ্গ : মহিলা</p> <p>ফটো উপলব্ধ</p>
<p>625 OIF0029249</p> <p>নাম : ইউছুফ আলী পিতাৰ নাম: মহিবুদ্দিন ঘৰ নং : 300 বয়স : 27 লিঙ্গ : পুৰুষ</p> <p>ফটো উপলব্ধ</p>	<p>626 FCM0664995</p> <p>নাম : আব্দুল আজিজ পিতাৰ নাম: জুব্বাৰ আলী ঘৰ নং : 300 বয়স : 25 লিঙ্গ : পুৰুষ</p> <p>ফটো উপলব্ধ</p>	<p>627 FCM0647388</p> <p>নাম : মাৰিয়া খাতুন স্বামীৰ নাম: সহিদুল ইছলাম ঘৰ নং : 300 বয়স : 25 লিঙ্গ : মহিলা</p> <p>ফটো উপলব্ধ</p>
<p>628 FCM0684191</p> <p>নাম : আব্দুল মলেক পিতাৰ নাম: ফ.ৰিজল হক ঘৰ নং : 300 বয়স : 24 লিঙ্গ : পুৰুষ</p> <p>ফটো উপলব্ধ</p>	<p>629 OIF0047118</p> <p>নাম : খইমালা বেগম স্বামীৰ নাম: আব্দুল আজিজ ঘৰ নং : 300 বয়স : 22 লিঙ্গ : মহিলা</p> <p>ফটো উপলব্ধ</p>	<p>630 OIF0049007</p> <p>নাম : আহিলা খাতুন স্বামীৰ নাম: ইউছুফ আলী ঘৰ নং : 300 বয়স : 22 লিঙ্গ : মহিলা</p> <p>ফটো উপলব্ধ</p>



631	FCM0020251	ফটো উপলব্ধ	নাম : ছাহা আলম পিতাৰ নাম : হজৰত আলী ঘৰ নং : 303 বয়স : 30 লিঙ্গ : পুৰুষ	632	FCM0440529	ফটো উপলব্ধ	নাম : নাহিমা বেগম স্বামীৰ নাম : ছাহা আলম ঘৰ নং : 303 বয়স : 28 লিঙ্গ : মহিলা	633	FCM0440511	ফটো উপলব্ধ	নাম : ইছলামুদ্দিন আহমেদ পিতাৰ নাম : হজৰত আলী ঘৰ নং : 303 বয়স : 26 লিঙ্গ : পুৰুষ
634	FCM2047418	ফটো উপলব্ধ	নাম : লালমিঞা পিতাৰ নাম : আছীৰুদ্দিন ঘৰ নং : 304 বয়স : 51 লিঙ্গ : পুৰুষ	635	FCM2047429	ফটো উপলব্ধ	নাম : বলমলি বেগম স্বামীৰ নাম : লালমিঞা ঘৰ নং : 304 বয়স : 44 লিঙ্গ : মহিলা	636	OIF0052829	ফটো উপলব্ধ	নাম : ছাবেদ আলী পিতাৰ নাম : লাল মিয়া ঘৰ নং : 304 বয়স : 27 লিঙ্গ : পুৰুষ
637	OIF0052811	ফটো উপলব্ধ	নাম : আবেদ আলী পিতাৰ নাম : লাল মিয়া ঘৰ নং : 304 বয়স : 21 লিঙ্গ : পুৰুষ	638	FCM1381896	ফটো উপলব্ধ	নাম : মহম্মদ আলী পিতাৰ নাম : জামতুলা সেখ ঘৰ নং : 307 বয়স : 72 লিঙ্গ : পুৰুষ	639	FCM1381904	ফটো উপলব্ধ	নাম : সোনভান বিবি স্বামীৰ নাম : মোহম্মদ আলী ঘৰ নং : 307 বয়স : 70 লিঙ্গ : মহিলা
# 640	DNB0001434	ফটো উপলব্ধ	নাম : শহিদুল ইছলাম পিতাৰ নাম : মহম্মদ আলী ঘৰ নং : 307 বয়স : 36 লিঙ্গ : পুৰুষ	E 641	DNB0173765	ফটো উপলব্ধ	নাম : মফিদা বেগম পিতাৰ নাম : শহিদুল ইছলাম ঘৰ নং : 307 বয়স : 29 লিঙ্গ : মহিলা	642	FCM2271724	ফটো উপলব্ধ	নাম : আবু শামা পিতাৰ নাম : মহম্মদ আলী ঘৰ নং : 307 বয়স : 28 লিঙ্গ : পুৰুষ
643	FCM0370890	ফটো উপলব্ধ	নাম : ইয়াছমিনা বেগম স্বামীৰ নাম : আবু শামা ঘৰ নং : 309 বয়স : 26 লিঙ্গ : মহিলা	644	OIF0161208	ফটো উপলব্ধ	নাম : শুকজান খাতুন স্বামীৰ নাম : শহিদুল ইছলাম ঘৰ নং : 309 বয়স : 20 লিঙ্গ : মহিলা	645	FCM2155591	ফটো উপলব্ধ	নাম : জাফৰ আলী পিতাৰ নাম : ৰোইচ অকণ্ড ঘৰ নং : 308 বয়স : 59 লিঙ্গ : পুৰুষ
646	FCM2155604	ফটো উপলব্ধ	নাম : ৰেজিয়া খাতুন স্বামীৰ নাম : জাফৰ আলী ঘৰ নং : 308 বয়স : 50 লিঙ্গ : মহিলা	647	FCM0676403	ফটো উপলব্ধ	নাম : ৰেজাউল ইছলাম পিতাৰ নাম : জাফৰ আলী ঘৰ নং : 308 বয়স : 24 লিঙ্গ : পুৰুষ	648	OIF0031732	ফটো উপলব্ধ	নাম : আছৰফ আলী পিতাৰ নাম : সদাগৰ আলী ঘৰ নং : 350 বয়স : 55 লিঙ্গ : পুৰুষ
649	OIF0031674	ফটো উপলব্ধ	নাম : চাবেনী বেগম স্বামীৰ নাম : আছৰফ আলী ঘৰ নং : 350 বয়স : 45 লিঙ্গ : মহিলা	650	OIF0031633	ফটো উপলব্ধ	নাম : সহিজুদ্দিন আলী পিতাৰ নাম : আশ্ৰব আলী ঘৰ নং : 350 বয়স : 31 লিঙ্গ : পুৰুষ	651	OIF0031666	ফটো উপলব্ধ	নাম : খাদিজা বেগম স্বামীৰ নাম : সহিজুদ্দিন আলী ঘৰ নং : 350 বয়স : 30 লিঙ্গ : মহিলা
652	OIF0031625	ফটো উপলব্ধ	নাম : সাহাজুদ্দিন আলী পিতাৰ নাম : আশ্ৰব আলী ঘৰ নং : 350 বয়স : 28 লিঙ্গ : পুৰুষ	653	OIF0031682	ফটো উপলব্ধ	নাম : সাজাহান আলী পিতাৰ নাম : আশ্ৰব আলী ঘৰ নং : 350 বয়স : 26 লিঙ্গ : পুৰুষ	654	OIF0125468	ফটো উপলব্ধ	নাম : সুফিয়া বেগম স্বামীৰ নাম : সাজাহান আলী ঘৰ নং : 350 বয়স : 25 লিঙ্গ : মহিলা
655	OIF0125443	ফটো উপলব্ধ	নাম : ছাহামাত আলী পিতাৰ নাম : আছৰফ আলী ঘৰ নং : 350 বয়স : 20 লিঙ্গ : পুৰুষ	656	FCM1483320	ফটো উপলব্ধ	নাম : তাইজুদ্দিন আহমেদ পিতাৰ নাম : জলিল শেখ ঘৰ নং : 414 বয়স : 31 লিঙ্গ : পুৰুষ	657	FCM1483338	ফটো উপলব্ধ	নাম : মনোৰাৰা খাতুন স্বামীৰ নাম : তাইজুদ্দিন আহমেদ ঘৰ নং : 414 বয়স : 25 লিঙ্গ : মহিলা
658	FCM0020437	ফটো উপলব্ধ	নাম : অনোৱাৰা হুছেইন পিতাৰ নাম : ৰজব আলী ঘৰ নং : 555 বয়স : 62 লিঙ্গ : পুৰুষ	659	FCM2037312	ফটো উপলব্ধ	নাম : জহুৰ আলী পিতাৰ নাম : সাহেব আলী ঘৰ নং : 555 বয়স : 39 লিঙ্গ : পুৰুষ	660	FCM1491778	ফটো উপলব্ধ	নাম : মঞ্জুৱাৰা বেগম পিতাৰ নাম : অনোৱাৰা হুছেইন ঘৰ নং : 555 বয়স : 27 লিঙ্গ : মহিলা



661	FCM1491760	ফটো উপলব্ধ	নাম : জাকিৰ হুছেইন পিতাৰ নাম: আনোৱাৰ হুছেইন ঘৰ নং : 555 বয়স : 25 লিঙ্গ : পুৰুষ	662	FCM0509570	ফটো উপলব্ধ	নাম : ছাবিনা খাতুন স্বামীৰ নাম: ৰজব আলী ঘৰ নং : হাউজ নং 221 বয়স : 33 লিঙ্গ : মহিলা	663	OIF0152082	ফটো উপলব্ধ	নাম : মজিবন নেছা স্বামীৰ নাম: সেখ ফৰিদ ঘৰ নং : ঘৰ নং 25 বয়স : 21 লিঙ্গ : মহিলা
664	HCK0183376	ফটো উপলব্ধ	নাম : ফুলেছা বেগম পিতাৰ নাম: মাছিবৰ ৰহমান ঘৰ নং : ঘৰ নং 127 বয়স : 34 লিঙ্গ : মহিলা	665	HCK0469585	ফটো উপলব্ধ	নাম : ৰফিকুল ইছলাম পিতাৰ নাম: মজিবৰ ৰহমান ঘৰ নং : ঘৰ নং 127 বয়স : 26 লিঙ্গ : পুৰুষ	666	HCK0550517	ফটো উপলব্ধ	নাম : ছাকিনা খাতুন স্বামীৰ নাম: ৰফিকুল ইছলাম ঘৰ নং : ঘৰ নং 127 বয়স : 26 লিঙ্গ : মহিলা
667	OIF0156661	ফটো উপলব্ধ	নাম : তাছলিমা বেগম স্বামীৰ নাম: নূৰ হুছেইন ঘৰ নং : ঘৰ নং 142 বয়স : 23 লিঙ্গ : মহিলা	668	FCM0430728	ফটো উপলব্ধ	নাম : জবেদা খাতুন স্বামীৰ নাম: ছাত্তাৰ আলী ঘৰ নং : হাউজ নং 150 বয়স : 31 লিঙ্গ : মহিলা	669	FCM0508689	ফটো উপলব্ধ	নাম : কুবাত আলী পিতাৰ নাম: আলী আকবৰ ঘৰ নং : হাউজ নং 152 বয়স : 26 লিঙ্গ : পুৰুষ
670	OIF0152561	ফটো উপলব্ধ	নাম : নিজাম আলী পিতাৰ নাম: দুদু মিঞা ঘৰ নং : ঘৰ নং 153 বয়স : 20 লিঙ্গ : পুৰুষ	671	OIF0152025	ফটো উপলব্ধ	নাম : আবিজা খাতুন স্বামীৰ নাম: মুছা আলী ঘৰ নং : ঘৰ নং-163 বয়স : 21 লিঙ্গ : মহিলা	672	OIF0037077	ফটো উপলব্ধ	নাম : নূৰুল আমিন পিতাৰ নাম: আব্দুল মজিদ আলম ঘৰ নং : ঘৰ নং 181 বয়স : 23 লিঙ্গ : পুৰুষ
673	FCM1278053	ফটো উপলব্ধ	নাম : আজাদ আলী পিতাৰ নাম: খায়েছ আলী সেখ ঘৰ নং : ঘৰ নং 188 বয়স : 42 লিঙ্গ : পুৰুষ	674	FCM1278020	ফটো উপলব্ধ	নাম : ওছমান আলী পিতাৰ নাম: খায়েছ আলী সেখ ঘৰ নং : ঘৰ নং - 188 বয়স : 57 লিঙ্গ : পুৰুষ	675	FCM0430926	ফটো উপলব্ধ	নাম : জমিলা খাতুন স্বামীৰ নাম: ছান মিয়া ঘৰ নং : হাউজ নং 204 বয়স : 30 লিঙ্গ : মহিলা
676	OIF0138222	ফটো উপলব্ধ	নাম : মহৰ আলী পিতাৰ নাম: আনোৱাৰ হুছেইন ঘৰ নং : ঘৰ নং - 216 বয়স : 28 লিঙ্গ : পুৰুষ	677	OIF0138925	ফটো উপলব্ধ	নাম : ছহিদুল ইছলাম পিতাৰ নাম: আজমত আলী ঘৰ নং : ঘৰ নং - 216 বয়স : 22 লিঙ্গ : পুৰুষ	678	OIF0138172	ফটো উপলব্ধ	নাম : মণ্ডল আলী পিতাৰ নাম: আনোৱাৰ হুছেইন ঘৰ নং : ঘৰ নং - 216 বয়স : 21 লিঙ্গ : পুৰুষ
679	FCM0508887	ফটো উপলব্ধ	নাম : ৰেজাক আলী পিতাৰ নাম: নাইবালী আলী ঘৰ নং : হাউজ নং 222 বয়স : 26 লিঙ্গ : পুৰুষ	680	FCM2306520	ফটো উপলব্ধ	নাম : ফকিৰ আলী পিতাৰ নাম: আবেদ আলী ঘৰ নং : ঘৰ নং 270 বয়স : 27 লিঙ্গ : পুৰুষ				





681	1	OIF0186692
নাম : বাবু মিয়া পিতাৰ নাম : আব্দুল জলিল ঘৰ নং : 221 বয়স : 54 লিঙ্গ : পুৰুষ		ফটো উপলব্ধ

ভোটাৰৰ সাৰাংশ

A) ভোটাৰৰ সংখ্যা

	তালিকাৰ প্ৰকাৰ	তালিকাৰ চিনাক্তকৰণ	ভোটাৰৰ সংখ্যা							
			পুৰুষ	মহিলা	৩য় লিঙ্গ	মুঠ				
I	মূল তালিকা	মূল তালিকা	বিশেষ সংশোধন, 2026 চনৰ পূৰ্বৰ 2025 চনৰ মূল তালিকাৰ লগত থকা সংযোজন সমূহ একত্ৰিতকৰণ কৰা তালিকা।				364	316	0	680
II	যোগ তালিকা	পৰিপূৰক 1	বিশেষ সংক্ষিপ্ত সংশোধন, 2026				0	0	0	0
		পৰিপূৰক 2	অনবিচ্ছিন্ন সংশোধন 2026				1	0	0	1
			মুঠ				1	0	0	1
III	বিয়োজন তালিকা	পৰিপূৰক 1	বিশেষ সংক্ষিপ্ত সংশোধন, 2026				50	12	0	62
		পৰিপূৰক 2	অনবিচ্ছিন্ন সংশোধন 2026				0	0	0	0
			মুঠ				50	12	0	62
IV	লিংগ ক্ষেত্ৰত পৰিবৰ্তনৰ বাবে পাৰ্থক্য						0	0	0	0
এই সংশোধনৰ পিছত ভোটাৰ তালিকাত ভোটাৰৰ মুঠ সংখ্যা (I+II-III+IV)						315	304	0	619	

B) শুধৰনীৰ সংখ্যা

তালিকাৰ প্ৰকাৰ	তালিকাৰ চিনাক্তকৰণ	শুধৰনীৰ সংখ্যা
পৰিপূৰক 1	বিশেষ সংক্ষিপ্ত সংশোধন, 2026	5
পৰিপূৰক 2	অনবিচ্ছিন্ন সংশোধন 2026	1
	মুঠ	6

নিৰ্বাচক পঞ্জীয়ন বিষয়াৰ স্বাক্ষৰ

E-মৃত, S-স্থানান্তৰিত/ বাসস্থান পৰিবৰ্তন, R-প্ৰতিলিপি, M-নিখোজ, Q-অযোগ্য