



ভোটাৰ তালিকা 2026 S03 অসম

বিধানসভা সমষ্টিৰ নম্বৰ, নাম আৰু সংৰক্ষণৰ স্থিতি : 50 - মঙলদৈ (সাধাৰণ)		খণ্ড নং : 138																			
এই বিধানসভা সমষ্টিত কোন সংসদীয় সমষ্টিৰ অন্তৰ্গত তাৰ নম্বৰ, নাম আৰু সংৰক্ষণ স্থিতি : 4 - দৰং-ওদালগুৰি (সাধাৰণ)																					
1. সংশোধনৰ বিৱৰণ																					
সংশোধনৰ বছৰ	2026	তালিকাৰ চিনাক্তকৰণ																			
ভিত্তি তাৰিখ	01-04-2026	বিশেষ সংশোধন, 2026 চনৰ পূৰ্বৰ 2025 চনৰ মূল তালিকাৰ লগত থকা সংযোজন সমূহ একত্ৰিতকৰণ কৰা তালিকা।																			
সংশোধনৰ প্ৰকাৰ	বিশেষ সংশোধন 2026																				
প্ৰকাশনৰ তাৰিখ	23-03-2026																				
2. খণ্ড আৰু ভোটগ্ৰহন কেন্দ্ৰৰ বিৱৰণ																					
খণ্ডৰ অন্তৰ্গত এলেকা সমূহৰ নম্বৰ আৰু নাম																					
1-5নং ওৱাড(অংশ), মঙলদৈ		<table border="1" style="width: 100%; border-collapse: collapse;"> <tr> <td>মূল চহৰ/গাওঁ</td> <td>: মঙলদৈ পৌৰসভা</td> </tr> <tr> <td>ৱাৰ্ড নং</td> <td>: ৱাৰ্ড নং ৫</td> </tr> <tr> <td>ডাকঘৰ</td> <td>: মঙলদৈ</td> </tr> <tr> <td>পুলিচ থানা</td> <td>: মঙলদৈ</td> </tr> <tr> <td>ব্লক</td> <td>: মঙলদৈ পৌৰসভা</td> </tr> <tr> <td>ৰাজহ চক্ৰ</td> <td>: মঙলদৈ</td> </tr> <tr> <td>জিলা</td> <td>: দৰং</td> </tr> <tr> <td>পিনকোড</td> <td>: 784125</td> </tr> </table>				মূল চহৰ/গাওঁ	: মঙলদৈ পৌৰসভা	ৱাৰ্ড নং	: ৱাৰ্ড নং ৫	ডাকঘৰ	: মঙলদৈ	পুলিচ থানা	: মঙলদৈ	ব্লক	: মঙলদৈ পৌৰসভা	ৰাজহ চক্ৰ	: মঙলদৈ	জিলা	: দৰং	পিনকোড	: 784125
মূল চহৰ/গাওঁ	: মঙলদৈ পৌৰসভা																				
ৱাৰ্ড নং	: ৱাৰ্ড নং ৫																				
ডাকঘৰ	: মঙলদৈ																				
পুলিচ থানা	: মঙলদৈ																				
ব্লক	: মঙলদৈ পৌৰসভা																				
ৰাজহ চক্ৰ	: মঙলদৈ																				
জিলা	: দৰং																				
পিনকোড	: 784125																				
3. ভোটগ্ৰহন কেন্দ্ৰৰ বিৱৰণ																					
ভোটগ্ৰহন কেন্দ্ৰৰ নম্বৰ আৰু নাম :		ভোটগ্ৰহন কেন্দ্ৰৰ প্ৰকাৰ (পুৰুষ/মহিলা/সাধাৰণ)		সাধাৰণ																	
138 - উত্তৰ মঙলদৈ প্ৰাথমিক বিদ্যালয় (মধ্য)		খণ্ডৰ অন্তৰ্গত সহায়ক ভোটগ্ৰহন কেন্দ্ৰৰ সংখ্যা :		0																	
ভোটগ্ৰহন কেন্দ্ৰৰ ঠিকনা :																					
উত্তৰ মঙলদৈ প্ৰাথমিক বিদ্যালয়, মঙলদৈ																					
4. ভোটাৰৰ সংখ্যা																					
আৰম্ভনি ক্ৰমিক নং	শেষ ক্ৰমিক নং	মুঠ ভোটাৰ																			
		পুৰুষ	মহিলা	৩য় লিঙ্গ	মুঠ																
1	637	299	310	0	609																

নিৰ্বাচক পঞ্জীয়ন বিষয়াৰ স্বাক্ষৰ

Nazri Naksha

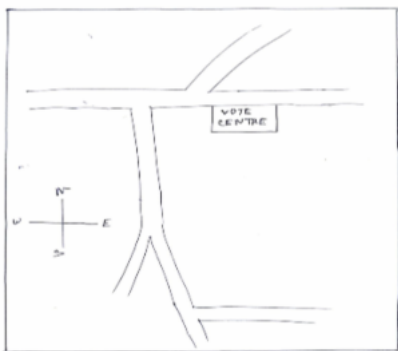

Google Map View



Polling Station Building Front View



ভোটগ্ৰহন কেন্দ্ৰৰ সন্মুখৰ দৃশ্য



Cad View

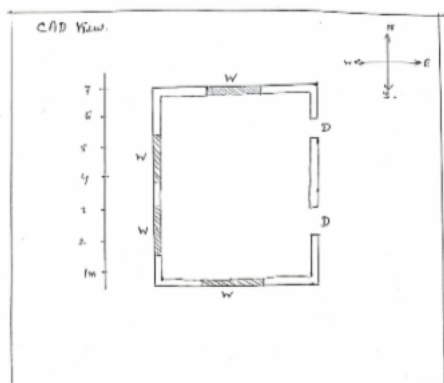

Key MAP View

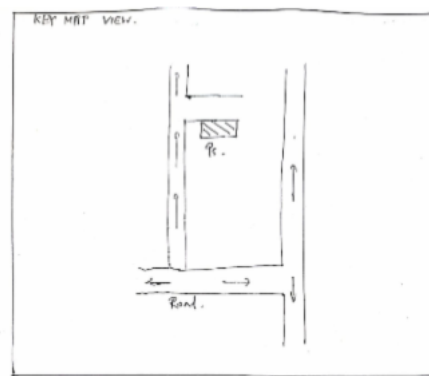



1 নাম : বিকাশ সাহা পিতাৰ নাম: অৰুণ চন্দ্ৰ সাহা ঘৰ নং : ১২৫ বয়স : 47 লিঙ্গ : পুৰুষ	FCM5739399 ফটো উপলব্ধ	2 নাম : প্ৰতিমা সাহা স্বামীৰ নাম: বিকাশ সাহা ঘৰ নং : ১২৫ বয়স : 42 লিঙ্গ : মহিলা	FCM5739402 ফটো উপলব্ধ	3 নাম : বিশাল সাহা পিতাৰ নাম: বিকাশ সাহা ঘৰ নং : 125 বয়স : 28 লিঙ্গ : পুৰুষ	FCM0248435 ফটো উপলব্ধ
4 নাম : বিপ্লৱ চাহা পিতাৰ নাম: বিকাশ চাহা ঘৰ নং : 125 বয়স : 24 লিঙ্গ : পুৰুষ	FCM0694489 ফটো উপলব্ধ	5 নাম : মাণিক সাহা পিতাৰ নাম: লক্ষী নাৰায়ন সাহা ঘৰ নং : ১২৬ বয়স : 66 লিঙ্গ : পুৰুষ	FCM5739413 ফটো উপলব্ধ	6 নাম : পূৰ্ণিমা সাহা স্বামীৰ নাম: মানিক সাহা ঘৰ নং : ১২৬ বয়স : 59 লিঙ্গ : মহিলা	FCM5739424 ফটো উপলব্ধ
7 নাম : উত্তম সাহা পিতাৰ নাম: লক্ষী নাৰায়ন সাহা ঘৰ নং : ১২৬ বয়স : 54 লিঙ্গ : পুৰুষ	FCM5739435 ফটো উপলব্ধ	8 নাম : কৃষ্ণা সাহা স্বামীৰ নাম: উত্তম সাহা ঘৰ নং : ১২৬ বয়স : 43 লিঙ্গ : মহিলা	FCM5739446 ফটো উপলব্ধ	9 নাম : হৰেকৃষ্ণ সাহা পিতাৰ নাম: মাণিক সাহা ঘৰ নং : ১২৬ বয়স : 32 লিঙ্গ : পুৰুষ	FCM5739468 ফটো উপলব্ধ
10 নাম : তুলসী সাহা পিতাৰ নাম: মানিক সাহা ঘৰ নং : 126 বয়স : 26 লিঙ্গ : মহিলা	FCM0560490 ফটো উপলব্ধ	11 নাম : স্নেহা সাহা পিতাৰ নাম: উত্তম সাহা ঘৰ নং : 126 বয়স : 23 লিঙ্গ : মহিলা	FCM1183052 ফটো উপলব্ধ	12 নাম : শংকৰ সাহা পিতাৰ নাম: শ্ৰীবাচ সাহা ঘৰ নং : ১২৭ বয়স : 62 লিঙ্গ : পুৰুষ	FCM5745051 ফটো উপলব্ধ
13 নাম : সুবল সাহা পিতাৰ নাম: শ্ৰীবাচ সাহা ঘৰ নং : ১২৭ বয়স : 62 লিঙ্গ : পুৰুষ	FCM5739480 ফটো উপলব্ধ	14 নাম : চায়াৰানী সাহা স্বামীৰ নাম: সুবল সাহা ঘৰ নং : ১২৭ বয়স : 56 লিঙ্গ : মহিলা	FCM5739491 ফটো উপলব্ধ	15 নাম : মিতালী সাহা স্বামীৰ নাম: লিপতন সাহা ঘৰ নং : 127 বয়স : 41 লিঙ্গ : মহিলা	FCM0624155 ফটো উপলব্ধ
16 নাম : লিপটন সাহা পিতাৰ নাম: শংকৰ সাহা ঘৰ নং : ১২৭ বয়স : 40 লিঙ্গ : পুৰুষ	FCM5739479 ফটো উপলব্ধ	17 নাম : সুকমাৰ সাহা পিতাৰ নাম: সুবল সাহা ঘৰ নং : ১২৭ বয়স : 37 লিঙ্গ : পুৰুষ	FCM5739504 ফটো উপলব্ধ	18 নাম : ৰাণা চন্দ্ৰ সাহা পিতাৰ নাম: সুবল চন্দ্ৰ সাহা ঘৰ নং : 127 বয়স : 35 লিঙ্গ : পুৰুষ	FCM0637496 ফটো উপলব্ধ
19 নাম : নাৰায়ন কৰ্মকাৰ পিতাৰ নাম: ক্ষীৰদ কৰ্মকাৰ ঘৰ নং : ১২৮ বয়স : 81 লিঙ্গ : পুৰুষ	FCM5739515 ফটো উপলব্ধ	S 20 নাম : নিতাই ৰায় পিতাৰ নাম: দেবেন্দ্ৰ ৰায় ঘৰ নং : 128 বয়স : 52 লিঙ্গ : পুৰুষ	FCM0619353 ফটো উপলব্ধ	21 নাম : দুৰ্গাৰানী কৰ্মকাৰ স্বামীৰ নাম: নাৰায়ন কৰ্মকাৰ ঘৰ নং : ১২৮ বয়স : 51 লিঙ্গ : মহিলা	FCM5739526 ফটো উপলব্ধ
22 নাম : ৰেখা ৰায় স্বামীৰ নাম: নিতাই ৰায় ঘৰ নং : 128 বয়স : 48 লিঙ্গ : মহিলা	FCM0619510 ফটো উপলব্ধ	23 নাম : ৰাজু কৰ্মকাৰ পিতাৰ নাম: নাৰায়ন কৰ্মকাৰ ঘৰ নং : ১২৮ বয়স : 41 লিঙ্গ : পুৰুষ	FCM5739559 ফটো উপলব্ধ	24 নাম : অনিতা কৰ্মকাৰ স্বামীৰ নাম: ৰাজু কৰ্মকাৰ ঘৰ নং : ১২৮ বয়স : 40 লিঙ্গ : মহিলা	FCM5739571 ফটো উপলব্ধ
25 নাম : বান্টু কৰ্মকাৰ পিতাৰ নাম: নাৰায়ন কৰ্মকাৰ ঘৰ নং : ১২৮ বয়স : 38 লিঙ্গ : পুৰুষ	FCM5739560 ফটো উপলব্ধ	26 নাম : প্ৰীতম ৰায় পিতাৰ নাম: নিতাই ৰায় ঘৰ নং : 128 বয়স : 22 লিঙ্গ : পুৰুষ	OIF0142364 ফটো উপলব্ধ	D 27 নাম : জীবন ঘোষ পিতাৰ নাম: জগদীশ ঘোষ ঘৰ নং : ১২৯ বয়স : 54 লিঙ্গ : পুৰুষ	FCM5739582 ফটো উপলব্ধ
S 28 নাম : সবিতাৰানী ঘোষ স্বামীৰ নাম: জীবন ঘোষ ঘৰ নং : ১২৯ বয়স : 49 লিঙ্গ : মহিলা	FCM5739617 ফটো উপলব্ধ	29 নাম : হাৰাধন ঘোষ পিতাৰ নাম: জগদীশ ঘোষ ঘৰ নং : ১২৯ বয়স : 44 লিঙ্গ : মহিলা	FCM5739628 ফটো উপলব্ধ	30 নাম : পৰনা সৰকাৰ স্বামীৰ নাম: পৰেশ সৰকাৰ ঘৰ নং : ১৩০ বয়স : 69 লিঙ্গ : মহিলা	FCM5739662 ফটো উপলব্ধ



31 নাম : নৰেশ সৰকাৰ পিতাৰ নাম: ৰাজেন্দ্ৰ সৰকাৰ ঘৰ নং : ১৩০ বয়স : 64 লিঙ্গ : পুৰুষ	FCM5739673 ফটো উপলব্ধ	32 নাম : অবলা সৰকাৰ স্বামীৰ নাম: নৰেশ সৰকাৰ ঘৰ নং : ১৩০ বয়স : 59 লিঙ্গ : মহিলা	FCM5739684 ফটো উপলব্ধ	33 নাম : তপন সৰকাৰ পিতাৰ নাম: পৰেশ সৰকাৰ ঘৰ নং : ১৩০ বয়স : 41 লিঙ্গ : পুৰুষ	FCM5739695 ফটো উপলব্ধ
34 নাম : সপন সৰকাৰ পিতাৰ নাম: পৰেশ সৰকাৰ ঘৰ নং : ১৩০ বয়স : 37 লিঙ্গ : পুৰুষ	FCM5739708 ফটো উপলব্ধ	35 নাম : পিংকি ৰাণী সৰকাৰ স্বামীৰ নাম: তপন সৰকাৰ ঘৰ নং : ১৩০ বয়স : 36 লিঙ্গ : মহিলা	FCM5739719 ফটো উপলব্ধ	36 নাম : জুন সৰকাৰ স্বামীৰ নাম: স্বপন সৰকাৰ ঘৰ নং : 130 বয়স : 29 লিঙ্গ : মহিলা	FCM0664573 ফটো উপলব্ধ
37 নাম : কমল সৰকাৰ পিতাৰ নাম: নৰেশ সৰকাৰ ঘৰ নং : 130 বয়স : 26 লিঙ্গ : পুৰুষ	FCM0664722 ফটো উপলব্ধ	38 নাম : একাদশী বিশ্বাস স্বামীৰ নাম: সন্তোষ বিশ্বাস ঘৰ নং : ১৩১ বয়স : 59 লিঙ্গ : মহিলা	FCM5739731 ফটো উপলব্ধ	39 নাম : ৰানু বিশ্বাস পিতাৰ নাম: খগেন বিশ্বাস ঘৰ নং : ১৩১ বয়স : 59 লিঙ্গ : মহিলা	FCM5739764 ফটো উপলব্ধ
40 নাম : তনু বিশ্বাস পিতাৰ নাম: খগেন বিশ্বাস ঘৰ নং : ১৩১ বয়স : 54 লিঙ্গ : মহিলা	FCM5739775 ফটো উপলব্ধ	41 নাম : বাবুল বিশ্বাস পিতাৰ নাম: খগেন বিশ্বাস ঘৰ নং : ১৩১ বয়স : 49 লিঙ্গ : পুৰুষ	FCM5739753 ফটো উপলব্ধ	42 নাম : অপল বিশ্বাস পিতাৰ নাম: বাবুল বিশ্বাস ঘৰ নং : ১৩১ বয়স : 33 লিঙ্গ : পুৰুষ	FCM5745573 ফটো উপলব্ধ
43 নাম : স্বপ্না বিশ্বাস স্বামীৰ নাম: বিবেক বিশ্বাস ঘৰ নং : 131 বয়স : 30 লিঙ্গ : মহিলা	OIF0082214 ফটো উপলব্ধ	44 নাম : বিপুল বিশ্বাস পিতাৰ নাম: সন্তোষ বিশ্বাস ঘৰ নং : 131 বয়স : 29 লিঙ্গ : পুৰুষ	FCM1484047 ফটো উপলব্ধ	45 নাম : হৰিদাস মণ্ডল পিতাৰ নাম: কানাইলাল মণ্ডল ঘৰ নং : ১৩৪ বয়স : 64 লিঙ্গ : পুৰুষ	FCM5739833 ফটো উপলব্ধ
46 নাম : গুৰুদাস মণ্ডল পিতাৰ নাম: কানাইলাল মণ্ডল ঘৰ নং : ১৩৪ বয়স : 61 লিঙ্গ : পুৰুষ	FCM5739855 ফটো উপলব্ধ	47 নাম : জীবন মণ্ডল পিতাৰ নাম: কানাইলাল মণ্ডল ঘৰ নং : ১৩৪ বয়স : 57 লিঙ্গ : পুৰুষ	FCM5739877 ফটো উপলব্ধ	48 নাম : অঞ্জলী মণ্ডল স্বামীৰ নাম: হৰিদাস মণ্ডল ঘৰ নং : ১৩৪ বয়স : 54 লিঙ্গ : মহিলা	FCM5739844 ফটো উপলব্ধ
49 নাম : সুভাষ বিশ্বাস পিতাৰ নাম: চন্দ্ৰ কিশোৰ বিশ্বাস ঘৰ নং : ১৩৪ বয়স : 54 লিঙ্গ : পুৰুষ	FCM2207354 ফটো উপলব্ধ	50 নাম : ৰামী মণ্ডল স্বামীৰ নাম: গুৰুদাস মণ্ডল ঘৰ নং : ১৩৪ বয়স : 52 লিঙ্গ : মহিলা	FCM5739866 ফটো উপলব্ধ	51 নাম : দিষ্টী মণ্ডল স্বামীৰ নাম: জীবন মণ্ডল ঘৰ নং : ১৩৪ বয়স : 44 লিঙ্গ : মহিলা	FCM5739888 ফটো উপলব্ধ
52 নাম : বিজেশ চন্দ্ৰ দেবনাথ পিতাৰ নাম: কামুলাল দেবনাথ ঘৰ নং : 134 বয়স : 41 লিঙ্গ : পুৰুষ	DNB1987082 ফটো উপলব্ধ	53 নাম : স্বপ্না বিশ্বাস স্বামীৰ নাম: সুভাষ বিশ্বাস ঘৰ নং : ১৩৪ বয়স : 38 লিঙ্গ : মহিলা	FCM5745222 ফটো উপলব্ধ	54 নাম : ৰামী দেবনাথ স্বামীৰ নাম: বিজেশ দেবনাথ ঘৰ নং : 134 বয়স : 37 লিঙ্গ : মহিলা	DNB1987322 ফটো উপলব্ধ
55 নাম : সমৰ মণ্ডল পিতাৰ নাম: গুৰুদাস মণ্ডল ঘৰ নং : ১৩৪ বয়স : 34 লিঙ্গ : পুৰুষ	FCM5739899 ফটো উপলব্ধ	56 নাম : মিনু মণ্ডল পিতাৰ নাম: হৰিদাস মণ্ডল ঘৰ নং : ১৩৪ বয়স : 33 লিঙ্গ : মহিলা	FCM2264100 ফটো উপলব্ধ	57 নাম : মনোজ মণ্ডল পিতাৰ নাম: গুৰুদাস মণ্ডল ঘৰ নং : ১৩৪ বয়স : 31 লিঙ্গ : পুৰুষ	FCM2207309 ফটো উপলব্ধ
58 নাম : দিপাক্ষৰ মণ্ডল পিতাৰ নাম: হৰি দাস মণ্ডল ঘৰ নং : ১৩৪ বয়স : 31 লিঙ্গ : পুৰুষ	FCM2264213 ফটো উপলব্ধ	59 নাম : শিখা মন্দল স্বামীৰ নাম: মমৰ মন্দল ঘৰ নং : 134 বয়স : 30 লিঙ্গ : মহিলা	FCM0031617 ফটো উপলব্ধ	60 নাম : লিপিকাৰানী মণ্ডল পিতাৰ নাম: হৰিদাস মণ্ডল ঘৰ নং : ১৩৪ বয়স : 29 লিঙ্গ : মহিলা	FCM2264097 ফটো উপলব্ধ



61 নাম : বিমা মণ্ডল স্বামীৰ নাম : মনোজ মণ্ডল ঘৰ নং : 134 বয়স : 26 লিঙ্গ : মহিলা	FCM0667477 ফটো উপলব্ধ	62 নাম : সুব্রত বিশ্বাস পিতাৰ নাম : সুভাষ বিশ্বাস ঘৰ নং : 134 বয়স : 25 লিঙ্গ : পুৰুষ	FCM0664581 ফটো উপলব্ধ	S 63 নাম : দিপ্তানা দাস কৰ্মকাৰ স্বামীৰ নাম : সুহন চন্দ্ৰ কৰ্মকাৰ ঘৰ নং : 134 বয়স : 25 লিঙ্গ : মহিলা	FCM1185503 ফটো উপলব্ধ
64 নাম : বীমা মণ্ডল পিতাৰ নাম : জীৱন মণ্ডল ঘৰ নং : 134 বয়স : 24 লিঙ্গ : মহিলা	FCM1314301 ফটো উপলব্ধ	65 নাম : নমিকা বিশ্বাস পিতাৰ নাম : সুভাষ বিশ্বাস ঘৰ নং : 134 বয়স : 22 লিঙ্গ : মহিলা	OIF0142356 ফটো উপলব্ধ	66 নাম : মিলি মণ্ডল পিতাৰ নাম : জীৱন মণ্ডল ঘৰ নং : 134 বয়স : 21 লিঙ্গ : মহিলা	OIF0151894 ফটো উপলব্ধ
67 নাম : প্ৰমিলা কৰ্মকাৰ স্বামীৰ নাম : বীৰেণ কৰ্মকাৰ ঘৰ নং : 138 বয়স : 61 লিঙ্গ : মহিলা	FCM5739913 ফটো উপলব্ধ	S 68 নাম : সোমা বানী কৰ্মকাৰ মাতৃৰ নাম : প্ৰমিলা কৰ্মকাৰ ঘৰ নং : 138 বয়স : 80 লিঙ্গ : মহিলা	FCM5745766 ফটো উপলব্ধ	69 নাম : চাহিল পাটোৱাৰী পিতাৰ নাম : ভোলা পাটোৱাৰী ঘৰ নং : 136 বয়স : 21 লিঙ্গ : পুৰুষ	OIF0124644 ফটো উপলব্ধ
70 নাম : অনিতা সাহা পিতাৰ নাম : হেম চন্দ্ৰ সাহা ঘৰ নং : 139 বয়স : 54 লিঙ্গ : মহিলা	FCM5739957 ফটো উপলব্ধ	71 নাম : সুনিতা সাহা পিতাৰ নাম : গোবিন্দ সাহা ঘৰ নং : 139 বয়স : 37 লিঙ্গ : মহিলা	FCM5745040 ফটো উপলব্ধ	72 নাম : দেবনাৰায়ন সৰকাৰ পিতাৰ নাম : গৌৰ চন্দ্ৰ সৰকাৰ ঘৰ নং : 138 বয়স : 59 লিঙ্গ : পুৰুষ	FCM5739980 ফটো উপলব্ধ
73 নাম : প্ৰদীপ কুমাৰ সৰকাৰ পিতাৰ নাম : গৌৰ চন্দ্ৰ সৰকাৰ ঘৰ নং : 138 বয়স : 54 লিঙ্গ : পুৰুষ	FCM5740001 ফটো উপলব্ধ	74 নাম : অঞ্জলী সৰকাৰ স্বামীৰ নাম : লক্ষীনাৰায়ন সৰকাৰ ঘৰ নং : 138 বয়স : 54 লিঙ্গ : মহিলা	FCM5739979 ফটো উপলব্ধ	75 নাম : ভবানী সৰকাৰ স্বামীৰ নাম : দেবনাৰায়ন সৰকাৰ ঘৰ নং : 138 বয়স : 49 লিঙ্গ : মহিলা	FCM5739991 ফটো উপলব্ধ
76 নাম : প্ৰভা সৰকাৰ স্বামীৰ নাম : প্ৰদীপ সৰকাৰ ঘৰ নং : 138 বয়স : 47 লিঙ্গ : মহিলা	FCM5740012 ফটো উপলব্ধ	77 নাম : শঙ্কৰ সৰকাৰ পিতাৰ নাম : গৌৰ চন্দ্ৰ সৰকাৰ ঘৰ নং : 138 বয়স : 46 লিঙ্গ : পুৰুষ	FCM5740023 ফটো উপলব্ধ	S 78 নাম : কাৰ্বেৰী সৰকাৰ পিতাৰ নাম : লক্ষী নাৰায়ন সৰকাৰ ঘৰ নং : 138 বয়স : 80 লিঙ্গ : মহিলা	FCM5744672 ফটো উপলব্ধ
79 নাম : দেৱাশীষ সৰকাৰ পিতাৰ নাম : দেৱ নাৰায়ন সৰকাৰ ঘৰ নং : 138 বয়স : 30 লিঙ্গ : পুৰুষ	FCM5744638 ফটো উপলব্ধ	80 নাম : জয়া সৰকাৰ স্বামীৰ নাম : প্ৰসেনজিত সৰকাৰ ঘৰ নং : 138 বয়স : 27 লিঙ্গ : মহিলা	FCM1444090 ফটো উপলব্ধ	81 নাম : সাধন ঘোষ পিতাৰ নাম : হৰিপদ ঘৰ নং : 139 বয়স : 63 লিঙ্গ : পুৰুষ	FCM5740056 ফটো উপলব্ধ
82 নাম : সুমিত্ৰাৰাণী ঘোষ স্বামীৰ নাম : সাধন ঘৰ নং : 139 বয়স : 56 লিঙ্গ : মহিলা	FCM5740067 ফটো উপলব্ধ	83 নাম : সুবীৰ ঘোষ পিতাৰ নাম : সাধন ঘোষ ঘৰ নং : 139 বয়স : 38 লিঙ্গ : পুৰুষ	FCM5740078 ফটো উপলব্ধ	84 নাম : ৰুবী ঘোষ গোপ স্বামীৰ নাম : বিশ্বজিত গোপ ঘৰ নং : 139 বয়স : 38 লিঙ্গ : মহিলা	FCM5740089 ফটো উপলব্ধ
85 নাম : মানব ঘোষ পিতাৰ নাম : সাধন ঘোষ ঘৰ নং : 139 বয়স : 35 লিঙ্গ : পুৰুষ	FCM5740090 ফটো উপলব্ধ	86 নাম : কমলা মণ্ডল স্বামীৰ নাম : বাল্গম মণ্ডল ঘৰ নং : 180 বয়স : 79 লিঙ্গ : মহিলা	FCM5740114 ফটো উপলব্ধ	87 নাম : প্ৰতিমা মণ্ডল স্বামীৰ নাম : হৃদয় মণ্ডল ঘৰ নং : 180 বয়স : 43 লিঙ্গ : মহিলা	FCM5740136 ফটো উপলব্ধ
88 নাম : সঞ্জয় মণ্ডল পিতাৰ নাম : বাল্গম মণ্ডল ঘৰ নং : 180 বয়স : 43 লিঙ্গ : পুৰুষ	FCM5740147 ফটো উপলব্ধ	S 89 নাম : সুমা মণ্ডল পিতাৰ নাম : ৰিংকু মণ্ডল ঘৰ নং : 140 বয়স : 27 লিঙ্গ : মহিলা	FCM0587923 ফটো উপলব্ধ	90 নাম : বিশাল চন্দ্ৰ মণ্ডল পিতাৰ নাম : ৰিংকু মণ্ডল ঘৰ নং : 140 বয়স : 25 লিঙ্গ : পুৰুষ	FCM0587899 ফটো উপলব্ধ



91 নাম : পৰেশ ভৌমিক পিতাৰ নাম: ধনঞ্জয় ভৌমিক ঘৰ নং : 181 বয়স : 61 লিঙ্গ : পুৰুষ	FCM5740158 ফটো উপলব্ধ	92 নাম : নন্দৰানী ভৌমিক স্বামীৰ নাম: পৰেশ ভৌমিক ঘৰ নং : 181 বয়স : 50 লিঙ্গ : মহিলা	FCM5740169 ফটো উপলব্ধ	93 নাম : সপ্তী মন্দল স্বামীৰ নাম: সঞ্জয় মন্দল ঘৰ নং : 141 বয়স : 39 লিঙ্গ : মহিলা	FCM0037366 ফটো উপলব্ধ
94 নাম : ঠাকুৰ মনি ভৌমিক পিতাৰ নাম: পৰেশ ভৌমিক ঘৰ নং : 182 বয়স : 38 লিঙ্গ : পুৰুষ	FCM5740170 ফটো উপলব্ধ	95 নাম : নৱনিতা ভৌমিক স্বামীৰ নাম: ঠাকুৰ মনি ভৌমিক ঘৰ নং : 141 বয়স : 30 লিঙ্গ : মহিলা	FCM1894542 ফটো উপলব্ধ	96 নাম : ভানু মণ্ডল স্বামীৰ নাম: সঞ্জীৱ কুমাৰ মণ্ডল ঘৰ নং : 182 বয়স : 42 লিঙ্গ : মহিলা	FCM5740216 ফটো উপলব্ধ
97 নাম : পুষ্প বানী মণ্ডল স্বামীৰ নাম: ৰিঙ্কু মণ্ডল ঘৰ নং : 182 বয়স : 41 লিঙ্গ : মহিলা	FCM5740192 ফটো উপলব্ধ	98 নাম : সঞ্জীৱ কুমাৰ মণ্ডল পিতাৰ নাম: কানাই মণ্ডল ঘৰ নং : 182 বয়স : 41 লিঙ্গ : পুৰুষ	FCM5740205 ফটো উপলব্ধ	99 নাম : মনোজ ঘোষ পিতাৰ নাম: পৰেশ ঘোষ ঘৰ নং : 182 বয়স : 31 লিঙ্গ : পুৰুষ	FCM5744990 ফটো উপলব্ধ
100 নাম : বিকাশ মণ্ডল পিতাৰ নাম: ৰিঙ্কু মণ্ডল ঘৰ নং : 142 বয়স : 22 লিঙ্গ : পুৰুষ	OIF0137844 ফটো উপলব্ধ	101 নাম : কৰন মণ্ডল পিতাৰ নাম: সঞ্জীৱ কুমাৰ মণ্ডল ঘৰ নং : 142 বয়স : 20 লিঙ্গ : পুৰুষ	OIF0137851 ফটো উপলব্ধ	102 নাম : মদনমোহন সাহা পিতাৰ নাম: ভোলা নাথ সাহা ঘৰ নং : 188 বয়স : 66 লিঙ্গ : পুৰুষ	FCM5740250 ফটো উপলব্ধ
103 নাম : নয়ন সাহা স্বামীৰ নাম: মদনমোহন সাহা ঘৰ নং : 188 বয়স : 59 লিঙ্গ : মহিলা	FCM5740261 ফটো উপলব্ধ	104 নাম : মনোজ সাহা পিতাৰ নাম: মদন মোহন সাহা ঘৰ নং : 188 বয়স : 41 লিঙ্গ : পুৰুষ	FCM5740272 ফটো উপলব্ধ	105 নাম : নয়ন ৰায় স্বামীৰ নাম: গৌতম ৰায় ঘৰ নং : 188 বয়স : 39 লিঙ্গ : মহিলা	FCM5740294 ফটো উপলব্ধ
106 নাম : ৰুপা সাহা স্বামীৰ নাম: দিপাক্ষৰ সাহা ঘৰ নং : 144 বয়স : 38 লিঙ্গ : মহিলা	FCM0674465 ফটো উপলব্ধ	S 107 নাম : বুল্টি সাহা পিতাৰ নাম: মদন মোহন সাহা ঘৰ নং : 188 বয়স : 37 লিঙ্গ : মহিলা	FCM5740283 ফটো উপলব্ধ	108 নাম : সোমা সাহা স্বামীৰ নাম: মনোজ সাহা ঘৰ নং : 144 বয়স : 33 লিঙ্গ : মহিলা	FCM0674499 ফটো উপলব্ধ
109 নাম : গৌতম ৰায় পিতাৰ নাম: সুনীল ৰায় ঘৰ নং : 188ক বয়স : 49 লিঙ্গ : পুৰুষ	FCM5740307 ফটো উপলব্ধ	110 নাম : মণ্টু য়োষ পিতাৰ নাম: সুৰেন য়োষ ঘৰ নং : 18৫ বয়স : 71 লিঙ্গ : পুৰুষ	FCM5740318 ফটো উপলব্ধ	111 নাম : বীনা বানী য়োষ স্বামীৰ নাম: হাজু য়োষ ঘৰ নং : 18৫ বয়স : 65 লিঙ্গ : মহিলা	FCM5740352 ফটো উপলব্ধ
S 112 নাম : সন্তোষ য়োষ পিতাৰ নাম: সুৰেন য়োষ ঘৰ নং : 18৫ বয়স : 64 লিঙ্গ : পুৰুষ	FCM5740363 ফটো উপলব্ধ	113 নাম : গীতা য়োষ স্বামীৰ নাম: মণ্টু য়োষ ঘৰ নং : 18৫ বয়স : 64 লিঙ্গ : মহিলা	FCM5740329 ফটো উপলব্ধ	114 নাম : গোসাই য়োষ পিতাৰ নাম: সুৰেন য়োষ ঘৰ নং : 18৫ বয়স : 62 লিঙ্গ : পুৰুষ	FCM5740385 ফটো উপলব্ধ
115 নাম : কল্পনা য়োষ স্বামীৰ নাম: গোসাই য়োষ ঘৰ নং : 18৫ বয়স : 59 লিঙ্গ : মহিলা	FCM5740396 ফটো উপলব্ধ	116 নাম : শশীন্দ্র য়োষ পিতাৰ নাম: সুৰেন য়োষ ঘৰ নং : 18৫ বয়স : 57 লিঙ্গ : পুৰুষ	FCM5740409 ফটো উপলব্ধ	117 নাম : ববীতা য়োষ স্বামীৰ নাম: সন্তোষ য়োষ ঘৰ নং : 18৫ বয়স : 47 লিঙ্গ : মহিলা	FCM5740374 ফটো উপলব্ধ
118 নাম : মানৱ কুমাৰ য়োষ পিতাৰ নাম: মণ্টু য়োষ ঘৰ নং : 18৫ বয়স : 46 লিঙ্গ : পুৰুষ	FCM5740330 ফটো উপলব্ধ	119 নাম : সুমন য়োষ স্বামীৰ নাম: শচীন য়োষ ঘৰ নং : 18৫ বয়স : 45 লিঙ্গ : মহিলা	FCM5740410 ফটো উপলব্ধ	120 নাম : সঞ্জীৱ য়োষ পিতাৰ নাম: সুধীৰ য়োষ ঘৰ নং : 145 বয়স : 45 লিঙ্গ : পুৰুষ	FCM0039859 ফটো উপলব্ধ

বিধানসভা সমষ্টিৰ নম্বৰ আৰু নাম : 50-মঙলদৈ
অংশৰ নম্বৰ আৰু নাম : 1-5নং ওৱাড(অংশ), মঙলদৈ

121	FCM0639856	ফটো উপলব্ধ	নাম : জয়দেব দাস পিতাৰ নাম: নৰেন্দ্ৰ দাস ঘৰ নং : 145 বয়স : 45 লিঙ্গ : পুৰুষ	122	FCM5740421	ফটো উপলব্ধ	নাম : দীপক ঘোষ পিতাৰ নাম: হাজো ঘোষ ঘৰ নং : 18৫ বয়স : 39 লিঙ্গ : পুৰুষ	123	FCM0639906	ফটো উপলব্ধ	নাম : অনিমা দাস স্বামীৰ নাম: জয়দেব দাস ঘৰ নং : 145 বয়স : 39 লিঙ্গ : মহিলা
124	FCM0040048	ফটো উপলব্ধ	নাম : বিংকী ঘোষ স্বামীৰ নাম: সঞ্জীৱ ঘোষ ঘৰ নং : 145 বয়স : 38 লিঙ্গ : মহিলা	125	FCM5745539	ফটো উপলব্ধ	নাম : গৌৰৱ কুমাৰ ঘোষ পিতাৰ নাম: গোসাঁই ঘোষ ঘৰ নং : 18৫ বয়স : 34 লিঙ্গ : পুৰুষ	126	FCM1518083	ফটো উপলব্ধ	নাম : সঞ্জীৱ ঘোষ পিতাৰ নাম: হাজো ঘোষ ঘৰ নং : 18৫ বয়স : 32 লিঙ্গ : পুৰুষ
127	FCM0630699	ফটো উপলব্ধ	নাম : বুমা ঘোষ পিতাৰ নাম: নিশি ঘোষ ঘৰ নং : 145 বয়স : 31 লিঙ্গ : মহিলা	128	FCM0313742	ফটো উপলব্ধ	নাম : বুমকি ঘোষ পিতাৰ নাম: সন্তোষ ঘোষ ঘৰ নং : 18৫ বয়স : 29 লিঙ্গ : মহিলা	129	LDT0099226	ফটো উপলব্ধ	নাম : শান্তনা কৰ্মকাৰ পিতাৰ নাম: হিন্দু মোহন কৰ্মকাৰ ঘৰ নং : 145 বয়স : 29 লিঙ্গ : মহিলা
130	FCM0468488	ফটো উপলব্ধ	নাম : শুকেশ্বৰী বিশ্বাস ঘোষ স্বামীৰ নাম: দীপক ঘোষ ঘৰ নং : 145 বয়স : 27 লিঙ্গ : মহিলা	131	FCM0619957	ফটো উপলব্ধ	নাম : সোমা ঘোষ পিতাৰ নাম: নিশি ঘোষ ঘৰ নং : 145 বয়স : 27 লিঙ্গ : মহিলা	132	FCM1183037	ফটো উপলব্ধ	নাম : চুমকী ঘোষ পিতাৰ নাম: সন্তোষ ঘোষ ঘৰ নং : 145 বয়স : 23 লিঙ্গ : মহিলা
133	FCM5740465	ফটো উপলব্ধ	নাম : অসিত দাস গুপ্ত পিতাৰ নাম: গোপালকৃষ্ণ দাসগুপ্ত ঘৰ নং : 18৬ বয়স : 54 লিঙ্গ : পুৰুষ	134	FCM5740476	ফটো উপলব্ধ	নাম : স্বৰস্বতী দাসগুপ্ত স্বামীৰ নাম: অসিত দাসগুপ্ত ঘৰ নং : 18৬ বয়স : 44 লিঙ্গ : মহিলা	135	FCM5740487	ফটো উপলব্ধ	নাম : গৌৰাঙ্গ সেন পিতাৰ নাম: মাধৱ সেন ঘৰ নং : 18৭ বয়স : 57 লিঙ্গ : পুৰুষ
136	FCM5740498	ফটো উপলব্ধ	নাম : দীপালী সেন স্বামীৰ নাম: গৌৰাঙ্গ সেন ঘৰ নং : 18৭ বয়স : 49 লিঙ্গ : মহিলা	137	FCM0041699	ফটো উপলব্ধ	নাম : হেমন্ত কুমাৰ সেন পিতাৰ নাম: গৌৰাংগ সেন ঘৰ নং : 147 বয়স : 28 লিঙ্গ : পুৰুষ	138	FCM1687672	ফটো উপলব্ধ	নাম : ঋষিক চলিহা পিতাৰ নাম: বিপুল চলিহা ঘৰ নং : 147 বয়স : 22 লিঙ্গ : পুৰুষ
139	FCM5740512	ফটো উপলব্ধ	নাম : মনোমাই বৰুৱা শইকীয়া স্বামীৰ নাম: গিৰিশ শইকীয়া ঘৰ নং : 18৮ বয়স : 47 লিঙ্গ : মহিলা	140	FCM0042259	ফটো উপলব্ধ	নাম : কৃষ্ণাঙ্কী শইকীয়া মাতৃৰ নাম: মনোমতী শইকীয়া ঘৰ নং : 148 বয়স : 29 লিঙ্গ : মহিলা	141	FCM0042317	ফটো উপলব্ধ	নাম : গৌৰৱ সাহা পিতাৰ নাম: গোপাল সাহা ঘৰ নং : 148 বয়স : 28 লিঙ্গ : পুৰুষ
142	FCM0313791	ফটো উপলব্ধ	নাম : গৌতম সাহা পিতাৰ নাম: গোপাল সাহা ঘৰ নং : 18৮ বয়স : 25 লিঙ্গ : পুৰুষ	143	FCM5740523	ফটো উপলব্ধ	নাম : ৰাম চৰন সাহা পিতাৰ নাম: দুৰ্গা মোহন সাহা ঘৰ নং : 18৮ বয়স : 64 লিঙ্গ : পুৰুষ	144	FCM5740534	ফটো উপলব্ধ	নাম : সুনন্দা সাহা স্বামীৰ নাম: ৰাম চৰন সাহা ঘৰ নং : 18৮ বয়স : 54 লিঙ্গ : মহিলা
145	FCM5740567	ফটো উপলব্ধ	নাম : গোপাল সাহা পিতাৰ নাম: হৰিপদ সাহা ঘৰ নং : 18৮ বয়স : 54 লিঙ্গ : পুৰুষ	146	FCM5740578	ফটো উপলব্ধ	নাম : বেবী সাহা স্বামীৰ নাম: গোপাল সাহা ঘৰ নং : 18৮ বয়স : 47 লিঙ্গ : মহিলা	147	FCM5740545	ফটো উপলব্ধ	নাম : দিপাক্ষৰ সাহা পিতাৰ নাম: ৰাম চৰন সাহা ঘৰ নং : 18৮ বয়স : 44 লিঙ্গ : পুৰুষ
148	FCM5740556	ফটো উপলব্ধ	নাম : দিবাৰু সাহা পিতাৰ নাম: ৰাম চৰন সাহা ঘৰ নং : 18৮ বয়স : 39 লিঙ্গ : পুৰুষ	149	FCM5740614	ফটো উপলব্ধ	নাম : অৰুন সাহা পিতাৰ নাম: অম্বিকা চৰন সাহা ঘৰ নং : 18৯ বয়স : 59 লিঙ্গ : পুৰুষ	150	FCM5740589	ফটো উপলব্ধ	নাম : সন্ধ্যা সাহা স্বামীৰ নাম: অৰুন সাহা ঘৰ নং : 18৯ বয়স : 54 লিঙ্গ : মহিলা

বিধানসভা সমষ্টিৰ নম্বৰ আৰু নাম : 50-মঙলদৈ
অংশৰ নম্বৰ আৰু নাম : 1-5নং ওৱাড(অংশ), মঙলদৈ

151	FCM0598987	ফটো উপলব্ধ	152	FCM5740590	ফটো উপলব্ধ	153	FCM5740603	ফটো উপলব্ধ
নাম : জ্যোতি প্ৰসাদ ডেকা পিতাৰ নাম: কৃষ্ণ কান্ত ডেকা ঘৰ নং : 149 বয়স : 48 লিঙ্গ : পুৰুষ			নাম : মান্তি সাহা ডেকা পিতাৰ নাম: অৰুণ সাহা ঘৰ নং : 185 বয়স : 38 লিঙ্গ : মহিলা			নাম : পিযূচ সাহা পিতাৰ নাম: অৰুণ সাহা ঘৰ নং : 185 বয়স : 37 লিঙ্গ : পুৰুষ		
154	FCM0639914	ফটো উপলব্ধ	155	FCM5740636	ফটো উপলব্ধ	156	FCM5740647	ফটো উপলব্ধ
নাম : তানিয়া সাহা স্বামীৰ নাম: পিযূচ সাহা ঘৰ নং : 149 বয়স : 29 লিঙ্গ : মহিলা			নাম : লাবন্যপ্ৰভা সাহা স্বামীৰ নাম: ননীগোপাল সাহা ঘৰ নং : 150 বয়স : 71 লিঙ্গ : মহিলা			নাম : বন্ধুপ্ৰিয়া সাহা পিতাৰ নাম: ননীগোপাল সাহা ঘৰ নং : 150 বয়স : 47 লিঙ্গ : মহিলা		
157	FCM5740669	ফটো উপলব্ধ	158	FCM5740670	ফটো উপলব্ধ	159	FCM5740705	ফটো উপলব্ধ
নাম : কৃষ্ণ গোপাল সাহা পিতাৰ নাম: ননী গোপাল সাহা ঘৰ নং : 150 বয়স : 41 লিঙ্গ : পুৰুষ			নাম : উত্তম সাহা পিতাৰ নাম: ননী গোপাল সাহা ঘৰ নং : 150 বয়স : 39 লিঙ্গ : পুৰুষ			নাম : জ্যোৎস্না দাস পিতাৰ নাম: ৰমনীমোহন দাস ঘৰ নং : 151 বয়স : 61 লিঙ্গ : মহিলা		
160	FCM5740716	ফটো উপলব্ধ	161	FCM5740681	ফটো উপলব্ধ	162	FCM5740692	ফটো উপলব্ধ
নাম : বীণাপানি দাস পিতাৰ নাম: ৰমনীমোহন দাস ঘৰ নং : 151 বয়স : 59 লিঙ্গ : মহিলা			নাম : ৰঞ্জিত দাস পিতাৰ নাম: ৰমনীমোহন দাস ঘৰ নং : 151 বয়স : 54 লিঙ্গ : পুৰুষ			নাম : সম্পা দাস পিতাৰ নাম: ৰঞ্জিত দাস ঘৰ নং : 151 বয়স : 46 লিঙ্গ : মহিলা		
163	OIF0092353	ফটো উপলব্ধ	164	FCM5745551	ফটো উপলব্ধ	165	FCM5740749	ফটো উপলব্ধ
নাম : ফালগুনি দাস পিতাৰ নাম: ৰঞ্জিত দাস ঘৰ নং : 151 বয়স : 21 লিঙ্গ : মহিলা			নাম : চাইনাৰানী ৰায় পিতাৰ নাম: নাথিল চন্দ্ৰ ৰায় ঘৰ নং : 152 বয়স : 41 লিঙ্গ : মহিলা			নাম : দুলাল পাল পিতাৰ নাম: উগানেন্দ্ৰ পাল ঘৰ নং : 153 বয়স : 66 লিঙ্গ : পুৰুষ		
166	FCM0260596	ফটো উপলব্ধ	167	FCM5740783	ফটো উপলব্ধ	168	FCM5740750	ফটো উপলব্ধ
নাম : আৰতী পাল স্বামীৰ নাম: শংকৰ পাল ঘৰ নং : 153 বয়স : 64 লিঙ্গ : মহিলা			নাম : ৰানু সৰকাৰ স্বামীৰ নাম: সন্তু সৰকাৰ ঘৰ নং : 153 বয়স : 60 লিঙ্গ : মহিলা			নাম : অনিতা পাল স্বামীৰ নাম: দুলাল পাল ঘৰ নং : 153 বয়স : 56 লিঙ্গ : মহিলা		
169	FCM5740772	ফটো উপলব্ধ	170	FCM5740794	ফটো উপলব্ধ	171	FCM5740818	ফটো উপলব্ধ
নাম : সিতেশ পাল পিতাৰ নাম: শংকৰ পাল ঘৰ নং : 153 বয়স : 47 লিঙ্গ : পুৰুষ			নাম : ভোলা সৰকাৰ মাতৃৰ নাম: ৰানু সৰকাৰ ঘৰ নং : 153 বয়স : 42 লিঙ্গ : পুৰুষ			নাম : সবিতা দাসগুপ্ত সৰকাৰ স্বামীৰ নাম: জনাৰ্দন সৰকাৰ ঘৰ নং : 153 বয়স : 41 লিঙ্গ : মহিলা		
172	FCM5740807	ফটো উপলব্ধ	173	FCM5740761	ফটো উপলব্ধ	174	FCM5740830	ফটো উপলব্ধ
নাম : জনাৰ্দন সৰকাৰ মাতৃৰ নাম: ৰানু সৰকাৰ ঘৰ নং : 153 বয়স : 40 লিঙ্গ : পুৰুষ			নাম : অভিজিত পাল পিতাৰ নাম: দুলাল পাল ঘৰ নং : 153 বয়স : 37 লিঙ্গ : পুৰুষ			নাম : মামনি পাল স্বামীৰ নাম: সিতেশ পাল ঘৰ নং : 153 বয়স : 33 লিঙ্গ : মহিলা		
175	FCM5740841	ফটো উপলব্ধ	176	FCM5740863	ফটো উপলব্ধ	177	OIF0070292	ফটো উপলব্ধ
নাম : মহাদেৱ ঘোষ পিতাৰ নাম: শচীন্দ্ৰ চন্দ্ৰ ঘোষ ঘৰ নং : 158 বয়স : 64 লিঙ্গ : পুৰুষ			নাম : নৱজিত ঘোষ পিতাৰ নাম: মহাদেৱ ঘোষ ঘৰ নং : 158 বয়স : 37 লিঙ্গ : পুৰুষ			নাম : ৰূপা মণ্ডল স্বামীৰ নাম: সৰজিত ঘোষ ঘৰ নং : 154 বয়স : 33 লিঙ্গ : মহিলা		
178	OIF0070300	ফটো উপলব্ধ	179	FCM0633859	ফটো উপলব্ধ	180	FCM5740874	ফটো উপলব্ধ
নাম : জুলি সুব্ৰধৰ স্বামীৰ নাম: নৱজিত ঘোষ ঘৰ নং : 154 বয়স : 32 লিঙ্গ : মহিলা			নাম : সুৰজিত ঘোষ পিতাৰ নাম: মহাদেৱ ঘোষ ঘৰ নং : 154 বয়স : 31 লিঙ্গ : পুৰুষ			নাম : প্ৰনতি দেৱৰায় স্বামীৰ নাম: সমৰেন্দ্ৰ দেৱৰায় ঘৰ নং : 155 বয়স : 70 লিঙ্গ : মহিলা		



181 নাম : গৌতম দেৱৰায় পিতাৰ নাম: সমৰেন্দ্ৰ দেৱৰায় ঘৰ নং : ১৫৫ বয়স : 50 লিঙ্গ : পুৰুষ	FCM5740885 ফটো উপলব্ধ	182 নাম : জন দেব ৰায় স্বামীৰ নাম: গৌতম দেৱৰায় ঘৰ নং : ১৫৫ বয়স : 42 লিঙ্গ : মহিলা	FCM5740896 ফটো উপলব্ধ	183 নাম : কল্যাণ দেবৰয় পিতাৰ নাম: গৌতম দেবৰয় ঘৰ নং : 155 বয়স : 22 লিঙ্গ : পুৰুষ	OIF0023762 ফটো উপলব্ধ
184 নাম : প্ৰফুল্ল কোঁৱৰ পিতাৰ নাম: ধৰ্মকান্ত কোঁৱৰ ঘৰ নং : ১৫৫খ বয়স : 67 লিঙ্গ : পুৰুষ	FCM5740954 ফটো উপলব্ধ	185 নাম : যমুনা দেৱী স্বামীৰ নাম: প্ৰফুল্ল কোঁৱৰ ঘৰ নং : ১৫৫খ বয়স : 54 লিঙ্গ : মহিলা	FCM5740943 ফটো উপলব্ধ	186 নাম : সুখেন্দ্ৰ দাস পিতাৰ নাম: দিগেন্দ্ৰ দাস ঘৰ নং : ১৫৫ক বয়স : 53 লিঙ্গ : পুৰুষ	FCM5740921 ফটো উপলব্ধ
187 নাম : সীমা দাস স্বামীৰ নাম: সুখেন্দ্ৰ দাস ঘৰ নং : ১৫৫ক বয়স : 44 লিঙ্গ : মহিলা	FCM5740932 ফটো উপলব্ধ	188 নাম : বীণাবানী কৰ্মকাৰ স্বামীৰ নাম: ৰঞ্জিত কৰ্মকাৰ ঘৰ নং : ১৫৬ বয়স : 69 লিঙ্গ : মহিলা	FCM5740976 ফটো উপলব্ধ	189 নাম : আনন্দ কৰ্মকাৰ পিতাৰ নাম: ৰঞ্জিত কৰ্মকাৰ ঘৰ নং : ১৫৬ বয়স : 54 লিঙ্গ : পুৰুষ	FCM5740987 ফটো উপলব্ধ
190 নাম : সুনন্দ কৰ্মকাৰ পিতাৰ নাম: ৰঞ্জিত কৰ্মকাৰ ঘৰ নং : ১৫৬ বয়স : 47 লিঙ্গ : পুৰুষ	FCM5741004 ফটো উপলব্ধ	191 নাম : শেফালী কৰ্মকাৰ স্বামীৰ নাম: আনন্দ কৰ্মকাৰ ঘৰ নং : ১৫৬ বয়স : 43 লিঙ্গ : মহিলা	FCM5740998 ফটো উপলব্ধ	192 নাম : সুশান্ত কৰ্মকাৰ পিতাৰ নাম: ৰঞ্জিত কৰ্মকাৰ ঘৰ নং : ১৫৬ বয়স : 42 লিঙ্গ : পুৰুষ	FCM5741015 ফটো উপলব্ধ
193 নাম : গীতা কৰ্মকাৰ স্বামীৰ নাম: সুনন্দ কৰ্মকাৰ ঘৰ নং : ১৫৬ বয়স : 35 লিঙ্গ : মহিলা	FCM5741026 ফটো উপলব্ধ	194 নাম : দেৱজিৎ কৰ্মকাৰ পিতাৰ নাম: আনন্দ কৰ্মকাৰ ঘৰ নং : 156 বয়স : 22 লিঙ্গ : পুৰুষ	FCM2319622 ফটো উপলব্ধ	195 নাম : দীলীপ কুমাৰ বাঢ়ৈ পিতাৰ নাম: ফনীৰঞ্জন বাঢ়ৈ ঘৰ নং : ১৫৭ বয়স : 70 লিঙ্গ : পুৰুষ	FCM5741037 ফটো উপলব্ধ
196 নাম : বিভাবালা বাঢ়ৈ স্বামীৰ নাম: দিলীপকুমাৰ বাঢ়ৈ ঘৰ নং : ১৫৭ বয়স : 59 লিঙ্গ : মহিলা	FCM5741048 ফটো উপলব্ধ	197 নাম : বীণা মণ্ডল স্বামীৰ নাম: নিয়াচা মণ্ডল ঘৰ নং : ১৫৭ বয়স : 59 লিঙ্গ : মহিলা	FCM5741106 ফটো উপলব্ধ	198 নাম : দীপক বাঢ়ৈ পিতাৰ নাম: দিলীপ বাঢ়ৈ ঘৰ নং : ১৫৭ বয়স : 46 লিঙ্গ : পুৰুষ	FCM5741059 ফটো উপলব্ধ
199 নাম : টিংক বাঢ়ৈ পিতাৰ নাম: দিলীপ বাঢ়ৈ ঘৰ নং : ১৫৭ বয়স : 45 লিঙ্গ : পুৰুষ	FCM5741071 ফটো উপলব্ধ	200 নাম : দীপা বাঢ়ৈ স্বামীৰ নাম: প্ৰদীপ বাঢ়ৈ ঘৰ নং : ১৫৭ বয়স : 44 লিঙ্গ : মহিলা	FCM5741093 ফটো উপলব্ধ	201 নাম : ইতি বাঢ়ৈ স্বামীৰ নাম: দীপক বাঢ়ৈ ঘৰ নং : ১৫৭ বয়স : 41 লিঙ্গ : মহিলা	FCM5741060 ফটো উপলব্ধ
202 নাম : বিপুল মণ্ডল পিতাৰ নাম: নিয়াচা মণ্ডল ঘৰ নং : ১৫৭ বয়স : 41 লিঙ্গ : পুৰুষ	FCM5741139 ফটো উপলব্ধ	203 নাম : মীৰা বাঢ়ৈ পিতাৰ নাম: দিলীপ বাঢ়ৈ ঘৰ নং : ১৫৭ বয়স : 39 লিঙ্গ : মহিলা	FCM5741082 ফটো উপলব্ধ	204 নাম : বলাই মণ্ডল পিতাৰ নাম: উপেন্দ্ৰ মণ্ডল ঘৰ নং : ১৫৭ বয়স : 39 লিঙ্গ : পুৰুষ	FCM2207365 ফটো উপলব্ধ
205 নাম : বাদল মণ্ডল পিতাৰ নাম: নিৰাসা মণ্ডল ঘৰ নং : ১৫৭ বয়স : 38 লিঙ্গ : পুৰুষ	FCM2264235 ফটো উপলব্ধ	206 নাম : মুনী মণ্ডল পিতাৰ নাম: নিয়াচা মণ্ডল ঘৰ নং : ১৫৭ বয়স : 38 লিঙ্গ : মহিলা	FCM5741151 ফটো উপলব্ধ	207 নাম : শিব বাঢ়ৈ পিতাৰ নাম: দিলীপ বাঢ়ৈ ঘৰ নং : ১৫৭ বয়স : 35 লিঙ্গ : পুৰুষ	FCM2264246 ফটো উপলব্ধ
208 নাম : ইত বাঢ়ৈ পিতাৰ নাম: দিলীপ কুমাৰ বাঢ়ৈ ঘৰ নং : ১৫৭ বয়স : 33 লিঙ্গ : মহিলা	FCM2264111 ফটো উপলব্ধ	209 নাম : ৰানা বাঢ়ৈ পিতাৰ নাম: প্ৰদীপ বাঢ়ৈ ঘৰ নং : ১৫৭ বয়স : 29 লিঙ্গ : পুৰুষ	FCM2264177 ফটো উপলব্ধ	210 নাম : সুমিত মণ্ডল পিতাৰ নাম: নিৰাষা মণ্ডল ঘৰ নং : ১৫৭ বয়স : 28 লিঙ্গ : পুৰুষ	FCM2264199 ফটো উপলব্ধ



211	OIF0040949	ফটো উপলব্ধ	নাম : বিক্রম মণ্ডল পিতাৰ নাম: বলাই মণ্ডল ঘৰ নং : 157 বয়স : 25 লিঙ্গ : পুৰুষ	212	OIF0048009	ফটো উপলব্ধ	নাম : দীপ বাটৈ পিতাৰ নাম: দীপক ঘৰ নং : 157 বয়স : 21 লিঙ্গ : পুৰুষ	213	FCM5741162	ফটো উপলব্ধ	নাম : পৰেশ সাহা পিতাৰ নাম: ফনীভূষণ সাহা ঘৰ নং : 157 বয়স : 75 লিঙ্গ : পুৰুষ
214	FCM5741184	ফটো উপলব্ধ	নাম : ৰঞ্জিত কৰ্মকাৰ পিতাৰ নাম: জীতেন কৰ্মকাৰ ঘৰ নং : 157 বয়স : 61 লিঙ্গ : পুৰুষ	215	FCM5741195	ফটো উপলব্ধ	নাম : পলাশ সাহা পিতাৰ নাম: পৰেশ সাহা ঘৰ নং : 157 বয়স : 41 লিঙ্গ : পুৰুষ	216	FCM2207218	ফটো উপলব্ধ	নাম : পিনাকী ভট্টাচাৰ্য্য সাহা স্বামীৰ নাম: পলাশ সাহা ঘৰ নং : 157 বয়স : 36 লিঙ্গ : মহিলা
217	FCM5741253	ফটো উপলব্ধ	নাম : মাধুৰী সৰকাৰ স্বামীৰ নাম: মনোন্দ্ৰ সৰকাৰ ঘৰ নং : 157 বয়স : 74 লিঙ্গ : মহিলা	218	FCM5741220	ফটো উপলব্ধ	নাম : অশোক সৰকাৰ পিতাৰ নাম: মনোন্দ্ৰ সৰকাৰ ঘৰ নং : 157 বয়স : 53 লিঙ্গ : পুৰুষ	219	FCM5741231	ফটো উপলব্ধ	নাম : সবিতা সৰকাৰ স্বামীৰ নাম: অশোক সৰকাৰ ঘৰ নং : 157 বয়স : 43 লিঙ্গ : মহিলা
220	FCM5745459	ফটো উপলব্ধ	নাম : পুষ্প সৰকাৰ স্বামীৰ নাম: মঙ্গলময় সৰকাৰ ঘৰ নং : 157 বয়স : 37 লিঙ্গ : মহিলা	221	FCM1824333	ফটো উপলব্ধ	নাম : সুপ্রভা সৰকাৰ পিতাৰ নাম: অশোক সৰকাৰ ঘৰ নং : 159 বয়স : 23 লিঙ্গ : মহিলা	222	FCM5741311	ফটো উপলব্ধ	নাম : নৰেন চন্দ্ৰ মণ্ডল পিতাৰ নাম: অভিৰাম মণ্ডল ঘৰ নং : 160 বয়স : 61 লিঙ্গ : পুৰুষ
223	FCM5741300	ফটো উপলব্ধ	নাম : গীতা মণ্ডল স্বামীৰ নাম: অনিল মণ্ডল ঘৰ নং : 160 বয়স : 59 লিঙ্গ : মহিলা	224	FCM5741322	ফটো উপলব্ধ	নাম : সীমা মণ্ডল স্বামীৰ নাম: নৰেন মণ্ডল ঘৰ নং : 160 বয়স : 51 লিঙ্গ : মহিলা	225	FCM5741333	ফটো উপলব্ধ	নাম : সঞ্জয় কুমাৰ মণ্ডল পিতাৰ নাম: অভিৰাম মণ্ডল ঘৰ নং : 160 বয়স : 49 লিঙ্গ : পুৰুষ
226	FCM5741377	ফটো উপলব্ধ	নাম : কল্পনা ৰয় মণ্ডল স্বামীৰ নাম: সঞ্জয় কুমাৰ মণ্ডল ঘৰ নং : 160 বয়স : 43 লিঙ্গ : মহিলা	227	FCM5741355	ফটো উপলব্ধ	নাম : সঞ্জীৱ মণ্ডল পিতাৰ নাম: অনিল মণ্ডল ঘৰ নং : 160 বয়স : 40 লিঙ্গ : পুৰুষ	228	FCM5741366	ফটো উপলব্ধ	নাম : অনিমেশ মণ্ডল পিতাৰ নাম: অনিল মণ্ডল ঘৰ নং : 160 বয়স : 37 লিঙ্গ : পুৰুষ
#2 229	FCM5745006	ফটো উপলব্ধ	নাম : লক্ষী মণ্ডল পিতাৰ নাম: নৰেন মণ্ডল ঘৰ নং : 160 বয়স : 32 লিঙ্গ : মহিলা	230	FCM0374314	ফটো উপলব্ধ	নাম : তনুৱয় মণ্ডল পিতাৰ নাম: নৰেন মণ্ডল ঘৰ নং : 160 বয়স : 27 লিঙ্গ : পুৰুষ	231	FCM5741388	ফটো উপলব্ধ	নাম : শ্ৰীদাম সাহা পিতাৰ নাম: শ্ৰীৱাস সাহা ঘৰ নং : 161 বয়স : 74 লিঙ্গ : পুৰুষ
232	FCM5741399	ফটো উপলব্ধ	নাম : অৰ্চনা সাহা স্বামীৰ নাম: শ্ৰীদাম সাহা ঘৰ নং : 161 বয়স : 57 লিঙ্গ : মহিলা	233	FCM5741413	ফটো উপলব্ধ	নাম : ৰাম কৃষ্ণ সাহা পিতাৰ নাম: শ্ৰীদাম সাহা ঘৰ নং : 161 বয়স : 35 লিঙ্গ : পুৰুষ	234	FCM0052126	ফটো উপলব্ধ	নাম : অশ্বিনী শৰ্মা পিতাৰ নাম: প্ৰফুল্ল চন্দ্ৰ শৰ্মা ঘৰ নং : 162 বয়স : 59 লিঙ্গ : পুৰুষ
235	FCM5741435	ফটো উপলব্ধ	নাম : বিবেকানন্দ বিশ্বাস পিতাৰ নাম: বেনুগোপাল বিশ্বাস ঘৰ নং : 162 বয়স : 49 লিঙ্গ : পুৰুষ	236	OIF0037846	ফটো উপলব্ধ	নাম : পূৰ্ণ বিশ্বাস স্বামীৰ নাম: বিপ্লৱানন্দ বিশ্বাস ঘৰ নং : 162 বয়স : 42 লিঙ্গ : মহিলা	237	FCM5741479	ফটো উপলব্ধ	নাম : সুমিত্ৰা বিশ্বাস স্বামীৰ নাম: সূৰ্য্যানন্দ বিশ্বাস ঘৰ নং : 162 বয়স : 41 লিঙ্গ : মহিলা
238	FCM5741446	ফটো উপলব্ধ	নাম : টুঙ্গা বিশ্বাস স্বামীৰ নাম: বিবেকানন্দ বিশ্বাস ঘৰ নং : 162 বয়স : 39 লিঙ্গ : মহিলা	239	FCM2316602	ফটো উপলব্ধ	নাম : স্নেহা বিশ্বাস পিতাৰ নাম: সূৰ্য্যানন্দ বিশ্বাস ঘৰ নং : 162 বয়স : 23 লিঙ্গ : মহিলা	240	FCM2324127	ফটো উপলব্ধ	নাম : বিক্রম জিৎ বিশ্বাস পিতাৰ নাম: বিবেকানন্দ বিশ্বাস ঘৰ নং : 162 বয়স : 21 লিঙ্গ : পুৰুষ

বিধানসভা সমষ্টিৰ নম্বৰ আৰু নাম : 50-মঙলদৈ
অংশৰ নম্বৰ আৰু নাম : 1-5নং ওৱাড(অংশ), মঙলদৈ

241	FCM5741515	ফটো উপলব্ধ	নাম : দময়ন্তী চহৰীয়া স্বামীৰ নাম: ৰমেন চহৰীয়া ঘৰ নং : ১৬৩ বয়স : 64 লিঙ্গ : মহিলা	242	FCM5741548	ফটো উপলব্ধ	নাম : কুমুদ ডেকা পিতাৰ নাম: জগত ডেকা ঘৰ নং : ১৬৪ বয়স : 61 লিঙ্গ : পুৰুষ	243	FCM5741559	ফটো উপলব্ধ	নাম : কামিনী হাজৰিকা ডেকা স্বামীৰ নাম: কুমুদ ডেকা ঘৰ নং : ১৬৪ বয়স : 42 লিঙ্গ : মহিলা
244	FCM5741593	ফটো উপলব্ধ	নাম : ভাৰতী ডেকা স্বামীৰ নাম: তাৰিনী ডেকা ঘৰ নং : ১৬৮ বয়স : 79 লিঙ্গ : মহিলা	245	FCM5741628	ফটো উপলব্ধ	নাম : গৌতম ডেকা পিতাৰ নাম: তাৰিনী ডেকা ঘৰ নং : ১৬৮ বয়স : 49 লিঙ্গ : পুৰুষ	246	FCM5741617	ফটো উপলব্ধ	নাম : নলিনী বৰুৱা ডেকা স্বামীৰ নাম: অৰূপ ডেকা ঘৰ নং : ১৬৮ বয়স : 43 লিঙ্গ : মহিলা
247	FCM0702019	ফটো উপলব্ধ	নাম : অক্ষিত ডেকা পিতাৰ নাম: অৰূপ ডেকা ঘৰ নং : 168 বয়স : 23 লিঙ্গ : পুৰুষ	248	FCM5741651	ফটো উপলব্ধ	নাম : পাৰ্বতী কুমাৰ স্বামীৰ নাম: মনিৰাম কুমাৰ ঘৰ নং : ১৬৯ বয়স : 71 লিঙ্গ : মহিলা	249	FCM5741662	ফটো উপলব্ধ	নাম : কিশোৰ কুমাৰ পিতাৰ নাম: মনিৰাম কুমাৰ ঘৰ নং : ১৬৯ বয়স : 42 লিঙ্গ : পুৰুষ
250	FCM5741684	ফটো উপলব্ধ	নাম : পুনম নাথ কুমাৰ স্বামীৰ নাম: কিশোৰ কুমাৰ ঘৰ নং : ১৬৯ বয়স : 41 লিঙ্গ : মহিলা	251	FCM5741708	ফটো উপলব্ধ	নাম : দীপালী দাস স্বামীৰ নাম: শশীভূষণ দাস ঘৰ নং : ১৭০ বয়স : 74 লিঙ্গ : মহিলা	252	FCM5741719	ফটো উপলব্ধ	নাম : পাৰ্থ দাস পিতাৰ নাম: শশীভূষণ দাস ঘৰ নং : ১৭০ বয়স : 44 লিঙ্গ : পুৰুষ
253	FCM5741720	ফটো উপলব্ধ	নাম : সুমেন দাস পিতাৰ নাম: শশীভূষণ দাস ঘৰ নং : ১৭০ বয়স : 42 লিঙ্গ : পুৰুষ	254	FCM0375642	ফটো উপলব্ধ	নাম : সীমা সৰকাৰ দাস স্বামীৰ নাম: পাৰ্থ দাস ঘৰ নং : 170 বয়স : 36 লিঙ্গ : মহিলা	255	FCM0376350	ফটো উপলব্ধ	নাম : সুজাতা ৰায় দাস পিতাৰ নাম: সুমেন দাস ঘৰ নং : 170 বয়স : 35 লিঙ্গ : মহিলা
256	FCM5741764	ফটো উপলব্ধ	নাম : সুৰেশ দে পিতাৰ নাম: যোগেশ দে ঘৰ নং : ১৭২ বয়স : 67 লিঙ্গ : পুৰুষ	257	FCM5741775	ফটো উপলব্ধ	নাম : ভবিতা দে স্বামীৰ নাম: সুৰেশ দে ঘৰ নং : ১৭২ বয়স : 56 লিঙ্গ : মহিলা	258	FCM5741786	ফটো উপলব্ধ	নাম : উদেফা কাশ্যপ পিতাৰ নাম: সুৰেশ দে ঘৰ নং : ১৭২ বয়স : 37 লিঙ্গ : মহিলা
259	FCM5744683	ফটো উপলব্ধ	নাম : অৰূপ জ্যোতি দে পিতাৰ নাম: সুৰেশ চন্দ্ৰ দে ঘৰ নং : ১৭২ বয়স : 30 লিঙ্গ : পুৰুষ	260	FCM5741797	ফটো উপলব্ধ	নাম : ৰঞ্জিত সিংহ পিতাৰ নাম: ৰবিনাৰায়ন সিংহ ঘৰ নং : ১৭৩ বয়স : 64 লিঙ্গ : পুৰুষ	261	FCM5741800	ফটো উপলব্ধ	নাম : সবিতা সিংহ স্বামীৰ নাম: ৰঞ্জিত সিংহ ঘৰ নং : ১৭৩ বয়স : 54 লিঙ্গ : মহিলা
262	FCM5741822	ফটো উপলব্ধ	নাম : দেৱ ৰঞ্জন সিংহ পিতাৰ নাম: ৰঞ্জিত সিংহ ঘৰ নং : ১৭৩ বয়স : 34 লিঙ্গ : পুৰুষ	263	OIF0037796	ফটো উপলব্ধ	নাম : দীক্ষিতা ভূঞা স্বামীৰ নাম: দেৱ ৰঞ্জন সিংহ ঘৰ নং : 173 বয়স : 34 লিঙ্গ : মহিলা	264	FCM0378570	ফটো উপলব্ধ	নাম : নিশান্ত নাৰায়ন সিংহ পিতাৰ নাম: প্ৰবীন সিংহ ঘৰ নং : 173 বয়স : 28 লিঙ্গ : পুৰুষ
265	FCM0380634	ফটো উপলব্ধ	নাম : সঞ্জিবন সিংহ পিতাৰ নাম: ৰঞ্জিত সিংহ ঘৰ নং : 173 বয়স : 28 লিঙ্গ : পুৰুষ	266	FCM0378521	ফটো উপলব্ধ	নাম : সিদ্ধান্ত নাৰায়ন সিংহ পিতাৰ নাম: প্ৰবীন কুমাৰ সিংহ ঘৰ নং : 173 বয়স : 26 লিঙ্গ : পুৰুষ	267	FCM5741935	ফটো উপলব্ধ	নাম : মীৰা ডেকা পিতাৰ নাম: নন্দৰাম ডেকা ঘৰ নং : ১৭৪ বয়স : 81 লিঙ্গ : মহিলা
S 268	FCM5741946	ফটো উপলব্ধ	নাম : ব্ৰজেন ডেকা পিতাৰ নাম: নন্দৰাম ডেকা ঘৰ নং : ১৭৪ বয়স : 79 লিঙ্গ : পুৰুষ	269	FCM5741991	ফটো উপলব্ধ	নাম : ভবেন ডেকা পিতাৰ নাম: নন্দৰাম ডেকা ঘৰ নং : ১৭৪ বয়স : 74 লিঙ্গ : পুৰুষ	S 270	FCM5741855	ফটো উপলব্ধ	নাম : মীৰা ডেকা স্বামীৰ নাম: ব্ৰজেন ডেকা ঘৰ নং : ১৭৪ বয়স : 74 লিঙ্গ : মহিলা



271 নাম : বুপালী ডেকা স্বামীৰ নাম: ব্ৰজেন ডেকা ঘৰ নং : ১৭৪ বয়স : 69 লিঙ্গ : মহিলা	FCM5741957 ফটো উপলব্ধ	272 নাম : প্ৰনতি চলিহা স্বামীৰ নাম: দ্বিজেন চলিহা ঘৰ নং : ১৭৪ বয়স : 64 লিঙ্গ : মহিলা	FCM5742041 ফটো উপলব্ধ	273 নাম : কাকুল চলিহা পিতাৰ নাম: গজেন ডেকা ঘৰ নং : ১৭৪ বয়স : 53 লিঙ্গ : পুৰুষ	FCM5741902 ফটো উপলব্ধ
274 নাম : কুহুল চলিহা পিতাৰ নাম: গজেন ডেকা ঘৰ নং : ১৭৪ বয়স : 52 লিঙ্গ : পুৰুষ	FCM5741913 ফটো উপলব্ধ	S 275 নাম : মল্লিকা চলিহা পিতাৰ নাম: ব্ৰজেন ডেকা ঘৰ নং : ১৭৪ বয়স : 51 লিঙ্গ : মহিলা	FCM5741968 ফটো উপলব্ধ	276 নাম : শান্তনা বৰা স্বামীৰ নাম: বিপুল চলিহা ঘৰ নং : ১৭৪ বয়স : 47 লিঙ্গ : মহিলা	FCM5741877 ফটো উপলব্ধ
277 নাম : সুচিত্ৰা চলিহা স্বামীৰ নাম: কুহুল চলিহা ঘৰ নং : ১৭৪ বয়স : 47 লিঙ্গ : মহিলা	FCM5741924 ফটো উপলব্ধ	278 নাম : দেৱজিত চলিহা পিতাৰ নাম: ব্ৰজেন ডেকা ঘৰ নং : ১৭৪ বয়স : 40 লিঙ্গ : পুৰুষ	FCM5741979 ফটো উপলব্ধ	279 নাম : নমিতা চলিহা পিতাৰ নাম: ব্ৰজেন ডেকা ঘৰ নং : ১৭৪ বয়স : 38 লিঙ্গ : মহিলা	FCM5741980 ফটো উপলব্ধ
S 280 নাম : কঙ্কনা চলিহা পিতাৰ নাম: অৰেন ডেকা ঘৰ নং : ১৭৪ বয়স : 37 লিঙ্গ : মহিলা	FCM5742029 ফটো উপলব্ধ	281 নাম : সিদ্ধাৰ্থ প্ৰতিম দত্ত পিতাৰ নাম: অৰনী দত্ত ঘৰ নং : 175 বয়স : 39 লিঙ্গ : পুৰুষ	FCM0058867 ফটো উপলব্ধ	282 নাম : বেদান্ত দত্ত পিতাৰ নাম: অৰনী দত্ত ঘৰ নং : 175 বয়স : 37 লিঙ্গ : পুৰুষ	FCM0058909 ফটো উপলব্ধ
283 নাম : মোনিকাজুৰ্ন দত্ত পিতাৰ নাম: অৰনী দত্ত ঘৰ নং : ১৭৫ বয়স : 31 লিঙ্গ : পুৰুষ	FCM2207310 ফটো উপলব্ধ	284 নাম : এলবাৰ্ট দৈমাৰী পিতাৰ নাম: ফিলিমন দৈমাৰী ঘৰ নং : 175 বয়স : 25 লিঙ্গ : পুৰুষ	FCM1217371 ফটো উপলব্ধ	285 নাম : নন্দিতা ঘোষ পিতাৰ নাম: নৰেশ ঘোষ ঘৰ নং : 175 বয়স : 36 লিঙ্গ : মহিলা	FCM0058925 ফটো উপলব্ধ
286 নাম : নৰেশ ঘোষ পিতাৰ নাম: ৰাখাল চন্দ্ৰ ঘোষ ঘৰ নং : ১৭৫ বয়স : 67 লিঙ্গ : পুৰুষ	FCM5742165 ফটো উপলব্ধ	287 নাম : অৰ্চনা ঘোষ স্বামীৰ নাম: নৰেশ ঘোষ ঘৰ নং : ১৭৫ বয়স : 66 লিঙ্গ : মহিলা	FCM5742176 ফটো উপলব্ধ	288 নাম : ফিলিমন দৈমাৰী পিতাৰ নাম: চন্দ্ৰ দৈমাৰী ঘৰ নং : ১৭৫ বয়স : 51 লিঙ্গ : পুৰুষ	FCM5742143 ফটো উপলব্ধ
289 নাম : ৰাবেন্দ্ৰ বড়ো পিতাৰ নাম: ৰবিৰাম বড়ো ঘৰ নং : ১৭৫ বয়স : 49 লিঙ্গ : পুৰুষ	FCM5742109 ফটো উপলব্ধ	290 নাম : জিদান দৈমাৰী স্বামীৰ নাম: ফিলিমন দৈমাৰী ঘৰ নং : ১৭৫ বয়স : 49 লিঙ্গ : মহিলা	FCM5742154 ফটো উপলব্ধ	291 নাম : বিনীতা বড়ো স্বামীৰ নাম: ৰাবেন্দ্ৰ বড়ো ঘৰ নং : ১৭৫ বয়স : 44 লিঙ্গ : মহিলা	FCM5742110 ফটো উপলব্ধ
292 নাম : এঞ্জেল দৈমাৰী পিতাৰ নাম: ফিলিমন দৈমাৰী ঘৰ নং : ১৭৫ বয়স : 31 লিঙ্গ : মহিলা	FCM2207321 ফটো উপলব্ধ	293 নাম : দেবাসিতা ঘোষ পিতাৰ নাম: নৰেশ ঘোষ ঘৰ নং : ১৭৫ বয়স : 29 লিঙ্গ : মহিলা	FCM0059147 ফটো উপলব্ধ	294 নাম : অজিতেশ বসু পিতাৰ নাম: জীবনৰতন বসু ঘৰ নং : ১৮২ বয়স : 49 লিঙ্গ : পুৰুষ	FCM5742198 ফটো উপলব্ধ
295 নাম : মধুমিতা বসু পিতাৰ নাম: জীবন ৰতন বসু ঘৰ নং : ১৮২ বয়স : 45 লিঙ্গ : মহিলা	FCM5742212 ফটো উপলব্ধ	296 নাম : কুসুম্বা বসু স্বামীৰ নাম: অজিতেশ বসু ঘৰ নং : 182 বয়স : 32 লিঙ্গ : মহিলা	FCM0660241 ফটো উপলব্ধ	297 নাম : দীপালি বসু স্বামীৰ নাম: শঙ্কৰ প্ৰসাদ বসু ঘৰ নং : ১৮৩ বয়স : 69 লিঙ্গ : মহিলা	FCM5742223 ফটো উপলব্ধ
S 298 নাম : পাৰ্থ সাৰথি বোস পিতাৰ নাম: শঙ্কৰ প্ৰসাদ বোস ঘৰ নং : ১৮৩ বয়স : 54 লিঙ্গ : পুৰুষ	FCM5742234 ফটো উপলব্ধ	S 299 নাম : মল্লয়া বোস স্বামীৰ নাম: পাৰ্থ সাৰথি বোস ঘৰ নং : ১৮৩ বয়স : 48 লিঙ্গ : মহিলা	FCM2207105 ফটো উপলব্ধ	300 নাম : মানিক চন্দ্ৰ ঘোষ পিতাৰ নাম: প্ৰানবল্লভ ঘোষ ঘৰ নং : ১৮৪ বয়স : 58 লিঙ্গ : পুৰুষ	FCM5742267 ফটো উপলব্ধ



301	FCM5742289	ফটো উপলব্ধ	নাম : পবিত্ৰ ঘোষ পিতাৰ নাম: প্ৰানবল্লভ ঘোষ ঘৰ নং : ১৮৪ বয়স : 49 লিঙ্গ : পুৰুষ	302	FCM5742290	ফটো উপলব্ধ	নাম : প্ৰদীপ ঘোষ পিতাৰ নাম: প্ৰাণবল্লভ ঘোষ ঘৰ নং : ১৮৪ বয়স : 44 লিঙ্গ : পুৰুষ	303	FCM5742278	ফটো উপলব্ধ	নাম : প্ৰতিমা ঘোষ স্বামীৰ নাম: মানিক ঘোষ ঘৰ নং : ১৮৪ বয়স : 44 লিঙ্গ : মহিলা
304	FCM0660225	ফটো উপলব্ধ	নাম : মৌপিয়া ঘোষ পিতাৰ নাম: মানিক ঘোষ ঘৰ নং : 184 বয়স : 25 লিঙ্গ : মহিলা	305	FCM1490929	ফটো উপলব্ধ	নাম : চুলতানা বহমান স্বামীৰ নাম: নজিবুল বহমান ঘৰ নং : 191 বয়স : 76 লিঙ্গ : মহিলা	306	FCM5742392	ফটো উপলব্ধ	নাম : আনোৱাৰা বেগম স্বামীৰ নাম: নজিবুল ইছলাম ঘৰ নং : ১৯১ বয়স : 67 লিঙ্গ : মহিলা
307	FCM6539806	ফটো উপলব্ধ	নাম : এনায়তুল কৰিম পিতাৰ নাম: বকদুল আলী ঘৰ নং : 191 বয়স : 65 লিঙ্গ : পুৰুষ	308	FCM5742336	ফটো উপলব্ধ	নাম : কাইমূৰ বহমান পিতাৰ নাম: খালিলুৰ বহমান ঘৰ নং : ১৯১ বয়স : 64 লিঙ্গ : পুৰুষ	309	FCM5742369	ফটো উপলব্ধ	নাম : জুৰি বেগম স্বামীৰ নাম: আনিচুৰ বহমান ঘৰ নং : ১৯১ বয়স : 58 লিঙ্গ : মহিলা
310	FCM5742358	ফটো উপলব্ধ	নাম : জামিনা খাতুন স্বামীৰ নাম: আৰিফুৰ বহমান ঘৰ নং : ১৯১ বয়স : 57 লিঙ্গ : মহিলা	311	FCM5742405	ফটো উপলব্ধ	নাম : বেজিয়া বেগম স্বামীৰ নাম: আব্দুল বহিম ঘৰ নং : ১৯১ বয়স : 54 লিঙ্গ : মহিলা	312	FCM5742381	ফটো উপলব্ধ	নাম : বেহেনা বহমান স্বামীৰ নাম: নূৰ বহমান ঘৰ নং : ১৯১ বয়স : 51 লিঙ্গ : মহিলা
313	FCM6539817	ফটো উপলব্ধ	নাম : চিৰিন চেমিমা বহমান কৰিম স্বামীৰ নাম: এনায়তুল কৰিম ঘৰ নং : 191 বয়স : 51 লিঙ্গ : মহিলা	314	FCM0658344	ফটো উপলব্ধ	নাম : আব্দুল বহিম পিতাৰ নাম: মুন্সেহিদ্দীন আহমেদ ঘৰ নং : 191 বয়স : 49 লিঙ্গ : পুৰুষ	315	FCM1443647	ফটো উপলব্ধ	নাম : মিনবাৰা বেগম স্বামীৰ নাম: কাইমূৰ বহমান ঘৰ নং : 191 বয়স : 49 লিঙ্গ : মহিলা
316	FCM5742416	ফটো উপলব্ধ	নাম : ফাহিমদা বেগম পিতাৰ নাম: আৰিফুৰ বহমান ঘৰ নং : ১৯১ বয়স : 36 লিঙ্গ : মহিলা	317	FCM5745620	ফটো উপলব্ধ	নাম : তাবচুম ইচলাম পিতাৰ নাম: নজিবুল ইচলাম ঘৰ নং : ১৯১ বয়স : 34 লিঙ্গ : মহিলা	318	OIF0066720	ফটো উপলব্ধ	নাম : আবিদা বেগম স্বামীৰ নাম: চাদিকুৰ বহমান ঘৰ নং : 191 বয়স : 33 লিঙ্গ : মহিলা
319	FCM5745631	ফটো উপলব্ধ	নাম : মঃ চাদিকুৰ বহমান পিতাৰ নাম: আৰিফুৰ বহমান ঘৰ নং : ১৯১ বয়স : 32 লিঙ্গ : পুৰুষ	320	FCM0274506	ফটো উপলব্ধ	নাম : মুকিটুৰ বহমান পিতাৰ নাম: আনিচুৰ বহমান ঘৰ নং : ১৯১ বয়স : 32 লিঙ্গ : পুৰুষ	321	FCM5745711	ফটো উপলব্ধ	নাম : চাবিকা বেগম চৌধুৰী পিতাৰ নাম: আব্দুল বাহিম চৌধুৰী ঘৰ নং : ১৯১ বয়স : 32 লিঙ্গ : মহিলা
322	FCM5745642	ফটো উপলব্ধ	নাম : চেহনাজ কৰিম পিতাৰ নাম: এনায়তুল কৰিম ঘৰ নং : ১৯১ বয়স : 29 লিঙ্গ : মহিলা	# 323	FCM0274555	ফটো উপলব্ধ	নাম : দিল নাৱাজ বেগম পিতাৰ নাম: নূৰ বহমান ঘৰ নং : ১৯১ বয়স : 30 লিঙ্গ : মহিলা	324	FCM0237651	ফটো উপলব্ধ	নাম : বেচমা বেগম মাতৃৰ নাম: জুৰি বেগম ঘৰ নং : ১৯১ বয়স : 28 লিঙ্গ : মহিলা
325	OIF0047795	ফটো উপলব্ধ	নাম : মোচাদিকু বহমান পিতাৰ নাম: কাইমূৰ বহমান ঘৰ নং : 191 বয়স : 28 লিঙ্গ : পুৰুষ	326	FCM0274605	ফটো উপলব্ধ	নাম : আমিন ইছলাম পিতাৰ নাম: নজিবুল ইছলাম ঘৰ নং : ১৯১ বয়স : 27 লিঙ্গ : পুৰুষ	327	OIF0135616	ফটো উপলব্ধ	নাম : দিল সাবৰীন বেগম মাতৃৰ নাম: বেহেনা বহমান ঘৰ নং : 191 বয়স : 23 লিঙ্গ : মহিলা
328	FCM5742427	ফটো উপলব্ধ	নাম : নিৰ্মল সাহা পিতাৰ নাম: নীলমাধব সাহা ঘৰ নং : ২০৩ বয়স : 67 লিঙ্গ : পুৰুষ	329	FCM5742438	ফটো উপলব্ধ	নাম : পুনীমা সাহা স্বামীৰ নাম: নিৰ্মল সাহা ঘৰ নং : ২০৩ বয়স : 56 লিঙ্গ : মহিলা	330	FCM5742449	ফটো উপলব্ধ	নাম : কান ৰায় পিতাৰ নাম: জগদীশ ৰায় ঘৰ নং : ২০৫ বয়স : 60 লিঙ্গ : পুৰুষ



331 নাম : বাৰনা সাহা ৰায় স্বামীৰ নাম: কানু ৰায় ঘৰ নং : ২০৫ বয়স : 51 লিঙ্গ : মহিলা	FCM5742450 ফটো উপলব্ধ	332 নাম : কিশোৰ ৰায় পিতাৰ নাম: কানু ৰায় ঘৰ নং : ২০৫ বয়স : 31 লিঙ্গ : পুৰুষ	FCM5744796 ফটো উপলব্ধ	333 নাম : অপৰূপা ৰায় পিতাৰ নাম: কানু ৰায় ঘৰ নং : 205 বয়স : 30 লিঙ্গ : মহিলা	OIF0037812 ফটো উপলব্ধ
334 নাম : প্ৰশান্ত মণ্ডল পিতাৰ নাম: কানাই লাল মণ্ডল ঘৰ নং : ২০৬ বয়স : 69 লিঙ্গ : পুৰুষ	FCM5742461 ফটো উপলব্ধ	335 নাম : মীনা মণ্ডল স্বামীৰ নাম: প্ৰশান্ত মণ্ডল ঘৰ নং : ২০৬ বয়স : 57 লিঙ্গ : মহিলা	FCM5742472 ফটো উপলব্ধ	336 নাম : পিঙ্কু মণ্ডল পিতাৰ নাম: প্ৰশান্ত মণ্ডল ঘৰ নং : ২০৬ বয়স : 40 লিঙ্গ : পুৰুষ	FCM5742483 ফটো উপলব্ধ
337 নাম : মিনাকী বনিয়া স্বামীৰ নাম: পিঙ্কু মন্ডল ঘৰ নং : ২০৬ বয়স : 25 লিঙ্গ : মহিলা	FCM1744549 ফটো উপলব্ধ	338 নাম : ফুনমনি ডেকা স্বামীৰ নাম: নাৰায়ন ডেকা ঘৰ নং : ২০৭ বয়স : 42 লিঙ্গ : মহিলা	FCM5742518 ফটো উপলব্ধ	339 নাম : তনুশ্ৰী ডেকা পিতাৰ নাম: নাৰায়ন ডেকা ঘৰ নং : 207 বয়স : 19 লিঙ্গ : মহিলা	OIF0107045 ফটো উপলব্ধ
340 নাম : আশ্ৰফা বেগম স্বামীৰ নাম: মহতাবুৰ ৰহমান ঘৰ নং : ২১০ বয়স : 47 লিঙ্গ : মহিলা	FCM5742574 ফটো উপলব্ধ	341 নাম : চাৰমিন ৰহমান পিতাৰ নাম: মহতাবুৰ ৰহমান ঘৰ নং : 210 বয়স : 24 লিঙ্গ : মহিলা	FCM2328482 ফটো উপলব্ধ	342 নাম : খুৰচিদ জুনাইড ৰহমান পিতাৰ নাম: মাইতাবুৰ ৰহমান ঘৰ নং : 210 বয়স : 19 লিঙ্গ : পুৰুষ	OIF0099622 ফটো উপলব্ধ
343 নাম : হিবন বেগম স্বামীৰ নাম: ৰিয়াজুদ্দিন আহমেদ ঘৰ নং : ২১৪ বয়স : 56 লিঙ্গ : মহিলা	FCM5742596 ফটো উপলব্ধ	344 নাম : বলীৰাম ৰজক পিতাৰ নাম: গৌৰিন ৰজক ঘৰ নং : ২১৭ বয়স : 71 লিঙ্গ : পুৰুষ	FCM5742643 ফটো উপলব্ধ	345 নাম : সোনামতী ৰজক স্বামীৰ নাম: বলীৰাম ৰজক ঘৰ নং : ২১৭ বয়স : 57 লিঙ্গ : মহিলা	FCM5742654 ফটো উপলব্ধ
346 নাম : ৰাজেশ্বৰ ৰজক পিতাৰ নাম: বলীৰাম ৰজক ঘৰ নং : ২১৭ বয়স : 41 লিঙ্গ : পুৰুষ	FCM5742665 ফটো উপলব্ধ	347 নাম : পাপ ৰজক পিতাৰ নাম: বলীৰাম ৰজক ঘৰ নং : ২১৭ বয়স : 36 লিঙ্গ : পুৰুষ	FCM5742698 ফটো উপলব্ধ	348 নাম : নৰেন্দ্ৰ ডেকা পিতাৰ নাম: শনিৰাম ডেকা ঘৰ নং : ২১৮ বয়স : 66 লিঙ্গ : পুৰুষ	FCM5742701 ফটো উপলব্ধ
349 নাম : টিঙ্ক ৰজক পিতাৰ নাম: চিত্ৰ ৰঞ্জন ৰজক ঘৰ নং : 218 বয়স : 34 লিঙ্গ : পুৰুষ	FCM0446724 ফটো উপলব্ধ	350 নাম : দীপা মেধী ডেকা স্বামীৰ নাম: যোগেন্দ্ৰ ডেকা ঘৰ নং : ২১৮ বয়স : 45 লিঙ্গ : মহিলা	FCM5742723 ফটো উপলব্ধ	351 নাম : ৰত্নেশ্বৰ ডেকা পিতাৰ নাম: নবীন চন্দ্ৰ ডেকা ঘৰ নং : ২১৮ বয়স : 45 লিঙ্গ : পুৰুষ	FCM5742734 ফটো উপলব্ধ
352 নাম : পবিত্ৰ ডেকা পিতাৰ নাম: নবীন চন্দ্ৰ ডেকা ঘৰ নং : ২১৮ বয়স : 40 লিঙ্গ : পুৰুষ	FCM5742756 ফটো উপলব্ধ	353 নাম : ৰিজমনি ডেকা স্বামীৰ নাম: পলাশ কুমাৰ ডেকা ঘৰ নং : ২১৮ বয়স : 36 লিঙ্গ : মহিলা	FCM5745686 ফটো উপলব্ধ	354 নাম : ভানু ডেকা স্বামীৰ নাম: ৰত্নেশ্বৰ ডেকা ঘৰ নং : ২১৮ বয়স : 31 লিঙ্গ : মহিলা	FCM5745697 ফটো উপলব্ধ
355 নাম : ৰাজাৰাম ৰজক পিতাৰ নাম: বালকেশ্বৰ ৰজক ঘৰ নং : ২১৯ বয়স : 65 লিঙ্গ : পুৰুষ	FCM5742767 ফটো উপলব্ধ	S 356 নাম : শকুন্তলা ৰজক স্বামীৰ নাম: ৰাজাৰাম ৰজক ঘৰ নং : ২১৯ বয়স : 65 লিঙ্গ : মহিলা	FCM5742778 ফটো উপলব্ধ	357 নাম : চিয়াৰাম ৰজক পিতাৰ নাম: বালকেশ্বৰ ৰজক ঘৰ নং : ২১৯ বয়স : 61 লিঙ্গ : পুৰুষ	FCM5742847 ফটো উপলব্ধ
358 নাম : জয় ৰাম ৰজক পিতাৰ নাম: বোলেশ্বৰ ৰাম ৰজক ঘৰ নং : ২১৯ বয়স : 59 লিঙ্গ : পুৰুষ	FCM5742814 ফটো উপলব্ধ	359 নাম : বাসন্তী ৰজক স্বামীৰ নাম: জয়ৰাম ৰজক ঘৰ নং : ২১৯ বয়স : 55 লিঙ্গ : মহিলা	FCM5742825 ফটো উপলব্ধ	360 নাম : সঞ্জু ৰজক স্বামীৰ নাম: চিয়াৰাম ৰজক ঘৰ নং : ২১৯ বয়স : 49 লিঙ্গ : মহিলা	FCM5742858 ফটো উপলব্ধ



361 নাম : বাজীৰ ৰজক পিতাৰ নাম: ৰাজাৰাম ৰজক ঘৰ নং : ২১৯ বয়স : 39 লিঙ্গ : পুৰুষ	FCM5742790 ফটো উপলব্ধ	362 নাম : নাৰায়ন ৰজক পিতাৰ নাম: চিত্ৰ ৰঞ্জন ৰজক ঘৰ নং : ২১৯ বয়স : 33 লিঙ্গ : পুৰুষ	FCM5744412 ফটো উপলব্ধ	363 নাম : সুমিত ৰজক পিতাৰ নাম: জয়ৰাম ৰজক ঘৰ নং : ২১৯ বয়স : 31 লিঙ্গ : পুৰুষ	FCM5744558 ফটো উপলব্ধ
364 নাম : বিজয় ৰজক পিতাৰ নাম: জয়ৰাম ৰজক ঘৰ নং : ২১৯ বয়স : 30 লিঙ্গ : পুৰুষ	FCM2264202 ফটো উপলব্ধ	365 নাম : বিজয় ৰজক পিতাৰ নাম: চিত্ৰৰঞ্জন ৰজক ঘৰ নং : ২১৯ বয়স : 28 লিঙ্গ : পুৰুষ	FCM2264155 ফটো উপলব্ধ	366 নাম : মনজিৎ ৰজক পিতাৰ নাম: চিয়াৰাম ৰজক ঘৰ নং : ২১৯ বয়স : 27 লিঙ্গ : পুৰুষ	FCM0315440 ফটো উপলব্ধ
367 নাম : দেৱজিৎ ৰজক পিতাৰ নাম: চিয়াৰাম ৰজক ঘৰ নং : 219 বয়স : 25 লিঙ্গ : পুৰুষ	FCM0701219 ফটো উপলব্ধ	368 নাম : বানী ৰজক স্বামীৰ নাম: সুমিত ৰজক ঘৰ নং : 219 বয়স : 25 লিঙ্গ : মহিলা	OIF0146068 ফটো উপলব্ধ	369 নাম : বসন্ত কুমাৰ শইকীয়া পিতাৰ নাম: ভবেন্দ্ৰ নাথ শইকীয়া ঘৰ নং : ২২১ বয়স : 49 লিঙ্গ : পুৰুষ	FCM5742869 ফটো উপলব্ধ
S 370 নাম : ধনমনি শইকীয়া পিতাৰ নাম: ভবেন্দ্ৰ নাথ শইকীয়া ঘৰ নং : ২২১ বয়স : 40 লিঙ্গ : পুৰুষ	FCM5742870 ফটো উপলব্ধ	371 নাম : বনলতা দেৱী স্বামীৰ নাম: বসন্ত কুমাৰ শইকীয়া ঘৰ নং : ২২১ বয়স : 34 লিঙ্গ : মহিলা	FCM2207296 ফটো উপলব্ধ	D 372 নাম : আঙ্গৰা বেগম স্বামীৰ নাম: ইমৰান হুছেইন ঘৰ নং : ২২৪ বয়স : 69 লিঙ্গ : মহিলা	FCM5742938 ফটো উপলব্ধ
D 373 নাম : ইক্ৰাম হুছেইন পিতাৰ নাম: ইমৰান হুছেইন ঘৰ নং : ২২৪ বয়স : 57 লিঙ্গ : পুৰুষ	FCM5742949 ফটো উপলব্ধ	374 নাম : মুবাদ হুছেইন পিতাৰ নাম: ইমৰান হুছেইন ঘৰ নং : ২২৪ বয়স : 53 লিঙ্গ : পুৰুষ	FCM5742961 ফটো উপলব্ধ	375 নাম : ইদল হুছেইন পিতাৰ নাম: ইমৰান হুছেইন ঘৰ নং : ২২৪ বয়স : 51 লিঙ্গ : পুৰুষ	FCM5742983 ফটো উপলব্ধ
376 নাম : তকদীৰ হুছেইন পিতাৰ নাম: ইমৰান হুছেইন ঘৰ নং : ২২৪ বয়স : 49 লিঙ্গ : পুৰুষ	FCM5742994 ফটো উপলব্ধ	377 নাম : ৰবী বেগম স্বামীৰ নাম: মুবাদ হুছেইন ঘৰ নং : ২২৪ বয়স : 44 লিঙ্গ : মহিলা	FCM5742972 ফটো উপলব্ধ	378 নাম : হনফা বেগম স্বামীৰ নাম: আৰফান হুছেইন ঘৰ নং : ২২৪ বয়স : 41 লিঙ্গ : মহিলা	FCM5743011 ফটো উপলব্ধ
379 নাম : আকবৰ আলি পিতাৰ নাম: ইমৰান হুছেইন ঘৰ নং : ২২৪ বয়স : 35 লিঙ্গ : পুৰুষ	FCM5745493 ফটো উপলব্ধ	380 নাম : মমতা বেগম পিতাৰ নাম: মুবাদ হুছেইন ঘৰ নং : 224 বয়স : 27 লিঙ্গ : মহিলা	FCM1893122 ফটো উপলব্ধ	381 নাম : আজমী খাতুন পিতাৰ নাম: আৰফান হুছেইন ঘৰ নং : ২২৪ বয়স : 24 লিঙ্গ : মহিলা	FCM1600691 ফটো উপলব্ধ
382 নাম : ৰোহিত হুছেইন পিতাৰ নাম: মুবাদ হুছেইন ঘৰ নং : 224 বয়স : 24 লিঙ্গ : পুৰুষ	FCM1892736 ফটো উপলব্ধ	S 383 নাম : গনেশ প্ৰসাদ গুপ্তা পিতাৰ নাম: ইক্ৰাম গুপ্তা ঘৰ নং : ২২৫ বয়স : ৪৭ লিঙ্গ : পুৰুষ	FCM5743022 ফটো উপলব্ধ	384 নাম : বুল গুপ্তা স্বামীৰ নাম: গনেশ গুপ্তা ঘৰ নং : ২২৫ বয়স : 61 লিঙ্গ : মহিলা	FCM5743033 ফটো উপলব্ধ
385 নাম : কৃষ্ণ দেৱ গুপ্তা পিতাৰ নাম: ৰামসৰোবৰ গুপ্তা ঘৰ নং : 225 বয়স : 51 লিঙ্গ : পুৰুষ	FCM0084558 ফটো উপলব্ধ	386 নাম : মুনী গুপ্তা স্বামীৰ নাম: উদয় নাৰায়ণ গুপ্তা ঘৰ নং : 225 বয়স : 45 লিঙ্গ : মহিলা	FCM0623702 ফটো উপলব্ধ	387 নাম : উদয় নাৰায়ণ গুপ্তা পিতাৰ নাম: গনেশ গুপ্তা ঘৰ নং : ২২৫ বয়স : 44 লিঙ্গ : পুৰুষ	FCM5743044 ফটো উপলব্ধ
388 নাম : বিক্ৰম গুপ্তা পিতাৰ নাম: গনেশ গুপ্তা ঘৰ নং : ২২৫ বয়স : 34 লিঙ্গ : পুৰুষ	FCM5745700 ফটো উপলব্ধ	389 নাম : বাপনৰঞ্জন চক্ৰৱৰ্তী পিতাৰ নাম: সত্যেন্দ্ৰ চন্দ্ৰ চক্ৰৱৰ্তী ঘৰ নং : ২২৫ক বয়স : 39 লিঙ্গ : পুৰুষ	FCM5743077 ফটো উপলব্ধ	390 নাম : নিজ চক্ৰৱৰ্তী স্বামীৰ নাম: শান্তানুৰঞ্জন চক্ৰৱৰ্তী ঘৰ নং : ২২৫ক বয়স : 39 লিঙ্গ : মহিলা	FCM5743099 ফটো উপলব্ধ



391 নাম : বাপন সাহা পিতাৰ নাম: নিমল সাহা ঘৰ নং : ২৩৩ বয়স : 33 লিঙ্গ : পুৰুষ	FCM5743102 ফটো উপলব্ধ	392 নাম : জৰিনা বেগম স্বামীৰ নাম: মতিয়ুৰ বহমান ঘৰ নং : ২৩৪ বয়স : 59 লিঙ্গ : মহিলা	FCM5743113 ফটো উপলব্ধ	393 নাম : মজিবুৰ বহমান পিতাৰ নাম: মতিয়ুৰ বহমান ঘৰ নং : ২৩৪ বয়স : 43 লিঙ্গ : পুৰুষ	FCM5743135 ফটো উপলব্ধ
394 নাম : পাৰবিন চুলতানা বেগম স্বামীৰ নাম: মজিবুৰ বহমান ঘৰ নং : ২৩৪ বয়স : 41 লিঙ্গ : মহিলা	FCM5745562 ফটো উপলব্ধ	395 নাম : মজিবুৰ বহমান পিতাৰ নাম: মতিয়ুৰ বহমান ঘৰ নং : ২৩৪ বয়স : 31 লিঙ্গ : পুৰুষ	FCM2207263 ফটো উপলব্ধ	S 396 নাম : দ্বাৰকা প্ৰসাদ বৰ্মা পিতাৰ নাম: নাৰায়ন ৰাম বাৰ্মা ঘৰ নং : ২৩৫ বয়স : 69 লিঙ্গ : পুৰুষ	FCM5743204 ফটো উপলব্ধ
S 397 নাম : বিশ্বনাথ প্ৰজাপত পিতাৰ নাম: পুৰা ৰাম প্ৰজাপত ঘৰ নং : ২৩৫ বয়স : 64 লিঙ্গ : পুৰুষ	FCM5743215 ফটো উপলব্ধ	398 নাম : নিবেদন চন্দ্ৰ দে পিতাৰ নাম: হিৰেন্দ্ৰ চন্দ্ৰ দে ঘৰ নং : ২৩৫ বয়স : 54 লিঙ্গ : পুৰুষ	FCM5743180 ফটো উপলব্ধ	399 নাম : দীপক পাটোৱাৰী পিতাৰ নাম: মঙ্গলা পাটোৱাৰী ঘৰ নং : ২৩৫ বয়স : 53 লিঙ্গ : পুৰুষ	FCM5743157 ফটো উপলব্ধ
400 নাম : সুৰজ পাটোৱাৰী স্বামীৰ নাম: দীপক পাটোৱাৰী ঘৰ নং : ২৩৫ বয়স : 49 লিঙ্গ : মহিলা	FCM5743168 ফটো উপলব্ধ	401 নাম : ৰাখী দে স্বামীৰ নাম: নিবেদন চন্দ্ৰ দে ঘৰ নং : ২৩৫ বয়স : 49 লিঙ্গ : মহিলা	FCM5743191 ফটো উপলব্ধ	402 নাম : শংকৰ পাটোৱাৰী পিতাৰ নাম: মংগল চন্দ্ৰ পাটোৱাৰী ঘৰ নং : ২৩৫ বয়স : 49 লিঙ্গ : পুৰুষ	FCM5743179 ফটো উপলব্ধ
403 নাম : তনজা পাটোৱাৰী স্বামীৰ নাম: শংকৰ পাটোৱাৰী ঘৰ নং : ২৩৫ বয়স : 35 লিঙ্গ : মহিলা	FCM5745164 ফটো উপলব্ধ	404 নাম : অভিষেক পাটোৱাৰী পিতাৰ নাম: দীপক পাটোৱাৰী ঘৰ নং : ২৩৫ বয়স : 28 লিঙ্গ : পুৰুষ	FCM0235200 ফটো উপলব্ধ	405 নাম : চুমন দে পিতাৰ নাম: নিবেদন দে ঘৰ নং : ২৩৫ বয়স : 28 লিঙ্গ : পুৰুষ	FCM0280222 ফটো উপলব্ধ
406 নাম : খুশী পাটোৱাৰী পিতাৰ নাম: শংকৰ পাটোৱাৰী ঘৰ নং : 235 বয়স : 20 লিঙ্গ : মহিলা	OIF0111203 ফটো উপলব্ধ	407 নাম : কৈলাশ পাটোৱাৰী পিতাৰ নাম: পৰমেশ্বৰ পাটোৱাৰী ঘৰ নং : ২৩৬ বয়স : 52 লিঙ্গ : পুৰুষ	FCM5743248 ফটো উপলব্ধ	408 নাম : চৰিতা পাটোৱাৰী স্বামীৰ নাম: কৈলাশ পাটোৱাৰী ঘৰ নং : ২৩৬ বয়স : 47 লিঙ্গ : মহিলা	FCM5743259 ফটো উপলব্ধ
409 নাম : ভোলা পাটোৱাৰী পিতাৰ নাম: পৰমেশ্বৰ পাটোৱাৰী ঘৰ নং : ২৩৬ বয়স : 47 লিঙ্গ : পুৰুষ	FCM5743260 ফটো উপলব্ধ	410 নাম : শম্ভু পাটোৱাৰী পিতাৰ নাম: পৰমেশ্বৰ পাটোৱাৰী ঘৰ নং : ২৩৬ বয়স : 44 লিঙ্গ : পুৰুষ	FCM5743282 ফটো উপলব্ধ	411 নাম : নীত পাটোৱাৰী স্বামীৰ নাম: ভোলা পাটোৱাৰী ঘৰ নং : ২৩৬ বয়স : 43 লিঙ্গ : মহিলা	FCM5743271 ফটো উপলব্ধ
412 নাম : সন্তোষ পাটোৱাৰী স্বামীৰ নাম: সমভূ পাতাউৰী ঘৰ নং : ২৩৬ বয়স : 35 লিঙ্গ : মহিলা	FCM5745142 ফটো উপলব্ধ	413 নাম : দীন বন্ধু শৰ্মা পিতাৰ নাম: জগত শৰ্মা ঘৰ নং : ২৪০ বয়স : 81 লিঙ্গ : পুৰুষ	FCM5743306 ফটো উপলব্ধ	414 নাম : মিনতি শৰ্মা স্বামীৰ নাম: দীনবন্ধু শৰ্মা ঘৰ নং : ২৪০ বয়স : 63 লিঙ্গ : মহিলা	FCM5743317 ফটো উপলব্ধ
415 নাম : ভাস্বতী শৰ্মা পিতাৰ নাম: দিনবন্ধু শৰ্মা ঘৰ নং : ২৪০ বয়স : 45 লিঙ্গ : মহিলা	FCM5743340 ফটো উপলব্ধ	416 নাম : শ্বশ্বতী শৰ্মা পিতাৰ নাম: দীনবন্ধু শৰ্মা ঘৰ নং : ২৪০ বয়স : 42 লিঙ্গ : মহিলা	FCM5743328 ফটো উপলব্ধ	417 নাম : মঞ্জুশী শৰ্মা পিতাৰ নাম: দীনবন্ধু শৰ্মা ঘৰ নং : ২৪০ বয়স : 39 লিঙ্গ : মহিলা	FCM5743339 ফটো উপলব্ধ
418 নাম : ধাকেশ্বৰী চৰকাৰ স্বামীৰ নাম: গঙ্গাচৰন চৰকাৰ ঘৰ নং : ২৬০ বয়স : 76 লিঙ্গ : মহিলা	FCM5743500 ফটো উপলব্ধ	419 নাম : ধীৰেনু চৰকাৰ পিতাৰ নাম: বিজয়কৃষ্ণ চৰকাৰ ঘৰ নং : ২৬০ বয়স : 74 লিঙ্গ : পুৰুষ	FCM5743395 ফটো উপলব্ধ	420 নাম : ৰংবাল্লা চৰকাৰ স্বামীৰ নাম: সুধীৰ চৰকাৰ ঘৰ নং : ২৬০ বয়স : 71 লিঙ্গ : মহিলা	FCM5743442 ফটো উপলব্ধ



421	FCM5743475	ফটো উপলব্ধ	422	FCM5743511	ফটো উপলব্ধ	423	FCM5743533	ফটো উপলব্ধ
নাম : সৰস্বতী চৰকাৰ স্বামীৰ নাম: নাৰায়ন চৰকাৰ ঘৰ নং : ২৬০ বয়স : 61 লিঙ্গ : মহিলা			নাম : অতীন চৰকাৰ পিতাৰ নাম: গঙ্গাচৰন চৰকাৰ ঘৰ নং : ২৬০ বয়স : 61 লিঙ্গ : পুৰুষ			নাম : খোকন সৰকাৰ পিতাৰ নাম: গঙ্গাচৰন চৰকাৰ ঘৰ নং : ২৬০ বয়স : 58 লিঙ্গ : পুৰুষ		
424	FCM5743522	ফটো উপলব্ধ	425	FCM5743453	ফটো উপলব্ধ	426	FCM5743544	ফটো উপলব্ধ
নাম : লক্ষীবানী চৰকাৰ স্বামীৰ নাম: অতীন চৰকাৰ ঘৰ নং : ২৬০ বয়স : 54 লিঙ্গ : মহিলা			নাম : হীৰেন চৰকাৰ পিতাৰ নাম: সুধীৰ চৰকাৰ ঘৰ নং : ২৬০ বয়স : 53 লিঙ্গ : পুৰুষ			নাম : মমতা সৰকাৰ স্বামীৰ নাম: খোকন সৰকাৰ ঘৰ নং : ২৬০ বয়স : 49 লিঙ্গ : মহিলা		
427	FCM5743419	ফটো উপলব্ধ	428	FCM5743408	ফটো উপলব্ধ	429	FCM5743464	ফটো উপলব্ধ
নাম : শিমলী চৰকাৰ পিতাৰ নাম: ধীৰেন চৰকাৰ ঘৰ নং : ২৬০ বয়স : 47 লিঙ্গ : মহিলা			নাম : গৌতম চৰকাৰ পিতাৰ নাম: ধীৰেন চৰকাৰ ঘৰ নং : ২৬০ বয়স : 44 লিঙ্গ : পুৰুষ			নাম : মিনাক্ষী চৰকাৰ স্বামীৰ নাম: হীৰেন চৰকাৰ ঘৰ নং : ২৬০ বয়স : 44 লিঙ্গ : মহিলা		
430	FCM5743497	ফটো উপলব্ধ	431	FCM5743420	ফটো উপলব্ধ	432	OIF0048280	ফটো উপলব্ধ
নাম : চিমন চৰকাৰ পিতাৰ নাম: নাৰায়ন চৰকাৰ ঘৰ নং : ২৬০ বয়স : 40 লিঙ্গ : পুৰুষ			নাম : দিপালী চৰকাৰ পিতাৰ নাম: ধীৰেন চৰকাৰ ঘৰ নং : ২৬০ বয়স : 38 লিঙ্গ : মহিলা			নাম : চৈতালী দাস পিতাৰ নাম: ৰঞ্জিত দাস ঘৰ নং : 262 বয়স : 22 লিঙ্গ : মহিলা		
433	FCM0637777	ফটো উপলব্ধ	434	FCM1555622	ফটো উপলব্ধ	435	FCM0537506	ফটো উপলব্ধ
নাম : ববিতা মহতু পিতাৰ নাম: গনেশ মহতু ঘৰ নং : 285 বয়স : 27 লিঙ্গ : মহিলা			নাম : আজমি খাতুন পিতাৰ নাম: আৰফান হুছেইন ঘৰ নং : 298 বয়স : 24 লিঙ্গ : মহিলা			নাম : হিফাজুল হুছেইন পিতাৰ নাম: তাহিৰ হুছেইন ঘৰ নং : 306 বয়স : 26 লিঙ্গ : পুৰুষ		
436	FCM6544394	ফটো উপলব্ধ	437	FCM6544418	ফটো উপলব্ধ	438	FCM5743602	ফটো উপলব্ধ
নাম : হুছনেৰা বেগম স্বামীৰ নাম: তাহিৰ হুছেইন ঘৰ নং : ৩১০ বয়স : 57 লিঙ্গ : মহিলা			নাম : ফাৰাহা ইয়াচমিন পিতাৰ নাম: তাহিৰ হুছেইন ঘৰ নং : ৩১০ বয়স : 32 লিঙ্গ : মহিলা			নাম : ভক্ত ঘোষ পিতাৰ নাম: লালিত মোহন ঘোষ ঘৰ নং : ৩১২ বয়স : 63 লিঙ্গ : পুৰুষ		
439	FCM5743599	ফটো উপলব্ধ	440	FCM5743613	ফটো উপলব্ধ	441	FCM5743577	ফটো উপলব্ধ
নাম : ৰতা ঘোষ স্বামীৰ নাম: গৌৰাঙ্গ ঘোষ ঘৰ নং : ৩১২ বয়স : 57 লিঙ্গ : মহিলা			নাম : সজাতা ঘোষ স্বামীৰ নাম: ভক্ত ঘোষ ঘৰ নং : ৩১২ বয়স : 55 লিঙ্গ : মহিলা			নাম : চন্দ্রমা চৌধুৰী স্বামীৰ নাম: ভানুলাল ঘোষ ঘৰ নং : ৩১২ বয়স : 53 লিঙ্গ : মহিলা		
442	FCM5743635	ফটো উপলব্ধ	443	FCM0280073	ফটো উপলব্ধ	444	FCM0314864	ফটো উপলব্ধ
নাম : গৌতম ঘোষ পিতাৰ নাম: গৌৰাঙ্গ ঘোষ ঘৰ নং : ৩১২ বয়স : 36 লিঙ্গ : পুৰুষ			নাম : দীক্ষিতা ঘোষ পিতাৰ নাম: ভক্ত ঘোষ ঘৰ নং : ৩১২ বয়স : 28 লিঙ্গ : মহিলা			নাম : মৃগনয়না চৌধুৰী পিতাৰ নাম: ভানুলাল ঘোষ ঘৰ নং : ৩১২ বয়স : 27 লিঙ্গ : মহিলা		
445	FCM0704445	ফটো উপলব্ধ	446	FCM5743646	ফটো উপলব্ধ	447	FCM5743679	ফটো উপলব্ধ
নাম : বিশাল ঘোষ পিতাৰ নাম: ভক্ত ঘোষ ঘৰ নং : 312 বয়স : 23 লিঙ্গ : পুৰুষ			নাম : দেবজ্যোতি শৰ্মা পিতাৰ নাম: তিলক শৰ্মা ঘৰ নং : ৩১৩ বয়স : 55 লিঙ্গ : পুৰুষ			নাম : মৌচুমী ঘোষ পিতাৰ নাম: অমূল্য ঘোষ ঘৰ নং : ৩১৩ বয়স : 43 লিঙ্গ : মহিলা		
448	FCM5743680	ফটো উপলব্ধ	449	FCM5743691	ফটো উপলব্ধ	450	OIF0130989	ফটো উপলব্ধ
নাম : অনপম ঘোষ পিতাৰ নাম: অমূল্য ঘোষ ঘৰ নং : ৩১৩ বয়স : 41 লিঙ্গ : পুৰুষ			নাম : নমিতা ঘোষ পিতাৰ নাম: অমূল্য ঘোষ ঘৰ নং : ৩১৩ বয়স : 39 লিঙ্গ : মহিলা			নাম : হৃষীকেশ শৰ্মা পিতাৰ নাম: দেবজ্যোতি শৰ্মা ঘৰ নং : 313 বয়স : 22 লিঙ্গ : পুৰুষ		



451	FCM5743715	ফটো উপলব্ধ	নাম : সাধন দাস (গোবিন্দ) পিতাৰ নাম: নেপাল দাস ঘৰ নং : ৩২৫ বয়স : 79 লিঙ্গ : পুৰুষ	452	FCM5743726	ফটো উপলব্ধ	নাম : দীপালী দাস স্বামীৰ নাম: সাধন দাস ঘৰ নং : ৩২৫ বয়স : 71 লিঙ্গ : মহিলা	453	FCM5743737	ফটো উপলব্ধ	নাম : নিত্যানন্দ দাস পিতাৰ নাম: নেপাল দাস ঘৰ নং : ৩২৫ বয়স : 69 লিঙ্গ : পুৰুষ
454	FCM5743748	ফটো উপলব্ধ	নাম : নীলিমা দাস স্বামীৰ নাম: নিত্যানন্দ দাস ঘৰ নং : ৩২৫ বয়স : 61 লিঙ্গ : মহিলা	455	FCM5743759	ফটো উপলব্ধ	নাম : বিশ্বজিত দাস পিতাৰ নাম: নিত্যানন্দ দাস ঘৰ নং : ৩২৫ বয়স : 39 লিঙ্গ : পুৰুষ	456	FCM5743760	ফটো উপলব্ধ	নাম : সুৰজিত দাস পিতাৰ নাম: নিত্যানন্দ দাস ঘৰ নং : ৩২৫ বয়স : 38 লিঙ্গ : পুৰুষ
457	FCM0437418	ফটো উপলব্ধ	নাম : সুসিতা দাস স্বামীৰ নাম: বিশ্বজিৎ দাস ঘৰ নং : 325 বয়স : 35 লিঙ্গ : মহিলা	458	FCM1564533	ফটো উপলব্ধ	নাম : মৃদসীতা দাস স্বামীৰ নাম: সুৰজিৎ দাস ঘৰ নং : 325 বয়স : 27 লিঙ্গ : মহিলা	459	FCM5743873	ফটো উপলব্ধ	নাম : সিদ্ধার্থ শৰ্মা পিতাৰ নাম: মাখন চন্দ্ৰ শৰ্মা ঘৰ নং : ৩২৬ বয়স : 37 লিঙ্গ : পুৰুষ
460	FCM5743908	ফটো উপলব্ধ	নাম : বাবুল আলি পিতাৰ নাম: চন্দ্ৰ আলি ঘৰ নং : ৩২৮ বয়স : 59 লিঙ্গ : পুৰুষ	461	FCM5743919	ফটো উপলব্ধ	নাম : আবুল আলি পিতাৰ নাম: চন্দ্ৰ আলি ঘৰ নং : ৩২৮ বয়স : 55 লিঙ্গ : পুৰুষ	462	FCM5743920	ফটো উপলব্ধ	নাম : বিলকিচ বেগম স্বামীৰ নাম: বাবুল আলি ঘৰ নং : ৩২৮ বয়স : 54 লিঙ্গ : মহিলা
463	FCM5743931	ফটো উপলব্ধ	নাম : ইয়াৰ বাণ বেগম স্বামীৰ নাম: আবুল আলি ঘৰ নং : ৩২৮ বয়স : 47 লিঙ্গ : মহিলা	464	FCM1382290	ফটো উপলব্ধ	নাম : হাচিনা বেগম স্বামীৰ নাম: বাবুল আলি ঘৰ নং : 328 বয়স : 45 লিঙ্গ : মহিলা	465	FCM1600238	ফটো উপলব্ধ	নাম : আঞ্জু আৰা বেগম পিতাৰ নাম: আবুল আলি ঘৰ নং : ৩২৮ বয়স : 25 লিঙ্গ : মহিলা
466	FCM1600329	ফটো উপলব্ধ	নাম : ইয়াচিন আলি পিতাৰ নাম: আবুল আলি ঘৰ নং : ৩২৮ বয়স : 22 লিঙ্গ : পুৰুষ	467	FCM5743953	ফটো উপলব্ধ	নাম : জয়ন্ত শৰ্মা পিতাৰ নাম: তপেশ্বৰ শৰ্মা ঘৰ নং : ৩২৯ বয়স : 71 লিঙ্গ : পুৰুষ	468	FCM5743964	ফটো উপলব্ধ	নাম : জাহ্নবী চক্ৰবৰ্তী স্বামীৰ নাম: জয়ন্ত শৰ্মা ঘৰ নং : ৩২৯ বয়স : 60 লিঙ্গ : মহিলা
469	FCM5743986	ফটো উপলব্ধ	নাম : বিক্রমজিৎ শৰ্মা পিতাৰ নাম: জয়ন্ত শৰ্মা ঘৰ নং : ৩২৯ বয়স : 41 লিঙ্গ : পুৰুষ	470	FCM6545988	ফটো উপলব্ধ	নাম : গনেশ চৌধুৰী পিতাৰ নাম: হাজাৰী চৌধুৰী ঘৰ নং : ৩৩৫খ বয়স : 46 লিঙ্গ : পুৰুষ	471	FCM6546005	ফটো উপলব্ধ	নাম : শিখা চৌধুৰী স্বামীৰ নাম: মদন চৌধুৰী ঘৰ নং : ৩৩৫খ বয়স : 37 লিঙ্গ : মহিলা
472	FCM6546016	ফটো উপলব্ধ	নাম : মদন চৌধুৰী পিতাৰ নাম: হাজাৰী চৌধুৰী ঘৰ নং : ৩৩৫খ বয়স : 34 লিঙ্গ : পুৰুষ	473	FCM6545999	ফটো উপলব্ধ	নাম : কামলেশ চৌধুৰী পিতাৰ নাম: হাজাৰী চৌধুৰী ঘৰ নং : ৩৩৫খ বয়স : 34 লিঙ্গ : পুৰুষ	474	FCM1385152	ফটো উপলব্ধ	নাম : গৌতম কুমাৰ চৌধুৰী পিতাৰ নাম: গনেশ চৌধুৰী ঘৰ নং : 335খ বয়স : 24 লিঙ্গ : পুৰুষ
475	FCM1385160	ফটো উপলব্ধ	নাম : কাজল চৌধুৰী পিতাৰ নাম: গনেশ চৌধুৰী ঘৰ নং : 335খ বয়স : 23 লিঙ্গ : মহিলা	476	OIF0027177	ফটো উপলব্ধ	নাম : সানি ঘোষ মাতৃৰ নাম: সমন ঘোষ ঘৰ নং : 337 বয়স : 23 লিঙ্গ : পুৰুষ	477	FCM0315655	ফটো উপলব্ধ	নাম : ৰঞ্জিত কুমাৰ চাহ পিতাৰ নাম: ৰামেশ্বৰ সাহ ঘৰ নং : ৩৭৩ বয়স : 36 লিঙ্গ : পুৰুষ
478	FCM0377143	ফটো উপলব্ধ	নাম : বিটপন বসক পিতাৰ নাম: প্ৰদীপ বসক ঘৰ নং : 390 বয়স : 25 লিঙ্গ : পুৰুষ	479	FCM5743997	ফটো উপলব্ধ	নাম : বন্টি ডেকা স্বামীৰ নাম: পঙ্কজ কুমাৰ গোস্বামী ঘৰ নং : ৪৩২ বয়স : 51 লিঙ্গ : মহিলা	480	FCM0595181	ফটো উপলব্ধ	নাম : বিক্রম ৰায় পিতাৰ নাম: বিদ্যুত ৰায় ঘৰ নং : 444 বয়স : 29 লিঙ্গ : পুৰুষ

বিধানসভা সমষ্টিৰ নম্বৰ আৰু নাম : 50-মঙলদৈ
অংশৰ নম্বৰ আৰু নাম : 1-5নং ওৱাড(অংশ), মঙলদৈ

481 নাম : বকি সাহা পিতাৰ নাম: সুশীল সাহা ঘৰ নং : 450 বয়স : 21 লিঙ্গ : পুৰুষ	OIF0017889 ফটো উপলব্ধ	482 নাম : কুলদীপ সৰকাৰ পিতাৰ নাম: জনাৰ্দন সৰকাৰ ঘৰ নং : 455 বয়স : 23 লিঙ্গ : পুৰুষ	FCM2327427 ফটো উপলব্ধ	483 নাম : অনিল চন্দ্ৰ ঘোষ পিতাৰ নাম: সুৰেন্দ্ৰ ঘৰ নং : 8৫৮ বয়স : 64 লিঙ্গ : মহিলা	FCM5744003 ফটো উপলব্ধ
484 নাম : অঞ্জলী ঘোষ স্বামীৰ নাম: অনিল ঘৰ নং : 8৫৮ বয়স : 53 লিঙ্গ : মহিলা	FCM5744014 ফটো উপলব্ধ	485 নাম : অমৃত ঘোষ পিতাৰ নাম: অনীল চন্দ্ৰ ঘোষ ঘৰ নং : 458 বয়স : 38 লিঙ্গ : পুৰুষ	FCM5744025 ফটো উপলব্ধ	486 নাম : মনিকা ঘোষ স্বামীৰ নাম: অমৃত ঘোষ ঘৰ নং : 8৫৮ বয়স : 31 লিঙ্গ : মহিলা	FCM5744627 ফটো উপলব্ধ
487 নাম : সুমিত কুমাৰ ঘোষ পিতাৰ নাম: অনিল চন্দ্ৰ ঘোষ ঘৰ নং : 8৫৮ বয়স : 30 লিঙ্গ : পুৰুষ	FCM5744616 ফটো উপলব্ধ	488 নাম : বিশ্ব প্ৰতিম ঘোষ পিতাৰ নাম: বিজয় ঘোষ ঘৰ নং : 472 (খ) বয়স : 27 লিঙ্গ : পুৰুষ	FCM0563775 ফটো উপলব্ধ	489 নাম : কৃষ্ণা সৰকাৰ পিতাৰ নাম: সূৰ্য্য সৰকাৰ ঘৰ নং : 484 বয়স : 26 লিঙ্গ : পুৰুষ	FCM0378836 ফটো উপলব্ধ
490 নাম : যোগেন্দ্ৰ ডেকা পিতাৰ নাম: নৰিন চন্দ্ৰ ডেকা ঘৰ নং : 505 বয়স : 54 লিঙ্গ : পুৰুষ	FCM1482918 ফটো উপলব্ধ	491 নাম : পাৰ্বিনা খাতুন স্বামীৰ নাম: আব্দুল হাকিম ঘৰ নং : 513ক বয়স : 35 লিঙ্গ : মহিলা	FCM0377440 ফটো উপলব্ধ	492 নাম : লক্ষ্মী সাহা স্বামীৰ নাম: বাসুদেৱ সাহা ঘৰ নং : 515 বয়স : 28 লিঙ্গ : মহিলা	FCM0312231 ফটো উপলব্ধ
493 নাম : টিংকু মণ্ডল পিতাৰ নাম: বৰুণ মণ্ডল ঘৰ নং : 530 বয়স : 25 লিঙ্গ : পুৰুষ	FCM0556852 ফটো উপলব্ধ	S 494 নাম : সোনালী ভৌমিক পিতাৰ নাম: পৰেশ চন্দ্ৰ ভৌমিক ঘৰ নং : ৫৪১ বয়স : ৪6 লিঙ্গ : মহিলা	FCM5744036 ফটো উপলব্ধ	495 নাম : গৌতম মনি ভৌমিক পিতাৰ নাম: পৰেশ চন্দ্ৰ ভৌমিক ঘৰ নং : ৫৪১ বয়স : 34 লিঙ্গ : পুৰুষ	FCM5744047 ফটো উপলব্ধ
496 নাম : প্ৰসেনজিত সৰকাৰ পিতাৰ নাম: লক্ষ্মী নাৰায়ন সৰকাৰ ঘৰ নং : ৫৪১ বয়স : 34 লিঙ্গ : পুৰুষ	FCM5744058 ফটো উপলব্ধ	497 নাম : সতীশ সৰকাৰ পিতাৰ নাম: দেবনাৰায়ণ সৰকাৰ ঘৰ নং : 544 বয়স : 25 লিঙ্গ : পুৰুষ	FCM0576850 ফটো উপলব্ধ	S 498 নাম : মামনি সৰকাৰ পিতাৰ নাম: লক্ষ্মী নাৰায়ন সৰকাৰ ঘৰ নং : ৫৪৫ বয়স : 35 লিঙ্গ : মহিলা	FCM5744069 ফটো উপলব্ধ
499 নাম : লিটন পাল পিতাৰ নাম: শঙ্কৰ পাল ঘৰ নং : ৫৪৭ বয়স : 38 লিঙ্গ : পুৰুষ	FCM5744070 ফটো উপলব্ধ	500 নাম : ৰুমি পাল স্বামীৰ নাম: লিটন পাল ঘৰ নং : ৫৪৭ বয়স : 33 লিঙ্গ : মহিলা	FCM0340059 ফটো উপলব্ধ	501 নাম : চায়োৰা বেগম স্বামীৰ নাম: মীৰ হুছেইন ঘৰ নং : ৫৪৮ বয়স : 56 লিঙ্গ : মহিলা	FCM5744092 ফটো উপলব্ধ
502 নাম : নুব মহম্মদ হুছেইন পিতাৰ নাম: মীৰ হুছেইন ঘৰ নং : ৫৪৮ বয়স : 37 লিঙ্গ : পুৰুষ	FCM5744105 ফটো উপলব্ধ	503 নাম : চাজাহান হুছেইন পিতাৰ নাম: মীৰ হুছেইন ঘৰ নং : ৫৪৮ বয়স : 31 লিঙ্গ : পুৰুষ	FCM5744478 ফটো উপলব্ধ	504 নাম : অৰ্শিক হুছেইন পিতাৰ নাম: মীৰ হুছেইন ঘৰ নং : 548 বয়স : 25 লিঙ্গ : পুৰুষ	FCM0533521 ফটো উপলব্ধ
S 505 নাম : ৰঘনন্দন শৰ্মা পিতাৰ নাম: হৰিৰাম শৰ্মা ঘৰ নং : ৫৪৯ বয়স : 75 লিঙ্গ : পুৰুষ	FCM5744116 ফটো উপলব্ধ	S 506 নাম : পানা দেৱী স্বামীৰ নাম: ৰঘনন্দন শৰ্মা ঘৰ নং : ৫৪৯ বয়স : 70 লিঙ্গ : মহিলা	FCM5744127 ফটো উপলব্ধ	S 507 নাম : নিৰঞ্জন শৰ্মা পিতাৰ নাম: ৰঘনন্দন শৰ্মা ঘৰ নং : ৫৪৯ বয়স : 48 লিঙ্গ : পুৰুষ	FCM5744138 ফটো উপলব্ধ
S 508 নাম : ধনু শৰ্মা স্বামীৰ নাম: নিৰঞ্জন শৰ্মা ঘৰ নং : ৫৪৯ বয়স : 44 লিঙ্গ : মহিলা	FCM5744149 ফটো উপলব্ধ	509 নাম : মামনী শৰ্মা পিতাৰ নাম: দেবজ্যোতি শৰ্মা ঘৰ নং : ৫৫০ বয়স : 40 লিঙ্গ : মহিলা	FCM5744150 ফটো উপলব্ধ	510 নাম : উমাৰানী দে পিতাৰ নাম: বলাই চন্দ্ৰ দে ঘৰ নং : ৫৫১ বয়স : 52 লিঙ্গ : মহিলা	FCM5744161 ফটো উপলব্ধ



511	FCM0521369	ফটো উপলব্ধ	512	FCM5744172	ফটো উপলব্ধ	513	FCM0238303	ফটো উপলব্ধ
নাম : বিকি দে মাতৃৰ নাম: উমাৰানী দে ঘৰ নং : 551 বয়স : 30 লিঙ্গ : পুৰুষ			নাম : আবুলেইচ আহমেদ পিতাৰ নাম: হাফিজুদ্দিন আহমেদ ঘৰ নং : 552 বয়স : 45 লিঙ্গ : পুৰুষ			নাম : তৈয়াৰা তাহেৰা বেগম স্বামীৰ নাম: আবুলেইচ আহমেদ ঘৰ নং : 552 বয়স : 39 লিঙ্গ : মহিলা		
514	FCM5744183	ফটো উপলব্ধ	515	FCM5744194	ফটো উপলব্ধ	516	FCM5744229	ফটো উপলব্ধ
নাম : আয়েজুন নেচা স্বামীৰ নাম: হাফিজুদ্দিন আহমেদ ঘৰ নং : 553 বয়স : 62 লিঙ্গ : মহিলা			নাম : হাফিজুদ্দিন আহমেদ পিতাৰ নাম: কুদ্ৰত আলি ঘৰ নং : 558 বয়স : 76 লিঙ্গ : পুৰুষ			নাম : জুন বেগম স্বামীৰ নাম: আব্দুল আলি ঘৰ নং : 555 বয়স : 60 লিঙ্গ : মহিলা		
517	FCM5744230	ফটো উপলব্ধ	518	FCM5744263	ফটো উপলব্ধ	519	FCM5745404	ফটো উপলব্ধ
নাম : স্বপন বণিক পিতাৰ নাম: দীনবন্ধু বণিক ঘৰ নং : 556 বয়স : 47 লিঙ্গ : পুৰুষ			নাম : হালিমা বেগম স্বামীৰ নাম: হুছেইন আলী ঘৰ নং : 557 বয়স : 47 লিঙ্গ : মহিলা			নাম : কুশল বড়া পিতাৰ নাম: ব্ৰজেন বড়া ঘৰ নং : 559 বয়স : 46 লিঙ্গ : পুৰুষ		
520	FCM5744241	ফটো উপলব্ধ	521	FCM0376152	ফটো উপলব্ধ	522	FCM5745153	ফটো উপলব্ধ
নাম : মান ঘোষ স্বামীৰ নাম: স্বপন বণিক ঘৰ নং : 559 বয়স : 43 লিঙ্গ : মহিলা			নাম : বিনিতা বৰুৱা স্বামীৰ নাম: কুশল বৰা ঘৰ নং : 557 বয়স : 39 লিঙ্গ : মহিলা			নাম : বীনা ডেকা স্বামীৰ নাম: মহেশ্বৰ ডেকা ঘৰ নং : 558 বয়স : 52 লিঙ্গ : মহিলা		
523	FCM5745119	ফটো উপলব্ধ	524	FCM5744354	ফটো উপলব্ধ	525	FCM1484039	ফটো উপলব্ধ
নাম : কৈলাশ ডেকা পিতাৰ নাম: মহেশ্বৰ ডেকা ঘৰ নং : 558 বয়স : 30 লিঙ্গ : পুৰুষ			নাম : জাহাঙ্গীৰ আলী পিতাৰ নাম: হুছেইন আলী ঘৰ নং : 559 বয়স : 37 লিঙ্গ : পুৰুষ			নাম : চাহানাচা বেগম পিতাৰ নাম: হুছেইন আলী ঘৰ নং : 559 বয়স : 29 লিঙ্গ : মহিলা		
526	FCM0238113	ফটো উপলব্ধ	527	FCM5744912	ফটো উপলব্ধ	528	FCM5744923	ফটো উপলব্ধ
নাম : মিৰ্জিনা বেগম স্বামীৰ নাম: জাহাঙ্গীৰ আলি ঘৰ নং : 559 বয়স : 26 লিঙ্গ : মহিলা			নাম : উমেদ আলী পিতাৰ নাম: আব্দুল হামিদ ঘৰ নং : 560 বয়স : 67 লিঙ্গ : পুৰুষ			নাম : আজমানী বেগম স্বামীৰ নাম: উমেদ আলী ঘৰ নং : 560 বয়স : 57 লিঙ্গ : মহিলা		
529	FCM5744934	ফটো উপলব্ধ	530	FCM5744945	ফটো উপলব্ধ	531	FCM0641928	ফটো উপলব্ধ
নাম : ৰাতুল হুক পিতাৰ নাম: উমেদ আলী ঘৰ নং : 560 বয়স : 42 লিঙ্গ : পুৰুষ			নাম : ৰাতুল হুক পিতাৰ নাম: উমেদ আলী ঘৰ নং : 560 বয়স : 34 লিঙ্গ : পুৰুষ			নাম : ফাৰহানা চুলতানা বেগম স্বামীৰ নাম: ৰাতুল হুক ঘৰ নং : 560 বয়স : 27 লিঙ্গ : মহিলা		
532	FCM5744752	ফটো উপলব্ধ	533	FCM0694430	ফটো উপলব্ধ	534	OIF0048777	ফটো উপলব্ধ
নাম : অনিমা ডেকা স্বামীৰ নাম: গনক ডেকা ঘৰ নং : 561 বয়স : 35 লিঙ্গ : মহিলা			নাম : সঞ্জয় ডেকা মাতৃৰ নাম: অনিমা ডেকা ঘৰ নং : 561 বয়স : 23 লিঙ্গ : পুৰুষ			নাম : ফুটি বেগম স্বামীৰ নাম: তাৰাপ আলী ঘৰ নং : 562 বয়স : 57 লিঙ্গ : মহিলা		
535	FCM5744570	ফটো উপলব্ধ	536	FCM2207274	ফটো উপলব্ধ	537	FCM0560243	ফটো উপলব্ধ
নাম : ফিৰোজ আলী পিতাৰ নাম: তাৰাব আলী ঘৰ নং : 562 বয়স : 40 লিঙ্গ : পুৰুষ			নাম : সুৰজ আলি পিতাৰ নাম: তাৰাব আলী ঘৰ নং : 562 বয়স : 32 লিঙ্গ : পুৰুষ			নাম : ৰহিমা বেগম স্বামীৰ নাম: ফিৰোজ আলী ঘৰ নং : 562 বয়স : 29 লিঙ্গ : মহিলা		
538	FCM5744514	ফটো উপলব্ধ	539	FCM2207116	ফটো উপলব্ধ	540	FCM2207127	ফটো উপলব্ধ
নাম : নীলিমা খাতুন পিতাৰ নাম: দিদাৰুদ্দিন আহমেদ ঘৰ নং : 563 বয়স : 54 লিঙ্গ : মহিলা			নাম : আয়েলি বেওৱা স্বামীৰ নাম: দৰ্গতে ঘৰ নং : 565 বয়স : 76 লিঙ্গ : মহিলা			নাম : আব্দুল বেজাক পিতাৰ নাম: দৰ্গতে ঘৰ নং : 565 বয়স : 54 লিঙ্গ : পুৰুষ		



541 নাম : ছাইমন নেছা পিতাৰ নাম: দুৰ্গতে ঘৰ নং : ৫৬৫ বয়স : 44 লিঙ্গ : মহিলা	FCM2207149 ফটো উপলব্ধ	542 নাম : কবিনন নেছা স্বামীৰ নাম: আব্দুল বেজাক ঘৰ নং : 565 বয়স : 38 লিঙ্গ : মহিলা	OIF0048173 ফটো উপলব্ধ	543 নাম : চাইফুদ্দিন আহমেদ মাতৃৰ নাম: চাইমন নেচা ঘৰ নং : ৫৬৫ বয়স : 32 লিঙ্গ : পুৰুষ	FCM5744605 ফটো উপলব্ধ
544 নাম : আনোৱাৰা হুছেইন পিতাৰ নাম: আব্দুল ৰাজাক ঘৰ নং : 565 বয়স : 27 লিঙ্গ : পুৰুষ	FCM0173575 ফটো উপলব্ধ	545 নাম : সোনা ভানু নেচা স্বামীৰ নাম: আনোৱাৰা হুছেইন ঘৰ নং : 565 বয়স : 23 লিঙ্গ : মহিলা	FCM0701136 ফটো উপলব্ধ	546 নাম : এলিজা পাৰবিন স্বামীৰ নাম: চাইফুদ্দিন আহমেদ ঘৰ নং : 565 বয়স : 20 লিঙ্গ : মহিলা	OIF0104984 ফটো উপলব্ধ
547 নাম : নুৰ আমিন আলী পিতাৰ নাম: ফাইজুদ্দিন আহমেদ ঘৰ নং : ৫৬৭ বয়স : 44 লিঙ্গ : পুৰুষ	FCM5744898 ফটো উপলব্ধ	548 নাম : ৰুমিজা বেগম স্বামীৰ নাম: নুৰ আমিন আলী ঘৰ নং : ৫৬৭ বয়স : 36 লিঙ্গ : মহিলা	FCM5744876 ফটো উপলব্ধ	549 নাম : পল্লৱী বৰুৱা পিতাৰ নাম: কালীন্দ্র বৰুৱা ঘৰ নং : ৫৬৭ বয়স : 30 লিঙ্গ : মহিলা	FCM5744809 ফটো উপলব্ধ
550 নাম : হিটলাল সাহা পিতাৰ নাম: যশোদালাল সাহা ঘৰ নং : 568 বয়স : 69 লিঙ্গ : পুৰুষ	FCM6240228 ফটো উপলব্ধ	551 নাম : দিপালী সাহা স্বামীৰ নাম: হিটলাল সাহা ঘৰ নং : 568 বয়স : 61 লিঙ্গ : মহিলা	FCM6240239 ফটো উপলব্ধ	552 নাম : প্ৰানজিত সাহা পিতাৰ নাম: হিটলাল সাহা ঘৰ নং : ৫৬৮ বয়স : 31 লিঙ্গ : পুৰুষ	FCM5745073 ফটো উপলব্ধ
553 নাম : আব্দুল কায়ুম পিতাৰ নাম: জৰ্কাৰ আলী ঘৰ নং : ৫৬৯ বয়স : 45 লিঙ্গ : পুৰুষ	FCM5744707 ফটো উপলব্ধ	S 554 নাম : সুন মণি বেগম পিতাৰ নাম: আব্দুল কায়ুম ঘৰ নং : 569 বয়স : 23 লিঙ্গ : মহিলা	FCM1121797 ফটো উপলব্ধ	555 নাম : দিলিপ ধৰ পিতাৰ নাম: সত্যেন্দ্ৰ ধৰ ঘৰ নং : ৫৭০ বয়স : 64 লিঙ্গ : পুৰুষ	FCM5744569 ফটো উপলব্ধ
556 নাম : জোন্নাৰানী ধৰ স্বামীৰ নাম: দিলিপ ধৰ ঘৰ নং : ৫৭০ বয়স : 57 লিঙ্গ : মহিলা	FCM5744592 ফটো উপলব্ধ	557 নাম : ৰঞ্জিত দাস পিতাৰ নাম: দিনেশ দাস ঘৰ নং : 570 বয়স : 51 লিঙ্গ : পুৰুষ	JRQ0025079 ফটো উপলব্ধ	558 নাম : দীপা সিংহ ৰায় স্বামীৰ নাম: ৰঞ্জিত দাস ঘৰ নং : 570 বয়স : 45 লিঙ্গ : মহিলা	FCM1482439 ফটো উপলব্ধ
559 নাম : ৰিতাৰাণি ধৰ অন্যান্য: দিপঙ্কৰ ধৰ ঘৰ নং : 570 বয়স : 35 লিঙ্গ : মহিলা	FCM0634691 ফটো উপলব্ধ	560 নাম : অনিমা ৰানী ধৰ পিতাৰ নাম: দিলিপ ধৰ ঘৰ নং : ৫৭০ বয়স : 31 লিঙ্গ : মহিলা	FCM5744694 ফটো উপলব্ধ	561 নাম : দিপাঙ্কৰ ধৰ পিতাৰ নাম: দিলিপ ধৰ ঘৰ নং : ৫৭০ বয়স : 30 লিঙ্গ : পুৰুষ	FCM5744581 ফটো উপলব্ধ
562 নাম : সুৰজ ধৰ পিতাৰ নাম: দিলিপ ধৰ ঘৰ নং : ৫৭০ বয়স : 28 লিঙ্গ : পুৰুষ	FCM0314781 ফটো উপলব্ধ	563 নাম : তনু চেত্ৰী স্বামীৰ নাম: হৰিপদ দেৱনাথ ঘৰ নং : 572 বয়স : 47 লিঙ্গ : মহিলা	FCM0174698 ফটো উপলব্ধ	564 নাম : সুনীল চেত্ৰী মাতৃৰ নাম: তনু চেত্ৰী ঘৰ নং : ৫৭২ বয়স : 30 লিঙ্গ : পুৰুষ	FCM5744763 ফটো উপলব্ধ
565 নাম : ৰাহুল ছেত্ৰী মাতৃৰ নাম: তনু ছেত্ৰী ঘৰ নং : 572 বয়স : 29 লিঙ্গ : পুৰুষ	FCM0174748 ফটো উপলব্ধ	566 নাম : দীপ চেত্ৰী পিতাৰ নাম: মনোজ চেত্ৰী ঘৰ নং : 572 বয়স : 27 লিঙ্গ : পুৰুষ	FCM0670315 ফটো উপলব্ধ	567 নাম : পূৰ্ণিমা চেত্ৰী স্বামীৰ নাম: সুনীল চেত্ৰী ঘৰ নং : ৫৭২ বয়স : 23 লিঙ্গ : মহিলা	FCM1744531 ফটো উপলব্ধ
568 নাম : শিখা মনি ডেকা স্বামীৰ নাম: ৰাহুল ছেত্ৰী ঘৰ নং : 572 বয়স : 23 লিঙ্গ : মহিলা	OIF0131441 ফটো উপলব্ধ	569 নাম : ধনেশ্বৰ ৰাজবংশী পিতাৰ নাম: আভিৰাম ৰাজবংশী ঘৰ নং : ৫৭৫ বয়স : 36 লিঙ্গ : পুৰুষ	FCM5744832 ফটো উপলব্ধ	570 নাম : কালীন্দ্র বৰুৱা পিতাৰ নাম: সতীৰাম বৰুৱা ঘৰ নং : ৫৭৬ বয়স : 56 লিঙ্গ : পুৰুষ	FCM5744785 ফটো উপলব্ধ

বিধানসভা সমষ্টিৰ নম্বৰ আৰু নাম : 50-মঙলদৈ
অংশৰ নম্বৰ আৰু নাম : 1-5নং ওৱাড(অংশ), মঙলদৈ

571 নাম : শেফালি বিশ্বাস স্বামীৰ নাম: লক্ষন বিশ্বাস ঘৰ নং : ৫৭৬ বয়স : 55 লিঙ্গ : মহিলা	FCM5745379 ফটো উপলব্ধ	572 নাম : লক্ষন বিশ্বাস পিতাৰ নাম: কুমুদ বিশ্বাস ঘৰ নং : ৫৭৬ বয়স : 53 লিঙ্গ : পুৰুষ	FCM5745380 ফটো উপলব্ধ	573 নাম : গীতাজলী বৰুৱা স্বামীৰ নাম: কালীন্দ্র বৰুৱা ঘৰ নং : ৫৭৬ বয়স : 48 লিঙ্গ : মহিলা	FCM5744865 ফটো উপলব্ধ
574 নাম : নিবেদিতা বৰুৱা পিতাৰ নাম: কালীন্দ্র বৰুৱা ঘৰ নং : 576 বয়স : 27 লিঙ্গ : মহিলা	FCM0650671 ফটো উপলব্ধ	575 নাম : বিশ্বজ্যোতি বিশ্বাস পিতাৰ নাম: লক্ষন বিশ্বাস ঘৰ নং : 576 বয়স : 25 লিঙ্গ : পুৰুষ	FCM0633222 ফটো উপলব্ধ	576 নাম : জ্যোতিসিত্তা বৰুৱা পিতাৰ নাম: কালীন্দ্র বৰুৱা ঘৰ নং : 576 বয়স : 21 লিঙ্গ : মহিলা	OIF0039008 ফটো উপলব্ধ
577 নাম : নিপামনি বৰুৱা পিতাৰ নাম: কালীন্দ্র কলিতা ঘৰ নং : 576 বয়স : 19 লিঙ্গ : মহিলা	OIF0122804 ফটো উপলব্ধ	578 নাম : হাৰুন উৰ ৰচিদ পিতাৰ নাম: আব্দুৰ ৰহমান ঘৰ নং : 577 বয়স : 49 লিঙ্গ : পুৰুষ	FCM5745368 ফটো উপলব্ধ	579 নাম : মজীদা বেগম স্বামীৰ নাম: হাৰুন উৰ ৰশিদ ঘৰ নং : 577 বয়স : 37 লিঙ্গ : মহিলা	FCM0692301 ফটো উপলব্ধ
580 নাম : হেমা বেগম পিতাৰ নাম: হাৰুন উৰ ৰচিদ ঘৰ নং : 577 বয়স : 23 লিঙ্গ : মহিলা	FCM1353275 ফটো উপলব্ধ	581 নাম : চৰিফুল হক পিতাৰ নাম: আচিমুদ্দিন আলি ঘৰ নং : ৫৭৮ বয়স : 48 লিঙ্গ : পুৰুষ	FCM5745255 ফটো উপলব্ধ	582 নাম : আকলিয়া বেগম স্বামীৰ নাম: চৰিফুল হক ঘৰ নং : ৫৭৮ বয়স : 45 লিঙ্গ : মহিলা	FCM5745244 ফটো উপলব্ধ
583 নাম : চেমিমা আখতাৰা আহমেদ পিতাৰ নাম: চৰিফুল হক ঘৰ নং : ৫৭৮ বয়স : 26 লিঙ্গ : মহিলা	FCM0280404 ফটো উপলব্ধ	584 নাম : সুবল ভাট পিতাৰ নাম: সূৰ্য্যমোহন ভাট ঘৰ নং : ৫৭৯ বয়স : 53 লিঙ্গ : পুৰুষ	FCM2207343 ফটো উপলব্ধ	585 নাম : দেৱী ভাট স্বামীৰ নাম: সুবল ভাট ঘৰ নং : ৫৭৯ বয়স : 39 লিঙ্গ : মহিলা	FCM5745653 ফটো উপলব্ধ
586 নাম : শক্তি ভট্ট পিতাৰ নাম: সুবল ভট্ট ঘৰ নং : 579 বয়স : 19 লিঙ্গ : মহিলা	OIF0119263 ফটো উপলব্ধ	587 নাম : ভূপেন্দ্ৰ কুমাৰ বৰুৱা পিতাৰ নাম: ভূগীৰাম বৰুৱা ঘৰ নং : ৫৮০ বয়স : 67 লিঙ্গ : পুৰুষ	FCM0343277 ফটো উপলব্ধ	588 নাম : সবিতা বৰুৱা স্বামীৰ নাম: ভূপেন্দ্ৰ কুমাৰ বৰুৱা ঘৰ নং : ৫৮০ বয়স : 62 লিঙ্গ : মহিলা	FCM0343269 ফটো উপলব্ধ
589 নাম : জুবী বৰুৱা পিতাৰ নাম: ভূপেন্দ্ৰ কুমাৰ বৰুৱা ঘৰ নং : 580 বয়স : 31 লিঙ্গ : মহিলা	FCM0343327 ফটো উপলব্ধ	590 নাম : মানস জ্যোতি বৰুৱা পিতাৰ নাম: ভূপেন্দ্ৰ কুমাৰ বৰুৱা ঘৰ নং : 580 বয়স : 29 লিঙ্গ : পুৰুষ	FCM0343368 ফটো উপলব্ধ	591 নাম : তাহিৰ হুছেইন পিতাৰ নাম: আব্দুল বেজেক ঘৰ নং : 581 বয়স : 56 লিঙ্গ : পুৰুষ	FCM0560193 ফটো উপলব্ধ
592 নাম : নাজিমা ইয়াচমিন পিতাৰ নাম: তাহিৰ হুছেইন ঘৰ নং : ৫৮১ বয়স : 31 লিঙ্গ : মহিলা	FCM0343418 ফটো উপলব্ধ	593 নাম : পাৰবিন চুলতানা স্বামীৰ নাম: দিলোৱাৰ আহমেদ ঘৰ নং : 587 বয়স : 30 লিঙ্গ : মহিলা	FCM0564641 ফটো উপলব্ধ	594 নাম : ৰাতুল আহমেদ পিতাৰ নাম: জাহিদুল আহমেদ ঘৰ নং : ৫৮৭ বয়স : 25 লিঙ্গ : পুৰুষ	FCM0315622 ফটো উপলব্ধ
595 নাম : বিচিত্ৰ চহৰীয়া পিতাৰ নাম: কনক চহৰীয়া ঘৰ নং : 595 বয়স : 48 লিঙ্গ : পুৰুষ	FCM4340221 ফটো উপলব্ধ	596 নাম : গীতু মনি নাথ স্বামীৰ নাম: বিচিত্ৰ চহৰীয়া ঘৰ নং : 595 বয়স : 41 লিঙ্গ : মহিলা	FCM4340232 ফটো উপলব্ধ	597 নাম : পুশ্পিত্ৰ চহৰীয়া পিতাৰ নাম: বিচিত্ৰ চহৰীয়া ঘৰ নং : 595 বয়স : 19 লিঙ্গ : পুৰুষ	OIF0148783 ফটো উপলব্ধ
598 নাম : জেলীমা আহমেদ স্বামীৰ নাম: হাইদৰ ঘৰ নং : ৫৯৬ বয়স : 33 লিঙ্গ : মহিলা	FCM0377283 ফটো উপলব্ধ	599 নাম : শঙ্কৰ সূত্ৰধৰ পিতাৰ নাম: পুন্যচন্দ্ৰ সূত্ৰধৰ ঘৰ নং : 624 বয়স : 57 লিঙ্গ : পুৰুষ	FCM6241301 ফটো উপলব্ধ	600 নাম : সুনিল সূত্ৰধৰ পিতাৰ নাম: পুন্যচন্দ্ৰ সূত্ৰধৰ ঘৰ নং : 624 বয়স : 55 লিঙ্গ : পুৰুষ	FCM6241323 ফটো উপলব্ধ

বিধানসভা সমষ্টিৰ নম্বৰ আৰু নাম : 50-মঙলদৈ
অংশৰ নম্বৰ আৰু নাম : 1-5নং ওৱাড(অংশ), মঙলদৈ

601	FCM6241312	ফটো উপলব্ধ	নাম : নমিতা সূত্ৰধৰ স্বামীৰ নাম : শঙ্কৰ সূত্ৰধৰ ঘৰ নং : 624 বয়স : 47 লিঙ্গ : মহিলা	602	FCM6241334	ফটো উপলব্ধ	নাম : মঞ্জু সূত্ৰধৰ স্বামীৰ নাম : সুনীল সূত্ৰধৰ ঘৰ নং : 624 বয়স : 45 লিঙ্গ : মহিলা	603	FCM6242371	ফটো উপলব্ধ	নাম : বিজয় সূত্ৰধৰ পিতাৰ নাম : শঙ্কৰ সূত্ৰধৰ ঘৰ নং : 624 বয়স : 31 লিঙ্গ : পুৰুষ
604	FCM0246942	ফটো উপলব্ধ	নাম : মমি চক্ৰৱৰ্তী পিতাৰ নাম : চৰন চক্ৰৱৰ্তী ঘৰ নং : 624 বয়স : 31 লিঙ্গ : মহিলা	605	OIF0076786	ফটো উপলব্ধ	নাম : ৰিজু মনি দাস পিতাৰ নাম : ৰাজু দাস ঘৰ নং : 649 বয়স : 24 লিঙ্গ : পুৰুষ	606	OIF0118943	ফটো উপলব্ধ	নাম : ৰাতুল দাস পিতাৰ নাম : ৰাজু দাস ঘৰ নং : 649 বয়স : 19 লিঙ্গ : পুৰুষ
607	FCM0377630	ফটো উপলব্ধ	নাম : অমতা সৰকাৰ পিতাৰ নাম : ভাৰত চন্দ্ৰ সৰকাৰ ঘৰ নং : ৮৩২ বয়স : 26 লিঙ্গ : মহিলা	608	FCM5744252	ফটো উপলব্ধ	নাম : পাৰবিন চুলতানা পিতাৰ নাম : আলি আকবৰ ঘৰ নং : ৯৩১ বয়স : 32 লিঙ্গ : মহিলা	609	FCM0374462	ফটো উপলব্ধ	নাম : মইনা বেগম স্বামীৰ নাম : মাহা আলী ঘৰ নং : ৯৩২ বয়স : 31 লিঙ্গ : মহিলা
610	FCM0375501	ফটো উপলব্ধ	নাম : প্ৰসেনজিৎ সৰকাৰ পিতাৰ নাম : জগদিশ সৰকাৰ ঘৰ নং : 932 বয়স : 27 লিঙ্গ : পুৰুষ	611	OIF0125575	ফটো উপলব্ধ	নাম : টিনা বসুমতাৰী সৰকাৰ পিতাৰ নাম : পূৰ্ণ বসুমতাৰী ঘৰ নং : 932 বয়স : 24 লিঙ্গ : মহিলা	612	FCM0640516	ফটো উপলব্ধ	নাম : জেবুন নেচা স্বামীৰ নাম : ফজল হক ঘৰ নং : 934 বয়স : 44 লিঙ্গ : মহিলা
613	FCM0640300	ফটো উপলব্ধ	নাম : জিয়াৰুল হক পিতাৰ নাম : ফজল হক ঘৰ নং : 934 বয়স : 42 লিঙ্গ : পুৰুষ	614	FCM0625715	ফটো উপলব্ধ	নাম : অঞ্জুমা বেগম স্বামীৰ নাম : জিয়াৰুল হক ঘৰ নং : 934 বয়স : 41 লিঙ্গ : মহিলা	615	FCM1646645	ফটো উপলব্ধ	নাম : মেহবিজ আলম পিতাৰ নাম : জিয়াৰুল হক ঘৰ নং : 934 বয়স : 22 লিঙ্গ : মহিলা
616	DNB1203550	ফটো উপলব্ধ	নাম : নিশা সৰকাৰ স্বামীৰ নাম : সুৰেন্দ্ৰ সিংহ ঘৰ নং : 935 বয়স : 52 লিঙ্গ : মহিলা	617	HPS3837578	ফটো উপলব্ধ	নাম : মাধব চন্দ্ৰ ভূঞা পিতাৰ নাম : মহেন্দ্ৰ ভূঞা ঘৰ নং : 935 বয়স : 43 লিঙ্গ : পুৰুষ	618	DNB1203549	ফটো উপলব্ধ	নাম : ৰাজেশ সৰকাৰ পিতাৰ নাম : জগদিশ সৰকাৰ ঘৰ নং : 935 বয়স : 39 লিঙ্গ : পুৰুষ
#2 619	HPS2009554	ফটো উপলব্ধ	নাম : মনালিছা ডেকা স্বামীৰ নাম : মাধব চন্দ্ৰ ভূঞা ঘৰ নং : 935 বয়স : 37 লিঙ্গ : মহিলা	620	FCM1482488	ফটো উপলব্ধ	নাম : মামণি বেগম স্বামীৰ নাম : বাহাৰুল ইছলাম ঘৰ নং : 936 বয়স : 32 লিঙ্গ : মহিলা	621	DWM0428466	ফটো উপলব্ধ	নাম : মিন নাথ চুতীয়া স্বামীৰ নাম : দীপক চুতীয়া ঘৰ নং : 937 বয়স : 44 লিঙ্গ : মহিলা
622	FCM1484088	ফটো উপলব্ধ	নাম : বাহাৰুল ইছলাম পিতাৰ নাম : মহম্মদ ৰহমত আলী ঘৰ নং : 961 বয়স : 43 লিঙ্গ : পুৰুষ	623	FCM0598268	ফটো উপলব্ধ	নাম : জীয়া চুলতানা ইলমি পিতাৰ নাম : আব্দুল মতলেব ঘৰ নং : 966 বয়স : 27 লিঙ্গ : মহিলা	624	FCM2138321	ফটো উপলব্ধ	নাম : আব্দুল মতলেব পিতাৰ নাম : মোকছেদ আলী ঘৰ নং : 1162 বয়স : 57 লিঙ্গ : পুৰুষ
625	FCM2138332	ফটো উপলব্ধ	নাম : ৰুকিয়া বেগম স্বামীৰ নাম : আব্দুল মতলেব ঘৰ নং : 1162 বয়স : 49 লিঙ্গ : মহিলা	626	OIF0000729	ফটো উপলব্ধ	নাম : ৰিয়াজুল হক পিতাৰ নাম : আব্দুল মতলেব ঘৰ নং : 1162 বয়স : 22 লিঙ্গ : পুৰুষ	627	OIF0064717	ফটো উপলব্ধ	নাম : মিনপ্ৰভা নাথ স্বামীৰ নাম : মহেন্দ্ৰ ডেকা ঘৰ নং : 0805644590 বয়স : 45 লিঙ্গ : মহিলা
628	FCM0636639	ফটো উপলব্ধ	নাম : জয়িতা চক্ৰৱৰ্তী পিতাৰ নাম : গৌতম চক্ৰৱৰ্তী ঘৰ নং : নতুন পাৰা বয়স : 24 লিঙ্গ : মহিলা	629	GNS4638215	ফটো উপলব্ধ	নাম : কাজল মজুমদাৰ পিতাৰ নাম : মুনীল মজুমদাৰ ঘৰ নং : পি-এস3ত7 (আ) বয়স : 50 লিঙ্গ : পুৰুষ	630	GZH1684613	ফটো উপলব্ধ	নাম : অঞ্জুশ্ৰী কলিতা পিতাৰ নাম : মাধব চন্দ্ৰ কলিতা ঘৰ নং : বাদ্ নো 5 বয়স : 34 লিঙ্গ : মহিলা



631	1	OIF0169631
নাম : জিত ডেকা পিতাৰ নাম: জ্যোতি প্ৰসাদ ডেকা ঘৰ নং : 149 বয়স : 18 লিঙ্গ : পুৰুষ		ফটো উপলব্ধ

632	1	OIF0169821
নাম : শিৱৰাজ ডেকা পিতাৰ নাম: যোগেন্দ্ৰ ডেকা ঘৰ নং : ঘৰ নং 505 বয়স : 19 লিঙ্গ : পুৰুষ		ফটো উপলব্ধ

633	1	OIF0173054
নাম : কৌশিক দাস গুপ্তা পিতাৰ নাম: অসিত দাসগুপ্তা ঘৰ নং : 146 বয়স : 18 লিঙ্গ : পুৰুষ		ফটো উপলব্ধ

634	1	OIF0178269
নাম : ম্লেহা পাটোৱাৰী পিতাৰ নাম: ভোলা পাটোৱাৰী ঘৰ নং : ঘৰ নং. 236 বয়স : 18 লিঙ্গ : মহিলা		ফটো উপলব্ধ



635	1	OIF0193342
নাম : বীনা শৰ্মা স্বামীৰ নাম : বাপন বৰুৱা চক্ৰবৰ্তী ঘৰ নং : 225 ক বয়স : 44 লিঙ্গ : মহিলা		ফটো উপলব্ধ

636	1	DNB1332189
নাম : অজিত্ৰা সাহা অন্যান্য : যদু গোপাল সাহা ঘৰ নং : 157 বয়স : 36 লিঙ্গ : মহিলা		ফটো উপলব্ধ

637	1	OIF0201582
নাম : বিয়া সাহা স্বামীৰ নাম : ৰাম কৃষ্ণ সাহা ঘৰ নং : 161 বয়স : 25 লিঙ্গ : মহিলা		ফটো উপলব্ধ

ভোটাৰৰ সাৰাংশ

A) ভোটাৰৰ সংখ্যা

	তালিকাৰ প্ৰকাৰ	তালিকাৰ চিনাক্তকৰণ	ভোটাৰৰ সংখ্যা				
			পুৰুষ	মহিলা	ওয় লিঙ্গ	মুঠ	
I	মূল তালিকা	মূল তালিকা	বিশেষ সংশোধন, 2026 চনৰ পূৰ্বৰ 2025 চনৰ মূল তালিকাৰ লগত থকা সংযোজন সমূহ একত্ৰিতকৰন কৰা তালিকা।	307	323	0	630
II	যোগ তালিকা	পৰিপূৰক 1	বিশেষ সংক্ষিপ্ত সংশোধন, 2026	3	1	0	4
		পৰিপূৰক 2	অনবিচ্ছিন্ন সংশোধন 2026	0	3	0	3
			মুঠ	3	4	0	7
III	বিয়োজন তালিকা	পৰিপূৰক 1	বিশেষ সংক্ষিপ্ত সংশোধন, 2026	11	17	0	28
		পৰিপূৰক 2	অনবিচ্ছিন্ন সংশোধন 2026	0	0	0	0
			মুঠ	11	17	0	28
IV	লিংগ ক্ষেত্ৰত পৰিবৰ্তনৰ বাবে পাৰ্থক্য			0	0	0	0
এই সংশোধনৰ পিছত ভোটাৰ তালিকাত ভোটাৰৰ মুঠ সংখ্যা (I+II-III+IV)				299	310	0	609

B) শুধৰনীৰ সংখ্যা

তালিকাৰ প্ৰকাৰ	তালিকাৰ চিনাক্তকৰণ	শুধৰনীৰ সংখ্যা
পৰিপূৰক 1	বিশেষ সংক্ষিপ্ত সংশোধন, 2026	2
পৰিপূৰক 2	অনবিচ্ছিন্ন সংশোধন 2026	2
	মুঠ	4

নিৰ্বাচক পঞ্জীয়ন বিষয়াৰ স্বাক্ষৰ

E-মৃত, S-স্থানান্তৰিত/ বাসস্থান পৰিবৰ্তন, R-প্ৰতিলিপি, M-নিখোজ, Q-অযোগ্য