



ভোটাৰ তালিকা 2026 S03 অসম

বিধানসভা সমষ্টিৰ নম্বৰ, নাম আৰু সংৰক্ষণৰ স্থিতি : 50 - মঙলদৈ (সাধাৰণ)		খণ্ড নং : 196																			
এই বিধানসভা সমষ্টিত কোন সংসদীয় সমষ্টিৰ অন্তৰ্গত তাৰ নম্বৰ, নাম আৰু সংৰক্ষণ স্থিতি : 4 - দৰং-ওদালগুৰি (সাধাৰণ)																					
1. সংশোধনৰ বিৱৰণ																					
সংশোধনৰ বছৰ	2026	তালিকাৰ চিনাক্তকৰণ																			
ভিত্তি তাৰিখ	01-04-2026	বিশেষ সংশোধন, 2026 চনৰ পূৰ্বৰ 2025 চনৰ মূল তালিকাৰ লগত থকা সংযোজন সমূহ একত্ৰিতকৰণ কৰা তালিকা।																			
সংশোধনৰ প্ৰকাৰ	বিশেষ সংশোধন 2026																				
প্ৰকাশনৰ তাৰিখ	23-03-2026																				
2. খণ্ড আৰু ভোটগ্ৰহন কেন্দ্ৰৰ বিৱৰণ																					
খণ্ডৰ অন্তৰ্গত এলেকা সমূহৰ নম্বৰ আৰু নাম																					
1-1. ভোকেলিকান্দা	<table style="width: 100%; border-collapse: collapse;"> <tr> <td>মূল চহৰ/গাওঁ</td> <td>: ভোকেলিকান্দা</td> </tr> <tr> <td>ৱাৰ্ড নং</td> <td>:</td> </tr> <tr> <td>ডাকঘৰ</td> <td>: মঙলদৈ</td> </tr> <tr> <td>পুলিচ থানা</td> <td>: মঙলদৈ</td> </tr> <tr> <td>ব্লক</td> <td>: পশ্চিম মঙলদৈ</td> </tr> <tr> <td>ৰাজহ চক্ৰ</td> <td>: মঙলদৈ</td> </tr> <tr> <td>জিলা</td> <td>: দৰং</td> </tr> <tr> <td>পিনকোড</td> <td>: 784125</td> </tr> </table>					মূল চহৰ/গাওঁ	: ভোকেলিকান্দা	ৱাৰ্ড নং	:	ডাকঘৰ	: মঙলদৈ	পুলিচ থানা	: মঙলদৈ	ব্লক	: পশ্চিম মঙলদৈ	ৰাজহ চক্ৰ	: মঙলদৈ	জিলা	: দৰং	পিনকোড	: 784125
মূল চহৰ/গাওঁ						: ভোকেলিকান্দা															
ৱাৰ্ড নং						:															
ডাকঘৰ						: মঙলদৈ															
পুলিচ থানা						: মঙলদৈ															
ব্লক						: পশ্চিম মঙলদৈ															
ৰাজহ চক্ৰ						: মঙলদৈ															
জিলা	: দৰং																				
পিনকোড	: 784125																				
2-2. 1,2 হেতৌ																					
3. ভোটগ্ৰহন কেন্দ্ৰৰ বিৱৰণ																					
ভোটগ্ৰহন কেন্দ্ৰৰ নম্বৰ আৰু নাম :	ভোটগ্ৰহন কেন্দ্ৰৰ প্ৰকাৰ (পুৰুষ/মহিলা/সাধাৰণ)		সাধাৰণ																		
196 - ভোকেলিকান্দা প্ৰাথমিক বিদ্যালয়	খণ্ডৰ অন্তৰ্গত সহায়ক ভোটগ্ৰহন কেন্দ্ৰৰ সংখ্যা :		0																		
ভোটগ্ৰহন কেন্দ্ৰৰ ঠিকনা :																					
ভোকেলিকান্দা প্ৰাথমিক বিদ্যালয়, ৰুম-১, ভোকেলিকান্দা																					
4. ভোটাৰৰ সংখ্যা																					
আৰম্ভনি ক্ৰমিক নং	শেষ ক্ৰমিক নং	মুঠ ভোটাৰ																			
		পুৰুষ	মহিলা	৩য় লিঙ্গ	মুঠ																
1	1044	556	459	0	1015																

নিৰ্বাচক পঞ্জীয়ন বিষয়াৰ স্বাক্ষৰ

Nazri Naksha

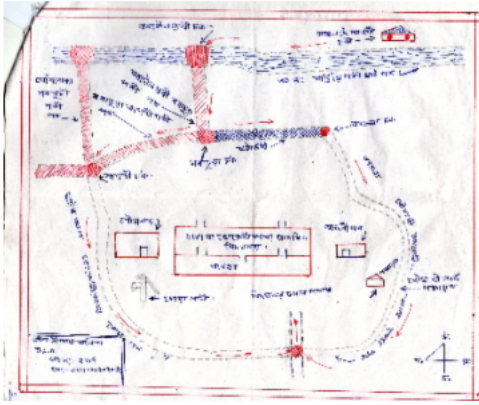

Google Map View



Polling Station Building Front View



ভোটগ্ৰহন কেন্দ্ৰৰ সন্মুখৰ দৃশ্য



Cad View

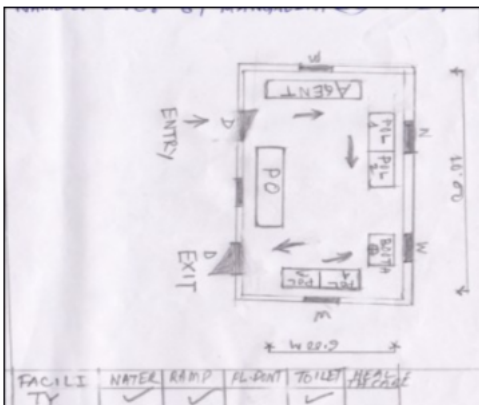

Key MAP View

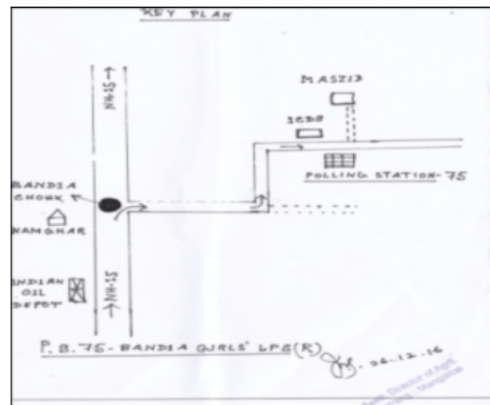



<p>S 1 FCM1984561</p> <p>নাম : পূৰ্ণ দাস স্বামীৰ নাম : নিৰাৰন দাস ঘৰ নং : 7 বয়স : 77 লিঙ্গ : মহিলা</p> <p>ফটো উপলব্ধ</p>	<p>2 FCM1984572</p> <p>নাম : সত্য দাস পিতাৰ নাম : নিৰাৰন দাস ঘৰ নং : 1 বয়স : 61 লিঙ্গ : পুৰুষ</p> <p>ফটো উপলব্ধ</p>	<p>3 FCM1984594</p> <p>নাম : নাৰায়ন দাস পিতাৰ নাম : নিৰাৰন দাস ঘৰ নং : 1 বয়স : 58 লিঙ্গ : পুৰুষ</p> <p>ফটো উপলব্ধ</p>
<p>4 FCM1984583</p> <p>নাম : কামেশ্বৰী দাস স্বামীৰ নাম : সত্য দাস ঘৰ নং : 1 বয়স : 54 লিঙ্গ : মহিলা</p> <p>ফটো উপলব্ধ</p>	<p>5 FCM1984607</p> <p>নাম : দেৱী দাস স্বামীৰ নাম : নাৰায়ন দাস ঘৰ নং : 1 বয়স : 48 লিঙ্গ : মহিলা</p> <p>ফটো উপলব্ধ</p>	<p>S 6 FCM1984618</p> <p>নাম : কৃষ্ণ দাস পিতাৰ নাম : নিৰাৰন দাস ঘৰ নং : 1 বয়স : 45 লিঙ্গ : মহিলা</p> <p>ফটো উপলব্ধ</p>
<p>7 FCM1984629</p> <p>নাম : জয়দেৱ দাস পিতাৰ নাম : নিৰাৰন দাস ঘৰ নং : 1 বয়স : 39 লিঙ্গ : পুৰুষ</p> <p>ফটো উপলব্ধ</p>	<p>8 FCM0459438</p> <p>নাম : মনোজ ডেকা পিতাৰ নাম : যোগেশ্বৰ ডেকা ঘৰ নং : 1 বয়স : 30 লিঙ্গ : পুৰুষ</p> <p>ফটো উপলব্ধ</p>	<p>9 FCM0001586</p> <p>নাম : পিংকি দাস স্বামীৰ নাম : কৃষ্ণ দাস ঘৰ নং : 1 বয়স : 28 লিঙ্গ : মহিলা</p> <p>ফটো উপলব্ধ</p>
<p>10 FCM0563460</p> <p>নাম : দুৰ্গা দাস স্বামীৰ নাম : জয়দেৱ দাস ঘৰ নং : 01 বয়স : 28 লিঙ্গ : মহিলা</p> <p>ফটো উপলব্ধ</p>	<p>11 FCM0001727</p> <p>নাম : নিখিল দাস পিতাৰ নাম : সত্য দাস ঘৰ নং : 1 বয়স : 27 লিঙ্গ : পুৰুষ</p> <p>ফটো উপলব্ধ</p>	<p>12 OIF0155945</p> <p>নাম : চম্পা দাস পিতাৰ নাম : নাৰায়ন দাস ঘৰ নং : 01 বয়স : 25 লিঙ্গ : মহিলা</p> <p>ফটো উপলব্ধ</p>
<p>S 13 FCM1984641</p> <p>নাম : ফেলানী দাস স্বামীৰ নাম : নিমাই দাস ঘৰ নং : 2 বয়স : 74 লিঙ্গ : মহিলা</p> <p>ফটো উপলব্ধ</p>	<p>14 FCM1984652</p> <p>নাম : নৰেশ দাস পিতাৰ নাম : নিমাই দাস ঘৰ নং : 2 বয়স : 59 লিঙ্গ : পুৰুষ</p> <p>ফটো উপলব্ধ</p>	<p>15 FCM1984663</p> <p>নাম : সুমতি দাস স্বামীৰ নাম : নৰেশ দাস ঘৰ নং : 2 বয়স : 49 লিঙ্গ : মহিলা</p> <p>ফটো উপলব্ধ</p>
<p>16 FCM1984674</p> <p>নাম : পৰেশ দাস পিতাৰ নাম : নিমাই দাস ঘৰ নং : 2 বয়স : 46 লিঙ্গ : পুৰুষ</p> <p>ফটো উপলব্ধ</p>	<p>17 FCM1984696</p> <p>নাম : ৰীতা দাস স্বামীৰ নাম : পৰেশ দাস ঘৰ নং : 2 বয়স : 42 লিঙ্গ : মহিলা</p> <p>ফটো উপলব্ধ</p>	<p>18 FCM1984685</p> <p>নাম : সুমন দাস পিতাৰ নাম : নিমাই দাস ঘৰ নং : 2 বয়স : 38 লিঙ্গ : পুৰুষ</p> <p>ফটো উপলব্ধ</p>
<p>19 FCM2254297</p> <p>নাম : ৰাখি দাস স্বামীৰ নাম : চুমন দাস ঘৰ নং : 2 বয়স : 31 লিঙ্গ : মহিলা</p> <p>ফটো উপলব্ধ</p>	<p>20 FCM2268840</p> <p>নাম : মাধৱ দাস পিতাৰ নাম : নৰেশ দাস ঘৰ নং : 2 বয়স : 28 লিঙ্গ : পুৰুষ</p> <p>ফটো উপলব্ধ</p>	<p>21 FCM0072348</p> <p>নাম : চুচিল দাস পিতাৰ নাম : নৰেশ দাস ঘৰ নং : 2 বয়স : 27 লিঙ্গ : পুৰুষ</p> <p>ফটো উপলব্ধ</p>
<p>22 OIF0065896</p> <p>নাম : সাগৰ দাস পিতাৰ নাম : পৰেশ দাস ঘৰ নং : 2 বয়স : 22 লিঙ্গ : পুৰুষ</p> <p>ফটো উপলব্ধ</p>	<p>23 FCM1984709</p> <p>নাম : ঠাকুৰ দাস স্বামীৰ নাম : ৰতন দাস ঘৰ নং : 6 বয়স : 69 লিঙ্গ : মহিলা</p> <p>ফটো উপলব্ধ</p>	<p>24 FCM1984710</p> <p>নাম : অৰুন দাস পিতাৰ নাম : ৰতন দাস ঘৰ নং : 6 বয়স : 44 লিঙ্গ : পুৰুষ</p> <p>ফটো উপলব্ধ</p>
<p>25 FCM1984721</p> <p>নাম : ধনু দাস পিতাৰ নাম : ৰতন দাস ঘৰ নং : 6 বয়স : 41 লিঙ্গ : পুৰুষ</p> <p>ফটো উপলব্ধ</p>	<p>26 FCM0541995</p> <p>নাম : ৰেখা দাস স্বামীৰ নাম : ধনু দাস ঘৰ নং : 3 বয়স : 30 লিঙ্গ : মহিলা</p> <p>ফটো উপলব্ধ</p>	<p>27 FCM0385203</p> <p>নাম : ৰীতা দাস স্বামীৰ নাম : অৰুন দাস ঘৰ নং : 6 বয়স : 29 লিঙ্গ : মহিলা</p> <p>ফটো উপলব্ধ</p>
<p>28 FCM1984732</p> <p>নাম : শংকৰী দাস স্বামীৰ নাম : খগেন দাস ঘৰ নং : 8 বয়স : 79 লিঙ্গ : মহিলা</p> <p>ফটো উপলব্ধ</p>	<p>29 FCM1984743</p> <p>নাম : সোনাই দাস পিতাৰ নাম : খগেন দাস ঘৰ নং : 8 বয়স : 58 লিঙ্গ : পুৰুষ</p> <p>ফটো উপলব্ধ</p>	<p>30 FCM1984754</p> <p>নাম : উৰ্মিলা দাস স্বামীৰ নাম : সোনাই দাস ঘৰ নং : 8 বয়স : 51 লিঙ্গ : মহিলা</p> <p>ফটো উপলব্ধ</p>



31 নাম : নৰহৰি দাস পিতাৰ নাম: খগেন দাস ঘৰ নং : 8 বয়স : 49 লিঙ্গ : পুৰুষ	FCM1984765 ফটো উপলব্ধ	32 নাম : শম্ভু দাস পিতাৰ নাম: খগেন দাস ঘৰ নং : 8 বয়স : 47 লিঙ্গ : পুৰুষ	FCM1984787 ফটো উপলব্ধ	33 নাম : সন্ধ্যা দাস স্বামীৰ নাম: নৰহৰি দাস ঘৰ নং : 8 বয়স : 44 লিঙ্গ : মহিলা	FCM1984776 ফটো উপলব্ধ
34 নাম : ফলানী দাস পিতাৰ নাম: খগেন দাস ঘৰ নং : 4 বয়স : 44 লিঙ্গ : মহিলা	FCM2281004 ফটো উপলব্ধ	35 নাম : শুকুমাৰ দাস পিতাৰ নাম: খগেন দাস ঘৰ নং : 8 বয়স : 43 লিঙ্গ : পুৰুষ	FCM1984801 ফটো উপলব্ধ	36 নাম : জ্যোত্স্না দাস স্বামীৰ নাম: সন্তু দাস ঘৰ নং : 8 বয়স : 41 লিঙ্গ : মহিলা	FCM1984798 ফটো উপলব্ধ
37 নাম : ৰীতা বৰ্মন স্বামীৰ নাম: সুকুমাৰ দাস ঘৰ নং : 8 বয়স : 34 লিঙ্গ : মহিলা	FCM1993631 ফটো উপলব্ধ	38 নাম : ৰাজকুমাৰ দাস পিতাৰ নাম: সোনাই দাস ঘৰ নং : 8 বয়স : 31 লিঙ্গ : পুৰুষ	FCM1993620 ফটো উপলব্ধ	39 নাম : বন্দনা মাৰ্লে স্বামীৰ নাম: ৰাজকুমাৰ দাস ঘৰ নং : 8 বয়স : 30 লিঙ্গ : মহিলা	FCM2319473 ফটো উপলব্ধ
40 নাম : মদন দাস পিতাৰ নাম: সোনাই দাস ঘৰ নং : 8 বয়স : 28 লিঙ্গ : পুৰুষ	FCM0344283 ফটো উপলব্ধ	41 নাম : পঙ্কজ দাস পিতাৰ নাম: সোনাই দাস ঘৰ নং : 4 বয়স : 27 লিঙ্গ : পুৰুষ	FCM0140996 ফটো উপলব্ধ	42 নাম : দৈৱকী দাস পিতাৰ নাম: দেবেন দাস ঘৰ নং : 8 বয়স : 26 লিঙ্গ : মহিলা	FCM0322487 ফটো উপলব্ধ
43 নাম : জোনকী দাস স্বামীৰ নাম: মদন দাস ঘৰ নং : 4 বয়স : 24 লিঙ্গ : মহিলা	FCM1282607 ফটো উপলব্ধ	44 নাম : সহদেৱ দাস পিতাৰ নাম: সোনাই দাস ঘৰ নং : 8 বয়স : 24 লিঙ্গ : পুৰুষ	FCM2315794 ফটো উপলব্ধ	45 নাম : সাবিত্ৰী দাস পিতাৰ নাম: নৰহৰি দাস ঘৰ নং : 4 বয়স : 22 লিঙ্গ : মহিলা	OIF0128090 ফটো উপলব্ধ
46 নাম : বিক্রম দাস পিতাৰ নাম: সোনাই দাস ঘৰ নং : 4 বয়স : 21 লিঙ্গ : পুৰুষ	OIF0057489 ফটো উপলব্ধ	47 নাম : ৰুহি দাস পিতাৰ নাম: নৰহৰি দাস ঘৰ নং : 4 বয়স : 20 লিঙ্গ : পুৰুষ	OIF0128082 ফটো উপলব্ধ	48 নাম : কাঞ্চাৰাম দাস পিতাৰ নাম: মতি দাস ঘৰ নং : 5 বয়স : 69 লিঙ্গ : পুৰুষ	FCM1984812 ফটো উপলব্ধ
49 নাম : কমলা বলা দাস পিতাৰ নাম: কাঞ্চাৰাম দাস ঘৰ নং : 5 বয়স : 38 লিঙ্গ : মহিলা	FCM1984834 ফটো উপলব্ধ	50 নাম : বিনয় দাস পিতাৰ নাম: কাঞ্চাৰাম দাস ঘৰ নং : 5 বয়স : 35 লিঙ্গ : পুৰুষ	FCM1984845 ফটো উপলব্ধ	51 নাম : নগেন্দু দাস পিতাৰ নাম: ব্ৰজলাল দাস ঘৰ নং : 5 বয়স : 28 লিঙ্গ : পুৰুষ	FCM0335927 ফটো উপলব্ধ
52 নাম : পমুচা দাস পিতাৰ নাম: কাঞ্চাৰাম দাস ঘৰ নং : 5 বয়স : 27 লিঙ্গ : পুৰুষ	FCM0163378 ফটো উপলব্ধ	53 নাম : তাপু দাস স্বামীৰ নাম: বিনয় দাস ঘৰ নং : 5 বয়স : 21 লিঙ্গ : মহিলা	OIF0029397 ফটো উপলব্ধ	54 নাম : ৰহিলা দাস স্বামীৰ নাম: পামোচা দাস ঘৰ নং : 5 বয়স : 20 লিঙ্গ : মহিলা	OIF0076299 ফটো উপলব্ধ
55 নাম : মাদাই দাস পিতাৰ নাম: নিভাষা দাস ঘৰ নং : 6 বয়স : 59 লিঙ্গ : পুৰুষ	FCM1984867 ফটো উপলব্ধ	56 নাম : সুকীৰাম দাস পিতাৰ নাম: নিভাষা দাস ঘৰ নং : 6 বয়স : 51 লিঙ্গ : পুৰুষ	FCM1984889 ফটো উপলব্ধ	57 নাম : গীতা দাস স্বামীৰ নাম: সুকীৰাম দাস ঘৰ নং : 6 বয়স : 49 লিঙ্গ : মহিলা	FCM1984890 ফটো উপলব্ধ
58 নাম : দ্ৰোপতি দাস স্বামীৰ নাম: মাধাই দাস ঘৰ নং : 6 বয়স : 49 লিঙ্গ : মহিলা	FCM1984878 ফটো উপলব্ধ	59 নাম : জয়ৰাম দাস পিতাৰ নাম: নিভাষা দাস ঘৰ নং : 6 বয়স : 48 লিঙ্গ : পুৰুষ	FCM1984903 ফটো উপলব্ধ	60 নাম : ৰেন দাস স্বামীৰ নাম: জয়ৰাম দাস ঘৰ নং : 6 বয়স : 46 লিঙ্গ : মহিলা	FCM1984914 ফটো উপলব্ধ



61 নাম : বলাই দাস পিতাৰ নাম: নিভাষা দাস ঘৰ নং : ৬ বয়স : 44 লিঙ্গ : পুৰুষ	FCM1984925 ফটো উপলব্ধ	62 নাম : ধনীৰাম দাস পিতাৰ নাম: নিভাষা দাস ঘৰ নং : ৬ বয়স : 41 লিঙ্গ : পুৰুষ	FCM1984936 ফটো উপলব্ধ	63 নাম : ৰূপালী দাস পিতাৰ নাম: বলাই দাস ঘৰ নং : ৬ বয়স : 41 লিঙ্গ : মহিলা	FCM1984958 ফটো উপলব্ধ
64 নাম : প্ৰভাত দাস পিতাৰ নাম: নিভাষা দাস ঘৰ নং : ৬ বয়স : 39 লিঙ্গ : পুৰুষ	FCM1984947 ফটো উপলব্ধ	65 নাম : বিকাশ দাস পিতাৰ নাম: মাদাই দাস ঘৰ নং : 6 বয়স : 35 লিঙ্গ : পুৰুষ	FCM0384552 ফটো উপলব্ধ	66 নাম : সুভাচ দাস পিতাৰ নাম: নিভাষা দাস ঘৰ নং : ৬ বয়স : 28 লিঙ্গ : পুৰুষ	FCM0343962 ফটো উপলব্ধ
67 নাম : ভক্ত দাস পিতাৰ নাম: মাদাই দাস ঘৰ নং : ৬ বয়স : 28 লিঙ্গ : পুৰুষ	FCM2319770 ফটো উপলব্ধ	68 নাম : বাকেশ দাস পিতাৰ নাম: সুকীৰাম দাস ঘৰ নং : ৬ বয়স : 26 লিঙ্গ : পুৰুষ	FCM0344051 ফটো উপলব্ধ	69 নাম : অনিমা দাস স্বামীৰ নাম: বানেশ্বৰ দাস ঘৰ নং : ৬ বয়স : 26 লিঙ্গ : মহিলা	FCM0344515 ফটো উপলব্ধ
70 নাম : ববিতা দাস স্বামীৰ নাম: বাকেশ দাস ঘৰ নং : 6 বয়স : 26 লিঙ্গ : মহিলা	FCM0535138 ফটো উপলব্ধ	71 নাম : ৰূপালি দাস স্বামীৰ নাম: প্ৰভাত দাস ঘৰ নং : 6 বয়স : 26 লিঙ্গ : মহিলা	FCM1282862 ফটো উপলব্ধ	72 নাম : সৰশ্ৰী সৰকাৰ স্বামীৰ নাম: সুভাস দাস ঘৰ নং : 6 বয়স : 25 লিঙ্গ : মহিলা	FCM0537498 ফটো উপলব্ধ
73 নাম : ৰসনা দাস স্বামীৰ নাম: ভক্ত দাস ঘৰ নং : ৬ বয়স : 24 লিঙ্গ : মহিলা	FCM2319762 ফটো উপলব্ধ	74 নাম : আশা বৰ্মন স্বামীৰ নাম: বিকাশ দাস ঘৰ নং : 6 বয়স : 23 লিঙ্গ : মহিলা	FCM1122241 ফটো উপলব্ধ	75 নাম : বাসুদেব দাস পিতাৰ নাম: জয়ৰাম দাস ঘৰ নং : 6 বয়স : 22 লিঙ্গ : পুৰুষ	OIF0061366 ফটো উপলব্ধ
76 নাম : নয়নীৱালা দাস স্বামীৰ নাম: কাৰ্তিক দাস ঘৰ নং : ৭ বয়স : 77 লিঙ্গ : মহিলা	FCM1984970 ফটো উপলব্ধ	77 নাম : হৰি চন্দ্ৰ দাস পিতাৰ নাম: কাৰ্তিক দাস ঘৰ নং : ৭ বয়স : 69 লিঙ্গ : পুৰুষ	FCM1984969 ফটো উপলব্ধ	78 নাম : লক্ষীবালা দাস স্বামীৰ নাম: হৰি দাস ঘৰ নং : ৭ বয়স : 64 লিঙ্গ : মহিলা	FCM1984981 ফটো উপলব্ধ
79 নাম : নবীন চন্দ্ৰ দাস পিতাৰ নাম: কাৰ্তিক দাস ঘৰ নং : ৭ বয়স : 57 লিঙ্গ : পুৰুষ	FCM1984992 ফটো উপলব্ধ	80 নাম : কুছা দাস পিতাৰ নাম: কাৰ্তিক দাস ঘৰ নং : ৭ বয়স : 55 লিঙ্গ : পুৰুষ	FCM1985019 ফটো উপলব্ধ	81 নাম : আশাৰানী দাস স্বামীৰ নাম: নবীন চন্দ্ৰ দাস ঘৰ নং : ৭ বয়স : 48 লিঙ্গ : মহিলা	FCM1985008 ফটো উপলব্ধ
82 নাম : বাচানী দাস স্বামীৰ নাম: কুচা দাস ঘৰ নং : ৭ বয়স : 42 লিঙ্গ : মহিলা	FCM1985020 ফটো উপলব্ধ	83 নাম : ৰঞ্জিত দাস পিতাৰ নাম: কাৰ্তিক দাস ঘৰ নং : ৭ বয়স : 41 লিঙ্গ : পুৰুষ	FCM1985031 ফটো উপলব্ধ	84 নাম : অমলা দাস পিতাৰ নাম: কাৰ্তিক দাস ঘৰ নং : ৭ বয়স : 40 লিঙ্গ : পুৰুষ	FCM1985042 ফটো উপলব্ধ
85 নাম : কল্পনা দাস স্বামীৰ নাম: ৰঞ্জিত দাস ঘৰ নং : ৭ বয়স : 40 লিঙ্গ : মহিলা	FCM1985064 ফটো উপলব্ধ	86 নাম : অঞ্জলী সৰকাৰ স্বামীৰ নাম: গোবিন্দ সৰকাৰ ঘৰ নং : 07 বয়স : 35 লিঙ্গ : মহিলা	FCM1282706 ফটো উপলব্ধ	87 নাম : বিপুল দাস পিতাৰ নাম: কাৰ্তিক দাস ঘৰ নং : ৭ বয়স : 34 লিঙ্গ : পুৰুষ	FCM0351809 ফটো উপলব্ধ
88 নাম : আৰতী দাস স্বামীৰ নাম: অমলা দাস ঘৰ নং : 7 বয়স : 31 লিঙ্গ : মহিলা	FCM0541987 ফটো উপলব্ধ	89 নাম : আদৰি দাস স্বামীৰ নাম: বিপুল দাস ঘৰ নং : 7 বয়স : 24 লিঙ্গ : মহিলা	FCM1334309 ফটো উপলব্ধ	90 নাম : ৰাজেশ দাস পিতাৰ নাম: হৰি চন্দ্ৰ দাস ঘৰ নং : 7 বয়স : 24 লিঙ্গ : পুৰুষ	FCM1677095 ফটো উপলব্ধ



91 নাম : দেবেন দাস পিতাৰ নাম: মহাদেৱ দাস ঘৰ নং : ৮ বয়স : 67 লিঙ্গ : পুৰুষ	FCM1985075 ফটো উপলব্ধ	92 নাম : বঞ্জনাৱালা দাস স্বামীৰ নাম: দেবেন দাস ঘৰ নং : ৮ বয়স : 54 লিঙ্গ : মহিলা	FCM1985097 ফটো উপলব্ধ	93 নাম : সাৰথী দাস স্বামীৰ নাম: কুলেন দাস ঘৰ নং : ৮ বয়স : 47 লিঙ্গ : মহিলা	FCM1985100 ফটো উপলব্ধ
94 নাম : সনীল দাস পিতাৰ নাম: মহাদেৱ দাস ঘৰ নং : ৮ বয়স : 39 লিঙ্গ : পুৰুষ	FCM1985111 ফটো উপলব্ধ	95 নাম : নিৰন দাস পিতাৰ নাম: দেবেন দাস ঘৰ নং : 08 বয়স : 28 লিঙ্গ : পুৰুষ	FCM0592113 ফটো উপলব্ধ	96 নাম : বিৰেন দাস পিতাৰ নাম: দেবেন দাশ ঘৰ নং : 8 বয়স : 25 লিঙ্গ : পুৰুষ	FCM2273688 ফটো উপলব্ধ
97 নাম : পিংকি দাস স্বামীৰ নাম: নিৰন দাস ঘৰ নং : 8 বয়স : 24 লিঙ্গ : মহিলা	FCM1283050 ফটো উপলব্ধ	98 নাম : বিপিন ডেকা পিতাৰ নাম: জালিৰাম ডেকা ঘৰ নং : ৯ বয়স : 59 লিঙ্গ : পুৰুষ	FCM1985144 ফটো উপলব্ধ	99 নাম : দয়াৰাম ডেকা পিতাৰ নাম: জালিৰাম ডেকা ঘৰ নং : ৯ বয়স : 58 লিঙ্গ : পুৰুষ	FCM1985122 ফটো উপলব্ধ
100 নাম : দিপালী ডেকা স্বামীৰ নাম: বিপিন ডেকা ঘৰ নং : ৯ বয়স : 49 লিঙ্গ : মহিলা	FCM1985155 ফটো উপলব্ধ	101 নাম : ববিতা ডেকা স্বামীৰ নাম: দয়াৰাম ডেকা ঘৰ নং : ৯ বয়স : 47 লিঙ্গ : মহিলা	FCM1985133 ফটো উপলব্ধ	102 নাম : নিৰ্মল ডেকা পিতাৰ নাম: মহিৰাম ডেকা ঘৰ নং : ১১ বয়স : 71 লিঙ্গ : পুৰুষ	FCM1985166 ফটো উপলব্ধ
103 নাম : তিলক ডেকা পিতাৰ নাম: মহিৰাম ডেকা ঘৰ নং : ১১ বয়স : 61 লিঙ্গ : পুৰুষ	FCM1985199 ফটো উপলব্ধ	104 নাম : মাইকন ডেকা স্বামীৰ নাম: নিৰ্মল ডেকা ঘৰ নং : ১১ বয়স : 59 লিঙ্গ : মহিলা	FCM1985177 ফটো উপলব্ধ	105 নাম : ৰূপা ডেকা স্বামীৰ নাম: তিলক চন্দ্ৰ ডেকা ঘৰ নং : ১১ বয়স : 49 লিঙ্গ : মহিলা	FCM1985202 ফটো উপলব্ধ
106 নাম : হেমন্ত ডেকা পিতাৰ নাম: তিলক চন্দ্ৰ ডেকা ঘৰ নং : ১১ বয়স : 39 লিঙ্গ : পুৰুষ	FCM1985213 ফটো উপলব্ধ	107 নাম : ক্ষীৰদা ডেকা স্বামীৰ নাম: বিপুল চন্দ্ৰ ডেকা ঘৰ নং : ১২ বয়স : 45 লিঙ্গ : মহিলা	FCM0344242 ফটো উপলব্ধ	108 নাম : বিপুল চন্দ্ৰ ডেকা পিতাৰ নাম: লুটি ডেকা ঘৰ নং : ১২ বয়স : 44 লিঙ্গ : পুৰুষ	FCM1985235 ফটো উপলব্ধ
109 নাম : নীল ডেকা পিতাৰ নাম: অৰুন ডেকা ঘৰ নং : 12 বয়স : 35 লিঙ্গ : পুৰুষ	FCM0463943 ফটো উপলব্ধ	110 নাম : ৰীতা মণি ডেকা স্বামীৰ নাম: শেলেন ডেকা ঘৰ নং : 12 বয়স : 35 লিঙ্গ : মহিলা	FCM0465807 ফটো উপলব্ধ	111 নাম : মদন চন্দ্ৰ ডেকা পিতাৰ নাম: ৰতেশ্বৰ ডেকা ঘৰ নং : ১২ক বয়স : 76 লিঙ্গ : পুৰুষ	FCM1985246 ফটো উপলব্ধ
112 নাম : ৰুদ্ৰ কুমাৰ ডেকা পিতাৰ নাম: মদন চন্দ্ৰ ডেকা ঘৰ নং : ১২ক বয়স : 41 লিঙ্গ : পুৰুষ	FCM1985257 ফটো উপলব্ধ	113 নাম : মুকুন্দ ডেকা পিতাৰ নাম: মদন চন্দ্ৰ ডেকা ঘৰ নং : ১২ক বয়স : 37 লিঙ্গ : পুৰুষ	FCM1985268 ফটো উপলব্ধ	114 নাম : চণ্ডিৰাম ডেকা পিতাৰ নাম: ৰামচন্দ্ৰ ডেকা ঘৰ নং : ১৪ বয়স : 79 লিঙ্গ : পুৰুষ	FCM1985279 ফটো উপলব্ধ
115 নাম : গৌতম কুমাৰ ডেকা পিতাৰ নাম: চণ্ডিৰাম ডেকা ঘৰ নং : ১৪ বয়স : 39 লিঙ্গ : পুৰুষ	FCM1985280 ফটো উপলব্ধ	116 নাম : উমাকান্ত ডেকা পিতাৰ নাম: পোৰা ৰাম ডেকা ঘৰ নং : ১৫ বয়স : 41 লিঙ্গ : পুৰুষ	FCM1985304 ফটো উপলব্ধ	117 নাম : জোনালী ডেকা পিতাৰ নাম: সুন্দৰ ডেকা ঘৰ নং : 15 বয়স : 29 লিঙ্গ : পুৰুষ	FCM1241082 ফটো উপলব্ধ
118 নাম : খনিন্দ্ৰ ডেকা পিতাৰ নাম: কপিলা ডেকা ঘৰ নং : ১৬ বয়স : 39 লিঙ্গ : পুৰুষ	FCM1985315 ফটো উপলব্ধ	119 নাম : চাৰ বালা ডেকা স্বামীৰ নাম: কপিলা ডেকা ঘৰ নং : ১৭ বয়স : 64 লিঙ্গ : মহিলা	FCM1985326 ফটো উপলব্ধ	120 নাম : সাবিত্ৰী ডেকা স্বামীৰ নাম: বংশী ৰাম ডেকা ঘৰ নং : ১৭ বয়স : 59 লিঙ্গ : মহিলা	FCM1985337 ফটো উপলব্ধ



121	FCM1985348	ফটো উপলব্ধ	নাম : নিভা ডেকা স্বামীৰ নাম: গহীন চন্দ্ৰ ডেকা ঘৰ নং : ১৭ বয়স : 49 লিঙ্গ : মহিলা	122	FCM1985359	ফটো উপলব্ধ	নাম : বংশী ৰাম ডেকা পিতাৰ নাম: বাশীৰাম ডেকা ঘৰ নং : ১৮ বয়স : 69 লিঙ্গ : পুৰুষ	123	FCM1985360	ফটো উপলব্ধ	নাম : গহীন চন্দ্ৰ ডেকা পিতাৰ নাম: বাশীৰাম ডেকা ঘৰ নং : ১৮ বয়স : 59 লিঙ্গ : পুৰুষ
124	FCM2254300	ফটো উপলব্ধ	নাম : কৰ্মেশ্বৰ ডেকা পিতাৰ নাম: বাচি ৰাম ডেকা ঘৰ নং : ১৮ বয়স : 55 লিঙ্গ : পুৰুষ	125	FCM1985371	ফটো উপলব্ধ	নাম : বনু বালা ডেকা স্বামীৰ নাম: বকুল চন্দ্ৰ ডেকা ঘৰ নং : ১৮ বয়স : 47 লিঙ্গ : মহিলা	126	FCM0060947	ফটো উপলব্ধ	নাম : তুলু ডেকা স্বামীৰ নাম: কৰ্মেশ্বৰ ডেকা ঘৰ নং : 18 বয়স : 44 লিঙ্গ : মহিলা
127	FCM1985393	ফটো উপলব্ধ	নাম : বকুল ডেকা পিতাৰ নাম: মৰৌ ডেকা ঘৰ নং : ১৯ বয়স : 54 লিঙ্গ : পুৰুষ	128	FCM1985406	ফটো উপলব্ধ	নাম : অতুল চন্দ্ৰ ডেকা পিতাৰ নাম: মৰৌ ডেকা ঘৰ নং : ১৯ বয়স : 41 লিঙ্গ : পুৰুষ	S 129	FCM0066597	ফটো উপলব্ধ	নাম : কিশোৰ ডেকা পিতাৰ নাম: পিলিঙা ডেকা ঘৰ নং : ১৭ বয়স : 32 লিঙ্গ : পুৰুষ
130	FCM1985428	ফটো উপলব্ধ	নাম : মিনাৰাম ডেকা পিতাৰ নাম: ঘণ্টিৰ ডেকা ঘৰ নং : ২০ বয়স : 69 লিঙ্গ : পুৰুষ	131	FCM1985439	ফটো উপলব্ধ	নাম : ৰুমী বালা ডেকা স্বামীৰ নাম: মিনা ৰাম ডেকা ঘৰ নং : ২০ বয়স : 59 লিঙ্গ : মহিলা	132	FCM1985440	ফটো উপলব্ধ	নাম : চক্ৰ ডেকা পিতাৰ নাম: মিনাৰাম ডেকা ঘৰ নং : ২০ বয়স : 39 লিঙ্গ : পুৰুষ
133	FCM0086827	ফটো উপলব্ধ	নাম : চৌৰহাফ আলী পিতাৰ নাম: মহলিম আলী ঘৰ নং : 23 বয়স : 29 লিঙ্গ : পুৰুষ	134	FCM1372531	ফটো উপলব্ধ	নাম : ফুলেছা স্বামীৰ নাম: চৌৰহাফ আলী ঘৰ নং : 23 বয়স : 25 লিঙ্গ : মহিলা	135	FCM1985495	ফটো উপলব্ধ	নাম : ভবেন্দ্ৰ ডেকা পিতাৰ নাম: কুহিৰাম ডেকা ঘৰ নং : ২৪ বয়স : 59 লিঙ্গ : পুৰুষ
136	FCM1985508	ফটো উপলব্ধ	নাম : ছাৰ ডেকা স্বামীৰ নাম: ভবেন্দ্ৰ ডেকা ঘৰ নং : ২৪ বয়স : 49 লিঙ্গ : মহিলা	137	FCM1985520	ফটো উপলব্ধ	নাম : তিলক চন্দ্ৰ ডেকা পিতাৰ নাম: বাপাৰাম ডেকা ঘৰ নং : ২৫ বয়স : 61 লিঙ্গ : পুৰুষ	138	FCM1985531	ফটো উপলব্ধ	নাম : পবিতা ডেকা স্বামীৰ নাম: তিলক চন্দ্ৰ ডেকা ঘৰ নং : ২৫ বয়স : 54 লিঙ্গ : মহিলা
139	FCM1985542	ফটো উপলব্ধ	নাম : কুলেন্দ্ৰ ডেকা পিতাৰ নাম: বাপাৰাম ডেকা ঘৰ নং : ২৬ বয়স : 69 লিঙ্গ : পুৰুষ	140	FCM1985564	ফটো উপলব্ধ	নাম : লোহীতা ডেকা স্বামীৰ নাম: কুলেন্দ্ৰ ডেকা ঘৰ নং : ২৬ বয়স : 59 লিঙ্গ : মহিলা	141	FCM0547885	ফটো উপলব্ধ	নাম : বিমল ডেকা পিতাৰ নাম: কুলেন্দ্ৰ ডেকা ঘৰ নং : ২৬ বয়স : 40 লিঙ্গ : পুৰুষ
142	FCM0098327	ফটো উপলব্ধ	নাম : ভৈৰৱ ডেকা পিতাৰ নাম: কুলেন্দ্ৰ ডেকা ঘৰ নং : 26 বয়স : 32 লিঙ্গ : পুৰুষ	143	FCM1985575	ফটো উপলব্ধ	নাম : কনক চন্দ্ৰ ডেকা পিতাৰ নাম: বান্দৰ ডেকা ঘৰ নং : ২৯ বয়স : 74 লিঙ্গ : পুৰুষ	144	FCM1985597	ফটো উপলব্ধ	নাম : জয়চৰন ডেকা পিতাৰ নাম: কনক চন্দ্ৰ ডেকা ঘৰ নং : ২৯ বয়স : 39 লিঙ্গ : পুৰুষ
145	FCM1985600	ফটো উপলব্ধ	নাম : বজেন ডেকা পিতাৰ নাম: বান্দৰ ডেকা ঘৰ নং : ৩০ বয়স : 63 লিঙ্গ : পুৰুষ	146	FCM1985611	ফটো উপলব্ধ	নাম : অনু বালা ডেকা স্বামীৰ নাম: বজেন ডেকা ঘৰ নং : ৩০ বয়স : 53 লিঙ্গ : মহিলা	147	FCM1985622	ফটো উপলব্ধ	নাম : বিৰেশ্বৰ ডেকা পিতাৰ নাম: বেনুধৰ ডেকা ঘৰ নং : ৩১ বয়স : 61 লিঙ্গ : পুৰুষ
148	FCM1985633	ফটো উপলব্ধ	নাম : দয়া ৰাম ডেকা পিতাৰ নাম: বেনুধৰ ডেকা ঘৰ নং : ৩১ বয়স : 59 লিঙ্গ : পুৰুষ	149	FCM1985644	ফটো উপলব্ধ	নাম : খগেন্দ্ৰ ডেকা পিতাৰ নাম: বেনুধৰ ডেকা ঘৰ নং : ৩১ বয়স : 51 লিঙ্গ : পুৰুষ	150	FCM1985655	ফটো উপলব্ধ	নাম : জুৰি বালা ডেকা স্বামীৰ নাম: বিৰেশ্বৰ ডেকা ঘৰ নং : ৩১ বয়স : 49 লিঙ্গ : মহিলা



151 নাম : মনেশ্বৰী ডেকা স্বামীৰ নাম: হীৰা ডেকা ঘৰ নং : ৩২ বয়স : 64 লিঙ্গ : মহিলা	FCM1985677 ফটো উপলব্ধ	152 নাম : বকুল চন্দ্ৰ ডেকা পিতাৰ নাম: ভাবিৰাম ডেকা ঘৰ নং : ৩৩ বয়স : 59 লিঙ্গ : পুৰুষ	FCM1985699 ফটো উপলব্ধ	153 নাম : চন্দকান্ত ডেকা পিতাৰ নাম: ভাবিৰাম ডেকা ঘৰ নং : ৩৩ বয়স : 51 লিঙ্গ : পুৰুষ	FCM1993642 ফটো উপলব্ধ
154 নাম : বিপুল চন্দ্ৰ ডেকা পিতাৰ নাম: ভাবিৰাম ডেকা ঘৰ নং : ৩৩ বয়স : 47 লিঙ্গ : পুৰুষ	FCM1985702 ফটো উপলব্ধ	155 নাম : কনমনি ডেকা স্বামীৰ নাম: বকুল চন্দ্ৰ ডেকা ঘৰ নং : ৩৩ বয়স : 47 লিঙ্গ : মহিলা	FCM1985713 ফটো উপলব্ধ	156 নাম : শ্ৰেণী ডেকা পিতাৰ নাম: ভাবিৰাম ডেকা ঘৰ নং : ৩৩ বয়স : 41 লিঙ্গ : মহিলা	FCM1985724 ফটো উপলব্ধ
157 নাম : পূৰ্বী ডেকা স্বামীৰ নাম: লক্ষ্য ধৰ ডেকা ঘৰ নং : 33 বয়স : 36 লিঙ্গ : মহিলা	FCM0385005 ফটো উপলব্ধ	158 নাম : কলি ব্ৰালা ডেকা স্বামীৰ নাম: গন্তীৰ ডেকা ঘৰ নং : ৩৩ক বয়স : 69 লিঙ্গ : মহিলা	FCM1985779 ফটো উপলব্ধ	S 159 নাম : লক্ষ্যধৰ ডেকা পিতাৰ নাম: গন্তীৰ ডেকা ঘৰ নং : ৩৩ক বয়স : 54 লিঙ্গ : পুৰুষ	FCM1985735 ফটো উপলব্ধ
160 নাম : বাবল ডেকা পিতাৰ নাম: গন্তীৰ ডেকা ঘৰ নং : ৩৩ক বয়স : 47 লিঙ্গ : পুৰুষ	FCM1985746 ফটো উপলব্ধ	161 নাম : গিৰিধৰ ডেকা পিতাৰ নাম: লাহন চন্দ্ৰ ডেকা ঘৰ নং : ৩৪ বয়স : 64 লিঙ্গ : পুৰুষ	FCM1985780 ফটো উপলব্ধ	162 নাম : নগেন্দ্ৰ ডেকা পিতাৰ নাম: লাহন চন্দ্ৰ ডেকা ঘৰ নং : ৩৪ বয়স : 49 লিঙ্গ : পুৰুষ	FCM1985791 ফটো উপলব্ধ
163 নাম : যমুনা ডেকা স্বামীৰ নাম: নগেন্দ্ৰ ডেকা ঘৰ নং : ৩৪ বয়স : 41 লিঙ্গ : মহিলা	FCM1985804 ফটো উপলব্ধ	164 নাম : ধৰিত্ৰী বড়া পিতাৰ নাম: ইন্দ্ৰ কান্ত বড়া ঘৰ নং : ৩৪ বয়স : 33 লিঙ্গ : মহিলা	FCM1994032 ফটো উপলব্ধ	165 নাম : ভৱ মেধী পিতাৰ নাম: পৰীক্ষিত মেধী ঘৰ নং : ৩৪খ বয়স : 54 লিঙ্গ : পুৰুষ	FCM1985826 ফটো উপলব্ধ
166 নাম : ইন্দ্ৰকান্ত বড়া পিতাৰ নাম: কৰিৰাম বড়া ঘৰ নং : ৩৬ বয়স : 71 লিঙ্গ : পুৰুষ	FCM1985848 ফটো উপলব্ধ	167 নাম : মাইকন বড়া স্বামীৰ নাম: ইন্দ্ৰ বড়া ঘৰ নং : ৩৬ বয়স : 59 লিঙ্গ : মহিলা	FCM1985859 ফটো উপলব্ধ	168 নাম : ৰেন বড়া স্বামীৰ নাম: কৰি বড়া ঘৰ নং : ৩৬ বয়স : 54 লিঙ্গ : মহিলা	FCM1985860 ফটো উপলব্ধ
169 নাম : লোহিত বড়া পিতাৰ নাম: কৰি বড়া ঘৰ নং : ৩৬ বয়স : 41 লিঙ্গ : পুৰুষ	FCM1985882 ফটো উপলব্ধ	170 নাম : নিৰমলা ডেকা স্বামীৰ নাম: লোহিত বড়া ঘৰ নং : ৩৬ বয়স : 40 লিঙ্গ : মহিলা	FCM2254399 ফটো উপলব্ধ	171 নাম : নূৰ ইছলাম পিতাৰ নাম: ছামাদ আলী ঘৰ নং : 36 বয়স : 22 লিঙ্গ : পুৰুষ	OIF0063446 ফটো উপলব্ধ
172 নাম : মনিৰাম বড়া পিতাৰ নাম: নাৰ্ধি বড়া ঘৰ নং : ৩৭ বয়স : 79 লিঙ্গ : পুৰুষ	FCM1985893 ফটো উপলব্ধ	173 নাম : মাহিন্দি বড়া স্বামীৰ নাম: মনিৰাম বড়া ঘৰ নং : ৩৭ বয়স : 64 লিঙ্গ : মহিলা	FCM1985906 ফটো উপলব্ধ	174 নাম : উত্তম বড়া পিতাৰ নাম: মনিৰাম বড়া ঘৰ নং : ৩৭ বয়স : 49 লিঙ্গ : পুৰুষ	FCM1985917 ফটো উপলব্ধ
175 নাম : লক্ষ্য ধৰ বড়া পিতাৰ নাম: মনিৰাম বড়া ঘৰ নং : ৩৭ বয়স : 44 লিঙ্গ : পুৰুষ	FCM1985928 ফটো উপলব্ধ	176 নাম : লক্ষ্য বড়া পিতাৰ নাম: মনিৰাম বড়া ঘৰ নং : ৩৭ বয়স : 39 লিঙ্গ : পুৰুষ	FCM1985939 ফটো উপলব্ধ	177 নাম : মালতী বড়া স্বামীৰ নাম: মহেশ্বৰ ডেকা ঘৰ নং : ৩৭ বয়স : 39 লিঙ্গ : মহিলা	FCM1993653 ফটো উপলব্ধ
178 নাম : সোন্দৰ ডেকা পিতাৰ নাম: মগৌ ডেকা ঘৰ নং : ৩৯ বয়স : 59 লিঙ্গ : পুৰুষ	FCM1985984 ফটো উপলব্ধ	179 নাম : টৰৌ বালা ডেকা স্বামীৰ নাম: সোন্দৰ ডেকা ঘৰ নং : ৩৯ বয়স : 49 লিঙ্গ : মহিলা	FCM1985995 ফটো উপলব্ধ	180 নাম : ভুল ডেকা পিতাৰ নাম: মগৌ ডেকা ঘৰ নং : ৩৯ক বয়স : 59 লিঙ্গ : পুৰুষ	FCM1986001 ফটো উপলব্ধ



181 নাম : বুল বালা ডেকা স্বামীৰ নাম: ভুলু ডেকা ঘৰ নং : ৩৯ক বয়স : 47 লিঙ্গ : মহিলা	FCM1986012 ফটো উপলব্ধ	182 নাম : বজনী ডেকা পিতাৰ নাম: হলধৰ ডেকা ঘৰ নং : ৪০ বয়স : 59 লিঙ্গ : পুৰুষ	FCM1986045 ফটো উপলব্ধ	183 নাম : তপেশ্বৰী ডেকা স্বামীৰ নাম: বজনী ডেকা ঘৰ নং : ৪০ বয়স : 49 লিঙ্গ : মহিলা	FCM1986056 ফটো উপলব্ধ
184 নাম : ভবেন্দ্ৰ ডেকা পিতাৰ নাম: নবীন চন্দ্ৰ ডেকা ঘৰ নং : ৪১ বয়স : 69 লিঙ্গ : পুৰুষ	FCM1986067 ফটো উপলব্ধ	185 নাম : ভক্তি ডেকা স্বামীৰ নাম: ভবেন্দ্ৰ ডেকা ঘৰ নং : ৪১ বয়স : 59 লিঙ্গ : মহিলা	FCM1986078 ফটো উপলব্ধ	186 নাম : মাইকন ডেকা স্বামীৰ নাম: হৰিধন ডেকা ঘৰ নং : ৪২ বয়স : 59 লিঙ্গ : মহিলা	FCM1986090 ফটো উপলব্ধ
187 নাম : নিৰঞ্জন ডেকা পিতাৰ নাম: হৰিধন ডেকা ঘৰ নং : ৪০ বয়স : 40 লিঙ্গ : পুৰুষ	FCM1986103 ফটো উপলব্ধ	188 নাম : মনেশ্বৰ ডেকা পিতাৰ নাম: নাজি ডেকা ঘৰ নং : ৪৩ বয়স : 59 লিঙ্গ : পুৰুষ	FCM1986125 ফটো উপলব্ধ	189 নাম : সন্ধ্যাবালা ডেকা স্বামীৰ নাম: মনেশ্বৰ ডেকা ঘৰ নং : ৪৩ বয়স : 49 লিঙ্গ : মহিলা	FCM1986136 ফটো উপলব্ধ
190 নাম : বোধেশ্বৰ মেধী পিতাৰ নাম: ছালিছা মেধী ঘৰ নং : ৪৪ বয়স : 59 লিঙ্গ : পুৰুষ	FCM1986169 ফটো উপলব্ধ	S 191 নাম : গজেন্দ্ৰ মেধী পিতাৰ নাম: ছালিছা মেধী ঘৰ নং : ৪৪ বয়স : 57 লিঙ্গ : পুৰুষ	FCM1986147 ফটো উপলব্ধ	192 নাম : বেবতী মেধী স্বামীৰ নাম: গজেন্দ্ৰ মেধী ঘৰ নং : ৪৪ বয়স : 49 লিঙ্গ : মহিলা	FCM1986158 ফটো উপলব্ধ
193 নাম : বঙ্গীলা মেধী পিতাৰ নাম: ছালিছা মেধী ঘৰ নং : ৪৪ বয়স : 37 লিঙ্গ : মহিলা	FCM1986170 ফটো উপলব্ধ	194 নাম : চণ্ডিৰাম মেধী পিতাৰ নাম: ছালিছা মেধী ঘৰ নং : ৪৫ বয়স : 69 লিঙ্গ : পুৰুষ	FCM1986181 ফটো উপলব্ধ	195 নাম : যোগেন্দ্ৰ ডেকা পিতাৰ নাম: নীলা ডেকা ঘৰ নং : 46 বয়স : 66 লিঙ্গ : পুৰুষ	FCM0633008 ফটো উপলব্ধ
196 নাম : লেখৰ ডেকা পিতাৰ নাম: নীলাৰাম ডেকা ঘৰ নং : ৪৬ বয়স : 49 লিঙ্গ : পুৰুষ	FCM1986205 ফটো উপলব্ধ	197 নাম : জ্যোতি ডেকা স্বামীৰ নাম: লেখৰ ডেকা ঘৰ নং : ৪৬ বয়স : 38 লিঙ্গ : মহিলা	FCM1986216 ফটো উপলব্ধ	198 নাম : টংকেশ্বৰ ডেকা পিতাৰ নাম: টজৌ ডেকা ঘৰ নং : ৪৭ বয়স : 61 লিঙ্গ : পুৰুষ	FCM1986238 ফটো উপলব্ধ
199 নাম : কমলেশ্বৰ ডেকা পিতাৰ নাম: টজৌ ডেকা ঘৰ নং : ৪৭ বয়স : 59 লিঙ্গ : পুৰুষ	FCM1986227 ফটো উপলব্ধ	200 নাম : বীনাপানি ডেকা স্বামীৰ নাম: টংকেশ্বৰ ডেকা ঘৰ নং : ৪৭ বয়স : 44 লিঙ্গ : মহিলা	FCM1986249 ফটো উপলব্ধ	201 নাম : উষা বানী ডেকা স্বামীৰ নাম: কমলেশ্বৰ ডেকা ঘৰ নং : ৪৭ বয়স : 35 লিঙ্গ : মহিলা	FCM0332635 ফটো উপলব্ধ
202 নাম : মনি ৰাম ডেকা পিতাৰ নাম: হৰিধন ডেকা ঘৰ নং : ৪৮ বয়স : 49 লিঙ্গ : পুৰুষ	FCM1986250 ফটো উপলব্ধ	203 নাম : নন্দেশ্বৰ ডেকা পিতাৰ নাম: হৰিধন ডেকা ঘৰ নং : ৪৮ বয়স : 46 লিঙ্গ : পুৰুষ	FCM1986272 ফটো উপলব্ধ	204 নাম : বিনীতা ডেকা স্বামীৰ নাম: মনিৰাম ডেকা ঘৰ নং : ৪৮ বয়স : 41 লিঙ্গ : মহিলা	FCM1986261 ফটো উপলব্ধ
205 নাম : ৰথেশ্বৰী ডেকা স্বামীৰ নাম: বিৰেশ্বৰ ডেকা ঘৰ নং : ৫৩ বয়স : 64 লিঙ্গ : মহিলা	FCM1986385 ফটো উপলব্ধ	206 নাম : ধৰ্মেশ্বৰ ডেকা পিতাৰ নাম: গংগাধৰ ডেকা ঘৰ নং : ৫৪ বয়স : 58 লিঙ্গ : পুৰুষ	FCM1986421 ফটো উপলব্ধ	207 নাম : কল্পনা ডেকা স্বামীৰ নাম: ধৰ্মেশ্বৰ ডেকা ঘৰ নং : ৫৪ বয়স : 43 লিঙ্গ : মহিলা	FCM1986432 ফটো উপলব্ধ
208 নাম : বানীকান্ত কলিতা পিতাৰ নাম: গঙ্গাধৰ কলিতা ঘৰ নং : ৫৪ক বয়স : 59 লিঙ্গ : পুৰুষ	FCM1986443 ফটো উপলব্ধ	209 নাম : কন্দৰ্প কুমাৰ বেজবৰুৱা পিতাৰ নাম: গঙ্গাধৰ কলিতা ঘৰ নং : ৫৪ক বয়স : 39 লিঙ্গ : পুৰুষ	FCM1986454 ফটো উপলব্ধ	210 নাম : দিনেশ ডেকা পিতাৰ নাম: গংগাধৰ ডেকা ঘৰ নং : ৫৫ বয়স : 59 লিঙ্গ : পুৰুষ	FCM1986465 ফটো উপলব্ধ



211 নাম : হৰি ডেকা পিতাৰ নাম: গংগাধৰ ডেকা ঘৰ নং : ৫৬ বয়স : 54 লিঙ্গ : পুৰুষ	FCM1986476 ফটো উপলব্ধ	212 নাম : লতা ডেকা স্বামীৰ নাম: হৰি ডেকা ঘৰ নং : ৫৬ বয়স : 48 লিঙ্গ : মহিলা	FCM1986487 ফটো উপলব্ধ	213 নাম : মহন ডেকা পিতাৰ নাম: বংশী ডেকা ঘৰ নং : ৫৭ বয়স : 67 লিঙ্গ : পুৰুষ	FCM1986498 ফটো উপলব্ধ
S 214 নাম : মনেশ্বৰী ডেকা স্বামীৰ নাম: মোহন ডেকা ঘৰ নং : ৫৮ বয়স : 51 লিঙ্গ : মহিলা	FCM1986501 ফটো উপলব্ধ	215 নাম : কুশেশ্বৰ ডেকা পিতাৰ নাম: মহন ডেকা ঘৰ নং : ৫৭ বয়স : 39 লিঙ্গ : পুৰুষ	FCM1986512 ফটো উপলব্ধ	216 নাম : অতুল চন্দ্ৰ ডেকা পিতাৰ নাম: বংশী ডেকা ঘৰ নং : ৫৮ বয়স : 54 লিঙ্গ : পুৰুষ	FCM1986523 ফটো উপলব্ধ
217 নাম : চাৰু ডেকা স্বামীৰ নাম: অতুল চন্দ্ৰ ডেকা ঘৰ নং : ৫৭ বয়স : 47 লিঙ্গ : মহিলা	FCM1986534 ফটো উপলব্ধ	218 নাম : লক্ষ্মাধৰ ডেকা পিতাৰ নাম: বংশী ডেকা ঘৰ নং : ৫৯ বয়স : 48 লিঙ্গ : পুৰুষ	FCM1986545 ফটো উপলব্ধ	219 নাম : কুলেন্দ্ৰ ডেকা পিতাৰ নাম: বগোৰাম ডেকা ঘৰ নং : ৬০ বয়স : 74 লিঙ্গ : পুৰুষ	FCM1986556 ফটো উপলব্ধ
220 নাম : পদেশ্বৰী ডেকা স্বামীৰ নাম: কুলেন্দ্ৰ ডেকা ঘৰ নং : ৬০ বয়স : 59 লিঙ্গ : মহিলা	FCM1986567 ফটো উপলব্ধ	221 নাম : বজ্জৈ বালা ডেকা স্বামীৰ নাম: তাৰেনী কান্ত ডেকা ঘৰ নং : ৬০ বয়স : 49 লিঙ্গ : মহিলা	FCM1986589 ফটো উপলব্ধ	222 নাম : ভবেশ ডেকা মাতৃৰ নাম: বজ্জৈ বালা ডেকা ঘৰ নং : ৬০ বয়স : 36 লিঙ্গ : পুৰুষ	FCM0385179 ফটো উপলব্ধ
223 নাম : জীতেন্দ্ৰ ডেকা ডেকা পিতাৰ নাম: বগোৰাম ডেকা ঘৰ নং : ৬০খ বয়স : 59 লিঙ্গ : পুৰুষ	FCM1986603 ফটো উপলব্ধ	224 নাম : বীনা বালা ডেকা স্বামীৰ নাম: জীতেন্দ্ৰ ডেকা ঘৰ নং : ৬০খ বয়স : 44 লিঙ্গ : মহিলা	FCM1986614 ফটো উপলব্ধ	225 নাম : ডিম্বেশ্বৰ ডেকা পিতাৰ নাম: প্ৰদীপ চন্দ্ৰ ডেকা ঘৰ নং : ৬২ বয়স : 49 লিঙ্গ : পুৰুষ	FCM1986658 ফটো উপলব্ধ
226 নাম : কামিনী ডেকা পিতাৰ নাম: প্ৰদীপ ডেকা ঘৰ নং : ৬২ বয়স : 43 লিঙ্গ : পুৰুষ	FCM1986670 ফটো উপলব্ধ	227 নাম : বিনা বালা ডেকা স্বামীৰ নাম: ডিম্বেশ্বৰ ডেকা ঘৰ নং : ৬২ বয়স : 39 লিঙ্গ : মহিলা	FCM1986669 ফটো উপলব্ধ	228 নাম : গনেশ ডেকা পিতাৰ নাম: প্ৰদীপ চন্দ্ৰ ডেকা ঘৰ নং : ৬২ বয়স : 38 লিঙ্গ : পুৰুষ	FCM1986681 ফটো উপলব্ধ
229 নাম : ভাবিৰাম ডেকা পিতাৰ নাম: ববিধৰ ডেকা ঘৰ নং : ৬৩ বয়স : 67 লিঙ্গ : পুৰুষ	FCM1986692 ফটো উপলব্ধ	230 নাম : বিন ডেকা স্বামীৰ নাম: ভাবিৰাম ডেকা ঘৰ নং : ৬৩ বয়স : 59 লিঙ্গ : মহিলা	FCM1986705 ফটো উপলব্ধ	231 নাম : দিনেশ্বৰ ডেকা পিতাৰ নাম: জগত চন্দ্ৰ ডেকা ঘৰ নং : ৬৪ বয়স : 67 লিঙ্গ : পুৰুষ	FCM1986727 ফটো উপলব্ধ
232 নাম : গুনেশ্বৰী ডেকা স্বামীৰ নাম: দিনেশ্বৰ ডেকা ঘৰ নং : ৬৪ বয়স : 49 লিঙ্গ : মহিলা	FCM1986738 ফটো উপলব্ধ	233 নাম : দীপক ছেত্ৰী পিতাৰ নাম: কালেই ছেত্ৰী ঘৰ নং : ৬৫ বয়স : 49 লিঙ্গ : পুৰুষ	FCM1986750 ফটো উপলব্ধ	234 নাম : নিৰ্মলা দেৱী স্বামীৰ নাম: দীপক কুমাৰ ছেত্ৰী ঘৰ নং : ৬৫ বয়স : 41 লিঙ্গ : মহিলা	FCM1986761 ফটো উপলব্ধ
235 নাম : ঘনী মায়া ছেত্ৰী স্বামীৰ নাম: হেমবাহাদুৰ ছেত্ৰী ঘৰ নং : ৬৬ বয়স : 59 লিঙ্গ : মহিলা	FCM1986783 ফটো উপলব্ধ	236 নাম : প্ৰকাশ ছেত্ৰী পিতাৰ নাম: হেম বাহাদুৰ ছেত্ৰী ঘৰ নং : ৬৬ বয়স : 37 লিঙ্গ : পুৰুষ	FCM1986807 ফটো উপলব্ধ	237 নাম : লোহিত বাহাদুৰ ছেত্ৰী পিতাৰ নাম: হেম বাহাদুৰ ছেত্ৰী ঘৰ নং : ৬৬ বয়স : 37 লিঙ্গ : পুৰুষ	FCM1986794 ফটো উপলব্ধ
238 নাম : প্ৰফুল্ল ডেকা পিতাৰ নাম: বসুন্ধৰ ডেকা ঘৰ নং : ৬৭ বয়স : 64 লিঙ্গ : পুৰুষ	FCM1986829 ফটো উপলব্ধ	239 নাম : ফুলভা ডেকা স্বামীৰ নাম: প্ৰফুল্ল চন্দ্ৰ ডেকা ঘৰ নং : ৬৭ বয়স : 49 লিঙ্গ : মহিলা	FCM1986830 ফটো উপলব্ধ	240 নাম : মহেশ্বৰ ডেকা পিতাৰ নাম: বসুন্ধৰ ডেকা ঘৰ নং : ৬৭ বয়স : 48 লিঙ্গ : পুৰুষ	FCM1986841 ফটো উপলব্ধ



241 নাম : অতুল ডেকা পিতাৰ নাম: বসুন্ধৰ ডেকা ঘৰ নং : ৬৭ বয়স : 46 লিঙ্গ : পুৰুষ	FCM1986852 ফটো উপলব্ধ	242 নাম : হালধী ডেকা স্বামীৰ নাম: বেনাৰাম ডেকা ঘৰ নং : ৬৮ বয়স : 63 লিঙ্গ : মহিলা	FCM1986874 ফটো উপলব্ধ	243 নাম : মহেন্দ্ৰ ডেকা পিতাৰ নাম: বেনাৰাম ডেকা ঘৰ নং : ৬৮ বয়স : 37 লিঙ্গ : পুৰুষ	FCM1986885 ফটো উপলব্ধ
244 নাম : ভিবিষন ডেকা পিতাৰ নাম: চন্দ্ৰ কান্ত ডেকা ঘৰ নং : ৬৮খ বয়স : 64 লিঙ্গ : পুৰুষ	FCM1986896 ফটো উপলব্ধ	245 নাম : মিনাৰাম ডেকা পিতাৰ নাম: চন্দ্ৰকান্ত ডেকা ঘৰ নং : ৬৮খ বয়স : 62 লিঙ্গ : পুৰুষ	FCM1986910 ফটো উপলব্ধ	246 নাম : তিলেই ডেকা স্বামীৰ নাম: ভিবিষন ডেকা ঘৰ নং : ৬৮খ বয়স : 59 লিঙ্গ : মহিলা	FCM1986909 ফটো উপলব্ধ
247 নাম : টংকেশ্বৰী ডেকা স্বামীৰ নাম: মিনাৰাম ডেকা ঘৰ নং : ৬৮খ বয়স : 49 লিঙ্গ : মহিলা	FCM1986921 ফটো উপলব্ধ	248 নাম : নগেন্দ্ৰ ডেকা পিতাৰ নাম: চন্দ্ৰ কান্ত ডেকা ঘৰ নং : ৬৯ বয়স : 64 লিঙ্গ : পুৰুষ	FCM1986932 ফটো উপলব্ধ	249 নাম : পঞ্চ ডেকা স্বামীৰ নাম: নগেন্দ্ৰ চন্দ্ৰ ডেকা ঘৰ নং : ৬৯ বয়স : 59 লিঙ্গ : মহিলা	FCM1986943 ফটো উপলব্ধ
250 নাম : উপেন ডেকা পিতাৰ নাম: নগেন্দ্ৰ চন্দ্ৰ ডেকা ঘৰ নং : ৬৯ বয়স : 38 লিঙ্গ : পুৰুষ	FCM1986954 ফটো উপলব্ধ	251 নাম : হৰ কুমাৰ ডেকা পিতাৰ নাম: চণ্ডিৰাম ডেকা ঘৰ নং : ০০70 বয়স : 32 লিঙ্গ : পুৰুষ	FCM0466144 ফটো উপলব্ধ	252 নাম : ললিত চন্দ্ৰ ডেকা পিতাৰ নাম: বজত চন্দ্ৰ ডেকা ঘৰ নং : ৭১ বয়স : 69 লিঙ্গ : পুৰুষ	FCM1986965 ফটো উপলব্ধ
253 নাম : গোলাপী ডেকা স্বামীৰ নাম: ললিত চন্দ্ৰ ডেকা ঘৰ নং : ৭১ বয়স : 59 লিঙ্গ : মহিলা	FCM1986976 ফটো উপলব্ধ	254 নাম : হৰিচন্দ্ৰ ডেকা পিতাৰ নাম: ললিত চন্দ্ৰ ডেকা ঘৰ নং : ৭১ বয়স : 47 লিঙ্গ : পুৰুষ	FCM1986987 ফটো উপলব্ধ	255 নাম : কুলেন চন্দ্ৰ ডেকা পিতাৰ নাম: ললিত চন্দ্ৰ ডেকা ঘৰ নং : ৭১ বয়স : 39 লিঙ্গ : পুৰুষ	FCM1986998 ফটো উপলব্ধ
256 নাম : বিপল ডেকা পিতাৰ নাম: ললিত ডেকা ঘৰ নং : ৭১ বয়স : 38 লিঙ্গ : পুৰুষ	FCM2254286 ফটো উপলব্ধ	257 নাম : সজাতা ডেকা স্বামীৰ নাম: হৰিচন্দ্ৰ ডেকা ঘৰ নং : ৭১ বয়স : 31 লিঙ্গ : মহিলা	FCM2254322 ফটো উপলব্ধ	258 নাম : কনিকা ডেকা স্বামীৰ নাম: কুলেন চন্দ্ৰ ডেকা ঘৰ নং : ৭১ বয়স : 31 লিঙ্গ : মহিলা	FCM1993664 ফটো উপলব্ধ
259 নাম : উমা কান্ত ডেকা পিতাৰ নাম: বজত চন্দ্ৰ ডেকা ঘৰ নং : ৭২ বয়স : 59 লিঙ্গ : পুৰুষ	FCM1987004 ফটো উপলব্ধ	260 নাম : নৰেন্দ্ৰ ডেকা পিতাৰ নাম: বজত চন্দ্ৰ ডেকা ঘৰ নং : ৭২ বয়স : 47 লিঙ্গ : পুৰুষ	FCM1987026 ফটো উপলব্ধ	261 নাম : শৰলা বালা ডেকা স্বামীৰ নাম: উমা কান্ত ডেকা ঘৰ নং : ৭২ বয়স : 44 লিঙ্গ : মহিলা	FCM1987015 ফটো উপলব্ধ
262 নাম : অনিতা ডেকা স্বামীৰ নাম: নৰেন্দ্ৰ ডেকা ঘৰ নং : ৭২ বয়স : 38 লিঙ্গ : মহিলা	FCM2254275 ফটো উপলব্ধ	263 নাম : কালিমায়া দেৱী স্বামীৰ নাম: কাজি শৰ্মা ঘৰ নং : ৭৫ বয়স : 59 লিঙ্গ : মহিলা	FCM1987048 ফটো উপলব্ধ	264 নাম : অমত শৰ্মা পিতাৰ নাম: কাজি শৰ্মা ঘৰ নং : ৭৫ বয়স : 38 লিঙ্গ : পুৰুষ	FCM1987059 ফটো উপলব্ধ
265 নাম : দুৰ্গেশ্বৰ ডেকা পিতাৰ নাম: চমক ডেকা ঘৰ নং : ৭৬ বয়স : 54 লিঙ্গ : পুৰুষ	FCM1987071 ফটো উপলব্ধ	266 নাম : নিলীমা ডেকা স্বামীৰ নাম: দুৰ্গেশ্বৰ ডেকা ঘৰ নং : ৭৬ বয়স : 49 লিঙ্গ : মহিলা	FCM1987082 ফটো উপলব্ধ	267 নাম : ধনেশ্বৰ ডেকা পিতাৰ নাম: চমক ডেকা ঘৰ নং : ৭৬ বয়স : 44 লিঙ্গ : পুৰুষ	FCM1987093 ফটো উপলব্ধ
268 নাম : নৰেন্দ্ৰ ডেকা পিতাৰ নাম: চমক ডেকা ঘৰ নং : ৭৬ বয়স : 39 লিঙ্গ : পুৰুষ	FCM1987106 ফটো উপলব্ধ	269 নাম : বালি ৰাম ডেকা পিতাৰ নাম: কাঞ্চাৰাম ডেকা ঘৰ নং : ৭৭ বয়স : 79 লিঙ্গ : পুৰুষ	FCM1987117 ফটো উপলব্ধ	270 নাম : চন্দ্ৰমালা ডেকা স্বামীৰ নাম: বালিৰাম ডেকা ঘৰ নং : ৭৭ বয়স : 69 লিঙ্গ : মহিলা	FCM1987128 ফটো উপলব্ধ



271 নাম : মদন চন্দ্ৰ ডেকা পিতাৰ নাম: টনেই ডেকা ঘৰ নং : ৭৭ বয়স : 44 লিঙ্গ : পুৰুষ	FCM1987140 ফটো উপলব্ধ	272 নাম : বৃদ্ধ কুমাৰ ডেকা পিতাৰ নাম: বালিৰাম ডেকা ঘৰ নং : ৭৭ বয়স : 39 লিঙ্গ : পুৰুষ	FCM1987139 ফটো উপলব্ধ	273 নাম : নগেন্দ্ৰ ডেকা পিতাৰ নাম: পাৰ্শ্বকীৰ্ত ডেকা ঘৰ নং : ৭৮ বয়স : 57 লিঙ্গ : পুৰুষ	FCM1987151 ফটো উপলব্ধ
274 নাম : ৰূপেশ্বৰী ডেকা স্বামীৰ নাম: তিলক চন্দ্ৰ ডেকা ঘৰ নং : ৭৯ বয়স : 59 লিঙ্গ : মহিলা	FCM1987173 ফটো উপলব্ধ	275 নাম : প্ৰেমশ্বৰ ডেকা পিতাৰ নাম: তিলক চন্দ্ৰ ডেকা ঘৰ নং : ৭৯ বয়স : 41 লিঙ্গ : পুৰুষ	FCM1987184 ফটো উপলব্ধ	276 নাম : পঙ্কজ ডেকা পিতাৰ নাম: তিলক চন্দ্ৰ ডেকা ঘৰ নং : ৭৯ বয়স : 39 লিঙ্গ : পুৰুষ	FCM1987195 ফটো উপলব্ধ
277 নাম : পুতুল চন্দ্ৰ ডেকা পিতাৰ নাম: তিলক ডেকা ঘৰ নং : ৭৯ বয়স : 37 লিঙ্গ : পুৰুষ	FCM1987208 ফটো উপলব্ধ	278 নাম : কৰবী ডেকা স্বামীৰ নাম: প্ৰেমশ্বৰ ডেকা ঘৰ নং : 79 বয়স : 28 লিঙ্গ : মহিলা	FCM1712413 ফটো উপলব্ধ	279 নাম : চণ্ডিৰাম বড়া পিতাৰ নাম: তৰক চন্দ্ৰ বড়া ঘৰ নং : ৮০ বয়স : 69 লিঙ্গ : পুৰুষ	FCM1987219 ফটো উপলব্ধ
280 নাম : ভণ্ডি বড়া স্বামীৰ নাম: চণ্ডিৰাম বড়া ঘৰ নং : ৮০ বয়স : 59 লিঙ্গ : মহিলা	FCM1987220 ফটো উপলব্ধ	281 নাম : সডানন্দ বড়া পিতাৰ নাম: চণ্ডিৰাম বড়া ঘৰ নং : ৮০ বয়স : 35 লিঙ্গ : পুৰুষ	FCM1987253 ফটো উপলব্ধ	282 নাম : মফিদুল ইছলাম পিতাৰ নাম: খালেক আলী ঘৰ নং : 80 বয়স : 23 লিঙ্গ : পুৰুষ	FCM1822261 ফটো উপলব্ধ
283 নাম : দণ্ডিৰাম ডেকা পিতাৰ নাম: বিনাৰাম ডেকা ঘৰ নং : ৮১ বয়স : 74 লিঙ্গ : পুৰুষ	FCM1987264 ফটো উপলব্ধ	284 নাম : তৰবৰি ডেকা স্বামীৰ নাম: দণ্ডিৰাম ডেকা ঘৰ নং : ৮১ বয়স : 59 লিঙ্গ : মহিলা	FCM1987275 ফটো উপলব্ধ	285 নাম : ৰাজেন ডেকা পিতাৰ নাম: দণ্ডিৰাম ডেকা ঘৰ নং : ৮১ বয়স : 41 লিঙ্গ : পুৰুষ	FCM1987297 ফটো উপলব্ধ
286 নাম : চুৰেন ডেকা পিতাৰ নাম: দণ্ডিৰাম ডেকা ঘৰ নং : ৮১ বয়স : 39 লিঙ্গ : পুৰুষ	FCM1987300 ফটো উপলব্ধ	287 নাম : নিৰ ডেকা পিতাৰ নাম: বিৰেন্দ্ৰ ডেকা ঘৰ নং : ৮১ বয়স : 36 লিঙ্গ : মহিলা	FCM1993959 ফটো উপলব্ধ	288 নাম : ধনমায়ী ছেত্ৰী স্বামীৰ নাম: গৌপাল ছেত্ৰী ঘৰ নং : ৮৩ বয়স : 77 লিঙ্গ : মহিলা	FCM1987413 ফটো উপলব্ধ
289 নাম : গোফলে বাহাদুৰ ছেত্ৰী পিতাৰ নাম: শ্বেৰ বাহাদুৰ ছেত্ৰী ঘৰ নং : ৮৩ বয়স : 67 লিঙ্গ : পুৰুষ	FCM1987366 ফটো উপলব্ধ	290 নাম : বৃদ্ধ মায়ী দেবী স্বামীৰ নাম: গোফলে ছেত্ৰী ঘৰ নং : ৮৩ বয়স : 53 লিঙ্গ : মহিলা	FCM2268793 ফটো উপলব্ধ	291 নাম : মইনাদেবী পিতাৰ নাম: গৌপাল ছেত্ৰী ঘৰ নং : ৮৩ বয়স : 44 লিঙ্গ : মহিলা	FCM1987424 ফটো উপলব্ধ
292 নাম : সৰস্বতী দেবী পিতাৰ নাম: গোফলে ছেত্ৰী ঘৰ নং : 83 বয়স : 24 লিঙ্গ : মহিলা	FCM1334275 ফটো উপলব্ধ	293 নাম : সঞ্জীৱ ছেত্ৰী পিতাৰ নাম: গোফলে বাহাদুৰ ছেত্ৰী ঘৰ নং : 83 বয়স : 22 লিঙ্গ : পুৰুষ	FCM1718303 ফটো উপলব্ধ	294 নাম : টংকোমায়ী ছেত্ৰী স্বামীৰ নাম: কাজি ছেত্ৰী ঘৰ নং : ৮৪ বয়স : 64 লিঙ্গ : মহিলা	FCM1987446 ফটো উপলব্ধ
295 নাম : কৃষ্ণ ছেত্ৰী পিতাৰ নাম: কাজি ছেত্ৰী ঘৰ নং : ৮৪ বয়স : 51 লিঙ্গ : পুৰুষ	FCM1987457 ফটো উপলব্ধ	296 নাম : কমলা দেবী স্বামীৰ নাম: কৃষ্ণ ছেত্ৰী ঘৰ নং : ৮৪ বয়স : 47 লিঙ্গ : মহিলা	FCM1987468 ফটো উপলব্ধ	297 নাম : নাৰায়ন ছেত্ৰী পিতাৰ নাম: কাজি ছেত্ৰী ঘৰ নং : ৮৪ বয়স : 44 লিঙ্গ : পুৰুষ	FCM1987479 ফটো উপলব্ধ
298 নাম : লীলা দেবী স্বামীৰ নাম: নাৰায়ণ ছেত্ৰী ঘৰ নং : ৮৪ বয়স : 36 লিঙ্গ : মহিলা	FCM1993675 ফটো উপলব্ধ	299 নাম : অঞ্জলী দেবী পিতাৰ নাম: কৃষ্ণ ছেত্ৰী ঘৰ নং : 84 বয়স : 22 লিঙ্গ : মহিলা	FCM1931732 ফটো উপলব্ধ	300 নাম : অঞ্জলী দেবী পিতাৰ নাম: কৃষ্ণ ছেত্ৰী ঘৰ নং : 84 বয়স : 22 লিঙ্গ : মহিলা	FCM1963305 ফটো উপলব্ধ



301 নাম : দময়ন্তী ডেকা স্বামীৰ নাম: স্বামীৰ নাম: ডেকা ঘৰ নং : ৮৪ক বয়স : 51 লিঙ্গ : মহিলা	FCM1987480 ফটো উপলব্ধ	302 নাম : শ্ৰুৰফা খাতুন স্বামীৰ নাম: ছাহেব আলী ঘৰ নং : 85 বয়স : 22 লিঙ্গ : মহিলা	FCM1797224 ফটো উপলব্ধ	303 নাম : কমলা দেৱী স্বামীৰ নাম: মোহনলাল নোৱাৰ ঘৰ নং : ৮৬ বয়স : 79 লিঙ্গ : মহিলা	FCM1987504 ফটো উপলব্ধ
304 নাম : অশোক কুমাৰ নেৱাৰ পিতাৰ নাম: মোহনলাল নোৱাৰ ঘৰ নং : ৮৬ বয়স : 59 লিঙ্গ : পুৰুষ	FCM1987515 ফটো উপলব্ধ	305 নাম : মায়া দেৱী স্বামীৰ নাম: অশোক কুমাৰ নেৱাৰ ঘৰ নং : ৮৬ বয়স : 41 লিঙ্গ : মহিলা	FCM1987526 ফটো উপলব্ধ	306 নাম : সাগৰ নেৱাৰ পিতাৰ নাম: অশোক কুমাৰ নেৱাৰ ঘৰ নং : 86 বয়স : 22 লিঙ্গ : পুৰুষ	FCM1847557 ফটো উপলব্ধ
307 নাম : চানু প্ৰধান স্বামীৰ নাম: কেদাৰ নেৱাৰ ঘৰ নং : 86ক বয়স : 20 লিঙ্গ : মহিলা	OIF0090613 ফটো উপলব্ধ	308 নাম : কিশোৰ কুমাৰ নেৱাৰ পিতাৰ নাম: মোহন লাল নেৱাৰ ঘৰ নং : ৮৬ক বয়স : 61 লিঙ্গ : পুৰুষ	FCM1987559 ফটো উপলব্ধ	309 নাম : সুভদ্রা দেৱী স্বামীৰ নাম: কিশোৰ কুমাৰ নেৱাৰ ঘৰ নং : ৮৬ক বয়স : 54 লিঙ্গ : মহিলা	FCM1987560 ফটো উপলব্ধ
310 নাম : কেদাৰ নেৱাৰ পিতাৰ নাম: কিশোৰ কুমাৰ নেৱাৰ ঘৰ নং : ৮৬ক বয়স : 35 লিঙ্গ : পুৰুষ	FCM1987548 ফটো উপলব্ধ	311 নাম : উৰ্মিলা ডেকা স্বামীৰ নাম: দুগেশ্বৰ ডেকা ঘৰ নং : ৮৭ বয়স : 61 লিঙ্গ : মহিলা	FCM1987582 ফটো উপলব্ধ	312 নাম : পুতুল ডেকা পিতাৰ নাম: পেলৌ ডেকা ঘৰ নং : ৮৯ বয়স : 59 লিঙ্গ : পুৰুষ	FCM1987628 ফটো উপলব্ধ
313 নাম : দুখেশ্বৰী ডেকা পিতাৰ নাম: পেলৌ ৰাম ডেকা ঘৰ নং : ৮৯ বয়স : 49 লিঙ্গ : মহিলা	FCM1987640 ফটো উপলব্ধ	314 নাম : গিৰিশ ডেকা পিতাৰ নাম: পেলৌ ৰাম ডেকা ঘৰ নং : ৮৯ বয়স : 48 লিঙ্গ : পুৰুষ	FCM1987662 ফটো উপলব্ধ	315 নাম : নমাই ডেকা স্বামীৰ নাম: পুতুল চন্দ্ৰ ডেকা ঘৰ নং : ৮৯ বয়স : 47 লিঙ্গ : মহিলা	FCM1987639 ফটো উপলব্ধ
316 নাম : যতীন ডেকা পিতাৰ নাম: পেলৌ ৰাম ডেকা ঘৰ নং : ৮৯ বয়স : 44 লিঙ্গ : পুৰুষ	FCM1987651 ফটো উপলব্ধ	317 নাম : ভাগ্য বালু ডেকা স্বামীৰ নাম: গিৰিশ চন্দ্ৰ ডেকা ঘৰ নং : ৮৯ বয়স : 39 লিঙ্গ : মহিলা	FCM1987673 ফটো উপলব্ধ	318 নাম : পাৰুল ডেকা পিতাৰ নাম: পেলৌ ৰাম ডেকা ঘৰ নং : ৮৯ বয়স : 39 লিঙ্গ : মহিলা	FCM1987684 ফটো উপলব্ধ
319 নাম : কালেশ্বৰী শৰ্মা পিতাৰ নাম: গোপীলাল শৰ্মা ঘৰ নং : ৯২ বয়স : 54 লিঙ্গ : পুৰুষ	FCM1987764 ফটো উপলব্ধ	320 নাম : এগী মায়া দেৱী স্বামীৰ নাম: কালেশ্বৰী শৰ্মা ঘৰ নং : ৯২ বয়স : 44 লিঙ্গ : মহিলা	FCM1987775 ফটো উপলব্ধ	321 নাম : কয়লেশ্বৰী শৰ্মা পিতাৰ নাম: গোপীলাল শৰ্মা ঘৰ নং : ৯২ বয়স : 44 লিঙ্গ : পুৰুষ	FCM1987786 ফটো উপলব্ধ
322 নাম : কমল শৰ্মা পিতাৰ নাম: গোপীলাল শৰ্মা ঘৰ নং : ৯২ বয়স : 39 লিঙ্গ : পুৰুষ	FCM1987800 ফটো উপলব্ধ	323 নাম : ৰাজু শৰ্মা পিতাৰ নাম: গোপীলাল শৰ্মা ঘৰ নং : ৯২ বয়স : 38 লিঙ্গ : পুৰুষ	FCM1987797 ফটো উপলব্ধ	324 নাম : প্ৰতিভা শৰ্মা স্বামীৰ নাম: কমল শৰ্মা ঘৰ নং : ৯২ বয়স : 33 লিঙ্গ : মহিলা	FCM2254311 ফটো উপলব্ধ
S2 325 নাম : পূজা দেৱী পিতাৰ নাম: কালেশ্বৰী শৰ্মা ঘৰ নং : 92 বয়স : 24 লিঙ্গ : মহিলা	FCM1278001 ফটো উপলব্ধ	326 নাম : অৰ্জুন শৰ্মা পিতাৰ নাম: কালেশ্বৰী শৰ্মা ঘৰ নং : 92 বয়স : 22 লিঙ্গ : পুৰুষ	FCM1864644 ফটো উপলব্ধ	327 নাম : তুলসী দেৱী পিতাৰ নাম: কালেশ্বৰী শৰ্মা ঘৰ নং : 92 বয়স : 20 লিঙ্গ : মহিলা	OIF0087650 ফটো উপলব্ধ
328 নাম : ললিত ডেকা পিতাৰ নাম: ছবিৰাম ডেকা ঘৰ নং : ৯৩ বয়স : 67 লিঙ্গ : পুৰুষ	FCM1987811 ফটো উপলব্ধ	329 নাম : ছাৰ বালু ডেকা স্বামীৰ নাম: ললিত চন্দ্ৰ ডেকা ঘৰ নং : ৯৩ বয়স : 61 লিঙ্গ : মহিলা	FCM1987822 ফটো উপলব্ধ	330 নাম : ডম্বৰুধৰ ডেকা পিতাৰ নাম: ছবিৰাম ডেকা ঘৰ নং : ৯৩ বয়স : 49 লিঙ্গ : পুৰুষ	FCM1987833 ফটো উপলব্ধ



331	FCM1987844	ফটো উপলব্ধ	নাম : শিৱ ডেকা পিতাৰ নাম: ললিত চন্দ্ৰ ডেকা ঘৰ নং : ৯৩ বয়স : 38 লিঙ্গ : পুৰুষ	332	FCM1163955	ফটো উপলব্ধ	নাম : ফুলচান আলী পিতাৰ নাম: শহৰ আলী ঘৰ নং : 93 বয়স : 27 লিঙ্গ : পুৰুষ	333	FCM1163963	ফটো উপলব্ধ	নাম : জব্বাফুল খাতুন স্বামীৰ নাম: ফুলচান আলী ঘৰ নং : 93 বয়স : 26 লিঙ্গ : মহিলা
S 334	FCM1163971	ফটো উপলব্ধ	নাম : লালচান আলী পিতাৰ নাম: শহৰ আলী ঘৰ নং : 93 বয়স : 23 লিঙ্গ : পুৰুষ	335	FCM1987866	ফটো উপলব্ধ	নাম : নৰমায়া দেৱী স্বামীৰ নাম: বগিলাল নেৱাৰ ঘৰ নং : ৯৪ বয়স : 59 লিঙ্গ : মহিলা	336	FCM1987888	ফটো উপলব্ধ	নাম : বাবুল নেৱাৰ পিতাৰ নাম: বগী লাল নেৱাৰ ঘৰ নং : ৯৫ বয়স : 37 লিঙ্গ : পুৰুষ
337	FCM1987899	ফটো উপলব্ধ	নাম : যশু ডেকা পিতাৰ নাম: মখৌ ডেকা ঘৰ নং : ৯৬ বয়স : 59 লিঙ্গ : পুৰুষ	338	FCM1987902	ফটো উপলব্ধ	নাম : মিন ডেকা স্বামীৰ নাম: জগু ৰাম ডেকা ঘৰ নং : ৯৬ বয়স : 51 লিঙ্গ : মহিলা	339	FCM1987913	ফটো উপলব্ধ	নাম : জোৰেন ডেকা পিতাৰ নাম: পেলৌ ৰাম ডেকা ঘৰ নং : ৯৬ বয়স : 64 লিঙ্গ : পুৰুষ
340	FCM1987924	ফটো উপলব্ধ	নাম : তাৰা ডেকা স্বামীৰ নাম: জোৰেন ডেকা ঘৰ নং : ৯৭ বয়স : 49 লিঙ্গ : মহিলা	341	FCM1847938	ফটো উপলব্ধ	নাম : লক্ষ্যধৰ ডেকা পিতাৰ নাম: জুৰন ডেকা ঘৰ নং : 97 বয়স : 22 লিঙ্গ : পুৰুষ	342	FCM1987957	ফটো উপলব্ধ	নাম : অতুল ডেকা পিতাৰ নাম: ছবিৰাম ডেকা ঘৰ নং : ৯৯ বয়স : 62 লিঙ্গ : পুৰুষ
343	FCM1987968	ফটো উপলব্ধ	নাম : পটেই ডেকা স্বামীৰ নাম: অতুল ডেকা ঘৰ নং : ৯৯ বয়স : 57 লিঙ্গ : মহিলা	344	FCM1988041	ফটো উপলব্ধ	নাম : দৈৱকী ডেকা স্বামীৰ নাম: লেখৰু ডেকা ঘৰ নং : ১০২ বয়স : 65 লিঙ্গ : মহিলা	S 345	FCM1988052	ফটো উপলব্ধ	নাম : দীপক ডেকা পিতাৰ নাম: লেখৰু ডেকা ঘৰ নং : ১০২ বয়স : 49 লিঙ্গ : পুৰুষ
346	FCM1988063	ফটো উপলব্ধ	নাম : নৱ কান্ত ডেকা পিতাৰ নাম: লেখৰু ডেকা ঘৰ নং : ১০২ বয়স : 41 লিঙ্গ : পুৰুষ	347	FCM1988085	ফটো উপলব্ধ	নাম : বিনা ডেকা স্বামীৰ নাম: গনপতি ডেকা ঘৰ নং : ১০৩ বয়স : 75 লিঙ্গ : মহিলা	348	FCM0005579	ফটো উপলব্ধ	নাম : নৰেশ্বৰ ডেকা পিতাৰ নাম: জানিৰাম ডেকা ঘৰ নং : 103 বয়স : 61 লিঙ্গ : পুৰুষ
349	FCM1988096	ফটো উপলব্ধ	নাম : নিমাই ডেকা পিতাৰ নাম: জানিৰাম ডেকা ঘৰ নং : ১০৩ বয়স : 53 লিঙ্গ : মহিলা	350	FCM0384578	ফটো উপলব্ধ	নাম : ৰাজীৱ ডেকা পিতাৰ নাম: নৰেশ্বৰ ডেকা ঘৰ নং : 103 বয়স : 32 লিঙ্গ : পুৰুষ	351	FCM0384586	ফটো উপলব্ধ	নাম : ভবেচ ডেকা পিতাৰ নাম: নৰেশ্বৰ ডেকা ঘৰ নং : 103 বয়স : 28 লিঙ্গ : পুৰুষ
352	FCM1988109	ফটো উপলব্ধ	নাম : প্ৰেমশ্বৰ ডেকা পিতাৰ নাম: জানিৰাম ডেকা ঘৰ নং : ১০৪ বয়স : 61 লিঙ্গ : পুৰুষ	353	FCM1988110	ফটো উপলব্ধ	নাম : তপেশ্বৰী ডেকা স্বামীৰ নাম: প্ৰেমশ্বৰ ডেকা ঘৰ নং : ১০৪ বয়স : 57 লিঙ্গ : মহিলা	354	FCM1823087	ফটো উপলব্ধ	নাম : নৱ জ্যোতি ডেকা পিতাৰ নাম: প্ৰেমশ্বৰ ডেকা ঘৰ নং : 104 বয়স : 25 লিঙ্গ : পুৰুষ
355	FCM1383884	ফটো উপলব্ধ	নাম : নিৰঞ্জন ডেকা পিতাৰ নাম: প্ৰেমশ্বৰ ডেকা ঘৰ নং : 104 বয়স : 23 লিঙ্গ : পুৰুষ	356	FCM1988143	ফটো উপলব্ধ	নাম : ললিত ডেকা পিতাৰ নাম: জানিৰাম ডেকা ঘৰ নং : ১০৫ বয়স : 50 লিঙ্গ : পুৰুষ	357	FCM1988165	ফটো উপলব্ধ	নাম : যতীন্দ্ৰ ডেকা পিতাৰ নাম: জানিৰাম ডেকা ঘৰ নং : ১০৫ বয়স : 50 লিঙ্গ : পুৰুষ
358	FCM1988154	ফটো উপলব্ধ	নাম : পখিলা ডেকা স্বামীৰ নাম: ললিত চন্দ্ৰ ডেকা ঘৰ নং : ১০৫ বয়স : 47 লিঙ্গ : মহিলা	359	FCM1988176	ফটো উপলব্ধ	নাম : পাৰুল ডেকা স্বামীৰ নাম: যতীন্দ্ৰ চন্দ্ৰ ডেকা ঘৰ নং : ১০৫ বয়স : 44 লিঙ্গ : মহিলা	360	FCM1988187	ফটো উপলব্ধ	নাম : নিখিল ডেকা পিতাৰ নাম: নগেন ডেকা ঘৰ নং : ১০৬ বয়স : 68 লিঙ্গ : পুৰুষ



361 নাম : কৌশল্যা ডেকা স্বামীৰ নাম: নিখিল ডেকা ঘৰ নং : ১০৬ বয়স : 50 লিঙ্গ : মহিলা	FCM1988198 ফটো উপলব্ধ	362 নাম : ভদ্র কান্ত ডেকা পিতাৰ নাম: নিখিল ডেকা ঘৰ নং : 106 বয়স : 25 লিঙ্গ : পুৰুষ	FCM0622662 ফটো উপলব্ধ	363 নাম : মনিষা ডেকা পিতাৰ নাম: নিখিল ডেকা ঘৰ নং : 106 বয়স : 20 লিঙ্গ : মহিলা	OIF0110395 ফটো উপলব্ধ
364 নাম : মহেশ্বৰ ডেকা পিতাৰ নাম: ধাতুৰাম ডেকা ঘৰ নং : ১০৭ বয়স : 65 লিঙ্গ : পুৰুষ	FCM1988212 ফটো উপলব্ধ	365 নাম : ছহিবালা ডেকা স্বামীৰ নাম: মহেশ্বৰ ডেকা ঘৰ নং : ১০৭ বয়স : 56 লিঙ্গ : মহিলা	FCM1988223 ফটো উপলব্ধ	366 নাম : ত্ৰিকেন্দ্র ডেকা পিতাৰ নাম: মহেশ্বৰ ডেকা ঘৰ নং : ১০৭ বয়স : 37 লিঙ্গ : পুৰুষ	FCM1988234 ফটো উপলব্ধ
367 নাম : বঙিবালা ডেকা স্বামীৰ নাম: দেবেন্দ্র ডেকা ঘৰ নং : ১০৮ বয়স : 56 লিঙ্গ : মহিলা	FCM1988256 ফটো উপলব্ধ	368 নাম : দীপক ডেকা পিতাৰ নাম: দেবেন ডেকা ঘৰ নং : ১০৮ বয়স : 35 লিঙ্গ : পুৰুষ	FCM1988267 ফটো উপলব্ধ	369 নাম : জ্যোতিষ ডেকা পিতাৰ নাম: দেবেন ডেকা ঘৰ নং : ১০৮ বয়স : 33 লিঙ্গ : পুৰুষ	FCM1988278 ফটো উপলব্ধ
370 নাম : বিপুল ডেকা পিতাৰ নাম: দেবেন্দ্র ডেকা ঘৰ নং : ১০৮ বয়স : 29 লিঙ্গ : পুৰুষ	FCM0344432 ফটো উপলব্ধ	371 নাম : চয়ানিকা দেৱী স্বামীৰ নাম: জ্যোতিষ ডেকা ঘৰ নং : 108 বয়স : 21 লিঙ্গ : মহিলা	OIF0094854 ফটো উপলব্ধ	372 নাম : গিৰিধৰ ডেকা পিতাৰ নাম: পূৰ্ণ ৰাম ডেকা ঘৰ নং : ১১০ বয়স : 50 লিঙ্গ : পুৰুষ	FCM1988347 ফটো উপলব্ধ
373 নাম : কৃষ্ণা ডেকা স্বামীৰ নাম: গিৰিধৰ ডেকা ঘৰ নং : ১১০ বয়স : 34 লিঙ্গ : মহিলা	FCM0240937 ফটো উপলব্ধ	374 নাম : নয়ন জ্যোতি ডেকা পিতাৰ নাম: শিৱ কান্ত ডেকা ঘৰ নং : ১১১ বয়স : 27 লিঙ্গ : পুৰুষ	FCM0241646 ফটো উপলব্ধ	375 নাম : হিৰণ্য ডেকা পিতাৰ নাম: শিৱ কান্ত ডেকা ঘৰ নং : 111 বয়স : 26 লিঙ্গ : পুৰুষ	FCM0539213 ফটো উপলব্ধ
376 নাম : চন্দ্ৰকান্ত ডেকা পিতাৰ নাম: বেনুধৰ ডেকা ঘৰ নং : ১১৩ বয়স : 51 লিঙ্গ : পুৰুষ	FCM1988438 ফটো উপলব্ধ	377 নাম : বলু বালা ডেকা স্বামীৰ নাম: চন্দ্ৰ কান্ত ডেকা ঘৰ নং : ১১৩ বয়স : 45 লিঙ্গ : মহিলা	FCM1988449 ফটো উপলব্ধ	378 নাম : মিঠুন ডেকা পিতাৰ নাম: চন্দ্ৰ ডেকা ঘৰ নং : 113 বয়স : 28 লিঙ্গ : পুৰুষ	FCM0686451 ফটো উপলব্ধ
379 নাম : হিমাংক ডেকা পিতাৰ নাম: চন্দ্ৰ কান্ত ডেকা ঘৰ নং : 113 বয়স : 23 লিঙ্গ : পুৰুষ	FCM1383876 ফটো উপলব্ধ	380 নাম : মন ডেকা পিতাৰ নাম: নন্দ ডেকা ঘৰ নং : ১১৪ বয়স : 42 লিঙ্গ : পুৰুষ	FCM1998443 ফটো উপলব্ধ	381 নাম : ধৰ্মেন্দ্র ডেকা পিতাৰ নাম: নন্দ ডেকা ঘৰ নং : 114 বয়স : 38 লিঙ্গ : পুৰুষ	FCM0629394 ফটো উপলব্ধ
#2 382 নাম : কনমনি ডেকা স্বামীৰ নাম: মন ডেকা ঘৰ নং : ১১৪ বয়স : 32 লিঙ্গ : মহিলা	FCM2254797 ফটো উপলব্ধ	383 নাম : ৰুপৰেখা ডেকা স্বামীৰ নাম: ধৰ্মেন্দ্র ডেকা ঘৰ নং : 114 বয়স : 29 লিঙ্গ : মহিলা	FCM0630921 ফটো উপলব্ধ	384 নাম : মাধৱী ডেকা স্বামীৰ নাম: তপন ডেকা ঘৰ নং : ১১৬ বয়স : 50 লিঙ্গ : মহিলা	FCM1988552 ফটো উপলব্ধ
385 নাম : তপন ডেকা পিতাৰ নাম: বসুন্ধৰ ডেকা ঘৰ নং : 116 বয়স : 48 লিঙ্গ : পুৰুষ	OIF0061820 ফটো উপলব্ধ	386 নাম : পবিত্ৰ ডেকা পিতাৰ নাম: বিলকা ডেকা ঘৰ নং : ১১৭ বয়স : 68 লিঙ্গ : পুৰুষ	FCM1988596 ফটো উপলব্ধ	387 নাম : ত্ৰৈলোক্য ডেকা পিতাৰ নাম: বিলকা ডেকা ঘৰ নং : ১১৭ বয়স : 57 লিঙ্গ : পুৰুষ	FCM1988621 ফটো উপলব্ধ
388 নাম : বিউতী ডেকা স্বামীৰ নাম: পবিত্ৰ ডেকা ঘৰ নং : ১১৭ বয়স : 38 লিঙ্গ : মহিলা	FCM1988632 ফটো উপলব্ধ	389 নাম : হৰিচৰন ডেকা পিতাৰ নাম: ত্ৰৈলোক্য ডেকা ঘৰ নং : ১১৭ বয়স : 26 লিঙ্গ : পুৰুষ	FCM0535831 ফটো উপলব্ধ	390 নাম : ধ্ৰুৱজ্যোতি ডেকা পিতাৰ নাম: ত্ৰৈলোক্য ডেকা ঘৰ নং : 117 বয়স : 23 লিঙ্গ : পুৰুষ	FCM1332881 ফটো উপলব্ধ



391 নাম : বনু বালা ডেকা স্বামীৰ নাম: ত্ৰেলোক্য ডেকা ঘৰ নং : ১১৭ক বয়স : 48 লিঙ্গ : মহিলা	FCM1988643 ফটো উপলব্ধ	392 নাম : হৰেশ্বৰী ডেকা স্বামীৰ নাম: সত্ৰাম ডেকা ঘৰ নং : ১২২ বয়স : 70 লিঙ্গ : মহিলা	FCM1988745 ফটো উপলব্ধ	393 নাম : গজেন ডেকা পিতাৰ নাম: সত্ৰাম ডেকা ঘৰ নং : ১২২ বয়স : 51 লিঙ্গ : পুৰুষ	FCM1988756 ফটো উপলব্ধ
394 নাম : গোলপী বড়া স্বামীৰ নাম: সন্ধী বড়া ঘৰ নং : ১২৪ বয়স : 69 লিঙ্গ : মহিলা	FCM1988789 ফটো উপলব্ধ	395 নাম : যোগেন বড়া পিতাৰ নাম: সন্ধী বড়া ঘৰ নং : ১২৪ বয়স : 61 লিঙ্গ : পুৰুষ	FCM1988767 ফটো উপলব্ধ	396 নাম : বিফলা বড়া স্বামীৰ নাম: যোগেন বড়া ঘৰ নং : ১২৪ বয়স : 50 লিঙ্গ : মহিলা	FCM1988778 ফটো উপলব্ধ
397 নাম : দুৰ্গেশ্বৰ বড়া পিতাৰ নাম: সন্ধী বড়া ঘৰ নং : ১২৫ বয়স : 60 লিঙ্গ : পুৰুষ	FCM1988790 ফটো উপলব্ধ	398 নাম : দুৰ্গভি চন্দ্ৰ বড়া পিতাৰ নাম: সন্ধী ঘৰ নং : 125 বয়স : 54 লিঙ্গ : পুৰুষ	FCM0024737 ফটো উপলব্ধ	399 নাম : গোলপী বড়া স্বামীৰ নাম: দুৰ্গেশ্বৰ বড়া ঘৰ নং : ১২৫ বয়স : 50 লিঙ্গ : মহিলা	FCM1988803 ফটো উপলব্ধ
400 নাম : মনিধন বড়া পিতাৰ নাম: দুৰ্গভি চন্দ্ৰ বড়া ঘৰ নং : ১২৫ বয়স : 28 লিঙ্গ : পুৰুষ	FCM0385047 ফটো উপলব্ধ	401 নাম : ক্ষমাধৰ ডেকা পিতাৰ নাম: ভৰথ ডেকা ঘৰ নং : 127 বয়স : 65 লিঙ্গ : পুৰুষ	FCM0684100 ফটো উপলব্ধ	402 নাম : পচন্দ্ৰ ডেকা পিতাৰ নাম: ভৰথ চন্দ্ৰ ডেকা ঘৰ নং : ১২৭ বয়স : 60 লিঙ্গ : পুৰুষ	FCM1988814 ফটো উপলব্ধ
403 নাম : পঞ্চমী ডেকা স্বামীৰ নাম: পচন্দ্ৰ ডেকা ঘৰ নং : ১২৭ বয়স : 50 লিঙ্গ : মহিলা	FCM1988825 ফটো উপলব্ধ	404 নাম : হংস ডেকা পিতাৰ নাম: অমিত ডেকা ঘৰ নং : ১২৮ বয়স : 47 লিঙ্গ : পুৰুষ	FCM1988858 ফটো উপলব্ধ	405 নাম : পাৰুল ডেকা স্বামীৰ নাম: হংস ডেকা ঘৰ নং : ১২৮ক বয়স : 41 লিঙ্গ : মহিলা	FCM1988869 ফটো উপলব্ধ
406 নাম : অম্বিকা ডেকা স্বামীৰ নাম: ডিব্বেশ্বৰ ডেকা ঘৰ নং : 129 বয়স : 66 লিঙ্গ : মহিলা	OIF0062349 ফটো উপলব্ধ	407 নাম : মনিৰাম ডেকা পিতাৰ নাম: ডিব্বেশ্বৰ ডেকা ঘৰ নং : ১২৯ বয়স : 44 লিঙ্গ : পুৰুষ	FCM1988916 ফটো উপলব্ধ	408 নাম : পুত্ৰ শইকীয়া স্বামীৰ নাম: মনিৰাম ডেকা ঘৰ নং : ১২৯ বয়স : 30 লিঙ্গ : মহিলা	FCM0344192 ফটো উপলব্ধ
409 নাম : পুহিবালা ডেকা স্বামীৰ নাম: অৰুণ ডেকা ঘৰ নং : ১৩০ বয়স : 70 লিঙ্গ : মহিলা	FCM1988949 ফটো উপলব্ধ	410 নাম : ভূপেন ডেকা পিতাৰ নাম: অৰুণ ডেকা ঘৰ নং : ১৩০ বয়স : 45 লিঙ্গ : পুৰুষ	FCM1988950 ফটো উপলব্ধ	411 নাম : শৈলেন ডেকা মাতৃৰ নাম: পুহিবালা ডেকা ঘৰ নং : 130 বয়স : 37 লিঙ্গ : পুৰুষ	FCM0029108 ফটো উপলব্ধ
412 নাম : লাচুবালা ডেকা স্বামীৰ নাম: অতুল ডেকা ঘৰ নং : ১৩১ বয়স : 74 লিঙ্গ : মহিলা	FCM1988972 ফটো উপলব্ধ	413 নাম : নৰকুমাৰ ডেকা পিতাৰ নাম: অতুল ডেকা ঘৰ নং : 131 বয়স : 40 লিঙ্গ : পুৰুষ	FCM0029546 ফটো উপলব্ধ	414 নাম : সীমান্ত শইকীয়া পিতাৰ নাম: অতুল ডেকা ঘৰ নং : 131 বয়স : 27 লিঙ্গ : পুৰুষ	FCM0029967 ফটো উপলব্ধ
415 নাম : ফুলেশ্বৰী ডেকা স্বামীৰ নাম: ভদ্রেশ্বৰ ডেকা ঘৰ নং : ১৩২ বয়স : 50 লিঙ্গ : মহিলা	FCM1989000 ফটো উপলব্ধ	416 নাম : ছপন ডেকা পিতাৰ নাম: তৰক চন্দ্ৰ ডেকা ঘৰ নং : ১৩২ বয়স : 50 লিঙ্গ : পুৰুষ	FCM1989011 ফটো উপলব্ধ	417 নাম : মুন্দৰ ডেকা পিতাৰ নাম: তৰক ডেকা ঘৰ নং : 132 বয়স : 41 লিঙ্গ : পুৰুষ	FCM0030098 ফটো উপলব্ধ
418 নাম : বিচিত্ৰা ডেকা স্বামীৰ নাম: প্ৰসন্ন ডেকা ঘৰ নং : ১৩৩ বয়স : 59 লিঙ্গ : মহিলা	FCM1989033 ফটো উপলব্ধ	419 নাম : হৰিচন্দ্ৰ ডেকা পিতাৰ নাম: প্ৰসন্ন ডেকা ঘৰ নং : 133 বয়স : 49 লিঙ্গ : পুৰুষ	FCM0030726 ফটো উপলব্ধ	420 নাম : লোকেন ডেকা পিতাৰ নাম: প্ৰসন্ন ডেকা ঘৰ নং : ১৩৩ বয়স : 45 লিঙ্গ : পুৰুষ	FCM1989044 ফটো উপলব্ধ



421	FCM1989055	ফটো উপলব্ধ	422	FCM1989066	ফটো উপলব্ধ	423	FCM1989077	ফটো উপলব্ধ
নাম : গিৰেন ডেকা পিতাৰ নাম: প্ৰসন্ন ডেকা ঘৰ নং : ১৩৩ বয়স : 39 লিঙ্গ : পুৰুষ			নাম : মুকট ডেকা পিতাৰ নাম: টংকেশ্বৰ ডেকা ঘৰ নং : ১৩৪ বয়স : 59 লিঙ্গ : পুৰুষ			নাম : মাকনি ডেকা স্বামীৰ নাম: মুকট চন্দ্ৰ ডেকা ঘৰ নং : ১৩৪ বয়স : 49 লিঙ্গ : মহিলা		
424	FCM1989088	ফটো উপলব্ধ	425	FCM1989099	ফটো উপলব্ধ	426	FCM1989102	ফটো উপলব্ধ
নাম : শিৱ ডেকা পিতাৰ নাম: টংকেশ্বৰ ডেকা ঘৰ নং : ১৩৪ বয়স : 47 লিঙ্গ : পুৰুষ			নাম : পদাধৰ ডেকা পিতাৰ নাম: ৰবিধৰ ডেকা ঘৰ নং : ১৩৪ক বয়স : 54 লিঙ্গ : পুৰুষ			নাম : ভৱানী ডেকা স্বামীৰ নাম: পদাধৰ ডেকা ঘৰ নং : ১৩৪ক বয়স : 47 লিঙ্গ : মহিলা		
427	FCM1989113	ফটো উপলব্ধ	428	FCM1989124	ফটো উপলব্ধ	429	FCM1989135	ফটো উপলব্ধ
নাম : ৰাতুল ডেকা পিতাৰ নাম: ৰবিধৰ ডেকা ঘৰ নং : ১৩৬ বয়স : 49 লিঙ্গ : পুৰুষ			নাম : তৰালী ডেকা স্বামীৰ নাম: ৰাতুল ডেকা ঘৰ নং : ১৩৬ বয়স : 41 লিঙ্গ : মহিলা			নাম : গনেশ ডেকা পিতাৰ নাম: ৰবি ডেকা ঘৰ নং : ১৩৭ বয়স : 66 লিঙ্গ : পুৰুষ		
430	FCM1989146	ফটো উপলব্ধ	431	FCM1989157	ফটো উপলব্ধ	432	FCM1989168	ফটো উপলব্ধ
নাম : ভূখিলা ডেকা স্বামীৰ নাম: গনেশ ডেকা ঘৰ নং : ১৩৭ বয়স : 64 লিঙ্গ : মহিলা			নাম : কিশোৰ ডেকা পিতাৰ নাম: গনেশ ডেকা ঘৰ নং : ১৩৭ বয়স : 48 লিঙ্গ : পুৰুষ			নাম : মনোজ কুমাৰ ডেকা পিতাৰ নাম: ৰবিধৰ ডেকা ঘৰ নং : ১৩৭ক বয়স : 54 লিঙ্গ : পুৰুষ		
433	FCM1989179	ফটো উপলব্ধ	434	FCM1989180	ফটো উপলব্ধ	435	FCM1989191	ফটো উপলব্ধ
নাম : অপচৰা ডেকা স্বামীৰ নাম: মনোৰাম ডেকা ঘৰ নং : ১৩৭ক বয়স : 44 লিঙ্গ : মহিলা			নাম : তিলক ডেকা পিতাৰ নাম: বেনাৰাম ডেকা ঘৰ নং : ১৩৮ বয়স : 67 লিঙ্গ : পুৰুষ			নাম : কামেশ্বৰী ডেকা স্বামীৰ নাম: তিলক ডেকা ঘৰ নং : ১৩৮ বয়স : 61 লিঙ্গ : মহিলা		
436	OIF0099390	ফটো উপলব্ধ	437	FCM1989204	ফটো উপলব্ধ	438	FCM1989226	ফটো উপলব্ধ
নাম : ডিম্বেশ্বৰ ডেকা পিতাৰ নাম: বেনাৰাম ডেকা ঘৰ নং : 138 বয়স : 59 লিঙ্গ : পুৰুষ			নাম : দীপক কুমাৰ ডেকা পিতাৰ নাম: তিলক চন্দ্ৰ ডেকা ঘৰ নং : ১৩৮ বয়স : 38 লিঙ্গ : পুৰুষ			নাম : পুতল ডেকা স্বামীৰ নাম: ডিম্বেশ্বৰ ডেকা ঘৰ নং : ১৩৮ক বয়স : 51 লিঙ্গ : মহিলা		
439	FCM1989237	ফটো উপলব্ধ	440	FCM1989248	ফটো উপলব্ধ	441	FCM1989259	ফটো উপলব্ধ
নাম : পৰন চন্দ্ৰ ডেকা পিতাৰ নাম: বেনাৰাম ডেকা ঘৰ নং : ১৩৮খ বয়স : 51 লিঙ্গ : পুৰুষ			নাম : প্ৰফুল্ল ডেকা পিতাৰ নাম: মগো ডেকা ঘৰ নং : ১৩৯ বয়স : 75 লিঙ্গ : পুৰুষ			নাম : বিমলা ডেকা স্বামীৰ নাম: প্ৰফুল্ল ডেকা ঘৰ নং : ১৩৯ বয়স : 69 লিঙ্গ : মহিলা		
442	FCM1989260	ফটো উপলব্ধ	443	FCM1989317	ফটো উপলব্ধ	444	FCM1989328	ফটো উপলব্ধ
নাম : ডুম্বৰধৰ ডেকা পিতাৰ নাম: প্ৰফুল্ল ডেকা ঘৰ নং : ১৩৯ বয়স : 50 লিঙ্গ : পুৰুষ			নাম : ভূদেশ্বৰ ডেকা পিতাৰ নাম: তাৰেনী ডেকা ঘৰ নং : ১৪১ বয়স : 43 লিঙ্গ : পুৰুষ			নাম : খৰ্গেশ্বৰ ডেকা পিতাৰ নাম: তাৰেনী কান্ত ডেকা ঘৰ নং : ১৪১ বয়স : 41 লিঙ্গ : পুৰুষ		
445	FCM1989339	ফটো উপলব্ধ	446	FCM0344234	ফটো উপলব্ধ	447	FCM1993835	ফটো উপলব্ধ
নাম : জয়ন্ত ডেকা পিতাৰ নাম: তাৰেনী কান্ত ডেকা ঘৰ নং : ১৪১ বয়স : 38 লিঙ্গ : পুৰুষ			নাম : নমিতা ডেকা স্বামীৰ নাম: বাবুল ডেকা ঘৰ নং : ১৪১ বয়স : 38 লিঙ্গ : মহিলা			নাম : উপেন ডেকা পিতাৰ নাম: তাৰেনী ডেকা ঘৰ নং : ১৪১ বয়স : 30 লিঙ্গ : পুৰুষ		
448	FCM0384610	ফটো উপলব্ধ	449	FCM0037838	ফটো উপলব্ধ	450	FCM0385088	ফটো উপলব্ধ
নাম : দিপাঞ্জলী ডেকা স্বামীৰ নাম: জয়ন্ত ডেকা ঘৰ নং : 141 বয়স : 30 লিঙ্গ : মহিলা			নাম : টুটু ডেকা স্বামীৰ নাম: উপেন ডেকা ঘৰ নং : 141 বয়স : 27 লিঙ্গ : মহিলা			নাম : কুন্তলা শইকিয়া স্বামীৰ নাম: খৰ্গেশ্বৰ ডেকা ঘৰ নং : 141 বয়স : 27 লিঙ্গ : মহিলা		



451 নাম : লোহিত বড়া পিতাৰ নাম: অগনি বড়া ঘৰ নং : 142 বয়স : 69 লিঙ্গ : পুৰুষ	HPS1790745 ফটো উপলব্ধ	452 নাম : বঙেশ্বৰী বড়া স্বামীৰ নাম: লোহিত বড়া ঘৰ নং : 142 বয়স : 49 লিঙ্গ : মহিলা	HPS1790756 ফটো উপলব্ধ	453 নাম : সুৰেন বৰা পিতাৰ নাম: কোহীৰাম ডেকা ঘৰ নং : 188 বয়স : 46 লিঙ্গ : পুৰুষ	FCM1989533 ফটো উপলব্ধ
454 নাম : ভৱানী শইকীয়া পিতাৰ নাম: ভেল্ল ৰাম শইকীয়া ঘৰ নং : 150 বয়স : 75 লিঙ্গ : পুৰুষ	FCM1989555 ফটো উপলব্ধ	455 নাম : কমলা শইকীয়া পিতাৰ নাম: ভৱানী শইকীয়া ঘৰ নং : 150 বয়স : 48 লিঙ্গ : পুৰুষ	FCM1989566 ফটো উপলব্ধ	456 নাম : যোগেন শইকীয়া পিতাৰ নাম: অনিৰাম শইকীয়া ঘৰ নং : 151 বয়স : 61 লিঙ্গ : পুৰুষ	FCM1989613 ফটো উপলব্ধ
457 নাম : মহিন্দু শইকীয়া পিতাৰ নাম: অনিৰাম শইকীয়া ঘৰ নং : 151 বয়স : 60 লিঙ্গ : পুৰুষ	FCM1989588 ফটো উপলব্ধ	458 নাম : তপন শইকীয়া পিতাৰ নাম: দিনেশ্বৰ শইকীয়া ঘৰ নং : 151 বয়স : 49 লিঙ্গ : পুৰুষ	FCM0560581 ফটো উপলব্ধ	459 নাম : দীন শইকীয়া পিতাৰ নাম: হৰিচন্দ্ৰ শইকীয়া ঘৰ নং : 151 বয়স : 54 লিঙ্গ : পুৰুষ	FCM1989646 ফটো উপলব্ধ
460 নাম : মহেশ্বৰী শইকীয়া স্বামীৰ নাম: যোগেন্দু শইকীয়া ঘৰ নং : 151 বয়স : 51 লিঙ্গ : মহিলা	FCM1989635 ফটো উপলব্ধ	461 নাম : মহেন্দ্ৰ ডেকা পিতাৰ নাম: ৰত্নাকৰ ডেকা ঘৰ নং : 152 বয়স : 71 লিঙ্গ : পুৰুষ	FCM1989668 ফটো উপলব্ধ	462 নাম : উৰ্মিলা ডেকা স্বামীৰ নাম: মহেন্দ্ৰ ডেকা ঘৰ নং : 152 বয়স : 63 লিঙ্গ : মহিলা	FCM1989679 ফটো উপলব্ধ
463 নাম : হেমন্ত ডেকা পিতাৰ নাম: মহেন্দ্ৰ ডেকা ঘৰ নং : 152 বয়স : 30 লিঙ্গ : পুৰুষ	FCM0384990 ফটো উপলব্ধ	464 নাম : হিমালী ডেকা স্বামীৰ নাম: হেমন্ত ডেকা ঘৰ নং : 152 বয়স : 29 লিঙ্গ : মহিলা	FCM0519504 ফটো উপলব্ধ	465 নাম : কুন্তিলা ডেকা স্বামীৰ নাম: ৰৌভকত ডেকা ঘৰ নং : 161 বয়স : 70 লিঙ্গ : মহিলা	FCM1989920 ফটো উপলব্ধ
466 নাম : মনোজ ডেকা পিতাৰ নাম: ৰৌভকত ডেকা ঘৰ নং : 161 বয়স : 51 লিঙ্গ : পুৰুষ	FCM1989931 ফটো উপলব্ধ	467 নাম : গোপাল বড়া পিতাৰ নাম: আউলা বড়া ঘৰ নং : 192 বয়স : 75 লিঙ্গ : পুৰুষ	FCM1990234 ফটো উপলব্ধ	468 নাম : ৰাধা বড়া স্বামীৰ নাম: গোপাল বড়া ঘৰ নং : 192 বয়স : 65 লিঙ্গ : মহিলা	FCM1990245 ফটো উপলব্ধ
469 নাম : অশোক বৰা পিতাৰ নাম: আউলা বৰা ঘৰ নং : 173 বয়স : 72 লিঙ্গ : পুৰুষ	FCM0684993 ফটো উপলব্ধ	470 নাম : ধৰ্মেশ্বৰী বড়া স্বামীৰ নাম: অশোক বড়া ঘৰ নং : 193 বয়স : 62 লিঙ্গ : মহিলা	FCM1990267 ফটো উপলব্ধ	471 নাম : শহৰ আলী পিতাৰ নাম: মহেশ আলি ঘৰ নং : 194 বয়স : 62 লিঙ্গ : পুৰুষ	FCM1990278 ফটো উপলব্ধ
S 472 নাম : ফুল বেগম স্বামীৰ নাম: চহৰ আলি ঘৰ নং : 194 বয়স : 58 লিঙ্গ : মহিলা	FCM1990289 ফটো উপলব্ধ	473 নাম : আকিয়া খাতুন স্বামীৰ নাম: বাদশ্বী আলী ঘৰ নং : 175 বয়স : 43 লিঙ্গ : মহিলা	FCM0683987 ফটো উপলব্ধ	474 নাম : ছকিনা খাতুন স্বামীৰ নাম: লালচান আলী ঘৰ নং : 175 বয়স : 22 লিঙ্গ : মহিলা	OIF0114538 ফটো উপলব্ধ
475 নাম : মিছ ফাৰনাছ আকতাৰ স্বামীৰ নাম: ৰেজ্জাক আলী ঘৰ নং : 175 বয়স : 19 লিঙ্গ : মহিলা	OIF0123968 ফটো উপলব্ধ	476 নাম : ৰেজ্জাক আলী পিতাৰ নাম: শহৰ আলী ঘৰ নং : 175 বয়স : 19 লিঙ্গ : পুৰুষ	OIF0127613 ফটো উপলব্ধ	477 নাম : শৰফুল নেছা স্বামীৰ নাম: হাবেজুদ্দিন আলি ঘৰ নং : 196 বয়স : 60 লিঙ্গ : মহিলা	FCM1990314 ফটো উপলব্ধ
478 নাম : শাজিমুদ্দিন আলি পিতাৰ নাম: হাবেজুদ্দিন আলি ঘৰ নং : 196 বয়স : 47 লিঙ্গ : পুৰুষ	FCM1990325 ফটো উপলব্ধ	479 নাম : মহিবন নেছা স্বামীৰ নাম: শাজিমুদ্দিন আলি ঘৰ নং : 196 বয়স : 44 লিঙ্গ : মহিলা	FCM1990336 ফটো উপলব্ধ	480 নাম : ফজৰ আলি পিতাৰ নাম: হাফিজুদ্দিন সেখ ঘৰ নং : 196 বয়স : 43 লিঙ্গ : পুৰুষ	FCM1990347 ফটো উপলব্ধ



481 নাম : আমিৰন নেছা স্বামীৰ নাম : ফজৰ আলি ঘৰ নং : ১৭৬ বয়স : 42 লিঙ্গ : মহিলা	FCM1990358 ফটো উপলব্ধ	482 নাম : লতিফ আলি পিতাৰ নাম : হাবেজুদ্দিন আলি ঘৰ নং : ১৭৬ বয়স : 39 লিঙ্গ : পুৰুষ	FCM1990369 ফটো উপলব্ধ	483 নাম : বহিমা খাতুন স্বামীৰ নাম : লতিফ আলি ঘৰ নং : ১৭৬ বয়স : 38 লিঙ্গ : মহিলা	FCM1990370 ফটো উপলব্ধ
484 নাম : নবিৰ হুছেইন মাতৃৰ নাম : হাফিজুদ্দিন সেখ ঘৰ নং : 176 বয়স : 30 লিঙ্গ : পুৰুষ	FCM0059519 ফটো উপলব্ধ	S 485 নাম : জাকিৰ হুছেইন পিতাৰ নাম : হাবেজুদ্দিন শেখ ঘৰ নং : 176 বয়স : 28 লিঙ্গ : পুৰুষ	FCM0460071 ফটো উপলব্ধ	486 নাম : মহিৰুদ্দিন আলি পিতাৰ নাম : চাজিমুদ্দিন আলি ঘৰ নং : 176 বয়স : 28 লিঙ্গ : পুৰুষ	FCM0465039 ফটো উপলব্ধ
487 নাম : তাকমিনা খাতুন স্বামীৰ নাম : নবিৰ হুছেইন ঘৰ নং : 176 বয়স : 28 লিঙ্গ : মহিলা	FCM0384461 ফটো উপলব্ধ	488 নাম : মমতাজ বেগম স্বামীৰ নাম : জাকিৰ হুছেইন ঘৰ নং : 176 বয়স : 25 লিঙ্গ : মহিলা	FCM0681692 ফটো উপলব্ধ	489 নাম : ছব্বা খাতুন স্বামীৰ নাম : মহিৰুদ্দিন আলী ঘৰ নং : 176 বয়স : 24 লিঙ্গ : মহিলা	OIF0033852 ফটো উপলব্ধ
490 নাম : আমিৰ হুছেইন পিতাৰ নাম : ফজৰ আলি ঘৰ নং : 176 বয়স : 23 লিঙ্গ : পুৰুষ	OIF0034116 ফটো উপলব্ধ	491 নাম : মসুৰুদ্দিন আলী পিতাৰ নাম : শাজিমুদ্দিন আলী ঘৰ নং : 176 বয়স : 22 লিঙ্গ : পুৰুষ	OIF0030965 ফটো উপলব্ধ	492 নাম : সাহিদা খাতুন স্বামীৰ নাম : আমিৰ হুছেইন ঘৰ নং : 176 বয়স : 20 লিঙ্গ : মহিলা	OIF0135491 ফটো উপলব্ধ
493 নাম : জব্বিয়া খাতুন স্বামীৰ নাম : আহম্মদ আলি ঘৰ নং : ১৭৭ বয়স : 77 লিঙ্গ : মহিলা	FCM1990392 ফটো উপলব্ধ	494 নাম : মজিবৰ বহমান পিতাৰ নাম : আহম্মদ আলি ঘৰ নং : ১৭৭ বয়স : 58 লিঙ্গ : পুৰুষ	FCM1990381 ফটো উপলব্ধ	495 নাম : মইনা খাতুন স্বামীৰ নাম : মজিবৰ বহমান ঘৰ নং : 177 বয়স : 46 লিঙ্গ : মহিলা	FCM1990223 ফটো উপলব্ধ
496 নাম : বাদশাহ আলী পিতাৰ নাম : মফিজ আলী ঘৰ নং : ১৭৭ বয়স : 39 লিঙ্গ : পুৰুষ	FCM2268839 ফটো উপলব্ধ	497 নাম : মিজানুৰ রহমান পিতাৰ নাম : মজিবৰ বহমান ঘৰ নং : 177 বয়স : 22 লিঙ্গ : পুৰুষ	OIF0141481 ফটো উপলব্ধ	498 নাম : ময়ফল নেছা স্বামীৰ নাম : শ্বহিদ আলি ঘৰ নং : ১৭৮ বয়স : 84 লিঙ্গ : মহিলা	FCM1990416 ফটো উপলব্ধ
S 499 নাম : চৌৰত জামাল পিতাৰ নাম : চম্বিক মুঞ্চি ঘৰ নং : ১৮১ বয়স : 79 লিঙ্গ : পুৰুষ	FCM1990461 ফটো উপলব্ধ	500 নাম : মাজেদা খাতুন স্বামীৰ নাম : সুবুত জামাল ঘৰ নং : 181 বয়স : 66 লিঙ্গ : মহিলা	FCM0684803 ফটো উপলব্ধ	501 নাম : আজাহাৰ আলী পিতাৰ নাম : চৌবুত জামাল ঘৰ নং : 181 বয়স : 45 লিঙ্গ : পুৰুষ	FCM1298660 ফটো উপলব্ধ
502 নাম : আমজাদ আলি পিতাৰ নাম : চৌবুত জামাল ঘৰ নং : ১৮১ বয়স : 44 লিঙ্গ : পুৰুষ	FCM1990450 ফটো উপলব্ধ	503 নাম : শান্তনা বেগম স্বামীৰ নাম : আইনাল আলি ঘৰ নং : ১৮১ বয়স : 41 লিঙ্গ : মহিলা	FCM1990449 ফটো উপলব্ধ	504 নাম : সুবজ্যা ভানু বেগম স্বামীৰ নাম : আমজাদ আলী ঘৰ নং : 181 বয়স : 40 লিঙ্গ : মহিলা	FCM0553941 ফটো উপলব্ধ
505 নাম : ডলিমিন নেছা স্বামীৰ নাম : মাজুম আলি ঘৰ নং : ১৮১ বয়স : 39 লিঙ্গ : মহিলা	FCM1990494 ফটো উপলব্ধ	506 নাম : সহৰ ভানু স্বামীৰ নাম : আজাহাৰ আলী ঘৰ নং : 181 বয়স : 38 লিঙ্গ : মহিলা	OIF0077347 ফটো উপলব্ধ	507 নাম : চাহ জাহান আলি পিতাৰ নাম : শান্তনা বেগম ঘৰ নং : ১৮১ বয়স : 31 লিঙ্গ : পুৰুষ	FCM1993937 ফটো উপলব্ধ
508 নাম : মাজম আলি পিতাৰ নাম : চৌবুত জামাল ঘৰ নং : ১৮১ বয়স : 30 লিঙ্গ : পুৰুষ	FCM1993824 ফটো উপলব্ধ	S 509 নাম : চুবীয়া খাতুন স্বামীৰ নাম : চাহ জাহান আলী ঘৰ নং : 181 বয়স : 28 লিঙ্গ : মহিলা	FCM0062786 ফটো উপলব্ধ	510 নাম : চামুদ্দিন আলী পিতাৰ নাম : আইনাল হক ঘৰ নং : 181 বয়স : 28 লিঙ্গ : পুৰুষ	FCM0062778 ফটো উপলব্ধ



511 নাম : অমিচা খাতুন স্বামীৰ নাম: চামচুদ্দিন আলী ঘৰ নং : 181 বয়স : 25 লিঙ্গ : মহিলা	FCM0700419 ফটো উপলব্ধ	512 নাম : ছবেৰ আলী পিতাৰ নাম: চান মিঞা ঘৰ নং : 181ঘ বয়স : 24 লিঙ্গ : পুৰুষ	FCM0680744 ফটো উপলব্ধ	513 নাম : আকলিমা খাতুন স্বামীৰ নাম: চাহ জাহান আলী ঘৰ নং : 181 বয়স : 24 লিঙ্গ : মহিলা	FCM0681700 ফটো উপলব্ধ
514 নাম : জামিৰন নিশা স্বামীৰ নাম: সোমেচ আলী ঘৰ নং : 181ক বয়স : 23 লিঙ্গ : মহিলা	FCM0680819 ফটো উপলব্ধ	515 নাম : শোমেচ আলি পিতাৰ নাম: চান মিঞা ঘৰ নং : 181 ক বয়স : 29 লিঙ্গ : পুৰুষ	FCM0464875 ফটো উপলব্ধ	516 নাম : অহিতন নেছা স্বামীৰ নাম: বাবুল আলি ঘৰ নং : 181 গ বয়স : 35 লিঙ্গ : মহিলা	FCM0461137 ফটো উপলব্ধ
517 নাম : ইজিতন নেছা স্বামীৰ নাম: বফিকুল ইছলাম ঘৰ নং : 1৮১ক বয়স : 29 লিঙ্গ : মহিলা	FCM0271825 ফটো উপলব্ধ	518 নাম : চান মিঞা পিতাৰ নাম: আব্দুল কৰিম ঘৰ নং : 1৮১ঘ বয়স : 69 লিঙ্গ : পুৰুষ	FCM1990541 ফটো উপলব্ধ	519 নাম : জহুৰা খাতুন স্বামীৰ নাম: চান মিঞা ঘৰ নং : 1৮১ঘ বয়স : 59 লিঙ্গ : মহিলা	FCM1990552 ফটো উপলব্ধ
520 নাম : বাবুল আলি পিতাৰ নাম: চান মিঞা ঘৰ নং : 1৮১ঘ বয়স : 38 লিঙ্গ : পুৰুষ	FCM1990563 ফটো উপলব্ধ	521 নাম : বফিকুল ইছলাম পিতাৰ নাম: চান মিঞা ঘৰ নং : 1৮১ক বয়স : 32 লিঙ্গ : পুৰুষ	FCM1993697 ফটো উপলব্ধ	522 নাম : জহুৰা খাতুন স্বামীৰ নাম: জাহেৰ আলি ঘৰ নং : 1৮৫ বয়স : 75 লিঙ্গ : মহিলা	FCM1990585 ফটো উপলব্ধ
523 নাম : আব্দুল কাদিৰ পিতাৰ নাম: জাহেৰ আলি ঘৰ নং : 1৮৫ বয়স : 68 লিঙ্গ : পুৰুষ	FCM1990574 ফটো উপলব্ধ	524 নাম : জামিৰন নেছা স্বামীৰ নাম: জাহেৰ আলী ঘৰ নং : 1৮৫ বয়স : 35 লিঙ্গ : মহিলা	FCM2254377 ফটো উপলব্ধ	525 নাম : ছাহেব আলী মাতৃৰ নাম: জহুৰা খাতুন ঘৰ নং : 185 বয়স : 32 লিঙ্গ : পুৰুষ	FCM0384446 ফটো উপলব্ধ
526 নাম : ছফিকুল আলী পিতাৰ নাম: আব্দুল কাদিৰ ঘৰ নং : 185 বয়স : 25 লিঙ্গ : পুৰুষ	FCM0673533 ফটো উপলব্ধ	527 নাম : জাহাঙ্গীৰ আলম পিতাৰ নাম: জাহেৰ আলী ঘৰ নং : 185 বয়স : 22 লিঙ্গ : পুৰুষ	OIF0033761 ফটো উপলব্ধ	S 528 নাম : মেচৰ আলী পিতাৰ নাম: ইয়াদ আলী ঘৰ নং : 1৮৭ বয়স : 68 লিঙ্গ : পুৰুষ	FCM1990596 ফটো উপলব্ধ
529 নাম : খোদেজা বেগম স্বামীৰ নাম: মেচৰ আলি ঘৰ নং : 1৮৭ বয়স : 59 লিঙ্গ : মহিলা	FCM1990609 ফটো উপলব্ধ	530 নাম : শহীদ আলি পিতাৰ নাম: মেচৰ আলী ঘৰ নং : 1৮৭ বয়স : 38 লিঙ্গ : পুৰুষ	FCM1990610 ফটো উপলব্ধ	531 নাম : মনোৰা খাতুন স্বামীৰ নাম: শহীদ আলী ঘৰ নং : 1৮৭ বয়স : 30 লিঙ্গ : মহিলা	FCM1993993 ফটো উপলব্ধ
532 নাম : ওহেদ আলী পিতাৰ নাম: মেচৰ আলী ঘৰ নং : 187 বয়স : 26 লিঙ্গ : পুৰুষ	FCM0684647 ফটো উপলব্ধ	533 নাম : শাজিদা স্বামীৰ নাম: ওহেদ আলী ঘৰ নং : 187 বয়স : 21 লিঙ্গ : মহিলা	OIF0106500 ফটো উপলব্ধ	534 নাম : চাহেব আলী পিতাৰ নাম: বেহান ঘৰ নং : 188 বয়স : 73 লিঙ্গ : পুৰুষ	FCM1527795 ফটো উপলব্ধ
535 নাম : ছহিদুৰ বহমান পিতাৰ নাম: সাহেব আলী ঘৰ নং : 1৮৮ বয়স : 54 লিঙ্গ : পুৰুষ	FCM1990643 ফটো উপলব্ধ	536 নাম : বহিমা বেগম স্বামীৰ নাম: ছহিদুৰ বহমান ঘৰ নং : 1৮৮ বয়স : 44 লিঙ্গ : মহিলা	FCM1990654 ফটো উপলব্ধ	537 নাম : আছমা খাতুন স্বামীৰ নাম: চাহেব আলী ঘৰ নং : 188 বয়স : 35 লিঙ্গ : মহিলা	FCM2291367 ফটো উপলব্ধ
538 নাম : বহিমা বেগম স্বামীৰ নাম: হাবিবৰ বহমান ঘৰ নং : 188 বয়স : 33 লিঙ্গ : মহিলা	FCM0559161 ফটো উপলব্ধ	539 নাম : জাকিৰ আলী পিতাৰ নাম: সাহেব আলী ঘৰ নং : 188 বয়স : 28 লিঙ্গ : পুৰুষ	FCM1281617 ফটো উপলব্ধ	540 নাম : মফিদা বেগম স্বামীৰ নাম: জাকিৰ আলী ঘৰ নং : 188 বয়স : 22 লিঙ্গ : মহিলা	FCM1823863 ফটো উপলব্ধ



541 নাম : জাহিদুল ইছলাম পিতাৰ নাম : সাহিদুৰ ৰহমান ঘৰ নং : 188 বয়স : 22 লিঙ্গ : পুৰুষ	OIF0147603 ফটো উপলব্ধ	542 নাম : মাৰিয়া খাতুন স্বামীৰ নাম : আব্দুল কাদিৰ ঘৰ নং : 188 বয়স : 60 লিঙ্গ : মহিলা	FCM1990676 ফটো উপলব্ধ	543 নাম : নাজিমুদ্দিন আলি পিতাৰ নাম : জাহেৰ আলি ঘৰ নং : 188 বয়স : 49 লিঙ্গ : পুৰুষ	FCM1990687 ফটো উপলব্ধ
544 নাম : সোনাতানু নেছা স্বামীৰ নাম : নাজিমুদ্দিন আলি ঘৰ নং : 188 বয়স : 44 লিঙ্গ : মহিলা	FCM1990698 ফটো উপলব্ধ	545 নাম : আবুল চামান পিতাৰ নাম : জাহেৰ আলি ঘৰ নং : 188 বয়স : 39 লিঙ্গ : পুৰুষ	FCM1990701 ফটো উপলব্ধ	546 নাম : নিলিমা খাতুন পিতাৰ নাম : আবুল চামান ঘৰ নং : 188 বয়স : 31 লিঙ্গ : মহিলা	FCM2254424 ফটো উপলব্ধ
547 নাম : মফিজ আলী পিতাৰ নাম : পাম উছা ঘৰ নং : 189 বয়স : 89 লিঙ্গ : পুৰুষ	FCM0688200 ফটো উপলব্ধ	548 নাম : অবিৰন নেছা স্বামীৰ নাম : মফিজ আলী ঘৰ নং : 189 বয়স : 64 লিঙ্গ : মহিলা	FCM0430132 ফটো উপলব্ধ	549 নাম : হাৰুন নেছা স্বামীৰ নাম : মুজাফফৰ ঘৰ নং : 189 বয়স : 55 লিঙ্গ : মহিলা	FCM0681726 ফটো উপলব্ধ
550 নাম : মাৰিয়া খাতুন স্বামীৰ নাম : বাদশাহ আলী ঘৰ নং : 189 বয়স : 36 লিঙ্গ : মহিলা	FCM0461202 ফটো উপলব্ধ	551 নাম : আছৰউদ্দিন আলী পিতাৰ নাম : মফিজ আলী ঘৰ নং : 189 বয়স : 34 লিঙ্গ : পুৰুষ	FCM0657320 ফটো উপলব্ধ	552 নাম : সাহিদা বেগম স্বামীৰ নাম : আছৰুদ্দিন আলী ঘৰ নং : 189 বয়স : 32 লিঙ্গ : মহিলা	FCM0630368 ফটো উপলব্ধ
553 নাম : ফৰিজল হক পিতাৰ নাম : মুজাফফৰ আলী ঘৰ নং : 189 বয়স : 27 লিঙ্গ : পুৰুষ	FCM0682005 ফটো উপলব্ধ	554 নাম : মুনৰা বেগম স্বামীৰ নাম : ফৰিজল হক ঘৰ নং : 189 বয়স : 25 লিঙ্গ : মহিলা	FCM0682310 ফটো উপলব্ধ	555 নাম : কাজম আলী পিতাৰ নাম : বাদশাহ আলী ঘৰ নং : 189 বয়স : 23 লিঙ্গ : পুৰুষ	OIF0130328 ফটো উপলব্ধ
556 নাম : আলিয়া খাতুন স্বামীৰ নাম : কাজম আলী ঘৰ নং : 189 বয়স : 21 লিঙ্গ : মহিলা	OIF0130336 ফটো উপলব্ধ	557 নাম : নজৰ আলী পিতাৰ নাম : মুছলিম উদ্দিন ঘৰ নং : 190 বয়স : 79 লিঙ্গ : পুৰুষ	FCM1990723 ফটো উপলব্ধ	558 নাম : হামিদা খাতুন স্বামীৰ নাম : নজৰ আলি ঘৰ নং : 190 বয়স : 69 লিঙ্গ : মহিলা	FCM1990734 ফটো উপলব্ধ
559 নাম : হামিদ আলি পিতাৰ নাম : নজৰ আলি ঘৰ নং : 190 বয়স : 38 লিঙ্গ : পুৰুষ	FCM1990745 ফটো উপলব্ধ	560 নাম : হাচেম আলি পিতাৰ নাম : নজৰ আলি ঘৰ নং : 190 বয়স : 32 লিঙ্গ : পুৰুষ	FCM1990756 ফটো উপলব্ধ	561 নাম : ৰমিচা বেগম স্বামীৰ নাম : হামিদ আলী ঘৰ নং : 190 বয়স : 29 লিঙ্গ : মহিলা	FCM0067447 ফটো উপলব্ধ
562 নাম : ছুলতানা পাৰবিন স্বামীৰ নাম : হাচেম আলী ঘৰ নং : 190 বয়স : 27 লিঙ্গ : মহিলা	FCM0536433 ফটো উপলব্ধ	563 নাম : শুকুৰ আলী পিতাৰ নাম : নজৰ আলী ঘৰ নং : 190 বয়স : 24 লিঙ্গ : পুৰুষ	FCM1353374 ফটো উপলব্ধ	564 নাম : শাহিদা পাৰবিন স্বামীৰ নাম : শুকুৰ আলী ঘৰ নং : 190 বয়স : 21 লিঙ্গ : মহিলা	OIF0040618 ফটো উপলব্ধ
565 নাম : আব্দুল ৰচিদ আলী পিতাৰ নাম : হাচেম আলী ঘৰ নং : 192 বয়স : 72 লিঙ্গ : পুৰুষ	FCM1990767 ফটো উপলব্ধ	566 নাম : আন্বা খাতুন স্বামীৰ নাম : আব্দুল ৰচিদ আলী ঘৰ নং : 192 বয়স : 59 লিঙ্গ : মহিলা	FCM1990778 ফটো উপলব্ধ	567 নাম : আনোৱাৰ হুছেইন পিতাৰ নাম : আব্দুল ৰচিদ আলী ঘৰ নং : 192 বয়স : 40 লিঙ্গ : পুৰুষ	FCM1990789 ফটো উপলব্ধ
568 নাম : আলি হুছেইন পিতাৰ নাম : আব্দুল ৰচিদ আলী ঘৰ নং : 192 বয়স : 40 লিঙ্গ : পুৰুষ	FCM1990790 ফটো উপলব্ধ	# 569 নাম : আমজাদ আলী পিতাৰ নাম : আব্দুল ৰচিদ আলী ঘৰ নং : 192 বয়স : 27 লিঙ্গ : পুৰুষ	FCM0384503 ফটো উপলব্ধ	570 নাম : চাহিদা বেগম স্বামীৰ নাম : আলী হুছেইন ঘৰ নং : 192 বয়স : 30 লিঙ্গ : মহিলা	FCM1994009 ফটো উপলব্ধ



571 নাম : বাশ্বিদা বেগম স্বামীৰ নাম: আনোৱাৰ হুছেইন ঘৰ নং : 192 বয়স : 30 লিঙ্গ : মহিলা	FCM0384941 ফটো উপলব্ধ	572 নাম : বহিমা খাতুন স্বামীৰ নাম: চাবান আলি ঘৰ নং : 198 বয়স : 69 লিঙ্গ : মহিলা	FCM1990814 ফটো উপলব্ধ	573 নাম : শুকুৰ আলি পিতাৰ নাম: চাবান আলি ঘৰ নং : 198 বয়স : 59 লিঙ্গ : পুৰুষ	FCM1990803 ফটো উপলব্ধ
574 নাম : ডালিমেন নেছা স্বামীৰ নাম: চুকুৰ আলি ঘৰ নং : 198 বয়স : 51 লিঙ্গ : মহিলা	FCM1990825 ফটো উপলব্ধ	575 নাম : নিজাম আলি পিতাৰ নাম: ছবেৰ আলি ঘৰ নং : 198 বয়স : 27 লিঙ্গ : পুৰুষ	FCM0344382 ফটো উপলব্ধ	576 নাম : নিলিমা খাতুন পিতাৰ নাম: চবেৰ আলী ঘৰ নং : 194 বয়স : 25 লিঙ্গ : মহিলা	FCM0691139 ফটো উপলব্ধ
577 নাম : জাকিৰ হুছেইন পিতাৰ নাম: শুকুৰ আলী ঘৰ নং : 194 বয়স : 22 লিঙ্গ : পুৰুষ	OIF0152140 ফটো উপলব্ধ	578 নাম : মৰিয়ম বেগম স্বামীৰ নাম: জাকিৰ হুছেইন ঘৰ নং : 194 বয়স : 19 লিঙ্গ : মহিলা	OIF0152173 ফটো উপলব্ধ	579 নাম : আনোৱাৰা খাতুন স্বামীৰ নাম: মঃ পৰান আলী ঘৰ নং : 198 বয়স : 32 লিঙ্গ : মহিলা	FCM0275545 ফটো উপলব্ধ
580 নাম : চবেৰ আলি পিতাৰ নাম: ওচৰ আলি ঘৰ নং : 198 বয়স : 68 লিঙ্গ : পুৰুষ	FCM1990858 ফটো উপলব্ধ	581 নাম : আব্দুল বহিম পিতাৰ নাম: ইজ্জত আলি ঘৰ নং : 198 বয়স : 64 লিঙ্গ : পুৰুষ	FCM1990836 ফটো উপলব্ধ	582 নাম : পৰিষ্কাৰ নেছা স্বামীৰ নাম: চবেৰ আলি ঘৰ নং : 198 বয়স : 59 লিঙ্গ : মহিলা	FCM1990869 ফটো উপলব্ধ
D 583 নাম : জিৰাতুন স্বামীৰ নাম: আব্দুল বহিম ঘৰ নং : 198 বয়স : 54 লিঙ্গ : মহিলা	FCM1990847 ফটো উপলব্ধ	584 নাম : পৰান আলি পিতাৰ নাম: চবেৰ আলি ঘৰ নং : 198 বয়স : 37 লিঙ্গ : পুৰুষ	FCM1990870 ফটো উপলব্ধ	585 নাম : খলিল আলি পিতাৰ নাম: আব্দুল বহিম ঘৰ নং : 198 বয়স : 32 লিঙ্গ : পুৰুষ	FCM1993880 ফটো উপলব্ধ
586 নাম : খালেক আলি পিতাৰ নাম: ময়াজুদ্দিন আলি ঘৰ নং : 195 বয়স : 74 লিঙ্গ : পুৰুষ	FCM1990881 ফটো উপলব্ধ	587 নাম : অবিৰন বেগম স্বামীৰ নাম: খালেক আলি ঘৰ নং : 195 বয়স : 67 লিঙ্গ : মহিলা	FCM1990892 ফটো উপলব্ধ	588 নাম : বাবুল আলি পিতাৰ নাম: খালেক আলি ঘৰ নং : 195 বয়স : 33 লিঙ্গ : পুৰুষ	FCM1993926 ফটো উপলব্ধ
589 নাম : ফুলচান আলী পিতাৰ নাম: চাহেব আলী ঘৰ নং : 211 বয়স : 27 লিঙ্গ : পুৰুষ	FCM0375691 ফটো উপলব্ধ	590 নাম : ইন্মছ আলি পিতাৰ নাম: পাচান আলি ঘৰ নং : 218 বয়স : 72 লিঙ্গ : পুৰুষ	FCM1990949 ফটো উপলব্ধ	591 নাম : চাহেবা খাতুন স্বামীৰ নাম: মঃ ইন্মছ আলি ঘৰ নং : 218 বয়স : 67 লিঙ্গ : মহিলা	FCM1993960 ফটো উপলব্ধ
592 নাম : ইউছব আলি পিতাৰ নাম: পাশান আলি ঘৰ নং : 218 বয়স : 59 লিঙ্গ : পুৰুষ	FCM1990927 ফটো উপলব্ধ	593 নাম : বাছিয়া খাতুন স্বামীৰ নাম: ইউছব আলি ঘৰ নং : 218 বয়স : 39 লিঙ্গ : মহিলা	FCM1990938 ফটো উপলব্ধ	594 নাম : চাহিদা খাতুন স্বামীৰ নাম: মঃ কাদেৰ আলি ঘৰ নং : 218 বয়স : 30 লিঙ্গ : মহিলা	FCM2254355 ফটো উপলব্ধ
595 নাম : কাদেৰ আলি পিতাৰ নাম: ইন্মছ আলি ঘৰ নং : 218 বয়স : 30 লিঙ্গ : পুৰুষ	FCM1993788 ফটো উপলব্ধ	596 নাম : মুছা আলী পিতাৰ নাম: হানিফ আলী ঘৰ নং : 218 বয়স : 29 লিঙ্গ : পুৰুষ	OIF0100578 ফটো উপলব্ধ	597 নাম : বাবুল আলি পিতাৰ নাম: ইছুফ আলি ঘৰ নং : 218 বয়স : 28 লিঙ্গ : পুৰুষ	FCM0655761 ফটো উপলব্ধ
598 নাম : ছাইদুল আলী পিতাৰ নাম: ইন্মছ আলী ঘৰ নং : 218 বয়স : 28 লিঙ্গ : পুৰুষ	OIF0052605 ফটো উপলব্ধ	599 নাম : বাহাৰুল ইছলাম পিতাৰ নাম: ইছুফ আলী ঘৰ নং : 218 বয়স : 27 লিঙ্গ : পুৰুষ	FCM0655746 ফটো উপলব্ধ	600 নাম : ইলিমা খাতুন পিতাৰ নাম: ইছুফ আলী ঘৰ নং : 218 বয়স : 27 লিঙ্গ : মহিলা	FCM0655977 ফটো উপলব্ধ



601 নাম : জাহানাবা খাতুন স্বামীৰ নাম: বাহাবুল ইছলাম ঘৰ নং : 218 বয়স : 26 লিঙ্গ : মহিলা	FCM0655720 ফটো উপলব্ধ	602 নাম : ছাইফুল ইছলাম পিতাৰ নাম: ইম্ৰুছ আলী ঘৰ নং : 218 বয়স : 26 লিঙ্গ : পুৰুষ	OIF0052613 ফটো উপলব্ধ	603 নাম : অহিতন খাতুন স্বামীৰ নাম: ছাইদুল ইছলাম ঘৰ নং : 218 বয়স : 25 লিঙ্গ : মহিলা	FCM0666230 ফটো উপলব্ধ
604 নাম : শাজামাল পিতাৰ নাম: ইম্ৰুছ আলী ঘৰ নং : 218 বয়স : 25 লিঙ্গ : পুৰুষ	OIF0052621 ফটো উপলব্ধ	605 নাম : খয়মলা খাতুন স্বামীৰ নাম: বাবুল আলী ঘৰ নং : 218 বয়স : 24 লিঙ্গ : মহিলা	FCM1353051 ফটো উপলব্ধ	606 নাম : আব্দুল মালেক পিতাৰ নাম: ওমৰ আলি ঘৰ নং : 220 বয়স : 69 লিঙ্গ : পুৰুষ	FCM1990961 ফটো উপলব্ধ
607 নাম : জমিলা বেগম স্বামীৰ নাম: আব্দুল মালেক ঘৰ নং : 220 বয়স : 59 লিঙ্গ : মহিলা	FCM1990972 ফটো উপলব্ধ	608 নাম : জহিৰুদ্দিন আলি পিতাৰ নাম: আব্দুল মালেক ঘৰ নং : 220 বয়স : 36 লিঙ্গ : পুৰুষ	FCM1990950 ফটো উপলব্ধ	609 নাম : মহিবন নেছা স্বামীৰ নাম: জহিৰুদ্দিন ঘৰ নং : 220 বয়স : 28 লিঙ্গ : মহিলা	FCM0082917 ফটো উপলব্ধ
610 নাম : ফজৰ আলি পিতাৰ নাম: পাশান আলি ঘৰ নং : 221 বয়স : 69 লিঙ্গ : পুৰুষ	FCM1990983 ফটো উপলব্ধ	611 নাম : কুকিলা খাতুন স্বামীৰ নাম: ফজৰ আলি ঘৰ নং : 221 বয়স : 64 লিঙ্গ : মহিলা	FCM1990994 ফটো উপলব্ধ	612 নাম : আব্দুল কৰিম পিতাৰ নাম: ফজৰ আলি ঘৰ নং : 221 বয়স : 49 লিঙ্গ : পুৰুষ	FCM1991000 ফটো উপলব্ধ
613 নাম : ছকিতন বেগম স্বামীৰ নাম: আব্দুল কৰিম ঘৰ নং : 221 বয়স : 42 লিঙ্গ : মহিলা	FCM1991011 ফটো উপলব্ধ	614 নাম : মুৰ্নাভ আলি পিতাৰ নাম: ফজৰ আলি ঘৰ নং : 221 বয়স : 39 লিঙ্গ : পুৰুষ	FCM1991022 ফটো উপলব্ধ	615 নাম : ফুলমালা গেম স্বামীৰ নাম: মুৰ্নাভ আলি ঘৰ নং : 221 বয়স : 37 লিঙ্গ : মহিলা	FCM1991033 ফটো উপলব্ধ
616 নাম : চান বাচ্চা পিতাৰ নাম: জাহাবুল ঘৰ নং : 222 বয়স : 65 লিঙ্গ : পুৰুষ	FCM1991066 ফটো উপলব্ধ	617 নাম : কমলা বেগম স্বামীৰ নাম: হামিদ আলি ঘৰ নং : 222 বয়স : 61 লিঙ্গ : মহিলা	FCM1991055 ফটো উপলব্ধ	618 নাম : মালেকা খাতুন স্বামীৰ নাম: চানবাচ্চা ঘৰ নং : 222 বয়স : 48 লিঙ্গ : মহিলা	FCM1991077 ফটো উপলব্ধ
619 নাম : বহম আলী পিতাৰ নাম: জামালুদ্দিন আলী ঘৰ নং : 222ক বয়স : 38 লিঙ্গ : পুৰুষ	FCM0684464 ফটো উপলব্ধ	620 নাম : বেজিয়া খাতুন স্বামীৰ নাম: জামালুদ্দিন আলি ঘৰ নং : 222ক বয়স : 37 লিঙ্গ : মহিলা	FCM1990665 ফটো উপলব্ধ	621 নাম : শুজাব আলী পিতাৰ নাম: চানবাচ্চা আলী ঘৰ নং : 222 বয়স : 27 লিঙ্গ : পুৰুষ	FCM1928746 ফটো উপলব্ধ
622 নাম : মৰ্জিনা খাতুন স্বামীৰ নাম: শুজাব আলী ঘৰ নং : 222 বয়স : 26 লিঙ্গ : মহিলা	FCM1928662 ফটো উপলব্ধ	623 নাম : জামালুদ্দিন আলি পিতাৰ নাম: কলিমুদ্দিন চেখ ঘৰ নং : 222ক বয়স : 47 লিঙ্গ : পুৰুষ	FCM1991102 ফটো উপলব্ধ	624 নাম : কলিমুদ্দিন আলি পিতাৰ নাম: হামিদ আলি ঘৰ নং : 222ক বয়স : 46 লিঙ্গ : পুৰুষ	FCM1991088 ফটো উপলব্ধ
625 নাম : বাচিবন নেছা স্বামীৰ নাম: কলিমুদ্দিন আলি ঘৰ নং : 222ক বয়স : 39 লিঙ্গ : মহিলা	FCM1991099 ফটো উপলব্ধ	626 নাম : বুপবান বেগম স্বামীৰ নাম: বহম আলী ঘৰ নং : 222ক বয়স : 32 লিঙ্গ : মহিলা	FCM1993700 ফটো উপলব্ধ	627 নাম : চৌৰ খাতুন স্বামীৰ নাম: কাশেম আলি ঘৰ নং : 223 বয়স : 75 লিঙ্গ : মহিলা	FCM1991146 ফটো উপলব্ধ
628 নাম : তাৰা মিঞা পিতাৰ নাম: কাশেম আলি ঘৰ নং : 223 বয়স : 57 লিঙ্গ : পুৰুষ	FCM1991157 ফটো উপলব্ধ	629 নাম : হামেলা বেগম স্বামীৰ নাম: তাৰা মিঞা ঘৰ নং : 223 বয়স : 41 লিঙ্গ : মহিলা	FCM1991168 ফটো উপলব্ধ	630 নাম : বকমান আলি মাতৃৰ নাম: কাহেম আলী ঘৰ নং : 223 বয়স : 37 লিঙ্গ : পুৰুষ	FCM1991124 ফটো উপলব্ধ



631 নাম : ওচমান আলী পিতাৰ নাম: কাশম আলী ঘৰ নং : ২২৩ বয়স : 34 লিঙ্গ : পুৰুষ	FCM1991135 ফটো উপলব্ধ	632 নাম : ইয়াতন নেছা স্বামীৰ নাম: ওচমান আলি ঘৰ নং : ২২৩ বয়স : 32 লিঙ্গ : মহিলা	FCM1991179 ফটো উপলব্ধ	633 নাম : বহেনা বেগম স্বামীৰ নাম: বকমান আলী ঘৰ নং : ২২৩ বয়স : 29 লিঙ্গ : মহিলা	FCM0384727 ফটো উপলব্ধ
634 নাম : হামেদ আলী পিতাৰ নাম: তাৰা মিঞা ঘৰ নং : 223 বয়স : 19 লিঙ্গ : পুৰুষ	OIF0114348 ফটো উপলব্ধ	S 635 নাম : ছলিমুদ্দিন ভূঞা পিতাৰ নাম: কবিম ভূঞা ঘৰ নং : ২২৪ বয়স : 79 লিঙ্গ : পুৰুষ	FCM1991180 ফটো উপলব্ধ	636 নাম : হালিমা খাতুন স্বামীৰ নাম: ছলিমুদ্দিন ভূঞা ঘৰ নং : ২২৪ বয়স : 68 লিঙ্গ : মহিলা	FCM1991191 ফটো উপলব্ধ
637 নাম : হানিফ ভূঞা পিতাৰ নাম: ছলিমুদ্দিন ভূঞা ঘৰ নং : ২২৪ বয়স : 36 লিঙ্গ : পুৰুষ	FCM1991226 ফটো উপলব্ধ	638 নাম : হাকিম ভূঞা পিতাৰ নাম: ছলিমুদ্দিন ভূঞা ঘৰ নং : 224 বয়স : 31 লিঙ্গ : পুৰুষ	FCM0084137 ফটো উপলব্ধ	639 নাম : ছাহেবা খাতুন স্বামীৰ নাম: হাকিম ভূঞা ঘৰ নং : 224 বয়স : 30 লিঙ্গ : মহিলা	FCM0692673 ফটো উপলব্ধ
640 নাম : নিলিমা খাতুন স্বামীৰ নাম: হানিফ ভূঞা ঘৰ নং : 224 বয়স : 29 লিঙ্গ : মহিলা	FCM0384909 ফটো উপলব্ধ	641 নাম : নিজাম ভূঞা পিতাৰ নাম: ছলিমুদ্দিন ভূঞা ঘৰ নং : 224 বয়স : 28 লিঙ্গ : পুৰুষ	FCM0084269 ফটো উপলব্ধ	642 নাম : মনোউৰা বেগম স্বামীৰ নাম: মঃ নিজাম ভূঞা ঘৰ নং : ২২৪ বয়স : 26 লিঙ্গ : মহিলা	FCM0286278 ফটো উপলব্ধ
643 নাম : ছাদাম ভূঞা পিতাৰ নাম: ছলিমুদ্দিন ভূঞা ঘৰ নং : 224 বয়স : 23 লিঙ্গ : পুৰুষ	FCM0693051 ফটো উপলব্ধ	644 নাম : বহম আলি পিতাৰ নাম: আমজাদ আলি ঘৰ নং : ২২৫ বয়স : 53 লিঙ্গ : পুৰুষ	FCM1991259 ফটো উপলব্ধ	645 নাম : কহিনৰ বেগম স্বামীৰ নাম: বহম আলি ঘৰ নং : ২২৫ বয়স : 47 লিঙ্গ : মহিলা	FCM1991260 ফটো উপলব্ধ
646 নাম : আমিৰ হুছেইন পিতাৰ নাম: আমজাদ আলি ঘৰ নং : ২২৫ বয়স : 41 লিঙ্গ : পুৰুষ	FCM1991282 ফটো উপলব্ধ	647 নাম : লাল বান স্বামীৰ নাম: আমিৰ হুছেইন ঘৰ নং : ২২৫ বয়স : 40 লিঙ্গ : মহিলা	FCM1991293 ফটো উপলব্ধ	648 নাম : চালেহা খাতুন স্বামীৰ নাম: অনোৱাৰ উদ্দিন আহমেদ ঘৰ নং : ২২৫ বয়স : 36 লিঙ্গ : মহিলা	FCM1991306 ফটো উপলব্ধ
649 নাম : জাকিৰ আলি পিতাৰ নাম: আমজাদ আলি ঘৰ নং : ২২৫ বয়স : 34 লিঙ্গ : পুৰুষ	FCM1993982 ফটো উপলব্ধ	650 নাম : জাৰিনা খাতুন স্বামীৰ নাম: জাকিৰ আলী ঘৰ নং : 225 বয়স : 32 লিঙ্গ : মহিলা	FCM0385138 ফটো উপলব্ধ	651 নাম : ছাত্তাৰ আলী পিতাৰ নাম: আমজাদ আলী ঘৰ নং : ২২৫ বয়স : 30 লিঙ্গ : পুৰুষ	FCM1993802 ফটো উপলব্ধ
652 নাম : মঞ্জুবাৰা খাতুন স্বামীৰ নাম: চাত্তাৰ আলী ঘৰ নং : 225 বয়স : 28 লিঙ্গ : মহিলা	FCM0384685 ফটো উপলব্ধ	653 নাম : ছাদাম হুছেইন পিতাৰ নাম: বহম আলী ঘৰ নং : 225 বয়স : 23 লিঙ্গ : পুৰুষ	FCM1794171 ফটো উপলব্ধ	654 নাম : আশিকুল ইছলাম পিতাৰ নাম: আমিৰ হুছেইন ঘৰ নং : 225 বয়স : 20 লিঙ্গ : পুৰুষ	OIF0131680 ফটো উপলব্ধ
655 নাম : আশ্রাফুল আলম পিতাৰ নাম: অনোৱাৰ উদ্দিন আহমেদ ঘৰ নং : 225 বয়স : 19 লিঙ্গ : পুৰুষ	OIF0135137 ফটো উপলব্ধ	656 নাম : ছাইবুদ্দিন আলি পিতাৰ নাম: বমজান আলি ঘৰ নং : ২২৬ বয়স : 54 লিঙ্গ : পুৰুষ	FCM1991317 ফটো উপলব্ধ	657 নাম : ৰূপাভানু স্বামীৰ নাম: ছাইবুদ্দিন আলি ঘৰ নং : ২২৬ বয়স : 44 লিঙ্গ : মহিলা	FCM1991328 ফটো উপলব্ধ
658 নাম : ওচমান আলি পিতাৰ নাম: ছাইবুদ্দিন আলি ঘৰ নং : ২২৬ বয়স : 33 লিঙ্গ : পুৰুষ	FCM1993971 ফটো উপলব্ধ	659 নাম : জবেদা খাতুন স্বামীৰ নাম: ওচমান আলী ঘৰ নং : 226 বয়স : 30 লিঙ্গ : মহিলা	FCM0609016 ফটো উপলব্ধ	660 নাম : সুজাপ আলী পিতাৰ নাম: সাইবুদ্দিন আলী ঘৰ নং : 226 বয়স : 24 লিঙ্গ : পুৰুষ	FCM0680207 ফটো উপলব্ধ



661 নাম : নাজিমা খাতুন স্বামীৰ নাম : সজাপি আলী ঘৰ নং : 226 বয়স : 20 লিঙ্গ : মহিলা	OIF0101097 ফটো উপলব্ধ	662 নাম : চাহাৰুভানু স্বামীৰ নাম : ৰচিদ আলি ঘৰ নং : 229 বয়স : 79 লিঙ্গ : মহিলা	FCM1991339 ফটো উপলব্ধ	663 নাম : মতলেব আলী পিতাৰ নাম : কালিমুদ্দিন আলি ঘৰ নং : 228 বয়স : 67 লিঙ্গ : পুৰুষ	FCM1991340 ফটো উপলব্ধ
664 নাম : জাবিয়া খাতুন স্বামীৰ নাম : মতলেব আলী ঘৰ নং : 228 বয়স : 54 লিঙ্গ : মহিলা	FCM1991351 ফটো উপলব্ধ	665 নাম : জাহিদুল ইছলাম পিতাৰ নাম : মতলেব আলি ঘৰ নং : 228 বয়স : 41 লিঙ্গ : পুৰুষ	FCM1991362 ফটো উপলব্ধ	666 নাম : সাহানাজ চুলতানা স্বামীৰ নাম : জাহিদুল ইছলাম ঘৰ নং : 228 বয়স : 36 লিঙ্গ : মহিলা	FCM1991384 ফটো উপলব্ধ
667 নাম : ৰফিকুল ইছলাম পিতাৰ নাম : মতলেব আলি ঘৰ নং : 228 বয়স : 34 লিঙ্গ : পুৰুষ	FCM1993846 ফটো উপলব্ধ	668 নাম : কল্পনা খাতুন স্বামীৰ নাম : ৰফিকুল ইছলাম ঘৰ নং : 228 বয়স : 31 লিঙ্গ : মহিলা	FCM2254388 ফটো উপলব্ধ	669 নাম : ছফিকুল ইছলাম পিতাৰ নাম : মতলেব আলী ঘৰ নং : 228 বয়স : 30 লিঙ্গ : পুৰুষ	FCM1181965 ফটো উপলব্ধ
670 নাম : মাফিজুৰ ইছলাম পিতাৰ নাম : মতলেব আলী ঘৰ নং : 228 বয়স : 28 লিঙ্গ : পুৰুষ	FCM0673350 ফটো উপলব্ধ	671 নাম : চাহিদা খাতুন স্বামীৰ নাম : মাফিজুৰ ইছলাম ঘৰ নং : 228 বয়স : 23 লিঙ্গ : মহিলা	FCM2317832 ফটো উপলব্ধ	672 নাম : মৰ্জিনা পাৰবিন স্বামীৰ নাম : ছফিকুল ইছলাম ঘৰ নং : 228 বয়স : 20 লিঙ্গ : মহিলা	OIF0142703 ফটো উপলব্ধ
673 নাম : ছামচুল হক ভূঞা পিতাৰ নাম : ওমৰ ভূঞা ঘৰ নং : 201 বয়স : 74 লিঙ্গ : পুৰুষ	FCM1991395 ফটো উপলব্ধ	674 নাম : ৰসনা খাতুন স্বামীৰ নাম : চামচুল হক ভূঞা ঘৰ নং : 201 বয়স : 59 লিঙ্গ : মহিলা	FCM1991408 ফটো উপলব্ধ	675 নাম : ছাহিদুল ভূঞা পিতাৰ নাম : চামচুল হক ভূঞা ঘৰ নং : 201 বয়স : 40 লিঙ্গ : পুৰুষ	FCM1991419 ফটো উপলব্ধ
676 নাম : শুকুৰ আলী মাতৃৰ নাম : মজাম আলী ঘৰ নং : 201 বয়স : 40 লিঙ্গ : পুৰুষ	FCM1991453 ফটো উপলব্ধ	677 নাম : ৰচিদ ভূঞা পিতাৰ নাম : চামচুল হক ভূঞা ঘৰ নং : 201 বয়স : 35 লিঙ্গ : পুৰুষ	FCM1991420 ফটো উপলব্ধ	678 নাম : বানেছা বেগম স্বামীৰ নাম : শুকুৰ আলী ঘৰ নং : 231 বয়স : 35 লিঙ্গ : মহিলা	FCM0464685 ফটো উপলব্ধ
679 নাম : সহিতন নেছা স্বামীৰ নাম : শাহিদুল ভূঞা ঘৰ নং : 201 বয়স : 34 লিঙ্গ : মহিলা	FCM1991442 ফটো উপলব্ধ	680 নাম : আছমা খাতুন স্বামীৰ নাম : শাহিদুল আলী ঘৰ নং : 231 বয়স : 31 লিঙ্গ : মহিলা	FCM0087809 ফটো উপলব্ধ	681 নাম : জাহিদা বেগম স্বামীৰ নাম : জাহিদুল আলী ঘৰ নং : 231 বয়স : 31 লিঙ্গ : মহিলা	FCM0683045 ফটো উপলব্ধ
682 নাম : আছিয়া খাতুন স্বামীৰ নাম : ৰচিদ ভূঞা ঘৰ নং : 201 বয়স : 27 লিঙ্গ : মহিলা	FCM0385153 ফটো উপলব্ধ	683 নাম : ছকমান ভূঞা পিতাৰ নাম : ছামচুল হক ভূঞা ঘৰ নং : 231 বয়স : 26 লিঙ্গ : পুৰুষ	FCM0546168 ফটো উপলব্ধ	684 নাম : ছেমিনা পাৰবিন স্বামীৰ নাম : ছকমান ভূঞা ঘৰ নং : 231 বয়স : 20 লিঙ্গ : মহিলা	OIF0111146 ফটো উপলব্ধ
685 নাম : ইক্ৰামুল ভূঞা পিতাৰ নাম : ছাহিদুল ভূঞা ঘৰ নং : 231 বয়স : 19 লিঙ্গ : পুৰুষ	OIF0143586 ফটো উপলব্ধ	686 নাম : ৰহিমা বেৰা স্বামীৰ নাম : মাজম আলি ঘৰ নং : 201 বয়স : 69 লিঙ্গ : মহিলা	FCM1991486 ফটো উপলব্ধ	687 নাম : চকুমুদ্দিন আলি পিতাৰ নাম : মাজম আলি ঘৰ নং : 201 বয়স : 47 লিঙ্গ : পুৰুষ	FCM1991497 ফটো উপলব্ধ
688 নাম : জয়ফুল নেছা স্বামীৰ নাম : চকুমুদ্দিন আলি ঘৰ নং : 201 বয়স : 43 লিঙ্গ : মহিলা	FCM1991500 ফটো উপলব্ধ	689 নাম : নকুমুদ্দিন আলি পিতাৰ নাম : মাজম আলি ঘৰ নং : 201 বয়স : 41 লিঙ্গ : পুৰুষ	FCM1991511 ফটো উপলব্ধ	690 নাম : চাহাদ আলি পিতাৰ নাম : ৰচিদ আলি ঘৰ নং : 201 বয়স : 40 লিঙ্গ : পুৰুষ	FCM1991464 ফটো উপলব্ধ



691 নাম : মমতাজ বেগম স্বামীৰ নাম : নকুমুদ্দিন আলি ঘৰ নং : ২৩১খ বয়স : 39 লিঙ্গ : মহিলা	FCM1991522 ফটো উপলব্ধ	692 নাম : আন্থা খাতুন স্বামীৰ নাম : চাহীদ আলি ঘৰ নং : ২৩১ক বয়স : 38 লিঙ্গ : মহিলা	FCM1991475 ফটো উপলব্ধ	693 নাম : শাহিনুৰ আলি পিতাৰ নাম : চাহীদ আলি ঘৰ নং : ২৩১খ বয়স : 36 লিঙ্গ : পুৰুষ	FCM1991555 ফটো উপলব্ধ
694 নাম : জয়নাল আলি পিতাৰ নাম : মাজম আলি ঘৰ নং : ২৩১খ বয়স : 35 লিঙ্গ : পুৰুষ	FCM1991544 ফটো উপলব্ধ	695 নাম : হাশেম আলি পিতাৰ নাম : ছাহাদ আলি ঘৰ নং : ২৩৫ বয়স : 54 লিঙ্গ : পুৰুষ	FCM1991566 ফটো উপলব্ধ	696 নাম : বুকিয়া খাতুন স্বামীৰ নাম : হাশেম আলি ঘৰ নং : ২৩৫ বয়স : 43 লিঙ্গ : মহিলা	FCM1991577 ফটো উপলব্ধ
697 নাম : বাবুল আলি পিতাৰ নাম : আব্দুল ছাহাদ আলি ঘৰ নং : ২৩৫ বয়স : 36 লিঙ্গ : পুৰুষ	FCM1993711 ফটো উপলব্ধ	698 নাম : আজিৰন নেছা স্বামীৰ নাম : বাবুল আলি ঘৰ নং : 235 বয়স : 33 লিঙ্গ : মহিলা	FCM0676668 ফটো উপলব্ধ	699 নাম : ফিৰোজা খাতুন স্বামীৰ নাম : ছাপিয়ান আলি ঘৰ নং : 235 বয়স : 32 লিঙ্গ : মহিলা	FCM2300069 ফটো উপলব্ধ
700 নাম : ছাপিয়ান আলি পিতাৰ নাম : হাচেম আলি ঘৰ নং : 235 বয়স : 31 লিঙ্গ : পুৰুষ	FCM0088807 ফটো উপলব্ধ	701 নাম : শুকুৰ আলি পিতাৰ নাম : কাশেম আলি ঘৰ নং : ২৩৫ বয়স : 29 লিঙ্গ : পুৰুষ	FCM1993915 ফটো উপলব্ধ	702 নাম : আজিৰ আলি পিতাৰ নাম : কাশেম আলি ঘৰ নং : 235 বয়স : 26 লিঙ্গ : পুৰুষ	FCM0669887 ফটো উপলব্ধ
703 নাম : মইনুল হক পিতাৰ নাম : হাশেম আলি ঘৰ নং : 235 বয়স : 26 লিঙ্গ : পুৰুষ	FCM1191667 ফটো উপলব্ধ	704 নাম : আজমিনা খাতুন পিতাৰ নাম : আকবৰ আলি ঘৰ নং : 235 বয়স : 24 লিঙ্গ : মহিলা	FCM0689745 ফটো উপলব্ধ	705 নাম : অঞ্জুৱাৰা খাতুন স্বামীৰ নাম : আজিৰ আলি ঘৰ নং : 235 বয়স : 23 লিঙ্গ : মহিলা	FCM0694059 ফটো উপলব্ধ
706 নাম : মইদুল ইছলাম পিতাৰ নাম : মুছাব্বৰ আলি ঘৰ নং : 235খ বয়স : 23 লিঙ্গ : পুৰুষ	FCM1547918 ফটো উপলব্ধ	707 নাম : হালিমা বেগম স্বামীৰ নাম : শুকুৰ আলি ঘৰ নং : 235 বয়স : 23 লিঙ্গ : মহিলা	FCM2293777 ফটো উপলব্ধ	708 নাম : সাজিনা খাতুন পিতাৰ নাম : আবুল হুছেইন ঘৰ নং : 235 বয়স : 23 লিঙ্গ : মহিলা	OIF0130658 ফটো উপলব্ধ
709 নাম : বাহাৰ আলি পিতাৰ নাম : কাশেম আলি ঘৰ নং : 235 বয়স : 23 লিঙ্গ : পুৰুষ	OIF0136275 ফটো উপলব্ধ	710 নাম : বকিবুল ইছলাম পিতাৰ নাম : আকবৰ আলি ঘৰ নং : 235গ বয়স : 22 লিঙ্গ : পুৰুষ	FCM1597749 ফটো উপলব্ধ	711 নাম : মোস্তাফৰ আলি পিতাৰ নাম : মুছাব্বৰ আলি ঘৰ নং : 235 বয়স : 22 লিঙ্গ : পুৰুষ	OIF0131698 ফটো উপলব্ধ
712 নাম : বশেনাৰা বেগম স্বামীৰ নাম : মোছতোফাৰ আলি ঘৰ নং : 235 বয়স : 21 লিঙ্গ : মহিলা	OIF0114751 ফটো উপলব্ধ	713 নাম : জেছমিন পাৰবিন স্বামীৰ নাম : বাহাৰ আলি ঘৰ নং : 235 বয়স : 20 লিঙ্গ : মহিলা	OIF0136267 ফটো উপলব্ধ	714 নাম : আলহাজ্বৰ বহমান পিতাৰ নাম : কাশেম আলি ঘৰ নং : 235 বয়স : 19 লিঙ্গ : পুৰুষ	OIF0114777 ফটো উপলব্ধ
715 নাম : অবিৰন নেছা স্বামীৰ নাম : ৰাজু আলি ঘৰ নং : 235ক বয়স : 27 লিঙ্গ : মহিলা	FCM0637306 ফটো উপলব্ধ	716 নাম : ছাদ্দাম আলি পিতাৰ নাম : মুছাব্বৰ আলি ঘৰ নং : 235খ বয়স : 21 লিঙ্গ : পুৰুষ	OIF0026559 ফটো উপলব্ধ	717 নাম : মনোৱাৰা খাতুন স্বামীৰ নাম : ছাদ্দাম আলি ঘৰ নং : 235খ বয়স : 20 লিঙ্গ : মহিলা	OIF0050930 ফটো উপলব্ধ
718 নাম : জয়গন্ত নেছা স্বামীৰ নাম : ছাহাদ আলি ঘৰ নং : ২৩৫গ বয়স : 79 লিঙ্গ : মহিলা	FCM1991635 ফটো উপলব্ধ	719 নাম : কাশেম আলি পিতাৰ নাম : ছাহাদ আলি ঘৰ নং : ২৩৫ক বয়স : 60 লিঙ্গ : পুৰুষ	FCM1991588 ফটো উপলব্ধ	720 নাম : মহিমন নেছা স্বামীৰ নাম : কাশেম আলি ঘৰ নং : ২৩৫ক বয়স : 49 লিঙ্গ : মহিলা	FCM1991599 ফটো উপলব্ধ



721 নাম : আবুল হুছেইন পিতাৰ নাম: ছামাদ আলি ঘৰ নং : ২৩৫গ বয়স : 49 লিঙ্গ : পুৰুষ	FCM1991646 ফটো উপলব্ধ	722 নাম : মুছাব্বৰ আলি পিতাৰ নাম: ছামাদ আলি ঘৰ নং : ২৩৫খ বয়স : 47 লিঙ্গ : পুৰুষ	FCM1991602 ফটো উপলব্ধ	723 নাম : আকব্বৰ আলি পিতাৰ নাম: চামাদ আলি ঘৰ নং : ২৩৫গ বয়স : 45 লিঙ্গ : পুৰুষ	FCM1991668 ফটো উপলব্ধ
724 নাম : বেজিনা খাতুন স্বামীৰ নাম: আবুল হুছেইন ঘৰ নং : ২৩৫গ বয়স : 44 লিঙ্গ : মহিলা	FCM1991657 ফটো উপলব্ধ	725 নাম : ময়ৰম বেগম স্বামীৰ নাম: মুছাব্বৰ আলি ঘৰ নং : ২৩৫খ বয়স : 43 লিঙ্গ : মহিলা	FCM1991613 ফটো উপলব্ধ	726 নাম : বাবিয়া খাতুন স্বামীৰ নাম: আকব্বৰ আলি ঘৰ নং : ২৩৫গ বয়স : 42 লিঙ্গ : মহিলা	FCM1991679 ফটো উপলব্ধ
727 নাম : আমেনা বেগম স্বামীৰ নাম: মুছাব্বৰ আলি ঘৰ নং : ২৩৫খ বয়স : 41 লিঙ্গ : মহিলা	FCM1991624 ফটো উপলব্ধ	728 নাম : জয়নাল আবদিন পিতাৰ নাম: চামাদ আলি ঘৰ নং : ২৩৫গ বয়স : 40 লিঙ্গ : পুৰুষ	FCM1991680 ফটো উপলব্ধ	729 নাম : আলেকজান বেগম স্বামীৰ নাম: জয়নাল আবদিন ঘৰ নং : ২৩৫গ বয়স : 37 লিঙ্গ : মহিলা	FCM1991691 ফটো উপলব্ধ
730 নাম : বাজু আলী পিতাৰ নাম: আব্দুছ ছামাদ আলী ঘৰ নং : ২৩৫ক বয়স : 34 লিঙ্গ : পুৰুষ	FCM1993722 ফটো উপলব্ধ	731 নাম : ছামাদ আলি পিতাৰ নাম: আচোৰুদ্দিন আলি ঘৰ নং : ২৩৬ বয়স : 51 লিঙ্গ : পুৰুষ	FCM1991704 ফটো উপলব্ধ	732 নাম : আইনুল হক পিতাৰ নাম: আচোৰুদ্দিন আলি ঘৰ নং : ২৩৬ বয়স : 49 লিঙ্গ : পুৰুষ	FCM1991726 ফটো উপলব্ধ
733 নাম : ফুলেচা খাতুন স্বামীৰ নাম: আইনাল হক ঘৰ নং : ২৩৬ বয়স : 44 লিঙ্গ : মহিলা	FCM1991737 ফটো উপলব্ধ	734 নাম : জৰিনা খাতুন স্বামীৰ নাম: ছামাদ আলি ঘৰ নং : ২৩৬ বয়স : 44 লিঙ্গ : মহিলা	FCM1991715 ফটো উপলব্ধ	735 নাম : ছাইদুল ইছলাম পিতাৰ নাম: ছামাদ আলী ঘৰ নং : ২৩৬ বয়স : 36 লিঙ্গ : পুৰুষ	FCM1993733 ফটো উপলব্ধ
736 নাম : ফুলছান আলী পিতাৰ নাম: আইনাল হক ঘৰ নং : 236 বয়স : 30 লিঙ্গ : পুৰুষ	FCM0466367 ফটো উপলব্ধ	737 নাম : হজৰত আলী পিতাৰ নাম: চাহেব আলী ঘৰ নং : 236 বয়স : 30 লিঙ্গ : পুৰুষ	FCM0312314 ফটো উপলব্ধ	738 নাম : মফিদা বেগম স্বামীৰ নাম: ফুলছান আলী ঘৰ নং : 236 বয়স : 29 লিঙ্গ : মহিলা	FCM0466748 ফটো উপলব্ধ
739 নাম : বাহাৰুল ইছলাম পিতাৰ নাম: ছামাদ আলী ঘৰ নং : 236 বয়স : 28 লিঙ্গ : পুৰুষ	FCM0089169 ফটো উপলব্ধ	740 নাম : হাচিনা বেগম স্বামীৰ নাম: চাইদুল ইছলাম ঘৰ নং : 236 বয়স : 28 লিঙ্গ : মহিলা	FCM0089177 ফটো উপলব্ধ	741 নাম : শুকছান আলী পিতাৰ নাম: আইনাল হক ঘৰ নং : 236 বয়স : 26 লিঙ্গ : পুৰুষ	FCM0466672 ফটো উপলব্ধ
742 নাম : ৰূপচান আলী পিতাৰ নাম: আইনাল হক ঘৰ নং : 236 বয়স : 26 লিঙ্গ : পুৰুষ	FCM0693325 ফটো উপলব্ধ	743 নাম : মাজেদা খাতুন স্বামীৰ নাম: ৰূপচান আলী ঘৰ নং : 236 বয়স : 24 লিঙ্গ : মহিলা	FCM1574524 ফটো উপলব্ধ	744 নাম : জাহিদুল ইছলাম পিতাৰ নাম: আইনাল হক ঘৰ নং : 236 বয়স : 21 লিঙ্গ : পুৰুষ	OIF0050344 ফটো উপলব্ধ
745 নাম : আনোৱাৰা খাতুন স্বামীৰ নাম: বাহাৰুল ইছলাম ঘৰ নং : 236 বয়স : 20 লিঙ্গ : মহিলা	OIF0063420 ফটো উপলব্ধ	746 নাম : কোৰমান আলি পিতাৰ নাম: আব্দুল আলি ঘৰ নং : ২৩৭ বয়স : 79 লিঙ্গ : পুৰুষ	FCM1991760 ফটো উপলব্ধ	S 747 নাম : মালেকা খাতুন স্বামীৰ নাম: কোৰমান আলি ঘৰ নং : ২৩৭ বয়স : 67 লিঙ্গ : মহিলা	FCM1991771 ফটো উপলব্ধ
748 নাম : খালেক আলি পিতাৰ নাম: কোৰমান আলি ঘৰ নং : ২৩৭ বয়স : 51 লিঙ্গ : পুৰুষ	FCM1991782 ফটো উপলব্ধ	749 নাম : ছাজেদা খাতুন স্বামীৰ নাম: খালেক আলি ঘৰ নং : ২৩৭ বয়স : 47 লিঙ্গ : মহিলা	FCM1991793 ফটো উপলব্ধ	750 নাম : মনচৈৰ আলি পিতাৰ নাম: কুৰবান আলি ঘৰ নং : ২৩৭ বয়স : 45 লিঙ্গ : পুৰুষ	FCM1991806 ফটো উপলব্ধ



751 নাম : হনুফা বেগম স্বামীৰ নাম: মনচৈৰ আলি ঘৰ নং : ২৩৭ বয়স : 42 লিঙ্গ : মহিলা	FCM1991817 ফটো উপলব্ধ	752 নাম : বচনাৰা বেগম স্বামীৰ নাম: মনচৈৰ আলি ঘৰ নং : ২৩৭ বয়স : 41 লিঙ্গ : মহিলা	FCM1991828 ফটো উপলব্ধ	753 নাম : টমচৈৰ আলি পিতাৰ নাম: কুৰবান আলি ঘৰ নং : ২৩৭ বয়স : 41 লিঙ্গ : পুৰুষ	FCM1991839 ফটো উপলব্ধ
754 নাম : আমিৰন নেছা স্বামীৰ নাম: টমচৈৰ আলি ঘৰ নং : ২৩৭ বয়স : 39 লিঙ্গ : মহিলা	FCM1991840 ফটো উপলব্ধ	755 নাম : সংচৈৰ আলি পিতাৰ নাম: কুৰবান আলি ঘৰ নং : ২৩৭ বয়স : 39 লিঙ্গ : পুৰুষ	FCM1991851 ফটো উপলব্ধ	756 নাম : অজুবা খাতুন স্বামীৰ নাম: সংচৈৰ আলি ঘৰ নং : ২৩৭ বয়স : 38 লিঙ্গ : মহিলা	FCM1991862 ফটো উপলব্ধ
757 নাম : জংসেৰ আলি পিতাৰ নাম: কোৰবান আলি ঘৰ নং : ২৩৭ বয়স : 36 লিঙ্গ : পুৰুষ	FCM1991873 ফটো উপলব্ধ	758 নাম : বাহিৰন নেছা স্বামীৰ নাম: চহৰ আলী ঘৰ নং : 237 বয়স : 33 লিঙ্গ : মহিলা	FCM0676882 ফটো উপলব্ধ	759 নাম : মমতাজ বেগম স্বামীৰ নাম: মুছুবুদ্দিন ঘৰ নং : ২৩৭ বয়স : 31 লিঙ্গ : মহিলা	FCM1993744 ফটো উপলব্ধ
760 নাম : ওহেদ আলি পিতাৰ নাম: কুৰবান আলী ঘৰ নং : ২৩৭ বয়স : 31 লিঙ্গ : পুৰুষ	FCM1993755 ফটো উপলব্ধ	761 নাম : চহৰ আলি পিতাৰ নাম: কোৰমান আলি ঘৰ নং : ২৩৭ বয়স : 31 লিঙ্গ : পুৰুষ	FCM1993868 ফটো উপলব্ধ	762 নাম : জহৰ আলি পিতাৰ নাম: কোৰমান আলি ঘৰ নং : ২৩৭ বয়স : 31 লিঙ্গ : পুৰুষ	FCM1993813 ফটো উপলব্ধ
763 নাম : ছবিয়া খাতুন স্বামীৰ নাম: ওহেদ আলী ঘৰ নং : 237 বয়স : 29 লিঙ্গ : মহিলা	FCM0678979 ফটো উপলব্ধ	764 নাম : ছানিয়াৰা খাতুন স্বামীৰ নাম: জহৰ আলী ঘৰ নং : 237 বয়স : 27 লিঙ্গ : মহিলা	FCM0385021 ফটো উপলব্ধ	765 নাম : ছাহেদা খাতুন স্বামীৰ নাম: তৈয়ব আলী ঘৰ নং : 237 বয়স : 27 লিঙ্গ : মহিলা	FCM0672691 ফটো উপলব্ধ
766 নাম : চাইৰালি ইছলাম পিতাৰ নাম: খালেক আলী ঘৰ নং : 237 বয়স : 27 লিঙ্গ : পুৰুষ	FCM1928563 ফটো উপলব্ধ	767 নাম : তৈয়ব আলী পিতাৰ নাম: খালেক আলী ঘৰ নং : 237 বয়স : 26 লিঙ্গ : পুৰুষ	FCM0669747 ফটো উপলব্ধ	768 নাম : আমিনুল হক পিতাৰ নাম: মনচৈৰ আলী ঘৰ নং : 237 বয়স : 22 লিঙ্গ : পুৰুষ	FCM1791730 ফটো উপলব্ধ
769 নাম : আলিয়া খাতুন স্বামীৰ নাম: আমিনুল হক ঘৰ নং : 237 বয়স : 22 লিঙ্গ : মহিলা	OIF0115667 ফটো উপলব্ধ	770 নাম : বেজাউল কৰিম পিতাৰ নাম: মনচৈৰ আলি ঘৰ নং : ২৩৭ বয়স : 21 লিঙ্গ : পুৰুষ	FCM2306330 ফটো উপলব্ধ	771 নাম : মফিদুল ইছলাম পিতাৰ নাম: কোৰমান আলী ঘৰ নং : 237 বয়স : 20 লিঙ্গ : পুৰুষ	OIF0096313 ফটো উপলব্ধ
S 772 নাম : জুবান আন্নি পিতাৰ নাম: আব্দুল আলি ঘৰ নং : ২৩৮ বয়স : 59 লিঙ্গ : পুৰুষ	FCM1991884 ফটো উপলব্ধ	773 নাম : চাবিয়া খাতুন স্বামীৰ নাম: জুবান আলি ঘৰ নং : ২৩৮ বয়স : 47 লিঙ্গ : মহিলা	FCM1991895 ফটো উপলব্ধ	774 নাম : ছফেৰ আলী পিতাৰ নাম: জোৰান আলী ঘৰ নং : 238 বয়স : 26 লিঙ্গ : পুৰুষ	FCM0624999 ফটো উপলব্ধ
775 নাম : নাজিৰা খাতুন স্বামীৰ নাম: ছফেৰ আলী ঘৰ নং : 238 বয়স : 20 লিঙ্গ : মহিলা	OIF0100354 ফটো উপলব্ধ	776 নাম : অমৰ মণ্ডল পিতাৰ নাম: বাবিন্দ্র মণ্ডল ঘৰ নং : ২৪১ বয়স : 41 লিঙ্গ : পুৰুষ	FCM1991920 ফটো উপলব্ধ	777 নাম : বেইলা খাতুন পিতাৰ নাম: আব্দুল মুস্তি ঘৰ নং : 241 বয়স : 40 লিঙ্গ : মহিলা	FCM0705863 ফটো উপলব্ধ
778 নাম : সাবিত্ৰী দেৱী স্বামীৰ নাম: অমৰ মণ্ডল ঘৰ নং : ২৪১ বয়স : 38 লিঙ্গ : মহিলা	FCM1991931 ফটো উপলব্ধ	779 নাম : শহৰতান বেগম স্বামীৰ নাম: আলাউদ্দিন ঘৰ নং : ২৪২ বয়স : 69 লিঙ্গ : মহিলা	FCM1991986 ফটো উপলব্ধ	780 নাম : শৰবেশ আলি পিতাৰ নাম: আলাউদ্দিন আলি ঘৰ নং : ২৪২ বয়স : 49 লিঙ্গ : পুৰুষ	FCM1991942 ফটো উপলব্ধ



781 নাম : বিল্লাল আলি পিতাৰ নাম: আলাউদিন আলি ঘৰ নং : ২৪২ বয়স : 46 লিঙ্গ : পুৰুষ	FCM1991964 ফটো উপলব্ধ	782 নাম : বেগম স্বামীৰ নাম: চৰবেছ আলি ঘৰ নং : ২৪২ বয়স : 45 লিঙ্গ : মহিলা	FCM1991953 ফটো উপলব্ধ	783 নাম : ছোবিয়া খাতুন স্বামীৰ নাম: বিল্লাল আলি ঘৰ নং : ২৪২ বয়স : 43 লিঙ্গ : মহিলা	FCM1991975 ফটো উপলব্ধ
784 নাম : সোনাউদ্দিন ইছলাম পিতাৰ নাম: সৰবেছ আলী ঘৰ নং : 242 বয়স : 25 লিঙ্গ : পুৰুষ	FCM0465716 ফটো উপলব্ধ	785 নাম : পাৰবিনা বেগম স্বামীৰ নাম: সোনাউদ্দিন ইছলাম ঘৰ নং : 242 বয়স : 22 লিঙ্গ : মহিলা	OIF0056408 ফটো উপলব্ধ	786 নাম : চাফিকুল ইছলাম পিতাৰ নাম: বিলাল আলী ঘৰ নং : 242 বয়স : 21 লিঙ্গ : পুৰুষ	FCM2273662 ফটো উপলব্ধ
787 নাম : বফিকুল ইছলাম পিতাৰ নাম: বিল্লাল আলী ঘৰ নং : 242 বয়স : 20 লিঙ্গ : পুৰুষ	OIF0114702 ফটো উপলব্ধ	788 নাম : আছিয়া বেগম স্বামীৰ নাম: ছফিকুল ইছলাম ঘৰ নং : 242 বয়স : 19 লিঙ্গ : মহিলা	OIF0114801 ফটো উপলব্ধ	789 নাম : জমিলা খাতুন স্বামীৰ নাম: আলিমুদ্দিন আলি ঘৰ নং : ২৪৩ বয়স : 73 লিঙ্গ : মহিলা	FCM1992003 ফটো উপলব্ধ
790 নাম : জলিল আলি পিতাৰ নাম: আলিমুদ্দিন আলি ঘৰ নং : ২৪৩ বয়স : 59 লিঙ্গ : পুৰুষ	FCM1992014 ফটো উপলব্ধ	791 নাম : খলিল আলি পিতাৰ নাম: আলিমুদ্দিন আলি ঘৰ নং : ২৪৩ বয়স : 55 লিঙ্গ : পুৰুষ	FCM1992036 ফটো উপলব্ধ	D 792 নাম : ছবিৰন খাতুন স্বামীৰ নাম: জলিল আলি ঘৰ নং : ২৪৩ বয়স : 51 লিঙ্গ : মহিলা	FCM1992025 ফটো উপলব্ধ
D 793 নাম : জৰিনা খাতুন স্বামীৰ নাম: খলিল আলি ঘৰ নং : ২৪৩ বয়স : 47 লিঙ্গ : মহিলা	FCM1992047 ফটো উপলব্ধ	794 নাম : ছাত্তাৰ আলি পিতাৰ নাম: আলিমুদ্দিন আলি ঘৰ নং : ২৪৩ বয়স : 46 লিঙ্গ : পুৰুষ	FCM1992058 ফটো উপলব্ধ	795 নাম : আফচাৰ আলি পিতাৰ নাম: আলিমুদ্দিন আলি ঘৰ নং : ২৪৩ বয়স : 44 লিঙ্গ : পুৰুষ	FCM1992070 ফটো উপলব্ধ
796 নাম : বহিমা বেগম স্বামীৰ নাম: চাত্তাৰ আলি ঘৰ নং : ২৪৩ বয়স : 41 লিঙ্গ : মহিলা	FCM1992069 ফটো উপলব্ধ	797 নাম : বচনাৰা বেগম স্বামীৰ নাম: ওহাব আলী ঘৰ নং : ২৪৩ বয়স : 37 লিঙ্গ : মহিলা	FCM2268828 ফটো উপলব্ধ	798 নাম : ওহাব আলি পিতাৰ নাম: আলিমুদ্দিন আলি ঘৰ নং : ২৪৩ বয়স : 36 লিঙ্গ : পুৰুষ	FCM1992081 ফটো উপলব্ধ
799 নাম : হালিমা খাতুন স্বামীৰ নাম: ছোবুৰ আলী ঘৰ নং : ২৪৩ বয়স : 29 লিঙ্গ : মহিলা	FCM1783778 ফটো উপলব্ধ	800 নাম : ছোবুৰ আলী পিতাৰ নাম: জলিল আলী ঘৰ নং : ২৪৩ বয়স : 27 লিঙ্গ : পুৰুষ	FCM1783786 ফটো উপলব্ধ	801 নাম : ছকিনা খাতুন স্বামীৰ নাম: জৰিপ আলি ঘৰ নং : ২৪৩ বয়স : 24 লিঙ্গ : মহিলা	OIF0029389 ফটো উপলব্ধ
802 নাম : জৰিপ আলি পিতাৰ নাম: খলিল আলি ঘৰ নং : ২৪৩ বয়স : 23 লিঙ্গ : পুৰুষ	OIF0029371 ফটো উপলব্ধ	S 803 নাম : জীয়াতুন বেগম স্বামীৰ নাম: গুনজৰ আলি ঘৰ নং : ২৪৪ বয়স : ৪৭ লিঙ্গ : মহিলা	FCM1992116 ফটো উপলব্ধ	804 নাম : চানমিয়া পিতাৰ নাম: গুনজৰ আলি ঘৰ নং : ২৪৪ বয়স : 64 লিঙ্গ : পুৰুষ	FCM1992127 ফটো উপলব্ধ
805 নাম : কাশেম আলি পিতাৰ নাম: গুনজৰ আলি ঘৰ নং : ২৪৪ বয়স : 55 লিঙ্গ : পুৰুষ	FCM1992149 ফটো উপলব্ধ	806 নাম : জৰিনা খাতুন স্বামীৰ নাম: চানমিয়া আলি ঘৰ নং : ২৪৪ বয়স : 51 লিঙ্গ : মহিলা	FCM1992138 ফটো উপলব্ধ	807 নাম : মহৰ আলি পিতাৰ নাম: গুনজৰ আলি ঘৰ নং : ২৪৪ বয়স : 49 লিঙ্গ : পুৰুষ	FCM1992161 ফটো উপলব্ধ
808 নাম : চাহাৰভান স্বামীৰ নাম: কাশেম আলি ঘৰ নং : ২৪৪ বয়স : 47 লিঙ্গ : মহিলা	FCM1992150 ফটো উপলব্ধ	809 নাম : মাজেদা খাতুন স্বামীৰ নাম: মহৰ আলি ঘৰ নং : ২৪৪ বয়স : 41 লিঙ্গ : মহিলা	FCM1992172 ফটো উপলব্ধ	810 নাম : খোদেজা বেগম পিতাৰ নাম: গুনজৰ আলি ঘৰ নং : ২৪৪ বয়স : 36 লিঙ্গ : মহিলা	FCM0291989 ফটো উপলব্ধ



811 নাম : জাকিৰ হুছেইন পিতাৰ নাম: গুণজৰ আলি ঘৰ নং : ২৪৪ বয়স : 34 লিঙ্গ : পুৰুষ	FCM1992183 ফটো উপলব্ধ	812 নাম : জৰিনা খাতুন পিতাৰ নাম: জাকিৰ হুছেইন ঘৰ নং : 244 বয়স : 34 লিঙ্গ : মহিলা	FCM1993346 ফটো উপলব্ধ	813 নাম : আহিয়া খাতুন পিতাৰ নাম: চান মিঞা ঘৰ নং : ২৪৪ বয়স : 33 লিঙ্গ : মহিলা	FCM1992105 ফটো উপলব্ধ
814 নাম : ছাইদুল ইছলাম পিতাৰ নাম: কাশেম আলী ঘৰ নং : ২৪৪ বয়স : 28 লিঙ্গ : পুৰুষ	FCM2254402 ফটো উপলব্ধ	815 নাম : বুকিয়া খাতুন স্বামীৰ নাম: ছাইদুল ইছলাম ঘৰ নং : ২৪৪ বয়স : 23 লিঙ্গ : মহিলা	FCM2288900 ফটো উপলব্ধ	816 নাম : মাজম আলি পিতাৰ নাম: মহৰ আলি ঘৰ নং : ২৪৪ বয়স : 23 লিঙ্গ : পুৰুষ	FCM2301729 ফটো উপলব্ধ
817 নাম : খুদা বাকু পিতাৰ নাম: আকবৰ আলী ঘৰ নং : 244 বয়স : 21 লিঙ্গ : পুৰুষ	OIF0135368 ফটো উপলব্ধ	S 818 নাম : খোদেজা বেগম স্বামীৰ নাম: মহা আলী ঘৰ নং : 244 বয়স : 21 লিঙ্গ : মহিলা	FCM2279131 ফটো উপলব্ধ	819 নাম : চুবুত জামাল পিতাৰ নাম: মগবুল হুছেইন ঘৰ নং : ২৪৬ বয়স : 69 লিঙ্গ : পুৰুষ	FCM1992207 ফটো উপলব্ধ
820 নাম : বপবান বেগম স্বামীৰ নাম: চুবুত জামাল ঘৰ নং : ২৪৬ বয়স : 59 লিঙ্গ : মহিলা	FCM1992218 ফটো উপলব্ধ	821 নাম : নুৰ হুছেইন পিতাৰ নাম: মকবুল হুছেইন ঘৰ নং : ২৪৬ বয়স : 49 লিঙ্গ : পুৰুষ	FCM1992229 ফটো উপলব্ধ	822 নাম : কুবাত আলী পিতাৰ নাম: চুবুত জামাল ঘৰ নং : ২৪৬ বয়স : 33 লিঙ্গ : পুৰুষ	FCM1993766 ফটো উপলব্ধ
823 নাম : ফজল আলী পিতাৰ নাম: চুবুত জামাল ঘৰ নং : ২৪৬ বয়স : 30 লিঙ্গ : পুৰুষ	FCM1993857 ফটো উপলব্ধ	824 নাম : বাবল আলী পিতাৰ নাম: চোৰুত জামাল ঘৰ নং : 246 বয়স : 24 লিঙ্গ : পুৰুষ	OIF0050518 ফটো উপলব্ধ	825 নাম : চুবুৰা খাতুন পিতাৰ নাম: চোৰুত জামাল ঘৰ নং : 246 বয়স : 22 লিঙ্গ : মহিলা	FCM1617968 ফটো উপলব্ধ
826 নাম : আবল আলী পিতাৰ নাম: চোৰুত জামাল ঘৰ নং : 246 বয়স : 21 লিঙ্গ : পুৰুষ	OIF0050526 ফটো উপলব্ধ	827 নাম : ওমেহানি বেগম স্বামীৰ নাম: মুজা আলি ঘৰ নং : ২৪৮ বয়স : 75 লিঙ্গ : মহিলা	FCM1992252 ফটো উপলব্ধ	828 নাম : আব্দুল হাই পিতাৰ নাম: মুজা আলি ঘৰ নং : ২৪৮ বয়স : 56 লিঙ্গ : পুৰুষ	FCM1992230 ফটো উপলব্ধ
829 নাম : খোদেজা বেগম স্বামীৰ নাম: আব্দুল হাই ঘৰ নং : ২৪৮ বয়স : 51 লিঙ্গ : মহিলা	FCM1992241 ফটো উপলব্ধ	830 নাম : হালিমা খাতুন পিতাৰ নাম: আব্দুল হাই ঘৰ নং : ২৪৮ বয়স : 35 লিঙ্গ : মহিলা	FCM1992263 ফটো উপলব্ধ	831 নাম : খুচবৰ আলী পিতাৰ নাম: আব্দুল হাই ঘৰ নং : ২৪৮ বয়স : 29 লিঙ্গ : পুৰুষ	FCM2254344 ফটো উপলব্ধ
832 নাম : আকলিমা খাতুন পিতাৰ নাম: মঃ আব্দুল হাই ঘৰ নং : 248 বয়স : 26 লিঙ্গ : মহিলা	FCM0293167 ফটো উপলব্ধ	833 নাম : আব্দুল হান্নান পিতাৰ নাম: আব্দুল হাই ঘৰ নং : 248 বয়স : 26 লিঙ্গ : পুৰুষ	FCM0460022 ফটো উপলব্ধ	834 নাম : মামুনি পাৰবিন স্বামীৰ নাম: খুচবৰ আলি ঘৰ নং : ২৪৮ বয়স : 26 লিঙ্গ : মহিলা	FCM0620815 ফটো উপলব্ধ
835 নাম : মান্নান আলী পিতাৰ নাম: আব্দুল হাই ঘৰ নং : 248 বয়স : 25 লিঙ্গ : পুৰুষ	FCM0534669 ফটো উপলব্ধ	836 নাম : ইদ্দিছ আলী পিতাৰ নাম: আব্দুল হাই ঘৰ নং : ২৪৮ বয়স : 22 লিঙ্গ : পুৰুষ	FCM2290856 ফটো উপলব্ধ	837 নাম : আহোজা বেগম স্বামীৰ নাম: আব্দুল হান্নান ঘৰ নং : ২৪৮ বয়স : 22 লিঙ্গ : মহিলা	FCM2291144 ফটো উপলব্ধ
838 নাম : মুজা আলি পিতাৰ নাম: দাৰেক আলি ঘৰ নং : ২৪৯ বয়স : 94 লিঙ্গ : পুৰুষ	FCM1992274 ফটো উপলব্ধ	839 নাম : তাৰাতান বেগম স্বামীৰ নাম: মুজা আলি ঘৰ নং : ২৪৯ বয়স : 68 লিঙ্গ : মহিলা	FCM1992285 ফটো উপলব্ধ	840 নাম : ছালাম আলি পিতাৰ নাম: মুজা আলি ঘৰ নং : ২৪৯ বয়স : 47 লিঙ্গ : পুৰুষ	FCM1992296 ফটো উপলব্ধ



841 নাম : লোকমান আলি পিতাৰ নাম: মুজা আলি ঘৰ নং : ২৪৯ বয়স : 45 লিঙ্গ : পুৰুষ	FCM1992310 ফটো উপলব্ধ	D 842 নাম : আনোৱাৰা বেগম স্বামীৰ নাম: আব্দুল ছালেম আলি ঘৰ নং : ২৪৯ বয়স : 43 লিঙ্গ : মহিলা	FCM1992309 ফটো উপলব্ধ	843 নাম : কৰিমন নেছা পিতাৰ নাম: মুজা আলী ঘৰ নং : 249 বয়স : 43 লিঙ্গ : মহিলা	FCM0463414 ফটো উপলব্ধ
844 নাম : চেকেন্দাৰ আলি পিতাৰ নাম: মুজা আলি ঘৰ নং : ২৪৯ বয়স : 42 লিঙ্গ : পুৰুষ	FCM1992332 ফটো উপলব্ধ	845 নাম : ছুবিয়া খাতুন স্বামীৰ নাম: চেকেণ্ডাৰ আলি ঘৰ নং : ২৪৯ বয়স : 38 লিঙ্গ : মহিলা	FCM1992343 ফটো উপলব্ধ	846 নাম : পিয়াৰ আলি পিতাৰ নাম: মুজা আলি ঘৰ নং : ২৪৯ বয়স : 34 লিঙ্গ : পুৰুষ	FCM1992354 ফটো উপলব্ধ
847 নাম : খালেদা বেগম স্বামীৰ নাম: লোকমান আলী ঘৰ নং : 249 বয়স : 34 লিঙ্গ : মহিলা	FCM1278266 ফটো উপলব্ধ	848 নাম : জিয়াৰুল হক পিতাৰ নাম: মুজা আলি ঘৰ নং : ২৪৯ বয়স : 31 লিঙ্গ : পুৰুষ	FCM1992365 ফটো উপলব্ধ	849 নাম : আছমা খাতুন স্বামীৰ নাম: পিয়াৰ আলি ঘৰ নং : ২৪৯ বয়স : 31 লিঙ্গ : মহিলা	FCM1874726 ফটো উপলব্ধ
850 নাম : ইয়াজুল হক পিতাৰ নাম: মুজা আলী ঘৰ নং : 249 বয়স : 28 লিঙ্গ : পুৰুষ	FCM0094268 ফটো উপলব্ধ	851 নাম : নিলিমা খাতুন স্বামীৰ নাম: জিয়াৰুল হক ঘৰ নং : ২৪৯ বয়স : 26 লিঙ্গ : মহিলা	FCM0385328 ফটো উপলব্ধ	852 নাম : নূৰ হুছেইন পিতাৰ নাম: লোকমান আলি ঘৰ নং : ২৪৯ বয়স : 25 লিঙ্গ : পুৰুষ	FCM2301711 ফটো উপলব্ধ
853 নাম : আব্দুল হাকিম পিতাৰ নাম: মুজা আলি ঘৰ নং : ২৪৯ বয়স : 24 লিঙ্গ : পুৰুষ	FCM1882513 ফটো উপলব্ধ	854 নাম : ছালেহা বেগম পিতাৰ নাম: ছালাম আলি ঘৰ নং : 249 বয়স : 24 লিঙ্গ : মহিলা	OIF0053082 ফটো উপলব্ধ	855 নাম : মনিৰ আলি পিতাৰ নাম: লোকমান আলি ঘৰ নং : ২৪৯ বয়স : 23 লিঙ্গ : পুৰুষ	FCM2301737 ফটো উপলব্ধ
856 নাম : আছিবন নেছা স্বামীৰ নাম: ইয়াজুল হক ঘৰ নং : 249 বয়স : 21 লিঙ্গ : মহিলা	FCM2292332 ফটো উপলব্ধ	857 নাম : সাগৰ আলি পিতাৰ নাম: ছেকেন্দাৰ আলি ঘৰ নং : ২৪৯ বয়স : 21 লিঙ্গ : পুৰুষ	FCM2301745 ফটো উপলব্ধ	858 নাম : নবিৰ আলি পিতাৰ নাম: ছালাম আলি ঘৰ নং : 249 বয়স : 20 লিঙ্গ : পুৰুষ	OIF0074567 ফটো উপলব্ধ
859 নাম : গোলভান বেগম স্বামীৰ নাম: আব্দুল হাকিম ঘৰ নং : 249 বয়স : 19 লিঙ্গ : মহিলা	OIF0096354 ফটো উপলব্ধ	860 নাম : খলিল আলী পিতাৰ নাম: মোতালেব মণ্ডল ঘৰ নং : 249 বয়স : 19 লিঙ্গ : পুৰুষ	OIF0146167 ফটো উপলব্ধ	861 নাম : বেজাক আলি পিতাৰ নাম: মুজা আলি ঘৰ নং : ২৫০ বয়স : 51 লিঙ্গ : পুৰুষ	FCM1992376 ফটো উপলব্ধ
862 নাম : চাহেবা খাতুন স্বামীৰ নাম: বেজাক আলি ঘৰ নং : ২৫০ বয়স : 47 লিঙ্গ : মহিলা	FCM1992387 ফটো উপলব্ধ	863 নাম : শাহালম আলি পিতাৰ নাম: বেজাক আলি ঘৰ নং : ২৫০ বয়স : 29 লিঙ্গ : পুৰুষ	OIF0029413 ফটো উপলব্ধ	864 নাম : শাহাৰ আলী পিতাৰ নাম: বেজাক আলী ঘৰ নং : ২৫০ বয়স : 25 লিঙ্গ : পুৰুষ	FCM0385310 ফটো উপলব্ধ
865 নাম : জোন্না ভান স্বামীৰ নাম: শাহালম আলি ঘৰ নং : 250 বয়স : 19 লিঙ্গ : মহিলা	OIF0114645 ফটো উপলব্ধ	866 নাম : হালেমা খাতুন স্বামীৰ নাম: নজৰুল আলি ঘৰ নং : ২৫২ বয়স : 51 লিঙ্গ : মহিলা	FCM1992398 ফটো উপলব্ধ	867 নাম : হাবিজুদ্দিন আলি পিতাৰ নাম: নজৰুল আলি ঘৰ নং : ২৫২ বয়স : 37 লিঙ্গ : পুৰুষ	FCM1992401 ফটো উপলব্ধ
868 নাম : জেচমিনা স্বামীৰ নাম: হাবিজুদ্দিন আলী ঘৰ নং : 252 বয়স : 36 লিঙ্গ : মহিলা	FCM0465484 ফটো উপলব্ধ	869 নাম : হাৰেজ আলী পিতাৰ নাম: নজৰুল ঘৰ নং : 252 বয়স : 26 লিঙ্গ : পুৰুষ	FCM0096198 ফটো উপলব্ধ	870 নাম : মিনোৱাৰা খাতুন স্বামীৰ নাম: হাৰেজ আলী ঘৰ নং : ২৫২ বয়স : 25 লিঙ্গ : মহিলা	FCM2301703 ফটো উপলব্ধ



871 নাম : জেহেদুল পিতাৰ নাম : নজৰুল আলি ঘৰ নং : 252 বয়স : 23 লিঙ্গ : পুৰুষ	OIF0029447 ফটো উপলব্ধ	872 নাম : বেলেছা খাতুন স্বামীৰ নাম : জেহেদুল ঘৰ নং : 252 বয়স : 19 লিঙ্গ : মহিলা	OIF0079079 ফটো উপলব্ধ	873 নাম : জহুৰা খাতুন স্বামীৰ নাম : আশান আলি ঘৰ নং : 258 বয়স : 66 লিঙ্গ : মহিলা	FCM1992423 ফটো উপলব্ধ
874 নাম : জহৰ আলি পিতাৰ নাম : আশান আলি ঘৰ নং : 258 বয়স : 49 লিঙ্গ : পুৰুষ	FCM1992434 ফটো উপলব্ধ	875 নাম : বেগম স্বামীৰ নাম : জহৰ আলি ঘৰ নং : 258 বয়স : 44 লিঙ্গ : মহিলা	FCM1992445 ফটো উপলব্ধ	876 নাম : জুবান আলি পিতাৰ নাম : আশান আলি ঘৰ নং : 258 বয়স : 44 লিঙ্গ : পুৰুষ	FCM1992456 ফটো উপলব্ধ
877 নাম : আচিৰুন বেগম স্বামীৰ নাম : জুবান আলি ঘৰ নং : 258 বয়স : 39 লিঙ্গ : মহিলা	FCM1992467 ফটো উপলব্ধ	878 নাম : কিনু বাদশ্বাহ পিতাৰ নাম : জহৰ আলী ঘৰ নং : 258 বয়স : 25 লিঙ্গ : পুৰুষ	FCM1780139 ফটো উপলব্ধ	879 নাম : মাজনী খাতুন স্বামীৰ নাম : কিনু বাদশ্বাহ ঘৰ নং : 258 বয়স : 21 লিঙ্গ : মহিলা	FCM2299451 ফটো উপলব্ধ
S 880 নাম : তাইজুদ্দিন আলি পিতাৰ নাম : আজগৰ আলি ঘৰ নং : 255 বয়স : 63 লিঙ্গ : পুৰুষ	FCM1992478 ফটো উপলব্ধ	881 নাম : জহুৰা খাতুন স্বামীৰ নাম : তাইজুদ্দিন আলি ঘৰ নং : 255 বয়স : 54 লিঙ্গ : মহিলা	FCM1992489 ফটো উপলব্ধ	882 নাম : আমজাদ আলী পিতাৰ নাম : বাতেন আলী ঘৰ নং : 255 বয়স : 33 লিঙ্গ : পুৰুষ	FCM1263144 ফটো উপলব্ধ
883 নাম : ছাদ্দাম আলী পিতাৰ নাম : তাইজুদ্দিন আলি ঘৰ নং : 255 বয়স : 29 লিঙ্গ : পুৰুষ	FCM0611871 ফটো উপলব্ধ	884 নাম : জুব্বাৰ আলী পিতাৰ নাম : তাইজুদ্দিন আলী ঘৰ নং : 255 বয়স : 27 লিঙ্গ : পুৰুষ	FCM0612036 ফটো উপলব্ধ	885 নাম : শহিতন নেছা স্বামীৰ নাম : ছাদ্দাম আলি ঘৰ নং : 255 বয়স : 26 লিঙ্গ : মহিলা	FCM2308260 ফটো উপলব্ধ
886 নাম : আৰজিনা খাতুন স্বামীৰ নাম : জুব্বাৰ আলী ঘৰ নং : 255 বয়স : 23 লিঙ্গ : মহিলা	FCM1544352 ফটো উপলব্ধ	S 887 নাম : বচুল আলি পিতাৰ নাম : চেকেণ্ডাৰ আলি ঘৰ নং : 259 বয়স : 89 লিঙ্গ : পুৰুষ	FCM1992490 ফটো উপলব্ধ	888 নাম : বহিমুদ্দিন আলি পিতাৰ নাম : বচুল আলি ঘৰ নং : 259 বয়স : 56 লিঙ্গ : পুৰুষ	FCM1992525 ফটো উপলব্ধ
889 নাম : ছৰ্মলা খাতুন স্বামীৰ নাম : বচুল আলি ঘৰ নং : 259 বয়স : 53 লিঙ্গ : মহিলা	FCM1992514 ফটো উপলব্ধ	890 নাম : জবেদা খাতুন স্বামীৰ নাম : বহিমুদ্দিন আলি ঘৰ নং : 259 বয়স : 49 লিঙ্গ : মহিলা	FCM1992536 ফটো উপলব্ধ	891 নাম : মাবিয়া খাতুন স্বামীৰ নাম : বহম আলি ঘৰ নং : 259 বয়স : 44 লিঙ্গ : মহিলা	FCM1992558 ফটো উপলব্ধ
892 নাম : চহৰ আলি পিতাৰ নাম : বচুল আলি ঘৰ নং : 259 বয়স : 44 লিঙ্গ : পুৰুষ	FCM1992569 ফটো উপলব্ধ	893 নাম : মনোৰা খাতুন স্বামীৰ নাম : চহৰ আলি ঘৰ নং : 259 বয়স : 39 লিঙ্গ : মহিলা	FCM1992570 ফটো উপলব্ধ	894 নাম : মহম্মদ আলী পিতাৰ নাম : বহম আলী ঘৰ নং : 257 বয়স : 25 লিঙ্গ : পুৰুষ	FCM1154988 ফটো উপলব্ধ
895 নাম : জাফৰ আলী পিতাৰ নাম : বহিমুদ্দিন আলী ঘৰ নং : 257 বয়স : 25 লিঙ্গ : পুৰুষ	FCM0690149 ফটো উপলব্ধ	896 নাম : ইজাৰন খাতুন স্বামীৰ নাম : জাফৰ আলী ঘৰ নং : 257 বয়স : 23 লিঙ্গ : মহিলা	FCM1513373 ফটো উপলব্ধ	897 নাম : নুৰুল ইছলাম পিতাৰ নাম : বহম আলী ঘৰ নং : 257 বয়স : 23 লিঙ্গ : পুৰুষ	OIF0006817 ফটো উপলব্ধ
898 নাম : মাজদা খাতুন স্বামীৰ নাম : আব্দুল হাই ঘৰ নং : 258 বয়স : 33 লিঙ্গ : মহিলা	FCM0681379 ফটো উপলব্ধ	899 নাম : মবগুল হুছেইন পিতাৰ নাম : মাল্লাত আলী ঘৰ নং : 258 বয়স : 32 লিঙ্গ : পুৰুষ	FCM0684068 ফটো উপলব্ধ	900 নাম : হুছেইন আহমদ পিতাৰ নাম : খালিল আলি ঘৰ নং : 258 বয়স : 32 লিঙ্গ : পুৰুষ	FCM0569764 ফটো উপলব্ধ



901 নাম : ছানিদুল হুছেইন পিতাৰ নাম : খলিল আলী ঘৰ নং : 258 বয়স : 31 লিঙ্গ : পুৰুষ	FCM2295582 ফটো উপলব্ধ	902 নাম : জেচমিন খাতুন স্বামীৰ নাম : চমচেৰ আলী ঘৰ নং : 258 বয়স : 30 লিঙ্গ : মহিলা	FCM0676353 ফটো উপলব্ধ	903 নাম : ফুলেছা খাতুন স্বামীৰ নাম : ছাদ্দিম হুছেইন ঘৰ নং : 258 বয়স : 30 লিঙ্গ : মহিলা	FCM0676684 ফটো উপলব্ধ
904 নাম : শাহিদা খাতুন স্বামীৰ নাম : নাজু আলী ঘৰ নং : 258 বয়স : 29 লিঙ্গ : মহিলা	FCM1115328 ফটো উপলব্ধ	905 নাম : আহমা খাতুন স্বামীৰ নাম : মবগুল হুছেইন ঘৰ নং : 258 বয়স : 29 লিঙ্গ : মহিলা	FCM1120955 ফটো উপলব্ধ	906 নাম : নাজু আলী পিতাৰ নাম : আব্দুল হাই ঘৰ নং : 258 বয়স : 28 লিঙ্গ : পুৰুষ	FCM1155787 ফটো উপলব্ধ
907 নাম : আহমা খাতুন স্বামীৰ নাম : ছানিদুল হুছেইন ঘৰ নং : 258 বয়স : 28 লিঙ্গ : মহিলা	FCM2295590 ফটো উপলব্ধ	908 নাম : চাদ্দিম আলী পিতাৰ নাম : খলিল আলী ঘৰ নং : 258 বয়স : 27 লিঙ্গ : পুৰুষ	FCM0097816 ফটো উপলব্ধ	909 নাম : আফিজা খাতুন স্বামীৰ নাম : হুছেইন আহমদ ঘৰ নং : 258 বয়স : 27 লিঙ্গ : মহিলা	FCM2319465 ফটো উপলব্ধ
910 নাম : আব্বাছ আলী পিতাৰ নাম : আব্দুল হাই ঘৰ নং : 258 বয়স : 25 লিঙ্গ : পুৰুষ	OIF0068056 ফটো উপলব্ধ	911 নাম : বহিমা খাতুন স্বামীৰ নাম : সোনা উদ্দিন ঘৰ নং : 258 বয়স : 23 লিঙ্গ : মহিলা	FCM0704825 ফটো উপলব্ধ	912 নাম : ফেৰদুছ আলী পিতাৰ নাম : আব্দুল ঘৰ নং : 258 বয়স : 22 লিঙ্গ : মহিলা	OIF0074229 ফটো উপলব্ধ
913 নাম : মহিবন নেছা স্বামীৰ নাম : আব্বাছ আলী ঘৰ নং : 258 বয়স : 20 লিঙ্গ : মহিলা	OIF0068064 ফটো উপলব্ধ	914 নাম : মাজম আলি পিতাৰ নাম : আব্দুল হাই ঘৰ নং : 258 বয়স : 20 লিঙ্গ : পুৰুষ	OIF0114546 ফটো উপলব্ধ	915 নাম : আব্দুল হাই পিতাৰ নাম : হামিদ আলি ঘৰ নং : 258 ক বয়স : 81 লিঙ্গ : পুৰুষ	FCM1992581 ফটো উপলব্ধ
916 নাম : খলিল আলি পিতাৰ নাম : হামিদ আলি ঘৰ নং : 258 ক বয়স : 65 লিঙ্গ : পুৰুষ	FCM1992627 ফটো উপলব্ধ	917 নাম : দিলোৰা খাতুন স্বামীৰ নাম : আব্দুল হাই হাই ঘৰ নং : 258 ক বয়স : 61 লিঙ্গ : মহিলা	FCM1992592 ফটো উপলব্ধ	918 নাম : মান্নাত আলী পিতাৰ নাম : হামিদ আলী ঘৰ নং : 258 ক বয়স : 55 লিঙ্গ : পুৰুষ	FCM0684076 ফটো উপলব্ধ
919 নাম : ছামিবন নেছা স্বামীৰ নাম : খলিল আলী ঘৰ নং : 258 ক বয়স : 54 লিঙ্গ : মহিলা	FCM0097626 ফটো উপলব্ধ	920 নাম : শহৰ আলী পিতাৰ নাম : হামিদ আলী ঘৰ নং : 258 ক বয়স : 51 লিঙ্গ : পুৰুষ	FCM0676007 ফটো উপলব্ধ	921 নাম : ফজিলা খাতুন স্বামীৰ নাম : মান্নাত আলী ঘৰ নং : 258 ক বয়স : 50 লিঙ্গ : মহিলা	FCM0684084 ফটো উপলব্ধ
922 নাম : চাইজুদ্দিন আলি পিতাৰ নাম : আব্দুল হাই ঘৰ নং : 258 ক বয়স : 47 লিঙ্গ : পুৰুষ	FCM1992605 ফটো উপলব্ধ	923 নাম : লাল ভান স্বামীৰ নাম : শইৰ আলী ঘৰ নং : 258 ক বয়স : 45 লিঙ্গ : মহিলা	FCM1188044 ফটো উপলব্ধ	924 নাম : চুকিতন বেগম স্বামীৰ নাম : চাইজুদ্দিন আলি ঘৰ নং : 258 ক বয়স : 38 লিঙ্গ : মহিলা	FCM1992616 ফটো উপলব্ধ
925 নাম : সোনা উদ্দিন পিতাৰ নাম : আব্দুল হাই ঘৰ নং : 258 ক বয়স : 37 লিঙ্গ : পুৰুষ	FCM0459875 ফটো উপলব্ধ	926 নাম : চমচেৰ আলী পিতাৰ নাম : খলিল আলী ঘৰ নং : 258 ক বয়স : 35 লিঙ্গ : পুৰুষ	FCM0676619 ফটো উপলব্ধ	927 নাম : ফুলেছা খাতুন স্বামীৰ নাম : জৰিপ আলী ঘৰ নং : 259 বয়স : 36 লিঙ্গ : মহিলা	OIF0152843 ফটো উপলব্ধ
928 নাম : মতলেব আলি পিতাৰ নাম : নচেৰ আলি ঘৰ নং : 261 বয়স : 59 লিঙ্গ : পুৰুষ	FCM1992638 ফটো উপলব্ধ	929 নাম : ছুবিয়া খাতুন স্বামীৰ নাম : মতলেব আলি ঘৰ নং : 261 বয়স : 51 লিঙ্গ : মহিলা	FCM1992649 ফটো উপলব্ধ	930 নাম : ছবেব আলী পিতাৰ নাম : মতলেব আলী ঘৰ নং : 261 বয়স : 38 লিঙ্গ : পুৰুষ	FCM1225713 ফটো উপলব্ধ



931 নাম : কুৰপান আলী পিতাৰ নাম: মতলেব আলী ঘৰ নং : 261 বয়স : 32 লিঙ্গ : পুৰুষ	FCM1576891 ফটো উপলব্ধ	932 নাম : আলেকজান নেছা স্বামীৰ নাম: ছবেৰ আলী ঘৰ নং : 261 বয়স : 32 লিঙ্গ : মহিলা	OIF0000653 ফটো উপলব্ধ	933 নাম : চহিদ আলি পিতাৰ নাম: মতলিব আলি ঘৰ নং : 261 বয়স : 31 লিঙ্গ : পুৰুষ	FCM1993904 ফটো উপলব্ধ
934 নাম : মনজৰা খাতুন স্বামীৰ নাম: চহিদ আলী ঘৰ নং : 261 বয়স : 31 লিঙ্গ : মহিলা	FCM0633677 ফটো উপলব্ধ	935 নাম : তাইজুদ্দিন আলি পিতাৰ নাম: নছেৰ আলি ঘৰ নং : 262 বয়স : 69 লিঙ্গ : পুৰুষ	FCM1992650 ফটো উপলব্ধ	936 নাম : জহুৰা খাতুন স্বামীৰ নাম: তাইজুদ্দিন আলি ঘৰ নং : 262 বয়স : 61 লিঙ্গ : মহিলা	FCM1992661 ফটো উপলব্ধ
937 নাম : জহুৰুল ইছলাম পিতাৰ নাম: তাইমুদ্দিন আলি ঘৰ নং : 262 বয়স : 44 লিঙ্গ : পুৰুষ	FCM1992672 ফটো উপলব্ধ	938 নাম : কাজুলি বেগম স্বামীৰ নাম: জহুৰুল ইছলাম ঘৰ নং : 262 বয়স : 41 লিঙ্গ : মহিলা	FCM1992683 ফটো উপলব্ধ	939 নাম : গাৰ্জি ৰহমান পিতাৰ নাম: তাইজুদ্দিন আলি ঘৰ নং : 262 বয়স : 37 লিঙ্গ : পুৰুষ	FCM1992694 ফটো উপলব্ধ
940 নাম : ছাহেৰা খাতুন পিতাৰ নাম: হাচেন আলি ঘৰ নং : 262 বয়স : 30 লিঙ্গ : মহিলা	FCM1994010 ফটো উপলব্ধ	941 নাম : আজিবৰ আলি পিতাৰ নাম: তাইজুদ্দিন আলি ঘৰ নং : 262 বয়স : 29 লিঙ্গ : পুৰুষ	FCM0344341 ফটো উপলব্ধ	942 নাম : জমেলা খাতুন স্বামীৰ নাম: আজিবৰ আলী ঘৰ নং : 262 বয়স : 26 লিঙ্গ : মহিলা	FCM1382183 ফটো উপলব্ধ
943 নাম : তাহেৰ আলী পিতাৰ নাম: জহুৰুল ইছলাম ঘৰ নং : 262 বয়স : 22 লিঙ্গ : পুৰুষ	FCM1831767 ফটো উপলব্ধ	944 নাম : অমিচা খাতুন স্বামীৰ নাম: সংসেৰ আলি ঘৰ নং : 263 বয়স : 68 লিঙ্গ : মহিলা	FCM1992729 ফটো উপলব্ধ	945 নাম : চহৰ আলী পিতাৰ নাম: চমমেৰ আলী ঘৰ নং : 263 বয়স : 37 লিঙ্গ : পুৰুষ	FCM1992730 ফটো উপলব্ধ
946 নাম : বাহাৰ আলী পিতাৰ নাম: চমচেৰ আলী ঘৰ নং : 263 বয়স : 35 লিঙ্গ : পুৰুষ	FCM1992741 ফটো উপলব্ধ	947 নাম : ফাতেমা খাতুন স্বামীৰ নাম: বাহাৰ আলি ঘৰ নং : 263 বয়স : 32 লিঙ্গ : মহিলা	FCM2254333 ফটো উপলব্ধ	948 নাম : অহিতন নেছা পিতাৰ নাম: চহৰ আলি ঘৰ নং : 263 বয়স : 31 লিঙ্গ : মহিলা	FCM2254413 ফটো উপলব্ধ
949 নাম : কৰিম আলী পিতাৰ নাম: চানচেৰ আলী ঘৰ নং : 263 বয়স : 26 লিঙ্গ : পুৰুষ	FCM1878537 ফটো উপলব্ধ	S 950 নাম : চাহাৰভান বেগম স্বামীৰ নাম: হুছেইন আলি ঘৰ নং : 268 বয়স : 68 লিঙ্গ : মহিলা	FCM1992763 ফটো উপলব্ধ	951 নাম : ওচমান গনি পিতাৰ নাম: হুছেইন আলি ঘৰ নং : 268 বয়স : 38 লিঙ্গ : পুৰুষ	FCM1992774 ফটো উপলব্ধ
952 নাম : আচমা খাতুন স্বামীৰ নাম: ওচমান আলি ঘৰ নং : 268 বয়স : 34 লিঙ্গ : মহিলা	FCM1992785 ফটো উপলব্ধ	953 নাম : ইমান আলি পিতাৰ নাম: হুছেইন আলি ঘৰ নং : 268 বয়স : 30 লিঙ্গ : পুৰুষ	FCM1993879 ফটো উপলব্ধ	954 নাম : আছিবন নেছা স্বামীৰ নাম: ইমান আলী ঘৰ নং : 268 বয়স : 27 লিঙ্গ : মহিলা	FCM0384933 ফটো উপলব্ধ
955 নাম : খাইৰন নেছা স্বামীৰ নাম: কাজিমুদ্দিন আলি ঘৰ নং : 265 বয়স : 58 লিঙ্গ : মহিলা	FCM1992809 ফটো উপলব্ধ	956 নাম : আবিয়াল হুছেইন পিতাৰ নাম: কাজিমুদ্দিন আলী ঘৰ নং : 265 বয়স : 37 লিঙ্গ : পুৰুষ	FCM1992810 ফটো উপলব্ধ	957 নাম : আমিনা বেগম স্বামীৰ নাম: আবিয়াল হুছেইন ঘৰ নং : 265 বয়স : 32 লিঙ্গ : মহিলা	FCM1352384 ফটো উপলব্ধ
958 নাম : আজিনা খাতুন স্বামীৰ নাম: ৰূপচানি আলি ঘৰ নং : 265 বয়স : 29 লিঙ্গ : মহিলা	OIF0015230 ফটো উপলব্ধ	S 959 নাম : ফজিলা খাতুন পিতাৰ নাম: হাশেম আলী ঘৰ নং : 265 বয়স : 27 লিঙ্গ : মহিলা	FCM0611798 ফটো উপলব্ধ	960 নাম : ছফিকুল ইছলাম পিতাৰ নাম: কাজিমুদ্দিন আলী ঘৰ নং : 265 বয়স : 26 লিঙ্গ : পুৰুষ	FCM1390525 ফটো উপলব্ধ



961 নাম : আতাবৰ আলী পিতাৰ নাম: বাতেন আলী ঘৰ নং : ২৬৫ ক বয়স : 26 লিঙ্গ : পুৰুষ	FCM2292357 ফটো উপলব্ধ	962 নাম : সজিমুদ্দিন পিতাৰ নাম: হাইদৰ আলি ঘৰ নং : ২৬৫৬ বয়স : 26 লিঙ্গ : পুৰুষ	OIF0020214 ফটো উপলব্ধ	963 নাম : ইয়াছিন আলী পিতাৰ নাম: হাশেম আলী ঘৰ নং : 265 বয়স : 24 লিঙ্গ : পুৰুষ	FCM1121177 ফটো উপলব্ধ
964 নাম : ছফিকুল ইছলাম পিতাৰ নাম: হাইদৰ আলি ঘৰ নং : ২৬৫৬ বয়স : 24 লিঙ্গ : পুৰুষ	OIF0020222 ফটো উপলব্ধ	965 নাম : হাছিনা বেগম স্বামীৰ নাম: সজিমুদ্দিন ঘৰ নং : ২৬৫৬ বয়স : 21 লিঙ্গ : মহিলা	OIF0020313 ফটো উপলব্ধ	966 নাম : দিলজান নেছা স্বামীৰ নাম: ইয়াছিন আলী ঘৰ নং : 265 বয়স : 21 লিঙ্গ : মহিলা	OIF0100164 ফটো উপলব্ধ
967 নাম : ইয়াকুব আলী পিতাৰ নাম: হাশেম আলী ঘৰ নং : 265 বয়স : 20 লিঙ্গ : পুৰুষ	OIF0063248 ফটো উপলব্ধ	968 নাম : আইশা বেগম স্বামীৰ নাম: ছবেৰ আলী ঘৰ নং : 265 খ বয়স : 30 লিঙ্গ : মহিলা	FCM1372549 ফটো উপলব্ধ	969 নাম : হাবান আলী পিতাৰ নাম: বাতেন আলী ঘৰ নং : ২৬৫ ক বয়স : 28 লিঙ্গ : পুৰুষ	FCM0385096 ফটো উপলব্ধ
970 নাম : এলকাজ আলি পিতাৰ নাম: বাতেন আলি ঘৰ নং : ২৬৫ ক বয়স : 22 লিঙ্গ : পুৰুষ	FCM2312247 ফটো উপলব্ধ	971 নাম : খাইৰন চুলতানা স্বামীৰ নাম: অমজাদ আলী ঘৰ নং : ২৬৫ ক বয়স : 25 লিঙ্গ : মহিলা	FCM2292324 ফটো উপলব্ধ	972 নাম : আজাত আলী পিতাৰ নাম: বাতেন আলী ঘৰ নং : ২৬৫ ক বয়স : 24 লিঙ্গ : পুৰুষ	FCM2292365 ফটো উপলব্ধ
973 নাম : বাছিবন নেছা স্বামীৰ নাম: হাবান আলী ঘৰ নং : ২৬৫ ক বয়স : 23 লিঙ্গ : মহিলা	FCM2292340 ফটো উপলব্ধ	974 নাম : আব্দুল মতলেব আলি পিতাৰ নাম: চিৰাজল আলি ঘৰ নং : ২৬৫ঘ বয়স : 64 লিঙ্গ : পুৰুষ	FCM1992912 ফটো উপলব্ধ	975 নাম : হাশেম আলি পিতাৰ নাম: গুনজৰ আলি ঘৰ নং : ২৬৫গ বয়স : 61 লিঙ্গ : পুৰুষ	FCM1992898 ফটো উপলব্ধ
976 নাম : ছকিনা খাতুন স্বামীৰ নাম: মুছলিম আলি ঘৰ নং : ২৬৫খ বয়স : 59 লিঙ্গ : মহিলা	FCM1992854 ফটো উপলব্ধ	S 977 নাম : বাতেন আলি পিতাৰ নাম: বুছিব আলি ঘৰ নং : ২৬৫ক বয়স : 58 লিঙ্গ : পুৰুষ	FCM1992821 ফটো উপলব্ধ	978 নাম : মমিবন বেগম স্বামীৰ নাম: হাশেম আলি ঘৰ নং : ২৬৫গ বয়স : 57 লিঙ্গ : মহিলা	FCM1992901 ফটো উপলব্ধ
979 নাম : ৰূপবান আলি স্বামীৰ নাম: মতলেব আলি ঘৰ নং : ২৬৫ঘ বয়স : 57 লিঙ্গ : মহিলা	FCM1992923 ফটো উপলব্ধ	980 নাম : উজ্জ্বা বেগম স্বামীৰ নাম: বাতেন আলি ঘৰ নং : ২৬৫ক বয়স : 49 লিঙ্গ : মহিলা	FCM1992832 ফটো উপলব্ধ	981 নাম : হাইদৰ আলি পিতাৰ নাম: চোৰাব আলি ঘৰ নং : ২৬৫৬ বয়স : 44 লিঙ্গ : পুৰুষ	FCM1992934 ফটো উপলব্ধ
982 নাম : চকুমুদ্দিন আলি পিতাৰ নাম: মুছলিম আলি ঘৰ নং : ২৬৫খ বয়স : 39 লিঙ্গ : পুৰুষ	FCM1992865 ফটো উপলব্ধ	983 নাম : চুকজান বেগম স্বামীৰ নাম: হাইদৰ আলি ঘৰ নং : ২৬৫৬ বয়স : 38 লিঙ্গ : মহিলা	FCM1992945 ফটো উপলব্ধ	984 নাম : মানিক জান বেগম স্বামীৰ নাম: চকুমুদ্দিন আলি ঘৰ নং : ২৬৫খ বয়স : 37 লিঙ্গ : মহিলা	FCM1992876 ফটো উপলব্ধ
985 নাম : ছবেৰ আলি পিতাৰ নাম: মুছলিম আলি ঘৰ নং : ২৬৫খ বয়স : 33 লিঙ্গ : পুৰুষ	FCM1992887 ফটো উপলব্ধ	986 নাম : ৰূপচান আলি পিতাৰ নাম: আব্দুল মতলেব আলি ঘৰ নং : ২৬৫ঘ বয়স : 30 লিঙ্গ : পুৰুষ	FCM1993799 ফটো উপলব্ধ	987 নাম : জুমৰ আলি পিতাৰ নাম: অমৰুদ্দিন আলি ঘৰ নং : 267 গ বয়স : 34 লিঙ্গ : পুৰুষ	FCM0460220 ফটো উপলব্ধ
988 নাম : অমৰ আলী পিতাৰ নাম: আমৰুদ্দিন ৰয় ঘৰ নং : 269গ বয়স : 52 লিঙ্গ : পুৰুষ	FCM1121789 ফটো উপলব্ধ	989 নাম : উমেশ বৰা পিতাৰ নাম: কেশব বৰা ঘৰ নং : 269 বয়স : 51 লিঙ্গ : পুৰুষ	OIF0099309 ফটো উপলব্ধ	990 নাম : আনোৱাৰা বেগম স্বামীৰ নাম: অমৰ আলী ঘৰ নং : 269গ বয়স : 39 লিঙ্গ : মহিলা	FCM1282904 ফটো উপলব্ধ



991 নাম : জৰিপ আলী পিতাৰ নাম: আমিৰ উদ্দীন ঘৰ নং : 269গ বয়স : 37 লিঙ্গ : পুৰুষ	FCM1121771 ফটো উপলব্ধ	992 নাম : মনৰা খাতুন স্বামীৰ নাম: চমৰ আলী ঘৰ নং : 269 বয়স : 36 লিঙ্গ : মহিলা	FCM0696542 ফটো উপলব্ধ	993 নাম : অহিতন বেগ স্বামীৰ নাম: অমৰউদ্দিন আলি ঘৰ নং : 269 গ বয়স : 70 লিঙ্গ : মহিলা	FCM0460469 ফটো উপলব্ধ
994 নাম : চমৰ আলী পিতাৰ নাম: আমিৰুদ্দিন আলি ঘৰ নং : 269 গ বয়স : 40 লিঙ্গ : পুৰুষ	FCM0460667 ফটো উপলব্ধ	995 নাম : আনাৰ হুছেন পিতাৰ নাম: অমৰ আলী ঘৰ নং : 269গ বয়স : 23 লিঙ্গ : পুৰুষ	OIF0144907 ফটো উপলব্ধ	996 নাম : আমিলা খাতুন পিতাৰ নাম: আমৰ আলী ঘৰ নং : 269 ঘ বয়স : 19 লিঙ্গ : মহিলা	OIF0107136 ফটো উপলব্ধ
997 নাম : হেমকান্ত নাথ পিতাৰ নাম: আনন্দি নাথ ঘৰ নং : 269ঘ বয়স : 90 লিঙ্গ : পুৰুষ	FCM1993119 ফটো উপলব্ধ	998 নাম : নগেন ডেকা পিতাৰ নাম: গংগাধৰ ডেকা ঘৰ নং : 269ঘ বয়স : 75 লিঙ্গ : পুৰুষ	FCM1993302 ফটো উপলব্ধ	999 নাম : হিমালী ডেকা স্বামীৰ নাম: নগেন ডেকা ঘৰ নং : 269ঘ বয়স : 70 লিঙ্গ : মহিলা	FCM1993313 ফটো উপলব্ধ
1000 নাম : বুদ্ধিৰাম নাথ পিতাৰ নাম: উমাৰাম নাথ ঘৰ নং : 269জ বয়স : 65 লিঙ্গ : পুৰুষ	FCM1993277 ফটো উপলব্ধ	1001 নাম : প্ৰেমেশ্বৰ নাথ পিতাৰ নাম: ডিম্বেশ্বৰ নাথ ঘৰ নং : 269ক বয়স : 64 লিঙ্গ : পুৰুষ	FCM1993040 ফটো উপলব্ধ	1002 নাম : মহেন্দ্ৰ বড়া পিতাৰ নাম: হংগাধৰ বড়া ঘৰ নং : 269ক বয়স : 55 লিঙ্গ : পুৰুষ	FCM1993073 ফটো উপলব্ধ
S 1003 নাম : খগেন্দ্ৰ নাথ পিতাৰ নাম: কালিৰাম নাথ ঘৰ নং : 269চ বয়স : 54 লিঙ্গ : পুৰুষ	FCM1993211 ফটো উপলব্ধ	1004 নাম : কেশৱ চন্দ্ৰ নাথ পিতাৰ নাম: বলোৰাম নাথ ঘৰ নং : 269জ বয়স : 52 লিঙ্গ : পুৰুষ	FCM1993255 ফটো উপলব্ধ	S 1005 নাম : নন্দেশ্বৰ বড়া পিতাৰ নাম: সুল্লীচন্দ্ৰ বড়া ঘৰ নং : 269ক বয়স : 51 লিঙ্গ : পুৰুষ	FCM1993062 ফটো উপলব্ধ
1006 নাম : চিকন নাথ পিতাৰ নাম: বাহিখোৱা নাথ ঘৰ নং : 269ঙ বয়স : 46 লিঙ্গ : পুৰুষ	FCM1993153 ফটো উপলব্ধ	1007 নাম : অজিত নাথ পিতাৰ নাম: জৰন চন্দ্ৰ নাথ ঘৰ নং : 269ঘ বয়স : 44 লিঙ্গ : পুৰুষ	FCM1993120 ফটো উপলব্ধ	1008 নাম : কুমুদ ডেকা পিতাৰ নাম: পোৱাল চন্দ্ৰ ডেকা ঘৰ নং : 269খ বয়স : 40 লিঙ্গ : পুৰুষ	FCM1993095 ফটো উপলব্ধ
1009 নাম : ধন চন্দ্ৰ ডেকা পিতাৰ নাম: পোৱাল চন্দ্ৰ ডেকা ঘৰ নং : 269খ বয়স : 38 লিঙ্গ : পুৰুষ	FCM1993108 ফটো উপলব্ধ	1010 নাম : জয়ন্ত নাথ পিতাৰ নাম: মহেন্দ্ৰ নাথ ঘৰ নং : 269ক বয়স : 33 লিঙ্গ : পুৰুষ	FCM1993777 ফটো উপলব্ধ	1011 নাম : ভৱেশ নাথ পিতাৰ নাম: ধনেশ্বৰ নাথ ঘৰ নং : 269ঙ বয়স : 33 লিঙ্গ : পুৰুষ	FCM1993175 ফটো উপলব্ধ
1012 নাম : প্ৰমোদ নাথ পিতাৰ নাম: জৰন চন্দ্ৰ নাথ ঘৰ নং : 269জ বয়স : 33 লিঙ্গ : পুৰুষ	FCM1993288 ফটো উপলব্ধ	1013 নাম : বিচিত্ৰ কুমাৰ নাথ পিতাৰ নাম: পিথুৰাম নাথ ঘৰ নং : 269ট বয়স : 33 লিঙ্গ : পুৰুষ	FCM1993335 ফটো উপলব্ধ	1014 নাম : মজিৰন নেছা মাতৃৰ নাম: তাজুল ইছলাম ঘৰ নং : 269ক বয়স : 29 লিঙ্গ : মহিলা	FCM1994021 ফটো উপলব্ধ
1015 নাম : দেবী ৰাম ডেকা পিতাৰ নাম: কাহি ৰাম ডেকা ঘৰ নং : 290 বয়স : 61 লিঙ্গ : পুৰুষ	FCM1993948 ফটো উপলব্ধ	1016 নাম : আব্দুল বাৰেক পিতাৰ নাম: হাৰান আলি ঘৰ নং : 290 বয়স : 40 লিঙ্গ : পুৰুষ	FCM2091114 ফটো উপলব্ধ	1017 নাম : ছুনফা বেগম স্বামীৰ নাম: বাৰেক আলী ঘৰ নং : 290 বয়স : 37 লিঙ্গ : মহিলা	FCM2092844 ফটো উপলব্ধ
1018 নাম : গফুৰ আলি মুঞ্চি পিতাৰ নাম: ইব্ৰাহীম আলি ঘৰ নং : 290 বয়স : 78 লিঙ্গ : পুৰুষ	FCM1993357 ফটো উপলব্ধ	1019 নাম : আমিৰন খাতুন স্বামীৰ নাম: গফুৰ আলি মুঞ্চি ঘৰ নং : 290 বয়স : 58 লিঙ্গ : মহিলা	FCM1993368 ফটো উপলব্ধ	1020 নাম : টাইজুদ্দিন আলি পিতাৰ নাম: গফুৰ আলি মুঞ্চি ঘৰ নং : 290 বয়স : 38 লিঙ্গ : পুৰুষ	FCM1993379 ফটো উপলব্ধ



<p>1021</p> <p>নাম : আমিৰুল হক পিতাৰ নাম: গফুৰ আলি মুখি ঘৰ নং : 293 বয়স : 37 লিঙ্গ : পুৰুষ</p> <p>OIF0071316</p> <p>ফটো উপলব্ধ</p>	<p>1022</p> <p>নাম : তাজুল ইছলাম পিতাৰ নাম: গফুল আলি মুখি ঘৰ নং : 293 বয়স : 34 লিঙ্গ : পুৰুষ</p> <p>FCM1993891</p> <p>ফটো উপলব্ধ</p>	<p>1023</p> <p>নাম : ছাইনা খাতুন স্বামীৰ নাম: মঃ টাইজুদ্দিন আলি ঘৰ নং : 293 বয়স : 33 লিঙ্গ : মহিলা</p> <p>FCM0304428</p> <p>ফটো উপলব্ধ</p>
<p>1024</p> <p>নাম : আকিজুল হক পিতাৰ নাম: গফুৰ আলী মুখি ঘৰ নং : 293 বয়স : 32 লিঙ্গ : পুৰুষ</p> <p>FCM2272128</p> <p>ফটো উপলব্ধ</p>	<p>1025</p> <p>নাম : শোহাগি বেগম স্বামীৰ নাম: আফিজুল ইছলাম ঘৰ নং : 293 বয়স : 27 লিঙ্গ : মহিলা</p> <p>FCM1925924</p> <p>ফটো উপলব্ধ</p>	<p>1026</p> <p>নাম : মেহাৰন নেছা পিতাৰ নাম: গফুৰ আলী মুখি ঘৰ নং : 293 বয়স : 27 লিঙ্গ : মহিলা</p> <p>OIF0130120</p> <p>ফটো উপলব্ধ</p>
<p>1027</p> <p>নাম : গুল ভানু স্বামীৰ নাম: ফলচান আলী ঘৰ নং : 321 বয়স : 21 লিঙ্গ : মহিলা</p> <p>OIF0067330</p> <p>ফটো উপলব্ধ</p>	<p>1028</p> <p>নাম : আলকিমা বেগম স্বামীৰ নাম: আফছাৰ আলি ঘৰ নং : 989 বয়স : 39 লিঙ্গ : মহিলা</p> <p>FCM1993380</p> <p>ফটো উপলব্ধ</p>	



D 1029 নাম : বিচে আলি পিতাৰ নাম: জয়নাল হুছেইন ঘৰ নং : 2 বয়স : 66 লিঙ্গ : পুৰুষ	FCM1993391 ফটো উপলব্ধ	D 1030 নাম : খোদেজা বেগম স্বামীৰ নাম: বিচে আলি ঘৰ নং : 2 বয়স : 52 লিঙ্গ : মহিলা	FCM1993404 ফটো উপলব্ধ	D 1031 নাম : শুকৰ আলি পিতাৰ নাম: মহমদ আলি ঘৰ নং : 3 বয়স : 82 লিঙ্গ : পুৰুষ	FCM1993437 ফটো উপলব্ধ
D 1032 নাম : হালিমা খাতুন স্বামীৰ নাম: শুকৰ আলি ঘৰ নং : 3 বয়স : 70 লিঙ্গ : মহিলা	FCM1993448 ফটো উপলব্ধ	D 1033 নাম : খলিল আলি পিতাৰ নাম: তছলিম আলি ঘৰ নং : 9 বয়স : 77 লিঙ্গ : পুৰুষ	FCM1993584 ফটো উপলব্ধ	1034 নাম : হালিমা খাতুন স্বামীৰ নাম: বাবুল আলী ঘৰ নং : 195 বয়স : 30 লিঙ্গ : মহিলা	FCM1116508 ফটো উপলব্ধ
1035 নাম : লাল ভান স্বামীৰ নাম: শাহাৰ আলী ঘৰ নং : 250 বয়স : 21 লিঙ্গ : মহিলা	OIF0032698 ফটো উপলব্ধ	1036 নাম : মাটিলপ আলী পিতাৰ নাম: ছফেৰ আলী ঘৰ নং : 466 বয়স : 33 লিঙ্গ : পুৰুষ	HPS0224493 ফটো উপলব্ধ	1037 নাম : মন্তুফা আলী পিতাৰ নাম: ছফেৰ আলী ঘৰ নং : 466 বয়স : 33 লিঙ্গ : পুৰুষ	HPS1567540 ফটো উপলব্ধ
1038 নাম : মফিদা খাতুন স্বামীৰ নাম: মন্তুফা আলী ঘৰ নং : 466 বয়স : 32 লিঙ্গ : মহিলা	HPS1567539 ফটো উপলব্ধ				



1039	1	OIF0166207
নাম : কৌশিক ডেকা পিতাৰ নাম: পবিত্ৰ ডেকা ঘৰ নং : 117 বয়স : 18 লিঙ্গ : পুৰুষ		
ফটো উপলব্ধ		

1040	1	OIF0166520
নাম : আজিৰন নেছা পিতাৰ নাম: আব্দুল হাই ঘৰ নং : 258 বয়স : 22 লিঙ্গ : মহিলা		
ফটো উপলব্ধ		

1041	1	OIF0173294
নাম : লক্ষন দাস পিতাৰ নাম: নবীন চন্দ্ৰ দাস ঘৰ নং : 7 বয়স : 22 লিঙ্গ : পুৰুষ		
ফটো উপলব্ধ		

1042	1	OIF0173260
নাম : বঘনাথ দাস পিতাৰ নাম: নবীন চন্দ্ৰ দাস ঘৰ নং : 7 বয়স : 21 লিঙ্গ : পুৰুষ		
ফটো উপলব্ধ		

1043	1	OIF0186122
নাম : অৰ্জুন দাস পিতাৰ নাম: কুছা দাস ঘৰ নং : 7 বয়স : 23 লিঙ্গ : পুৰুষ		
ফটো উপলব্ধ		



1044	1	OIF0192013
নাম : ওমীচা খাতুন স্বামীৰ নাম : আমজাদ আলী ঘৰ নং : 192 বয়স : 20 লিঙ্গ : মহিলা		ফটো উপলব্ধ

ভোটাৰৰ সাৰাংশ

A) ভোটাৰৰ সংখ্যা

	তালিকাৰ প্ৰকাৰ	তালিকাৰ চিনাক্তকৰণ	ভোটাৰৰ সংখ্যা				
			পুৰুষ	মহিলা	৩য় লিঙ্গ	মুঠ	
I	মূল তালিকা	মূল তালিকা	বিশেষ সংশোধন, 2026 চনৰ পূৰ্বৰ 2025 চনৰ মূল তালিকাৰ লগত থকা সংযোজন সমূহ একত্ৰিতকৰন কৰা তালিকা।	568	470	0	1038
II	যোগ তালিকা	পৰিপূৰক 1	বিশেষ সংক্ষিপ্ত সংশোধন, 2026	4	1	0	5
		পৰিপূৰক 2	অনবিচ্ছিন্ন সংশোধন 2026	0	1	0	1
			মুঠ	4	2	0	6
III	বিয়োজন তালিকা	পৰিপূৰক 1	বিশেষ সংক্ষিপ্ত সংশোধন, 2026	16	12	0	28
		পৰিপূৰক 2	অনবিচ্ছিন্ন সংশোধন 2026	0	1	0	1
			মুঠ	16	13	0	29
IV	লিংগ ক্ষেত্ৰত পৰিবৰ্তনৰ বাবে পাৰ্থক্য			0	0	0	0
এই সংশোধনৰ পিছত ভোটাৰ তালিকাত ভোটাৰৰ মুঠ সংখ্যা (I+II-III+IV)				556	459	0	1015

B) শুধৰনীৰ সংখ্যা

তালিকাৰ প্ৰকাৰ	তালিকাৰ চিনাক্তকৰণ	শুধৰনীৰ সংখ্যা
পৰিপূৰক 1	বিশেষ সংক্ষিপ্ত সংশোধন, 2026	1
পৰিপূৰক 2	অনবিচ্ছিন্ন সংশোধন 2026	1
	মুঠ	2

নিৰ্বাচক পঞ্জীয়ন বিষয়াৰ স্বাক্ষৰ

E-মৃত, S-স্থানান্তৰিত/ বাসস্থান পৰিবৰ্তন, R-প্ৰতিলিপি, M-নিখোজ, Q-অযোগ্য