



ভোটাৰ তালিকা 2026 S03 অসম

বিধানসভা সমষ্টিৰ নম্বৰ, নাম আৰু সংৰক্ষণৰ স্থিতি : 50 - মঙলদৈ (সাধাৰণ)		খণ্ড নং : 199																			
এই বিধানসভা সমষ্টিত কোন সংসদীয় সমষ্টিৰ অন্তৰ্গত তাৰ নম্বৰ, নাম আৰু সংৰক্ষণ স্থিতি : 4 - দৰং-ওদালগুৰি (সাধাৰণ)																					
1. সংশোধনৰ বিৱৰণ																					
সংশোধনৰ বছৰ	2026	তালিকাৰ চিনাক্তকৰণ																			
ভিত্তি তাৰিখ	01-04-2026	বিশেষ সংশোধন, 2026 চনৰ পূৰ্বৰ 2025 চনৰ মূল তালিকাৰ লগত থকা সংযোজন সমূহ একত্ৰিতকৰণ কৰা তালিকা।																			
সংশোধনৰ প্ৰকাৰ	বিশেষ সংশোধন 2026																				
প্ৰকাশনৰ তাৰিখ	23-03-2026																				
2. খণ্ড আৰু ভোটগ্ৰহন কেন্দ্ৰৰ বিৱৰণ																					
খণ্ডৰ অন্তৰ্গত এলেকা সমূহৰ নম্বৰ আৰু নাম																					
1-1নং চাউলখোৱা(অংশ)		<table border="1" style="width: 100%; border-collapse: collapse;"> <tr> <td>মূল চহৰ/গাওঁ</td> <td>: 1 নং চাউলখোৱা</td> </tr> <tr> <td>ৱাৰ্ড নং</td> <td>:</td> </tr> <tr> <td>ডাকঘৰ</td> <td>: মঙলদৈ</td> </tr> <tr> <td>পুলিচ থানা</td> <td>: মঙলদৈ</td> </tr> <tr> <td>ব্লক</td> <td>: পশ্চিম মঙলদৈ</td> </tr> <tr> <td>ৰাজহ চক্ৰ</td> <td>: মঙলদৈ</td> </tr> <tr> <td>জিলা</td> <td>: দৰং</td> </tr> <tr> <td>পিনকোড</td> <td>: 784125</td> </tr> </table>				মূল চহৰ/গাওঁ	: 1 নং চাউলখোৱা	ৱাৰ্ড নং	:	ডাকঘৰ	: মঙলদৈ	পুলিচ থানা	: মঙলদৈ	ব্লক	: পশ্চিম মঙলদৈ	ৰাজহ চক্ৰ	: মঙলদৈ	জিলা	: দৰং	পিনকোড	: 784125
মূল চহৰ/গাওঁ	: 1 নং চাউলখোৱা																				
ৱাৰ্ড নং	:																				
ডাকঘৰ	: মঙলদৈ																				
পুলিচ থানা	: মঙলদৈ																				
ব্লক	: পশ্চিম মঙলদৈ																				
ৰাজহ চক্ৰ	: মঙলদৈ																				
জিলা	: দৰং																				
পিনকোড	: 784125																				
3. ভোটগ্ৰহন কেন্দ্ৰৰ বিৱৰণ																					
ভোটগ্ৰহন কেন্দ্ৰৰ নম্বৰ আৰু নাম :		ভোটগ্ৰহন কেন্দ্ৰৰ প্ৰকাৰ (পুৰুষ/মহিলা/সাধাৰণ)		সাধাৰণ																	
199 - 1নং চাউলখোৱা প্ৰাথমিক বিদ্যালয়,(বাওঁ)		খণ্ডৰ অন্তৰ্গত সহায়ক ভোটগ্ৰহন কেন্দ্ৰৰ সংখ্যা :		0																	
ভোটগ্ৰহন কেন্দ্ৰৰ ঠিকনা :																					
1নং চাউলখোৱা প্ৰাথমিক বিদ্যালয়, বুম-১, 1নং চাউলখোৱা																					
4. ভোটাৰৰ সংখ্যা																					
আৰম্ভনি ক্ৰমিক নং	শেষ ক্ৰমিক নং	মুঠ ভোটাৰ																			
		পুৰুষ	মহিলা	৩য় লিঙ্গ	মুঠ																
1	850	437	383	0	820																

নিৰ্বাচক পঞ্জীয়ন বিষয়াৰ স্বাক্ষৰ

Nazri Naksha

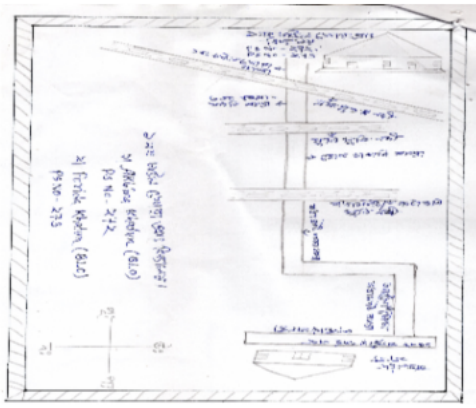

Google Map View



Polling Station Building Front View



ভোটগ্ৰহন কেন্দ্ৰৰ সন্মুখৰ দৃশ্য



Cad View

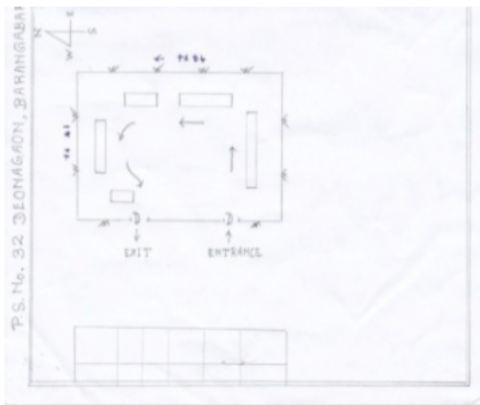

Key MAP View

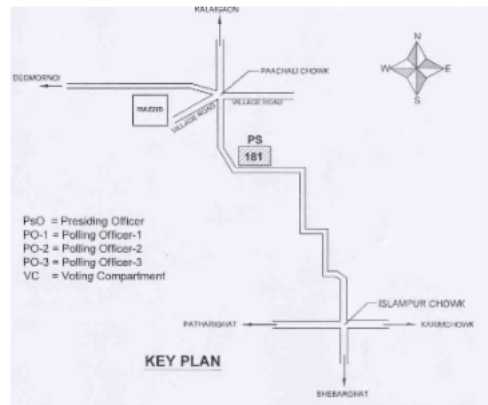



1 নাম : অৰুন সৰকাৰ পিতাৰ নাম: গোবিন্দ সৰকাৰ ঘৰ নং : 7 বয়স : 24 লিঙ্গ : পুৰুষ	OIF0077065 ফটো উপলব্ধ	2 নাম : দিপালি বিশ্বাস স্বামীৰ নাম: অৰুন সৰকাৰ ঘৰ নং : 7 বয়স : 21 লিঙ্গ : মহিলা	OIF0077073 ফটো উপলব্ধ	3 নাম : বাদশ্বাহ আলী পিতাৰ নাম: কোঁৱৰ আলী ঘৰ নং : 8 বয়স : 26 লিঙ্গ : পুৰুষ	FCM1853993 ফটো উপলব্ধ
4 নাম : ৰোপজান স্বামীৰ নাম: বাদশ্বাহ আলী ঘৰ নং : 8 বয়স : 25 লিঙ্গ : মহিলা	FCM1846989 ফটো উপলব্ধ	5 নাম : মুনায় বৰুৱা পিতাৰ নাম: ধীৰেন বৰুৱা ঘৰ নং : 15 বয়স : 24 লিঙ্গ : পুৰুষ	FCM1665025 ফটো উপলব্ধ	# 6 নাম : নবিতন নেছা স্বামীৰ নাম: তাহেৰ আলী ঘৰ নং : 367 বয়স : 30 লিঙ্গ : মহিলা	FCM0420083 ফটো উপলব্ধ
7 নাম : আছাদুল হক পিতাৰ নাম: বেলাৰ উদ্দিন ঘৰ নং : 69 বয়স : 32 লিঙ্গ : পুৰুষ	FCM0526061 ফটো উপলব্ধ	8 নাম : আছমা খাতুন স্বামীৰ নাম: আছাদুল হক ঘৰ নং : 69 বয়স : 30 লিঙ্গ : মহিলা	FCM0525741 ফটো উপলব্ধ	9 নাম : আমিৰন নেছা স্বামীৰ নাম: চেয়দুৰ ৰহমান ঘৰ নং : 99 বয়স : 30 লিঙ্গ : মহিলা	FCM0669754 ফটো উপলব্ধ
10 নাম : কুসুম ডেকা স্বামীৰ নাম: নব ডেকা ঘৰ নং : 133 বয়স : 27 লিঙ্গ : মহিলা	FCM0685024 ফটো উপলব্ধ	S 11 নাম : ছাজিদা বেগম পিতাৰ নাম: আব্দুল ৰশিদ ঘৰ নং : 168 বয়স : 35 লিঙ্গ : মহিলা	FCM0680348 ফটো উপলব্ধ	12 নাম : বুৰহান আলী পিতাৰ নাম: মতিউৰ ৰহমান ঘৰ নং : 192 বয়স : 25 লিঙ্গ : পুৰুষ	FCM0637389 ফটো উপলব্ধ
R 13 নাম : বেহেনা পাৰৱীন পিতাৰ নাম: ফজল হক ঘৰ নং : 205 বয়স : 30 লিঙ্গ : মহিলা	FCM2255847 ফটো উপলব্ধ	14 নাম : ছেবিনা বেগম মাতৃৰ নাম: নবাব আলী ঘৰ নং : 205 বয়স : 33 লিঙ্গ : মহিলা	FCM2255905 ফটো উপলব্ধ	15 নাম : মিছ ফুলজান স্বামীৰ নাম: জহৰ আলী ঘৰ নং : 222 বয়স : 35 লিঙ্গ : মহিলা	FCM1252774 ফটো উপলব্ধ
16 নাম : তমেজ আলী পিতাৰ নাম: রহম আলি ঘৰ নং : 226 বয়স : 29 লিঙ্গ : পুৰুষ	FCM0571190 ফটো উপলব্ধ	17 নাম : জাহানাৰা খাতুন স্বামীৰ নাম: নজমুল হক ঘৰ নং : 226 বয়স : 21 লিঙ্গ : মহিলা	OIF0084160 ফটো উপলব্ধ	18 নাম : আইমোনা খাতুন স্বামীৰ নাম: ছব্বৰ উদ্দিন ঘৰ নং : 227 বয়স : 32 লিঙ্গ : মহিলা	FCM0687558 ফটো উপলব্ধ
19 নাম : বাবুল আলী পিতাৰ নাম: হাছান আলী ঘৰ নং : 230 বয়স : 25 লিঙ্গ : পুৰুষ	FCM0440354 ফটো উপলব্ধ	20 নাম : জহুৰা খাতুন স্বামীৰ নাম: হাৰুমত আলী ঘৰ নং : 237 বয়স : 30 লিঙ্গ : মহিলা	OIF0120790 ফটো উপলব্ধ	21 নাম : আছাতন নেছা স্বামীৰ নাম: জাকিৰ হুছেইন ঘৰ নং : 237 বয়স : 25 লিঙ্গ : মহিলা	FCM1573450 ফটো উপলব্ধ
22 নাম : ৰফিক আলী পিতাৰ নাম: আবু শামা ঘৰ নং : 237 বয়স : 23 লিঙ্গ : পুৰুষ	FCM1573468 ফটো উপলব্ধ	# 23 নাম : জাইদুল হক পিতাৰ নাম: ইউনুছ আলী ঘৰ নং : 547 বয়স : 21 লিঙ্গ : পুৰুষ	OIF0070649 ফটো উপলব্ধ	24 নাম : ফুলেছা খাতুন স্বামীৰ নাম: আতাৰ আলী ঘৰ নং : 265 বয়স : 19 লিঙ্গ : মহিলা	OIF0077008 ফটো উপলব্ধ
25 নাম : জাহিদা খাতুন স্বামীৰ নাম: ৰবিউল ঘৰ নং : 271 বয়স : 38 লিঙ্গ : মহিলা	FCM0701854 ফটো উপলব্ধ	S 26 নাম : জয় নুদ্দিন পিতাৰ নাম: ৰাজিৰ আলী ঘৰ নং : 272 বয়স : 34 লিঙ্গ : পুৰুষ	FCM0528083 ফটো উপলব্ধ	27 নাম : ওমৰ আলী পিতাৰ নাম: আকবৰ আলী ঘৰ নং : 273 বয়স : 24 লিঙ্গ : পুৰুষ	FCM1814532 ফটো উপলব্ধ
28 নাম : কাচভান নেছা স্বামীৰ নাম: আব্দুল সেখ ঘৰ নং : 296 বয়স : 52 লিঙ্গ : মহিলা	FCM2034573 ফটো উপলব্ধ	29 নাম : ভিক্ত সেখ পিতাৰ নাম: আব্দুল সেখ ঘৰ নং : 296 বয়স : 37 লিঙ্গ : পুৰুষ	FCM2034584 ফটো উপলব্ধ	30 নাম : ছিব্বিৰন নেছা স্বামীৰ নাম: নব উদ্দিন ঘৰ নং : 276 বয়স : 30 লিঙ্গ : মহিলা	FCM0680686 ফটো উপলব্ধ



31	FCM1353077	ফটো উপলব্ধ	নাম : লালমিয়া সেখ পিতাৰ নাম: আব্দুল সেখ ঘৰ নং : 276 বয়স : 27 লিঙ্গ : পুৰুষ
32	FCM1353069	ফটো উপলব্ধ	নাম : বুলিতন নেছা স্বামীৰ নাম: ভিক্ট সেখ ঘৰ নং : 276 বয়স : 26 লিঙ্গ : মহিলা
33	OIF0055178	ফটো উপলব্ধ	নাম : সুন্দৰী নেছা স্বামীৰ নাম: লালমিয়া এগা ঘৰ নং : 276 বয়স : 24 লিঙ্গ : মহিলা
34	FCM2034664	ফটো উপলব্ধ	নাম : গোলপী বেওৱা স্বামীৰ নাম: আকবৰ আলী ঘৰ নং : ২৭৬ক বয়স : 74 লিঙ্গ : মহিলা
35	FCM2034595	ফটো উপলব্ধ	নাম : আব্দুল হাই পিতাৰ নাম: আকবৰ আলী ঘৰ নং : ২৭৬ক বয়স : 51 লিঙ্গ : পুৰুষ
36	FCM2034608	ফটো উপলব্ধ	নাম : মনোৱাৰা স্বামীৰ নাম: আব্দুল হাই ঘৰ নং : ২৭৬ক বয়স : 47 লিঙ্গ : মহিলা
37	FCM2034631	ফটো উপলব্ধ	নাম : মাহা আলী পিতাৰ নাম: আকবৰ আলী ঘৰ নং : ২৭৬ক বয়স : 46 লিঙ্গ : পুৰুষ
38	FCM2034642	ফটো উপলব্ধ	নাম : নূৰজাহান স্বামীৰ নাম: মাহা আলী ঘৰ নং : ২৭৬ক বয়স : 44 লিঙ্গ : মহিলা
39	FCM2034653	ফটো উপলব্ধ	নাম : নূৰউদ্দিন পিতাৰ নাম: আকবৰ আলী ঘৰ নং : ২৭৬ক বয়স : 41 লিঙ্গ : পুৰুষ
40	FCM2042071	ফটো উপলব্ধ	নাম : খুদেজা বেগম মাতৃৰ নাম: গোলপী বেওৱা ঘৰ নং : ২৭৬ক বয়স : 36 লিঙ্গ : মহিলা
41	FCM1482603	ফটো উপলব্ধ	নাম : চাবিৰন নেছা পিতাৰ নাম: ছাকাত আলী ঘৰ নং : 278 বয়স : 27 লিঙ্গ : মহিলা
42	FCM2034777	ফটো উপলব্ধ	নাম : ছামচুল হক পিতাৰ নাম: সুমাৰ আলী ঘৰ নং : ২৮৬ বয়স : 90 লিঙ্গ : পুৰুষ
43	FCM2034835	ফটো উপলব্ধ	নাম : মানিক আলি পিতাৰ নাম: চামচুল হক ঘৰ নং : ২৮৬ বয়স : 47 লিঙ্গ : পুৰুষ
44	FCM2034813	ফটো উপলব্ধ	নাম : মহিৰুদ্দিন আহমেদ পিতাৰ নাম: ছামচুল হক ঘৰ নং : ২৮৬ বয়স : 44 লিঙ্গ : পুৰুষ
45	FCM2034846	ফটো উপলব্ধ	নাম : সহৰ ভানু স্বামীৰ নাম: মানিক আলি ঘৰ নং : ২৮৬ বয়স : 41 লিঙ্গ : মহিলা
46	FCM2034824	ফটো উপলব্ধ	নাম : মৰিয়ম বেগম স্বামীৰ নাম: মহিৰুদ্দিন আহমেদ ঘৰ নং : ২৮৬ বয়স : 40 লিঙ্গ : মহিলা
47	FCM2255756	ফটো উপলব্ধ	নাম : জানিক আলী পিতাৰ নাম: ছামচুল হক ঘৰ নং : ২৮৬ বয়স : 30 লিঙ্গ : পুৰুষ
48	FCM0697268	ফটো উপলব্ধ	নাম : ছহিতন নেছা স্বামীৰ নাম: জানিক আলী ঘৰ নং : 286 বয়স : 24 লিঙ্গ : মহিলা
49	FCM2307486	ফটো উপলব্ধ	নাম : অঞ্জলী বেগম স্বামীৰ নাম: জাহাংগীৰ আলম ঘৰ নং : 286 বয়স : 23 লিঙ্গ : মহিলা
50	FCM2272961	ফটো উপলব্ধ	নাম : ছফিকুল ইছলাম পিতাৰ নাম: মানিক আলী ঘৰ নং : ২৮৬ বয়স : 21 লিঙ্গ : পুৰুষ
51	FCM2034879	ফটো উপলব্ধ	নাম : জহুৰা খাতুন স্বামীৰ নাম: আব্দুল আজিদ ঘৰ নং : ২৮৭ বয়স : 74 লিঙ্গ : মহিলা
52	FCM2034868	ফটো উপলব্ধ	নাম : আব্দুল আজিদ পিতাৰ নাম: সুমাৰ আলী ঘৰ নং : ২৮৭ বয়স : 71 লিঙ্গ : পুৰুষ
53	FCM2034880	ফটো উপলব্ধ	নাম : জংসেৰ আলী পিতাৰ নাম: আব্দুল আজিজ ঘৰ নং : ২৮৭ বয়স : 49 লিঙ্গ : পুৰুষ
54	FCM2034891	ফটো উপলব্ধ	নাম : ৰংফুল নেছা স্বামীৰ নাম: জংসেৰ আলী ঘৰ নং : ২৮৭ বয়স : 44 লিঙ্গ : মহিলা
55	FCM2042082	ফটো উপলব্ধ	নাম : সুৰজ জামাল পিতাৰ নাম: আব্দুল আজিদ ঘৰ নং : ২৮৭ বয়স : 32 লিঙ্গ : পুৰুষ
56	FCM2255972	ফটো উপলব্ধ	নাম : বুকিয়া খাতুন স্বামীৰ নাম: সুৰজ জামাল ঘৰ নং : ২৮৭ বয়স : 29 লিঙ্গ : মহিলা
57	FCM0564708	ফটো উপলব্ধ	নাম : শাজামাল পিতাৰ নাম: আব্দুল আজিদ ঘৰ নং : 287 বয়স : 28 লিঙ্গ : পুৰুষ
58	FCM0687764	ফটো উপলব্ধ	নাম : ফুলেছা খাতুন স্বামীৰ নাম: শাজামাল ঘৰ নং : 287 বয়স : 26 লিঙ্গ : মহিলা
59	OIF0026989	ফটো উপলব্ধ	নাম : ৰহমান আলী পিতাৰ নাম: জংসেৰ আলী ঘৰ নং : 287 বয়স : 23 লিঙ্গ : পুৰুষ
60	OIF0152371	ফটো উপলব্ধ	নাম : জবেদা খাতুন স্বামীৰ নাম: ৰহমান আলী ঘৰ নং : 287 বয়স : 19 লিঙ্গ : মহিলা



61 নাম : নৌচাদ আলী পিতাৰ নাম: পচা সেখ ঘৰ নং : ২৯০ বয়স : 61 লিঙ্গ : পুৰুষ	FCM2034904 ফটো উপলব্ধ	62 নাম : হোনোফা খাতুন স্বামীৰ নাম: নৌচাদ আলী ঘৰ নং : ২৯০ বয়স : 54 লিঙ্গ : মহিলা	FCM2034915 ফটো উপলব্ধ	63 নাম : সেখ আব্দুল্লা পিতাৰ নাম: নৌচাদ আলী ঘৰ নং : 290 বয়স : 23 লিঙ্গ : পুৰুষ	FCM1824416 ফটো উপলব্ধ
64 নাম : সাইবালী পিতাৰ নাম: পচা সেখ ঘৰ নং : ২৯২ বয়স : 71 লিঙ্গ : পুৰুষ	FCM2034926 ফটো উপলব্ধ	65 নাম : অচিমন স্বামীৰ নাম: সাইবালী ঘৰ নং : ২৯২ বয়স : 66 লিঙ্গ : মহিলা	FCM2034937 ফটো উপলব্ধ	66 নাম : বস্তুম আলী পিতাৰ নাম: সাইবালী ঘৰ নং : ২৯২ বয়স : 37 লিঙ্গ : পুৰুষ	FCM2034948 ফটো উপলব্ধ
67 নাম : নবিৰন বেগম স্বামীৰ নাম: বস্তুম আলী ঘৰ নং : 292 বয়স : 33 লিঙ্গ : মহিলা	FCM1121615 ফটো উপলব্ধ	# 68 নাম : গোল ভানু নেছা পিতাৰ নাম: সাইবালী ঘৰ নং : ২৯২ বয়স : 33 লিঙ্গ : মহিলা	FCM0304287 ফটো উপলব্ধ	69 নাম : গুলাম মুস্তাফা পিতাৰ নাম: সাহেব আলী ঘৰ নং : 292 বয়স : 25 লিঙ্গ : পুৰুষ	FCM0527093 ফটো উপলব্ধ
70 নাম : হজৰত আলী পিতাৰ নাম: পচা সেখ ঘৰ নং : ২৯৩ বয়স : 56 লিঙ্গ : পুৰুষ	FCM2034971 ফটো উপলব্ধ	71 নাম : আনোৱাৰা খাতুন স্বামীৰ নাম: হজৰত আলী ঘৰ নং : ২৯৩ বয়স : 50 লিঙ্গ : মহিলা	FCM2034982 ফটো উপলব্ধ	72 নাম : আনোৱাৰা হুছেইন পিতাৰ নাম: হজৰত আলী ঘৰ নং : 293 বয়স : 25 লিঙ্গ : পুৰুষ	FCM1605443 ফটো উপলব্ধ
73 নাম : সানুৱাৰ হুছেইন পিতাৰ নাম: হজৰত আলী ঘৰ নং : 293 বয়স : 21 লিঙ্গ : পুৰুষ	OIF0150938 ফটো উপলব্ধ	74 নাম : নাইবালী পিতাৰ নাম: পচা সেখ ঘৰ নং : ২৯৪ বয়স : 71 লিঙ্গ : পুৰুষ	FCM2034993 ফটো উপলব্ধ	75 নাম : ইজিতন নেছা স্বামীৰ নাম: নাইবালী ঘৰ নং : ২৯৪ বয়স : 60 লিঙ্গ : মহিলা	FCM2035009 ফটো উপলব্ধ
76 নাম : ইউচুব আলি পিতাৰ নাম: নাইবালী ঘৰ নং : ২৯৪ বয়স : 37 লিঙ্গ : পুৰুষ	FCM2041932 ফটো উপলব্ধ	77 নাম : ইয়াকুব আলি পিতাৰ নাম: নাইবালী ঘৰ নং : ২৯৪ বয়স : 34 লিঙ্গ : পুৰুষ	FCM2041943 ফটো উপলব্ধ	78 নাম : আয়েব আলি পিতাৰ নাম: নাইবালী ঘৰ নং : ২৯৪ বয়স : 32 লিঙ্গ : পুৰুষ	FCM2041954 ফটো উপলব্ধ
79 নাম : মৰ্জিনা বেগম স্বামীৰ নাম: ইয়াকুব আলী ঘৰ নং : ২৯৪ বয়স : 27 লিঙ্গ : মহিলা	FCM0304576 ফটো উপলব্ধ	80 নাম : আন্নাচ আলী পিতাৰ নাম: নাইবালী আলী ঘৰ নং : ২৯৪ বয়স : 27 লিঙ্গ : পুৰুষ	FCM0304618 ফটো উপলব্ধ	# 81 নাম : অজফা খাতুন স্বামীৰ নাম: ইউচুব আলী ঘৰ নং : ২৯৪ বয়স : 36 লিঙ্গ : মহিলা	FCM0304667 ফটো উপলব্ধ
82 নাম : মৰ্জিনা বেগম স্বামীৰ নাম: আয়েব আলী ঘৰ নং : 294 বয়স : 25 লিঙ্গ : মহিলা	OIF0074005 ফটো উপলব্ধ	S 83 নাম : বেলৰ উদ্দিন পিতাৰ নাম: পচা সেখ ঘৰ নং : ২৯৫ বয়স : 76 লিঙ্গ : পুৰুষ	FCM2035010 ফটো উপলব্ধ	84 নাম : আচিয়া খাতুন স্বামীৰ নাম: বেলৰ উদ্দিন ঘৰ নং : ২৯৫ বয়স : 65 লিঙ্গ : মহিলা	FCM2035021 ফটো উপলব্ধ
85 নাম : আনোৱাৰা খাতুন স্বামীৰ নাম: বেলৰ উদ্দিন ঘৰ নং : ২৯৫ বয়স : 62 লিঙ্গ : মহিলা	FCM2035032 ফটো উপলব্ধ	86 নাম : নবাব আলী পিতাৰ নাম: পচা সেখ ঘৰ নং : 295 বয়স : 52 লিঙ্গ : পুৰুষ	FCM0559146 ফটো উপলব্ধ	87 নাম : আব্দুল জলিল পিতাৰ নাম: বেলৰ উদ্দিন ঘৰ নং : 295 বয়স : 52 লিঙ্গ : পুৰুষ	FCM2035076 ফটো উপলব্ধ
88 নাম : মুচমা খাতুন স্বামীৰ নাম: নবাব আলী ঘৰ নং : ২৯৫ বয়স : 46 লিঙ্গ : মহিলা	FCM2035065 ফটো উপলব্ধ	89 নাম : আজেন্দা খাতুন স্বামীৰ নাম: আব্দুল জলিল ঘৰ নং : ২৯৫ বয়স : 45 লিঙ্গ : মহিলা	FCM2035087 ফটো উপলব্ধ	90 নাম : আজিবৰ আলি পিতাৰ নাম: আব্দুল জলিল ঘৰ নং : 295 বয়স : 26 লিঙ্গ : পুৰুষ	FCM0607937 ফটো উপলব্ধ



91 নাম : মাহবুবৰ বহমান পিতাৰ নাম: নবাব আলী ঘৰ নং : 295 বয়স : 24 লিঙ্গ : পুৰুষ	FCM1900216 ফটো উপলব্ধ	92 নাম : আজিজুল হক পিতাৰ নাম: আব্দুল জলিল ঘৰ নং : 295 বয়স : 24 লিঙ্গ : পুৰুষ	FCM1967215 ফটো উপলব্ধ	93 নাম : মাহফুজোৰ বহমান পিতাৰ নাম: নবাব আলী ঘৰ নং : 295 বয়স : 22 লিঙ্গ : পুৰুষ	FCM1900919 ফটো উপলব্ধ
94 নাম : ছহিদুল ইছলাম পিতাৰ নাম: আব্দুল জলিল ঘৰ নং : 295 বয়স : 20 লিঙ্গ : পুৰুষ	OIF0137703 ফটো উপলব্ধ	95 নাম : ওমৰ আলী পিতাৰ নাম: আফিচ সেখ ঘৰ নং : 298 বয়স : 89 লিঙ্গ : পুৰুষ	FCM2035098 ফটো উপলব্ধ	96 নাম : আমিনা খাতুন স্বামীৰ নাম: ওমৰ আলী ঘৰ নং : 298 বয়স : 75 লিঙ্গ : মহিলা	FCM2035101 ফটো উপলব্ধ
97 নাম : আহমত আলি পিতাৰ নাম: ওমৰ আলি ঘৰ নং : 298 বয়স : 46 লিঙ্গ : পুৰুষ	FCM2035134 ফটো উপলব্ধ	98 নাম : আজগৰ আলি পিতাৰ নাম: ওমৰ আলি ঘৰ নং : 298 বয়স : 44 লিঙ্গ : পুৰুষ	FCM2035156 ফটো উপলব্ধ	99 নাম : হামিদা খাতুন স্বামীৰ নাম: আহমত আলি ঘৰ নং : 298 বয়স : 43 লিঙ্গ : মহিলা	FCM2035145 ফটো উপলব্ধ
100 নাম : আমজাদ আলী পিতাৰ নাম: ওমৰ আলি ঘৰ নং : 298 বয়স : 41 লিঙ্গ : পুৰুষ	FCM2035178 ফটো উপলব্ধ	101 নাম : জাহানাৰা বেগম স্বামীৰ নাম: আজগৰ আলি ঘৰ নং : 298 বয়স : 40 লিঙ্গ : মহিলা	FCM2035167 ফটো উপলব্ধ	102 নাম : পিয়াৰা বেগম পিতাৰ নাম: ওমৰ আলি ঘৰ নং : 298 বয়স : 39 লিঙ্গ : মহিলা	FCM2041863 ফটো উপলব্ধ
103 নাম : অজুপা বেগম স্বামীৰ নাম: আমজাত আলী ঘৰ নং : 298 বয়স : 37 লিঙ্গ : মহিলা	FCM2035189 ফটো উপলব্ধ	104 নাম : কুলসন নেছা পিতাৰ নাম: ওমৰ আলী ঘৰ নং : 298 বয়স : 34 লিঙ্গ : মহিলা	FCM1353044 ফটো উপলব্ধ	105 নাম : আবুল কালাম পিতাৰ নাম: ওমৰ আলি ঘৰ নং : 298 বয়স : 33 লিঙ্গ : পুৰুষ	FCM2042026 ফটো উপলব্ধ
106 নাম : আব্বাছ আলী পিতাৰ নাম: ওমৰ আলী ঘৰ নং : 298 বয়স : 28 লিঙ্গ : পুৰুষ	FCM2256022 ফটো উপলব্ধ	107 নাম : খাইৰুল ইছলাম পিতাৰ নাম: আহমত আলী ঘৰ নং : 298 বয়স : 28 লিঙ্গ : পুৰুষ	FCM0681577 ফটো উপলব্ধ	108 নাম : পানফল স্বামীৰ নাম: খাইৰুল ইছলাম ঘৰ নং : 298 বয়স : 24 লিঙ্গ : মহিলা	FCM0681544 ফটো উপলব্ধ
109 নাম : হানিফউদ্দিন পিতাৰ নাম: নুতু সেখ ঘৰ নং : 302 বয়স : 88 লিঙ্গ : পুৰুষ	FCM2035190 ফটো উপলব্ধ	110 নাম : আজিৰন স্বামীৰ নাম: হানিফউদ্দিন ঘৰ নং : 302 বয়স : 74 লিঙ্গ : মহিলা	FCM2035203 ফটো উপলব্ধ	111 নাম : সমন্ত ভান স্বামীৰ নাম: হানিফউদ্দিন ঘৰ নং : 302 বয়স : 64 লিঙ্গ : মহিলা	FCM2035214 ফটো উপলব্ধ
112 নাম : গাজিবৰ বহমান পিতাৰ নাম: হানিফউদ্দিন ঘৰ নং : 302 বয়স : 37 লিঙ্গ : পুৰুষ	FCM2035225 ফটো উপলব্ধ	113 নাম : মতিবৰ বহমান পিতাৰ নাম: হানিফউদ্দিন . ঘৰ নং : 302 বয়স : 33 লিঙ্গ : পুৰুষ	FCM2255961 ফটো উপলব্ধ	#2 114 নাম : নাজমা খাতুন স্বামীৰ নাম: মতিবৰ বহমান ঘৰ নং : 302 বয়স : 25 লিঙ্গ : মহিলা	FCM0656744 ফটো উপলব্ধ
115 নাম : ছাইদুল ইছলাম পিতাৰ নাম: হানিফউদ্দিন ঘৰ নং : 302 বয়স : 28 লিঙ্গ : পুৰুষ	FCM2305464 ফটো উপলব্ধ	116 নাম : মুছলিম আলি পিতাৰ নাম: বহমান ঘৰ নং : 308 বয়স : 69 লিঙ্গ : পুৰুষ	FCM2035236 ফটো উপলব্ধ	117 নাম : শ্বইৰে ফলী স্বামীৰ নাম: মুছলিম ঘৰ নং : 308 বয়স : 64 লিঙ্গ : মহিলা	FCM2035247 ফটো উপলব্ধ
118 নাম : শৰিফ উদ্দিন পিতাৰ নাম: মুছলিম আলী ঘৰ নং : 308 বয়স : 32 লিঙ্গ : পুৰুষ	FCM2042333 ফটো উপলব্ধ	119 নাম : পৰীপন স্বামীৰ নাম: শৰিফ উদ্দিন ঘৰ নং : 304 বয়স : 31 লিঙ্গ : মহিলা	OIF0015883 ফটো উপলব্ধ	120 নাম : আৰিজ আলী পিতাৰ নাম: মুছলিম আলী ঘৰ নং : 304 বয়স : 25 লিঙ্গ : পুৰুষ	FCM2293611 ফটো উপলব্ধ



121	FCM0700310	ফটো উপলব্ধ	122	FCM2293595	ফটো উপলব্ধ	123	OIF0031443	ফটো উপলব্ধ
নাম : জৰিপ আলী পিতাৰ নাম: মছলিম আলী ঘৰ নং : 304 বয়স : 24 লিঙ্গ : পুৰুষ			নাম : জায়েদা খাতুন স্বামীৰ নাম: জৰিপ আলী ঘৰ নং : 304 বয়স : 23 লিঙ্গ : মহিলা			নাম : মাজম আলী পিতাৰ নাম: মছলিম আলি ঘৰ নং : 304 বয়স : 22 লিঙ্গ : পুৰুষ		
124	FCM2035258	ফটো উপলব্ধ	125	FCM2035269	ফটো উপলব্ধ	126	FCM2035305	ফটো উপলব্ধ
নাম : আবেদ আলি পিতাৰ নাম: ইমছ আলী ঘৰ নং : ৩১০ বয়স : 65 লিঙ্গ : পুৰুষ			নাম : গুলেছা খাতুন স্বামীৰ নাম: আবেদ আলী ঘৰ নং : ৩১০ বয়স : 55 লিঙ্গ : মহিলা			নাম : মিছিবন নেছা স্বামীৰ নাম: ফজল হক ঘৰ নং : ৩১১ বয়স : 69 লিঙ্গ : মহিলা		
127	FCM2035316	ফটো উপলব্ধ	128	FCM2035327	ফটো উপলব্ধ	129	FCM2041976	ফটো উপলব্ধ
নাম : ইছৰ আলী পিতাৰ নাম: ফজল হক ঘৰ নং : ৩১১ বয়স : 51 লিঙ্গ : পুৰুষ			নাম : কমেলা খাতুন স্বামীৰ নাম: ইছৰ আলী ঘৰ নং : ৩১১ বয়স : 44 লিঙ্গ : মহিলা			নাম : বাবুল হুছেইন পিতাৰ নাম: ফজল হক ঘৰ নং : ৩১১ বয়স : 34 লিঙ্গ : পুৰুষ		
130	FCM2255949	ফটো উপলব্ধ	131	FCM0117028	ফটো উপলব্ধ	132	FCM2300440	ফটো উপলব্ধ
নাম : আছিয়া খাতুন স্বামীৰ নাম: বাবুল হুছেইন ঘৰ নং : ৩১১ বয়স : 30 লিঙ্গ : মহিলা			নাম : লাল চান আলী পিতাৰ নাম: ফজল হক ঘৰ নং : 311 বয়স : 28 লিঙ্গ : পুৰুষ			নাম : কিলিমুদ্দিন পিতাৰ নাম: ইছৰ আলী ঘৰ নং : 311 বয়স : 27 লিঙ্গ : পুৰুষ		
133	FCM0671800	ফটো উপলব্ধ	134	OIF0147074	ফটো উপলব্ধ	S 135	FCM0588111	ফটো উপলব্ধ
নাম : জেছমিনা বেগম স্বামীৰ নাম: লাল চান আলী ঘৰ নং : 311 বয়স : 26 লিঙ্গ : মহিলা			নাম : ছলিমুদ্দিন পিতাৰ নাম: ইছৰ আলী ঘৰ নং : 311 বয়স : 21 লিঙ্গ : পুৰুষ			নাম : বুৰহান আলী পিতাৰ নাম: মুতিউৰ ৰহমান ঘৰ নং : 312 বয়স : 27 লিঙ্গ : পুৰুষ		
136	FCM2035338	ফটো উপলব্ধ	S 137	FCM2035394	ফটো উপলব্ধ	138	FCM2035407	ফটো উপলব্ধ
নাম : মাজেদা খাতুন পিতাৰ নাম: মোকছেদ আলী ঘৰ নং : ৩১৩ বয়স : 38 লিঙ্গ : মহিলা			নাম : কুমৰ আলি পিতাৰ নাম: নছিমুদ্দিন ঘৰ নং : ৩১৫ বয়স : 78 লিঙ্গ : পুৰুষ			নাম : ছালেমা খাতুন স্বামীৰ নাম: কুমৰ আলী ঘৰ নং : ৩১৫ বয়স : 59 লিঙ্গ : মহিলা		
139	FCM2035418	ফটো উপলব্ধ	140	FCM0117929	ফটো উপলব্ধ	141	FCM0117937	ফটো উপলব্ধ
নাম : তমেজ আলী পিতাৰ নাম: কুমৰ আলী ঘৰ নং : ৩১৫ বয়স : 39 লিঙ্গ : পুৰুষ			নাম : ছহিদুল ইচলাম পিতাৰ নাম: কুমৰ আলী ঘৰ নং : 315 বয়স : 28 লিঙ্গ : পুৰুষ			নাম : অহিতন নেছা স্বামীৰ নাম: তমেজ আলী ঘৰ নং : 315 বয়স : 28 লিঙ্গ : মহিলা		
142	OIF0078337	ফটো উপলব্ধ	143	FCM2035430	ফটো উপলব্ধ	144	FCM2035441	ফটো উপলব্ধ
নাম : মল্লিকা খাতুন পিতাৰ নাম: সাহিদুল ইছলাম ঘৰ নং : 315 বয়স : 22 লিঙ্গ : মহিলা			নাম : মুলকজান স্বামীৰ নাম: কুসুম আলী ঘৰ নং : ৩১৬ বয়স : 69 লিঙ্গ : মহিলা			নাম : মুনতাজ আলী পিতাৰ নাম: কুসুম আলী ঘৰ নং : ৩১৬ বয়স : 44 লিঙ্গ : পুৰুষ		
145	FCM2035452	ফটো উপলব্ধ	146	FCM1212075	ফটো উপলব্ধ	147	FCM2042322	ফটো উপলব্ধ
নাম : মুছিন্দা বেগম স্বামীৰ নাম: মুনতাজ আলী ঘৰ নং : ৩১৬ বয়স : 41 লিঙ্গ : মহিলা			নাম : নুৰজাহান খাতুন স্বামীৰ নাম: মইনুল হক ঘৰ নং : 316 বয়স : 31 লিঙ্গ : মহিলা			নাম : মইনুল হক পিতাৰ নাম: কুসুম আলী ঘৰ নং : ৩১৬ বয়স : 30 লিঙ্গ : পুৰুষ		
148	FCM0547604	ফটো উপলব্ধ	149	FCM2325819	ফটো উপলব্ধ	150	OIF0103408	ফটো উপলব্ধ
নাম : মনোহাৰ আলী পিতাৰ নাম: কুসুম আলী ঘৰ নং : 316 বয়স : 26 লিঙ্গ : পুৰুষ			নাম : নুৰ জালাল পিতাৰ নাম: মুনতাজ আলী ঘৰ নং : 316 বয়স : 22 লিঙ্গ : পুৰুষ			নাম : শ্বাজাহান আলী পিতাৰ নাম: মুনতাজ আলী ঘৰ নং : 316 বয়স : 19 লিঙ্গ : পুৰুষ		



151 নাম : আব্দুল খালেক পিতাৰ নাম: মোকবুল ঘৰ নং : ৩১৮ বয়স : 69 লিঙ্গ : পুৰুষ	FCM2035496 ফটো উপলব্ধ	152 নাম : হামিদা খাতুন স্বামীৰ নাম: আব্দুল খালেক ঘৰ নং : ৩১৮ বয়স : 64 লিঙ্গ : মহিলা	FCM2035509 ফটো উপলব্ধ	153 নাম : হামিদৰ বহমান পিতাৰ নাম: আব্দুল খালেক ঘৰ নং : ৩১৮ বয়স : 49 লিঙ্গ : পুৰুষ	FCM2035510 ফটো উপলব্ধ
154 নাম : হাফিজৰ বহমান পিতাৰ নাম: আব্দুল খালেক ঘৰ নং : ৩১৮ বয়স : 47 লিঙ্গ : পুৰুষ	FCM2035532 ফটো উপলব্ধ	155 নাম : হানিফ আলি পিতাৰ নাম: আব্দুল খালেক ঘৰ নং : ৩১৮ বয়স : 45 লিঙ্গ : পুৰুষ	FCM2035543 ফটো উপলব্ধ	156 নাম : আব্দুল হালিম পিতাৰ নাম: আব্দুল খালেক ঘৰ নং : ৩১৮ বয়স : 43 লিঙ্গ : পুৰুষ	FCM2035554 ফটো উপলব্ধ
157 নাম : মানিক আলি পিতাৰ নাম: আব্দুল খালেক ঘৰ নং : ৩১৮ বয়স : 41 লিঙ্গ : পুৰুষ	FCM2035565 ফটো উপলব্ধ	158 নাম : ময়ফুল শ্বেছা স্বামীৰ নাম: হামিদৰ বহমান ঘৰ নং : ৩১৮ বয়স : 41 লিঙ্গ : মহিলা	FCM2035521 ফটো উপলব্ধ	159 নাম : সেখ আব্দুল্লাহ পিতাৰ নাম: আব্দুল খালেক ঘৰ নং : ৩১৮ বয়স : 38 লিঙ্গ : পুৰুষ	FCM2035576 ফটো উপলব্ধ
160 নাম : লাল ভান স্বামীৰ নাম: হানিফ আলী ঘৰ নং : ৩১৮ বয়স : 37 লিঙ্গ : মহিলা	FCM2035598 ফটো উপলব্ধ	161 নাম : নেকজান খাতুন স্বামীৰ নাম: হাফিজৰ বহমান ঘৰ নং : ৩১৮ বয়স : 36 লিঙ্গ : মহিলা	FCM2035601 ফটো উপলব্ধ	162 নাম : লুপা খাতুন স্বামীৰ নাম: আব্দুল হালিম ঘৰ নং : ৩১৮ বয়স : 35 লিঙ্গ : মহিলা	FCM2035587 ফটো উপলব্ধ
163 নাম : আজমা বেগম স্বামীৰ নাম: মানিক আলী ঘৰ নং : ৩১৮ বয়স : 30 লিঙ্গ : মহিলা	FCM2042231 ফটো উপলব্ধ	S 164 নাম : আমবিয়া খাতুন স্বামীৰ নাম: সেখ আব্দুল্লাহ ঘৰ নং : ৩১৮ বয়স : 26 লিঙ্গ : মহিলা	FCM0421156 ফটো উপলব্ধ	165 নাম : আমবিয়া খাতুন স্বামীৰ নাম: সেখ আব্দুল্লাহ ঘৰ নং : 318 বয়স : 26 লিঙ্গ : মহিলা	FCM0381525 ফটো উপলব্ধ
166 নাম : হাফিজা চলতানা পাৰভিন পিতাৰ নাম: হামিদৰ বহমান ঘৰ নং : 318 বয়স : 25 লিঙ্গ : মহিলা	FCM0672378 ফটো উপলব্ধ	167 নাম : লতিবৰ বহমান পিতাৰ নাম: হানিফ আলী ঘৰ নং : 318 বয়স : 19 লিঙ্গ : পুৰুষ	OIF0115618 ফটো উপলব্ধ	168 নাম : মেৰিনা খাতুন পিতাৰ নাম: হানিফ আলী ঘৰ নং : 318 বয়স : 19 লিঙ্গ : মহিলা	OIF0115626 ফটো উপলব্ধ
169 নাম : নজমল হুছেইন পিতাৰ নাম: আলীমুদ্দিন ঘৰ নং : ৩১৯ বয়স : 81 লিঙ্গ : পুৰুষ	FCM2035612 ফটো উপলব্ধ	170 নাম : হাজেৰা খাতুন স্বামীৰ নাম: নজমল হুছেইন ঘৰ নং : ৩১৯ বয়স : 74 লিঙ্গ : মহিলা	FCM2035623 ফটো উপলব্ধ	171 নাম : আব্দুল মতলিব পিতাৰ নাম: নজমল হুছেইন ঘৰ নং : ৩১৯ বয়স : 57 লিঙ্গ : পুৰুষ	FCM2035634 ফটো উপলব্ধ
172 নাম : আব্দুল মুন্নাফ পিতাৰ নাম: নজমল হুছেইন ঘৰ নং : ৩১৯ বয়স : 50 লিঙ্গ : পুৰুষ	FCM2035656 ফটো উপলব্ধ	173 নাম : মহিবুল হক পিতাৰ নাম: নজমল হুছেইন ঘৰ নং : ৩১৯ বয়স : 47 লিঙ্গ : পুৰুষ	FCM2035689 ফটো উপলব্ধ	174 নাম : মহিদা খাতুন স্বামীৰ নাম: মহিবুল হক ঘৰ নং : ৩১৯ বয়স : 44 লিঙ্গ : মহিলা	FCM2035690 ফটো উপলব্ধ
175 নাম : কাৰিমা খাতুন স্বামীৰ নাম: আব্দুল মতলেব ঘৰ নং : ৩১৯ বয়স : 43 লিঙ্গ : মহিলা	FCM2035645 ফটো উপলব্ধ	176 নাম : হাছিনা খাতুন স্বামীৰ নাম: আব্দুল মুন্নাফ ঘৰ নং : ৩১৯ বয়স : 37 লিঙ্গ : মহিলা	FCM2035736 ফটো উপলব্ধ	177 নাম : আমিনা খাতুন পিতাৰ নাম: মহিবুল হক ঘৰ নং : 319 বয়স : 27 লিঙ্গ : মহিলা	FCM0562298 ফটো উপলব্ধ
178 নাম : ছমিনে খাতুন স্বামীৰ নাম: ছামচুল হক ঘৰ নং : ৩২১ বয়স : 74 লিঙ্গ : মহিলা	FCM2035758 ফটো উপলব্ধ	179 নাম : ছমিৰ আলী পিতাৰ নাম: ছামচুল হক ঘৰ নং : ৩২১ বয়স : 50 লিঙ্গ : পুৰুষ	FCM2035769 ফটো উপলব্ধ	180 নাম : ওমৰ আলী পিতাৰ নাম: ছামচুল হক ঘৰ নং : ৩২১ বয়স : 47 লিঙ্গ : পুৰুষ	FCM2035781 ফটো উপলব্ধ



181 নাম : হজৰত আলী পিতাৰ নাম: ছামচুল হক ঘৰ নং : ৩২১ বয়স : 45 লিঙ্গ : পুৰুষ	FCM2035805 ফটো উপলব্ধ	182 নাম : জিলেহা খাতুন স্বামীৰ নাম: ছামিৰ আলী ঘৰ নং : ৩২১ বয়স : 44 লিঙ্গ : মহিলা	FCM2035770 ফটো উপলব্ধ	183 নাম : জিয়াউৰ ৰহমান পিতাৰ নাম: চামচুল হক ঘৰ নং : ৩২১ বয়স : 42 লিঙ্গ : পুৰুষ	FCM2035816 ফটো উপলব্ধ
184 নাম : আয়েশা খাতুন স্বামীৰ নাম: ওমৰ আলী ঘৰ নং : ৩২১ বয়স : 41 লিঙ্গ : মহিলা	FCM2035792 ফটো উপলব্ধ	185 নাম : ছবি আলী পিতাৰ নাম: ছামচুল হক ঘৰ নং : ৩২১ বয়স : 38 লিঙ্গ : পুৰুষ	FCM2035827 ফটো উপলব্ধ	186 নাম : বানেছা খাতুন স্বামীৰ নাম: হজৰত আলী ঘৰ নং : ৩২১ বয়স : 35 লিঙ্গ : মহিলা	FCM2035849 ফটো উপলব্ধ
187 নাম : সহৰ ভানু স্বামীৰ নাম: ছবি আলী ঘৰ নং : ৩২১ বয়স : 34 লিঙ্গ : মহিলা	FCM2035850 ফটো উপলব্ধ	188 নাম : আহোজা খাতুন স্বামীৰ নাম: জিয়াউৰ ৰহমান ঘৰ নং : ৩২১ বয়স : 33 লিঙ্গ : মহিলা	FCM2255825 ফটো উপলব্ধ	189 নাম : শ্বহিদ আলী পিতাৰ নাম: চামচুল হক ঘৰ নং : ৩২১ বয়স : 29 লিঙ্গ : পুৰুষ	FCM2255803 ফটো উপলব্ধ
190 নাম : ছালেমা খাতুন পিতাৰ নাম: ছামচুল হক ঘৰ নং : 321 বয়স : 29 লিঙ্গ : মহিলা	FCM0309484 ফটো উপলব্ধ	191 নাম : ছাদ্দাম আলী পিতাৰ নাম: ছামচুল হক ঘৰ নং : 321 বয়স : 28 লিঙ্গ : পুৰুষ	FCM0120287 ফটো উপলব্ধ	192 নাম : ছাইফুদ্দিন আহমেদ পিতাৰ নাম: ছামচুল হক ঘৰ নং : 321 বয়স : 26 লিঙ্গ : পুৰুষ	FCM0641639 ফটো উপলব্ধ
193 নাম : জুলহাস আলী পিতাৰ নাম: ছামিৰ আলী ঘৰ নং : 321 বয়স : 26 লিঙ্গ : পুৰুষ	FCM0457937 ফটো উপলব্ধ	194 নাম : ছাহজাহান আলী পিতাৰ নাম: সমীৰ আলী ঘৰ নং : 321 বয়স : 23 লিঙ্গ : পুৰুষ	OIF0078428 ফটো উপলব্ধ	195 নাম : আছাদুল ইছলাম পিতাৰ নাম: ওমৰ আলী ঘৰ নং : 321 বয়স : 20 লিঙ্গ : পুৰুষ	OIF0049270 ফটো উপলব্ধ
196 নাম : মিছিবন বেওৱা স্বামীৰ নাম: হজৰত আলী ঘৰ নং : ৩২৫ বয়স : 79 লিঙ্গ : মহিলা	FCM2035918 ফটো উপলব্ধ	197 নাম : ফলেছা খাতুন স্বামীৰ নাম: বেহান আলী ঘৰ নং : ৩২৬ বয়স : 74 লিঙ্গ : মহিলা	FCM2035941 ফটো উপলব্ধ	198 নাম : হজৰত আলী পিতাৰ নাম: বেহান আলী ঘৰ নং : ৩২৬ বয়স : 41 লিঙ্গ : পুৰুষ	FCM2035952 ফটো উপলব্ধ
199 নাম : মিনিছা বেগম স্বামীৰ নাম: হজৰত আলী ঘৰ নং : 326 বয়স : 31 লিঙ্গ : মহিলা	FCM1212141 ফটো উপলব্ধ	200 নাম : শৰপত আলী পিতাৰ নাম: বেহান আলী ঘৰ নং : 326 বয়স : 29 লিঙ্গ : পুৰুষ	FCM0664912 ফটো উপলব্ধ	201 নাম : জমুনা খাতুন স্বামীৰ নাম: শৰপত ঘৰ নং : 326 বয়স : 26 লিঙ্গ : মহিলা	OIF0054049 ফটো উপলব্ধ
202 নাম : আবেদ আলী পিতাৰ নাম: ছামছেৰ আলী ঘৰ নং : ৩২৯ বয়স : 65 লিঙ্গ : পুৰুষ	FCM2035974 ফটো উপলব্ধ	203 নাম : চইৰাফুলি বেগম স্বামীৰ নাম: আবেদ আলী ঘৰ নং : ৩২৯ বয়স : 54 লিঙ্গ : মহিলা	FCM2035985 ফটো উপলব্ধ	S 204 নাম : শ্বৈন নেসা পিতাৰ নাম: আবেদ আলী ঘৰ নং : ৩২৯ বয়স : 47 লিঙ্গ : মহিলা	FCM2036002 ফটো উপলব্ধ
205 নাম : শ্বৰিফউদ্দিন আহমেদ পিতাৰ নাম: আবেদ আলী ঘৰ নং : 329 বয়স : 41 লিঙ্গ : পুৰুষ	FCM0381368 ফটো উপলব্ধ	206 নাম : মিনাৰা বেগম স্বামীৰ নাম: শ্বৰিফউদ্দিন আহমেদ ঘৰ নং : ৩২৯ বয়স : 39 লিঙ্গ : মহিলা	FCM2042366 ফটো উপলব্ধ	207 নাম : জৰিপ উদ্দিন পিতাৰ নাম: আবেদ আলী ঘৰ নং : ৩২৯ বয়স : 34 লিঙ্গ : পুৰুষ	FCM2255938 ফটো উপলব্ধ
208 নাম : ৰোশোনাৰা খাতুন স্বামীৰ নাম: জৰিপ উদ্দিন ঘৰ নং : ৩২৯ বয়স : 30 লিঙ্গ : মহিলা	FCM2255927 ফটো উপলব্ধ	209 নাম : শ্বাহিদ মিৰ্জা পিতাৰ নাম: আবেদ আলী ঘৰ নং : 329 বয়স : 28 লিঙ্গ : পুৰুষ	FCM0122507 ফটো উপলব্ধ	210 নাম : গোলাপ মুস্তফা পিতাৰ নাম: আবেদ আলী ঘৰ নং : 329 বয়স : 26 লিঙ্গ : পুৰুষ	FCM0654517 ফটো উপলব্ধ



211 নাম : মুৰ্শিদা খাতুন পিতাৰ নাম: আবেদ আলী ঘৰ নং : 329 বয়স : 25 লিঙ্গ : মহিলা	FCM0654590 ফটো উপলব্ধ	S 212 নাম : সাজিভান স্বামীৰ নাম: নবাব আলী ঘৰ নং : 320 বয়স : 59 লিঙ্গ : মহিলা	FCM2036079 ফটো উপলব্ধ	213 নাম : জবৰ উদ্দিন পিতাৰ নাম: হাসমত আলী ঘৰ নং : 300 বয়স : 54 লিঙ্গ : পুৰুষ	FCM2036091 ফটো উপলব্ধ
214 নাম : ছুফিয়া খাতুন স্বামীৰ নাম: জবৰ উদ্দিন ঘৰ নং : 300 বয়স : 47 লিঙ্গ : মহিলা	FCM2036104 ফটো উপলব্ধ	S 215 নাম : জবিদা বেগম পিতাৰ নাম: জবৰ উদ্দিন ঘৰ নং : 300 বয়স : 38 লিঙ্গ : মহিলা	FCM2036115 ফটো উপলব্ধ	216 নাম : নুৰেদা বেগম পিতাৰ নাম: জবৰ উদ্দিন ঘৰ নং : 300 বয়স : 30 লিঙ্গ : মহিলা	FCM2042128 ফটো উপলব্ধ
217 নাম : ছাইফুদ্দিন আহমেদ পিতাৰ নাম: জবৰ উদ্দিন ঘৰ নং : 300 বয়স : 29 লিঙ্গ : পুৰুষ	FCM2255778 ফটো উপলব্ধ	218 নাম : ছাইফুউৰ রহমান মাতৃৰ নাম: নবাব আলী ঘৰ নং : 300 বয়স : 29 লিঙ্গ : পুৰুষ	FCM2255767 ফটো উপলব্ধ	219 নাম : ছাইফুল ইছলাম পিতাৰ নাম: জবৰ উদ্দিন ঘৰ নং : 300 বয়স : 28 লিঙ্গ : পুৰুষ	FCM0311506 ফটো উপলব্ধ
220 নাম : ৰফিকুল ইছলাম পিতাৰ নাম: নবাব আলী ঘৰ নং : 300 বয়স : 27 লিঙ্গ : পুৰুষ	FCM0381822 ফটো উপলব্ধ	221 নাম : মিন মমতাজ খানম পিতাৰ নাম: জবৰ উদ্দিন ঘৰ নং : 330 বয়স : 27 লিঙ্গ : মহিলা	FCM1718949 ফটো উপলব্ধ	222 নাম : মালেকা খাতুন স্বামীৰ নাম: ছাইফুউৰ রহমান ঘৰ নং : 330 বয়স : 25 লিঙ্গ : মহিলা	FCM2290211 ফটো উপলব্ধ
223 নাম : ছানিদুল ইছলাম পিতাৰ নাম: জবৰুদ্দিন ঘৰ নং : 330 বয়স : 24 লিঙ্গ : পুৰুষ	FCM2300135 ফটো উপলব্ধ	S 224 নাম : নাজিমা বেগম পিতাৰ নাম: নবাব আলী ঘৰ নং : 330 বয়স : 22 লিঙ্গ : মহিলা	FCM1717867 ফটো উপলব্ধ	225 নাম : আৰিফা খাতুন পিতাৰ নাম: নবাব আলী ঘৰ নং : 330 বয়স : 21 লিঙ্গ : মহিলা	OIF0080226 ফটো উপলব্ধ
S 226 নাম : ছোলেমান আলী পিতাৰ নাম: আবেজউদ্দিন ঘৰ নং : 301 বয়স : 51 লিঙ্গ : পুৰুষ	FCM2036159 ফটো উপলব্ধ	S 227 নাম : মজিবন নেছা স্বামীৰ নাম: ছোলেমান আলী ঘৰ নং : 301 বয়স : 44 লিঙ্গ : মহিলা	FCM2036160 ফটো উপলব্ধ	228 নাম : সুৰজ আলি পিতাৰ নাম: মজিব উদ্দিন ঘৰ নং : 305 বয়স : 66 লিঙ্গ : পুৰুষ	FCM2036193 ফটো উপলব্ধ
229 নাম : চয়ফলী বেগম স্বামীৰ নাম: সুৰুজ আলি ঘৰ নং : 305 বয়স : 60 লিঙ্গ : মহিলা	FCM2036206 ফটো উপলব্ধ	230 নাম : শহীদ আলী পিতাৰ নাম: সুৰুজ আলী ঘৰ নং : 335 বয়স : 28 লিঙ্গ : পুৰুষ	FCM0700187 ফটো উপলব্ধ	231 নাম : আৰজ আলী পিতাৰ নাম: সুৰুজ আলী ঘৰ নং : 335 বয়স : 27 লিঙ্গ : পুৰুষ	FCM0700229 ফটো উপলব্ধ
232 নাম : ছুলতানা খাতুন স্বামীৰ নাম: শহীদ আলী ঘৰ নং : 335 বয়স : 25 লিঙ্গ : মহিলা	FCM0700302 ফটো উপলব্ধ	233 নাম : খাইজুৰ রহমান পিতাৰ নাম: সুৰুজ আলী ঘৰ নং : 336 বয়স : 25 লিঙ্গ : পুৰুষ	OIF0143602 ফটো উপলব্ধ	234 নাম : সাহা আলি পিতাৰ নাম: মজিবউদ্দিন ঘৰ নং : 309 বয়স : 78 লিঙ্গ : পুৰুষ	FCM2036217 ফটো উপলব্ধ
235 নাম : বিল্লাল হুছেইন পিতাৰ নাম: সাহা আলী ঘৰ নং : 309 বয়স : 51 লিঙ্গ : পুৰুষ	FCM2036239 ফটো উপলব্ধ	236 নাম : শাহজাহান আলী পিতাৰ নাম: সাহা আলী ঘৰ নং : 309 বয়স : 47 লিঙ্গ : পুৰুষ	FCM2036251 ফটো উপলব্ধ	237 নাম : আলোছা খাতুন স্বামীৰ নাম: বিল্লাল হুছেইন ঘৰ নং : 309 বয়স : 44 লিঙ্গ : মহিলা	FCM2036240 ফটো উপলব্ধ
238 নাম : মহিবুৰ রহমান পিতাৰ নাম: সাহা আলি ঘৰ নং : 309 বয়স : 39 লিঙ্গ : পুৰুষ	FCM2036262 ফটো উপলব্ধ	239 নাম : হনপা খাতুন স্বামীৰ নাম: শাহজাহান আলী ঘৰ নং : 309 বয়স : 36 লিঙ্গ : মহিলা	FCM2036284 ফটো উপলব্ধ	240 নাম : আব্দুল কাদের পিতাৰ নাম: সাহা আলি ঘৰ নং : 309 বয়স : 34 লিঙ্গ : পুৰুষ	FCM2036273 ফটো উপলব্ধ



241 নাম : তৈয়ব আলী পিতাৰ নাম: সাহা আলী ঘৰ নং : ৩৩৭ বয়স : 34 লিঙ্গ : পুৰুষ	FCM2036295 ফটো উপলব্ধ	242 নাম : হালিমা খাতুন স্বামীৰ নাম: মহিবুৰ ৰহমান ঘৰ নং : ৩৩৭ বয়স : 33 লিঙ্গ : মহিলা	FCM2036308 ফটো উপলব্ধ	243 নাম : তাহেৰ আলী পিতাৰ নাম: সাহা আলী ঘৰ নং : ৩৩৭ বয়স : 29 লিঙ্গ : পুৰুষ	FCM2042208 ফটো উপলব্ধ
244 নাম : চানোৱাৰা বেগম স্বামীৰ নাম: তৈয়ব আলী ঘৰ নং : 337 বয়স : 28 লিঙ্গ : মহিলা	FCM1284207 ফটো উপলব্ধ	245 নাম : ইউচুব আলী পিতাৰ নাম: সাহা আলী ঘৰ নং : ৩৩৭ বয়স : 27 লিঙ্গ : পুৰুষ	FCM0312306 ফটো উপলব্ধ	246 নাম : মৰজিনা বেগম স্বামীৰ নাম: আব্দুল কাদের ঘৰ নং : 337 বয়স : 25 লিঙ্গ : মহিলা	FCM1772250 ফটো উপলব্ধ
247 নাম : ববিতা খাতুন পিতাৰ নাম: বিল্লাল হুছেইন ঘৰ নং : 337 বয়স : 23 লিঙ্গ : মহিলা	OIF0136960 ফটো উপলব্ধ	248 নাম : আমিনুল হক পিতাৰ নাম: বিল্লাল হুছেইন ঘৰ নং : 337 বয়স : 20 লিঙ্গ : পুৰুষ	OIF0136978 ফটো উপলব্ধ	249 নাম : কৰফুল নেছা স্বামীৰ নাম: অহেজ আলী ঘৰ নং : ৩৩৮ বয়স : 70 লিঙ্গ : মহিলা	FCM2036320 ফটো উপলব্ধ
250 নাম : নুৰভান স্বামীৰ নাম: অহেজ আলী ঘৰ নং : ৩৩৮ বয়স : 65 লিঙ্গ : মহিলা	FCM2036331 ফটো উপলব্ধ	251 নাম : জাকিৰ হুছেইন পিতাৰ নাম: অহেজ আলী ঘৰ নং : ৩৩৮ বয়স : 50 লিঙ্গ : পুৰুষ	FCM2036386 ফটো উপলব্ধ	252 নাম : জামিলা খাতুন স্বামীৰ নাম: জাকিৰ হুছেইন ঘৰ নং : ৩৩৮ বয়স : 48 লিঙ্গ : মহিলা	FCM2036397 ফটো উপলব্ধ
253 নাম : সুন্দৰী বেগম মাতৃৰ নাম: নুৰ ভান ঘৰ নং : ৩৩৮ বয়স : 33 লিঙ্গ : মহিলা	FCM2042377 ফটো উপলব্ধ	254 নাম : বগা শেখ পিতাৰ নাম: জাকিৰ হুছেইন ঘৰ নং : 338 বয়স : 27 লিঙ্গ : পুৰুষ	FCM1351261 ফটো উপলব্ধ	255 নাম : নুৰ হুছেইন মাতৃৰ নাম: অহেজ আলী ঘৰ নং : 338 বয়স : 27 লিঙ্গ : পুৰুষ	FCM0125179 ফটো উপলব্ধ
#2 256 নাম : ইকৰামুল হক পিতাৰ নাম: আবুছায়েদ আলী ঘৰ নং : 348 বয়স : 25 লিঙ্গ : পুৰুষ	FCM0674176 ফটো উপলব্ধ	257 নাম : অবিয়াল আলী পিতাৰ নাম: অহেজ আলী ঘৰ নং : 338 বয়স : 24 লিঙ্গ : পুৰুষ	FCM0706523 ফটো উপলব্ধ	258 নাম : বুলি খাতুন স্বামীৰ নাম: বগা সেখ ঘৰ নং : 338 বয়স : 24 লিঙ্গ : মহিলা	FCM1323351 ফটো উপলব্ধ
259 নাম : আনোৱাৰা খাতুন স্বামীৰ নাম: নুৰ হুছেইন ঘৰ নং : 338 বয়স : 24 লিঙ্গ : মহিলা	FCM1503465 ফটো উপলব্ধ	R2 260 নাম : জোহীৰ উদ্দিন পিতাৰ নাম: জাকিৰ হুছেইন ঘৰ নং : 338 বয়স : 22 লিঙ্গ : পুৰুষ	OIF0071225 ফটো উপলব্ধ	261 নাম : আৰুছ আলি পিতাৰ নাম: সৰফত আলী ঘৰ নং : ৩৩৯ বয়স : 68 লিঙ্গ : মহিলা	FCM2036400 ফটো উপলব্ধ
262 নাম : ধলিমন নেছা স্বামীৰ নাম: আৰুছ আলী ঘৰ নং : ৩৩৯ বয়স : 59 লিঙ্গ : মহিলা	FCM2036411 ফটো উপলব্ধ	263 নাম : জব্বৰ আলী পিতাৰ নাম: সৰফত আলী ঘৰ নং : ৩৩৯ বয়স : 53 লিঙ্গ : পুৰুষ	FCM2036422 ফটো উপলব্ধ	264 নাম : বানেছা বেগম স্বামীৰ নাম: জব্বৰ আলী ঘৰ নং : ৩৩৯ বয়স : 49 লিঙ্গ : মহিলা	FCM2036433 ফটো উপলব্ধ
265 নাম : আমিৰ উদ্দিন পিতাৰ নাম: সৰফত আলী ঘৰ নং : ৩৩৯ বয়স : 44 লিঙ্গ : পুৰুষ	FCM2036444 ফটো উপলব্ধ	266 নাম : ৰাহিলা বেগম স্বামীৰ নাম: আমিৰউদ্দিন ঘৰ নং : ৩৩৯ বয়স : 42 লিঙ্গ : মহিলা	FCM2036455 ফটো উপলব্ধ	S 267 নাম : কয়াৰভান নেছা পিতাৰ নাম: আৰুছ আলী ঘৰ নং : ৩৩৯ বয়স : 36 লিঙ্গ : পুৰুষ	FCM2036466 ফটো উপলব্ধ
268 নাম : আছিক উদ্দিন পিতাৰ নাম: আৰুছ আলী ঘৰ নং : ৩৩৯ বয়স : 30 লিঙ্গ : পুৰুষ	FCM2255836 ফটো উপলব্ধ	S 269 নাম : আমিনা খাতুন পিতাৰ নাম: আমিৰ উদ্দিন ঘৰ নং : ৩৩৯ বয়স : 26 লিঙ্গ : মহিলা	FCM0623439 ফটো উপলব্ধ	270 নাম : ইকৰামুল হক পিতাৰ নাম: আৰুছ আলী ঘৰ নং : 339 বয়স : 26 লিঙ্গ : পুৰুষ	FCM0666917 ফটো উপলব্ধ



271	OIF0104588	ফটো উপলব্ধ	নাম : মাফজা বেগম স্বামীৰ নাম: আছিক উদ্দিন ঘৰ নং : 339 বয়স : 25 লিঙ্গ : মহিলা	272	FCM0690057	ফটো উপলব্ধ	নাম : আব্দুল বাৰেক পিতাৰ নাম: জব্বুৰ আলী ঘৰ নং : 339 বয়স : 23 লিঙ্গ : পুৰুষ	273	OIF0018861	ফটো উপলব্ধ	নাম : মামনি বেগম স্বামীৰ নাম: আব্দুল বাৰেক ঘৰ নং : 339 বয়স : 23 লিঙ্গ : মহিলা
274	FCM2323178	ফটো উপলব্ধ	নাম : মমিনুল ইছলাম পিতাৰ নাম: আমিৰউদ্দিন ঘৰ নং : 339 বয়স : 22 লিঙ্গ : পুৰুষ	275	OIF0142109	ফটো উপলব্ধ	নাম : ইছলাম উদ্দিন পিতাৰ নাম: জব্বুৰ আলী ঘৰ নং : 339 বয়স : 20 লিঙ্গ : পুৰুষ	276	OIF0142091	ফটো উপলব্ধ	নাম : আমিৰ হামজা পিতাৰ নাম: জব্বুৰ আলী ঘৰ নং : 339 বয়স : 19 লিঙ্গ : পুৰুষ
S 277	FCM2036513	ফটো উপলব্ধ	নাম : সোনাতান বেগম স্বামীৰ নাম: কাৰিজল ঘৰ নং : 388 বয়স : 80 লিঙ্গ : মহিলা	278	FCM2036535	ফটো উপলব্ধ	নাম : ফুলমতি বেগম স্বামীৰ নাম: বাচ্চু সেখ ঘৰ নং : 385 বয়স : 61 লিঙ্গ : মহিলা	279	FCM2036557	ফটো উপলব্ধ	নাম : কুকিল উদ্দিন পিতাৰ নাম: বাচ্চু সেখ ঘৰ নং : 385 বয়স : 47 লিঙ্গ : পুৰুষ
280	FCM2036546	ফটো উপলব্ধ	নাম : আমিনা বেগম স্বামীৰ নাম: কুকিল উদ্দিন ঘৰ নং : 385 বয়স : 45 লিঙ্গ : মহিলা	281	FCM1774058	ফটো উপলব্ধ	নাম : মৃতালিৰ আলি পিতাৰ নাম: কুকিল উদ্দিন ঘৰ নং : 345 বয়স : 23 লিঙ্গ : পুৰুষ	282	FCM2036615	ফটো উপলব্ধ	নাম : গুলেছা খাতুন স্বামীৰ নাম: ছাদেক আলী ঘৰ নং : 389 বয়স : 65 লিঙ্গ : মহিলা
283	FCM2036626	ফটো উপলব্ধ	নাম : আব্দুল গনি পিতাৰ নাম: ছাদেক আলী ঘৰ নং : 347 বয়স : 51 লিঙ্গ : পুৰুষ	284	FCM2036637	ফটো উপলব্ধ	নাম : বানেছা খাতুন স্বামীৰ নাম: আব্দুল গনি ঘৰ নং : 389 বয়স : 49 লিঙ্গ : মহিলা	285	FCM2036648	ফটো উপলব্ধ	নাম : আব্দুল ৰহিদ পিতাৰ নাম: ছাদেক আলী ঘৰ নং : 389 বয়স : 49 লিঙ্গ : পুৰুষ
286	FCM2036660	ফটো উপলব্ধ	নাম : চিদ্দিক আলী পিতাৰ নাম: ছাদেক আলী ঘৰ নং : 389 বয়স : 44 লিঙ্গ : পুৰুষ	287	FCM2036659	ফটো উপলব্ধ	নাম : গোলাপ আলী পিতাৰ নাম: ছাদেক আলী ঘৰ নং : 389 বয়স : 44 লিঙ্গ : পুৰুষ	288	FCM2036682	ফটো উপলব্ধ	নাম : বাৰেক আলী পিতাৰ নাম: ছাদেক আলী ঘৰ নং : 389 বয়স : 39 লিঙ্গ : পুৰুষ
289	FCM2036706	ফটো উপলব্ধ	নাম : জিলেহা খাতুন স্বামীৰ নাম: আব্দুল ৰশিদ ঘৰ নং : 389 বয়স : 35 লিঙ্গ : মহিলা	290	FCM0127308	ফটো উপলব্ধ	নাম : ছুমৰ আলী পিতাৰ নাম: ছাদেক আলী ঘৰ নং : 347 বয়স : 33 লিঙ্গ : পুৰুষ	291	FCM2036693	ফটো উপলব্ধ	নাম : হাজেৰা খাতুন স্বামীৰ নাম: বাৰেক আলী ঘৰ নং : 389 বয়স : 32 লিঙ্গ : মহিলা
292	FCM0127357	ফটো উপলব্ধ	নাম : মানিক ফুল নেছা স্বামীৰ নাম: ছিদ্দিক আলী ঘৰ নং : 347 বয়স : 30 লিঙ্গ : মহিলা	293	FCM0604355	ফটো উপলব্ধ	নাম : আজেন্দা বেগম স্বামীৰ নাম: ছুমৰ আলী ঘৰ নং : 347 বয়স : 25 লিঙ্গ : মহিলা	294	OIF0097717	ফটো উপলব্ধ	নাম : শুকৰ আলী পিতাৰ নাম: আব্দুল গনি ঘৰ নং : 347 বয়স : 24 লিঙ্গ : পুৰুষ
295	FCM1874353	ফটো উপলব্ধ	নাম : জালালুদ্দিন আহমেদ পিতাৰ নাম: আব্দুল ৰহিদ ঘৰ নং : 347 বয়স : 22 লিঙ্গ : পুৰুষ	296	OIF0050989	ফটো উপলব্ধ	নাম : মোহিজুদ্দিন পিতাৰ নাম: ছিদ্দিক ঘৰ নং : 347 বয়স : 20 লিঙ্গ : পুৰুষ	297	OIF0098061	ফটো উপলব্ধ	নাম : শাহলম পিতাৰ নাম: আব্দুল গনি ঘৰ নং : 347 বয়স : 19 লিঙ্গ : পুৰুষ
298	FCM2036728	ফটো উপলব্ধ	নাম : মেহেৰা খাতুন স্বামীৰ নাম: আবু ছায়েদ আলী ঘৰ নং : 388 বয়স : 65 লিঙ্গ : মহিলা	299	FCM0421149	ফটো উপলব্ধ	নাম : ছাদাম আলী পিতাৰ নাম: আবু ছায়েদ আলী ঘৰ নং : 388 বয়স : 25 লিঙ্গ : পুৰুষ	S 300	FCM2036739	ফটো উপলব্ধ	নাম : বানেচা খাতুন পিতাৰ নাম: জহিৰ আলী ঘৰ নং : 381 বয়স : 63 লিঙ্গ : মহিলা



301 নাম : ৰছুল সেখ পিতাৰ নাম: আলফাচ ঘৰ নং : 351 বয়স : 63 লিঙ্গ : পুৰুষ	OIF0052407 ফটো উপলব্ধ	302 নাম : আকিমন নেছা স্বামীৰ নাম: ৰছুল সেখ ঘৰ নং : 351 বয়স : 55 লিঙ্গ : মহিলা	FCM2036740 ফটো উপলব্ধ	303 নাম : ৰহিম আলী পিতাৰ নাম: ৰছুল সেখ ঘৰ নং : 351 বয়স : 30 লিঙ্গ : পুৰুষ	FCM1353424 ফটো উপলব্ধ
304 নাম: ছানোৱাৰা বেগম স্বামীৰ নাম: ৰহিম আলী ঘৰ নং : 351 বয়স : 26 লিঙ্গ : মহিলা	FCM2291003 ফটো উপলব্ধ	305 নাম : বাচ্চু সেখ পিতাৰ নাম: মনিয়া সেখ ঘৰ নং : 353 বয়স : 68 লিঙ্গ : পুৰুষ	FCM2036751 ফটো উপলব্ধ	306 নাম: নুৰনি খাতুন স্বামীৰ নাম: বাচ্চু সেখ ঘৰ নং : 353 বয়স : 64 লিঙ্গ : মহিলা	FCM2036762 ফটো উপলব্ধ
307 নাম : ছাবেদ আলী পিতাৰ নাম: গফুৰ আলী ঘৰ নং : 353 বয়স : 40 লিঙ্গ : পুৰুষ	FCM2036784 ফটো উপলব্ধ	308 নাম : বাবুল হুছেন পিতাৰ নাম: বাচ্চু সেখ ঘৰ নং : 353 বয়স : 30 লিঙ্গ : পুৰুষ	FCM2255983 ফটো উপলব্ধ	309 নাম : ফুলেছা খাতুন স্বামীৰ নাম: ছাবেদ আলী ঘৰ নং : 353 বয়স : 28 লিঙ্গ : মহিলা	FCM0687715 ফটো উপলব্ধ
310 নাম : ফজৰ আলী মাতৃৰ নাম: পান ফুল নেছা ঘৰ নং : 353 বয়স : 27 লিঙ্গ : পুৰুষ	FCM0129288 ফটো উপলব্ধ	311 নাম : সাহা আলম হক পিতাৰ নাম: মহিম আলী ঘৰ নং : 353 বয়স : 24 লিঙ্গ : পুৰুষ	FCM0654939 ফটো উপলব্ধ	312 নাম : অঞ্জুমা খাতুন স্বামীৰ নাম: ফজৰ আলী ঘৰ নং : 353 বয়স : 23 লিঙ্গ : মহিলা	FCM2294189 ফটো উপলব্ধ
313 নাম : মাহমুদা বেগম পিতাৰ নাম: মহিম আলী ঘৰ নং : 353ক বয়স : 22 লিঙ্গ : মহিলা	FCM2294171 ফটো উপলব্ধ	314 নাম : মহিম আলী পিতাৰ নাম: মনিয়া সেখ ঘৰ নং : 353ক বয়স : 52 লিঙ্গ : পুৰুষ	FCM2036808 ফটো উপলব্ধ	315 নাম : পানফুল নেছা স্বামীৰ নাম: মহিম আলি ঘৰ নং : 353ক বয়স : 51 লিঙ্গ : মহিলা	FCM2036819 ফটো উপলব্ধ
316 নাম : শুকুৰ আলী পিতাৰ নাম: মহিম আলি ঘৰ নং : 353ক বয়স : 37 লিঙ্গ : পুৰুষ	FCM2036820 ফটো উপলব্ধ	317 নাম : সূৰ্য্য ভান নেছা মাতৃৰ নাম: পানফুল নেছা ঘৰ নং : 353ক বয়স : 33 লিঙ্গ : পুৰুষ	FCM2036831 ফটো উপলব্ধ	318 নাম : নজৰ আলি মাতৃৰ নাম: পানফুল নেছা ঘৰ নং : 353ক বয়স : 32 লিঙ্গ : পুৰুষ	FCM2036842 ফটো উপলব্ধ
319 নাম : গুলোচা খাতুন স্বামীৰ নাম: শুকুৰ আলী ঘৰ নং : 353ক বয়স : 30 লিঙ্গ : মহিলা	FCM2042355 ফটো উপলব্ধ	320 নাম : হৈয়মত আলী পিতাৰ নাম: মনিয়া সেখ ঘৰ নং : 358 বয়স : 71 লিঙ্গ : পুৰুষ	FCM2036875 ফটো উপলব্ধ	321 নাম : আলোছা খাতুন স্বামীৰ নাম: হৈয়মত আলী ঘৰ নং : 358 বয়স : 65 লিঙ্গ : মহিলা	FCM2036886 ফটো উপলব্ধ
322 নাম : আলিমুদ্দিন আহমেদ পিতাৰ নাম: হৈয়মত আলী ঘৰ নং : 358 বয়স : 49 লিঙ্গ : পুৰুষ	FCM2036897 ফটো উপলব্ধ	323 নাম : সোনাউল্লা মিঞা পিতাৰ নাম: হৈয়মত আলী ঘৰ নং : 358 বয়স : 44 লিঙ্গ : পুৰুষ	FCM2036900 ফটো উপলব্ধ	324 নাম : ইউনুচ আলী পিতাৰ নাম: হৈয়মত আলী ঘৰ নং : 358 বয়স : 42 লিঙ্গ : পুৰুষ	FCM2036911 ফটো উপলব্ধ
325 নাম : মাৰিয়া খাতুন স্বামীৰ নাম: আলিমুদ্দিন আহমেদ ঘৰ নং : 358 বয়স : 34 লিঙ্গ : মহিলা	FCM2036864 ফটো উপলব্ধ	326 নাম : মমতাজ বেগম স্বামীৰ নাম: সোনা উল্লাহ মিঞা ঘৰ নং : 358 বয়স : 33 লিঙ্গ : মহিলা	FCM2036853 ফটো উপলব্ধ	327 নাম : ছবিকুল ইচলাম পিতাৰ নাম: হৈয়মত আলী ঘৰ নং : 354 বয়স : 28 লিঙ্গ : পুৰুষ	FCM0129429 ফটো উপলব্ধ
328 নাম : মেৰিনা খাতুন স্বামীৰ নাম: ইউনুচ আলী ঘৰ নং : 354 বয়স : 27 লিঙ্গ : মহিলা	FCM0462416 ফটো উপলব্ধ	329 নাম : অহিন আলি পিতাৰ নাম: মনিয়া সেখ ঘৰ নং : 355 বয়স : 65 লিঙ্গ : পুৰুষ	FCM2036922 ফটো উপলব্ধ	330 নাম : গুলভান নেচা স্বামীৰ নাম: অহিন আলী ঘৰ নং : 355 বয়স : 61 লিঙ্গ : মহিলা	FCM2036933 ফটো উপলব্ধ



# 331 নাম : তৈয়ব আলী পিতাৰ নাম: আহিন আলী ঘৰ নং : ৩৫৫ বয়স : 42 লিঙ্গ : পুৰুষ	FCM2036944 ফটো উপলব্ধ	# 332 নাম : হালিমা খাতুন স্বামীৰ নাম: তৈয়ব আলী ঘৰ নং : 355 বয়স : 31 লিঙ্গ : মহিলা	FCM0703157 ফটো উপলব্ধ	333 নাম : ইছলাম উদ্দিন পিতাৰ নাম: আহিন আলী ঘৰ নং : 355 বয়স : 22 লিঙ্গ : পুৰুষ	OIF0083220 ফটো উপলব্ধ
334 নাম : ইছব আলী পিতাৰ নাম: বস্তুম আলী ঘৰ নং : ৩৫৬ বয়স : 65 লিঙ্গ : পুৰুষ	FCM2036988 ফটো উপলব্ধ	335 নাম : আবছৰ আলী পিতাৰ নাম: বস্তুম আলী ঘৰ নং : ৩৫৬ বয়স : 56 লিঙ্গ : পুৰুষ	FCM2037005 ফটো উপলব্ধ	336 নাম : পানো নেচা স্বামীৰ নাম: ইছব আলী ঘৰ নং : ৩৫৬ বয়স : 55 লিঙ্গ : মহিলা	FCM2036999 ফটো উপলব্ধ
337 নাম : মনু সেখ পিতাৰ নাম: বস্তুম আলী ঘৰ নং : ৩৫৬ বয়স : 53 লিঙ্গ : পুৰুষ	FCM2037027 ফটো উপলব্ধ	338 নাম : ইছমাইল হক পিতাৰ নাম: বস্তুম আলী ঘৰ নং : ৩৫৬ বয়স : 42 লিঙ্গ : পুৰুষ	FCM2037049 ফটো উপলব্ধ	339 নাম : গুলেছা খাতুন স্বামীৰ নাম: আবছৰ আলী ঘৰ নং : ৩৫৬ বয়স : 41 লিঙ্গ : মহিলা	FCM2037016 ফটো উপলব্ধ
340 নাম : ময়ভান নেছা স্বামীৰ নাম: মনু সেখ ঘৰ নং : ৩৫৬ বয়স : 38 লিঙ্গ : মহিলা	FCM2037038 ফটো উপলব্ধ	341 নাম : ইব্রাহিম আলী পিতাৰ নাম: ইছব আলী ঘৰ নং : ৩৫৬ বয়স : 36 লিঙ্গ : পুৰুষ	FCM2037050 ফটো উপলব্ধ	342 নাম : বুলবুলি খাতুন স্বামীৰ নাম: ইছমাইল হক ঘৰ নং : 356 বয়স : 26 লিঙ্গ : মহিলা	FCM0381392 ফটো উপলব্ধ
343 নাম : মুছা সেখ পিতাৰ নাম: ইছব আলী ঘৰ নং : 356 বয়স : 26 লিঙ্গ : পুৰুষ	FCM0699132 ফটো উপলব্ধ	344 নাম : ছাইদুল ইছলাম পিতাৰ নাম: ইছব আলী ঘৰ নং : 356 বয়স : 22 লিঙ্গ : পুৰুষ	FCM1609502 ফটো উপলব্ধ	345 নাম : বুকিয়া বেগম স্বামীৰ নাম: ইব্রাহিম আলী ঘৰ নং : 356 বয়স : 22 লিঙ্গ : মহিলা	FCM1923366 ফটো উপলব্ধ
346 নাম : গোলাপ আলী পিতাৰ নাম: আবছাৰ আলী ঘৰ নং : 356 বয়স : 20 লিঙ্গ : পুৰুষ	OIF0025908 ফটো উপলব্ধ	347 নাম : সাহা আলি পিতাৰ নাম: জুমৰ আলী ঘৰ নং : ৩৫৭ বয়স : 65 লিঙ্গ : পুৰুষ	FCM2037061 ফটো উপলব্ধ	348 নাম : সাহাজত আলি পিতাৰ নাম: জুমৰ আলী ঘৰ নং : ৩৫৭ বয়স : 54 লিঙ্গ : পুৰুষ	FCM2037083 ফটো উপলব্ধ
349 নাম : আমেনা খাতুন স্বামীৰ নাম: সাহা আলী ঘৰ নং : ৩৫৭ বয়স : 52 লিঙ্গ : মহিলা	FCM2037072 ফটো উপলব্ধ	350 নাম : মহিমা খাতুন স্বামীৰ নাম: সাহাজত আলী ঘৰ নং : ৩৫৭ বয়স : 46 লিঙ্গ : মহিলা	FCM2037094 ফটো উপলব্ধ	351 নাম : আজাহাৰ উদ্দিন পিতাৰ নাম: জুমৰ আলি ঘৰ নং : ৩৫৭ বয়স : 46 লিঙ্গ : পুৰুষ	FCM2037107 ফটো উপলব্ধ
352 নাম : আৰফান আলি পিতাৰ নাম: জুমৰ আলি ঘৰ নং : ৩৫৭ বয়স : 39 লিঙ্গ : পুৰুষ	FCM2037118 ফটো উপলব্ধ	353 নাম : ছামিৰন খাতুন স্বামীৰ নাম: আৰফান আলি ঘৰ নং : 34 বয়স : 34 লিঙ্গ : মহিলা	FCM2037130 ফটো উপলব্ধ	354 নাম : মতলিৰ আলি পিতাৰ নাম: জুমৰ আলি ঘৰ নং : 33 বয়স : 33 লিঙ্গ : পুৰুষ	FCM2037129 ফটো উপলব্ধ
355 নাম : ফুলেছা খাতুন স্বামীৰ নাম: আজাহাৰ উদ্দিন ঘৰ নং : ৩৫৭ বয়স : 32 লিঙ্গ : মহিলা	FCM2037141 ফটো উপলব্ধ	356 নাম : আব্দুল আজিজ পিতাৰ নাম: সাহা আলী ঘৰ নং : ৩৫৭ বয়স : 29 লিঙ্গ : পুৰুষ	FCM2042242 ফটো উপলব্ধ	357 নাম : বুকিয়া খাতুন স্বামীৰ নাম: মতলিৰ আলী ঘৰ নং : 357 বয়স : 23 লিঙ্গ : মহিলা	FCM0691584 ফটো উপলব্ধ
358 নাম : আব্দুল ছালাম পিতাৰ নাম: সাহাজত আলী ঘৰ নং : 357 বয়স : 22 লিঙ্গ : পুৰুষ	FCM1962075 ফটো উপলব্ধ	359 নাম : আজিৰন নেছা স্বামীৰ নাম: হাসমত আলী ঘৰ নং : ৩৫৯ বয়স : 78 লিঙ্গ : মহিলা	FCM2037163 ফটো উপলব্ধ	360 নাম : আজিমুদ্দিন পিতাৰ নাম: হাসমত আলী ঘৰ নং : ৩৫৯ বয়স : 58 লিঙ্গ : পুৰুষ	FCM2037174 ফটো উপলব্ধ



361 নাম : অবিৰন নেচা স্বামীৰ নাম: আজিমুদ্দিন ঘৰ নং : ৩৫৯ বয়স : 50 লিঙ্গ : মহিলা	FCM2037185 ফটো উপলব্ধ	362 নাম : আমেলা খাতুন স্বামীৰ নাম: কাজিমুদ্দিন ঘৰ নং : 359 বয়স : 47 লিঙ্গ : মহিলা	FCM0669440 ফটো উপলব্ধ	363 নাম : কাজিমুদ্দিন পিতাৰ নাম: হাসমত আলি ঘৰ নং : ৩৫৯ বয়স : 39 লিঙ্গ : পুৰুষ	FCM2037209 ফটো উপলব্ধ
364 নাম : আকবৰ আলী পিতাৰ নাম: হাসমত আলি ঘৰ নং : ৩৫৯ বয়স : 37 লিঙ্গ : পুৰুষ	FCM2037210 ফটো উপলব্ধ	365 নাম : আচমা খাতুন স্বামীৰ নাম: আকবৰ আলী ঘৰ নং : 359 বয়স : 32 লিঙ্গ : মহিলা	FCM0660621 ফটো উপলব্ধ	366 নাম : নেকবৰ আলী অন্যান্য: হাচমত আলী ঘৰ নং : 359 বয়স : 29 লিঙ্গ : পুৰুষ	FCM0130005 ফটো উপলব্ধ
367 নাম : আচমত আলী পিতাৰ নাম: সাহেব আলী ঘৰ নং : ৩৬০ বয়স : 65 লিঙ্গ : পুৰুষ	FCM2037243 ফটো উপলব্ধ	368 নাম : ইবিৰন নেচা স্বামীৰ নাম: আচমত আলী ঘৰ নং : ৩৬০ বয়স : 64 লিঙ্গ : মহিলা	FCM2037254 ফটো উপলব্ধ	369 নাম : নৰ ইছলাম পিতাৰ নাম: মজৰ উদ্দিন ঘৰ নং : ৩৬০ বয়স : 50 লিঙ্গ : পুৰুষ	FCM2037378 ফটো উপলব্ধ
370 নাম : ছালেমা খাতুন স্বামীৰ নাম: ফকৰউদ্দিন ঘৰ নং : ৩৬০ বয়স : 47 লিঙ্গ : মহিলা	FCM2037276 ফটো উপলব্ধ	371 নাম : ছকিনা খাতুন স্বামীৰ নাম: নৰ ইছলাম ঘৰ নং : ৩৬০ বয়স : 46 লিঙ্গ : মহিলা	FCM2037367 ফটো উপলব্ধ	372 নাম : জহুৰ আলী পিতাৰ নাম: চাহেব আলী ঘৰ নং : 360 বয়স : 44 লিঙ্গ : পুৰুষ	OIF0062562 ফটো উপলব্ধ
373 নাম : ছবেৰ আলী পিতাৰ নাম: সাহেব আলী ঘৰ নং : ৩৬০ বয়স : 42 লিঙ্গ : পুৰুষ	FCM2037301 ফটো উপলব্ধ	374 নাম : আছিবন নেছা স্বামীৰ নাম: ছবেৰ আলি ঘৰ নং : ৩৬০ বয়স : 33 লিঙ্গ : মহিলা	FCM2037334 ফটো উপলব্ধ	375 নাম : চন্দ্ৰ ভান বেগম স্বামীৰ নাম: জহুৰ আলি ঘৰ নং : ৩৬০ বয়স : 32 লিঙ্গ : মহিলা	FCM2037345 ফটো উপলব্ধ
376 নাম : ইঞ্জিৰন নেছা স্বামীৰ নাম: নৰ ইছলাম ঘৰ নং : 360 বয়স : 32 লিঙ্গ : মহিলা	FCM1798693 ফটো উপলব্ধ	377 নাম : আব্দুল ছালাম পিতাৰ নাম: ফকৰ উদ্দিন ঘৰ নং : 360 বয়স : 27 লিঙ্গ : পুৰুষ	FCM0131607 ফটো উপলব্ধ	378 নাম : তহিৰন নেছা পিতাৰ নাম: ফকৰউদ্দিন ঘৰ নং : 360 বয়স : 26 লিঙ্গ : মহিলা	FCM0599746 ফটো উপলব্ধ
379 নাম : ছহিদ আলী পিতাৰ নাম: নৰ ইছলাম ঘৰ নং : 360 বয়স : 25 লিঙ্গ : পুৰুষ	FCM1784180 ফটো উপলব্ধ	380 নাম : ছামিনুল হক পিতাৰ নাম: ফকৰ উদ্দিন ঘৰ নং : 360 বয়স : 24 লিঙ্গ : পুৰুষ	FCM1679141 ফটো উপলব্ধ	381 নাম : আব্দুল ৰহিদ পিতাৰ নাম: নৰ ইছলাম ঘৰ নং : 360 বয়স : 19 লিঙ্গ : পুৰুষ	OIF0127944 ফটো উপলব্ধ
382 নাম : সুকজান বেওৱা স্বামীৰ নাম: সুমাৰ আলী ঘৰ নং : ৩৬১ বয়স : 71 লিঙ্গ : মহিলা	FCM2037389 ফটো উপলব্ধ	383 নাম : মৰ্হিৰ উদ্দিন পিতাৰ নাম: সুমাৰ আলী ঘৰ নং : ৩৬১ বয়স : 64 লিঙ্গ : পুৰুষ	FCM2037390 ফটো উপলব্ধ	384 নাম : অমিচা খাতুন স্বামীৰ নাম: মৰ্হিৰউদ্দিন ঘৰ নং : ৩৬১ বয়স : 58 লিঙ্গ : মহিলা	FCM2037403 ফটো উপলব্ধ
385 নাম : বাতেন আলি পিতাৰ নাম: সুমাৰ আলী ঘৰ নং : ৩৬১ বয়স : 57 লিঙ্গ : পুৰুষ	FCM2037436 ফটো উপলব্ধ	386 নাম : ছৰফত আলি পিতাৰ নাম: সুমাৰ আলী ঘৰ নং : ৩৬১ বয়স : 57 লিঙ্গ : পুৰুষ	FCM2037414 ফটো উপলব্ধ	387 নাম : মমেনা খাতুন স্বামীৰ নাম: সৰফত আলী ঘৰ নং : ৩৬১ বয়স : 54 লিঙ্গ : মহিলা	FCM2037425 ফটো উপলব্ধ
388 নাম : সাইবেনী নেচা স্বামীৰ নাম: বাতেন আলী ঘৰ নং : ৩৬১ বয়স : 46 লিঙ্গ : মহিলা	FCM2037447 ফটো উপলব্ধ	389 নাম : মমিন আলী পিতাৰ নাম: সৰফত আলী ঘৰ নং : ৩৬১ বয়স : 39 লিঙ্গ : পুৰুষ	FCM2037458 ফটো উপলব্ধ	390 নাম : নৌচাদ আলী পিতাৰ নাম: মৰ্হিৰউদ্দিন ঘৰ নং : ৩৬১ বয়স : 37 লিঙ্গ : পুৰুষ	FCM2037469 ফটো উপলব্ধ



391 নাম : জহুৰা খাতুন পিতাৰ নাম: সৰফত আলী ঘৰ নং : 361 বয়স : 30 লিঙ্গ : মহিলা	FCM0131797 ফটো উপলব্ধ	392 নাম : মিছকিন আলী পিতাৰ নাম: মহিৰ উদ্দিন ঘৰ নং : 361 বয়স : 29 লিঙ্গ : পুৰুষ	FCM0381749 ফটো উপলব্ধ	393 নাম : অছেৰ আলী পিতাৰ নাম: সৰফত আলী ঘৰ নং : 361 বয়স : 29 লিঙ্গ : পুৰুষ	FCM0131987 ফটো উপলব্ধ
394 নাম : অহিতন বেগম স্বামীৰ নাম: নোচাদ আলী ঘৰ নং : 361 বয়স : 28 লিঙ্গ : মহিলা	FCM0435529 ফটো উপলব্ধ	395 নাম : বাহতন নেছা স্বামীৰ নাম: মমিন আলী ঘৰ নং : 361 বয়স : 28 লিঙ্গ : মহিলা	FCM2042220 ফটো উপলব্ধ	396 নাম : মুনোৰা বেগম স্বামীৰ নাম: মিছকিন আলী ঘৰ নং : 361 বয়স : 26 লিঙ্গ : মহিলা	FCM0440271 ফটো উপলব্ধ
397 নাম : আঞ্জুমা খাতুন স্বামীৰ নাম: অছেৰ আলী ঘৰ নং : 361 বয়স : 25 লিঙ্গ : মহিলা	FCM1833748 ফটো উপলব্ধ	398 নাম : বহিম আলী পিতাৰ নাম: ছৰফত আলী ঘৰ নং : 361 বয়স : 25 লিঙ্গ : পুৰুষ	FCM1833755 ফটো উপলব্ধ	399 নাম : আইনুদ্দিন আলী পিতাৰ নাম: ছৰফত আলী ঘৰ নং : 361 বয়স : 25 লিঙ্গ : পুৰুষ	FCM1833730 ফটো উপলব্ধ
400 নাম : আনাৰ আলী পিতাৰ নাম: ছৰফত আলী ঘৰ নং : 361 বয়স : 23 লিঙ্গ : পুৰুষ	FCM1833722 ফটো উপলব্ধ	401 নাম : নূৰ মিঞা পিতাৰ নাম: হাবেজ আলী ঘৰ নং : 362 বয়স : 54 লিঙ্গ : পুৰুষ	FCM2037505 ফটো উপলব্ধ	402 নাম : কুলছম বেগম স্বামীৰ নাম: নূৰ মিয়া ঘৰ নং : 362 বয়স : 46 লিঙ্গ : মহিলা	FCM2037516 ফটো উপলব্ধ
403 নাম : মতালেব হক পিতাৰ নাম: নূৰ মিঞা ঘৰ নং : 362 বয়স : 26 লিঙ্গ : পুৰুষ	FCM0671792 ফটো উপলব্ধ	404 নাম : আমিৰন নেছা স্বামীৰ নাম: দুলু মিয়া ঘৰ নং : 363 বয়স : 62 লিঙ্গ : মহিলা	FCM2037550 ফটো উপলব্ধ	405 নাম : কন্দলি বেগম স্বামীৰ নাম: আওজাৰ আলী ঘৰ নং : 368 বয়স : 65 লিঙ্গ : মহিলা	FCM2037583 ফটো উপলব্ধ
406 নাম : গফুৰ আলী পিতাৰ নাম: আওজাৰ আলী ঘৰ নং : 368 বয়স : 41 লিঙ্গ : পুৰুষ	FCM2037594 ফটো উপলব্ধ	407 নাম : মইনুল হক পিতাৰ নাম: আউজাৰ আলী ঘৰ নং : 368 বয়স : 37 লিঙ্গ : পুৰুষ	FCM2037607 ফটো উপলব্ধ	408 নাম : ফুলমতি বেগম স্বামীৰ নাম: গফুৰ আলী ঘৰ নং : 364 বয়স : 28 লিঙ্গ : মহিলা	FCM0132456 ফটো উপলব্ধ
409 নাম : ছাবিয়া বেগম স্বামীৰ নাম: মইনুল হক ঘৰ নং : 364 বয়স : 27 লিঙ্গ : মহিলা	OIF0150094 ফটো উপলব্ধ	410 নাম : অমিচা বেওৱা স্বামীৰ নাম: নায়েব আলী ঘৰ নং : 366 বয়স : 76 লিঙ্গ : মহিলা	FCM2037629 ফটো উপলব্ধ	411 নাম : বহিমুদ্দিন পিতাৰ নাম: নায়েব আলী ঘৰ নং : 366 বয়স : 52 লিঙ্গ : পুৰুষ	FCM2037618 ফটো উপলব্ধ
412 নাম : নূৰতান নেচা স্বামীৰ নাম: বহিমুদ্দিন ঘৰ নং : 366 বয়স : 44 লিঙ্গ : মহিলা	FCM2037630 ফটো উপলব্ধ	413 নাম : ওচমান আলী পিতাৰ নাম: নায়েব আলী ঘৰ নং : 366 বয়স : 39 লিঙ্গ : পুৰুষ	FCM2037641 ফটো উপলব্ধ	414 নাম : ইয়াচমিনা বেগম পিতাৰ নাম: ওচমান আলী ঘৰ নং : 366 বয়স : 30 লিঙ্গ : মহিলা	FCM2041896 ফটো উপলব্ধ
415 নাম : মহিদুল হক পিতাৰ নাম: বহিমুদ্দিন ঘৰ নং : 366 বয়স : 27 লিঙ্গ : পুৰুষ	FCM0440347 ফটো উপলব্ধ	416 নাম : ইয়াছমিনা স্বামীৰ নাম: মহিদুল হক ঘৰ নং : 366 বয়স : 21 লিঙ্গ : মহিলা	OIF0117374 ফটো উপলব্ধ	417 নাম : শ্বাইজল হক পিতাৰ নাম: কোল্লা ঘৰ নং : 369 বয়স : 90 লিঙ্গ : পুৰুষ	FCM2037652 ফটো উপলব্ধ
418 নাম : ছাইবউদ্দিন পিতাৰ নাম: শ্বাইজল ঘৰ নং : 369 বয়স : 51 লিঙ্গ : পুৰুষ	FCM2037674 ফটো উপলব্ধ	419 নাম : খয়মন নেচা স্বামীৰ নাম: ছাইবউদ্দিন ঘৰ নং : 369 বয়স : 44 লিঙ্গ : মহিলা	FCM2037685 ফটো উপলব্ধ	420 নাম : চাহাৰ আলী পিতাৰ নাম: শ্বাইজল হক ঘৰ নং : 369 বয়স : 39 লিঙ্গ : পুৰুষ	FCM2037696 ফটো উপলব্ধ



421 নাম : তাহেৰ আলী পিতাৰ নাম: শ্বাহিজল হক ঘৰ নং : 367 বয়স : 32 লিঙ্গ : পুৰুষ	FCM0687798 ফটো উপলব্ধ	422 নাম : ফুল বাসৰী স্বামীৰ নাম: চাহাৰ আলী ঘৰ নং : 367 বয়স : 22 লিঙ্গ : মহিলা	FCM2320810 ফটো উপলব্ধ	423 নাম : ছোমাৰ আলি পিতাৰ নাম: জলিমদিন ঘৰ নং : 368 বয়স : 54 লিঙ্গ : পুৰুষ	FCM2037732 ফটো উপলব্ধ
424 নাম: মিছিবন নেছা স্বামীৰ নাম: মুজাৰ আলী ঘৰ নং : 368 বয়স : 53 লিঙ্গ : মহিলা	FCM2037721 ফটো উপলব্ধ	425 নাম : শুকুৰ আলি পিতাৰ নাম: জলিমদিন ঘৰ নং : 368 বয়স : 52 লিঙ্গ : পুৰুষ	FCM2037754 ফটো উপলব্ধ	426 নাম : আহালু পিতাৰ নাম: জলিমদিন ঘৰ নং : 368 বয়স : 49 লিঙ্গ : পুৰুষ	FCM2037765 ফটো উপলব্ধ
427 নাম : আমেলা খাতুন স্বামীৰ নাম: ছোমাৰ আলী ঘৰ নং : 368 বয়স : 48 লিঙ্গ : মহিলা	FCM2037743 ফটো উপলব্ধ	428 নাম : পোস্তক আলী পিতাৰ নাম: মুজাৰ আলী ঘৰ নং : 368 বয়স : 44 লিঙ্গ : পুৰুষ	FCM2037787 ফটো উপলব্ধ	429 নাম : সহৰ ভানু স্বামীৰ নাম: আহালু ঘৰ নং : 368 বয়স : 39 লিঙ্গ : মহিলা	FCM2037801 ফটো উপলব্ধ
430 নাম : আফিবন নেচা স্বামীৰ নাম: পোস্তক আলী ঘৰ নং : 368 বয়স : 36 লিঙ্গ : মহিলা	FCM2037798 ফটো উপলব্ধ	431 নাম : কিতাপ আলী পিতাৰ নাম: মুজাৰ আলী ঘৰ নং : 368 বয়স : 31 লিঙ্গ : পুৰুষ	FCM2037812 ফটো উপলব্ধ	432 নাম : আহিলা খাতুন স্বামীৰ নাম: কিতাপ আলী ঘৰ নং : 368 বয়স : 31 লিঙ্গ : মহিলা	FCM2042424 ফটো উপলব্ধ
S 433 নাম : নওশাদ আলী পিতাৰ নাম: মুজাৰ আলী ঘৰ নং : 368 বয়স : 80 লিঙ্গ : পুৰুষ	FCM2042413 ফটো উপলব্ধ	434 নাম : আছমা খাতুন স্বামীৰ নাম: শুকুৰ আলী ঘৰ নং : 368 বয়স : 30 লিঙ্গ : মহিলা	FCM0599530 ফটো উপলব্ধ	435 নাম : আমৰ উদ্দিন পিতাৰ নাম: সুমাৰ আলী ঘৰ নং : 368 বয়স : 27 লিঙ্গ : পুৰুষ	FCM0600353 ফটো উপলব্ধ
436 নাম : হজৰত আলী পিতাৰ নাম: মুজাৰ আলী ঘৰ নং : 368 বয়স : 26 লিঙ্গ : পুৰুষ	FCM0599092 ফটো উপলব্ধ	437 নাম : মমিবন নেছা স্বামীৰ নাম: হজৰত আলী ঘৰ নং : 368 বয়স : 25 লিঙ্গ : মহিলা	FCM0697359 ফটো উপলব্ধ	438 নাম : সহৰ আলী পিতাৰ নাম: আহালু ঘৰ নং : 368 বয়স : 23 লিঙ্গ : পুৰুষ	FCM1329044 ফটো উপলব্ধ
439 নাম : আমান আলী পিতাৰ নাম: ছোমাৰ আলী ঘৰ নং : 368 বয়স : 22 লিঙ্গ : পুৰুষ	OIF0046383 ফটো উপলব্ধ	440 নাম : ইয়াতন নেছা স্বামীৰ নাম: আমৰ উদ্দিন ঘৰ নং : 368 বয়স : 21 লিঙ্গ : মহিলা	OIF0061671 ফটো উপলব্ধ	441 নাম : জহিবন বেওৱা স্বামীৰ নাম: হাছেন আলী ঘৰ নং : 369 বয়স : 85 লিঙ্গ : মহিলা	FCM0697201 ফটো উপলব্ধ
# 442 নাম : হাকিমউদ্দিন পিতাৰ নাম: হাছেন আলী ঘৰ নং : 369 বয়স : 65 লিঙ্গ : পুৰুষ	FCM2037823 ফটো উপলব্ধ	S 443 নাম : হাসমত আলী পিতাৰ নাম: হাছেম আলী ঘৰ নং : 369 বয়স : 63 লিঙ্গ : পুৰুষ	FCM2037845 ফটো উপলব্ধ	# 444 নাম : জয়নব নেছা স্বামীৰ নাম: হাকিমউদ্দিন ঘৰ নং : 369 বয়স : 59 লিঙ্গ : মহিলা	FCM2037834 ফটো উপলব্ধ
445 নাম : সাইভান নেছা স্বামীৰ নাম: হাসমত আলী ঘৰ নং : 369 বয়স : 41 লিঙ্গ : মহিলা	FCM2037856 ফটো উপলব্ধ	446 নাম : জয়নাল আদ্দিন পিতাৰ নাম: হাকিমউদ্দিন ঘৰ নং : 369 বয়স : 27 লিঙ্গ : পুৰুষ	FCM0665992 ফটো উপলব্ধ	447 নাম : মাফিদা খাতুন স্বামীৰ নাম: জয়নাল আদ্দিন ঘৰ নং : 369 বয়স : 25 লিঙ্গ : মহিলা	OIF0154377 ফটো উপলব্ধ
448 নাম : ফুল সেখ পিতাৰ নাম: ছামাদ আলী ঘৰ নং : 391 বয়স : 60 লিঙ্গ : পুৰুষ	FCM2037903 ফটো উপলব্ধ	449 নাম : ছামিবন নেছা স্বামীৰ নাম: ফুল সেখ ঘৰ নং : 391 বয়স : 55 লিঙ্গ : মহিলা	FCM2037936 ফটো উপলব্ধ	450 নাম : ছৈয়মুদ্দিন পিতাৰ নাম: ফুল সেখ ঘৰ নং : 391 বয়স : 42 লিঙ্গ : পুৰুষ	FCM2037914 ফটো উপলব্ধ

বিধানসভা সমষ্টিৰ নম্বৰ আৰু নাম : 50-মঙলদৈ
অংশৰ নম্বৰ আৰু নাম : 1-1নং চাউলখোৱা(অংশ)

451 নাম : চাহাৰা খাতুন স্বামীৰ নাম : ছেয়মুদ্দিন ঘৰ নং : ৩৭১ বয়স : 39 লিঙ্গ : মহিলা	FCM2037925 ফটো উপলব্ধ	452 নাম : আয়াসা খাতুন স্বামীৰ নাম : ফুলু সৈক ঘৰ নং : 371 বয়স : 38 লিঙ্গ : মহিলা	FCM0134247 ফটো উপলব্ধ	S 453 নাম : আয়েশা খাতুন স্বামীৰ নাম : ফুলু সৈক ঘৰ নং : ৩৭১ বয়স : 26 লিঙ্গ : মহিলা	FCM0318048 ফটো উপলব্ধ
454 নাম : আহাব আলী পিতাৰ নাম : ফুলু সৈক ঘৰ নং : 371 বয়স : 22 লিঙ্গ : পুৰুষ	OIF0088054 ফটো উপলব্ধ	455 নাম : ছাবিৰ আলী পিতাৰ নাম : ফুলু সৈক ঘৰ নং : 371 বয়স : 22 লিঙ্গ : পুৰুষ	OIF0121103 ফটো উপলব্ধ	456 নাম : নবিৰ আলী পিতাৰ নাম : ফুলু ঘৰ নং : 371 বয়স : 21 লিঙ্গ : পুৰুষ	OIF0052415 ফটো উপলব্ধ
457 নাম : জাহানাবা বেগম স্বামীৰ নাম : ছাবিৰ আলী ঘৰ নং : 371 বয়স : 21 লিঙ্গ : মহিলা	OIF0119180 ফটো উপলব্ধ	458 নাম : ছোৰাফ আলী পিতাৰ নাম : ইজ্যাত আলী ঘৰ নং : ৩৭২ বয়স : 67 লিঙ্গ : পুৰুষ	FCM2037947 ফটো উপলব্ধ	459 নাম : ময়ৰমি স্বামীৰ নাম : ছোৰাফ আলী ঘৰ নং : ৩৭২ বয়স : 58 লিঙ্গ : মহিলা	FCM2037958 ফটো উপলব্ধ
460 নাম : মহিৰুদ্দিন পিতাৰ নাম : ছোৰাফ আলি ঘৰ নং : ৩৭২ বয়স : 37 লিঙ্গ : পুৰুষ	FCM2037969 ফটো উপলব্ধ	461 নাম : মফিদুল ইছলাম পিতাৰ নাম : ছোৰাফ আলী ঘৰ নং : 372 বয়স : 26 লিঙ্গ : পুৰুষ	FCM0604462 ফটো উপলব্ধ	462 নাম : খাদিজা বেগম স্বামীৰ নাম : মহিৰুদ্দিন ঘৰ নং : 372 বয়স : 26 লিঙ্গ : মহিলা	FCM1353192 ফটো উপলব্ধ
463 নাম : আহাদ আলী পিতাৰ নাম : শ্বৰিফউদ্দিন ঘৰ নং : ৩৭৩ বয়স : 73 লিঙ্গ : পুৰুষ	FCM2038019 ফটো উপলব্ধ	464 নাম : মোকছেদ আলি পিতাৰ নাম : শ্বৰিফউদ্দিন ঘৰ নং : ৩৭৩ বয়স : 68 লিঙ্গ : পুৰুষ	FCM2037992 ফটো উপলব্ধ	465 নাম : আচিয়া খাতুন স্বামীৰ নাম : আহাদ আলী ঘৰ নং : ৩৭৩ বয়স : 63 লিঙ্গ : মহিলা	FCM2038020 ফটো উপলব্ধ
466 নাম : লংফ ল স্বামীৰ নাম : মোকছেদ আলী ঘৰ নং : ৩৭৩ বয়স : 60 লিঙ্গ : মহিলা	FCM2038008 ফটো উপলব্ধ	467 নাম : আজিমুদ্দিন পিতাৰ নাম : আহাদ আলী ঘৰ নং : ৩৭৩ বয়স : 46 লিঙ্গ : পুৰুষ	FCM2038042 ফটো উপলব্ধ	468 নাম : সহৰ ভান স্বামীৰ নাম : আজিমুদ্দিন ঘৰ নং : ৩৭৩ বয়স : 41 লিঙ্গ : মহিলা	FCM2038053 ফটো উপলব্ধ
469 নাম : জংসেৰ আলী পিতাৰ নাম : মোকছেদ আলী ঘৰ নং : ৩৭৩ বয়স : 39 লিঙ্গ : পুৰুষ	FCM2038031 ফটো উপলব্ধ	470 নাম : কাজিমুদ্দিন পিতাৰ নাম : আহাদ আলি ঘৰ নং : ৩৭৩ বয়স : 37 লিঙ্গ : পুৰুষ	FCM2037970 ফটো উপলব্ধ	471 নাম : ৰমিছা বেগম স্বামীৰ নাম : আজিমুদ্দিন ঘৰ নং : 373 বয়স : 34 লিঙ্গ : মহিলা	FCM0698464 ফটো উপলব্ধ
472 নাম : ইজিতান নেছা স্বামীৰ নাম : কাজিমুদ্দিন ঘৰ নং : 373 বয়স : 34 লিঙ্গ : মহিলা	FCM0698472 ফটো উপলব্ধ	473 নাম : অহিতন নেছা স্বামীৰ নাম : জংসেৰ আলী ঘৰ নং : ৩৭৩ বয়স : 32 লিঙ্গ : মহিলা	FCM2037981 ফটো উপলব্ধ	474 নাম : নুৰ আলী পিতাৰ নাম : মোকছেদ আলী ঘৰ নং : ৩৭৩ বয়স : 30 লিঙ্গ : পুৰুষ	FCM2042311 ফটো উপলব্ধ
475 নাম : নিলিমা খাতুন স্বামীৰ নাম : নুৰ আলী ঘৰ নং : 373 বয়স : 29 লিঙ্গ : মহিলা	FCM1282128 ফটো উপলব্ধ	476 নাম : নুৰ মহামাদ পিতাৰ নাম : মোকছেদ আলী ঘৰ নং : 373 বয়স : 27 লিঙ্গ : পুৰুষ	FCM0134759 ফটো উপলব্ধ	477 নাম : সহৰ আলী পিতাৰ নাম : আজিমুদ্দিন ঘৰ নং : 373 বয়স : 23 লিঙ্গ : পুৰুষ	FCM2302941 ফটো উপলব্ধ
478 নাম : আজিৰ ৰহমান পিতাৰ নাম : আহাদ আলী ঘৰ নং : 373 বয়স : 20 লিঙ্গ : পুৰুষ	OIF0048512 ফটো উপলব্ধ	479 নাম : ছায়েত জামাল পিতাৰ নাম : নয়ন আলী ঘৰ নং : ৩৭৪ বয়স : 65 লিঙ্গ : পুৰুষ	FCM2038086 ফটো উপলব্ধ	480 নাম : জবিতন নেছা স্বামীৰ নাম : ছায়েত জামাল ঘৰ নং : ৩৭৪ বয়স : 58 লিঙ্গ : মহিলা	FCM2038097 ফটো উপলব্ধ

বিধানসভা সমষ্টিৰ নম্বৰ আৰু নাম : 50-মঙলদৈ
অংশৰ নম্বৰ আৰু নাম : 1-1নং চাউলখোৱা(অংশ)

481 নাম : ছলিমুদ্দিন পিতাৰ নাম: চায়েত জামাল ঘৰ নং : ৩৭৪ বয়স : 48 লিঙ্গ : পুৰুষ	FCM2038100 ফটো উপলব্ধ	482 নাম : আছিবন নেছা স্বামীৰ নাম: ছলিমুদ্দিন ঘৰ নং : ৩৭৪ বয়স : 45 লিঙ্গ : মহিলা	FCM2038111 ফটো উপলব্ধ	483 নাম : জহুৰুল হক পিতাৰ নাম: চায়েত আলী ঘৰ নং : ৩৭৪ বয়স : 43 লিঙ্গ : পুৰুষ	FCM2038122 ফটো উপলব্ধ
484 নাম : আহিমিন নেছা স্বামীৰ নাম: জহুৰুল হক ঘৰ নং : ৩৭৪ বয়স : 39 লিঙ্গ : মহিলা	FCM2038133 ফটো উপলব্ধ	485 নাম : ফিদুচ খান পিতাৰ নাম: চায়েত জামাল ঘৰ নং : 374 বয়স : 32 লিঙ্গ : পুৰুষ	FCM0546614 ফটো উপলব্ধ	486 নাম : ছমিৰন নেছা স্বামীৰ নাম: ফিদুচ খান ঘৰ নং : 374 বয়স : 24 লিঙ্গ : মহিলা	FCM2312411 ফটো উপলব্ধ
487 নাম : বাচ্চু সেখ পিতাৰ নাম: নোচন ঘৰ নং : ৩৭৬ বয়স : 56 লিঙ্গ : পুৰুষ	FCM2038144 ফটো উপলব্ধ	488 নাম : ইনচাৰ আলি পিতাৰ নাম: নোচন আলি ঘৰ নং : ৩৭৬ বয়স : 49 লিঙ্গ : পুৰুষ	FCM2038166 ফটো উপলব্ধ	489 নাম : জবিৰন স্বামীৰ নাম: বাচ্চু সেখ ঘৰ নং : ৩৭৬ বয়স : 48 লিঙ্গ : মহিলা	FCM2038155 ফটো উপলব্ধ
490 নাম : কোলছন বিবি স্বামীৰ নাম: ইনাসৰ আলী ঘৰ নং : ৩৭৬ বয়স : 44 লিঙ্গ : মহিলা	FCM2038177 ফটো উপলব্ধ	491 নাম : অছিম আলী পিতাৰ নাম: বাচ্চু সেখ ঘৰ নং : ৩৭৬ বয়স : 35 লিঙ্গ : পুৰুষ	FCM2038188 ফটো উপলব্ধ	492 নাম : মিছিবন বেগম স্বামীৰ নাম: অছিম আলী ঘৰ নং : 376 বয়স : 30 লিঙ্গ : মহিলা	FCM0658609 ফটো উপলব্ধ
493 নাম : বাছিবন নেছা পিতাৰ নাম: বাচ্চু সেখ ঘৰ নং : 376 বয়স : 29 লিঙ্গ : মহিলা	FCM0381533 ফটো উপলব্ধ	494 নাম : ইয়াছিন হক পিতাৰ নাম: বাচ্চু সেখ ঘৰ নং : 376 বয়স : 26 লিঙ্গ : পুৰুষ	FCM0425843 ফটো উপলব্ধ	# 495 নাম : সেইৰাফুলি স্বামীৰ নাম: সাহা আলম ঘৰ নং : ৩৭৭ বয়স : 71 লিঙ্গ : মহিলা	FCM2038202 ফটো উপলব্ধ
496 নাম : ছলিমুদ্দিন পিতাৰ নাম: সাহা আলম ঘৰ নং : ৩৭৭ বয়স : 57 লিঙ্গ : পুৰুষ	FCM2038246 ফটো উপলব্ধ	497 নাম : বহিম বাচ্চা পিতাৰ নাম: সাহা আলম ঘৰ নং : ৩৭৭ বয়স : 55 লিঙ্গ : পুৰুষ	FCM2038213 ফটো উপলব্ধ	# 498 নাম : মহেলা খাতুন স্বামীৰ নাম: ছলিমুদ্দিন ঘৰ নং : ৩৭৭ বয়স : 51 লিঙ্গ : মহিলা	FCM2038257 ফটো উপলব্ধ
499 নাম : আমিৰন স্বামীৰ নাম: বহিম বাচ্চা ঘৰ নং : ৩৭৭ বয়স : 48 লিঙ্গ : মহিলা	FCM2038224 ফটো উপলব্ধ	500 নাম : অহিজুদ্দিন পিতাৰ নাম: সাহা আলম ঘৰ নং : ৩৭৭ বয়স : 43 লিঙ্গ : পুৰুষ	FCM2038291 ফটো উপলব্ধ	501 নাম : কুদ্দুচ আলি পিতাৰ নাম: সাহা আলম ঘৰ নং : ৩৭৭ বয়স : 42 লিঙ্গ : পুৰুষ	FCM2038268 ফটো উপলব্ধ
502 নাম : মমিনা বেগম স্বামীৰ নাম: কুদ্দুচ আলী ঘৰ নং : ৩৭৭ বয়স : 38 লিঙ্গ : মহিলা	FCM2038315 ফটো উপলব্ধ	503 নাম : আমিনা খাতুন অন্যান্য: অহী জুদ্দিন ঘৰ নং : ৩৭৭ বয়স : 37 লিঙ্গ : পুৰুষ	FCM2038304 ফটো উপলব্ধ	# 504 নাম : নিয়ামত আলী পিতাৰ নাম: সাহা আলম ঘৰ নং : ৩৭৭ বয়স : 38 লিঙ্গ : পুৰুষ	FCM2038280 ফটো উপলব্ধ
505 নাম : জৰিনা খাতুন স্বামীৰ নাম: নিয়ামত আলী ঘৰ নং : 377 বয়স : 29 লিঙ্গ : মহিলা	FCM0682898 ফটো উপলব্ধ	506 নাম : আমিৰ উদ্দিন পিতাৰ নাম: বহিম বাচ্চা ঘৰ নং : 377 বয়স : 26 লিঙ্গ : পুৰুষ	FCM0561324 ফটো উপলব্ধ	507 নাম : মস্তফা আলী পিতাৰ নাম: ছলিমুদ্দিন ঘৰ নং : 377 বয়স : 23 লিঙ্গ : পুৰুষ	FCM1822782 ফটো উপলব্ধ
508 নাম : আজিবন নেছা স্বামীৰ নাম: আমিৰ উদ্দিন ঘৰ নং : 377 বয়স : 23 লিঙ্গ : মহিলা	FCM2317444 ফটো উপলব্ধ	D 509 নাম : নৰভান স্বামীৰ নাম: আবেদ আলী ঘৰ নং : ৩৭৯ বয়স : 58 লিঙ্গ : মহিলা	FCM2038360 ফটো উপলব্ধ	510 নাম : জামিলা খাতুন স্বামীৰ নাম: মোজাৰ আলী ঘৰ নং : ৩৮০ বয়স : 79 লিঙ্গ : মহিলা	FCM2038417 ফটো উপলব্ধ



511 নাম : জৰিপ আলী পিতাৰ নাম: মুজাৰ আলি ঘৰ নং : ৩৮০ বয়স : 40 লিঙ্গ : পুৰুষ	FCM2038428 ফটো উপলব্ধ	512 নাম : জাহানাৰা বেগম স্বামীৰ নাম: জৰিপ আলী ঘৰ নং : ৩৮০ বয়স : 37 লিঙ্গ : মহিলা	FCM2038439 ফটো উপলব্ধ	513 নাম : শহিদুল ইছলাম পিতাৰ নাম: হৰমুজ আলি ঘৰ নং : ৩৮১ বয়স : 44 লিঙ্গ : পুৰুষ	FCM2038462 ফটো উপলব্ধ
514 নাম : বেহেনা বেগম স্বামীৰ নাম: শহিদুল ইছলাম ঘৰ নং : 381 বয়স : 29 লিঙ্গ : মহিলা	FCM0136895 ফটো উপলব্ধ	515 নাম : খাইৰুল ইছলাম পিতাৰ নাম: হৰমুজ আলী ঘৰ নং : 381 বয়স : 27 লিঙ্গ : পুৰুষ	FCM0568758 ফটো উপলব্ধ	516 নাম : মুক্তাৰুল ইছলাম পিতাৰ নাম: হৰমুজ আলী ঘৰ নং : 381 বয়স : 25 লিঙ্গ : পুৰুষ	FCM0568592 ফটো উপলব্ধ
517 নাম : ফুলেছা স্বামীৰ নাম: নবীন আলী ঘৰ নং : ৩৮২ বয়স : 75 লিঙ্গ : মহিলা	FCM2038484 ফটো উপলব্ধ	518 নাম : আলোছা স্বামীৰ নাম: নবীৰ উদ্দীন ঘৰ নং : ৩৮২ বয়স : 60 লিঙ্গ : মহিলা	FCM2038495 ফটো উপলব্ধ	519 নাম : নোবীৰুদদীন পিতাৰ নাম: নয়ান সেখ ঘৰ নং : ৩৮২ বয়স : 59 লিঙ্গ : পুৰুষ	FCM2038473 ফটো উপলব্ধ
520 নাম : ফৰিজল হক পিতাৰ নাম: নবীন আলী ঘৰ নং : ৩৮২ বয়স : 50 লিঙ্গ : পুৰুষ	FCM2038519 ফটো উপলব্ধ	S 521 নাম : বগা আলি পিতাৰ নাম: নবীন আলী ঘৰ নং : ৩৮২ বয়স : 48 লিঙ্গ : পুৰুষ	FCM2038508 ফটো উপলব্ধ	522 নাম : জহুৰা স্বামীৰ নাম: ফৰিজল হক ঘৰ নং : ৩৮২ বয়স : 44 লিঙ্গ : মহিলা	FCM2038520 ফটো উপলব্ধ
523 নাম : নূৰ ইছলাম পিতাৰ নাম: নবীন আলী ঘৰ নং : ৩৮২ বয়স : 35 লিঙ্গ : পুৰুষ	FCM2042275 ফটো উপলব্ধ	524 নাম : মন্তোজ আলী পিতাৰ নাম: নবীন আলী ঘৰ নং : ৩৮২ বয়স : 33 লিঙ্গ : পুৰুষ	FCM2042297 ফটো উপলব্ধ	525 নাম : হান্নান আলী পিতাৰ নাম: নোবীৰুদদীন ঘৰ নং : 382 বয়স : 33 লিঙ্গ : পুৰুষ	FCM0462929 ফটো উপলব্ধ
526 নাম : আঞ্জমা বেগম স্বামীৰ নাম: মন্তোজ আলী ঘৰ নং : 382 বয়স : 30 লিঙ্গ : মহিলা	FCM0440313 ফটো উপলব্ধ	527 নাম : গোলোছা খাতুন স্বামীৰ নাম: নূৰ ইছলাম ঘৰ নং : 382 বয়স : 29 লিঙ্গ : মহিলা	FCM0136986 ফটো উপলব্ধ	528 নাম : মইমানা খাতুন স্বামীৰ নাম: হান্নান আলী ঘৰ নং : 382 বয়স : 29 লিঙ্গ : মহিলা	FCM0654285 ফটো উপলব্ধ
529 নাম : হানিপ আলী পিতাৰ নাম: নবীন আলী ঘৰ নং : 382 বয়স : 26 লিঙ্গ : পুৰুষ	FCM2290922 ফটো উপলব্ধ	S 530 নাম : ছক ভান স্বামীৰ নাম: মহম্মদ আলী ঘৰ নং : ৩৮৩ বয়স : 79 লিঙ্গ : মহিলা	FCM2038542 ফটো উপলব্ধ	531 নাম : নবীৰ আলি পিতাৰ নাম: মহম্মদ আলি ঘৰ নং : ৩৮৩ বয়স : 46 লিঙ্গ : পুৰুষ	FCM2038553 ফটো উপলব্ধ
532 নাম : ছাহেৰা খাতুন স্বামীৰ নাম: নবীৰ আলি ঘৰ নং : ৩৮৩ বয়স : 41 লিঙ্গ : মহিলা	FCM2038564 ফটো উপলব্ধ	533 নাম : অবিৰ আলি পিতাৰ নাম: মহম্মদ আলী ঘৰ নং : ৩৮৩ বয়স : 36 লিঙ্গ : পুৰুষ	FCM2042015 ফটো উপলব্ধ	534 নাম : ৰোফিয়া খাতুন স্বামীৰ নাম: অবিৰ আলী ঘৰ নং : 383 বয়স : 33 লিঙ্গ : মহিলা	FCM0137067 ফটো উপলব্ধ
535 নাম : মইনুল হক মাতৃৰ নাম: মহম্মদ আলী ঘৰ নং : 383 বয়স : 28 লিঙ্গ : পুৰুষ	FCM0137117 ফটো উপলব্ধ	536 নাম : মহিমুদ্দিন আহমেদ পিতাৰ নাম: মহম্মদ আলী ঘৰ নং : 383 বয়স : 26 লিঙ্গ : পুৰুষ	FCM0691659 ফটো উপলব্ধ	537 নাম : লাল মিয়া পিতাৰ নাম: নবীন আলী ঘৰ নং : ৩৮৪ বয়স : 64 লিঙ্গ : পুৰুষ	FCM2038586 ফটো উপলব্ধ
538 নাম : পিয়াৰা খাতুন স্বামীৰ নাম: লাল মিয়া ঘৰ নং : ৩৮৪ বয়স : 56 লিঙ্গ : মহিলা	FCM2038597 ফটো উপলব্ধ	S 539 নাম : জেলেহা খাতুন পিতাৰ নাম: লাল মিয়া ঘৰ নং : ৩৮৪ বয়স : 27 লিঙ্গ : মহিলা	FCM0381566 ফটো উপলব্ধ	540 নাম : শাহা জামাল পিতাৰ নাম: ছুমৰ আলী ঘৰ নং : ৩৮৫ বয়স : 61 লিঙ্গ : পুৰুষ	FCM2038600 ফটো উপলব্ধ



541 নাম : হাজিৰা নেছা স্বামীৰ নাম: শাহা জামাল ঘৰ নং : ৩৮৫ বয়স : 51 লিঙ্গ : মহিলা	FCM2038611 ফটো উপলব্ধ	542 নাম : অবিজল হক পিতাৰ নাম: সুমৰ আলী ঘৰ নং : ৩৮৫ বয়স : 51 লিঙ্গ : পুৰুষ	FCM2038677 ফটো উপলব্ধ	543 নাম : মমিনা খাতুন স্বামীৰ নাম: অবিজল হক ঘৰ নং : ৩৮৫ বয়স : 45 লিঙ্গ : মহিলা	FCM2038688 ফটো উপলব্ধ
544 নাম : জামিনা খাতুন স্বামীৰ নাম: শাহা জামাল ঘৰ নং : ৩৮৫ বয়স : 43 লিঙ্গ : মহিলা	FCM2038622 ফটো উপলব্ধ	545 নাম : ৰজব আলী পিতাৰ নাম: আব্দুল খালেক ঘৰ নং : ৩৮৫ বয়স : 37 লিঙ্গ : পুৰুষ	FCM2038702 ফটো উপলব্ধ	546 নাম : কুতুবউদ্দিন পিতাৰ নাম: আব্দুল খালেক ঘৰ নং : ৩৮৫ বয়স : 36 লিঙ্গ : পুৰুষ	FCM2038713 ফটো উপলব্ধ
547 নাম : জিল হক পিতাৰ নাম: আব্দুল খালেক ঘৰ নং : ৩৮৫ বয়স : 32 লিঙ্গ : পুৰুষ	FCM2038724 ফটো উপলব্ধ	548 নাম : ছুলতানা ৰেজিয়া স্বামীৰ নাম: ৰজব আলী ঘৰ নং : 385 বয়স : 27 লিঙ্গ : মহিলা	FCM0459776 ফটো উপলব্ধ	549 নাম : মোনাই আলি পিতাৰ নাম: মফিজুদ্দিন ঘৰ নং : ৩৮৬ বয়স : 70 লিঙ্গ : পুৰুষ	FCM2038768 ফটো উপলব্ধ
550 নাম : সহৰ ভান স্বামীৰ নাম: মোনাই আলি ঘৰ নং : ৩৮৬ বয়স : 63 লিঙ্গ : মহিলা	FCM2038779 ফটো উপলব্ধ	551 নাম : সাহাজুদ্দিন পিতাৰ নাম: মোনাই আলী ঘৰ নং : ৩৮৬ বয়স : 42 লিঙ্গ : পুৰুষ	FCM2038780 ফটো উপলব্ধ	552 নাম : ছবোৰা খাতুন স্বামীৰ নাম: সাহাজুদ্দিন ঘৰ নং : ৩৮৬ বয়স : 38 লিঙ্গ : মহিলা	FCM2038791 ফটো উপলব্ধ
553 নাম : সামৰুদ্দিন পিতাৰ নাম: মোনাই আলি ঘৰ নং : ৩৮৬ বয়স : 35 লিঙ্গ : পুৰুষ	FCM2038804 ফটো উপলব্ধ	554 নাম : আমিনা বেগম স্বামীৰ নাম: সামৰুদ্দিন ঘৰ নং : ৩৮৬ বয়স : 31 লিঙ্গ : মহিলা	FCM2041921 ফটো উপলব্ধ	555 নাম : জামোৰ উদ্দিন পিতাৰ নাম: মোনাই আলী ঘৰ নং : 386 বয়স : 28 লিঙ্গ : পুৰুষ	FCM0137489 ফটো উপলব্ধ
556 নাম : মইনুল হক পিতাৰ নাম: মোনাই আলী ঘৰ নং : 386 বয়স : 26 লিঙ্গ : পুৰুষ	OIF0150086 ফটো উপলব্ধ	557 নাম : জায়েদা খাতুন স্বামীৰ নাম: তমেজ উদ্দিন ঘৰ নং : ৩৮৭ বয়স : 56 লিঙ্গ : মহিলা	FCM2038826 ফটো উপলব্ধ	558 নাম : শুকৰ আলি পিতাৰ নাম: মফিজুদ্দিন ঘৰ নং : ৩৮৭ বয়স : 55 লিঙ্গ : পুৰুষ	FCM2038882 ফটো উপলব্ধ
559 নাম : আমিনা খাতুন স্বামীৰ নাম: আতাবৰ ৰহমান ঘৰ নং : ৩৮৭ বয়স : 52 লিঙ্গ : মহিলা	FCM2038860 ফটো উপলব্ধ	560 নাম : খোদেজা খাতুন স্বামীৰ নাম: শুকৰ আলী ঘৰ নং : ৩৮৭ বয়স : 48 লিঙ্গ : মহিলা	FCM2038893 ফটো উপলব্ধ	561 নাম : আজিতুল্লাহ পিতাৰ নাম: আতাবৰ ৰহমান ঘৰ নং : ৩৮৭ বয়স : 41 লিঙ্গ : পুৰুষ	FCM2038871 ফটো উপলব্ধ
562 নাম : চহিদুল ইছলাম পিতাৰ নাম: শুকৰ আলি ঘৰ নং : ৩৮৭ বয়স : 40 লিঙ্গ : পুৰুষ	FCM2038906 ফটো উপলব্ধ	563 নাম : ৰংফুল নেছা স্বামীৰ নাম: আজিতুল্লাহ ঘৰ নং : ৩৮৭ বয়স : 36 লিঙ্গ : মহিলা	FCM2038917 ফটো উপলব্ধ	564 নাম : ৰফিকুল ইছলাম পিতাৰ নাম: আতাবৰ ৰহমান ঘৰ নং : ৩৮৭ বয়স : 31 লিঙ্গ : পুৰুষ	FCM2042048 ফটো উপলব্ধ
565 নাম : মজিবৰ ৰহমান পিতাৰ নাম: শুকৰ আলি ঘৰ নং : ৩৮৭ বয়স : 31 লিঙ্গ : পুৰুষ	FCM2042004 ফটো উপলব্ধ	566 নাম : লিলিমা খাতুন স্বামীৰ নাম: চহিদুল ইছলাম ঘৰ নং : ৩৮৭ বয়স : 29 লিঙ্গ : মহিলা	FCM2041909 ফটো উপলব্ধ	567 নাম : ফাতিমা বেগম স্বামীৰ নাম: ৰফিকুল ইছলাম ঘৰ নং : 387 বয়স : 28 লিঙ্গ : মহিলা	FCM0677278 ফটো উপলব্ধ
568 নাম : জাহিদুল ইছলাম পিতাৰ নাম: তমেজ উদ্দিন ঘৰ নং : ৩৮৭ বয়স : 27 লিঙ্গ : পুৰুষ	FCM0381699 ফটো উপলব্ধ	569 নাম : ফিৰজা বেগম স্বামীৰ নাম: মজিবৰ ৰহমান ঘৰ নং : 387 বয়স : 27 লিঙ্গ : মহিলা	FCM0137497 ফটো উপলব্ধ	570 নাম : নৰ ইছলাম পিতাৰ নাম: আতাবৰ ৰহমান ঘৰ নং : ৩৮৭ বয়স : 26 লিঙ্গ : পুৰুষ	FCM0320317 ফটো উপলব্ধ



571 নাম : ছয়দৰ ইছলাম পিতাৰ নাম : তমেজউদ্দিন ঘৰ নং : 387 বয়স : 26 লিঙ্গ : পুৰুষ	FCM0614610 ফটো উপলব্ধ	572 নাম : মাকনী বেগম স্বামীৰ নাম : ছাইদুৰ ইছলাম ঘৰ নং : 387 বয়স : 25 লিঙ্গ : মহিলা	OIF0050393 ফটো উপলব্ধ	573 নাম : শাহিনৰ ইছলাম পিতাৰ নাম : আতাৰ বহমান ঘৰ নং : 387 বয়স : 24 লিঙ্গ : পুৰুষ	FCM1502962 ফটো উপলব্ধ
574 নাম : তাৰা ভানু স্বামীৰ নাম : জাহিদুল ইছলাম ঘৰ নং : 387 বয়স : 23 লিঙ্গ : মহিলা	FCM0705327 ফটো উপলব্ধ	575 নাম : কাচভান স্বামীৰ নাম : আবেজ উদ্দিন ঘৰ নং : 387 বয়স : 63 লিঙ্গ : মহিলা	FCM2038951 ফটো উপলব্ধ	576 নাম : মৰিয়ম নোচা স্বামীৰ নাম : আবেজউদ্দিন ঘৰ নং : 387 বয়স : 53 লিঙ্গ : মহিলা	FCM2038962 ফটো উপলব্ধ
577 নাম : সমজউদ্দিন পিতাৰ নাম : আলকাছ আলী ঘৰ নং : 387 বয়স : 44 লিঙ্গ : পুৰুষ	FCM2039034 ফটো উপলব্ধ	578 নাম : কাজিমুদ্দিন পিতাৰ নাম : আবেজউদ্দিন ঘৰ নং : 387 বয়স : 43 লিঙ্গ : পুৰুষ	FCM2038973 ফটো উপলব্ধ	579 নাম : আজিমুদ্দিন পিতাৰ নাম : আবেজউদ্দিন ঘৰ নং : 387 বয়স : 38 লিঙ্গ : পুৰুষ	FCM2039056 ফটো উপলব্ধ
580 নাম : আজিদা বেগম স্বামীৰ নাম : কাজিমুদ্দিন ঘৰ নং : 387 বয়স : 36 লিঙ্গ : মহিলা	FCM2039067 ফটো উপলব্ধ	581 নাম : আছিয়া খাতুন স্বামীৰ নাম : সমজ উদ্দিন ঘৰ নং : 388 বয়স : 33 লিঙ্গ : মহিলা	FCM0642835 ফটো উপলব্ধ	# 582 নাম : নিজামুদ্দিন পিতাৰ নাম : আবেজউদ্দিন ঘৰ নং : 387 বয়স : 31 লিঙ্গ : পুৰুষ	FCM2255789 ফটো উপলব্ধ
583 নাম : হাছিনা বেগম স্বামীৰ নাম : আজিমুদ্দিন ঘৰ নং : 387 বয়স : 30 লিঙ্গ : মহিলা	FCM2255881 ফটো উপলব্ধ	584 নাম : তছিমুন বেগম স্বামীৰ নাম : নিজামুদ্দিন আহমেদ ঘৰ নং : 388 বয়স : 24 লিঙ্গ : মহিলা	FCM0688077 ফটো উপলব্ধ	585 নাম : জব্বাফ ল স্বামীৰ নাম : আব্দুল বাছেৰ ঘৰ নং : 387 বয়স : 72 লিঙ্গ : মহিলা	FCM2039090 ফটো উপলব্ধ
586 নাম : বহিম আলি পিতাৰ নাম : আব্দুল বাছেৰ ঘৰ নং : 387 বয়স : 56 লিঙ্গ : পুৰুষ	FCM2039103 ফটো উপলব্ধ	587 নাম : মল্লিকা খাতুন স্বামীৰ নাম : বহিম আলী ঘৰ নং : 387 বয়স : 53 লিঙ্গ : মহিলা	FCM2039114 ফটো উপলব্ধ	588 নাম : বেহান আলি পিতাৰ নাম : আব্দুল বাছেৰ ঘৰ নং : 387 বয়স : 49 লিঙ্গ : পুৰুষ	FCM2039125 ফটো উপলব্ধ
589 নাম : জামেনা খাতুন স্বামীৰ নাম : বেহান আলী ঘৰ নং : 387 বয়স : 45 লিঙ্গ : মহিলা	FCM2039136 ফটো উপলব্ধ	590 নাম : বফিকুল ইছলাম পিতাৰ নাম : বহিম আলী ঘৰ নং : 387 বয়স : 33 লিঙ্গ : পুৰুষ	FCM2042344 ফটো উপলব্ধ	591 নাম : ছফিকুল ইছলাম পিতাৰ নাম : বহিম আলী ঘৰ নং : 387 বয়স : 27 লিঙ্গ : পুৰুষ	FCM0320457 ফটো উপলব্ধ
592 নাম : মালেনছা স্বামীৰ নাম : বফিকুল ইছলাম ঘৰ নং : 389 বয়স : 27 লিঙ্গ : মহিলা	FCM0312629 ফটো উপলব্ধ	593 নাম : জাফৰ আলী পিতাৰ নাম : বেহান আলি ঘৰ নং : 389 বয়স : 25 লিঙ্গ : পুৰুষ	FCM0459610 ফটো উপলব্ধ	594 নাম : জয়মত আলী পিতাৰ নাম : বেহান আলী ঘৰ নং : 389 বয়স : 21 লিঙ্গ : পুৰুষ	OIF0050401 ফটো উপলব্ধ
595 নাম : আবেদা খাতুন স্বামীৰ নাম : মণ্ডল সেখ ঘৰ নং : 390 বয়স : 70 লিঙ্গ : মহিলা	FCM2039158 ফটো উপলব্ধ	596 নাম : আলীমিন নেছা স্বামীৰ নাম : মণ্ডল সেখ ঘৰ নং : 390 বয়স : 68 লিঙ্গ : মহিলা	FCM2039169 ফটো উপলব্ধ	S 597 নাম : আমৰউদ্দিন পিতাৰ নাম : মণ্ডল সেখ ঘৰ নং : 390 বয়স : 51 লিঙ্গ : পুৰুষ	FCM2039170 ফটো উপলব্ধ
598 নাম : মিৰো সেখ পিতাৰ নাম : মণ্ডল সেখ ঘৰ নং : 390 বয়স : 44 লিঙ্গ : পুৰুষ	FCM2039181 ফটো উপলব্ধ	599 নাম : জমৰ উদ্দিন পিতাৰ নাম : মণ্ডল সেখ ঘৰ নং : 390 বয়স : 43 লিঙ্গ : পুৰুষ	FCM2039205 ফটো উপলব্ধ	600 নাম : সাইৰাফুলি স্বামীৰ নাম : মিৰো সেখ ঘৰ নং : 390 বয়স : 41 লিঙ্গ : মহিলা	FCM2039192 ফটো উপলব্ধ



601	FCM2039227	ফটো উপলব্ধ	602	FCM2039238	ফটো উপলব্ধ	603	FCM2039216	ফটো উপলব্ধ
নাম : আমফল নেছা স্বামীৰ নাম : জামৰউদ্দিন ত ঘৰ নং : ৩৯০ বয়স : 38 লিঙ্গ : মহিলা			নাম : বুলি নেছা স্বামীৰ নাম : আমৰুদ্দিন ঘৰ নং : ৩৯০ বয়স : 36 লিঙ্গ : মহিলা			নাম : কলিমউদ্দিন পিতাৰ নাম : মণ্ডল সেখ ঘৰ নং : ৩৯০ বয়স : 35 লিঙ্গ : পুৰুষ		
604	FCM0532978	ফটো উপলব্ধ	605	FCM1443852	ফটো উপলব্ধ	606	FCM0138818	ফটো উপলব্ধ
নাম : মালেকা বেগম স্বামীৰ নাম : কলিমউদ্দিন ঘৰ নং : 390 বয়স : 34 লিঙ্গ : মহিলা			নাম : ফুলেছা খাতুন স্বামীৰ নাম : ছলিমউদ্দিন ঘৰ নং : 390 বয়স : 34 লিঙ্গ : মহিলা			নাম : ইব্রাহিম আলী পিতাৰ নাম : মণ্ডল সেখ ঘৰ নং : 390 বয়স : 28 লিঙ্গ : পুৰুষ		
607	FCM0691626	ফটো উপলব্ধ	608	FCM0687723	ফটো উপলব্ধ	# 609	OIF0150102	ফটো উপলব্ধ
নাম : আছমত পিতাৰ নাম : মণ্ডল সেখ ঘৰ নং : 390 বয়স : 25 লিঙ্গ : পুৰুষ			নাম : বহমত আলী পিতাৰ নাম : আমৰুদ্দিন ঘৰ নং : 390 বয়স : 24 লিঙ্গ : পুৰুষ			নাম : উম্মো ছালমা স্বামীৰ নাম : ইব্রাহিম আলী ঘৰ নং : 390 বয়স : 22 লিঙ্গ : মহিলা		
610	FCM2039261	ফটো উপলব্ধ	611	FCM2039272	ফটো উপলব্ধ	612	FCM2039283	ফটো উপলব্ধ
নাম : জয়মনি নেছা স্বামীৰ নাম : আব্দুল আকন্দ ঘৰ নং : ৩৯১ বয়স : 83 লিঙ্গ : মহিলা			নাম : হাবিল উদ্দিন পিতাৰ নাম : আব্দুল আকন্দ ঘৰ নং : ৩৯১ বয়স : 65 লিঙ্গ : পুৰুষ			নাম : মেহেৰা খাতুন স্বামীৰ নাম : হাবিল উদ্দিন ঘৰ নং : ৩৯১ বয়স : 62 লিঙ্গ : মহিলা		
613	FCM2039294	ফটো উপলব্ধ	614	FCM2039329	ফটো উপলব্ধ	615	FCM2039307	ফটো উপলব্ধ
নাম : হাবেজ উদ্দিন পিতাৰ নাম : আব্দুল আকন্দ ঘৰ নং : ৩৯১ বয়স : 61 লিঙ্গ : পুৰুষ			নাম : আবেজ উদ্দিন পিতাৰ নাম : আব্দুল আকন্দ ঘৰ নং : ৩৯১ বয়স : 55 লিঙ্গ : পুৰুষ			নাম : অমিচা খাতুন স্বামীৰ নাম : হাবেজউদ্দিন ঘৰ নং : ৩৯১ বয়স : 54 লিঙ্গ : মহিলা		
616	FCM2039330	ফটো উপলব্ধ	617	FCM2039363	ফটো উপলব্ধ	618	FCM2039341	ফটো উপলব্ধ
নাম : মহিৰন নেছা স্বামীৰ নাম : আবেজউদ্দিন ঘৰ নং : ৩৯১ বয়স : 48 লিঙ্গ : মহিলা			নাম : আছমত আলি পিতাৰ নাম : আব্দুল আকন্দ ঘৰ নং : ৩৯১ বয়স : 46 লিঙ্গ : পুৰুষ			নাম : কাশেম আলি পিতাৰ নাম : আব্দুল আকন্দ ঘৰ নং : ৩৯১ বয়স : 44 লিঙ্গ : পুৰুষ		
619	FCM2039352	ফটো উপলব্ধ	620	FCM2039374	ফটো উপলব্ধ	621	FCM2039318	ফটো উপলব্ধ
নাম : বুকিয়া খাতুন স্বামীৰ নাম : কাশেম আলি ঘৰ নং : ৩৯১ বয়স : 41 লিঙ্গ : মহিলা			নাম : হাওৱা খাতুন স্বামীৰ নাম : হাবিলউদ্দিন ঘৰ নং : ৩৯১ বয়স : 39 লিঙ্গ : মহিলা			নাম : অহিজল হক পিতাৰ নাম : হাবেজউদ্দিন ঘৰ নং : ৩৯১ বয়স : 37 লিঙ্গ : পুৰুষ		
622	FCM2039385	ফটো উপলব্ধ	623	FCM2039396	ফটো উপলব্ধ	624	FCM0138875	ফটো উপলব্ধ
নাম : মফিদা আকতাৰ স্বামীৰ নাম : আছমত আলী ঘৰ নং : ৩৯১ বয়স : 35 লিঙ্গ : মহিলা			নাম : পিনজিৰা খাতুন স্বামীৰ নাম : অহিজল হক ঘৰ নং : ৩৯১ বয়স : 32 লিঙ্গ : মহিলা			নাম : বানেজ আলী পিতাৰ নাম : আব্দুল আকন্দ ঘৰ নং : 391 বয়স : 31 লিঙ্গ : পুৰুষ		
625	FCM0138966	ফটো উপলব্ধ	626	FCM1572437	ফটো উপলব্ধ	627	OIF0144006	ফটো উপলব্ধ
নাম : ইন্নচ আলী মাতৃৰ নাম : আব্দুল আকন্দ ঘৰ নং : 391 বয়স : 29 লিঙ্গ : পুৰুষ			নাম : ছিদ্দিক আলী পিতাৰ নাম : আব্দুল আকন্দ ঘৰ নং : 391 বয়স : 24 লিঙ্গ : পুৰুষ			নাম : কৰিম আলী মাতৃৰ নাম : জয়মনি নেছা ঘৰ নং : 391 বয়স : 24 লিঙ্গ : পুৰুষ		
628	FCM1793108	ফটো উপলব্ধ	629	OIF0142737	ফটো উপলব্ধ	630	OIF0147413	ফটো উপলব্ধ
নাম : ওবাইদল হক পিতাৰ নাম : হাবেজ উদ্দিন ঘৰ নং : 391 বয়স : 23 লিঙ্গ : পুৰুষ			নাম : সেখ ফৰিদ্ পিতাৰ নাম : হাবিল উদ্দিন ঘৰ নং : 391 বয়স : 20 লিঙ্গ : পুৰুষ			নাম : কাৰিমা বেগম স্বামীৰ নাম : অহিজুদ্দিন ঘৰ নং : 391 বয়স : 20 লিঙ্গ : মহিলা		



631 নাম : মতিউৰ ৰহমান পিতাৰ নাম: আফছাৰ আকন্দ ঘৰ নং : ৩৯২ বয়স : 66 লিঙ্গ : পুৰুষ	FCM2039409 ফটো উপলব্ধ	632 নাম : কুলছন নেছা স্বামীৰ নাম: মতিউৰ ৰহমান ঘৰ নং : ৩৯২ বয়স : 55 লিঙ্গ : মহিলা	FCM2039410 ফটো উপলব্ধ	633 নাম : আব্দুল কদ্দুছ পিতাৰ নাম: মতিউৰ ৰহমান ঘৰ নং : 392 বয়স : 37 লিঙ্গ : পুৰুষ	FCM0139048 ফটো উপলব্ধ
634 নাম : জয়গন নেছা স্বামীৰ নাম: আব্দুল কদ্দুছ ঘৰ নং : 392 বয়স : 35 লিঙ্গ : মহিলা	FCM0139089 ফটো উপলব্ধ	635 নাম : আহাম্মদ আলী পিতাৰ নাম: মতিবুৰ ৰহমান ঘৰ নং : 392 বয়স : 31 লিঙ্গ : পুৰুষ	FCM0678250 ফটো উপলব্ধ	636 নাম : খলিলুৰ ৰহমান পিতাৰ নাম: আফছাৰ অখণ্ড ঘৰ নং : ৩৯৩ বয়স : 70 লিঙ্গ : পুৰুষ	FCM2039432 ফটো উপলব্ধ
637 নাম : জামিলা খাতুন স্বামীৰ নাম: খলিলুৰ ৰহমান ঘৰ নং : ৩৯৩ বয়স : 60 লিঙ্গ : মহিলা	FCM2039443 ফটো উপলব্ধ	638 নাম : জহিৰ উদ্দিন পিতাৰ নাম: খলিলুৰ ৰহমান ঘৰ নং : ৩৯৩ বয়স : 41 লিঙ্গ : পুৰুষ	FCM2039454 ফটো উপলব্ধ	639 নাম : ফিৰজা বেগম স্বামীৰ নাম: জহিৰউদ্দিন ঘৰ নং : ৩৯৩ বয়স : 34 লিঙ্গ : মহিলা	FCM2039465 ফটো উপলব্ধ
640 নাম : জয়নাল আলী পিতাৰ নাম: খলিলুৰ ৰহমান ঘৰ নং : 393 বয়স : 28 লিঙ্গ : পুৰুষ	FCM0139147 ফটো উপলব্ধ	641 নাম : মইনুল হক পিতাৰ নাম: খলিলুৰ ৰহমান ঘৰ নং : 393 বয়স : 26 লিঙ্গ : পুৰুষ	FCM0459677 ফটো উপলব্ধ	642 নাম : ৰাবিয়া খাতুন স্বামীৰ নাম: জয়নাল আলি ঘৰ নং : 393 বয়স : 26 লিঙ্গ : মহিলা	FCM0592238 ফটো উপলব্ধ
643 নাম : অয়নাল হক পিতাৰ নাম: খলিলুৰ ৰহমান ঘৰ নং : 393 বয়স : 22 লিঙ্গ : পুৰুষ	FCM2282192 ফটো উপলব্ধ	644 নাম : সুৰজ আলি পিতাৰ নাম: শ্বিৰেজল ঘৰ নং : ৩৯৪ বয়স : 60 লিঙ্গ : পুৰুষ	FCM2039476 ফটো উপলব্ধ	645 নাম : আজিৰন নেছা স্বামীৰ নাম: সুৰজ আলী ঘৰ নং : ৩৯৪ বয়স : 55 লিঙ্গ : মহিলা	FCM2039487 ফটো উপলব্ধ
646 নাম : আজিমুদ্দিন পিতাৰ নাম: সুৰজ আলি ঘৰ নং : ৩৯৪ বয়স : 33 লিঙ্গ : পুৰুষ	FCM2039498 ফটো উপলব্ধ	647 নাম : মাৰিয়া খাতুন স্বামীৰ নাম: আজিমুদ্দিন ঘৰ নং : 394 বয়স : 31 লিঙ্গ : মহিলা	OIF0050773 ফটো উপলব্ধ	648 নাম : আজমল হক পিতাৰ নাম: সুৰজ আলী ঘৰ নং : 394 বয়স : 22 লিঙ্গ : পুৰুষ	FCM1878032 ফটো উপলব্ধ
649 নাম : বুল নেছা স্বামীৰ নাম: আব্দুল খালেক ঘৰ নং : ৩৯৫ বয়স : 74 লিঙ্গ : মহিলা	FCM2039501 ফটো উপলব্ধ	650 নাম : গুলাপ আলী পিতাৰ নাম: আব্দুল খালেক ঘৰ নং : ৩৯৫ বয়স : 44 লিঙ্গ : পুৰুষ	FCM2039512 ফটো উপলব্ধ	651 নাম : আছৰ আলী পিতাৰ নাম: আব্দুল খালেক ঘৰ নং : ৩৯৫ বয়স : 40 লিঙ্গ : পুৰুষ	FCM2039523 ফটো উপলব্ধ
652 নাম : ছালেহা খাতুন মাতৃৰ নাম: গোলাপ আলি ঘৰ নং : ৩৯৫ বয়স : 32 লিঙ্গ : মহিলা	FCM2041910 ফটো উপলব্ধ	653 নাম : মমিৰন নেছা পিতাৰ নাম: আছৰ আলি ঘৰ নং : ৩৯৫ বয়স : 32 লিঙ্গ : মহিলা	FCM2041885 ফটো উপলব্ধ	654 নাম : আঞ্জোৱাৰা বেগম স্বামীৰ নাম: জিল হক ঘৰ নং : 395 বয়স : 26 লিঙ্গ : মহিলা	OIF0021261 ফটো উপলব্ধ
655 নাম : নমিজা বেগম স্বামীৰ নাম: কতুবউদ্দিন ঘৰ নং : 395 বয়স : 24 লিঙ্গ : মহিলা	FCM2280915 ফটো উপলব্ধ	656 নাম : আবুল হাছন পিতাৰ নাম: আব্দুল খালেক ঘৰ নং : 395 বয়স : 24 লিঙ্গ : পুৰুষ	OIF0142125 ফটো উপলব্ধ	657 নাম : ছাইদুৰ আলী পিতাৰ নাম: গোলাপ আলী ঘৰ নং : 395 বয়স : 24 লিঙ্গ : পুৰুষ	OIF0147272 ফটো উপলব্ধ
658 নাম : আলোপ উদ্দিন পিতাৰ নাম: গোলাপ আলী ঘৰ নং : 395 বয়স : 23 লিঙ্গ : পুৰুষ	OIF0147140 ফটো উপলব্ধ	659 নাম : জিলেখা খাতুন স্বামীৰ নাম: আফছাৰ আলী ঘৰ নং : ৩৯৬ বয়স : 71 লিঙ্গ : মহিলা	FCM2039556 ফটো উপলব্ধ	S 660 নাম : নহিলা সেখ পিতাৰ নাম: হুৰমজ আলী ঘৰ নং : ৩৯৬ বয়স : 71 লিঙ্গ : পুৰুষ	FCM2039578 ফটো উপলব্ধ



661	FCM2039589	ফটো উপলব্ধ	নাম : ফুলমালা বেগম স্বামীৰ নাম: নহিলা সেখ ঘৰ নং : ৩৯৬ বয়স : 61 লিঙ্গ : মহিলা
662	FCM2039534	ফটো উপলব্ধ	নাম : আব্দুছ ছামাদ পিতাৰ নাম: আফছাৰ আলি ঘৰ নং : ৩৯৬ বয়স : 56 লিঙ্গ : পুৰুষ
663	FCM2039545	ফটো উপলব্ধ	নাম : জব্বাফল নেছা স্বামীৰ নাম: আব্দুল ছামাদ ঘৰ নং : ৩৯৬ বয়স : 44 লিঙ্গ : মহিলা
664	FCM2039567	ফটো উপলব্ধ	নাম : ইচমাইল হক পিতাৰ নাম: আফছাৰ আলী ঘৰ নং : ৩৯৬ বয়স : 41 লিঙ্গ : পুৰুষ
665	FCM0139469	ফটো উপলব্ধ	নাম : জয়নব নেছা স্বামীৰ নাম: ইচমাইল হক ঘৰ নং : 396 বয়স : 29 লিঙ্গ : মহিলা
666	FCM0557991	ফটো উপলব্ধ	নাম : সাবীনা ইয়াচমিন পিতাৰ নাম: আব্দুছ সামাদ ঘৰ নং : 396 বয়স : 25 লিঙ্গ : মহিলা
667	FCM1824044	ফটো উপলব্ধ	নাম : ছাইমা ইয়াছমিন পিতাৰ নাম: আব্দুছ ছামাদ ঘৰ নং : 396 বয়স : 24 লিঙ্গ : মহিলা
668	OIF0147066	ফটো উপলব্ধ	নাম : নব্বিৰ আলী পিতাৰ নাম: দুল মিয়া ঘৰ নং : 396 বয়স : 20 লিঙ্গ : পুৰুষ
669	FCM2039590	ফটো উপলব্ধ	নাম : ফুল মিঞা পিতাৰ নাম: নহিলা সেখ ঘৰ নং : ৩৯৬ক বয়স : 46 লিঙ্গ : পুৰুষ
670	FCM2039603	ফটো উপলব্ধ	নাম : দুল মিয়া পিতাৰ নাম: নহিলা সেখ ঘৰ নং : ৩৯৬ক বয়স : 44 লিঙ্গ : পুৰুষ
671	FCM2039614	ফটো উপলব্ধ	নাম : গোলজান নেছা স্বামীৰ নাম: দুল মিয়া ঘৰ নং : ৩৯৬ক বয়স : 41 লিঙ্গ : মহিলা
672	FCM2039647	ফটো উপলব্ধ	নাম : জামিৰন বেওৱা স্বামীৰ নাম: ময়জল ঘৰ নং : ৩৯৯ বয়স : 89 লিঙ্গ : মহিলা
673	FCM2039625	ফটো উপলব্ধ	নাম : জাবেদ আলি পিতাৰ নাম: ময়জল ঘৰ নং : ৩৯৯ বয়স : 51 লিঙ্গ : পুৰুষ
674	FCM2039636	ফটো উপলব্ধ	নাম : মজিৰন নেছা স্বামীৰ নাম: জাবেদ আলী ঘৰ নং : ৩৯৯ বয়স : 49 লিঙ্গ : মহিলা
675	FCM2042037	ফটো উপলব্ধ	নাম : ছাবেদ আলি পিতাৰ নাম: ময়জল সেখ ঘৰ নং : ৩৯৯ বয়স : 45 লিঙ্গ : পুৰুষ
676	FCM0341891	ফটো উপলব্ধ	নাম : মফিজ আলী পিতাৰ নাম: জাবেদ আলী ঘৰ নং : ৩৯৯ বয়স : 28 লিঙ্গ : পুৰুষ
677	FCM0562660	ফটো উপলব্ধ	নাম : শাজাহান আলি পিতাৰ নাম: জাবেদ আলি ঘৰ নং : 399 বয়স : 27 লিঙ্গ : পুৰুষ
678	FCM2039658	ফটো উপলব্ধ	নাম : জামিৰ উদ্দিন পিতাৰ নাম: গামিৰ ঘৰ নং : ৪০১ বয়স : 64 লিঙ্গ : পুৰুষ
679	FCM2039669	ফটো উপলব্ধ	নাম : ফুল জান স্বামীৰ নাম: জামিৰউদ্দিন ঘৰ নং : ৪০১ বয়স : 60 লিঙ্গ : মহিলা
680	FCM0676015	ফটো উপলব্ধ	নাম : ফকিৰ আলী পিতাৰ নাম: জামিৰ উদ্দিন ঘৰ নং : 401 বয়স : 26 লিঙ্গ : পুৰুষ
681	FCM2290674	ফটো উপলব্ধ	নাম : মাগৰ আলী পিতাৰ নাম: জামিৰ উদ্দিন ঘৰ নং : 401 বয়স : 21 লিঙ্গ : পুৰুষ
682	OIF0101212	ফটো উপলব্ধ	নাম : অজুফা খাতুন স্বামীৰ নাম: ফকিৰ আলী ঘৰ নং : 401 বয়স : 19 লিঙ্গ : মহিলা
683	FCM2039670	ফটো উপলব্ধ	নাম : মমিনা বেওৱা স্বামীৰ নাম: মিজামউদ্দিন ঘৰ নং : ৪০২ বয়স : 60 লিঙ্গ : মহিলা
684	FCM2039681	ফটো উপলব্ধ	নাম : বিল্লাল হক পিতাৰ নাম: নিজাম উদ্দিন ঘৰ নং : ৪০২ বয়স : 42 লিঙ্গ : পুৰুষ
685	FCM2039692	ফটো উপলব্ধ	নাম : ময়জুদ্দিন পিতাৰ নাম: নিজাম উদ্দিন ঘৰ নং : ৪০২ বয়স : 39 লিঙ্গ : পুৰুষ
686	FCM1882752	ফটো উপলব্ধ	নাম : জুচনা ভানু স্বামীৰ নাম: বিল্লাল হক ঘৰ নং : 402 বয়স : 35 লিঙ্গ : মহিলা
687	FCM0142547	ফটো উপলব্ধ	নাম : ছালেহা খাতুন মাতৃৰ নাম: মমিনা বেওৱা ঘৰ নং : 402 বয়স : 29 লিঙ্গ : মহিলা
688	FCM0142596	ফটো উপলব্ধ	নাম : ফয়জুদ্দিন আহাম্মেদ মাতৃৰ নাম: মমিনা বেওৱা ঘৰ নং : 402 বয়স : 27 লিঙ্গ : পুৰুষ
689	FCM2293793	ফটো উপলব্ধ	নাম : জমিলা খাতুন স্বামীৰ নাম: ফয়জুদ্দিন আহাম্মেদ ঘৰ নং : 402 বয়স : 26 লিঙ্গ : মহিলা
690	FCM1344449	ফটো উপলব্ধ	নাম : জমিলা খাতুন স্বামীৰ নাম: মইজুদ্দিন ঘৰ নং : 402 বয়স : 24 লিঙ্গ : মহিলা



691 নাম : আলতাৰ হুছেইন পিতাৰ নাম: সাহাজুদ্দিন ঘৰ নং : 803 বয়স : 50 লিঙ্গ : পুৰুষ	FCM2039727 ফটো উপলব্ধ	692 নাম : সমভান স্বামীৰ নাম: আলতাৰ হুছেইন ঘৰ নং : 803 বয়স : 46 লিঙ্গ : মহিলা	FCM2039738 ফটো উপলব্ধ	693 নাম : মহিব্বৰ ৰহমান পিতাৰ নাম: সাহাজুদ্দিন ঘৰ নং : 803 বয়স : 45 লিঙ্গ : পুৰুষ	FCM2039749 ফটো উপলব্ধ
694 নাম : ছালেহা খাতুন স্বামীৰ নাম: মহিব্বৰ ৰহমান ঘৰ নং : 803 বয়স : 42 লিঙ্গ : মহিলা	FCM2039750 ফটো উপলব্ধ	695 নাম : ছহিদুল ইছলাম পিতাৰ নাম: আলতাৰ হুছেইন ঘৰ নং : 403 বয়স : 29 লিঙ্গ : পুৰুষ	FCM0460246 ফটো উপলব্ধ	696 নাম : মুজাম্মেল হক পিতাৰ নাম: আলতাৰ হুছেইন ঘৰ নং : 803 বয়স : 28 লিঙ্গ : পুৰুষ	FCM0341883 ফটো উপলব্ধ
697 নাম : তজমল হক পিতাৰ নাম: আলতাৰ হুছেইন ঘৰ নং : 403 বয়স : 24 লিঙ্গ : পুৰুষ	FCM0648402 ফটো উপলব্ধ	698 নাম : ইয়াকুব আলী পিতাৰ নাম: হদ্রিচ আলী ঘৰ নং : 808 বয়স : 71 লিঙ্গ : পুৰুষ	FCM2039761 ফটো উপলব্ধ	699 নাম : জহুৰা খাতুন স্বামীৰ নাম: ইয়াকুব আলী ঘৰ নং : 808 বয়স : 63 লিঙ্গ : মহিলা	FCM2039772 ফটো উপলব্ধ
700 নাম : ইছলামুদ্দিন পিতাৰ নাম: ইয়াকুব আলী ঘৰ নং : 404 বয়স : 33 লিঙ্গ : পুৰুষ	FCM1274448 ফটো উপলব্ধ	701 নাম : ইউনুছ আলী পিতাৰ নাম: ইয়াকুব আলী ঘৰ নং : 404 বয়স : 29 লিঙ্গ : পুৰুষ	FCM0646331 ফটো উপলব্ধ	702 নাম : আছিয়া খাতুন স্বামীৰ নাম: ইছলাম উদ্দিন ঘৰ নং : 404 বয়স : 28 লিঙ্গ : মহিলা	FCM0646869 ফটো উপলব্ধ
703 নাম : মেচেৰ আলী পিতাৰ নাম: কাশম ঘৰ নং : 805 বয়স : 59 লিঙ্গ : পুৰুষ	FCM2039818 ফটো উপলব্ধ	704 নাম : চান নেচা স্বামীৰ নাম: মেচেৰ আলী ঘৰ নং : 805 বয়স : 49 লিঙ্গ : মহিলা	FCM2039829 ফটো উপলব্ধ	705 নাম : আহব আলী পিতাৰ নাম: কাশম ঘৰ নং : 805 বয়স : 43 লিঙ্গ : পুৰুষ	FCM2039830 ফটো উপলব্ধ
706 নাম : শহৰ ভান স্বামীৰ নাম: আহব আলী ঘৰ নং : 805 বয়স : 38 লিঙ্গ : মহিলা	FCM2039841 ফটো উপলব্ধ	707 নাম : চান্দা আলী পিতাৰ নাম: মেচেৰ আলী ঘৰ নং : 405 বয়স : 29 লিঙ্গ : পুৰুষ	FCM0660654 ফটো উপলব্ধ	708 নাম : হাছিনা খাতুন স্বামীৰ নাম: চান্দা আলী ঘৰ নং : 405 বয়স : 20 লিঙ্গ : মহিলা	OIF0086819 ফটো উপলব্ধ
709 নাম : মুছা সেখ পিতাৰ নাম: ময়নুদ্দিন ঘৰ নং : 806 বয়স : 96 লিঙ্গ : পুৰুষ	FCM2039852 ফটো উপলব্ধ	710 নাম : বিমলা খাতুন স্বামীৰ নাম: মুছা সেখ ঘৰ নং : 806 বয়স : 84 লিঙ্গ : মহিলা	FCM2039863 ফটো উপলব্ধ	711 নাম : গিয়াসউদ্দিন পিতাৰ নাম: মুছা সেখ ঘৰ নং : 806 বয়স : 46 লিঙ্গ : পুৰুষ	FCM2039874 ফটো উপলব্ধ
712 নাম : জমিৰণ নেছা স্বামীৰ নাম: গিয়াসউদ্দিন ঘৰ নং : 806 বয়স : 42 লিঙ্গ : মহিলা	FCM2039885 ফটো উপলব্ধ	713 নাম : জালালউদ্দিন পিতাৰ নাম: মুছা সেখ ঘৰ নং : 806 বয়স : 42 লিঙ্গ : পুৰুষ	FCM2039896 ফটো উপলব্ধ	714 নাম : আলালউদ্দিন পিতাৰ নাম: মুছা সেখ ঘৰ নং : 806 বয়স : 39 লিঙ্গ : পুৰুষ	FCM2039909 ফটো উপলব্ধ
715 নাম : কুতুব উদ্দিন পিতাৰ নাম: মুছা সেখ ঘৰ নং : 806 বয়স : 32 লিঙ্গ : পুৰুষ	FCM2039910 ফটো উপলব্ধ	716 নাম : নাজমা খাতুন স্বামীৰ নাম: জালাল উদ্দিন ঘৰ নং : 806 বয়স : 31 লিঙ্গ : মহিলা	FCM2042139 ফটো উপলব্ধ	717 নাম : মাচুমা খাতুন স্বামীৰ নাম: আলাল উদ্দিন ঘৰ নং : 806 বয়স : 31 লিঙ্গ : মহিলা	FCM2042140 ফটো উপলব্ধ
718 নাম : আব্দুল হাকিম পিতাৰ নাম: মুছা সেখ ঘৰ নং : 806 বয়স : 30 লিঙ্গ : পুৰুষ	FCM0323709 ফটো উপলব্ধ	719 নাম : ছানিয়াৰা বেগম স্বামীৰ নাম: কুতুব উদ্দিন ঘৰ নং : 406 বয়স : 23 লিঙ্গ : মহিলা	FCM0681015 ফটো উপলব্ধ	720 নাম : ওমৰ আলি পিতাৰ নাম: নছমুদ্দিন ঘৰ নং : 809 বয়স : 58 লিঙ্গ : পুৰুষ	FCM2039921 ফটো উপলব্ধ



721 নাম : জয়ফুল নেছা স্বামীৰ নাম: ওমৰ আলী ঘৰ নং : 809 বয়স : 54 লিঙ্গ : মহিলা	FCM2039932 ফটো উপলব্ধ	722 নাম : জয়দৰ আলী পিতাৰ নাম: ওমৰ আলী ঘৰ নং : 809 বয়স : 41 লিঙ্গ : পুৰুষ	FCM2039943 ফটো উপলব্ধ	723 নাম : শ্বহিদ আলী পিতাৰ নাম: ওমৰ আলী ঘৰ নং : 809 বয়স : 38 লিঙ্গ : পুৰুষ	FCM2039954 ফটো উপলব্ধ
724 নাম : মইতান নেছা স্বামীৰ নাম: জয়দৰ আলী ঘৰ নং : 407 বয়স : 27 লিঙ্গ : মহিলা	FCM0689000 ফটো উপলব্ধ	725 নাম : ছাহিদা বেগম স্বামীৰ নাম: ছাহিদ আলী ঘৰ নং : 407 বয়স : 26 লিঙ্গ : মহিলা	FCM0705392 ফটো উপলব্ধ	726 নাম : অহাব আলী পিতাৰ নাম: ওমৰ আলী ঘৰ নং : 407 বয়স : 23 লিঙ্গ : পুৰুষ	FCM2291193 ফটো উপলব্ধ
727 নাম : আইনাল হক পিতাৰ নাম: নূৰ সেখ ঘৰ নং : 808 বয়স : 59 লিঙ্গ : পুৰুষ	FCM2039965 ফটো উপলব্ধ	728 নাম : অচিৰন নেছা স্বামীৰ নাম: আইনাল হক ঘৰ নং : 808 বয়স : 55 লিঙ্গ : মহিলা	FCM2039976 ফটো উপলব্ধ	729 নাম : অছিমুদ্দিন আহমেদ পিতাৰ নাম: আইনাল হক ঘৰ নং : 808 বয়স : 31 লিঙ্গ : পুৰুষ	FCM2039987 ফটো উপলব্ধ
730 নাম : আব্দুল আজিজ পিতাৰ নাম: আইনাল হক ঘৰ নং : 408 বয়স : 30 লিঙ্গ : পুৰুষ	FCM0143537 ফটো উপলব্ধ	731 নাম : আছফুল বেগম স্বামীৰ নাম: অছিমুদ্দিন আহমেদ ঘৰ নং : 408 বয়স : 29 লিঙ্গ : মহিলা	FCM0143578 ফটো উপলব্ধ	732 নাম : ছাদ্দাম আলী পিতাৰ নাম: আইনাল হক ঘৰ নং : 408 বয়স : 28 লিঙ্গ : পুৰুষ	FCM0143586 ফটো উপলব্ধ
S 733 নাম : মইফ ল নেছা পিতাৰ নাম: ফজল আলী ঘৰ নং : 408 বয়স : 24 লিঙ্গ : মহিলা	FCM2273209 ফটো উপলব্ধ	734 নাম : আছমত আলী পিতাৰ নাম: আইনাল হক ঘৰ নং : NO1 CHAULKHOWA বয়স : 23 লিঙ্গ : পুৰুষ	FCM1791003 ফটো উপলব্ধ	735 নাম : মাঈফ ল নিশা স্বামীৰ নাম: আব্দুল ঘৰ নং : NO1 CHAULKHOWA বয়স : 23 লিঙ্গ : মহিলা	FCM1792910 ফটো উপলব্ধ
736 নাম : নবা আলি অন্যান্য: আকবৰ আলী ঘৰ নং : 810 বয়স : 54 লিঙ্গ : পুৰুষ	FCM2040019 ফটো উপলব্ধ	737 নাম : হৰবলা স্বামীৰ নাম: নবা আলী ঘৰ নং : 810 বয়স : 52 লিঙ্গ : মহিলা	FCM2040020 ফটো উপলব্ধ	738 নাম : হৰফ আলী পিতাৰ নাম: নবা আলী ঘৰ নং : 410 বয়স : 31 লিঙ্গ : পুৰুষ	FCM0540476 ফটো উপলব্ধ
739 নাম : আলোছা খাতুন পিতাৰ নাম: নবা আলী ঘৰ নং : 410 বয়স : 20 লিঙ্গ : মহিলা	OIF0140103 ফটো উপলব্ধ	740 নাম : আব ছায়েদ পিতাৰ নাম: খলিল সেখ ঘৰ নং : 812 বয়স : 69 লিঙ্গ : পুৰুষ	FCM2040100 ফটো উপলব্ধ	741 নাম : নূৰভান স্বামীৰ নাম: আব ছায়েদ ঘৰ নং : 812 বয়স : 64 লিঙ্গ : মহিলা	FCM2040111 ফটো উপলব্ধ
742 নাম : কলিমুদ্দিন পিতাৰ নাম: আব ছায়েদ ঘৰ নং : 812 বয়স : 30 লিঙ্গ : পুৰুষ	FCM2042286 ফটো উপলব্ধ	743 নাম : জৰিনা বেগম স্বামীৰ নাম: কলিমুদ্দিন ঘৰ নং : 412 বয়স : 25 লিঙ্গ : মহিলা	FCM0611327 ফটো উপলব্ধ	744 নাম : ওহাব আলি পিতাৰ নাম: খলিল সেখ ঘৰ নং : 812 বয়স : 68 লিঙ্গ : পুৰুষ	FCM2040144 ফটো উপলব্ধ
745 নাম : সহীৰা ফুলি স্বামীৰ নাম: ওহাব আলী ঘৰ নং : 815 বয়স : 64 লিঙ্গ : মহিলা	FCM2040155 ফটো উপলব্ধ	746 নাম : কেৰামত আলী পিতাৰ নাম: ওহাব আলী ঘৰ নং : 815 বয়স : 26 লিঙ্গ : পুৰুষ	FCM0325126 ফটো উপলব্ধ	747 নাম : অবিজা খাতুন স্বামীৰ নাম: কেৰামত আলী ঘৰ নং : 415 বয়স : 24 লিঙ্গ : মহিলা	FCM1278043 ফটো উপলব্ধ
748 নাম : কুৰমান আলী পিতাৰ নাম: ওহাব আলী ঘৰ নং : 415 বয়স : 22 লিঙ্গ : পুৰুষ	OIF0137646 ফটো উপলব্ধ	S 749 নাম : জাহেদা খাতুন স্বামীৰ নাম: জটী সেখ ঘৰ নং : 816 বয়স : 74 লিঙ্গ : মহিলা	FCM2040188 ফটো উপলব্ধ	750 নাম : সহৰ আলী পিতাৰ নাম: জটী সেখ ঘৰ নং : 816 বয়স : 41 লিঙ্গ : পুৰুষ	FCM2040235 ফটো উপলব্ধ



751 নাম : জাহেদ আলী পিতাৰ নাম: জাচি সেখ ঘৰ নং : 8১৬ বয়স : 38 লিঙ্গ : পুৰুষ	FCM2040224 ফটো উপলব্ধ	752 নাম : কৰিমন নেছা স্বামীৰ নাম: সহৰ আলী ঘৰ নং : 8১৬ বয়স : 37 লিঙ্গ : মহিলা	FCM2040246 ফটো উপলব্ধ	753 নাম : সিবীৰান নিশা স্বামীৰ নাম: জাহেদ আলী ঘৰ নং : 416 বয়স : 32 লিঙ্গ : মহিলা	FCM0670992 ফটো উপলব্ধ
754 নাম : আবেদা খাতুন স্বামীৰ নাম: সুবুজ আলী ঘৰ নং : 8১৭ বয়স : 57 লিঙ্গ : মহিলা	FCM2040280 ফটো উপলব্ধ	755 নাম : আবেদ আলী পিতাৰ নাম: সুবুজ আলী ঘৰ নং : 417 বয়স : 43 লিঙ্গ : পুৰুষ	FCM0462812 ফটো উপলব্ধ	756 নাম : অছিৰন নেছা স্বামীৰ নাম: আবেদ আলী ঘৰ নং : 8১৭ বয়স : 37 লিঙ্গ : মহিলা	FCM2040304 ফটো উপলব্ধ
757 নাম : জবেদ আলী পিতাৰ নাম: সুবুজ আলী ঘৰ নং : 8১৭ বয়স : 35 লিঙ্গ : পুৰুষ	FCM2040315 ফটো উপলব্ধ	758 নাম : নুৰেদা বেগম স্বামীৰ নাম: জবেদ আলী ঘৰ নং : 417 বয়স : 32 লিঙ্গ : মহিলা	FCM2042402 ফটো উপলব্ধ	759 নাম : জহিমুদ্দিন পিতাৰ নাম: আবেদ আলী ঘৰ নং : 417 বয়স : 24 লিঙ্গ : পুৰুষ	OIF0086272 ফটো উপলব্ধ
760 নাম : তাৰা মিয়া পিতাৰ নাম: তমছেৰ আলী ঘৰ নং : 8১৮ বয়স : 54 লিঙ্গ : পুৰুষ	FCM2040326 ফটো উপলব্ধ	761 নাম : ইন্তাজ আলি পিতাৰ নাম: তমছেৰ আলী ঘৰ নং : 8১৮ বয়স : 49 লিঙ্গ : পুৰুষ	FCM2040348 ফটো উপলব্ধ	762 নাম : আয়েসা খাতুন স্বামীৰ নাম: ইন্তাজ আলী ঘৰ নং : 8১৮ বয়স : 44 লিঙ্গ : মহিলা	FCM2040359 ফটো উপলব্ধ
763 নাম : নুৰুল হক পিতাৰ নাম: ইন্তাজ আলী ঘৰ নং : 8১৮ বয়স : 35 লিঙ্গ : পুৰুষ	FCM2042388 ফটো উপলব্ধ	764 নাম : সহৰ ভানু স্বামীৰ নাম: নুৰুল হক ঘৰ নং : 8১৮ বয়স : 30 লিঙ্গ : মহিলা	FCM2042399 ফটো উপলব্ধ	765 নাম : ছবিকুল ইছলাম পিতাৰ নাম: তাৰা মিয়া ঘৰ নং : 418 বয়স : 29 লিঙ্গ : পুৰুষ	FCM1525369 ফটো উপলব্ধ
766 নাম : আশ্ৰফ আলী পিতাৰ নাম: ইন্তাজ আলী ঘৰ নং : 8১৮ বয়স : 28 লিঙ্গ : পুৰুষ	FCM0341933 ফটো উপলব্ধ	767 নাম : কাদ ভানু স্বামীৰ নাম: ছবিকুল ইছলাম ঘৰ নং : 418 বয়স : 25 লিঙ্গ : মহিলা	FCM1525286 ফটো উপলব্ধ	768 নাম : বাতাসী বেগম স্বামীৰ নাম: আসৰফ আলী ঘৰ নং : 418 বয়স : 23 লিঙ্গ : মহিলা	OIF0029421 ফটো উপলব্ধ
769 নাম : অহেদ আলী পিতাৰ নাম: ইন্তাজ আলী ঘৰ নং : 418 বয়স : 23 লিঙ্গ : পুৰুষ	OIF0029439 ফটো উপলব্ধ	770 নাম : দীন ইছলাম পিতাৰ নাম: তাৰা মিয়া ঘৰ নং : 418 বয়স : 23 লিঙ্গ : পুৰুষ	OIF0069930 ফটো উপলব্ধ	771 নাম : তাহেৰ আলী পিতাৰ নাম: ইন্তাজ আলী ঘৰ নং : 418 বয়স : 20 লিঙ্গ : পুৰুষ	OIF0141598 ফটো উপলব্ধ
772 নাম : আকমত আলী পিতাৰ নাম: ইন্তাজ আলী ঘৰ নং : 418 বয়স : 19 লিঙ্গ : পুৰুষ	OIF0141606 ফটো উপলব্ধ	773 নাম : চান মিয়া পিতাৰ নাম: তমছেৰ আলী ঘৰ নং : 8১৯ বয়স : 64 লিঙ্গ : পুৰুষ	FCM2040360 ফটো উপলব্ধ	774 নাম : বেউলা খাতুন স্বামীৰ নাম: চানমিয়া ঘৰ নং : 8১৯ বয়স : 59 লিঙ্গ : মহিলা	FCM2040371 ফটো উপলব্ধ
775 নাম : বিল্লাল হুচেইন পিতাৰ নাম: চানমিয়া ঘৰ নং : 8১৯ বয়স : 42 লিঙ্গ : মহিলা	FCM2040382 ফটো উপলব্ধ	776 নাম : ছুবিয়া খাতুন স্বামীৰ নাম: বিল্লাল হুচেইন ঘৰ নং : 8১৯ বয়স : 38 লিঙ্গ : মহিলা	FCM2040393 ফটো উপলব্ধ	777 নাম : দুলাল হক পিতাৰ নাম: চান মিয়া ঘৰ নং : 419 বয়স : 26 লিঙ্গ : পুৰুষ	FCM0575779 ফটো উপলব্ধ
778 নাম : আহিমা খাতুন স্বামীৰ নাম: দুলাল হক ঘৰ নং : 419 বয়স : 26 লিঙ্গ : মহিলা	OIF0143818 ফটো উপলব্ধ	779 নাম : মিছিৰন নেছা স্বামীৰ নাম: মহিনাল ঘৰ নং : 419 বয়স : 25 লিঙ্গ : মহিলা	OIF0035808 ফটো উপলব্ধ	780 নাম : জয়নাল হক পিতাৰ নাম: চান মিঞা ঘৰ নং : 419 বয়স : 24 লিঙ্গ : পুৰুষ	FCM1828292 ফটো উপলব্ধ



781 নাম : আমেলা খাতুন স্বামীৰ নাম : জয়নালি হক ঘৰ নং : 419 বয়স : 24 লিঙ্গ : মহিলা	FCM1828300 ফটো উপলব্ধ	782 নাম : মইনাল হক পিতাৰ নাম : চান ঘৰ নং : 419 বয়স : 24 লিঙ্গ : পুৰুষ	OIF0035816 ফটো উপলব্ধ	783 নাম : হজৰ আলী পিতাৰ নাম : ছোৎকা সেখ ঘৰ নং : 828 বয়স : 53 লিঙ্গ : পুৰুষ	FCM2040428 ফটো উপলব্ধ
784 নাম : বহিমা খাতুন পিতাৰ নাম : ছোৎকা সেখ ঘৰ নং : 828 বয়স : 51 লিঙ্গ : পুৰুষ	FCM2040484 ফটো উপলব্ধ	785 নাম : সাইবেনী খাতুন স্বামীৰ নাম : হজৰ আলী ঘৰ নং : 828 বয়স : 48 লিঙ্গ : মহিলা	FCM2040439 ফটো উপলব্ধ	786 নাম : কুদ্দুচ আলি পিতাৰ নাম : ছোৎকা সেখ ঘৰ নং : 828 বয়স : 47 লিঙ্গ : পুৰুষ	FCM2040440 ফটো উপলব্ধ
787 নাম : হাসন আলি পিতাৰ নাম : ছোৎকা সেখ ঘৰ নং : 828 বয়স : 45 লিঙ্গ : পুৰুষ	FCM2040462 ফটো উপলব্ধ	788 নাম : ছমিৰন নেছা স্বামীৰ নাম : কুদ্দুচ আলী ঘৰ নং : 828 বয়স : 45 লিঙ্গ : মহিলা	FCM2040451 ফটো উপলব্ধ	789 নাম : হুচেইন আলি পিতাৰ নাম : ছোৎকা সেখ ঘৰ নং : 828 বয়স : 38 লিঙ্গ : পুৰুষ	FCM2040473 ফটো উপলব্ধ
790 নাম : ছহেৰা খাতুন স্বামীৰ নাম : হুচেইন আলী ঘৰ নং : 828 বয়স : 35 লিঙ্গ : মহিলা	FCM2040495 ফটো উপলব্ধ	791 নাম : জুনেইদ হাসান পিতাৰ নাম : হাজাৰ আলী ঘৰ নং : 424 বয়স : 29 লিঙ্গ : পুৰুষ	FCM0147728 ফটো উপলব্ধ	792 নাম : মফিদা খাতুন স্বামীৰ নাম : হুচেইন আলী ঘৰ নং : 424 বয়স : 27 লিঙ্গ : মহিলা	FCM0642256 ফটো উপলব্ধ
793 নাম : বাহাৰুন নেছা স্বামীৰ নাম : জুনাইদ হাছান ঘৰ নং : 424 বয়স : 26 লিঙ্গ : মহিলা	FCM0549857 ফটো উপলব্ধ	794 নাম : বানেজ আলী পিতাৰ নাম : হাসান আলী ঘৰ নং : 424 বয়স : 20 লিঙ্গ : পুৰুষ	OIF0146340 ফটো উপলব্ধ	795 নাম : শাহাৰুৰ আলি পিতাৰ নাম : মেছেৰ আলী ঘৰ নং : 820 বয়স : 44 লিঙ্গ : পুৰুষ	FCM2040519 ফটো উপলব্ধ
796 নাম : আহিয়া বেগম স্বামীৰ নাম : শাহাৰুৰ আলি ঘৰ নং : 820 বয়স : 39 লিঙ্গ : মহিলা	FCM2040520 ফটো উপলব্ধ	797 নাম : ময়নুদ্দিন পিতাৰ নাম : আব্দুৰ ৰহমান ঘৰ নং : 828 বয়স : 64 লিঙ্গ : পুৰুষ	FCM2040531 ফটো উপলব্ধ	798 নাম : অছিৰন নেছা স্বামীৰ নাম : ময়নুদ্দিন ঘৰ নং : 828 বয়স : 59 লিঙ্গ : মহিলা	FCM2040542 ফটো উপলব্ধ
799 নাম : আছিমউদ্দিন পিতাৰ নাম : ময়নুদ্দিন ঘৰ নং : 828 বয়স : 36 লিঙ্গ : পুৰুষ	FCM2040553 ফটো উপলব্ধ	800 নাম : নছিমুদ্দিন পিতাৰ নাম : ময়নুদ্দিন ঘৰ নং : 434 বয়স : 28 লিঙ্গ : পুৰুষ	FCM0690214 ফটো উপলব্ধ	801 নাম : অবি আলী পিতাৰ নাম : ময়নুদ্দিন ঘৰ নং : 434 বয়স : 27 লিঙ্গ : পুৰুষ	FCM0690453 ফটো উপলব্ধ
802 নাম : মমিৰন নেছা স্বামীৰ নাম : অবি আলী ঘৰ নং : 434 বয়স : 25 লিঙ্গ : মহিলা	FCM0690495 ফটো উপলব্ধ	803 নাম : ৰংমালা বেগম স্বামীৰ নাম : নছিমুদ্দিন ঘৰ নং : 434 বয়স : 23 লিঙ্গ : মহিলা	FCM0690065 ফটো উপলব্ধ	804 নাম : কবিৰ আলী পিতাৰ নাম : মাইনুদ্দিন ঘৰ নং : 434 বয়স : 23 লিঙ্গ : পুৰুষ	OIF0050997 ফটো উপলব্ধ
805 নাম : মহৰ আলি পিতাৰ নাম : আব্দুল ৰহমান ঘৰ নং : 825 বয়স : 79 লিঙ্গ : পুৰুষ	FCM2040564 ফটো উপলব্ধ	806 নাম : জামিলা খাতুন স্বামীৰ নাম : মহৰ আলী ঘৰ নং : 825 বয়স : 74 লিঙ্গ : মহিলা	FCM2040575 ফটো উপলব্ধ	807 নাম : জমিৰ আলি পিতাৰ নাম : মহৰ আলী ঘৰ নং : 825 বয়স : 44 লিঙ্গ : পুৰুষ	FCM2040586 ফটো উপলব্ধ
808 নাম : চামিৰন নেছা স্বামীৰ নাম : জমিৰ আলি ঘৰ নং : 825 বয়স : 40 লিঙ্গ : মহিলা	FCM2040597 ফটো উপলব্ধ	809 নাম : ময়নাল হক পিতাৰ নাম : মহৰ আলি ঘৰ নং : 825 বয়স : 37 লিঙ্গ : পুৰুষ	FCM2040600 ফটো উপলব্ধ	810 নাম : ছালেমা খাতুন স্বামীৰ নাম : ময়নাল হক ঘৰ নং : 825 বয়স : 36 লিঙ্গ : মহিলা	FCM2040611 ফটো উপলব্ধ



811 নাম : গফুৰ আলী পিতাৰ নাম: মহৰ আলী ঘৰ নং : 8৩৫ বয়স : 29 লিঙ্গ : পুৰুষ	FCM2255916 ফটো উপলব্ধ	812 নাম : লালচান আলী পিতাৰ নাম: মহৰ আলী ঘৰ নং : 435 বয়স : 26 লিঙ্গ : পুৰুষ	FCM2293587 ফটো উপলব্ধ	813 নাম : উমিয়া খাতুন স্বামীৰ নাম: গফুৰ আলী ঘৰ নং : 435 বয়স : 23 লিঙ্গ : মহিলা	FCM2293579 ফটো উপলব্ধ
814 নাম : মনোৱাৰা খাতুন স্বামীৰ নাম: লালচান আলী ঘৰ নং : 435 বয়স : 21 লিঙ্গ : মহিলা	OIF0156471 ফটো উপলব্ধ	S 815 নাম : বহিমা খাতুন স্বামীৰ নাম: অন্তৰ্জান সেখ ঘৰ নং : 8৩৬ বয়স : 79 লিঙ্গ : মহিলা	FCM2040622 ফটো উপলব্ধ	816 নাম : জাদ আলি পিতাৰ নাম: উছমত আলী ঘৰ নং : 8৩৬ বয়স : 56 লিঙ্গ : পুৰুষ	FCM2040633 ফটো উপলব্ধ
817 নাম : নাদিৰ আলি পিতাৰ নাম: উছমত আলী ঘৰ নং : 8৩৬ বয়স : 47 লিঙ্গ : পুৰুষ	FCM2040655 ফটো উপলব্ধ	818 নাম : বেচেৰা খাতুন স্বামীৰ নাম: জাদ আলি ঘৰ নং : 8৩৬ বয়স : 44 লিঙ্গ : মহিলা	FCM2040644 ফটো উপলব্ধ	819 নাম : ইবিৰন নেছা স্বামীৰ নাম: নাদিৰ আলি ঘৰ নং : 8৩৬ বয়স : 41 লিঙ্গ : মহিলা	FCM2040666 ফটো উপলব্ধ
820 নাম : ফুলেছা খাতুন স্বামীৰ নাম: ছাইবুদ্দিন ঘৰ নং : 436 বয়স : 29 লিঙ্গ : মহিলা	FCM1334176 ফটো উপলব্ধ	821 নাম : ছাইবুদ্দিন মাতৃৰ নাম: বহিমা খাতুন ঘৰ নং : 436 বয়স : 27 লিঙ্গ : পুৰুষ	FCM0149617 ফটো উপলব্ধ	S 822 নাম : বশিদ আলী পিতাৰ নাম: কোৰ্বাত আলী ঘৰ নং : 436 বয়স : 25 লিঙ্গ : পুৰুষ	OIF0088559 ফটো উপলব্ধ
# 823 নাম : আইতন নেছা স্বামীৰ নাম: ছোবাহান আলি ঘৰ নং : 8৩৮ বয়স : 59 লিঙ্গ : মহিলা	FCM2040702 ফটো উপলব্ধ	824 নাম : তাৰা মিঞা পিতাৰ নাম: ছুহবান আলী ঘৰ নং : 8৩৮ বয়স : 32 লিঙ্গ : পুৰুষ	FCM2040713 ফটো উপলব্ধ	825 নাম : ডালিমিন খাতুন স্বামীৰ নাম: তাৰা মিঞা ঘৰ নং : 438 বয়স : 25 লিঙ্গ : মহিলা	FCM2294833 ফটো উপলব্ধ
826 নাম : আবেজ উদ্দিন পিতাৰ নাম: চেনা সেখ ঘৰ নং : 88০ বয়স : 74 লিঙ্গ : পুৰুষ	FCM2040724 ফটো উপলব্ধ	827 নাম : বানি খাতুন স্বামীৰ নাম: আবেজ উদ্দিন ঘৰ নং : 88০ বয়স : 69 লিঙ্গ : মহিলা	FCM2040735 ফটো উপলব্ধ	828 নাম : আমিনা খাতুন স্বামীৰ নাম: আবেজ উদ্দিন ঘৰ নং : 88০ বয়স : 64 লিঙ্গ : মহিলা	FCM2040746 ফটো উপলব্ধ
829 নাম : বাছেদ আলি পিতাৰ নাম: আবেজ উদ্দিন ঘৰ নং : 88০ বয়স : 49 লিঙ্গ : পুৰুষ	FCM2040757 ফটো উপলব্ধ	830 নাম : আমিৰ হুছেইন পিতাৰ নাম: আবেজুদ্দিন ঘৰ নং : 88০ বয়স : 46 লিঙ্গ : পুৰুষ	FCM2040779 ফটো উপলব্ধ	831 নাম : আলি হুছেইন পিতাৰ নাম: আবেজুদ্দিন ঘৰ নং : 88০ বয়স : 44 লিঙ্গ : পুৰুষ	FCM2040780 ফটো উপলব্ধ
832 নাম : উৰফুলি বেগম স্বামীৰ নাম: বাছেদ আলি ঘৰ নং : 88০ বয়স : 44 লিঙ্গ : মহিলা	FCM2040768 ফটো উপলব্ধ	833 নাম : বেজিয়া খাতুন স্বামীৰ নাম: আমিৰ হুছেইন ঘৰ নং : 88০ বয়স : 41 লিঙ্গ : মহিলা	FCM2040804 ফটো উপলব্ধ	834 নাম : কদম আলী পিতাৰ নাম: আবেজুদ্দিন ঘৰ নং : 88০ বয়স : 41 লিঙ্গ : পুৰুষ	FCM2040859 ফটো উপলব্ধ
835 নাম : আকবৰ আলী পিতাৰ নাম: আবেজুদ্দিন ঘৰ নং : 88০ বয়স : 40 লিঙ্গ : পুৰুষ	FCM2040815 ফটো উপলব্ধ	836 নাম : মমেনা খাতুন স্বামীৰ নাম: আলি হুছেইন ঘৰ নং : 88০ বয়স : 39 লিঙ্গ : মহিলা	FCM2040791 ফটো উপলব্ধ	837 নাম : আমফুল নেছা স্বামীৰ নাম: কদম আলী ঘৰ নং : 88০ বয়স : 38 লিঙ্গ : মহিলা	FCM2040860 ফটো উপলব্ধ
838 নাম : কাশেম আলী পিতাৰ নাম: আবেজুদ্দিন ঘৰ নং : 88০ বয়স : 38 লিঙ্গ : পুৰুষ	FCM2040848 ফটো উপলব্ধ	839 নাম : আচমা বেগম স্বামীৰ নাম: আক্কাছ আলী ঘৰ নং : 88০ বয়স : 37 লিঙ্গ : মহিলা	FCM2042173 ফটো উপলব্ধ	840 নাম : লালভান খাতুন স্বামীৰ নাম: আকবৰ আলী ঘৰ নং : 440 বয়স : 31 লিঙ্গ : মহিলা	FCM0381483 ফটো উপলব্ধ



841	FCM0381467
নাম : সাগৰ আলী পিতাৰ নাম: আবেজ উদ্দীন ঘৰ নং : 440 বয়স : 30 লিঙ্গ : পুৰুষ	ফটো উপলব্ধ

842	FCM2042195
নাম : মালেক আলী পিতাৰ নাম: আৰ্কাচ আলী ঘৰ নং : 880 বয়স : 30 লিঙ্গ : পুৰুষ	ফটো উপলব্ধ

843	FCM1843036
নাম : নুৰেদা খাতুন স্বামীৰ নাম: কাশেম আলী ঘৰ নং : 440 বয়স : 30 লিঙ্গ : মহিলা	ফটো উপলব্ধ

844	FCM0629444
নাম : অবিৰন নেছা স্বামীৰ নাম: সাগৰ আলী ঘৰ নং : 440 বয়স : 29 লিঙ্গ : মহিলা	ফটো উপলব্ধ



845	1	OIF0167973
নাম : বাৰ্জিনা খাতুন স্বামীৰ নাম : আব্দুল হাকিম ঘৰ নং : 406 বয়স : 19 লিঙ্গ : মহিলা		ফটো উপলব্ধ

846	1	OIF0172114
নাম : আবিয়া খাতুন স্বামীৰ নাম : শাহিদ মিৰ্জা ঘৰ নং : 329 বয়স : 19 লিঙ্গ : মহিলা		ফটো উপলব্ধ

847	1	OIF0172437
নাম : ছাৰজিদা বেগম পিতাৰ নাম : আবেদ আলী ঘৰ নং : 329 বয়স : 18 লিঙ্গ : মহিলা		ফটো উপলব্ধ



848	1	OIF0187385
নাম : শাহনাজ স্বামীৰ নাম : ফুলুৰুদ্দিন ঘৰ নং : 353 বয়স : 22 লিঙ্গ : মহিলা		ফটো উপলব্ধ

849	1	OIF0192831
নাম : বহিজুল হুক পিতাৰ নাম : বহিমুদ্দিন ঘৰ নং : 366 বয়স : 21 লিঙ্গ : পুৰুষ		ফটো উপলব্ধ

850	1	OIF0199174
নাম : খবিৰ আলী পিতাৰ নাম : মহিনুদ্দিন ঘৰ নং : 434 বয়স : 20 লিঙ্গ : পুৰুষ		ফটো উপলব্ধ

ভোটাৰৰ সাৰাংশ

A) ভোটাৰৰ সংখ্যা

	তালিকাৰ প্ৰকাৰ	তালিকাৰ চিনাক্তকৰণ	ভোটাৰৰ সংখ্যা							
			পুৰুষ	মহিলা	৩য় লিঙ্গ	মুঠ				
I	মূল তালিকা	মূল তালিকা	বিশেষ সংশোধন, 2026 চনৰ পূৰ্বৰ 2025 চনৰ মূল তালিকাৰ লগত থকা সংযোজন সমূহ একত্ৰিতকৰণ কৰা তালিকা।				448	396	0	844
II	যোগ তালিকা	পৰিপূৰক 1	বিশেষ সংক্ষিপ্ত সংশোধন, 2026				0	3	0	3
		পৰিপূৰক 2	অনবিচ্ছিন্ন সংশোধন 2026				2	1	0	3
			মুঠ				2	4	0	6
III	বিয়োজন তালিকা	পৰিপূৰক 1	বিশেষ সংক্ষিপ্ত সংশোধন, 2026				12	17	0	29
		পৰিপূৰক 2	অনবিচ্ছিন্ন সংশোধন 2026				1	0	0	1
			মুঠ				13	17	0	30
IV	লিংগ ক্ষেত্ৰত পৰিবৰ্তনৰ বাবে পাৰ্থক্য					0	0	0	0	
এই সংশোধনৰ পিছত ভোটাৰ তালিকাত ভোটাৰৰ মুঠ সংখ্যা (I+II-III+IV)						437	383	0	820	

B) শুধৰনীৰ সংখ্যা

তালিকাৰ প্ৰকাৰ	তালিকাৰ চিনাক্তকৰণ	শুধৰনীৰ সংখ্যা
পৰিপূৰক 1	বিশেষ সংক্ষিপ্ত সংশোধন, 2026	14
পৰিপূৰক 2	অনবিচ্ছিন্ন সংশোধন 2026	2
	মুঠ	16

নিৰ্বাচক পঞ্জীয়ন বিষয়াৰ স্বাক্ষৰ

E-মৃত, S-স্থানান্তৰিত/ বাসস্থান পৰিবৰ্তন, R-প্ৰতিলিপি, M-নিখোজ, Q-অযোগ্য