



ভোটাৰ তালিকা 2026 S03 অসম

বিধানসভা সমষ্টিৰ নম্বৰ, নাম আৰু সংৰক্ষণৰ স্থিতি : 50 - মঙলদৈ (সাধাৰণ)		খণ্ড নং : 200																			
এই বিধানসভা সমষ্টিত কোন সংসদীয় সমষ্টিৰ অন্তৰ্গত তাৰ নম্বৰ, নাম আৰু সংৰক্ষণ স্থিতি : 4 - দৰং-ওদালগুৰি (সাধাৰণ)																					
1. সংশোধনৰ বিৱৰণ																					
সংশোধনৰ বছৰ	2026	তালিকাৰ চিনাক্তকৰণ																			
ভিত্তি তাৰিখ	01-04-2026	বিশেষ সংশোধন, 2026 চনৰ পূৰ্বৰ 2025 চনৰ মূল তালিকাৰ লগত থকা সংযোজন সমূহ একত্ৰিতকৰণ কৰা তালিকা।																			
সংশোধনৰ প্ৰকাৰ	বিশেষ সংশোধন 2026																				
প্ৰকাশনৰ তাৰিখ	23-03-2026																				
2. খণ্ড আৰু ভোটগ্ৰহন কেন্দ্ৰৰ বিৱৰণ																					
খণ্ডৰ অন্তৰ্গত এলেকা সমূহৰ নম্বৰ আৰু নাম																					
1-1নং চাউলখোৱা(অংশ)		<table style="width: 100%; border-collapse: collapse;"> <tr> <td style="width: 50%;">মূল চহৰ/গাওঁ</td> <td style="width: 50%;">: 1 নং চাউলখোৱা</td> </tr> <tr> <td>ৱাৰ্ড নং</td> <td>:</td> </tr> <tr> <td>ডাকঘৰ</td> <td>: মঙলদৈ</td> </tr> <tr> <td>পুলিচ থানা</td> <td>: মঙলদৈ</td> </tr> <tr> <td>ব্লক</td> <td>: পূব মঙলদৈ (অংশ-২)</td> </tr> <tr> <td>ৰাজহ চক্ৰ</td> <td>: পূব মঙলদৈ</td> </tr> <tr> <td>জিলা</td> <td>: দৰং</td> </tr> <tr> <td>পিনকোড</td> <td>: 784125</td> </tr> </table>				মূল চহৰ/গাওঁ	: 1 নং চাউলখোৱা	ৱাৰ্ড নং	:	ডাকঘৰ	: মঙলদৈ	পুলিচ থানা	: মঙলদৈ	ব্লক	: পূব মঙলদৈ (অংশ-২)	ৰাজহ চক্ৰ	: পূব মঙলদৈ	জিলা	: দৰং	পিনকোড	: 784125
মূল চহৰ/গাওঁ	: 1 নং চাউলখোৱা																				
ৱাৰ্ড নং	:																				
ডাকঘৰ	: মঙলদৈ																				
পুলিচ থানা	: মঙলদৈ																				
ব্লক	: পূব মঙলদৈ (অংশ-২)																				
ৰাজহ চক্ৰ	: পূব মঙলদৈ																				
জিলা	: দৰং																				
পিনকোড	: 784125																				
2-1 নং চাউলখোৱা (অংশ)																					
3. ভোটগ্ৰহন কেন্দ্ৰৰ বিৱৰণ																					
ভোটগ্ৰহন কেন্দ্ৰৰ নম্বৰ আৰু নাম :		ভোটগ্ৰহন কেন্দ্ৰৰ প্ৰকাৰ (পুৰুষ/মহিলা/সাধাৰণ)		সাধাৰণ																	
200 - 1 নং চাউলখোৱা প্ৰাথমিক বিদ্যালয় (মধ্য)		খণ্ডৰ অন্তৰ্গত সহায়ক ভোটগ্ৰহন কেন্দ্ৰৰ সংখ্যা :		0																	
ভোটগ্ৰহন কেন্দ্ৰৰ ঠিকনা :																					
1নং চাউলখোৱা প্ৰাথমিক বিদ্যালয়, 1নং চাউলখোৱা																					
4. ভোটাৰৰ সংখ্যা																					
আৰম্ভনি ক্ৰমিক নং	শেষ ক্ৰমিক নং	মুঠ ভোটাৰ																			
নং		পুৰুষ	মহিলা	৩য় লিঙ্গ	মুঠ																
1	815	408	363	0	771																

নিৰ্বাচক পঞ্জীয়ন বিষয়াৰ স্বাক্ষৰ



Nazri Naksha

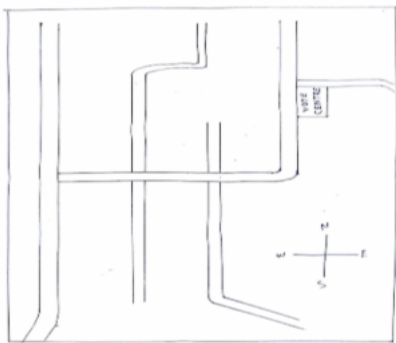

Google Map View



Polling Station Building Front View



ভোটগ্ৰহন কেন্দ্ৰৰ সন্মুখৰ দৃশ্য



Cad View

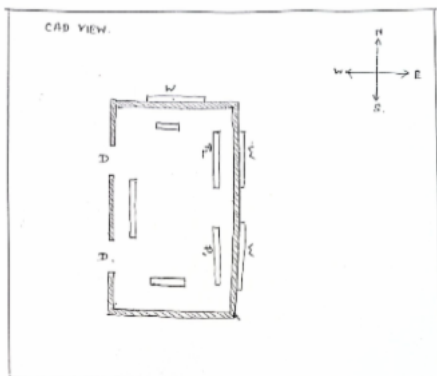

Key MAP View

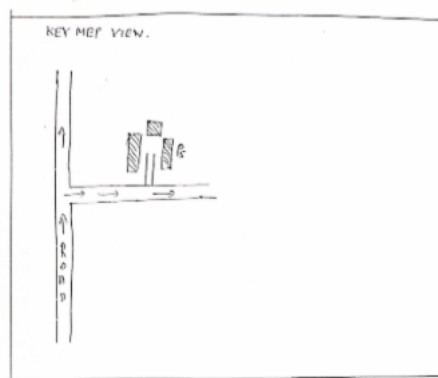



1 নাম : কফিল উদ্দিন পিতাৰ নাম: কাছিম উদ্দিন ঘৰ নং : 153 বয়স : 56 লিঙ্গ : পুৰুষ	FCM2031621	ফটো উপলব্ধ	2 নাম : ফিৰোজা খাতুন স্বামীৰ নাম: কাফিল উদ্দিন ঘৰ নং : 153 বয়স : 42 লিঙ্গ : মহিলা	FCM0382614	ফটো উপলব্ধ	3 নাম : মুকবল হুছেইন পিতাৰ নাম: কাফিল উদ্দিন ঘৰ নং : 153 বয়স : 27 লিঙ্গ : পুৰুষ	FCM0382549	ফটো উপলব্ধ
4 নাম : আকবৰ উদ্দিন পিতাৰ নাম: কাফিল উদ্দিন ঘৰ নং : 153 বয়স : 26 লিঙ্গ : পুৰুষ	FCM0663625	ফটো উপলব্ধ	5 নাম : কলিমুদ্দিন পিতাৰ নাম: কাছিম উদ্দিন ঘৰ নং : 158 বয়স : 51 লিঙ্গ : পুৰুষ	FCM2031643	ফটো উপলব্ধ	6 নাম : বাচিৰন নেচা স্বামীৰ নাম: কলিম উদ্দিন ঘৰ নং : 158 বয়স : 46 লিঙ্গ : মহিলা	FCM2031654	ফটো উপলব্ধ
7 নাম : বাছেদ আলী পিতাৰ নাম: কলিমুদ্দিন ঘৰ নং : 158 বয়স : 36 লিঙ্গ : পুৰুষ	FCM2031665	ফটো উপলব্ধ	8 নাম : জইনাল আদিন পিতাৰ নাম: কালি মুদ্দিন ঘৰ নং : 154 বয়স : 30 লিঙ্গ : পুৰুষ	FCM0651836	ফটো উপলব্ধ	9 নাম : জইনাল আদিন পিতাৰ নাম: কলিমুদ্দিন ঘৰ নং : 154 বয়স : 30 লিঙ্গ : পুৰুষ	FCM0684365	ফটো উপলব্ধ
10 নাম : তছিৰণ নেছা স্বামীৰ নাম: বাছেদ আলী ঘৰ নং : 154 বয়স : 28 লিঙ্গ : মহিলা	FCM0047019	ফটো উপলব্ধ	11 নাম : হউৱা খাতুন স্বামীৰ নাম: জইনাল আদিন ঘৰ নং : 154 বয়স : 28 লিঙ্গ : মহিলা	FCM0684316	ফটো উপলব্ধ	S 12 নাম : সোনা উদ্দিন পিতাৰ নাম: আহেদালি ঘৰ নং : 155 বয়স : 73 লিঙ্গ : পুৰুষ	FCM2031676	ফটো উপলব্ধ
13 নাম : সমৰ্ত ভান স্বামীৰ নাম: সোনাউদ্দিন ঘৰ নং : 155 বয়স : 62 লিঙ্গ : মহিলা	FCM2031687	ফটো উপলব্ধ	# 14 নাম : ছুবিয়া খাতুন স্বামীৰ নাম: সোনাউদ্দিন ঘৰ নং : 155 বয়স : 60 লিঙ্গ : মহিলা	FCM2031698	ফটো উপলব্ধ	15 নাম : শুমার আলি পিতাৰ নাম: সোনাউদ্দিন ঘৰ নং : 155 বয়স : 47 লিঙ্গ : পুৰুষ	FCM2031701	ফটো উপলব্ধ
S 16 নাম : মইনুদ্দিন পিতাৰ নাম: সোনাউদ্দিন ঘৰ নং : 155 বয়স : 44 লিঙ্গ : পুৰুষ	FCM2031723	ফটো উপলব্ধ	17 নাম : ছাহাৰ ভান স্বামীৰ নাম: সোমাৰ আলী ঘৰ নং : 155 বয়স : 41 লিঙ্গ : মহিলা	FCM2031712	ফটো উপলব্ধ	18 নাম : বাচিয়া খাতুন স্বামীৰ নাম: মইনুদ্দিন ঘৰ নং : 155 বয়স : 40 লিঙ্গ : মহিলা	FCM2031734	ফটো উপলব্ধ
# 19 নাম : শুবীফউদ্দিন পিতাৰ নাম: সোনাউদ্দিন ঘৰ নং : 155 বয়স : 39 লিঙ্গ : পুৰুষ	FCM2031745	ফটো উপলব্ধ	20 নাম : জৰীপ আলী পিতাৰ নাম: সোনাউদ্দিন ঘৰ নং : 155 বয়স : 37 লিঙ্গ : পুৰুষ	FCM2031756	ফটো উপলব্ধ	# 21 নাম : বেজাক আলী পিতাৰ নাম: সোনাউদ্দিন ঘৰ নং : 155 বয়স : 37 লিঙ্গ : পুৰুষ	FCM2031767	ফটো উপলব্ধ
# 22 নাম : ছামৰ্ত ভান স্বামীৰ নাম: শুবীফউদ্দিন ঘৰ নং : 155 বয়স : 35 লিঙ্গ : মহিলা	FCM2031778	ফটো উপলব্ধ	23 নাম : ছামিৰন নেছা স্বামীৰ নাম: জৰীপ আলী ঘৰ নং : 155 বয়স : 31 লিঙ্গ : মহিলা	FCM0660670	ফটো উপলব্ধ	# 24 নাম : চান ভান স্বামীৰ নাম: বেজাক আলি ঘৰ নং : 155 বয়স : 30 লিঙ্গ : মহিলা	FCM0048199	ফটো উপলব্ধ
25 নাম : শহৰ আলি পিতাৰ নাম: সুমাৰ আলি ঘৰ নং : 155 বয়স : 29 লিঙ্গ : পুৰুষ	FCM0684241	ফটো উপলব্ধ	26 নাম : শাকিৰন স্বামীৰ নাম: শহৰ আলি ঘৰ নং : 155 বয়স : 28 লিঙ্গ : মহিলা	FCM0684258	ফটো উপলব্ধ	# 27 নাম : জিন্নত আলি পিতাৰ নাম: সোনাউদ্দিন ঘৰ নং : 155 বয়স : 28 লিঙ্গ : পুৰুষ	FCM0048306	ফটো উপলব্ধ
28 নাম : ছামচুল হক পিতাৰ নাম: সুমাৰ আলি ঘৰ নং : 155 বয়স : 27 লিঙ্গ : পুৰুষ	FCM0684357	ফটো উপলব্ধ	29 নাম : মহৰ আলি পিতাৰ নাম: সুমাৰ আলি ঘৰ নং : 155 বয়স : 27 লিঙ্গ : পুৰুষ	FCM0684381	ফটো উপলব্ধ	30 নাম : বাছেদ আলি পিতাৰ নাম: মইনুদ্দিন ঘৰ নং : 155 বয়স : 25 লিঙ্গ : পুৰুষ	FCM0684233	ফটো উপলব্ধ



31 নাম : তহিৰন নেছা স্বামীৰ নাম: ছামচুল হক ঘৰ নং : 155 বয়স : 25 লিঙ্গ : মহিলা	FCM2295491 ফটো উপলব্ধ	32 নাম : মফিদা খাতুন স্বামীৰ নাম: মহৰ আলী ঘৰ নং : 155 বয়স : 20 লিঙ্গ : মহিলা	OIF0143909 ফটো উপলব্ধ	33 নাম : আব্দুল হাই পিতাৰ নাম: মুনতাচ আলী ঘৰ নং : 155 বয়স : 47 লিঙ্গ : পুৰুষ	FCM2031803 ফটো উপলব্ধ
34 নাম : জাহানাৰা বেগম স্বামীৰ নাম: আব্দুল হাই ঘৰ নং : 157 বয়স : 40 লিঙ্গ : মহিলা	FCM2031814 ফটো উপলব্ধ	35 নাম : বাবুল হুইছেন পিতাৰ নাম: আব্দুল হাই ঘৰ নং : 157 বয়স : 34 লিঙ্গ : পুৰুষ	FCM0049098 ফটো উপলব্ধ	36 নাম : জাহান আলি পিতাৰ নাম: আব্দুল হাই ঘৰ নং : 157 বয়স : 33 লিঙ্গ : পুৰুষ	FCM0049106 ফটো উপলব্ধ
37 নাম : ছাদ্দাম আলি পিতাৰ নাম: আব্দুল হাই ঘৰ নং : 157 বয়স : 31 লিঙ্গ : পুৰুষ	FCM0049239 ফটো উপলব্ধ	38 নাম : বানেছা খাতুন স্বামীৰ নাম: ছাদ্দাম আলি ঘৰ নং : 157 বয়স : 28 লিঙ্গ : মহিলা	FCM0049395 ফটো উপলব্ধ	39 নাম : ছালেমা খাতুন স্বামীৰ নাম: জাহান আলী ঘৰ নং : 157 বয়স : 26 লিঙ্গ : মহিলা	OIF0078295 ফটো উপলব্ধ
D 40 নাম : আতৰ আলী পিতাৰ নাম: সাদুল্লা সেখ ঘৰ নং : 159 বয়স : 58 লিঙ্গ : পুৰুষ	FCM2031847 ফটো উপলব্ধ	D 41 নাম : ৰংফুল নেচা স্বামীৰ নাম: আতৰ আলী ঘৰ নং : 159 বয়স : 51 লিঙ্গ : মহিলা	FCM2031858 ফটো উপলব্ধ	D 42 নাম : আনোৱাৰা বেগম স্বামীৰ নাম: আতৰ আলী ঘৰ নং : 159 বয়স : 48 লিঙ্গ : মহিলা	FCM2031869 ফটো উপলব্ধ
43 নাম : লাইলি খাতুন স্বামীৰ নাম: ছনু আলি সেখ ঘৰ নং : 160 বয়স : 56 লিঙ্গ : মহিলা	FCM2031916 ফটো উপলব্ধ	44 নাম : লতিফ আলী পিতাৰ নাম: ছনু আলি সেখ ঘৰ নং : 160 বয়স : 41 লিঙ্গ : পুৰুষ	FCM2031927 ফটো উপলব্ধ	45 নাম : গোলভানু স্বামীৰ নাম: লতিফ আলী ঘৰ নং : 160 বয়স : 39 লিঙ্গ : মহিলা	FCM2031938 ফটো উপলব্ধ
S 46 নাম : নাছিব আলী পিতাৰ নাম: ছনু আলি সেখ ঘৰ নং : 160 বয়স : 38 লিঙ্গ : পুৰুষ	FCM2031949 ফটো উপলব্ধ	47 নাম : নায়েব আলী পিতাৰ নাম: ছনু আলী সেখ ঘৰ নং : 160 বয়স : 35 লিঙ্গ : পুৰুষ	FCM2031972 ফটো উপলব্ধ	48 নাম : হামিদা খাতুন স্বামীৰ নাম: নায়েব আলী ঘৰ নং : 160 বয়স : 34 লিঙ্গ : মহিলা	FCM2031950 ফটো উপলব্ধ
S 49 নাম : কহিনৰ বেগম স্বামীৰ নাম: নাছিব আলী ঘৰ নং : 160 বয়স : 34 লিঙ্গ : মহিলা	FCM2031961 ফটো উপলব্ধ	50 নাম : আয়ুব আলী পিতাৰ নাম: ছনু আলি সেখ ঘৰ নং : 160 বয়স : 32 লিঙ্গ : পুৰুষ	FCM0051359 ফটো উপলব্ধ	51 নাম : ফুলেছা খাতুন স্বামীৰ নাম: আয়ুব আলী ঘৰ নং : 160 বয়স : 26 লিঙ্গ : মহিলা	FCM0683326 ফটো উপলব্ধ
D 52 নাম : জামিৰন নেচা স্বামীৰ নাম: শৰিফ উদ্দিন ঘৰ নং : 161 বয়স : 62 লিঙ্গ : মহিলা	FCM2031994 ফটো উপলব্ধ	53 নাম : ওহাফ আলি পিতাৰ নাম: শৰিফ উদ্দিন ঘৰ নং : 161 বয়স : 44 লিঙ্গ : পুৰুষ	FCM2032000 ফটো উপলব্ধ	54 নাম : আদৰী খাতুন স্বামীৰ নাম: ওহাফ আলী ঘৰ নং : 161 বয়স : 41 লিঙ্গ : মহিলা	FCM2032011 ফটো উপলব্ধ
55 নাম : আহাদ আলী পিতাৰ নাম: শৰিফ উদ্দিন ঘৰ নং : 161 বয়স : 40 লিঙ্গ : পুৰুষ	FCM2032022 ফটো উপলব্ধ	56 নাম : ছাজিৰন নেছা স্বামীৰ নাম: আহাদ আলী ঘৰ নং : 161 বয়স : 39 লিঙ্গ : মহিলা	FCM2032033 ফটো উপলব্ধ	57 নাম : তাহেৰ আলি পিতাৰ নাম: শৰিফ উদ্দিন ঘৰ নং : 161 বয়স : 28 লিঙ্গ : পুৰুষ	FCM0051987 ফটো উপলব্ধ
58 নাম : মমতাজ বেগম স্বামীৰ নাম: তাহেৰ আলী ঘৰ নং : 161 বয়স : 28 লিঙ্গ : মহিলা	FCM0542092 ফটো উপলব্ধ	59 নাম : আবেদ আলী পিতাৰ নাম: ওহাফ আলী ঘৰ নং : 161 বয়স : 26 লিঙ্গ : পুৰুষ	OIF0061697 ফটো উপলব্ধ	60 নাম : কালোগাজী পিতাৰ নাম: শৰিফ আলী ঘৰ নং : 161 বয়স : 25 লিঙ্গ : পুৰুষ	FCM1344464 ফটো উপলব্ধ



61 নাম : বফিকা খাতুন স্বামীৰ নাম: আবেদ আলী ঘৰ নং : 161 বয়স : 22 লিঙ্গ : মহিলা	OIF0061689 ফটো উপলব্ধ	62 নাম : ছোৰমান আলী পিতাৰ নাম: সোনা উল্লা ঘৰ নং : 162 বয়স : 58 লিঙ্গ : পুৰুষ	FCM2032044 ফটো উপলব্ধ	63 নাম : লাল ভান স্বামীৰ নাম: ছোৰমান আলী ঘৰ নং : 162 বয়স : 54 লিঙ্গ : মহিলা	FCM2032055 ফটো উপলব্ধ
64 নাম : সবদুল আলী পিতাৰ নাম: আছৰুদিন ঘৰ নং : 163 বয়স : 63 লিঙ্গ : পুৰুষ	FCM2032088 ফটো উপলব্ধ	65 নাম : চহৰ ভান স্বামীৰ নাম: সবদুল আলী ঘৰ নং : 163 বয়স : 50 লিঙ্গ : মহিলা	FCM2032099 ফটো উপলব্ধ	66 নাম : শহৰ আলী পিতাৰ নাম: সবদুল আলী ঘৰ নং : 163 বয়স : 37 লিঙ্গ : পুৰুষ	FCM2032102 ফটো উপলব্ধ
67 নাম : ৰবিউল হক পিতাৰ নাম: সবদুল আলী ঘৰ নং : 163 বয়স : 36 লিঙ্গ : পুৰুষ	FCM2032113 ফটো উপলব্ধ	68 নাম : মমতাজ বেগম স্বামীৰ নাম: ৰবিউল হক ঘৰ নং : 163 বয়স : 32 লিঙ্গ : মহিলা	FCM0629741 ফটো উপলব্ধ	69 নাম : ওমৰ আব্দুল্লাহ পিতাৰ নাম: সবদুল আলী ঘৰ নং : 163 বয়স : 28 লিঙ্গ : পুৰুষ	FCM0649020 ফটো উপলব্ধ
70 নাম : ছুবিয়া খাতুন পিতাৰ নাম: সবদুল আলী ঘৰ নং : 163 বয়স : 25 লিঙ্গ : মহিলা	FCM0562462 ফটো উপলব্ধ	71 নাম : ৰেজিনা খাতুন পিতাৰ নাম: সবদুল আলী ঘৰ নং : 163 বয়স : 24 লিঙ্গ : মহিলা	FCM0697284 ফটো উপলব্ধ	72 নাম : নুৰুল হক পিতাৰ নাম: আব্দুল মজিদ ঘৰ নং : 168 বয়স : 49 লিঙ্গ : পুৰুষ	FCM2032135 ফটো উপলব্ধ
73 নাম : ভান নেচা স্বামীৰ নাম: নুৰুল হক ঘৰ নং : 168 বয়স : 44 লিঙ্গ : মহিলা	FCM2032146 ফটো উপলব্ধ	74 নাম : বাবুল আলী পিতাৰ নাম: নুৰুল হক ঘৰ নং : 168 বয়স : 38 লিঙ্গ : পুৰুষ	FCM2032157 ফটো উপলব্ধ	75 নাম : লালচান পিতাৰ নাম: নুৰুল হক ঘৰ নং : 168 বয়স : 35 লিঙ্গ : পুৰুষ	FCM0382143 ফটো উপলব্ধ
76 নাম : ৰেজিয়া খাতুন স্বামীৰ নাম: বাবুল আলী ঘৰ নং : 164 বয়স : 34 লিঙ্গ : মহিলা	FCM0642116 ফটো উপলব্ধ	77 নাম : গিয়াচ উদ্দিন পিতাৰ নাম: নুৰুল হক ঘৰ নং : 164 বয়স : 29 লিঙ্গ : পুৰুষ	FCM0052977 ফটো উপলব্ধ	78 নাম : জেছমিনা খাতুন স্বামীৰ নাম: লালচান ঘৰ নং : 164 বয়স : 28 লিঙ্গ : মহিলা	OIF0119602 ফটো উপলব্ধ
79 নাম : নিজাম আলী পিতাৰ নাম: নুৰুল ৰয় ঘৰ নং : 164 বয়স : 24 লিঙ্গ : পুৰুষ	FCM0703025 ফটো উপলব্ধ	80 নাম : মোজাফৰ আলী পিতাৰ নাম: সাগৰ আলী ঘৰ নং : 165 বয়স : 49 লিঙ্গ : পুৰুষ	FCM2032168 ফটো উপলব্ধ	81 নাম : ৰংফুল নেচা স্বামীৰ নাম: মোজাফৰ আলী ঘৰ নং : 165 বয়স : 44 লিঙ্গ : মহিলা	FCM2032179 ফটো উপলব্ধ
# 82 নাম : মান্নাত আলী পিতাৰ নাম: সাগৰ আলী ঘৰ নং : 165 বয়স : 44 লিঙ্গ : পুৰুষ	FCM2032180 ফটো উপলব্ধ	83 নাম : ছোবিয়া খাতুন স্বামীৰ নাম: মোন্নাত আলী ঘৰ নং : 165 বয়স : 42 লিঙ্গ : মহিলা	FCM2032191 ফটো উপলব্ধ	S 84 নাম : গোমৰ আলী পিতাৰ নাম: মোজাফৰ আলী ঘৰ নং : 165 বয়স : 37 লিঙ্গ : পুৰুষ	FCM2032204 ফটো উপলব্ধ
85 নাম : হাবিজা খাতুন স্বামীৰ নাম: গোমৰ আলী ঘৰ নং : 165 বয়স : 35 লিঙ্গ : মহিলা	FCM0642264 ফটো উপলব্ধ	86 নাম : আমিৰ আলী পিতাৰ নাম: মোজাফৰ আলী ঘৰ নং : 165 বয়স : 27 লিঙ্গ : পুৰুষ	FCM0704817 ফটো উপলব্ধ	87 নাম : আকলিমা বেগম স্বামীৰ নাম: আমিৰ আলী ঘৰ নং : 165 বয়স : 22 লিঙ্গ : মহিলা	OIF0136952 ফটো উপলব্ধ
88 নাম : ছুবৰ উদ্দিন পিতাৰ নাম: মান্নাত আলী ঘৰ নং : 165 বয়স : 20 লিঙ্গ : পুৰুষ	OIF0014217 ফটো উপলব্ধ	89 নাম : ছাইদৰ ৰহমান পিতাৰ নাম: মান্নাত আলী ঘৰ নং : 165 বয়স : 20 লিঙ্গ : পুৰুষ	OIF0153338 ফটো উপলব্ধ	90 নাম : হাব আলী পিতাৰ নাম: ইবাৰআলি আকন্দ ঘৰ নং : 166 বয়স : 64 লিঙ্গ : পুৰুষ	FCM2032215 ফটো উপলব্ধ



91 নাম : আচমা খাতুন স্বামীৰ নাম: হাবু আলী ঘৰ নং : ১৬৬ বয়স : 60 লিঙ্গ : মহিলা	FCM2032226 ফটো উপলব্ধ	92 নাম : ছোবিয়া খাতুন স্বামীৰ নাম: দুহা আলী ঘৰ নং : ১৬৬ বয়স : 53 লিঙ্গ : মহিলা	FCM2032260 ফটো উপলব্ধ	93 নাম : সাহেব আলী পিতাৰ নাম: হাবু আলী ঘৰ নং : ১৬৬ বয়স : 40 লিঙ্গ : পুৰুষ	FCM2032237 ফটো উপলব্ধ
94 নাম : ওহাব আলী পিতাৰ নাম: হাবু আলী ঘৰ নং : ১৬৬ বয়স : 39 লিঙ্গ : পুৰুষ	FCM2032259 ফটো উপলব্ধ	95 নাম : নূৰ জাহান স্বামীৰ নাম: সাহেব আলী ঘৰ নং : ১৬৬ বয়স : 38 লিঙ্গ : মহিলা	FCM2032248 ফটো উপলব্ধ	96 নাম : ছোবিয়া খাতুন স্বামীৰ নাম: ওহাব আলী ঘৰ নং : 166 বয়স : 34 লিঙ্গ : মহিলা	FCM0053686 ফটো উপলব্ধ
97 নাম : ৰেজ্জাক আলী পিতাৰ নাম: হাবু আলী ঘৰ নং : 166 বয়স : 34 লিঙ্গ : পুৰুষ	FCM0642181 ফটো উপলব্ধ	98 নাম : জাহানাৰা বেগম স্বামীৰ নাম: ৰেজ্জাক আলি ঘৰ নং : 166 বয়স : 32 লিঙ্গ : মহিলা	FCM0053827 ফটো উপলব্ধ	99 নাম : ছুবৰদিন আলী পিতাৰ নাম: দুহা আলী ঘৰ নং : 166 বয়স : 31 লিঙ্গ : পুৰুষ	FCM0053777 ফটো উপলব্ধ
100 নাম : বাৰেক আলী পিতাৰ নাম: দুহা আলী ঘৰ নং : 166 বয়স : 28 লিঙ্গ : পুৰুষ	FCM0440388 ফটো উপলব্ধ	101 নাম : ছোবিয়া খাতুন স্বামীৰ নাম: বাৰেক আলী ঘৰ নং : 166 বয়স : 26 লিঙ্গ : মহিলা	FCM0575928 ফটো উপলব্ধ	102 নাম : আজাদ আলী পিতাৰ নাম: হাবু সৈখ ঘৰ নং : 166 বয়স : 25 লিঙ্গ : পুৰুষ	FCM1118025 ফটো উপলব্ধ
103 নাম : আহম্মদ আলী পিতাৰ নাম: বক্স সৈখ ঘৰ নং : ১৬৭ বয়স : 59 লিঙ্গ : পুৰুষ	FCM2032271 ফটো উপলব্ধ	104 নাম : কছিবন নেছা স্বামীৰ নাম: আহম্মদ আলী ঘৰ নং : ১৬৭ বয়স : 55 লিঙ্গ : মহিলা	FCM2032282 ফটো উপলব্ধ	105 নাম : আলকাচ আলী পিতাৰ নাম: আহম্মদ আলী ঘৰ নং : ১৬৭ বয়স : 40 লিঙ্গ : পুৰুষ	FCM2032293 ফটো উপলব্ধ
106 নাম : হাফিজা খাতুন স্বামীৰ নাম: আলকাচ আলী ঘৰ নং : ১৬৭ বয়স : 38 লিঙ্গ : মহিলা	FCM2032306 ফটো উপলব্ধ	107 নাম : ৰহিম বাদশা পিতাৰ নাম: আহমেদ আলী ঘৰ নং : ১৬৭ বয়স : 36 লিঙ্গ : পুৰুষ	FCM2032317 ফটো উপলব্ধ	108 নাম : ছোবিয়া খাতুন স্বামীৰ নাম: ৰহিম বাদশা ঘৰ নং : ১৬৭ বয়স : 34 লিঙ্গ : মহিলা	FCM2032328 ফটো উপলব্ধ
109 নাম : নাছিব উদ্দিন পিতাৰ নাম: আহম্মদ আলী ঘৰ নং : 167 বয়স : 25 লিঙ্গ : পুৰুষ	FCM0617548 ফটো উপলব্ধ	S 110 নাম : আব্দুল ৰসিদ পিতাৰ নাম: ইয়াকুব আলি ঘৰ নং : ১৬৮ বয়স : 74 লিঙ্গ : পুৰুষ	FCM2032339 ফটো উপলব্ধ	S 111 নাম : ছোবিবন নেছা স্বামীৰ নাম: আব্দুল ৰসিদ ঘৰ নং : ১৬৮ বয়স : 69 লিঙ্গ : মহিলা	FCM2032340 ফটো উপলব্ধ
112 নাম : আবেদ আলী পিতাৰ নাম: আব্দুল ৰসিদ ঘৰ নং : ১৬৮ বয়স : 41 লিঙ্গ : পুৰুষ	FCM2032351 ফটো উপলব্ধ	113 নাম : মাফেজ আলি পিতাৰ নাম: আব্দুল ৰছিদ ঘৰ নং : ১৬৮ বয়স : 39 লিঙ্গ : পুৰুষ	FCM2032373 ফটো উপলব্ধ	114 নাম : চোবিয়া খাতুন স্বামীৰ নাম: আবেদ আলী ঘৰ নং : ১৬৮ বয়স : 38 লিঙ্গ : মহিলা	FCM2032362 ফটো উপলব্ধ
115 নাম : ৰহিমা খাতুন স্বামীৰ নাম: মাফেজ আলি ঘৰ নং : ১৬৮ বয়স : 37 লিঙ্গ : মহিলা	FCM2032384 ফটো উপলব্ধ	116 নাম : বাবৰ আলী পিতাৰ নাম: আব্দুল ৰছিদ ঘৰ নং : ১৬৮ বয়স : 36 লিঙ্গ : পুৰুষ	FCM2032395 ফটো উপলব্ধ	117 নাম : ৰহিম বাদশা পিতাৰ নাম: মাফেজ আলী ঘৰ নং : 168 বয়স : 20 লিঙ্গ : পুৰুষ	OIF0124354 ফটো উপলব্ধ
118 নাম : কহিনৰ বেগম স্বামীৰ নাম: বাবৰ আলী ঘৰ নং : 168 ক বয়স : 33 লিঙ্গ : মহিলা	FCM0686071 ফটো উপলব্ধ	119 নাম : ময়ফুল নেচা স্বামীৰ নাম: মহৰ আলী ঘৰ নং : ১৬৯ বয়স : 66 লিঙ্গ : মহিলা	FCM2032419 ফটো উপলব্ধ	120 নাম : আমিবন নেচা স্বামীৰ নাম: ময়নুদ্দিন ভূঞা ঘৰ নং : ১৬৯ বয়স : 46 লিঙ্গ : মহিলা	FCM2032431 ফটো উপলব্ধ



121 নাম : ময়নুদ্দিন ভূঞা পিতাৰ নাম: মহৰ আলী ঘৰ নং : ১৬৯ বয়স : 41 লিঙ্গ : পুৰুষ	FCM2032420 ফটো উপলব্ধ	122 নাম : জয়নুদ্দিন পিতাৰ নাম: মহৰ আলী ঘৰ নং : ১৬৯ বয়স : 38 লিঙ্গ : পুৰুষ	FCM2032442 ফটো উপলব্ধ	123 নাম : মমিৰন বেগম স্বামীৰ নাম: জয়নুদ্দিন ঘৰ নং : ১৬৯ বয়স : 34 লিঙ্গ : মহিলা	FCM2032453 ফটো উপলব্ধ
124 নাম : আনোৱাৰ হুছেইন পিতাৰ নাম: মইনুদ্দিন ভূঞা ঘৰ নং : 169 বয়স : 26 লিঙ্গ : পুৰুষ	OIF0137729 ফটো উপলব্ধ	125 নাম : মোনোৱাৰ হুছেইন পিতাৰ নাম: মইনুদ্দিন ভূঞা ঘৰ নং : 169 বয়স : 24 লিঙ্গ : পুৰুষ	OIF0097576 ফটো উপলব্ধ	126 নাম : জমিলা খাতুন স্বামীৰ নাম: আনোৱাৰ আলী ঘৰ নং : 169 বয়স : 23 লিঙ্গ : মহিলা	OIF0126987 ফটো উপলব্ধ
127 নাম : ফাতিমা স্বামীৰ নাম: মোনোৱাৰ হুছেইন ঘৰ নং : 169 বয়স : 22 লিঙ্গ : মহিলা	OIF0137737 ফটো উপলব্ধ	128 নাম : চহৰ ভানু স্বামীৰ নাম: মস্তাজ আলী ঘৰ নং : ১৭০ বয়স : 71 লিঙ্গ : মহিলা	FCM2032475 ফটো উপলব্ধ	129 নাম : বসিদ আলী পিতাৰ নাম: মস্তাজ আলী ঘৰ নং : ১৭০ বয়স : 47 লিঙ্গ : পুৰুষ	FCM2032486 ফটো উপলব্ধ
130 নাম : ওমেচা খাতুন স্বামীৰ নাম: বসিদ আলী ঘৰ নং : ১৭০ বয়স : 44 লিঙ্গ : মহিলা	FCM2032497 ফটো উপলব্ধ	131 নাম : শহিদ আলী পিতাৰ নাম: মস্তাজ আলী ঘৰ নং : ১৭০ বয়স : 40 লিঙ্গ : পুৰুষ	FCM2032500 ফটো উপলব্ধ	132 নাম : চাহাৰ ভানু স্বামীৰ নাম: শহিদ আলী ঘৰ নং : ১৭০ বয়স : 38 লিঙ্গ : মহিলা	FCM2032511 ফটো উপলব্ধ
133 নাম : অহিজ উদ্দিন পিতাৰ নাম: মস্তাজ আলী ঘৰ নং : ১৭০ বয়স : 38 লিঙ্গ : পুৰুষ	FCM2032522 ফটো উপলব্ধ	134 নাম : বহিম আলী পিতাৰ নাম: মস্তাজ আলী ঘৰ নং : ১৭০ বয়স : 37 লিঙ্গ : পুৰুষ	FCM2032544 ফটো উপলব্ধ	135 নাম : কদম আলী পিতাৰ নাম: মস্তাজ আলী ঘৰ নং : 170 বয়স : 37 লিঙ্গ : পুৰুষ	FCM0643445 ফটো উপলব্ধ
136 নাম : জিলাতন বিবি স্বামীৰ নাম: অহিজ উদ্দিন ঘৰ নং : ১৭০ বয়স : 37 লিঙ্গ : মহিলা	FCM2032533 ফটো উপলব্ধ	137 নাম : সয়মনা বেগম স্বামীৰ নাম: বহিম আলী ঘৰ নং : ১৭০ বয়স : 36 লিঙ্গ : মহিলা	FCM2032566 ফটো উপলব্ধ	138 নাম : ছালেকা খাতুন স্বামীৰ নাম: কদম আলী ঘৰ নং : 170 বয়স : 35 লিঙ্গ : মহিলা	FCM0643460 ফটো উপলব্ধ
139 নাম : তহিদা খাতুন স্বামীৰ নাম: তমেচ আলী ঘৰ নং : 170 বয়স : 27 লিঙ্গ : মহিলা	FCM0642249 ফটো উপলব্ধ	140 নাম : তমেচ আলী পিতাৰ নাম: বসিদ আলী ঘৰ নং : 170 বয়স : 27 লিঙ্গ : পুৰুষ	FCM0642207 ফটো উপলব্ধ	141 নাম : তমেচৰ আলী পিতাৰ নাম: বাচিদ আলী ঘৰ নং : 170 বয়স : 27 লিঙ্গ : পুৰুষ	FCM1853126 ফটো উপলব্ধ
142 নাম : মুনচৰ আলী পিতাৰ নাম: বসিদ আলী ঘৰ নং : 170 বয়স : 26 লিঙ্গ : পুৰুষ	FCM0596817 ফটো উপলব্ধ	143 নাম : মনোৱাৰ খাতুন স্বামীৰ নাম: মুনচৰ আলী ঘৰ নং : 170 বয়স : 24 লিঙ্গ : মহিলা	FCM1852565 ফটো উপলব্ধ	144 নাম : ওমৰ আলী পিতাৰ নাম: বসিদ আলী ঘৰ নং : 170 বয়স : 21 লিঙ্গ : পুৰুষ	OIF0076729 ফটো উপলব্ধ
145 নাম : আলি মুদ্দিন পিতাৰ নাম: বক্স সেখ ঘৰ নং : ১৭১ বয়স : 54 লিঙ্গ : পুৰুষ	FCM2032577 ফটো উপলব্ধ	146 নাম : বহিমা খাতুন স্বামীৰ নাম: আলিমুদ্দিন ঘৰ নং : ১৭১ বয়স : 51 লিঙ্গ : মহিলা	FCM2032588 ফটো উপলব্ধ	147 নাম : ছাদাম আলী পিতাৰ নাম: আলী মুদ্দিন ঘৰ নং : 171 বয়স : 25 লিঙ্গ : পুৰুষ	FCM0635268 ফটো উপলব্ধ
148 নাম : হান্নান আলী পিতাৰ নাম: আলী মুদ্দিন ঘৰ নং : 171 বয়স : 24 লিঙ্গ : পুৰুষ	FCM1960194 ফটো উপলব্ধ	149 নাম : আমিনা বেগম স্বামীৰ নাম: ছাদাম আলী ঘৰ নং : 171 বয়স : 22 লিঙ্গ : মহিলা	FCM1960186 ফটো উপলব্ধ	S 150 নাম : কচু মুদ্দিন পিতাৰ নাম: হুৰতুল্লা ঘৰ নং : ১৭২ বয়স : 81 লিঙ্গ : পুৰুষ	FCM2032599 ফটো উপলব্ধ



151 নাম : কৰফল নেছা স্বামীৰ নাম: কচুমুদ্দিন ঘৰ নং : ১৭২ বয়স : 76 লিঙ্গ : মহিলা	FCM2032602	# 152 নাম : হবিবৰ ৰহমান পিতাৰ নাম: কচু মুদ্দিন ঘৰ নং : ১৭২ বয়স : 46 লিঙ্গ : পুৰুষ	FCM2032613	# 153 নাম : কদ ভানু স্বামীৰ নাম: হবিবৰ ৰহমান ঘৰ নং : ১৭২ বয়স : 42 লিঙ্গ : মহিলা	FCM2032624
154 নাম : ছাবিৰন নেছা পিতাৰ নাম: কছিম সেখ ঘৰ নং : 172 বয়স : 38 লিঙ্গ : মহিলা	FCM0642140	155 নাম : মফিদুল ইছলাম পিতাৰ নাম: হবিবৰ ৰহমান ঘৰ নং : 172 বয়স : 27 লিঙ্গ : পুৰুষ	FCM0570119	156 নাম : মনোৱাৰা খাতুন স্বামীৰ নাম: মফিদুল ইছলাম ঘৰ নং : 172 বয়স : 27 লিঙ্গ : মহিলা	FCM0537589
157 নাম : জাইদুল ইছলাম পিতাৰ নাম: হবিবৰ ৰহমান ঘৰ নং : 172 বয়স : 26 লিঙ্গ : পুৰুষ	FCM1412345	158 নাম : শ্বৰপুল খাতুন স্বামীৰ নাম: জাইদুল ইছলাম ঘৰ নং : 172 বয়স : 20 লিঙ্গ : মহিলা	OIF0142729	159 নাম : ৰোশন আলি পিতাৰ নাম: হৰমুচ আলী ঘৰ নং : ১৭৩ বয়স : 64 লিঙ্গ : পুৰুষ	FCM2032646
160 নাম : ছাইমন নেচা স্বামীৰ নাম: ৰোশন আলি ঘৰ নং : ১৭৩ বয়স : 59 লিঙ্গ : মহিলা	FCM2032657	161 নাম : ছামাদ আলী পিতাৰ নাম: ৰোশন আলি ঘৰ নং : ১৭৩ বয়স : 43 লিঙ্গ : পুৰুষ	FCM2032668	162 নাম : হামিদা খাতুন স্বামীৰ নাম: ছামাদ আলী ঘৰ নং : ১৭৩ বয়স : 40 লিঙ্গ : মহিলা	FCM2032679
163 নাম : হাবেজ উদ্দিন পিতাৰ নাম: ৰোশন আলি ঘৰ নং : 173 বয়স : 36 লিঙ্গ : পুৰুষ	FCM0058198	164 নাম : সহৰ আলি পিতাৰ নাম: ৰোশন আলি ঘৰ নং : 173 বয়স : 31 লিঙ্গ : পুৰুষ	FCM0058289	D 165 নাম : তোৰাব আলী পিতাৰ নাম: বাহাদুৰ আলী ঘৰ নং : ১৭৪ বয়স : 54 লিঙ্গ : পুৰুষ	FCM2032680
D 166 নাম : আজিৰন নেচা স্বামীৰ নাম: তোৰাব আলী ঘৰ নং : ১৭৪ বয়স : 48 লিঙ্গ : মহিলা	FCM2032691	167 নাম : আইনাল হক পিতাৰ নাম: তোৰাব আলী ঘৰ নং : ১৭৪ বয়স : 37 লিঙ্গ : পুৰুষ	FCM2032726	168 নাম : বাহিৰন নেছা স্বামীৰ নাম: আইনাল হক ঘৰ নং : 174 বয়স : 33 লিঙ্গ : মহিলা	FCM0440651
D 169 নাম : আনোৱাৰা বেগম স্বামীৰ নাম: বাহেজ আলী ঘৰ নং : ১৭৫ বয়স : 67 লিঙ্গ : মহিলা	FCM2032748	170 নাম : ছোৰহাব আলী পিতাৰ নাম: বাহেজ আলী ঘৰ নং : ১৭৬ বয়স : 57 লিঙ্গ : পুৰুষ	FCM2032760	D 171 নাম : মনোৱাৰা বেগম স্বামীৰ নাম: ছোৰহাব আলী ঘৰ নং : ১৭৬ বয়স : 51 লিঙ্গ : মহিলা	FCM2032771
172 নাম : মনোৰুদ্দিন পিতাৰ নাম: ছোৰহাব আলী ঘৰ নং : ১৭৬ বয়স : 39 লিঙ্গ : পুৰুষ	FCM2032782	173 নাম : মাইনুদ্দিন পিতাৰ নাম: ছোৰহাব আলী ঘৰ নং : ১৭৬ বয়স : 37 লিঙ্গ : পুৰুষ	FCM2032793	174 নাম : ৰোশনা খাতুন স্বামীৰ নাম: মনোৰুদ্দিন ঘৰ নং : 176 বয়স : 37 লিঙ্গ : মহিলা	FCM1447606
175 নাম : আইনালী পিতাৰ নাম: ছোৰহাব আলী ঘৰ নং : 176 বয়স : 35 লিঙ্গ : পুৰুষ	FCM0642165	176 নাম : আহেৰ আলী পিতাৰ নাম: ছোৰহাব আলী ঘৰ নং : 176 বয়স : 32 লিঙ্গ : পুৰুষ	FCM0642157	S 177 নাম : ইস্তাচ আলী পিতাৰ নাম: ইছমাইল আকন্দ ঘৰ নং : ১৭৭ বয়স : 61 লিঙ্গ : পুৰুষ	FCM2032806
178 নাম : ওমেচা খাতুন স্বামীৰ নাম: ইস্তাচ আলী ঘৰ নং : ১৭৭ বয়স : 59 লিঙ্গ : মহিলা	FCM2032817	179 নাম : চুকুৰ আলি পিতাৰ নাম: ইনতাজ আলী ঘৰ নং : ১৭৭ বয়স : 41 লিঙ্গ : পুৰুষ	FCM2032828	180 নাম : সুখজান নেছা স্বামীৰ নাম: শুকুৰ আলী ঘৰ নং : ১৭৭ বয়স : 38 লিঙ্গ : মহিলা	FCM2032839



D 181 নাম : শান্তি ভানু বেওৱা স্বামীৰ নাম : আজিদ আলি ঘৰ নং : ১৭৮ বয়স : 66 লিঙ্গ : মহিলা	FCM2032840 ফটো উপলব্ধ	182 নাম : খবৰ আলি পিতাৰ নাম : কৰিম আলি ঘৰ নং : ১৭৯ বয়স : 47 লিঙ্গ : পুৰুষ	FCM2032851 ফটো উপলব্ধ	# 183 নাম : ফজৰ আলী পিতাৰ নাম : কৰিম আলী ঘৰ নং : ১৭৯ বয়স : 45 লিঙ্গ : পুৰুষ	FCM2032884 ফটো উপলব্ধ
184 নাম : জামিৰন নেচা স্বামীৰ নাম : খবৰ আলী ঘৰ নং : ১৭৯ বয়স : 41 লিঙ্গ : মহিলা	FCM2032862 ফটো উপলব্ধ	185 নাম : ছৰমালা খাতুন স্বামীৰ নাম : ফজৰ আলী ঘৰ নং : ১৭৯ বয়স : 40 লিঙ্গ : মহিলা	FCM2032895 ফটো উপলব্ধ	186 নাম : জামাল বাদশ্বা পিতাৰ নাম : খবৰ আলী ঘৰ নং : 179 বয়স : 28 লিঙ্গ : পুৰুষ	FCM0677757 ফটো উপলব্ধ
187 নাম : ছাইৰন খাতুন স্বামীৰ নাম : জামাল বাদশ্বা ঘৰ নং : 179 বয়স : 26 লিঙ্গ : মহিলা	FCM0619189 ফটো উপলব্ধ	188 নাম : আমিনুল ইছলাম পিতাৰ নাম : খবৰ আলী ঘৰ নং : 179 বয়স : 23 লিঙ্গ : পুৰুষ	OIF0140335 ফটো উপলব্ধ	189 নাম : ফালু আলী পিতাৰ নাম : বাবৰ আলী সেখ ঘৰ নং : ১৮০ বয়স : 50 লিঙ্গ : পুৰুষ	FCM2032908 ফটো উপলব্ধ
190 নাম : বাছিবন নেছা স্বামীৰ নাম : ফালু আলী ঘৰ নং : ১৮০ বয়স : 43 লিঙ্গ : মহিলা	FCM2032919 ফটো উপলব্ধ	191 নাম : বাছেদ আলী পিতাৰ নাম : ফালু আলী ঘৰ নং : 180 বয়স : 31 লিঙ্গ : পুৰুষ	FCM0683359 ফটো উপলব্ধ	192 নাম : বাহৰুল ইছলাম পিতাৰ নাম : ফালু আলী ঘৰ নং : 180 বয়স : 27 লিঙ্গ : পুৰুষ	FCM0682732 ফটো উপলব্ধ
193 নাম : বাতাছি খাতুন স্বামীৰ নাম : বাছেদ আলী ঘৰ নং : 180 বয়স : 27 লিঙ্গ : মহিলা	FCM0683367 ফটো উপলব্ধ	194 নাম : অজুফা খাতুন স্বামীৰ নাম : বাহৰুল ইছলাম ঘৰ নং : 180 বয়স : 23 লিঙ্গ : মহিলা	FCM0682724 ফটো উপলব্ধ	195 নাম : মোকছেদ আলী পিতাৰ নাম : বাবৰ আলী সেখ ঘৰ নং : ১৮১ বয়স : 66 লিঙ্গ : পুৰুষ	FCM2032920 ফটো উপলব্ধ
196 নাম : হালিমা খাতুন স্বামীৰ নাম : মোকছেদ আলী ঘৰ নং : ১৮১ বয়স : 59 লিঙ্গ : মহিলা	FCM2032931 ফটো উপলব্ধ	197 নাম : হাসমত আলী পিতাৰ নাম : মোকছেদ আলী ঘৰ নং : ১৮১ বয়স : 45 লিঙ্গ : পুৰুষ	FCM2032942 ফটো উপলব্ধ	198 নাম : চাহেদ আলী পিতাৰ নাম : বাবৰ আলী সেখ ঘৰ নং : ১৮১ বয়স : 44 লিঙ্গ : পুৰুষ	FCM2032986 ফটো উপলব্ধ
199 নাম : জমিলা খাতুন স্বামীৰ নাম : হাসমত আলী ঘৰ নং : ১৮১ বয়স : 42 লিঙ্গ : মহিলা	FCM2032953 ফটো উপলব্ধ	200 নাম : চখিনা খাতুন স্বামীৰ নাম : মফিদুল ইছলাম ঘৰ নং : ১৮১ বয়স : 42 লিঙ্গ : মহিলা	FCM2032975 ফটো উপলব্ধ	201 নাম : মফিদুল ইছলাম পিতাৰ নাম : মোকছেদ আলী ঘৰ নং : ১৮১ বয়স : 42 লিঙ্গ : পুৰুষ	FCM2032964 ফটো উপলব্ধ
202 নাম : চামিৰন নেছা স্বামীৰ নাম : চাহেদ আলী ঘৰ নং : ১৮১ বয়স : 41 লিঙ্গ : মহিলা	FCM2032997 ফটো উপলব্ধ	203 নাম : শাহ আলী পিতাৰ নাম : বাবৰ আলী সেখ ঘৰ নং : ১৮১ বয়স : 39 লিঙ্গ : পুৰুষ	FCM2033003 ফটো উপলব্ধ	204 নাম : কুৰপান আলী পিতাৰ নাম : মোকছেদ আলী ঘৰ নং : ১৮১ বয়স : 37 লিঙ্গ : পুৰুষ	FCM2033014 ফটো উপলব্ধ
205 নাম : জহুৰুল ইছলাম পিতাৰ নাম : হাসমত আলি ঘৰ নং : 181 বয়স : 35 লিঙ্গ : পুৰুষ	FCM0062646 ফটো উপলব্ধ	206 নাম : ছানিয়াৰা বেগম স্বামীৰ নাম : শূহালি ঘৰ নং : 181 বয়স : 35 লিঙ্গ : মহিলা	FCM00653030 ফটো উপলব্ধ	207 নাম : ৰজব আলি পিতাৰ নাম : মুকচেদ আলী ঘৰ নং : 181 বয়স : 31 লিঙ্গ : পুৰুষ	FCM0062679 ফটো উপলব্ধ
208 নাম : বুকচানা বেগম স্বামীৰ নাম : ৰজব আলী ঘৰ নং : 181 বয়স : 29 লিঙ্গ : মহিলা	FCM00660803 ফটো উপলব্ধ	S 209 নাম : জহিৰন নেচা স্বামীৰ নাম : কুৰপান ৰয় ঘৰ নং : 181 বয়স : 28 লিঙ্গ : মহিলা	FCM1117837 ফটো উপলব্ধ	210 নাম : ছাজেদা বেগম স্বামীৰ নাম : কুৰপান ৰয় ঘৰ নং : 181 বয়স : 27 লিঙ্গ : মহিলা	FCM1120989 ফটো উপলব্ধ



211	FCM1117761	ফটো উপলব্ধ	D 212	FCM2033058	ফটো উপলব্ধ	D 213	FCM2033036	ফটো উপলব্ধ
নাম : ছাহেব আলী পিতাৰ নাম: মইদুল ৰয় ঘৰ নং : 181 বয়স : 23 লিঙ্গ : পুৰুষ			নাম : ময়না খাতুন স্বামীৰ নাম: আছিব সেখ ঘৰ নং : 1৮২ বয়স : 83 লিঙ্গ : মহিলা			নাম : কাদেৰ আলী পিতাৰ নাম: আছিব সেখ ঘৰ নং : 1৮২ বয়স : 62 লিঙ্গ : পুৰুষ		
D 214	FCM2033047	ফটো উপলব্ধ	215	FCM2033105	ফটো উপলব্ধ	216	FCM2033116	ফটো উপলব্ধ
নাম : ৰপতান স্বামীৰ নাম: কাদেৰ আলী ঘৰ নং : 1৮২ বয়স : 59 লিঙ্গ : মহিলা			নাম : সোমেশ আলী পিতাৰ নাম: আব্দুল ৰসিদ ঘৰ নং : 1৮৩ বয়স : 54 লিঙ্গ : পুৰুষ			নাম : কৰিমেন নেচা স্বামীৰ নাম: সোমেশ আলী ঘৰ নং : 1৮৩ বয়স : 51 লিঙ্গ : মহিলা		
217	FCM0663559	ফটো উপলব্ধ	218	FCM0063578	ফটো উপলব্ধ	219	FCM0569707	ফটো উপলব্ধ
নাম : আছমা খাতুন স্বামীৰ নাম: সোমেশ আলী ঘৰ নং : 183 বয়স : 35 লিঙ্গ : মহিলা			নাম : কৰিম আলি পিতাৰ নাম: সোমেশ আলি ঘৰ নং : 183 বয়স : 31 লিঙ্গ : পুৰুষ			নাম : ছাহাৰ ভান বেগম পিতাৰ নাম: সোমেশ আলি ঘৰ নং : 183 বয়স : 29 লিঙ্গ : মহিলা		
220	FCM0063768	ফটো উপলব্ধ	221	FCM0661033	ফটো উপলব্ধ	222	FCM2033127	ফটো উপলব্ধ
নাম : মইমনা বেগম স্বামীৰ নাম: কৰিম আলি ঘৰ নং : 183 বয়স : 28 লিঙ্গ : মহিলা			নাম : কলিমউদ্দিন পিতাৰ নাম: সোমেশ আলী ঘৰ নং : 183 বয়স : 27 লিঙ্গ : পুৰুষ			নাম : জয়গন নেছা স্বামীৰ নাম: আয়নাল হক ঘৰ নং : 1৮৪ বয়স : 57 লিঙ্গ : মহিলা		
223	FCM2033149	ফটো উপলব্ধ	224	FCM2033150	ফটো উপলব্ধ	S 225	FCM2033138	ফটো উপলব্ধ
নাম : ময়নাল হক পিতাৰ নাম: তাহেৰ আলী ঘৰ নং : 1৮৪ বয়স : 50 লিঙ্গ : পুৰুষ			নাম : ছাহেৰা খাতুন স্বামীৰ নাম: ময়নাল হক ঘৰ নং : 1৮৪ বয়স : 45 লিঙ্গ : মহিলা			নাম : আয়মন নেছা স্বামীৰ নাম: তাহেৰ আলী ঘৰ নং : 1৮৪ বয়স : 45 লিঙ্গ : মহিলা		
226	FCM0020275	ফটো উপলব্ধ	227	FCM0020276	ফটো উপলব্ধ	228	FCM0020277	ফটো উপলব্ধ
নাম : জহিৰ আলি পিতাৰ নাম: আয়নাল হক ঘৰ নং : 1৮৪ বয়স : 35 লিঙ্গ : পুৰুষ			নাম : গফুৰ আলি পিতাৰ নাম: আয়নাল হক ঘৰ নং : 1৮৪ বয়স : 33 লিঙ্গ : পুৰুষ			নাম : বানেছ খাতুন স্বামীৰ নাম: জহিৰ আলি ঘৰ নং : 1৮৪ বয়স : 32 লিঙ্গ : মহিলা		
229	FCM0020278	ফটো উপলব্ধ	230	OIF0160713	ফটো উপলব্ধ	231	FCM2033172	ফটো উপলব্ধ
নাম : আচমা খাতুন স্বামীৰ নাম: গফুৰ আলি ঘৰ নং : 1৮৪ বয়স : 30 লিঙ্গ : মহিলা			নাম : ৰহিমা খাতুন স্বামীৰ নাম: মইনাল হক ঘৰ নং : 184 বয়স : 26 লিঙ্গ : মহিলা			নাম : হাছেন আলী পিতাৰ নাম: সংশেৰ আলী ঘৰ নং : 1৮৫ বয়স : 77 লিঙ্গ : পুৰুষ		
232	FCM2033183	ফটো উপলব্ধ	233	FCM2033194	ফটো উপলব্ধ	234	FCM2033207	ফটো উপলব্ধ
নাম : তাৰা ভান স্বামীৰ নাম: হাছেন ঘৰ নং : 1৮৫ বয়স : 69 লিঙ্গ : মহিলা			নাম : আজিজুল হক পিতাৰ নাম: হাছেন ঘৰ নং : 1৮৫ বয়স : 49 লিঙ্গ : পুৰুষ			নাম : মজিবন নেচা স্বামীৰ নাম: আজিজুল হক ঘৰ নং : 1৮৫ বয়স : 44 লিঙ্গ : মহিলা		
235	FCM2033230	ফটো উপলব্ধ	236	FCM0643924	ফটো উপলব্ধ	237	FCM0643411	ফটো উপলব্ধ
নাম : মাজিদ আলী পিতাৰ নাম: আজিজুল হক ঘৰ নং : 1৮৫ বয়স : 32 লিঙ্গ : পুৰুষ			নাম : মমিৰন নেছা স্বামীৰ নাম: মাজিদ আলী ঘৰ নং : 185 বয়স : 30 লিঙ্গ : মহিলা			নাম : হাবেজ আলী পিতাৰ নাম: হাছেন আলী ঘৰ নং : 185 বয়স : 27 লিঙ্গ : পুৰুষ		
238	FCM0064808	ফটো উপলব্ধ	239	OIF0142679	ফটো উপলব্ধ	240	OIF0089748	ফটো উপলব্ধ
নাম : অহিজ আলী পিতাৰ নাম: আজিজুল হক ঘৰ নং : 185 বয়স : 26 লিঙ্গ : পুৰুষ			নাম : আমিৰুন বেগম স্বামীৰ নাম: মতলেব আলী ঘৰ নং : 185 বয়স : 24 লিঙ্গ : মহিলা			নাম : শান্তি বেগম স্বামীৰ নাম: ৰহিজ আলী ঘৰ নং : 185 বয়স : 21 লিঙ্গ : মহিলা		



241 নাম : ছকিমুদ্দিন পিতাৰ নাম: পাহান ঘৰ নং : ১৮৮ বয়স : 59 লিঙ্গ : পুৰুষ	FCM2033310 ফটো উপলব্ধ	242 নাম : মমিৰন খাতুন স্বামীৰ নাম: ছকিমুদ্দিন ঘৰ নং : 188 বয়স : 24 লিঙ্গ : মহিলা	FCM1793231 ফটো উপলব্ধ	243 নাম : জহুৰা খাতুন স্বামীৰ নাম: আবুশামা . ঘৰ নং : ১৮৯ বয়স : 29 লিঙ্গ : মহিলা	FCM0020279 ফটো উপলব্ধ
244 নাম : আমিৰ হুছেইন পিতাৰ নাম: মাহমুদ বেপাৰী ঘৰ নং : ১৯০ বয়স : 93 লিঙ্গ : পুৰুষ	FCM2033376 ফটো উপলব্ধ	245 নাম : ছৰা খাতুন স্বামীৰ নাম: আমিৰ হুছেইন ঘৰ নং : ১৯০ বয়স : 56 লিঙ্গ : মহিলা	FCM2033387 ফটো উপলব্ধ	246 নাম : দেৰাজ আলী পিতাৰ নাম: আমিৰ ঘৰ নং : ১৯০ বয়স : 51 লিঙ্গ : পুৰুষ	FCM2033423 ফটো উপলব্ধ
247 নাম : বহিমা খাতুন স্বামীৰ নাম: দেৰাজ আলী ঘৰ নং : ১৯০ বয়স : 45 লিঙ্গ : মহিলা	FCM2033434 ফটো উপলব্ধ	248 নাম : ইউচুপ আলী পিতাৰ নাম: আমিৰ হুছেইন ঘৰ নং : ১৯০ বয়স : 38 লিঙ্গ : পুৰুষ	FCM2033412 ফটো উপলব্ধ	249 নাম : মমতা খাতুন স্বামীৰ নাম: ইউচুপ আলী ঘৰ নং : ১৯০ বয়স : 36 লিঙ্গ : মহিলা	FCM2033445 ফটো উপলব্ধ
250 নাম : বহিম বাদশা পিতাৰ নাম: দেৰাজ আলী ঘৰ নং : 190 বয়স : 30 লিঙ্গ : পুৰুষ	FCM1532415 ফটো উপলব্ধ	251 নাম : চুবুৰ উদ্দিন পিতাৰ নাম: আমিৰ হুছেইন ঘৰ নং : 190 বয়স : 29 লিঙ্গ : পুৰুষ	FCM0440552 ফটো উপলব্ধ	252 নাম : অমিচা খাতুন স্বামীৰ নাম: চুবুৰ উদ্দিন ঘৰ নং : 190 বয়স : 29 লিঙ্গ : মহিলা	FCM0599365 ফটো উপলব্ধ
253 নাম : জাহানাবা খাতুন স্বামীৰ নাম: বহিম বাদশা ঘৰ নং : 190 বয়স : 25 লিঙ্গ : মহিলা	FCM1532407 ফটো উপলব্ধ	254 নাম : অমিছা খাতুন পিতাৰ নাম: দেৰাজ আলী ঘৰ নং : 190 বয়স : 24 লিঙ্গ : মহিলা	FCM2278836 ফটো উপলব্ধ	255 নাম : দুধ মিয়া পিতাৰ নাম: আলী মণ্ডল ঘৰ নং : ১৯১ বয়স : 63 লিঙ্গ : পুৰুষ	FCM2033456 ফটো উপলব্ধ
# 256 নাম : পয়ৰন নেচা স্বামীৰ নাম: দুধ মিয়া ঘৰ নং : ১৯১ বয়স : 28 লিঙ্গ : মহিলা	FCM2033467 ফটো উপলব্ধ	257 নাম : পিয়াৰ আলী পিতাৰ নাম: দুধ মিয়া ঘৰ নং : ১৯১ বয়স : 38 লিঙ্গ : পুৰুষ	FCM2033478 ফটো উপলব্ধ	258 নাম : হানিফ আলী পিতাৰ নাম: দুধ মিয়া ঘৰ নং : ১৯১ বয়স : 37 লিঙ্গ : পুৰুষ	FCM2033490 ফটো উপলব্ধ
259 নাম : হামিদা বেগম স্বামীৰ নাম: পিয়াৰ আলী ঘৰ নং : ১৯১ বয়স : 36 লিঙ্গ : মহিলা	FCM2033489 ফটো উপলব্ধ	260 নাম : আছিবন নেছা স্বামীৰ নাম: হানিফ আলী ঘৰ নং : 191 বয়স : 28 লিঙ্গ : মহিলা	FCM0467159 ফটো উপলব্ধ	261 নাম : জাগিৰ আলী পিতাৰ নাম: দুধ মিয়া ঘৰ নং : 191 বয়স : 28 লিঙ্গ : পুৰুষ	FCM1447598 ফটো উপলব্ধ
262 নাম : মছলিম উদ্দিন পিতাৰ নাম: আলি মণ্ডল ঘৰ নং : ১৯৩ বয়স : 45 লিঙ্গ : পুৰুষ	FCM2033569 ফটো উপলব্ধ	263 নাম : ৰৌশনা খাতুন স্বামীৰ নাম: মছলিম উদ্দিন ঘৰ নং : ১৯৩ বয়স : 44 লিঙ্গ : মহিলা	FCM2033570 ফটো উপলব্ধ	S 264 নাম : ছোবাহান আলী পিতাৰ নাম: সোনাউল্লা সেখ ঘৰ নং : ১৯৪ বয়স : 74 লিঙ্গ : পুৰুষ	FCM2033581 ফটো উপলব্ধ
S 265 নাম : ছালেহা খাতুন স্বামীৰ নাম: ছোবাহান আলী ঘৰ নং : ১৯৪ বয়স : 70 লিঙ্গ : মহিলা	FCM2033592 ফটো উপলব্ধ	D 266 নাম : আছিয়া খাতুন স্বামীৰ নাম: ছোবাহান ঘৰ নং : ১৯৪ বয়স : 62 লিঙ্গ : মহিলা	FCM2033627 ফটো উপলব্ধ	S 267 নাম : ছামাত আলী পিতাৰ নাম: ছোবাহান আলী ঘৰ নং : ১৯৪ বয়স : 44 লিঙ্গ : পুৰুষ	FCM2033605 ফটো উপলব্ধ
S 268 নাম : চাইনা খাতুন স্বামীৰ নাম: কালীম আলী ঘৰ নং : ১৯৪ বয়স : 83 লিঙ্গ : মহিলা	FCM0020280 ফটো উপলব্ধ	S 269 নাম : আলি হুছেইন পিতাৰ নাম: ছোবাহান আলী ঘৰ নং : ১৯৪ বয়স : 83 লিঙ্গ : পুৰুষ	FCM0020281 ফটো উপলব্ধ	S 270 নাম : আকবৰ আলী পিতাৰ নাম: ছোবাহান আলী ঘৰ নং : ১৯৪ বয়স : 30 লিঙ্গ : পুৰুষ	FCM0020282 ফটো উপলব্ধ



<p>S 271 FCM0020283</p> <p>নাম : মৈফল বেগম স্বামীৰ নাম : আলি হুছেইন ঘৰ নং : 198 বয়স : 30 লিঙ্গ : মহিলা</p> <p>ফটো উপলব্ধ</p>	<p>S 272 FCM0020284</p> <p>নাম : বাবিয়া খাতুন স্বামীৰ নাম : আকবৰ আলী ঘৰ নং : 198 বয়স : 29 লিঙ্গ : মহিলা</p> <p>ফটো উপলব্ধ</p>	<p>273 FCM0535393</p> <p>নাম : বমজান আলী পিতাৰ নাম : আক্কেল ঘৰ নং : 196 বয়স : 59 লিঙ্গ : পুৰুষ</p> <p>ফটো উপলব্ধ</p>
<p>274 FCM0676825</p> <p>নাম : জয়ফুল স্বামীৰ নাম : বমজান আলী ঘৰ নং : 196 বয়স : 57 লিঙ্গ : মহিলা</p> <p>ফটো উপলব্ধ</p>	<p>275 FCM0676767</p> <p>নাম : মইনউদ্দিন পিতাৰ নাম : বমজান আলী ঘৰ নং : 196 বয়স : 38 লিঙ্গ : পুৰুষ</p> <p>ফটো উপলব্ধ</p>	<p>276 FCM0676734</p> <p>নাম : ইনুদ্দিন পিতাৰ নাম : বমজান আলী ঘৰ নং : 196 বয়স : 30 লিঙ্গ : পুৰুষ</p> <p>ফটো উপলব্ধ</p>
<p>277 FCM1793199</p> <p>নাম : হাচনা ভানু পিতাৰ নাম : বমজান আলী ঘৰ নং : 196 বয়স : 26 লিঙ্গ : মহিলা</p> <p>ফটো উপলব্ধ</p>	<p>278 FCM1793207</p> <p>নাম : শাহাবউদ্দিন পিতাৰ নাম : বমজান আলী ঘৰ নং : 196 বয়স : 24 লিঙ্গ : পুৰুষ</p> <p>ফটো উপলব্ধ</p>	<p>279 OIF0097907</p> <p>নাম : শাহনাজ বেগম স্বামীৰ নাম : শাহাবউদ্দিন ঘৰ নং : 196 বয়স : 20 লিঙ্গ : মহিলা</p> <p>ফটো উপলব্ধ</p>
<p>280 FCM2033752</p> <p>নাম : আজগৰ আলী পিতাৰ নাম : সংশেৰ আলী ঘৰ নং : 199 বয়স : 57 লিঙ্গ : পুৰুষ</p> <p>ফটো উপলব্ধ</p>	<p>281 FCM2033763</p> <p>নাম : জহুৰা খাতুন স্বামীৰ নাম : আজগৰ আলী ঘৰ নং : 199 বয়স : 48 লিঙ্গ : মহিলা</p> <p>ফটো উপলব্ধ</p>	<p>282 FCM2033774</p> <p>নাম : ফুল নেছা স্বামীৰ নাম : হাছেন ঘৰ নং : 199 বয়স : 44 লিঙ্গ : মহিলা</p> <p>ফটো উপলব্ধ</p>
<p>283 FCM2033796</p> <p>নাম : জায়েদুল ইছলাম পিতাৰ নাম : আজগৰ আলী ঘৰ নং : 199 বয়স : 37 লিঙ্গ : পুৰুষ</p> <p>ফটো উপলব্ধ</p>	<p>284 FCM2033785</p> <p>নাম : গাজিবৰ বহমান পিতাৰ নাম : আজগৰ আলী ঘৰ নং : 199 বয়স : 36 লিঙ্গ : পুৰুষ</p> <p>ফটো উপলব্ধ</p>	<p>285 FCM2033809</p> <p>নাম : সাহিদা খাতুন স্বামীৰ নাম : জায়েদুল ইছলাম ঘৰ নং : 199 বয়স : 36 লিঙ্গ : মহিলা</p> <p>ফটো উপলব্ধ</p>
<p>286 FCM0531590</p> <p>নাম : আনোৱাৰা পাৰবিন স্বামীৰ নাম : গাজিবৰ বহমান ঘৰ নং : 197 বয়স : 28 লিঙ্গ : মহিলা</p> <p>ফটো উপলব্ধ</p>	<p>287 FCM0643403</p> <p>নাম : হান্নান আলী পিতাৰ নাম : আজগৰ আলী ঘৰ নং : 197 বয়স : 28 লিঙ্গ : পুৰুষ</p> <p>ফটো উপলব্ধ</p>	<p>288 OIF0072181</p> <p>নাম : আফিৰন নেছা স্বামীৰ নাম : হান্নান ঘৰ নং : 197 বয়স : 26 লিঙ্গ : মহিলা</p> <p>ফটো উপলব্ধ</p>
<p>289 FCM0693341</p> <p>নাম : মুক্তাৰ আলী পিতাৰ নাম : আজগৰ আলী ঘৰ নং : 197 বয়স : 24 লিঙ্গ : পুৰুষ</p> <p>ফটো উপলব্ধ</p>	<p>290 FCM2033821</p> <p>নাম : হোফিয়া খাতুন স্বামীৰ নাম : মজিবৰ বহমান ঘৰ নং : 198 বয়স : 52 লিঙ্গ : মহিলা</p> <p>ফটো উপলব্ধ</p>	<p>291 FCM2033832</p> <p>নাম : মোজাম্মেইল হক পিতাৰ নাম : মজিবৰ বহমান ঘৰ নং : 198 বয়স : 33 লিঙ্গ : পুৰুষ</p> <p>ফটো উপলব্ধ</p>
<p>S 292 FCM0020285</p> <p>নাম : কালাম আলী পিতাৰ নাম : ছোবাহান আলী ঘৰ নং : 198 বয়স : 31 লিঙ্গ : পুৰুষ</p> <p>ফটো উপলব্ধ</p>	<p>293 FCM0544858</p> <p>নাম : আৰ্জিনা খাতুন স্বামীৰ নাম : মোজাম্মেল হক ঘৰ নং : 198 বয়স : 30 লিঙ্গ : মহিলা</p> <p>ফটো উপলব্ধ</p>	<p>294 FCM0382028</p> <p>নাম : ছাদাম হুছেইন পিতাৰ নাম : মজিবৰ বহমান ঘৰ নং : 198 বয়স : 28 লিঙ্গ : পুৰুষ</p> <p>ফটো উপলব্ধ</p>
<p>295 FCM2033843</p> <p>নাম : মহম্মদ আলী পিতাৰ নাম : বাচতুল্লা ঘৰ নং : 199 বয়স : 67 লিঙ্গ : পুৰুষ</p> <p>ফটো উপলব্ধ</p>	<p>296 FCM2033854</p> <p>নাম : ছকিনা খাতুন স্বামীৰ নাম : মহম্মদ আলী ঘৰ নং : 199 বয়স : 61 লিঙ্গ : মহিলা</p> <p>ফটো উপলব্ধ</p>	<p>297 FCM2033865</p> <p>নাম : ছুৰমান আলী পিতাৰ নাম : মহম্মদ আলী ঘৰ নং : 199 বয়স : 47 লিঙ্গ : পুৰুষ</p> <p>ফটো উপলব্ধ</p>
<p>298 FCM2033876</p> <p>নাম : ফুল খাতুন স্বামীৰ নাম : ছুৰমান আলী ঘৰ নং : 199 বয়স : 43 লিঙ্গ : মহিলা</p> <p>ফটো উপলব্ধ</p>	<p>299 FCM2033887</p> <p>নাম : চব্বুৰদ্দিন পিতাৰ নাম : মহম্মদ আলী ঘৰ নং : 199 বয়স : 39 লিঙ্গ : পুৰুষ</p> <p>ফটো উপলব্ধ</p>	<p>300 FCM2033898</p> <p>নাম : মফিদা খাতুন স্বামীৰ নাম : চব্বুৰদ্দিন ঘৰ নং : 199 বয়স : 37 লিঙ্গ : মহিলা</p> <p>ফটো উপলব্ধ</p>



301	OIF0057414	নাম : ফুলচান আলী পিতাৰ নাম: ছুৰমান আলী ঘৰ নং : 199 বয়স : 21 লিঙ্গ : পুৰুষ	ফটো উপলব্ধ	302	OIF0060368	নাম : গুলভান পিতাৰ নাম: ছুৰমান আলী ঘৰ নং : 199 বয়স : 20 লিঙ্গ : মহিলা	ফটো উপলব্ধ	303	FCM2033901	নাম : আবুল হুছেইন পিতাৰ নাম: ছিবাৰ আলী ঘৰ নং : 200 বয়স : 64 লিঙ্গ : পুৰুষ	ফটো উপলব্ধ
304	FCM2033912	নাম : সোনান বেগম স্বামীৰ নাম: আবুল হুছেইন ঘৰ নং : 200 বয়স : 61 লিঙ্গ : মহিলা	ফটো উপলব্ধ	305	FCM2033967	নাম : হাবিল উদ্দিন পিতাৰ নাম: চিবাৰ আলী ঘৰ নং : 200 বয়স : 46 লিঙ্গ : পুৰুষ	ফটো উপলব্ধ	306	FCM2033945	নাম : হোমেশ আলী পিতাৰ নাম: আবুল হুছেইন ঘৰ নং : 200 বয়স : 39 লিঙ্গ : পুৰুষ	ফটো উপলব্ধ
307	FCM2033956	নাম : নুৰ হুছেইন পিতাৰ নাম: আবুল হুছেইন ঘৰ নং : 200 বয়স : 37 লিঙ্গ : পুৰুষ	ফটো উপলব্ধ	308	FCM2033990	নাম : বুবিয়া বেগম স্বামীৰ নাম: হোমেশ আলী ঘৰ নং : 200 বয়স : 36 লিঙ্গ : মহিলা	ফটো উপলব্ধ	309	FCM2033978	নাম : চেনেহী বেগম স্বামীৰ নাম: হাবিল উদ্দিন ঘৰ নং : 200 বয়স : 35 লিঙ্গ : মহিলা	ফটো উপলব্ধ
310	FCM2033989	নাম : ৰবিয়াল হুছেইন পিতাৰ নাম: আবুল হুছেইন ঘৰ নং : 200 বয়স : 33 লিঙ্গ : পুৰুষ	ফটো উপলব্ধ	311	FCM0644955	নাম : ৰেজিয়া খাতুন স্বামীৰ নাম: নুৰ হুছেইন ঘৰ নং : 200 বয়স : 30 লিঙ্গ : মহিলা	ফটো উপলব্ধ	312	OIF0049247	নাম : ৰজিনা খাতুন পিতাৰ নাম: হাবিল উদ্দিন ঘৰ নং : 200 বয়স : 20 লিঙ্গ : মহিলা	ফটো উপলব্ধ
S 313	FCM2034006	নাম : ছোৰহাব আলী পিতাৰ নাম: আব্দুল গনি ঘৰ নং : 201 বয়স : 58 লিঙ্গ : পুৰুষ	ফটো উপলব্ধ	314	FCM2034017	নাম : সূৰ্য্যভান স্বামীৰ নাম: ছোৰহাব আলী ঘৰ নং : 201 বয়স : 54 লিঙ্গ : মহিলা	ফটো উপলব্ধ	315	FCM2037152	নাম : ছহিদল ইছলাম পিতাৰ নাম: ছোৰহাব আলী ঘৰ নং : 201 বয়স : 29 লিঙ্গ : পুৰুষ	ফটো উপলব্ধ
316	FCM0688143	নাম : ছফিকুল ইছলাম পিতাৰ নাম: ছোৰহাব আলী ঘৰ নং : 201 বয়স : 24 লিঙ্গ : পুৰুষ	ফটো উপলব্ধ	317	FCM2034028	নাম : বাদশা আলী পিতাৰ নাম: আব্দুল আলী ঘৰ নং : 202 বয়স : 63 লিঙ্গ : পুৰুষ	ফটো উপলব্ধ	318	FCM2034039	নাম : ৰাবিয়া খাতুন স্বামীৰ নাম: বাদশা আলী ঘৰ নং : 202 বয়স : 59 লিঙ্গ : মহিলা	ফটো উপলব্ধ
319	FCM2034040	নাম : ওহাৰ আলী পিতাৰ নাম: বাদশা আলী ঘৰ নং : 202 বয়স : 39 লিঙ্গ : পুৰুষ	ফটো উপলব্ধ	320	FCM2034051	নাম : সাহেব আলী পিতাৰ নাম: বাদশা আলী ঘৰ নং : 202 বয়স : 38 লিঙ্গ : পুৰুষ	ফটো উপলব্ধ	321	FCM0020286	নাম : হাচিনা খাতুন স্বামীৰ নাম: ওহাব আলী ঘৰ নং : 202 বয়স : 33 লিঙ্গ : মহিলা	ফটো উপলব্ধ
322	FCM2034062	নাম : শাহনুৰ ইছলাম পিতাৰ নাম: বাদশা আলী ঘৰ নং : 202 বয়স : 32 লিঙ্গ : মহিলা	ফটো উপলব্ধ	323	FCM0074435	নাম : ফিৰজা খাতুন স্বামীৰ নাম: সাহেব আলী ঘৰ নং : 202 বয়স : 29 লিঙ্গ : মহিলা	ফটো উপলব্ধ	324	FCM0669119	নাম : নিজাম আলী পিতাৰ নাম: বাদশা আলী ঘৰ নং : 202 বয়স : 25 লিঙ্গ : পুৰুষ	ফটো উপলব্ধ
325	OIF0142869	নাম : ময়ফুল খাতুন পিতাৰ নাম: বাদশা আলী ঘৰ নং : 202 বয়স : 24 লিঙ্গ : মহিলা	ফটো উপলব্ধ	326	FCM2034084	নাম : সোনা উল্লাহ পিতাৰ নাম: ওমৰ আলী ঘৰ নং : 203 বয়স : 69 লিঙ্গ : পুৰুষ	ফটো উপলব্ধ	327	FCM2034095	নাম : আবু বক্কৰ ছিদ্দিক পিতাৰ নাম: সোনা উল্লাহ ঘৰ নং : 203 বয়স : 45 লিঙ্গ : পুৰুষ	ফটো উপলব্ধ
328	FCM2034119	নাম : নজিমুদ্দিন আহমেদ পিতাৰ নাম: সোনা উল্লাহ ঘৰ নং : 203 বয়স : 38 লিঙ্গ : পুৰুষ	ফটো উপলব্ধ	329	FCM2034108	নাম : হাচিনা বেগম স্বামীৰ নাম: আবু বক্কৰ ছিদ্দিক ঘৰ নং : 203 বয়স : 37 লিঙ্গ : মহিলা	ফটো উপলব্ধ	330	FCM0020287	নাম : হাচিনা ভানু স্বামীৰ নাম: নাজিমুদ্দিন আহমেদ ঘৰ নং : 203 বয়স : 34 লিঙ্গ : মহিলা	ফটো উপলব্ধ



331 নাম : নূৰ আমিন পিতাৰ নাম: সোনা উল্লাহ ঘৰ নং : ২০৩ বয়স : 31 লিঙ্গ : পুৰুষ	FCM2034120 ফটো উপলব্ধ	S 332 নাম : মহলিম উদ্দিন পিতাৰ নাম: আসাবুদ্দিন ঘৰ নং : ২০৪ বয়স : 97 লিঙ্গ : পুৰুষ	FCM2034131 ফটো উপলব্ধ	333 নাম : খোদেজা খাতুন স্বামীৰ নাম: মহলিম উদ্দিন ঘৰ নং : ২০৪ বয়স : 91 লিঙ্গ : মহিলা	FCM2034124 ফটো উপলব্ধ
334 নাম : আলি মুদ্দিন পিতাৰ নাম: মহলিম উদ্দিন ঘৰ নং : ২০৪ বয়স : 54 লিঙ্গ : পুৰুষ	FCM2034175 ফটো উপলব্ধ	335 নাম : ছয়ফল নেছা স্বামীৰ নাম: আলিমুদ্দিন ঘৰ নং : 204 বয়স : 32 লিঙ্গ : মহিলা	FCM0075036 ফটো উপলব্ধ	336 নাম : দিলবৰ আলী পিতাৰ নাম: বুজুৰ আলী ঘৰ নং : ২০৬ বয়স : 73 লিঙ্গ : পুৰুষ	FCM2034197 ফটো উপলব্ধ
337 নাম : হালিমা খাতুন স্বামীৰ নাম: দিলবৰ ঘৰ নং : ২০৬ বয়স : 67 লিঙ্গ : মহিলা	FCM2034200 ফটো উপলব্ধ	338 নাম : হালিমুদ্দিন পিতাৰ নাম: দিলবৰ ঘৰ নং : ২০৬ বয়স : 42 লিঙ্গ : পুৰুষ	FCM2034211 ফটো উপলব্ধ	339 নাম : মালেকা খাতুন স্বামীৰ নাম: হালিমুদ্দিন ঘৰ নং : ২০৬ বয়স : 40 লিঙ্গ : মহিলা	FCM2034222 ফটো উপলব্ধ
340 নাম : শুকুৰ আলি পিতাৰ নাম: দিলবৰ আলী ঘৰ নং : ২০৬ বয়স : 39 লিঙ্গ : পুৰুষ	FCM2034233 ফটো উপলব্ধ	341 নাম : বেগম স্বামীৰ নাম: শুকুৰ আলী ঘৰ নং : ২০৬ বয়স : 37 লিঙ্গ : মহিলা	FCM2034244 ফটো উপলব্ধ	342 নাম : চুলতানা খাতুন স্বামীৰ নাম: আলি ৰয় ঘৰ নং : 206 বয়স : 25 লিঙ্গ : মহিলা	FCM1117852 ফটো উপলব্ধ
343 নাম : আলি আকবৰ পিতাৰ নাম: দিলবৰ ৰয় ঘৰ নং : 206 বয়স : 24 লিঙ্গ : পুৰুষ	FCM1117845 ফটো উপলব্ধ	344 নাম : আইনুল হক পিতাৰ নাম: আলি মণ্ডল ঘৰ নং : ২০৭ বয়স : 45 লিঙ্গ : পুৰুষ	FCM2034313 ফটো উপলব্ধ	345 নাম : ময়নাল হক পিতাৰ নাম: আলি মণ্ডল ঘৰ নং : ২০৭ বয়স : 44 লিঙ্গ : পুৰুষ	FCM2034299 ফটো উপলব্ধ
346 নাম : মাজেদা খাতুন স্বামীৰ নাম: ময়নাল হক ঘৰ নং : ২০৭ বয়স : 40 লিঙ্গ : মহিলা	FCM2034302 ফটো উপলব্ধ	347 নাম : বানেছা উদ্দিন পিতাৰ নাম: আব্দুল মজিদ ঘৰ নং : ২০৭ বয়স : 37 লিঙ্গ : পুৰুষ	FCM2034335 ফটো উপলব্ধ	348 নাম : খোদেজা বেগম স্বামীৰ নাম: বানেছা উদ্দিন ঘৰ নং : ২০৭ বয়স : 36 লিঙ্গ : মহিলা	FCM2034346 ফটো উপলব্ধ
349 নাম : আছফল বেগম স্বামীৰ নাম: আইনুল হক ঘৰ নং : ২০৭ বয়স : 35 লিঙ্গ : মহিলা	FCM2034324 ফটো উপলব্ধ	350 নাম : জয়ফল নেছা স্বামীৰ নাম: নোচাদ আলী ঘৰ নং : 207 বয়স : 27 লিঙ্গ : মহিলা	FCM0076166 ফটো উপলব্ধ	351 নাম : মোকছেদুল আলম পিতাৰ নাম: ময়নাল হক ঘৰ নং : 207 বয়স : 22 লিঙ্গ : পুৰুষ	OIF0069625 ফটো উপলব্ধ
352 নাম : আৰশাদ আলম পিতাৰ নাম: আইনুল হক ঘৰ নং : 207 বয়স : 21 লিঙ্গ : পুৰুষ	OIF0068239 ফটো উপলব্ধ	353 নাম : সাজেদা খাতুন স্বামীৰ নাম: কিতাপ আলী ঘৰ নং : ২০৮ বয়স : 57 লিঙ্গ : মহিলা	FCM2034380 ফটো উপলব্ধ	354 নাম : আছৰুদ্দিন আলী পিতাৰ নাম: কিতাপ আলী ঘৰ নং : 208 বয়স : 24 লিঙ্গ : পুৰুষ	FCM2307924 ফটো উপলব্ধ
355 নাম : বানেছা খাতুন স্বামীৰ নাম: আছৰুদ্দিন আলী ঘৰ নং : 208 বয়স : 23 লিঙ্গ : মহিলা	FCM2307932 ফটো উপলব্ধ	356 নাম : ছুৰি বেওৱা পিতাৰ নাম: ইলাহী বক্স ঘৰ নং : 209 বয়স : 63 লিঙ্গ : মহিলা	FCM0646612 ফটো উপলব্ধ	357 নাম : নছিমুদ্দিন পিতাৰ নাম: ইলাহী বক্স ঘৰ নং : ২০৯ বয়স : 59 লিঙ্গ : পুৰুষ	FCM2034391 ফটো উপলব্ধ
358 নাম : ছিয়াৰুন নেচা স্বামীৰ নাম: নছিমুদ্দিন ঘৰ নং : ২০৯ বয়স : 56 লিঙ্গ : মহিলা	FCM2034404 ফটো উপলব্ধ	359 নাম : চেকেন্দাৰ আলী পিতাৰ নাম: নছিমুদ্দিন ঘৰ নং : 209 বয়স : 36 লিঙ্গ : পুৰুষ	FCM0020288 ফটো উপলব্ধ	360 নাম : আছিয়া বেগম স্বামীৰ নাম: চেকেন্দাৰ আলী ঘৰ নং : 209 বয়স : 31 লিঙ্গ : মহিলা	FCM0020290 ফটো উপলব্ধ



361	FCM0076638	ফটো উপলব্ধ	নাম : বহিমা খাতুন পিতাৰ নাম: নাছিমুদ্দিন ঘৰ নং : 209 বয়স : 30 লিঙ্গ : মহিলা	362	FCM2037221	ফটো উপলব্ধ	নাম : নৌচাদ আলী পিতাৰ নাম: নাছিমুদ্দিন ঘৰ নং : 209 বয়স : 30 লিঙ্গ : পুৰুষ	363	FCM2034415	ফটো উপলব্ধ	নাম : চাইবুদ্দিন পিতাৰ নাম: বক্তাৰ আলী ঘৰ নং : 220 বয়স : 59 লিঙ্গ : পুৰুষ
364	FCM2034426	ফটো উপলব্ধ	নাম : চাহেবা খাতুন স্বামীৰ নাম: চাইবুদ্দিন ঘৰ নং : 220 বয়স : 54 লিঙ্গ : মহিলা	365	FCM2034437	ফটো উপলব্ধ	নাম : মগল আলী পিতাৰ নাম: চাইবুদ্দিন ঘৰ নং : 220 বয়স : 39 লিঙ্গ : পুৰুষ	366	FCM2034448	ফটো উপলব্ধ	নাম : সূৰ্য্যভান স্বামীৰ নাম: মগল আলী ঘৰ নং : 220 বয়স : 37 লিঙ্গ : মহিলা
367	FCM0669333	ফটো উপলব্ধ	নাম : আছমত আলী পিতাৰ নাম: ছাইবুদ্দিন আহমেদ ঘৰ নং : 210 বয়স : 37 লিঙ্গ : পুৰুষ	368	FCM0669275	ফটো উপলব্ধ	নাম : খালিদা বেগম স্বামীৰ নাম: আছমত আলী ঘৰ নং : 210 বয়স : 26 লিঙ্গ : মহিলা	369	FCM2034460	ফটো উপলব্ধ	নাম : জয়নাল আবেদিন পিতাৰ নাম: ইছমাইল আকন্দ ঘৰ নং : 221 বয়স : 77 লিঙ্গ : পুৰুষ
370	FCM2034471	ফটো উপলব্ধ	নাম : কাজলী খাতুন স্বামীৰ নাম: জয়নাল আবেদিন ঘৰ নং : 221 বয়স : 71 লিঙ্গ : মহিলা	371	FCM2034482	ফটো উপলব্ধ	নাম : কাজিমুদ্দিন আহমেদ পিতাৰ নাম: জয়নাল আবেদিন ঘৰ নং : 221 বয়স : 52 লিঙ্গ : পুৰুষ	372	FCM2034493	ফটো উপলব্ধ	নাম : মাজেদা খাতুন স্বামীৰ নাম: কাজিমুদ্দিন আহমেদ ঘৰ নং : 221 বয়স : 46 লিঙ্গ : মহিলা
373	FCM2034506	ফটো উপলব্ধ	নাম : শ্বাহজামাল পিতাৰ নাম: জয়নাল আবেদিন ঘৰ নং : 221 বয়স : 44 লিঙ্গ : পুৰুষ	374	FCM2034517	ফটো উপলব্ধ	নাম : নাছিবন নেচা স্বামীৰ নাম: শ্বাহজামাল ঘৰ নং : 221 বয়স : 41 লিঙ্গ : মহিলা	375	FCM2034528	ফটো উপলব্ধ	নাম : কাশেম আলী পিতাৰ নাম: জয়নাল আবেদিন ঘৰ নং : 221 বয়স : 41 লিঙ্গ : পুৰুষ
376	FCM0020291	ফটো উপলব্ধ	নাম : বেজাউল কৰিম পিতাৰ নাম: জয়নাল আবেদিন ঘৰ নং : 221 বয়স : 41 লিঙ্গ : পুৰুষ	S 377	FCM2034540	ফটো উপলব্ধ	নাম : সুৰজামাল পিতাৰ নাম: পৰ্বত আলী ঘৰ নং : 221 বয়স : 41 লিঙ্গ : পুৰুষ	378	FCM2034551	ফটো উপলব্ধ	নাম : বংফল নেছা স্বামীৰ নাম: সুৰজামাল ঘৰ নং : 221 বয়স : 39 লিঙ্গ : মহিলা
379	FCM2034539	ফটো উপলব্ধ	নাম : আলিমন নেছা স্বামীৰ নাম: কাশেম আলী ঘৰ নং : 221 বয়স : 39 লিঙ্গ : মহিলা	380	FCM0020293	ফটো উপলব্ধ	নাম : শ্বাহনোৱাজ আহমেদ পিতাৰ নাম: জয়নাল আবেদিন ঘৰ নং : 221 বয়স : 35 লিঙ্গ : পুৰুষ	381	FCM0020294	ফটো উপলব্ধ	নাম : ময়মনা বেগম স্বামীৰ নাম: বেজাউল কৰিম ঘৰ নং : 221 বয়স : 34 লিঙ্গ : মহিলা
382	FCM0020292	ফটো উপলব্ধ	নাম : চাহাব উদ্দিন পিতাৰ নাম: জয়নাল আবেদিন ঘৰ নং : 221 বয়স : 33 লিঙ্গ : পুৰুষ	383	FCM0440404	ফটো উপলব্ধ	নাম : আফ্ৰজা খাতুন স্বামীৰ নাম: চাহাব উদ্দিন ঘৰ নং : 211 বয়স : 31 লিঙ্গ : মহিলা	384	FCM0599373	ফটো উপলব্ধ	নাম : মিনহাজুল আদিন নান্ন পিতাৰ নাম: কাজিমুদ্দিন আহমেদ ঘৰ নং : 211 বয়স : 25 লিঙ্গ : পুৰুষ
385	OIF0022426	ফটো উপলব্ধ	নাম : বফিকা চুলতানা পিতাৰ নাম: কাজিমুদ্দিন আহমেদ ঘৰ নং : 211 বয়স : 20 লিঙ্গ : মহিলা	386	FCM0020295	ফটো উপলব্ধ	নাম : তোৰাপ আলী পিতাৰ নাম: ইছমাইল আকন্দ ঘৰ নং : 222 বয়স : 58 লিঙ্গ : পুৰুষ	387	FCM2034619	ফটো উপলব্ধ	নাম : হালিমা খাতুন স্বামীৰ নাম: তোৰাপ আলী ঘৰ নং : 222 বয়স : 47 লিঙ্গ : মহিলা
388	FCM2034620	ফটো উপলব্ধ	নাম : মহলিম আলী পিতাৰ নাম: ইছমাইল আকন্দ ঘৰ নং : 222 বয়স : 45 লিঙ্গ : পুৰুষ	389	FCM0020296	ফটো উপলব্ধ	নাম : আছমা খাতুন স্বামীৰ নাম: মহলিম আলী ঘৰ নং : 222 বয়স : 43 লিঙ্গ : মহিলা	390	FCM0020298	ফটো উপলব্ধ	নাম : হানিফ আলী পিতাৰ নাম: তোৰাপ আলী ঘৰ নং : 222 বয়স : 37 লিঙ্গ : পুৰুষ



391 নাম : হাছেন আলী পিতাৰ নাম: তোৰাপ আলী ঘৰ নং : 212 বয়স : 37 লিঙ্গ : পুৰুষ	FCM0020299 ফটো উপলব্ধ	392 নাম : মঞ্জুৰা বেগম স্বামীৰ নাম: হানিফ আলী ঘৰ নং : 212 বয়স : 32 লিঙ্গ : মহিলা	FCM0642215 ফটো উপলব্ধ	393 নাম : ছামিৰন নেছা স্বামীৰ নাম: হাছেন আলী ঘৰ নং : 212 বয়স : 31 লিঙ্গ : মহিলা	FCM0440446 ফটো উপলব্ধ
394 নাম : ছুব্বা খাতুন স্বামীৰ নাম: তেঁহেৰ আলী ঘৰ নং : 215 বয়স : 35 লিঙ্গ : মহিলা	FCM0464990 ফটো উপলব্ধ	395 নাম : মহিলা খাতুন স্বামীৰ নাম: আব্দুল মালেক ঘৰ নং : 235 বয়স : 24 লিঙ্গ : মহিলা	FCM1491653 ফটো উপলব্ধ	S 396 নাম : ছামাদ আলী পিতাৰ নাম: সাহ আলী ঘৰ নং : 272 বয়স : 28 লিঙ্গ : পুৰুষ	FCM1354356 ফটো উপলব্ধ
397 নাম : জৈয়নুদ্দিন পিতাৰ নাম: ৰজব আলী ঘৰ নং : 272 বয়স : 34 লিঙ্গ : পুৰুষ	FCM0445676 ফটো উপলব্ধ	398 নাম : খুছিমুন খাতুন পিতাৰ নাম: ৰহিম আলী ঘৰ নং : 298 বয়স : 25 লিঙ্গ : মহিলা	FBF0482315 ফটো উপলব্ধ	# 399 নাম : ছামিৰন নেছা স্বামীৰ নাম: আমেজ আলী ঘৰ নং : 515 বয়স : 27 লিঙ্গ : মহিলা	FCM1853209 ফটো উপলব্ধ
400 নাম : আজগৰ আলী পিতাৰ নাম: ইস্তাজ আলী ঘৰ নং : 418 বয়স : 23 লিঙ্গ : পুৰুষ	OIF0029322 ফটো উপলব্ধ	401 নাম : সুৰপা খাতুন স্বামীৰ নাম: আজগৰ আলী ঘৰ নং : 418 বয়স : 20 লিঙ্গ : মহিলা	OIF0138180 ফটো উপলব্ধ	402 নাম : জৰিফ আলী পিতাৰ নাম: আবুল হুছেইন ঘৰ নং : 445 বয়স : 28 লিঙ্গ : পুৰুষ	FCM0466961 ফটো উপলব্ধ
403 নাম : চহিদুল ইছলাম পিতাৰ নাম: ফজল হক ঘৰ নং : 457 বয়স : 25 লিঙ্গ : পুৰুষ	FCM0629022 ফটো উপলব্ধ	404 নাম : মামণি বেগম স্বামীৰ নাম: শাহনোৱাজ ৰহমতুল্লা ঘৰ নং : 520 বয়স : 23 লিঙ্গ : মহিলা	FCM1182054 ফটো উপলব্ধ	405 নাম : ৰহিমা খাতুন স্বামীৰ নাম: তমছেৰ আলী ঘৰ নং : 527 বয়স : 29 লিঙ্গ : মহিলা	FCM0460410 ফটো উপলব্ধ
406 নাম : জৈতন নেছা স্বামীৰ নাম: ৰহম আলী ঘৰ নং : 531 বয়স : 45 লিঙ্গ : মহিলা	FCM0680108 ফটো উপলব্ধ	407 নাম : শাহিদা বেগম স্বামীৰ নাম: ইছুব আলী ঘৰ নং : 535 বয়স : 25 লিঙ্গ : মহিলা	FCM2293686 ফটো উপলব্ধ	408 নাম : ছোৰহাব আলী পিতাৰ নাম: জাহিৰুদ্দিন ঘৰ নং : 555 বয়স : 22 লিঙ্গ : পুৰুষ	FCM1834068 ফটো উপলব্ধ
409 নাম : ইউচুফ আলী পিতাৰ নাম: আব্দুল ৰশিদ ঘৰ নং : হাউচ নং-16 বয়স : 27 লিঙ্গ : পুৰুষ	OIF0123877 ফটো উপলব্ধ	410 নাম : ছবেৰ আলী পিতাৰ নাম: আলি মুদ্দিন ঘৰ নং : ঘৰ নং 204 বয়স : 21 লিঙ্গ : পুৰুষ	OIF0105015 ফটো উপলব্ধ	411 নাম : ন্যাবউদুল হুছেইন বানা পিতাৰ নাম: মঃ সাহজামাল ঘৰ নং : হাউচ নো 211 বয়স : 20 লিঙ্গ : পুৰুষ	OIF0033720 ফটো উপলব্ধ



412 নাম : কৰিম উদ্দিন পিতাৰ নাম: চেনা সেখ ঘৰ নং : 88১ বয়স : 64 লিঙ্গ : পুৰুষ	FCM2040871 ফটো উপলব্ধ	413 নাম : আহাতন নেছা স্বামীৰ নাম: কৰিম উদ্দিন ঘৰ নং : 88১ বয়স : 61 লিঙ্গ : মহিলা	FCM2040882 ফটো উপলব্ধ	414 নাম : আবদুল হক পিতাৰ নাম: মহম্মদ আলী ঘৰ নং : 88১ বয়স : 51 লিঙ্গ : পুৰুষ	FCM2040939 ফটো উপলব্ধ
415 নাম : বাহিৰন নেছা স্বামীৰ নাম: আবদুল হক ঘৰ নং : 88১ বয়স : 46 লিঙ্গ : মহিলা	FCM2040940 ফটো উপলব্ধ	416 নাম : ছাহেব আলী পিতাৰ নাম: কৰিম উদ্দিন ঘৰ নং : 88১ বয়স : 41 লিঙ্গ : পুৰুষ	FCM2040893 ফটো উপলব্ধ	417 নাম : চাহেবা বেগম স্বামীৰ নাম: ছাহেব আলী ঘৰ নং : 88১ বয়স : 38 লিঙ্গ : মহিলা	FCM2040906 ফটো উপলব্ধ
418 নাম : ফিৰোজা বেগম স্বামীৰ নাম: চাহেব আলী ঘৰ নং : 441 বয়স : 32 লিঙ্গ : মহিলা	FCM1760636 ফটো উপলব্ধ	419 নাম : মাজম আলী পিতাৰ নাম: কৰিম উদ্দিন ঘৰ নং : 441 বয়স : 30 লিঙ্গ : পুৰুষ	FCM0151217 ফটো উপলব্ধ	420 নাম : আচাদ আলী পিতাৰ নাম: আব্দুল হক ঘৰ নং : 441 বয়স : 30 লিঙ্গ : পুৰুষ	FCM0610949 ফটো উপলব্ধ
421 নাম : মহেলা বেগম স্বামীৰ নাম: মাজম আলী ঘৰ নং : 441 বয়স : 28 লিঙ্গ : মহিলা	FCM0151399 ফটো উপলব্ধ	422 নাম : ৰমিছা খাতুন স্বামীৰ নাম: আচাদ আলী ঘৰ নং : 441 বয়স : 28 লিঙ্গ : মহিলা	FCM2293801 ফটো উপলব্ধ	423 নাম : আনচৰ আলী পিতাৰ নাম: আব্দুল হক ঘৰ নং : 441 বয়স : 25 লিঙ্গ : পুৰুষ	FCM0631820 ফটো উপলব্ধ
424 নাম : ৰাশিদা বেগম স্বামীৰ নাম: মাজাম আলী ঘৰ নং : 441 বয়স : 24 লিঙ্গ : মহিলা	FCM1572551 ফটো উপলব্ধ	425 নাম : নূৰ ভান পিতাৰ নাম: শাইবেলি ঘৰ নং : 444 খ বয়স : 26 লিঙ্গ : মহিলা	FCM0613950 ফটো উপলব্ধ	426 নাম : জচি মুদ্দিন পিতাৰ নাম: মতুল্লাহ ঘৰ নং : 88৫ বয়স : 67 লিঙ্গ : পুৰুষ	FCM2040995 ফটো উপলব্ধ
427 নাম : আজিৰন নেছা স্বামীৰ নাম: জাহিমুদ্দিন ঘৰ নং : 88৫ বয়স : 59 লিঙ্গ : মহিলা	FCM2041001 ফটো উপলব্ধ	428 নাম : আবুল হুছেইন পিতাৰ নাম: সমতুল্লাহ ঘৰ নং : 88৫ বয়স : 49 লিঙ্গ : পুৰুষ	FCM2041023 ফটো উপলব্ধ	429 নাম : আজিমুদ্দিন পিতাৰ নাম: জাহিমুদ্দিন ঘৰ নং : 88৫ বয়স : 44 লিঙ্গ : পুৰুষ	FCM2041012 ফটো উপলব্ধ
430 নাম : কোৰফুল নেছা স্বামীৰ নাম: আবুল হুছেইন ঘৰ নং : 445 বয়স : 41 লিঙ্গ : মহিলা	FCM0151795 ফটো উপলব্ধ	431 নাম : আমেনা খাতুন স্বামীৰ নাম: আলিমুদ্দিন উদ্দিন ঘৰ নং : 445খ বয়স : 39 লিঙ্গ : মহিলা	FCM0151845 ফটো উপলব্ধ	432 নাম : আদিমিন নেচা স্বামীৰ নাম: আজিমুদ্দিন ঘৰ নং : 88৫ বয়স : 37 লিঙ্গ : মহিলা	FCM2041045 ফটো উপলব্ধ
433 নাম : আবিয়া খাতুন স্বামীৰ নাম: জহৰ আলী ঘৰ নং : 445 বয়স : 37 লিঙ্গ : মহিলা	FCM0685172 ফটো উপলব্ধ	434 নাম : অমিছা বেগম স্বামীৰ নাম: হাৰেম আলী ঘৰ নং : 88৫ বয়স : 36 লিঙ্গ : মহিলা	FCM2041056 ফটো উপলব্ধ	435 নাম : আজাদ আলী পিতাৰ নাম: জচি মুদ্দিন ঘৰ নং : 88৫ বয়স : 36 লিঙ্গ : পুৰুষ	FCM2256000 ফটো উপলব্ধ
436 নাম : ছুফিয়া খাতুন স্বামীৰ নাম: বিসু আলী ঘৰ নং : 445খ বয়স : 33 লিঙ্গ : মহিলা	FCM0151878 ফটো উপলব্ধ	437 নাম : মাকনি বেগম স্বামীৰ নাম: আলী আকবৰ ঘৰ নং : 445খ বয়স : 30 লিঙ্গ : মহিলা	FCM0151936 ফটো উপলব্ধ	438 নাম : বাহিৰন নেছা স্বামীৰ নাম: আজাদ আলী ঘৰ নং : 88৫ বয়স : 30 লিঙ্গ : মহিলা	FCM2256033 ফটো উপলব্ধ
439 নাম : মমতাজ বেগম স্বামীৰ নাম: খাজান আলী ঘৰ নং : 445 বয়স : 30 লিঙ্গ : মহিলা	FCM0697227 ফটো উপলব্ধ	440 নাম : শহৰ আলী পিতাৰ নাম: মুচকেত আলী ঘৰ নং : 445 বয়স : 30 লিঙ্গ : পুৰুষ	FCM1234160 ফটো উপলব্ধ	441 নাম : আসোৰ আলী পিতাৰ নাম: জচি মুদ্দিন ঘৰ নং : 445 বয়স : 29 লিঙ্গ : পুৰুষ	FCM0151969 ফটো উপলব্ধ



442	FCM0514869	ফটো উপলব্ধ	নাম : মাজনী বেগম স্বামীৰ নাম : আব্দুল হক ঘৰ নং : 445 বয়স : 29 লিঙ্গ : মহিলা
443	FCM0341800	ফটো উপলব্ধ	নাম : নূৰভান বেগম স্বামীৰ নাম : ইমান আলী ঘৰ নং : 885ছ বয়স : 29 লিঙ্গ : মহিলা
444	FCM0152009	ফটো উপলব্ধ	নাম : কৰিম আলী পিতাৰ নাম : আবুল হুছেইন ঘৰ নং : 445 বয়স : 29 লিঙ্গ : পুৰুষ
445	FCM0151977	ফটো উপলব্ধ	নাম : ফুলমতি নেছা স্বামীৰ নাম : কলিমুদ্দিন ঘৰ নং : 445গ বয়স : 29 লিঙ্গ : মহিলা
446	OIF0087262	ফটো উপলব্ধ	নাম : বেহলা খাতুন স্বামীৰ নাম : শহৰ আলী ঘৰ নং : 445 বয়স : 29 লিঙ্গ : মহিলা
447	FCM0545152	ফটো উপলব্ধ	নাম : জৰিপ আলী পিতাৰ নাম : আবুল হুছেইন ঘৰ নং : 445 বয়স : 28 লিঙ্গ : পুৰুষ
448	FCM0669929	ফটো উপলব্ধ	নাম : আলী হুছেইন পিতাৰ নাম : সাহেব আলী ঘৰ নং : 445 বয়স : 27 লিঙ্গ : পুৰুষ
449	FCM2300457	ফটো উপলব্ধ	নাম : কুদ্দুছ আলী পিতাৰ নাম : আবুল হুছেইন ঘৰ নং : 445 বয়স : 27 লিঙ্গ : পুৰুষ
S 450	FCM1608330	ফটো উপলব্ধ	নাম : কুদ্দুছ আলী পিতাৰ নাম : আবুল হুছেইন ঘৰ নং : 445 বয়স : 26 লিঙ্গ : পুৰুষ
S 451	FCM1710011	ফটো উপলব্ধ	নাম : কুদ্দুছ আলী পিতাৰ নাম : আবুল হুছেইন ঘৰ নং : 445 বয়স : 26 লিঙ্গ : পুৰুষ
452	OIF0094029	ফটো উপলব্ধ	নাম : নহৰ আলী মাতৃৰ নাম : জামিৰন নেছা ঘৰ নং : 445 বয়স : 26 লিঙ্গ : পুৰুষ
453	FCM0650010	ফটো উপলব্ধ	নাম : মহিৰ আলী পিতাৰ নাম : জাচমদ্দিন ঘৰ নং : 445 বয়স : 25 লিঙ্গ : পুৰুষ
454	FCM2317683	ফটো উপলব্ধ	নাম : শহৰ আলী পিতাৰ নাম : জাহমুদ্দিন ঘৰ নং : 445 বয়স : 24 লিঙ্গ : পুৰুষ
455	OIF0136283	ফটো উপলব্ধ	নাম : জয়মত আলী পিতাৰ নাম : খাজান আলী ঘৰ নং : 445 বয়স : 24 লিঙ্গ : পুৰুষ
456	FCM1221530	ফটো উপলব্ধ	নাম : মৰ্জিনা বেগম স্বামীৰ নাম : শহৰ আলী ঘৰ নং : 445 বয়স : 23 লিঙ্গ : মহিলা
457	OIF0145821	ফটো উপলব্ধ	নাম : মমতা বেগম স্বামীৰ নাম : জয়নুদ্দিন ঘৰ নং : 445 বয়স : 23 লিঙ্গ : মহিলা
458	ECF0307819	ফটো উপলব্ধ	নাম : বাবিয়া খাতুন স্বামীৰ নাম : জয়মত আলী ঘৰ নং : 445 বয়স : 23 লিঙ্গ : মহিলা
459	FCM2317675	ফটো উপলব্ধ	নাম : বেগম খাতুন স্বামীৰ নাম : আসোৰ আলী ঘৰ নং : 445 বয়স : 21 লিঙ্গ : মহিলা
460	FCM0645028	ফটো উপলব্ধ	নাম : আছাতন নেছা স্বামীৰ নাম : ছাহ জামাল ঘৰ নং : 445ছ বয়স : 34 লিঙ্গ : মহিলা
461	FCM1354091	ফটো উপলব্ধ	নাম : বাহেলা খাতুন স্বামীৰ নাম : ছাব্দুল হক ঘৰ নং : 445গ বয়স : 23 লিঙ্গ : মহিলা
462	FCM0151787	ফটো উপলব্ধ	নাম : আলিমুদ্দিন পিতাৰ নাম : বশিদ আলী ঘৰ নং : 445খ বয়স : 45 লিঙ্গ : পুৰুষ
463	FCM0151837	ফটো উপলব্ধ	নাম : বিসু আলী পিতাৰ নাম : বশিদ আলী ঘৰ নং : 445খ বয়স : 39 লিঙ্গ : পুৰুষ
464	FCM0151928	ফটো উপলব্ধ	নাম : আলী আকবৰ পিতাৰ নাম : বহিদ আলী ঘৰ নং : 445খ বয়স : 31 লিঙ্গ : পুৰুষ
465	FCM0669945	ফটো উপলব্ধ	নাম : ফকিৰ আলী পিতাৰ নাম : সাহেব আলী ঘৰ নং : 445খ বয়স : 27 লিঙ্গ : পুৰুষ
466	FCM0689190	ফটো উপলব্ধ	নাম : আবেদা খাতুন পিতাৰ নাম : সাহেব আলী ঘৰ নং : 445খ বয়স : 26 লিঙ্গ : মহিলা
467	OIF0004879	ফটো উপলব্ধ	নাম : হজৰত আলী পিতাৰ নাম : বশিদ আলী ঘৰ নং : 445খ বয়স : 25 লিঙ্গ : পুৰুষ
468	FCM0689182	ফটো উপলব্ধ	নাম : আজাদ আলী পিতাৰ নাম : সাহেব আলী ঘৰ নং : 445খ বয়স : 24 লিঙ্গ : পুৰুষ
469	OIF0004929	ফটো উপলব্ধ	নাম : অবিৰন নেছা স্বামীৰ নাম : হজৰত আলী ঘৰ নং : 445খ বয়স : 24 লিঙ্গ : মহিলা
470	OIF0006650	ফটো উপলব্ধ	নাম : বানিজা খাতুন স্বামীৰ নাম : সেখ ফৰিদ ঘৰ নং : 445খ বয়স : 22 লিঙ্গ : মহিলা
471	OIF0006734	ফটো উপলব্ধ	নাম : সেখ ফৰিদ পিতাৰ নাম : বশিদ আলী ঘৰ নং : 445খ বয়স : 20 লিঙ্গ : পুৰুষ



472 নাম : বমিয়া আকতাৰ স্বামীৰ নাম: শাহজাহান আলী ঘৰ নং : 445 ছ বয়স : 31 লিঙ্গ : মহিলা	HTN0163493 ফটো উপলব্ধ	473 নাম : ইন্তাচ আলী পিতাৰ নাম: মোগৰফ আলী ঘৰ নং : 445 চ বয়স : 23 লিঙ্গ : পুৰুষ	OIF0154856 ফটো উপলব্ধ	474 নাম : মুস্তাচ আলী পিতাৰ নাম: মোগৰফ আলী ঘৰ নং : 445 চ বয়স : 20 লিঙ্গ : পুৰুষ	OIF0154732 ফটো উপলব্ধ
E 475 নাম : ইন্নাচ আলী পিতাৰ নাম: বাহাৰ সেখ ঘৰ নং : 88৫ক বয়স : 99 লিঙ্গ : পুৰুষ	FCM2041078 ফটো উপলব্ধ	476 নাম : আয়মনা খাতুন স্বামীৰ নাম: ইন্নাচ আলী ঘৰ নং : 88৫ক বয়স : 69 লিঙ্গ : মহিলা	FCM2041089 ফটো উপলব্ধ	477 নাম : বেজিয়া খাতুন স্বামীৰ নাম: সাহেব আলী ঘৰ নং : 88৫খ বয়স : 64 লিঙ্গ : মহিলা	FCM2041103 ফটো উপলব্ধ
478 নাম : নবিৰউদ্দিন পিতাৰ নাম: মছলিম আলি ঘৰ নং : 88৫ছ বয়স : 62 লিঙ্গ : পুৰুষ	FCM2041501 ফটো উপলব্ধ	479 নাম : মনোৱাৰা বেগম স্বামীৰ নাম: সাহেব আলী ঘৰ নং : 88৫খ বয়স : 59 লিঙ্গ : মহিলা	FCM2041114 ফটো উপলব্ধ	S 480 নাম : হালিমা খাতুন স্বামীৰ নাম: বহিদ আলী ঘৰ নং : 88৫গ বয়স : 59 লিঙ্গ : মহিলা	FCM2041238 ফটো উপলব্ধ
481 নাম : খাজান আলি পিতাৰ নাম: মছলিম আলি ঘৰ নং : 88৫ছ বয়স : 59 লিঙ্গ : পুৰুষ	FCM2041465 ফটো উপলব্ধ	S 482 নাম : কমলা খাতুন স্বামীৰ নাম: নবিৰউদ্দিন ঘৰ নং : 88৫ছ বয়স : 54 লিঙ্গ : মহিলা	FCM2041512 ফটো উপলব্ধ	483 নাম : জয়নব স্বামীৰ নাম: খাজান আলি ঘৰ নং : 88৫ছ বয়স : 51 লিঙ্গ : মহিলা	FCM2041476 ফটো উপলব্ধ
484 নাম : জামিৰন নেচা স্বামীৰ নাম: মুচকেত আলি ঘৰ নং : 88৫ছ বয়স : 49 লিঙ্গ : মহিলা	FCM2041534 ফটো উপলব্ধ	485 নাম : মোগৰফ আলি পিতাৰ নাম: মছলিম আলি ঘৰ নং : 88৫ছ বয়স : 48 লিঙ্গ : পুৰুষ	FCM2041487 ফটো উপলব্ধ	486 নাম : হাসেম আলী পিতাৰ নাম: ইন্নাচ আলী ঘৰ নং : 88৫ক বয়স : 44 লিঙ্গ : পুৰুষ	FCM2041090 ফটো উপলব্ধ
487 নাম : মহিমা খাতুন স্বামীৰ নাম: মোগৰফ আলি ঘৰ নং : 88৫ছ বয়স : 43 লিঙ্গ : মহিলা	FCM2041498 ফটো উপলব্ধ	488 নাম : কলিমুদ্দিন পিতাৰ নাম: বহিদ আলী ঘৰ নং : 88৫গ বয়স : 42 লিঙ্গ : পুৰুষ	FCM2041261 ফটো উপলব্ধ	489 নাম : বেজাক আলী পিতাৰ নাম: সাহেব আলী ঘৰ নং : 88৫খ বয়স : 41 লিঙ্গ : পুৰুষ	FCM2041125 ফটো উপলব্ধ
490 নাম : ওমৰ আলী পিতাৰ নাম: নবিৰ উদ্দিন ঘৰ নং : 88৫ছ বয়স : 41 লিঙ্গ : পুৰুষ	FCM2041590 ফটো উপলব্ধ	491 নাম : আব্দুল হক পিতাৰ নাম: বহিদ আলী ঘৰ নং : 88৫গ বয়স : 39 লিঙ্গ : পুৰুষ	FCM2041272 ফটো উপলব্ধ	492 নাম : ছাবদল হক পিতাৰ নাম: বহিদ আলী ঘৰ নং : 88৫গ বয়স : 37 লিঙ্গ : পুৰুষ	FCM2041283 ফটো উপলব্ধ
493 নাম : জহৰ আলী পিতাৰ নাম: মুচকেত আলী ঘৰ নং : 88৫ছ বয়স : 36 লিঙ্গ : পুৰুষ	FCM2042162 ফটো উপলব্ধ	494 নাম : কাজিমুদ্দিন পিতাৰ নাম: নবিৰুদ্দিন ঘৰ নং : 88৫ছ বয়স : 36 লিঙ্গ : পুৰুষ	FCM2041578 ফটো উপলব্ধ	495 নাম : জাবিতন নেছা স্বামীৰ নাম: ওমৰ আলী ঘৰ নং : 88৫ছ বয়স : 35 লিঙ্গ : মহিলা	FCM2041603 ফটো উপলব্ধ
496 নাম : ইমান আলী পিতাৰ নাম: মোগৰফ আলী ঘৰ নং : 88৫ছ বয়স : 34 লিঙ্গ : পুৰুষ	FCM2041614 ফটো উপলব্ধ	# 497 নাম : ছাহ জামাল পিতাৰ নাম: নবিৰ উদ্দিন ঘৰ নং : 88৫ছ বয়স : 35 লিঙ্গ : পুৰুষ	FCM2041625 ফটো উপলব্ধ	498 নাম : জবেদা খাতুন স্বামীৰ নাম: কাজিমুদ্দিন ঘৰ নং : 88৫ছ বয়স : 34 লিঙ্গ : মহিলা	FCM2041589 ফটো উপলব্ধ
499 নাম : জয়নুদ্দিন পিতাৰ নাম: খাজান আলী ঘৰ নং : 88৫ছ বয়স : 33 লিঙ্গ : পুৰুষ	FCM2042184 ফটো উপলব্ধ	500 নাম : নাজিমউদ্দিন পিতাৰ নাম: ইন্নাচ আলী ঘৰ নং : 88৫ক বয়স : 31 লিঙ্গ : পুৰুষ	FCM2256011 ফটো উপলব্ধ	# 501 নাম : শাহজাহান আলী পিতাৰ নাম: নবিৰউদ্দিন ঘৰ নং : 88৫ছ বয়স : 28 লিঙ্গ : পুৰুষ	FCM2042151 ফটো উপলব্ধ

বিধানসভা সমষ্টিৰ নম্বৰ আৰু নাম : 50-মঙলদৈ
অংশৰ নম্বৰ আৰু নাম : 2-1 নং চাউলখোৱা (অংশ)

502 নাম : চালেমা বেগম স্বামীৰ নাম : ফজল হক ঘৰ নং : 88৮ বয়স : 59 লিঙ্গ : মহিলা	FCM2041705 ফটো উপলব্ধ	503 নাম : জামিনা বেগম স্বামীৰ নাম : ময়নুদ্দিন ঘৰ নং : 88৮ বয়স : 41 লিঙ্গ : মহিলা	FCM2041727 ফটো উপলব্ধ	504 নাম : ময়নুদ্দিন পিতাৰ নাম : ফজল হক ঘৰ নং : 88৮ বয়স : 37 লিঙ্গ : পুৰুষ	FCM2041716 ফটো উপলব্ধ
505 নাম : বানেছা খাতুন পিতাৰ নাম : ফজল হক ঘৰ নং : 88৮ বয়স : 36 লিঙ্গ : মহিলা	FCM2041738 ফটো উপলব্ধ	506 নাম : ছাবেদ আলি পিতাৰ নাম : জমিৰউদ্দিন ঘৰ নং : 88৮ বয়স : 34 লিঙ্গ : পুৰুষ	FCM2042059 ফটো উপলব্ধ	507 নাম : বাবুল হুছেইন পিতাৰ নাম : ফজল হক ঘৰ নং : 88৮ বয়স : 33 লিঙ্গ : পুৰুষ	FCM2041749 ফটো উপলব্ধ
508 নাম : হালিমা খাতুন স্বামীৰ নাম : ছাবেদ আলী ঘৰ নং : 448 বয়স : 31 লিঙ্গ : মহিলা	FCM2034857 ফটো উপলব্ধ	509 নাম : নবিকুল ইছলাম পিতাৰ নাম : জমিৰ উদ্দিন ঘৰ নং : 88৮ বয়স : 28 লিঙ্গ : পুৰুষ	FCM0330159 ফটো উপলব্ধ	510 নাম : ছহিদুল ইছলাম পিতাৰ নাম : ফজল হক ঘৰ নং : 448 বয়স : 28 লিঙ্গ : পুৰুষ	OIF0077214 ফটো উপলব্ধ
511 নাম : হাজেৰা বেগম স্বামীৰ নাম : ছফিকুল ইছলাম ঘৰ নং : 448 ক বয়স : 23 লিঙ্গ : মহিলা	FCM0697300 ফটো উপলব্ধ	512 নাম : মিলিকজান স্বামীৰ নাম : জহুৰুল ইছলাম ঘৰ নং : 448 বয়স : 23 লিঙ্গ : মহিলা	OIF0138495 ফটো উপলব্ধ	513 নাম : মোনজুৰ আলম পিতাৰ নাম : আকবৰ আলী ঘৰ নং : 448 বয়স : 20 লিঙ্গ : পুৰুষ	OIF0137711 ফটো উপলব্ধ
514 নাম : জহুৰুল ইছলাম পিতাৰ নাম : আকবৰ আলী ঘৰ নং : 448গ বয়স : 28 লিঙ্গ : পুৰুষ	FCM0152579 ফটো উপলব্ধ	515 নাম : মহিবন বেগম স্বামীৰ নাম : ছবৰ উদ্দিন ঘৰ নং : 88৮ঘ বয়স : 33 লিঙ্গ : মহিলা	FCM0330019 ফটো উপলব্ধ	516 নাম : জহুৰ খাতুন স্বামীৰ নাম : ছয়েদুল ইছলাম ঘৰ নং : 448ক বয়স : 27 লিঙ্গ : মহিলা	FCM0650978 ফটো উপলব্ধ
517 নাম : জমিৰুদ্দিন পিতাৰ নাম : ভুলো সেখ ঘৰ নং : 88৮ক বয়স : 78 লিঙ্গ : পুৰুষ	FCM2041750 ফটো উপলব্ধ	518 নাম : আবুল শ্বহেইন পিতাৰ নাম : আইজুদ্দিন ঘৰ নং : 88৮খ বয়স : 73 লিঙ্গ : পুৰুষ	FCM2041772 ফটো উপলব্ধ	519 নাম : ছকীনা বেগম স্বামীৰ নাম : আবুল শ্বহেইন ঘৰ নং : 88৮খ বয়স : 65 লিঙ্গ : মহিলা	FCM2041783 ফটো উপলব্ধ
520 নাম : আকবৰ আলী পিতাৰ নাম : আইজুদ্দিন ঘৰ নং : 88৮গ বয়স : 65 লিঙ্গ : পুৰুষ	FCM2041794 ফটো উপলব্ধ	521 নাম : ছমিৰণ নেছা স্বামীৰ নাম : জামিৰুদ্দিন ঘৰ নং : 88৮ক বয়স : 62 লিঙ্গ : মহিলা	FCM2041761 ফটো উপলব্ধ	522 নাম : আহেলা খাতুন স্বামীৰ নাম : আকবৰ আলি ঘৰ নং : 88৮গ বয়স : 51 লিঙ্গ : মহিলা	FCM2041807 ফটো উপলব্ধ
523 নাম : ছবৰ উদ্দিন পিতাৰ নাম : আবুল শ্বহেইন ঘৰ নং : 88৮ঘ বয়স : 42 লিঙ্গ : পুৰুষ	FCM2041818 ফটো উপলব্ধ	524 নাম : ছয়েদুল ইছলাম পিতাৰ নাম : জমিৰুদ্দিন ঘৰ নং : 88৮ক বয়স : 30 লিঙ্গ : পুৰুষ	FCM2255814 ফটো উপলব্ধ	525 নাম : ছফিকুল ইছলাম পিতাৰ নাম : জমিৰুদ্দিন ঘৰ নং : 88৮ক বয়স : 29 লিঙ্গ : পুৰুষ	FCM2255790 ফটো উপলব্ধ
526 নাম : অমেজ আলী পিতাৰ নাম : কুমৰ আলী ঘৰ নং : ৫১৫ বয়স : 36 লিঙ্গ : পুৰুষ	FCM2041829 ফটো উপলব্ধ	527 নাম : আমজাদ আলী পিতাৰ নাম : সাগৰ আলী ঘৰ নং : ৫১৬ বয়স : 56 লিঙ্গ : পুৰুষ	FCM0020300 ফটো উপলব্ধ	528 নাম : আনোৱাৰা খাতুন স্বামীৰ নাম : আমজাদ আলী ঘৰ নং : ৫১৬ বয়স : 54 লিঙ্গ : মহিলা	FCM0020301 ফটো উপলব্ধ
529 নাম : আনোৱাৰা আলী পিতাৰ নাম : আমজাদ ঘৰ নং : ৫১৬ বয়স : 39 লিঙ্গ : পুৰুষ	FCM0020302 ফটো উপলব্ধ	530 নাম : ছালেমা খাতুন স্বামীৰ নাম : আনোৱাৰা আলী ঘৰ নং : ৫১৬ বয়স : 37 লিঙ্গ : মহিলা	FCM0020303 ফটো উপলব্ধ	531 নাম : লালচন আলী পিতাৰ নাম : আমজাদ আলী ঘৰ নং : 516 বয়স : 25 লিঙ্গ : পুৰুষ	FCM1353010 ফটো উপলব্ধ



532 নাম : জৰিনা খাতুন স্বামীৰ নাম: লালচান আলী ঘৰ নং : 516 বয়স : 25 লিঙ্গ : মহিলা	OIF0136259 ফটো উপলব্ধ	533 নাম : ফাইজুল হক পিতাৰ নাম: আমজাত আলী ঘৰ নং : 516 বয়স : 24 লিঙ্গ : পুৰুষ	FCM0673384 ফটো উপলব্ধ	534 নাম : ছনোকা স্বামীৰ নাম: ফাইজুল হক ঘৰ নং : 516 বয়স : 24 লিঙ্গ : মহিলা	OIF0142083 ফটো উপলব্ধ
535 নাম : মোতালেব আলী পিতাৰ নাম: আমজাদ আলী ঘৰ নং : 516 বয়স : 23 লিঙ্গ : পুৰুষ	OIF0142117 ফটো উপলব্ধ	S 536 নাম : জিলাতন স্বামীৰ নাম: আবু বক্কৰ ঘৰ নং : 519 বয়স : 47 লিঙ্গ : মহিলা	FCM0020304 ফটো উপলব্ধ	S 537 নাম : জীয়াউৰ বহমান পিতাৰ নাম: আবু বক্কৰ ঘৰ নং : 519 বয়স : 37 লিঙ্গ : পুৰুষ	FCM2034722 ফটো উপলব্ধ
538 নাম : মনোৱাৰা বেগম স্বামীৰ নাম: মেছেৰ আলী ঘৰ নং : 518 বয়স : 41 লিঙ্গ : মহিলা	FCM2034766 ফটো উপলব্ধ	539 নাম : তছেৰ আলি পিতাৰ নাম: কুমুৰুদ্দিন ঘৰ নং : 518 বয়স : 36 লিঙ্গ : পুৰুষ	FCM0020306 ফটো উপলব্ধ	540 নাম : তুসৰ আলি পিতাৰ নাম: কুমুৰুদ্দিন ঘৰ নং : 518 বয়স : 32 লিঙ্গ : পুৰুষ	FCM0020307 ফটো উপলব্ধ
541 নাম : ৰবিয়াল আলি পিতাৰ নাম: কুমুৰুদ্দিন ঘৰ নং : 518 বয়স : 28 লিঙ্গ : পুৰুষ	FCM0079996 ফটো উপলব্ধ	542 নাম : আচমা বেগম স্বামীৰ নাম: তুসৰ আলি ঘৰ নং : 518 বয়স : 27 লিঙ্গ : মহিলা	FCM0080168 ফটো উপলব্ধ	543 নাম : মইনাল আলী পিতাৰ নাম: মেছেৰ আলী ঘৰ নং : 518 বয়স : 24 লিঙ্গ : পুৰুষ	FCM0681007 ফটো উপলব্ধ
544 নাম : ছোলেমান আলী পিতাৰ নাম: ওমৰ ভূঞা ঘৰ নং : 518 বয়স : 60 লিঙ্গ : পুৰুষ	FCM0020308 ফটো উপলব্ধ	545 নাম : ছমক ভান স্বামীৰ নাম: ছোলেমান আলি ঘৰ নং : 518 বয়স : 53 লিঙ্গ : মহিলা	FCM0020309 ফটো উপলব্ধ	546 নাম : হানিফ আলী পিতাৰ নাম: ছোলেমান আলি ঘৰ নং : 518 বয়স : 39 লিঙ্গ : পুৰুষ	FCM0020310 ফটো উপলব্ধ
547 নাম : চান্দ আলী পিতাৰ নাম: ছোলেমান আলি ঘৰ নং : 518 বয়স : 38 লিঙ্গ : পুৰুষ	FCM0020311 ফটো উপলব্ধ	548 নাম : অজফা খাতুন স্বামীৰ নাম: চান্দ আলী ঘৰ নং : 518 বয়স : 34 লিঙ্গ : মহিলা	FCM0020312 ফটো উপলব্ধ	549 নাম : কাজভান স্বামীৰ নাম: হানিফ আলী ঘৰ নং : 518 বয়স : 34 লিঙ্গ : মহিলা	FCM0020313 ফটো উপলব্ধ
550 নাম : ছাদ্দাম হুছেইন পিতাৰ নাম: ছোলেমান আলী ঘৰ নং : 519 বয়স : 28 লিঙ্গ : পুৰুষ	FCM0557090 ফটো উপলব্ধ	551 নাম : ৰহিদা খাতুন স্বামীৰ নাম: ছাদ্দাম হুছেইন ঘৰ নং : 519 বয়স : 23 লিঙ্গ : মহিলা	FCM0691311 ফটো উপলব্ধ	S 552 নাম : আহমাদ আলী পিতাৰ নাম: ময়েজ উদ্দিন ঘৰ নং : 520 বয়স : 65 লিঙ্গ : পুৰুষ	FCM0020314 ফটো উপলব্ধ
553 নাম : জামেলা খাতুন স্বামীৰ নাম: আহমাদ আলী ঘৰ নং : 520 বয়স : 57 লিঙ্গ : মহিলা	FCM0020315 ফটো উপলব্ধ	554 নাম : আবেদ আলী পিতাৰ নাম: ময়েজউদ্দিন ঘৰ নং : 520 বয়স : 51 লিঙ্গ : পুৰুষ	FCM0020316 ফটো উপলব্ধ	555 নাম : চাজাহান আলী পিতাৰ নাম: আহমাদ আলী ঘৰ নং : 520 বয়স : 42 লিঙ্গ : পুৰুষ	FCM0020317 ফটো উপলব্ধ
556 নাম : আছমা খাতুন স্বামীৰ নাম: চাজাহান আলী ঘৰ নং : 520 বয়স : 39 লিঙ্গ : মহিলা	FCM0020318 ফটো উপলব্ধ	557 নাম : শুকুৰজান নেছা স্বামীৰ নাম: আবেদ আলি ঘৰ নং : 520 বয়স : 35 লিঙ্গ : মহিলা	FCM0020319 ফটো উপলব্ধ	558 নাম : শ্বাহনোৱাজ ৰহমাতুল্লা পিতাৰ নাম: আহমাদ আলী ঘৰ নং : 520 বয়স : 31 লিঙ্গ : পুৰুষ	FCM0020320 ফটো উপলব্ধ
559 নাম : আজগৰ আলী পিতাৰ নাম: আব্দুল আলি ঘৰ নং : 521 বয়স : 70 লিঙ্গ : পুৰুষ	FCM0020321 ফটো উপলব্ধ	560 নাম : মাৰিয়া খাতুন স্বামীৰ নাম: আজগৰ আলী ঘৰ নং : 521 বয়স : 68 লিঙ্গ : মহিলা	FCM0020322 ফটো উপলব্ধ	561 নাম : আজিবৰ ৰহমান পিতাৰ নাম: আব্দুল আলি ঘৰ নং : 521 বয়স : 48 লিঙ্গ : পুৰুষ	FCM0020323 ফটো উপলব্ধ



562	FCM0020324	ফটো উপলব্ধ	নাম : মোন্জ বাৰা খাতুন স্বামীৰ নাম: আজিবৰ বহমান ঘৰ নং : ৫২১ বয়স : 44 লিঙ্গ : মহিলা	563	FCM0020325	ফটো উপলব্ধ	নাম : মফিদুল ইছলাম পিতাৰ নাম: আজিবৰ আলী ঘৰ নং : ৫২১ বয়স : 36 লিঙ্গ : পুৰুষ	564	FCM2255665	ফটো উপলব্ধ	নাম : জেহেৰুল ইছলাম পিতাৰ নাম: আজিবৰ আলী ঘৰ নং : ৫২১ বয়স : 31 লিঙ্গ : পুৰুষ
565	FCM2255632	ফটো উপলব্ধ	নাম : শুকিতন নেচা স্বামীৰ নাম: মফিদুল ইছলাম ঘৰ নং : ৫২১ বয়স : 29 লিঙ্গ : মহিলা	566	FCM0698852	ফটো উপলব্ধ	নাম : আশিক মান্নান পিতাৰ নাম: আজিবৰ বহমান ঘৰ নং : 521 বয়স : 23 লিঙ্গ : পুৰুষ	567	FCM0020326	ফটো উপলব্ধ	নাম : নহৰ আলী পিতাৰ নাম: কমৰ আলী ঘৰ নং : ৫২২ বয়স : 70 লিঙ্গ : পুৰুষ
568	FCM0020327	ফটো উপলব্ধ	নাম : পয়নুদ্দিন পিতাৰ নাম: নহৰ আলী ঘৰ নং : ৫২২ বয়স : 47 লিঙ্গ : পুৰুষ	569	FCM0020329	ফটো উপলব্ধ	নাম : আজিবৰ নেচা স্বামীৰ নাম: জয়নুদ্দিন ঘৰ নং : ৫২২ বয়স : 47 লিঙ্গ : মহিলা	570	FCM0020328	ফটো উপলব্ধ	নাম : জয়নুদ্দিন পিতাৰ নাম: নহৰ আলী ঘৰ নং : ৫২২ বয়স : 44 লিঙ্গ : পুৰুষ
571	FCM0020331	ফটো উপলব্ধ	নাম : ছাত্তাৰ আলী পিতাৰ নাম: নহৰ আলী ঘৰ নং : ৫২২ বয়স : 43 লিঙ্গ : পুৰুষ	572	FCM0020330	ফটো উপলব্ধ	নাম : অমিলা খাতুন স্বামীৰ নাম: পয়নুদ্দিন ঘৰ নং : ৫২২ বয়স : 41 লিঙ্গ : মহিলা	573	FCM0020332	ফটো উপলব্ধ	নাম : জবেদা খাতুন স্বামীৰ নাম: ছাত্তাৰ আলী ঘৰ নং : ৫২২ বয়স : 38 লিঙ্গ : মহিলা
574	FCM0081166	ফটো উপলব্ধ	নাম : আব্দুল ছামাদ পিতাৰ নাম: নহৰ আলি ঘৰ নং : ৫২২ বয়স : 32 লিঙ্গ : পুৰুষ	575	FCM0081406	ফটো উপলব্ধ	নাম : ওমেদ আলি পিতাৰ নাম: পইনুদ্দিন ঘৰ নং : ৫২২ বয়স : 30 লিঙ্গ : পুৰুষ	576	FCM1463785	ফটো উপলব্ধ	নাম : আব্দুল কাদিৰ পিতাৰ নাম: নহৰ আলী ঘৰ নং : 522 বয়স : 30 লিঙ্গ : পুৰুষ
577	FCM0081356	ফটো উপলব্ধ	নাম : ছকিনা খাতুন স্বামীৰ নাম: আব্দুল ছামাদ ঘৰ নং : ৫২২ বয়স : 28 লিঙ্গ : মহিলা	578	FCM0081398	ফটো উপলব্ধ	নাম : চাহজাহান আলি পিতাৰ নাম: নহৰ আলি ঘৰ নং : ৫২২ বয়স : 28 লিঙ্গ : পুৰুষ	579	FCM0627349	ফটো উপলব্ধ	নাম : আজিমুদ্দিন পিতাৰ নাম: জয়নুদ্দিন ঘৰ নং : 522 বয়স : 26 লিঙ্গ : পুৰুষ
580	FCM1246966	ফটো উপলব্ধ	নাম : জাৰফুল নেচা স্বামীৰ নাম: ওমেদ আলি ঘৰ নং : 522 বয়স : 26 লিঙ্গ : মহিলা	581	OIF0158279	ফটো উপলব্ধ	নাম : ছানিদুল ইছলাম পিতাৰ নাম: জয়নুদ্দিন ঘৰ নং : 522 বয়স : 25 লিঙ্গ : পুৰুষ	582	FCM0687624	ফটো উপলব্ধ	নাম : ইয়াদ আলী পিতাৰ নাম: পনুদ্দিন ঘৰ নং : 522 বয়স : 23 লিঙ্গ : পুৰুষ
583	OIF0136135	ফটো উপলব্ধ	নাম : বানেছা খাতুন স্বামীৰ নাম: আজিমুদ্দিন ঘৰ নং : 522 বয়স : 21 লিঙ্গ : মহিলা	584	FCM0020333	ফটো উপলব্ধ	নাম : কমলা খাতুন স্বামীৰ নাম: তাৰু সেখ ঘৰ নং : ৫২৩ বয়স : 81 লিঙ্গ : মহিলা	585	FCM0020334	ফটো উপলব্ধ	নাম : কাশেম আলী পিতাৰ নাম: তাৰু সেখ ঘৰ নং : ৫২৪ বয়স : 54 লিঙ্গ : পুৰুষ
586	FCM0020335	ফটো উপলব্ধ	নাম : ফুলমতি স্বামীৰ নাম: কাশেম ঘৰ নং : ৫২৪ বয়স : 50 লিঙ্গ : মহিলা	587	FCM0020336	ফটো উপলব্ধ	নাম : ফজৰ আলী পিতাৰ নাম: ছেকেন্দাৰ ঘৰ নং : ৫২৫ বয়স : 77 লিঙ্গ : পুৰুষ	588	FCM0020337	ফটো উপলব্ধ	নাম : জয়গন নেচা স্বামীৰ নাম: ফজৰ আলী ঘৰ নং : ৫২৫ বয়স : 64 লিঙ্গ : মহিলা
S 589	FCM2035112	ফটো উপলব্ধ	নাম : জয়নাল আদিন পিতাৰ নাম: ফজৰ আলী ঘৰ নং : ৫২৫ বয়স : 49 লিঙ্গ : পুৰুষ	590	FCM0020340	ফটো উপলব্ধ	নাম : জহৰ আলী পিতাৰ নাম: ফজৰ ঘৰ নং : ৫২৫ বয়স : 37 লিঙ্গ : পুৰুষ	S 591	FCM0020338	ফটো উপলব্ধ	নাম : হায়তুন নেছা স্বামীৰ নাম: জয়নাল আদিন ঘৰ নং : ৫২৫ বয়স : 37 লিঙ্গ : মহিলা



S 592	FCM0631630	ফটো উপলব্ধ	593	FCM0020341	ফটো উপলব্ধ	594	FCM0020342	ফটো উপলব্ধ
নাম : নাজিৰা খাতুন স্বামীৰ নাম : ফজৰ আলী ঘৰ নং : 525 বয়স : 37 লিঙ্গ : মহিলা			নাম : ইয়াকুৰ আলী পিতাৰ নাম : জসমত আলী ঘৰ নং : 526 বয়স : 72 লিঙ্গ : পুৰুষ			নাম : বহিমা খাতুন স্বামীৰ নাম : ইয়াকুব আলী ঘৰ নং : 526 বয়স : 62 লিঙ্গ : মহিলা		
595	FCM0020343	ফটো উপলব্ধ	596	FCM0020345	ফটো উপলব্ধ	597	FCM0020344	ফটো উপলব্ধ
নাম : আদৰ্ৰ বহিম পিতাৰ নাম : ইয়াকুব আলী ঘৰ নং : 526 বয়স : 41 লিঙ্গ : পুৰুষ			নাম : আছিয়া খাতুন স্বামীৰ নাম : আদৰ্ৰ বহিম ঘৰ নং : 526 বয়স : 36 লিঙ্গ : মহিলা			নাম : আদৰ্ৰ ৰফিক পিতাৰ নাম : ইয়াকুব আলী ঘৰ নং : 526 বয়স : 36 লিঙ্গ : পুৰুষ		
598	FCM0554527	ফটো উপলব্ধ	599	FCM0308841	ফটো উপলব্ধ	600	FCM0020348	ফটো উপলব্ধ
নাম : হাবনাৰ ৰশিদ পিতাৰ নাম : ইয়াকুব আলী ঘৰ নং : 526 বয়স : 29 লিঙ্গ : পুৰুষ			নাম : জ্যোতশা বেগম স্বামীৰ নাম : আদৰ্ৰ ৰফিক ঘৰ নং : 526 বয়স : 27 লিঙ্গ : মহিলা			নাম : তমছেৰ আলী পিতাৰ নাম : হাছেন আলী ঘৰ নং : 529 বয়স : 31 লিঙ্গ : পুৰুষ		
# 601	FCM0020346	ফটো উপলব্ধ	602	FCM0683284	ফটো উপলব্ধ	603	FCM0020349	ফটো উপলব্ধ
নাম : ৰফিকুল ইছলাম পিতাৰ নাম : হাছেন আলী ঘৰ নং : 529 বয়স : 32 লিঙ্গ : পুৰুষ			নাম : ফৰিদা খাতুন স্বামীৰ নাম : ৰফিকুল ইছলাম ঘৰ নং : 527 বয়স : 25 লিঙ্গ : মহিলা			নাম : জবেদ আলী পিতাৰ নাম : ৰহম আলী ঘৰ নং : 528 বয়স : 48 লিঙ্গ : পুৰুষ		
604	FCM0020350	ফটো উপলব্ধ	605	FCM0537605	ফটো উপলব্ধ	606	FCM0382499	ফটো উপলব্ধ
নাম : জহিৰন নোচা স্বামীৰ নাম : জবেদ আলী ঘৰ নং : 528 বয়স : 47 লিঙ্গ : মহিলা			নাম : জানিক আলী পিতাৰ নাম : জবেদ আলী ঘৰ নং : 528 বয়স : 28 লিঙ্গ : পুৰুষ			নাম : হাবেজ উদ্দিন আহমেদ পিতাৰ নাম : জাবেদ আলী ঘৰ নং : 528 বয়স : 26 লিঙ্গ : পুৰুষ		
607	OIF0139873	ফটো উপলব্ধ	608	OIF0139865	ফটো উপলব্ধ	609	OIF0087221	ফটো উপলব্ধ
নাম : ছাবিনা ইয়াছমিন স্বামীৰ নাম : জানিক আলী ঘৰ নং : 528 বয়স : 24 লিঙ্গ : মহিলা			নাম : জহুৰা খাতুন স্বামীৰ নাম : চান মিয়া ঘৰ নং : 528 বয়স : 23 লিঙ্গ : মহিলা			নাম : চান মিয়া পিতাৰ নাম : জাবেদ আলী ঘৰ নং : 528 বয়স : 22 লিঙ্গ : পুৰুষ		
S 610	FCM0020351	ফটো উপলব্ধ	611	FCM0020352	ফটো উপলব্ধ	612	FCM0020353	ফটো উপলব্ধ
নাম : ৰহম আলী পিতাৰ নাম : চেকেদাৰ ঘৰ নং : 529 বয়স : 82 লিঙ্গ : পুৰুষ			নাম : জলিল পিতাৰ নাম : ৰহম আলী ঘৰ নং : 529 বয়স : 45 লিঙ্গ : পুৰুষ			নাম : আয়েশা খাতুন স্বামীৰ নাম : জলিল ঘৰ নং : 529 বয়স : 41 লিঙ্গ : মহিলা		
613	FCM0020354	ফটো উপলব্ধ	614	FCM0533497	ফটো উপলব্ধ	615	FCM1382225	ফটো উপলব্ধ
নাম : সোমেশ আলী পিতাৰ নাম : ৰহম আলী ঘৰ নং : 529 বয়স : 38 লিঙ্গ : পুৰুষ			নাম : তৈভানু নেছা স্বামীৰ নাম : সোমেশ আলী ঘৰ নং : 529 বয়স : 32 লিঙ্গ : মহিলা			নাম : আশাদ আলী পিতাৰ নাম : জলিল আলী ঘৰ নং : 529 বয়স : 27 লিঙ্গ : পুৰুষ		
616	FCM0459800	ফটো উপলব্ধ	617	FCM0020355	ফটো উপলব্ধ	618	FCM2035281	ফটো উপলব্ধ
নাম : নজমুল হক পিতাৰ নাম : ৰহম আলী ঘৰ নং : 529 বয়স : 26 লিঙ্গ : পুৰুষ			নাম : তোশৰ আলী পিতাৰ নাম : হাছেন ঘৰ নং : 530 বয়স : 54 লিঙ্গ : পুৰুষ			নাম : ছবুৰা খাতুন স্বামীৰ নাম : তোশৰ আলী ঘৰ নং : 530 বয়স : 46 লিঙ্গ : মহিলা		
619	FCM0020356	ফটো উপলব্ধ	# 620	FCM0646521	ফটো উপলব্ধ	621	FCM0020357	ফটো উপলব্ধ
নাম : ছবুৰ উদ্দিন পিতাৰ নাম : তোশৰ আলী ঘৰ নং : 530 বয়স : 36 লিঙ্গ : পুৰুষ			নাম : অহিজুদ্দিন পিতাৰ নাম : হাবেজ উদ্দিন ঘৰ নং : 391 বয়স : 25 লিঙ্গ : পুৰুষ			নাম : হাছেন আলী পিতাৰ নাম : নায়েব ঘৰ নং : 531 বয়স : 84 লিঙ্গ : পুৰুষ		



622 নাম : তহিৰন নেচা স্বামীৰ নাম: হসেন আলী ঘৰ নং : ৫৩১ বয়স : 75 লিঙ্গ : মহিলা	FCM0020358 ফটো উপলব্ধ	623 নাম : তোফাজল হক পিতাৰ নাম: হাছেন আলী ঘৰ নং : ৫৩১ বয়স : 47 লিঙ্গ : পুৰুষ	FCM0020359 ফটো উপলব্ধ	624 নাম : নূৰভান বেগম স্বামীৰ নাম: তোফাজল হক ঘৰ নং : ৫৩১ বয়স : 42 লিঙ্গ : মহিলা	FCM0020360 ফটো উপলব্ধ
625 নাম : মুকহেদ আলী পিতাৰ নাম: হাছান আলী ঘৰ নং : ৫৩১ বয়স : 39 লিঙ্গ : পুৰুষ	FCM2035350 ফটো উপলব্ধ	626 নাম : মিচ মমতাজ বেগম স্বামীৰ নাম: মোকহেদ আলী ঘৰ নং : ৫৩১ বয়স : 28 লিঙ্গ : মহিলা	FCM0309344 ফটো উপলব্ধ	627 নাম : নৌছাদ আলী পিতাৰ নাম: তোফাজল হক ঘৰ নং : 531 বয়স : 25 লিঙ্গ : পুৰুষ	OIF0164863 ফটো উপলব্ধ
628 নাম : মুশাৰফ হুছেইন পিতাৰ নাম: তোফাজল হক ঘৰ নং : 531 বয়স : 22 লিঙ্গ : পুৰুষ	FCM1596386 ফটো উপলব্ধ	629 নাম : নিজাম আলী পিতাৰ নাম: তোফাজল হক ঘৰ নং : 531 বয়স : 19 লিঙ্গ : পুৰুষ	OIF0162719 ফটো উপলব্ধ	630 নাম : হানিফ আলী পিতাৰ নাম: বাবৰ আলী সেখ ঘৰ নং : 531 বয়স : 44 লিঙ্গ : পুৰুষ	FCM0020361 ফটো উপলব্ধ
631 নাম : ছাইফুল নেছা স্বামীৰ নাম: হানিফ আলী ঘৰ নং : ৫৩২ বয়স : 43 লিঙ্গ : মহিলা	FCM0020362 ফটো উপলব্ধ	632 নাম : ছাইফুল ইছলাম পিতাৰ নাম: হানিফ আলী ঘৰ নং : 532 বয়স : 19 লিঙ্গ : পুৰুষ	OIF0139881 ফটো উপলব্ধ	D 633 নাম : মজিদ আলী পিতাৰ নাম: জয়নাল সেখ ঘৰ নং : ৫৩৩ বয়স : 67 লিঙ্গ : পুৰুষ	FCM0020363 ফটো উপলব্ধ
E 634 নাম : বহিমা খাতুন স্বামীৰ নাম: মজিদ আলী ঘৰ নং : ৫৩৩ বয়স : 63 লিঙ্গ : মহিলা	FCM0020364 ফটো উপলব্ধ	635 নাম : হাছান আলী পিতাৰ নাম: জয়নাল সেখ ঘৰ নং : ৫৩৪ বয়স : 65 লিঙ্গ : পুৰুষ	FCM0020367 ফটো উপলব্ধ	636 নাম : তেজিমলা খাতুন স্বামীৰ নাম: হাছান আলী ঘৰ নং : ৫৩৪ বয়স : 58 লিঙ্গ : মহিলা	FCM0020368 ফটো উপলব্ধ
637 নাম : হানিফ আলী পিতাৰ নাম: জয়নাল সেখ ঘৰ নং : ৫৩৪ বয়স : 44 লিঙ্গ : পুৰুষ	FCM0020369 ফটো উপলব্ধ	638 নাম : আব্দুল হাকিম পিতাৰ নাম: হাছান আলী ঘৰ নং : ৫৩৪ বয়স : 36 লিঙ্গ : পুৰুষ	FCM0020371 ফটো উপলব্ধ	639 নাম : জামিৰন নেছা স্বামীৰ নাম: হানিফ আলী ঘৰ নং : ৫৩৪ বয়স : 35 লিঙ্গ : মহিলা	FCM0020372 ফটো উপলব্ধ
640 নাম : হাফিজুৰ ৰহমান পিতাৰ নাম: হাছান আলী ঘৰ নং : ৫৩৪ বয়স : 33 লিঙ্গ : পুৰুষ	FCM2036671 ফটো উপলব্ধ	641 নাম : আব্দুল হাই পিতাৰ নাম: হাছান আলী ঘৰ নং : ৫৩৪ বয়স : 31 লিঙ্গ : পুৰুষ	FCM2255676 ফটো উপলব্ধ	642 নাম : আনোৱাৰ হুছেইন পিতাৰ নাম: বাদিউজ জামান ঘৰ নং : ৫৩৪ বয়স : 31 লিঙ্গ : পুৰুষ	FCM0020374 ফটো উপলব্ধ
643 নাম : শাহানাছ বেগম স্বামীৰ নাম: হাফিজুৰ ৰহমান ঘৰ নং : 534 বয়স : 30 লিঙ্গ : মহিলা	FCM0460113 ফটো উপলব্ধ	644 নাম : আব্দুল কাদিৰ পিতাৰ নাম: হাছান আলী ঘৰ নং : ৫৩৪ বয়স : 28 লিঙ্গ : পুৰুষ	FCM0288688 ফটো উপলব্ধ	645 নাম : খোদেজা বেগম স্বামীৰ নাম: আব্দুল হাকিম ঘৰ নং : 534 বয়স : 26 লিঙ্গ : মহিলা	FCM0643486 ফটো উপলব্ধ
646 নাম : চন্দ্ৰ ভান স্বামীৰ নাম: আব্দুল কাদিৰ ঘৰ নং : 534 বয়স : 24 লিঙ্গ : মহিলা	FCM1205962 ফটো উপলব্ধ	647 নাম : মৰ্জিনা খাতুন স্বামীৰ নাম: আব্দুল হাই ঘৰ নং : 534 বয়স : 22 লিঙ্গ : মহিলা	OIF0055392 ফটো উপলব্ধ	648 নাম : ৰুহুল আমিন পিতাৰ নাম: হাছান আলী ঘৰ নং : 534 বয়স : 22 লিঙ্গ : পুৰুষ	OIF0148031 ফটো উপলব্ধ
649 নাম : মোবাৰক হুছেইন পিতাৰ নাম: হাছান আলী ঘৰ নং : 534 বয়স : 20 লিঙ্গ : পুৰুষ	OIF0147371 ফটো উপলব্ধ	650 নাম : গুলাপফ ল নেছা স্বামীৰ নাম: গুৰুৰ আলী ঘৰ নং : ৫৩৫ বয়স : 64 লিঙ্গ : মহিলা	FCM0020376 ফটো উপলব্ধ	651 নাম : গুলজাৰ হুছেইন পিতাৰ নাম: গুৰুৰ আলী ঘৰ নং : ৫৩৫ বয়স : 40 লিঙ্গ : পুৰুষ	FCM0020377 ফটো উপলব্ধ



652	FCM0020378	ফটো উপলব্ধ	653	FCM0020379	ফটো উপলব্ধ	654	FCM0020380	ফটো উপলব্ধ
নাম : আঞ্জুৰা বেগম স্বামীৰ নাম : গুলজাৰ হুছেইন ঘৰ নং : ৫৩৫ বয়স : 38 লিঙ্গ : মহিলা			নাম : হানিফ আবু আনছাৰী পিতাৰ নাম : শুকুৰ আলী ঘৰ নং : ৫৩৫ বয়স : 33 লিঙ্গ : পুৰুষ			নাম : ইউচুফ আলী পিতাৰ নাম : সবদুল আলী ঘৰ নং : ৫৩৫ বয়স : 32 লিঙ্গ : পুৰুষ		
655	OIF0126854	ফটো উপলব্ধ	656	FCM1930197	ফটো উপলব্ধ	S 657	FCM0020381	ফটো উপলব্ধ
নাম : মফিদা খাতুন পিতাৰ নাম : শুকুৰ আলী ঘৰ নং : 535 বয়স : 24 লিঙ্গ : মহিলা			নাম : আমিনুল হক পিতাৰ নাম : গুলজাৰ হুছেইন ঘৰ নং : 535 বয়স : 23 লিঙ্গ : পুৰুষ			নাম : ছাকাৰন স্বামীৰ নাম : বাচতুল্লা ঘৰ নং : ৫৩৬ বয়স : 61 লিঙ্গ : মহিলা		
658	FCM0646877	ফটো উপলব্ধ	659	FCM0020382	ফটো উপলব্ধ	660	FCM0020383	ফটো উপলব্ধ
নাম : ময়ফুল নেছা স্বামীৰ নাম : আবু ছামা ঘৰ নং : 536 বয়স : 55 লিঙ্গ : মহিলা			নাম : আবু ছামা পিতাৰ নাম : বাচতুল্লা মুসী ঘৰ নং : ৫৩৬ বয়স : 51 লিঙ্গ : পুৰুষ			নাম : মফিজ আলী পিতাৰ নাম : আবুশামা ঘৰ নং : ৫৩৬ বয়স : 39 লিঙ্গ : পুৰুষ		
661	FCM0020384	ফটো উপলব্ধ	662	FCM0020385	ফটো উপলব্ধ	663	FCM0020386	ফটো উপলব্ধ
নাম : আজিমুদ্দিন মাতৃৰ নাম : চাকাৰন নেছা ঘৰ নং : ৫৩৬ বয়স : 38 লিঙ্গ : পুৰুষ			নাম : আয়েজ উদ্দিন মাতৃৰ নাম : বাছতুল্লাহ মুন্নি ঘৰ নং : ৫৩৬ বয়স : 37 লিঙ্গ : পুৰুষ			নাম : জাকিৰ হুছেইন পিতাৰ নাম : আবুশামা ঘৰ নং : ৫৩৬ বয়স : 33 লিঙ্গ : পুৰুষ		
664	FCM0290288	ফটো উপলব্ধ	665	FCM2255654	ফটো উপলব্ধ	666	FCM0290379	ফটো উপলব্ধ
নাম : মুশাৰফ আলী পিতাৰ নাম : আবুশামা ঘৰ নং : ৫৩৬ বয়স : 30 লিঙ্গ : পুৰুষ			নাম : মমতাজ বেগম স্বামীৰ নাম : আয়েজ উদ্দিন ঘৰ নং : ৫৩৬ বয়স : 30 লিঙ্গ : মহিলা			নাম : মৰ্জিনা বেগম স্বামীৰ নাম : মফিজ আলী ঘৰ নং : ৫৩৬ বয়স : 29 লিঙ্গ : মহিলা		
667	FCM0290346	ফটো উপলব্ধ	668	OIF0057422	ফটো উপলব্ধ	669	FCM0020390	ফটো উপলব্ধ
নাম : বিল্লাল হুছেইন পিতাৰ নাম : আবুশামা ঘৰ নং : ৫৩৬ বয়স : 27 লিঙ্গ : পুৰুষ			নাম : শাফিক আলী পিতাৰ নাম : আবু শামা ঘৰ নং : 536 বয়স : 21 লিঙ্গ : পুৰুষ			নাম : শ্বহিদ আলী পিতাৰ নাম : সাহাদ ঘৰ নং : ৫৩৭ বয়স : 55 লিঙ্গ : পুৰুষ		
670	FCM0020391	ফটো উপলব্ধ	671	FCM0020392	ফটো উপলব্ধ	672	FCM0020393	ফটো উপলব্ধ
নাম : বেগম স্বামীৰ নাম : শ্বহিদ আলী ঘৰ নং : ৫৩৭ বয়স : 50 লিঙ্গ : মহিলা			নাম : আবুশামা পিতাৰ নাম : সাহাদ আলী ঘৰ নং : ৫৩৭ বয়স : 49 লিঙ্গ : পুৰুষ			নাম : আনোৱাৰা বেগম স্বামীৰ নাম : আবু শামা ঘৰ নং : ৫৩৭ বয়স : 45 লিঙ্গ : মহিলা		
673	FCM0089755	ফটো উপলব্ধ	674	FCM1618370	ফটো উপলব্ধ	675	OIF0125492	ফটো উপলব্ধ
নাম : আনোৱাৰা হুছেইন পিতাৰ নাম : আবুশামা ঘৰ নং : ৫৩৭ বয়স : 30 লিঙ্গ : পুৰুষ			নাম : গাজিবৰ ৰহমান পিতাৰ নাম : শ্বহিদ আলী ঘৰ নং : 537 বয়স : 26 লিঙ্গ : পুৰুষ			নাম : ইয়াৰন নেছা স্বামীৰ নাম : আনোৱাৰা হুছেইন ঘৰ নং : 537 বয়স : 23 লিঙ্গ : মহিলা		
676	OIF0125500	ফটো উপলব্ধ	677	OIF0149997	ফটো উপলব্ধ	678	FCM0089656	ফটো উপলব্ধ
নাম : আলতাফ হুছেইন পিতাৰ নাম : আবু শামা ঘৰ নং : 537 বয়স : 21 লিঙ্গ : পুৰুষ			নাম : পানফুল খাতুন স্বামীৰ নাম : গাজিবৰ ৰহমান ঘৰ নং : 537 বয়স : 21 লিঙ্গ : মহিলা			নাম : সুৰজ জামাল পিতাৰ নাম : আইনুদ্দিন ঘৰ নং : ৫৩৮ বয়স : 31 লিঙ্গ : পুৰুষ		
679	FCM0089797	ফটো উপলব্ধ	680	FCM0089748	ফটো উপলব্ধ	681	FCM0089888	ফটো উপলব্ধ
নাম : আমিৰ আলী পিতাৰ নাম : আইনুদ্দিন ঘৰ নং : ৫৩৮ বয়স : 31 লিঙ্গ : পুৰুষ			নাম : ছাহিদা খাতুন স্বামীৰ নাম : সুৰজ জামাল ঘৰ নং : ৫৩৮ বয়স : 30 লিঙ্গ : মহিলা			নাম : আমেনা খাতুন স্বামীৰ নাম : আমিৰ আলি ঘৰ নং : ৫৩৮ বয়স : 26 লিঙ্গ : মহিলা		



682 নাম : আইনুদ্দিন পিতাৰ নাম : আছকেৰ আলী ঘৰ নং : ৫৩৯ বয়স : 54 লিঙ্গ : পুৰুষ	FCM0020394 ফটো উপলব্ধ	683 নাম : ছোবিয়া খাতুন স্বামীৰ নাম : আইনুদ্দিন ঘৰ নং : ৫৩৯ বয়স : 49 লিঙ্গ : মহিলা	FCM0020395 ফটো উপলব্ধ	S 684 নাম : আব্দুল কুদ্দুচ পিতাৰ নাম : নীছৰ আলী ঘৰ নং : ৫৪০ বয়স : 50 লিঙ্গ : পুৰুষ	FCM2036013 ফটো উপলব্ধ
685 নাম : আনোৱাৰা বেগম স্বামীৰ নাম : আব্দুল কুদ্দুচ ঘৰ নং : ৫৪০ বয়স : 47 লিঙ্গ : মহিলা	FCM2036024 ফটো উপলব্ধ	686 নাম : ছাহিবন নেচা স্বামীৰ নাম : ওমৰ আলী ঘৰ নং : ৫৪০ বয়স : 47 লিঙ্গ : মহিলা	FCM0020397 ফটো উপলব্ধ	687 নাম : আবুল কালাম আজাদ পিতাৰ নাম : ওমৰ আলী আহমেদ ঘৰ নং : ৫৪০ বয়স : 43 লিঙ্গ : পুৰুষ	FCM2036035 ফটো উপলব্ধ
688 নাম : ৰশিদা খাতুন স্বামীৰ নাম : আবুল কালাম আজাদ ঘৰ নং : 540 বয়স : 34 লিঙ্গ : মহিলা	FCM0091678 ফটো উপলব্ধ	689 নাম : লোকমান আলী পিতাৰ নাম : আব্দুল কুদ্দুচ ঘৰ নং : 540 বয়স : 29 লিঙ্গ : পুৰুষ	FCM0661827 ফটো উপলব্ধ	690 নাম : হাবিজা খাতুন স্বামীৰ নাম : লোকমান আলী ঘৰ নং : 540 বয়স : 27 লিঙ্গ : মহিলা	FCM0678052 ফটো উপলব্ধ
691 নাম : চুলতান ছালাউদ্দিন আব্বাছ পিতাৰ নাম : ওমৰ আলী আহমেদ ঘৰ নং : 540 বয়স : 27 লিঙ্গ : পুৰুষ	FCM0514844 ফটো উপলব্ধ	692 নাম : নূৰ নেছা স্বামীৰ নাম : চোলতান চলাউদ্দীন আব্বাছ ঘৰ নং : 540 বয়স : 22 লিঙ্গ : মহিলা	FCM1926187 ফটো উপলব্ধ	693 নাম : আবু সাদ্দাদমহম্মদ শায়ুম পিতাৰ নাম : ওমৰ আলী আহমেদ ঘৰ নং : 540 বয়স : 19 লিঙ্গ : পুৰুষ	OIF0119230 ফটো উপলব্ধ
694 নাম : আবু ছাদ্দাদ মহম্মদ কায়ম পিতাৰ নাম : ওমৰ আলী আহমেদ ঘৰ নং : 540 বয়স : 19 লিঙ্গ : পুৰুষ	OIF0126870 ফটো উপলব্ধ	D 695 নাম : আব্দুছ ছালাম পিতাৰ নাম : জালিল সেখ ঘৰ নং : ৫৪১ বয়স : 66 লিঙ্গ : পুৰুষ	FCM2036057 ফটো উপলব্ধ	D 696 নাম : আমিচা খাতুন স্বামীৰ নাম : আব্দুছ ছালাম ঘৰ নং : ৫৪১ বয়স : 61 লিঙ্গ : মহিলা	FCM2036068 ফটো উপলব্ধ
D 697 নাম : ৰহিতন নেছা স্বামীৰ নাম : আব্দুল জলিল ঘৰ নং : ৫৪১ বয়স : 100 লিঙ্গ : মহিলা	FCM0020398 ফটো উপলব্ধ	698 নাম : ৰবিবন নেচা স্বামীৰ নাম : জিন্নত ঘৰ নং : ৫৪৩ বয়স : 66 লিঙ্গ : মহিলা	FCM2036126 ফটো উপলব্ধ	699 নাম : জৰিনা খাতুন মাতৃৰ নাম : ৰবিবন নেচা ঘৰ নং : 543 বয়স : 39 লিঙ্গ : মহিলা	FCM0685057 ফটো উপলব্ধ
700 নাম : ৰফিকুল ইছলাম পিতাৰ নাম : জিন্নাত আলি ঘৰ নং : ৫৪৩ বয়স : 34 লিঙ্গ : পুৰুষ	FCM0092858 ফটো উপলব্ধ	701 নাম : হাছিনা খাতুন স্বামীৰ নাম : ৰফিকুল ইছলাম ঘৰ নং : ৫৪৩ বয়স : 30 লিঙ্গ : মহিলা	FCM0093039 ফটো উপলব্ধ	702 নাম : ছিকান আলী পিতাৰ নাম : খলিল সেখ ঘৰ নং : ৫৪৪ বয়স : 62 লিঙ্গ : পুৰুষ	FCM2036137 ফটো উপলব্ধ
703 নাম : হাউচি নেচা স্বামীৰ নাম : ছিকান আলী ঘৰ নং : ৫৪৪ বয়স : 56 লিঙ্গ : মহিলা	FCM0020400 ফটো উপলব্ধ	704 নাম : আব্দুল মান্নান পিতাৰ নাম : খলিল ঘৰ নং : ৫৪৪ বয়স : 47 লিঙ্গ : পুৰুষ	FCM0020401 ফটো উপলব্ধ	705 নাম : বেজিয়া খাতুন স্বামীৰ নাম : আব্দুল মান্নান ঘৰ নং : ৫৪৪ বয়স : 43 লিঙ্গ : মহিলা	FCM0020402 ফটো উপলব্ধ
706 নাম : আৰুছ আলী পিতাৰ নাম : ছিকান আলী ঘৰ নং : 544 বয়স : 24 লিঙ্গ : পুৰুষ	OIF0140756 ফটো উপলব্ধ	707 নাম : হাছেন আলী পিতাৰ নাম : আব্দুল মান্নান ঘৰ নং : 544 বয়স : 23 লিঙ্গ : পুৰুষ	FCM2323244 ফটো উপলব্ধ	708 নাম : জাফৰ আলী পিতাৰ নাম : খলিল সেখ ঘৰ নং : ৫৪৫ বয়স : 56 লিঙ্গ : পুৰুষ	FCM2036182 ফটো উপলব্ধ
709 নাম : ছলিমন নেচা স্বামীৰ নাম : জাফৰ আলী ঘৰ নং : ৫৪৫ বয়স : 47 লিঙ্গ : মহিলা	FCM0020403 ফটো উপলব্ধ	710 নাম : কালিমুদ্দিন পিতাৰ নাম : জাফৰ আলী ঘৰ নং : ৫৪৫ বয়স : 34 লিঙ্গ : পুৰুষ	FCM0020404 ফটো উপলব্ধ	711 নাম : আনেছা স্বামীৰ নাম : জাফৰ আলি ঘৰ নং : ৫৪৫ বয়স : 32 লিঙ্গ : মহিলা	FCM0093617 ফটো উপলব্ধ



712 নাম : ইছপ আলী পিতাৰ নাম: জাফৰ আলী ঘৰ নং : ৫৪৫ বয়স : 31 লিঙ্গ : পুৰুষ	FCM0020405 ফটো উপলব্ধ	713 নাম : ইজ্জত আলী পিতাৰ নাম: জাফৰ আলী ঘৰ নং : 545 বয়স : 30 লিঙ্গ : পুৰুষ	FCM0460493 ফটো উপলব্ধ	714 নাম : আহেলা খাতুন স্বামীৰ নাম: ইছপ আলী ঘৰ নং : ৫৪৫ বয়স : 29 লিঙ্গ : মহিলা	FCM0020406 ফটো উপলব্ধ
715 নাম : আমিনা খাতুন স্বামীৰ নাম: কলিমুদ্দিন ঘৰ নং : ৫৪৫ বয়স : 27 লিঙ্গ : মহিলা	FCM0093948 ফটো উপলব্ধ	716 নাম : ইছলাম হক পিতাৰ নাম: জাফৰ আলী ঘৰ নং : 545 বয়স : 25 লিঙ্গ : পুৰুষ	FCM1760719 ফটো উপলব্ধ	717 নাম : অবিৰন নেছা স্বামীৰ নাম: ইজ্জত আলী ঘৰ নং : 545 বয়স : 23 লিঙ্গ : মহিলা	OIF0064089 ফটো উপলব্ধ
718 নাম : সমেশ আলী পিতাৰ নাম: ছোবাহান ঘৰ নং : ৫৪৬ বয়স : 72 লিঙ্গ : পুৰুষ	FCM0020407 ফটো উপলব্ধ	719 নাম : ছুবিয়া খাতুন স্বামীৰ নাম: সমেশ আলী ঘৰ নং : ৫৪৬ বয়স : 48 লিঙ্গ : মহিলা	FCM0020408 ফটো উপলব্ধ	720 নাম : দিলবৰ হুছেইন পিতাৰ নাম: সমেশ আলী ঘৰ নং : ৫৪৬ বয়স : 29 লিঙ্গ : পুৰুষ	FCM0095679 ফটো উপলব্ধ
721 নাম : জোন্না ভান স্বামীৰ নাম: দিলবৰ হুছেইন ঘৰ নং : 546 বয়স : 24 লিঙ্গ : মহিলা	OIF0090753 ফটো উপলব্ধ	722 নাম : ইউনুচ আলী পিতাৰ নাম: সন্তোষ ঘৰ নং : ৫৪৭ বয়স : 68 লিঙ্গ : পুৰুষ	FCM0020409 ফটো উপলব্ধ	723 নাম : আয়েশা খাতুন স্বামীৰ নাম: ইউনুচ আলী ঘৰ নং : ৫৪৭ বয়স : 64 লিঙ্গ : মহিলা	FCM0020410 ফটো উপলব্ধ
724 নাম : ওমৰ আলী পিতাৰ নাম: ইউনুচ আলী ঘৰ নং : ৫৪৭ বয়স : 34 লিঙ্গ : পুৰুষ	FCM0020411 ফটো উপলব্ধ	725 নাম : চহৰ আলী স্বামীৰ নাম: ওমৰ আলী ঘৰ নং : ৫৪৭ বয়স : 29 লিঙ্গ : মহিলা	FCM2037196 ফটো উপলব্ধ	726 নাম : আব্বাছ আলী পিতাৰ নাম: ইউনুচ আলী ঘৰ নং : ৫৪৭ বয়স : 28 লিঙ্গ : পুৰুষ	FCM0295295 ফটো উপলব্ধ
727 নাম : জব্বাৰ আলী পিতাৰ নাম: ইউনুচ আলী ঘৰ নং : ৫৪৭ বয়স : 27 লিঙ্গ : পুৰুষ	FCM0341982 ফটো উপলব্ধ	728 নাম : ছুফিয়া খাতুন স্বামীৰ নাম: আব্বাছ আলী ঘৰ নং : ৫৪৭ বয়স : 27 লিঙ্গ : মহিলা	FCM0295337 ফটো উপলব্ধ	729 নাম : ইনছাফ আলী পিতাৰ নাম: সন্তোষ সেখ ঘৰ নং : ৫৪৮ বয়স : 59 লিঙ্গ : পুৰুষ	FCM0020412 ফটো উপলব্ধ
730 নাম : জহুৰা খাতুন স্বামীৰ নাম: ইনছাফ আলী ঘৰ নং : ৫৪৮ বয়স : 53 লিঙ্গ : মহিলা	FCM0020413 ফটো উপলব্ধ	731 নাম : জহুৰ উদ্দিন পিতাৰ নাম: ইনছাফ আলী ঘৰ নং : ৫৪৮ বয়স : 30 লিঙ্গ : পুৰুষ	FCM0020414 ফটো উপলব্ধ	732 নাম : ছাহেৰা ভান স্বামীৰ নাম: হাছেন ভূঞা ঘৰ নং : ৫৪৯ বয়স : 91 লিঙ্গ : মহিলা	FCM2036319 ফটো উপলব্ধ
733 নাম : ছাইজুদিন ভূঞা পিতাৰ নাম: হাছেন ভূঞা ঘৰ নং : ৫৪৯ বয়স : 57 লিঙ্গ : পুৰুষ	FCM0020416 ফটো উপলব্ধ	734 নাম : জাইদা খাতুন স্বামীৰ নাম: গনি ভূঞা ঘৰ নং : ৫৪৯ বয়স : 40 লিঙ্গ : মহিলা	FCM0102848 ফটো উপলব্ধ	735 নাম : মজেদা খাতুন পিতাৰ নাম: হাছেন ভূঞা ঘৰ নং : 549 বয়স : 32 লিঙ্গ : মহিলা	FCM0687376 ফটো উপলব্ধ
736 নাম : গনি ভূঞা পিতাৰ নাম: হাছেন ভূঞা ঘৰ নং : ৫৪৯ বয়স : 31 লিঙ্গ : পুৰুষ	FCM0102558 ফটো উপলব্ধ	737 নাম : জয়নদ্দিন ভূঞা পিতাৰ নাম: ছাইজুদিন ভূঞা ঘৰ নং : 549 বয়স : 26 লিঙ্গ : পুৰুষ	FCM0696963 ফটো উপলব্ধ	738 নাম : জাইদুল ভূঞা পিতাৰ নাম: গৌনী ভূঞা ঘৰ নং : 549 বয়স : 25 লিঙ্গ : পুৰুষ	FCM0694638 ফটো উপলব্ধ
739 নাম : ফতেমা খাতুন স্বামীৰ নাম: জাইদুল ভূঞা ঘৰ নং : 549 বয়স : 23 লিঙ্গ : মহিলা	FCM0701508 ফটো উপলব্ধ	740 নাম : শুকুৰ আলী পিতাৰ নাম: বক্ষ সেখ ঘৰ নং : ৫৫০ বয়স : 52 লিঙ্গ : পুৰুষ	FCM2036342 ফটো উপলব্ধ	741 নাম : জয়নব নেছা স্বামীৰ নাম: ছাইজুদিন ভূঞা ঘৰ নং : ৫৫০ বয়স : 51 লিঙ্গ : মহিলা	FCM0020417 ফটো উপলব্ধ



742 নাম : ময়ফল নেছা স্বামীৰ নাম: শুকুৰ আলী ঘৰ নং : ৫৫০ বয়স : 47 লিঙ্গ : মহিলা	FCM2036353 ফটো উপলব্ধ	743 নাম : ছকিনা বেগম স্বামীৰ নাম: শুকুৰ আলী ঘৰ নং : ৫৫০ বয়স : 45 লিঙ্গ : মহিলা	FCM2036364 ফটো উপলব্ধ	744 নাম : লালচান আলি পিতাৰ নাম: শুকুৰ আলি ঘৰ নং : ৫৫০ বয়স : 38 লিঙ্গ : পুৰুষ	FCM0102939 ফটো উপলব্ধ
745 নাম : ছুকিতন নেছা স্বামীৰ নাম: লালচান আলী ঘৰ নং : 550 বয়স : 37 লিঙ্গ : মহিলা	FCM0642173 ফটো উপলব্ধ	746 নাম : ময়নুদ্দিন পিতাৰ নাম: শুকুৰ আলী ঘৰ নং : ৫৫০ বয়স : 36 লিঙ্গ : পুৰুষ	FCM2036375 ফটো উপলব্ধ	# 747 নাম : নুৰভান স্বামীৰ নাম: ময়নুদ্দিন ঘৰ নং : ৫৫০ বয়স : 27 লিঙ্গ : মহিলা	FCM0103226 ফটো উপলব্ধ
748 নাম : মুক্তাৰ হুছেইন পিতাৰ নাম: আজগৰ আলী ঘৰ নং : ৫৫৩ বয়স : 36 লিঙ্গ : পুৰুষ	FCM0020421 ফটো উপলব্ধ	749 নাম : জয়নবি খাতুন স্বামীৰ নাম: মুক্তাৰ হুছেইন ঘৰ নং : 553 বয়স : 25 লিঙ্গ : মহিলা	OIF0149369 ফটো উপলব্ধ	S 750 নাম : চাকিনা খাতুন স্বামীৰ নাম: চান্দুল্লা ঘৰ নং : ৫৫৪ বয়স : ৩২ লিঙ্গ : মহিলা	FCM2036568 ফটো উপলব্ধ
S 751 নাম : চাইবুদ্দিন পিতাৰ নাম: চান্দুল্লা সেখ ঘৰ নং : ৫৫৪ বয়স : 53 লিঙ্গ : পুৰুষ	FCM0020422 ফটো উপলব্ধ	752 নাম : ফটে খাতুন স্বামীৰ নাম: চাইবুদ্দিন ঘৰ নং : ৫৫৪ বয়স : 49 লিঙ্গ : মহিলা	FCM0020423 ফটো উপলব্ধ	753 নাম : আদৰ জান স্বামীৰ নাম: ইদ্রিচ আলী ঘৰ নং : ৫৫৪ বয়স : 45 লিঙ্গ : মহিলা	FCM0020424 ফটো উপলব্ধ
754 নাম : ইদ্রিচ আলি পিতাৰ নাম: চান্দুল্লা সেখ ঘৰ নং : ৫৫৪ বয়স : 43 লিঙ্গ : পুৰুষ	FCM0020425 ফটো উপলব্ধ	755 নাম : চফেৰ আলি পিতাৰ নাম: চান্দুল্লা সেখ ঘৰ নং : ৫৫৪ বয়স : 41 লিঙ্গ : পুৰুষ	FCM0020426 ফটো উপলব্ধ	756 নাম : মানিক আলী পিতাৰ নাম: চান্দুল্লা সেখ ঘৰ নং : ৫৫৪ বয়স : 39 লিঙ্গ : পুৰুষ	FCM0020429 ফটো উপলব্ধ
757 নাম : আবিয়া খাতুন স্বামীৰ নাম: চফেৰ আলি ঘৰ নং : ৫৫৪ বয়স : 38 লিঙ্গ : মহিলা	FCM0020428 ফটো উপলব্ধ	758 নাম : ৰবিউল পিতাৰ নাম: চান্দুল্লা সেখ ঘৰ নং : ৫৫৪ বয়স : 38 লিঙ্গ : পুৰুষ	FCM0020427 ফটো উপলব্ধ	759 নাম : জুব্বাৰ আলী পিতাৰ নাম: চাইবুদ্দিন ঘৰ নং : ৫৫৪ বয়স : 37 লিঙ্গ : পুৰুষ	FCM0020430 ফটো উপলব্ধ
760 নাম : মফিদা খাতুন স্বামীৰ নাম: ছোৰমান আলী ঘৰ নং : ৫৫৪ বয়স : 37 লিঙ্গ : মহিলা	FCM0020431 ফটো উপলব্ধ	761 নাম : মুছাব আলী পিতাৰ নাম: চাইবুদ্দিন ঘৰ নং : ৫৫৪ বয়স : 36 লিঙ্গ : পুৰুষ	FCM0020432 ফটো উপলব্ধ	762 নাম : ৰূপ ভান খাতুন স্বামীৰ নাম: মানিক আলী ঘৰ নং : ৫৫৪ বয়স : 36 লিঙ্গ : মহিলা	FCM0020433 ফটো উপলব্ধ
763 নাম : তাহেৰ আলী পিতাৰ নাম: ছাইবুদ্দিন ঘৰ নং : ৫৫৪ বয়স : 33 লিঙ্গ : পুৰুষ	FCM0020435 ফটো উপলব্ধ	764 নাম : ফুলজান নেচা স্বামীৰ নাম: তাহেৰ আলী ঘৰ নং : ৫৫৪ বয়স : 30 লিঙ্গ : মহিলা	FCM0020436 ফটো উপলব্ধ	765 নাম : ছুব্বা খাতুন স্বামীৰ নাম: মুছাব আলী ঘৰ নং : 554 বয়স : 30 লিঙ্গ : মহিলা	FCM2308278 ফটো উপলব্ধ
766 নাম : ওমৰ আলী পিতাৰ নাম: ছাইবুদ্দিন ঘৰ নং : 554 বয়স : 26 লিঙ্গ : পুৰুষ	FCM1121649 ফটো উপলব্ধ	767 নাম : মজিবন নেছা স্বামীৰ নাম: অমৰ আলী ঘৰ নং : 554 বয়স : 26 লিঙ্গ : মহিলা	FCM2273324 ফটো উপলব্ধ	768 নাম : আমিৰ হুছেইন পিতাৰ নাম: চফেৰ আলী ঘৰ নং : 554 বয়স : 24 লিঙ্গ : পুৰুষ	FCM1793025 ফটো উপলব্ধ
769 নাম : আশ্বেছ আলী পিতাৰ নাম: চফেৰ আলী ঘৰ নং : 554 বয়স : 22 লিঙ্গ : পুৰুষ	FCM1719715 ফটো উপলব্ধ	770 নাম : আতৰ আলী পিতাৰ নাম: ইদ্রিছ আলী ঘৰ নং : 554 বয়স : 20 লিঙ্গ : পুৰুষ	OIF0086678 ফটো উপলব্ধ	771 নাম : জমিলা খাতুন স্বামীৰ নাম: জুব্বাৰ আলী ঘৰ নং : 554 বয়স : 20 লিঙ্গ : মহিলা	OIF0117812 ফটো উপলব্ধ



772	FCM0020439	#	773	FCM2036580	774	FCM2306801
নাম : আচিম নোছা স্বামীৰ নাম : আনুৱাৰ হুছেইন ঘৰ নং : ৫৫৫ বয়স : 57 লিঙ্গ : মহিলা	ফটো উপলব্ধ	নাম : আইনুদ্দিন পিতাৰ নাম : বজব আলী ঘৰ নং : ৫৫৫ বয়স : 58 লিঙ্গ : পুৰুষ	ফটো উপলব্ধ	নাম : মহিদুল ইছলাম পিতাৰ নাম : আইনুদ্দিন ঘৰ নং : 555 বয়স : 24 লিঙ্গ : পুৰুষ	ফটো উপলব্ধ	
775	FCM2306819	#	776	FCM0299529	#	777
নাম : ছাবিনা খাতুন স্বামীৰ নাম : মহিদুল ইছলাম ঘৰ নং : 555 বয়স : 21 লিঙ্গ : মহিলা	ফটো উপলব্ধ	নাম : মমিৰন নোছা স্বামীৰ নাম : আবেদ আলী ঘৰ নং : ৫৫৬ বয়স : 27 লিঙ্গ : মহিলা	ফটো উপলব্ধ	নাম : মৈয়ফুল নোছা স্বামীৰ নাম : আইনুদ্দিন ঘৰ নং : ৫৫৭ বয়স : 53 লিঙ্গ : মহিলা	ফটো উপলব্ধ	
778	FCM0020440	#	779	FCM0299719	780	FCM0299677
নাম : ছোৰমান আলী পিতাৰ নাম : চাইবুদ্দিন ঘৰ নং : ৫৫৮ বয়স : 38 লিঙ্গ : পুৰুষ	ফটো উপলব্ধ	নাম : জমিলা খাতুন পিতাৰ নাম : আকবৰ আলী ঘৰ নং : ৫৫৯ বয়স : 36 লিঙ্গ : মহিলা	ফটো উপলব্ধ	নাম : আকবৰ আলী পিতাৰ নাম : আব্দুল জলিল ঘৰ নং : ৫৬০ বয়স : 35 লিঙ্গ : পুৰুষ	ফটো উপলব্ধ	
781	FCM0300038	#	782	FCM0300046	783	FCM0440339
নাম : মহিজল পিতাৰ নাম : ইছাহক ঘৰ নং : ৫৬০ বয়স : 48 লিঙ্গ : পুৰুষ	ফটো উপলব্ধ	নাম : তুঠ ভান স্বামীৰ নাম : মহিজল ঘৰ নং : ৫৬০ বয়স : 38 লিঙ্গ : মহিলা	ফটো উপলব্ধ	নাম : তুসৰ আলী পিতাৰ নাম : মহিজল ঘৰ নং : 560 বয়স : 27 লিঙ্গ : পুৰুষ	ফটো উপলব্ধ	
784	FCM1182039	#	785	FCM0425835	786	FCM0382127
নাম : মঞ্জুৰা খাতুন স্বামীৰ নাম : তুশৰ আলী ঘৰ নং : 560 বয়স : 24 লিঙ্গ : মহিলা	ফটো উপলব্ধ	নাম : জহমত আলী পিতাৰ নাম : মন্নাত আলী ঘৰ নং : ৫৬১ বয়স : 32 লিঙ্গ : পুৰুষ	ফটো উপলব্ধ	নাম : জহমত আলী পিতাৰ নাম : মন্নাত আলী ঘৰ নং : ৫৬১ বয়স : 29 লিঙ্গ : পুৰুষ	ফটো উপলব্ধ	
787	OIF0154153	#	788	OIF0127407	789	FCM0299859
নাম : জহুৰা খাতুন স্বামীৰ নাম : জহমত আলী ঘৰ নং : 561 বয়স : 28 লিঙ্গ : মহিলা	ফটো উপলব্ধ	নাম : ফলেছা খাতুন স্বামীৰ নাম : জহমত আলী ঘৰ নং : 561 বয়স : 25 লিঙ্গ : মহিলা	ফটো উপলব্ধ	নাম : জেহেদ আলী পিতাৰ নাম : ইছাহক ঘৰ নং : ৫৬২ বয়স : 76 লিঙ্গ : পুৰুষ	ফটো উপলব্ধ	
790	FCM0299917	#	791	FCM0299909	792	FCM0440289
নাম : আইবন স্বামীৰ নাম : জেহেদ আলী ঘৰ নং : ৫৬২ বয়স : 70 লিঙ্গ : মহিলা	ফটো উপলব্ধ	নাম : জয়ফুল স্বামীৰ নাম : জেহেদ আলী ঘৰ নং : ৫৬২ বয়স : 69 লিঙ্গ : মহিলা	ফটো উপলব্ধ	নাম : জবেদ আলী পিতাৰ নাম : জাহেদ আলী ঘৰ নং : 562 বয়স : 36 লিঙ্গ : পুৰুষ	ফটো উপলব্ধ	
793	FCM0545301	#	794	FCM0299958	795	FCM0299867
নাম : ছাহিদা খাতুন স্বামীৰ নাম : জবেদ আলী ঘৰ নং : 562 বয়স : 30 লিঙ্গ : মহিলা	ফটো উপলব্ধ	নাম : জয় ফুল স্বামীৰ নাম : মন্নাত আলী ঘৰ নং : ৫৬৩ বয়স : 60 লিঙ্গ : মহিলা	ফটো উপলব্ধ	নাম : মন্নাত আলী পিতাৰ নাম : ইছাহক ঘৰ নং : ৫৬৩ বয়স : 58 লিঙ্গ : পুৰুষ	ফটো উপলব্ধ	
796	FCM0669507	#	797	FCM0440255	798	FCM0684506
নাম : আইভান খাতুন স্বামীৰ নাম : সহৰ আলী ঘৰ নং : 563 বয়স : 34 লিঙ্গ : মহিলা	ফটো উপলব্ধ	নাম : সহৰ আলী পিতাৰ নাম : ইছাহক ঘৰ নং : 563 বয়স : 32 লিঙ্গ : পুৰুষ	ফটো উপলব্ধ	নাম : ইউছুফ আলী পিতাৰ নাম : মন্নাত আলী ঘৰ নং : 563 বয়স : 25 লিঙ্গ : পুৰুষ	ফটো উপলব্ধ	
799	FCM0300228	#	800	FCM0424515	801	FCM2321867
নাম : লাল ভান স্বামীৰ নাম : ছফৈৰ আলী ঘৰ নং : ৫৬৪ বয়স : 64 লিঙ্গ : মহিলা	ফটো উপলব্ধ	নাম : জিলিমা বেগম স্বামীৰ নাম : বাবুল হুছেইন ঘৰ নং : ৫৬৬ বয়স : 25 লিঙ্গ : মহিলা	ফটো উপলব্ধ	নাম : আইনুদ্দিন ভূঞা পিতাৰ নাম : ছাইজুদ্দিন ভূঞা ঘৰ নং : 925 বয়স : 24 লিঙ্গ : পুৰুষ	ফটো উপলব্ধ	



802	OIF0112573
নাম : আমিনা খাতুন স্বামীৰ নাম : আইনুদ্দিন ভূঞা ঘৰ নং : 925 বয়স : 21 লিঙ্গ : মহিলা	ফটো উপলব্ধ

803	OIF0156133
নাম : চানতাৰা বেগম স্বামীৰ নাম : মফিদুল ইছলাম ঘৰ নং : ঘৰ নং 372 বয়স : 23 লিঙ্গ : মহিলা	ফটো উপলব্ধ

804	OIF0158436
নাম : ময়মনা খাতুন স্বামীৰ নাম : ইউসুফ আলী ঘৰ নং : ঘৰ নং-563 বয়স : 24 লিঙ্গ : মহিলা	ফটো উপলব্ধ

805	OIF0159517
নাম : সূৰ্য্য ভানু স্বামীৰ নাম : আব্দুল্লা ঘৰ নং : ঘৰ নং -563 বয়স : 20 লিঙ্গ : মহিলা	ফটো উপলব্ধ

S	806	FCM0560680
নাম : জিলেহা খাতুন পিতাৰ নাম : মহিবুল হক ঘৰ নং : নং 1 চৌলখোঁআ বয়স : 28 লিঙ্গ : মহিলা	ফটো উপলব্ধ	

807	OIF0125153
নাম : বাছেত আলী পিতাৰ নাম : ছাইবদ্দিন ঘৰ নং : খণ্ড নং.192, ঘৰ নং.554 বয়স : 21 লিঙ্গ : পুৰুষ	ফটো উপলব্ধ



808	1	OIF0168385
নাম : মঃ নূৰুল আমিন পিতাৰ নাম : জাহিৰ আলী ঘৰ নং : 184 বয়স : 18 লিঙ্গ : পুৰুষ		ফটো উপলব্ধ

809	1	OIF0172726
নাম : বিশা আলী পিতাৰ নাম : হবিবৰ ৰহমান ঘৰ নং : ঘৰ নং 172 বয়স : 18 লিঙ্গ : পুৰুষ		ফটো উপলব্ধ

810	1	OIF0183772
নাম : ছবিক ল ইছলাম পিতাৰ নাম : ওহাব আলী ঘৰ নং : 166 বয়স : 19 লিঙ্গ : পুৰুষ		ফটো উপলব্ধ



811	2	OIF0187427
নাম : আকিবুৰ হুছেইন পিতাৰ নাম : জানিপ আলী ঘৰ নং : 20 বয়স : 19 লিঙ্গ : পুৰুষ		
ফটো উপলব্ধ		

812	1	OIF0188326
নাম : চৈয়দা আৰ্জিনা আহমেদ স্বামীৰ নাম : জাৰ্কাৰ আলী ঘৰ নং : 547 বয়স : 22 লিঙ্গ : মহিলা		
ফটো উপলব্ধ		

813	2	OIF0190595
নাম : মালেকা খাতুন পিতাৰ নাম : শুকুৰ আলী ঘৰ নং : 271 বয়স : 19 লিঙ্গ : মহিলা		
ফটো উপলব্ধ		

814	1	OIF0192633
নাম : নুৰ নেহাৰ বেগম স্বামীৰ নাম : শাহনেৰাজ আহমেদ ঘৰ নং : 211 বয়স : 24 লিঙ্গ : মহিলা		
ফটো উপলব্ধ		

815	1	OIF0203372
নাম : ছানিদুল ইচলাম পিতাৰ নাম : আলকাচ আলী ঘৰ নং : 167 বয়স : 18 লিঙ্গ : পুৰুষ		
ফটো উপলব্ধ		

ভোটাৰৰ সাৰাংশ

A) ভোটাৰৰ সংখ্যা

	তালিকাৰ প্ৰকাৰ	তালিকাৰ চিনাক্তকৰণ	ভোটাৰৰ সংখ্যা							
			পুৰুষ	মহিলা	৩য় লিঙ্গ	মুঠ				
I	মূল তালিকা	মূল তালিকা	বিশেষ সংশোধন, 2026 চনৰ পূৰ্বৰ 2025 চনৰ মূল তালিকাৰ লগত থকা সংযোজন সমূহ একত্ৰিতকৰণ কৰা তালিকা।				428	379	0	807
II	যোগ তালিকা	পৰিপূৰক 1	বিশেষ সংক্ষিপ্ত সংশোধন, 2026				3	0	0	3
		পৰিপূৰক 2	অনবিচ্ছিন্ন সংশোধন 2026				2	3	0	5
			মুঠ				5	3	0	8
III	বিয়োজন তালিকা	পৰিপূৰক 1	বিশেষ সংক্ষিপ্ত সংশোধন, 2026				25	19	0	44
		পৰিপূৰক 2	অনবিচ্ছিন্ন সংশোধন 2026				0	0	0	0
			মুঠ				25	19	0	44
IV	লিংগ ক্ষেত্ৰত পৰিবৰ্তনৰ বাবে পাৰ্থক্য					0	0	0	0	
এই সংশোধনৰ পিছত ভোটাৰ তালিকাত ভোটাৰৰ মুঠ সংখ্যা (I+II-III+IV)						408	363	0	771	

B) শুধৰনীৰ সংখ্যা

তালিকাৰ প্ৰকাৰ	তালিকাৰ চিনাক্তকৰণ	শুধৰনীৰ সংখ্যা
পৰিপূৰক 1	বিশেষ সংক্ষিপ্ত সংশোধন, 2026	19
পৰিপূৰক 2	অনবিচ্ছিন্ন সংশোধন 2026	0
	মুঠ	19

নিৰ্বাচক পঞ্জীয়ন বিষয়াৰ স্বাক্ষৰ

E-মূত, S-স্থানান্তৰিত/ বাসস্থান পৰিবৰ্তন, R-প্ৰতিলিপি, M-নিখোজ, Q-অযোগ্য