



ভোটাৰ তালিকা 2026 S03 অসম

বিধানসভা সমষ্টিৰ নম্বৰ, নাম আৰু সংৰক্ষণৰ স্থিতি : 50 - মঙলদৈ (সাধাৰণ)		খণ্ড নং : 210																			
এই বিধানসভা সমষ্টিত কোন সংসদীয় সমষ্টিৰ অন্তৰ্গত তাৰ নম্বৰ, নাম আৰু সংৰক্ষণ স্থিতি : 4 - দৰং-ওদালগুৰি (সাধাৰণ)																					
1. সংশোধনৰ বিৱৰণ																					
সংশোধনৰ বছৰ	2026	তালিকাৰ চিনাক্তকৰণ																			
ভিত্তি তাৰিখ	01-04-2026	বিশেষ সংশোধন, 2026 চনৰ পূৰ্বৰ 2025 চনৰ মূল তালিকাৰ লগত থকা সংযোজন সমূহ একত্ৰিতকৰণ কৰা তালিকা।																			
সংশোধনৰ প্ৰকাৰ	বিশেষ সংশোধন 2026																				
প্ৰকাশনৰ তাৰিখ	23-03-2026																				
2. খণ্ড আৰু ভোটগ্ৰহন কেন্দ্ৰৰ বিৱৰণ																					
খণ্ডৰ অন্তৰ্গত এলেকা সমূহৰ নম্বৰ আৰু নাম																					
1-মোৱামাৰী চাপৰি(অংশ)		<table style="width: 100%; border-collapse: collapse;"> <tr> <td>মূল চহৰ/গাওঁ</td> <td>: মোৱামাৰী</td> </tr> <tr> <td>ৱাৰ্ড নং</td> <td>:</td> </tr> <tr> <td>ডাকঘৰ</td> <td>: মঙলদৈ</td> </tr> <tr> <td>পুলিচ থানা</td> <td>: মঙলদৈ</td> </tr> <tr> <td>ব্লক</td> <td>: পশ্চিম মঙলদৈ</td> </tr> <tr> <td>ৰাজহ চক্ৰ</td> <td>: মঙলদৈ</td> </tr> <tr> <td>জিলা</td> <td>: দৰং</td> </tr> <tr> <td>পিনকোড</td> <td>: 784125</td> </tr> </table>				মূল চহৰ/গাওঁ	: মোৱামাৰী	ৱাৰ্ড নং	:	ডাকঘৰ	: মঙলদৈ	পুলিচ থানা	: মঙলদৈ	ব্লক	: পশ্চিম মঙলদৈ	ৰাজহ চক্ৰ	: মঙলদৈ	জিলা	: দৰং	পিনকোড	: 784125
মূল চহৰ/গাওঁ	: মোৱামাৰী																				
ৱাৰ্ড নং	:																				
ডাকঘৰ	: মঙলদৈ																				
পুলিচ থানা	: মঙলদৈ																				
ব্লক	: পশ্চিম মঙলদৈ																				
ৰাজহ চক্ৰ	: মঙলদৈ																				
জিলা	: দৰং																				
পিনকোড	: 784125																				
3. ভোটগ্ৰহন কেন্দ্ৰৰ বিৱৰণ																					
ভোটগ্ৰহন কেন্দ্ৰৰ নম্বৰ আৰু নাম :		ভোটগ্ৰহন কেন্দ্ৰৰ প্ৰকাৰ (পুৰুষ/মহিলা/সাধাৰণ)		সাধাৰণ																	
210 - 40নং মোৱামাৰী প্ৰাথমিক বিদ্যালয়,(বাওঁ)		খণ্ডৰ অন্তৰ্গত সহায়ক ভোটগ্ৰহন কেন্দ্ৰৰ সংখ্যা :		0																	
ভোটগ্ৰহন কেন্দ্ৰৰ ঠিকনা :																					
80নং মোৱামাৰী প্ৰাথমিক বিদ্যালয়, ৰুম-২, মোৱামাৰী																					
4. ভোটাৰৰ সংখ্যা																					
আৰম্ভনি ক্ৰমিক নং	শেষ ক্ৰমিক নং	মুঠ ভোটাৰ																			
		পুৰুষ	মহিলা	৩য় লিঙ্গ	মুঠ																
1	1006	504	466	0	970																

নিৰ্বাচক পঞ্জীয়ন বিষয়াৰ স্বাক্ষৰ

Nazri Naksha

Google Map View

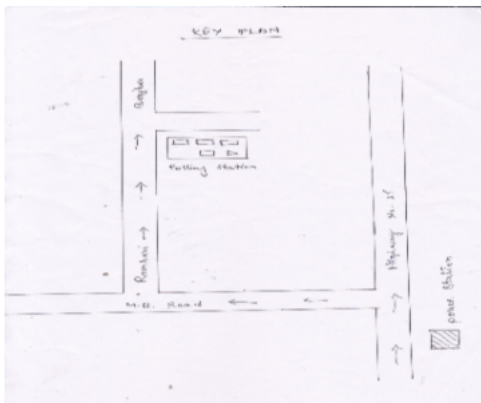

Polling Station Building Front View

ভোটগ্ৰহন কেন্দ্ৰৰ সন্মুখৰ দৃশ্য



Cad View

Key MAP View

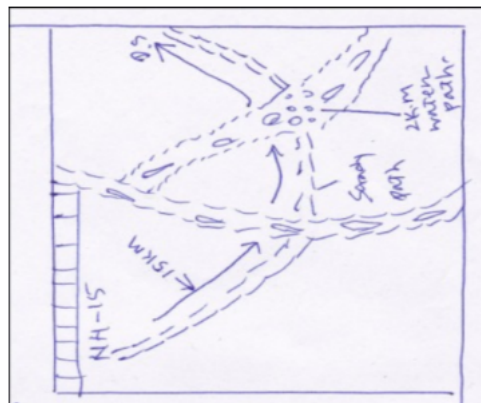
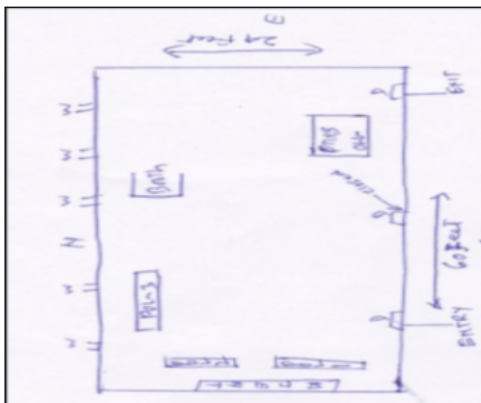



1 নাম : ববিন্দ্র মণ্ডল পিতাৰ নাম: বাবুলাল মণ্ডল ঘৰ নং : 5 ক বয়স : 40 লিঙ্গ : পুৰুষ	FCM0490458 ফটো উপলব্ধ	2 নাম : গোবিন্দ শইকীয়া পিতাৰ নাম: বত্ৰেশ্বৰ শইকীয়া ঘৰ নং : 10 বয়স : 40 লিঙ্গ : পুৰুষ	FCM4945113 ফটো উপলব্ধ	3 নাম : সবিতা কলিতা বিশ্বাস স্বামীৰ নাম: মিথুন বিশ্বাস ঘৰ নং : 10 বয়স : 35 লিঙ্গ : মহিলা	HCK0088609 ফটো উপলব্ধ
4 নাম : অঞ্জনা সৰকাৰ স্বামীৰ নাম: অখিল সৰকাৰ ঘৰ নং : 22 বয়স : 33 লিঙ্গ : মহিলা	FCM1625065 ফটো উপলব্ধ	5 নাম : আবু শামা পিতাৰ নাম: ফজৰুদ্দিন ঘৰ নং : 31 বয়স : 20 লিঙ্গ : পুৰুষ	OIF0028761 ফটো উপলব্ধ	6 নাম : কৰিশা ডেকা পিতাৰ নাম: জীবন ডেকা ঘৰ নং : 63 বয়স : 21 লিঙ্গ : মহিলা	FCM2319242 ফটো উপলব্ধ
7 নাম : যতীন দাস পিতাৰ নাম: সম্ভ্ৰুচন্দ দাস ঘৰ নং : 100 বয়স : 56 লিঙ্গ : পুৰুষ	DNB1354760 ফটো উপলব্ধ	8 নাম : মইনা দাস স্বামীৰ নাম: জতীন দাস ঘৰ নং : 100 বয়স : 53 লিঙ্গ : মহিলা	GZH1982396 ফটো উপলব্ধ	9 নাম : বাসুদেব মালো পিতাৰ নাম: ফটিক মালো ঘৰ নং : 100 বয়স : 38 লিঙ্গ : পুৰুষ	KDH0017230 ফটো উপলব্ধ
10 নাম : অৰ্পণ দাস পিতাৰ নাম: জতীন দাস ঘৰ নং : 100 বয়স : 34 লিঙ্গ : পুৰুষ	GZH2034049 ফটো উপলব্ধ	11 নাম : পাৰুল মালো স্বামীৰ নাম: বাসুদেব মালো ঘৰ নং : 100 বয়স : 34 লিঙ্গ : মহিলা	KDH0567990 ফটো উপলব্ধ	12 নাম : অৰ্পিতা দাস পিতাৰ নাম: যতীন দাস ঘৰ নং : 100 বয়স : 26 লিঙ্গ : মহিলা	FCM2313096 ফটো উপলব্ধ
13 নাম : সংগিতা দাস স্বামীৰ নাম: অৰ্পণ দাস ঘৰ নং : 100 বয়স : 23 লিঙ্গ : মহিলা	OIF0117622 ফটো উপলব্ধ	14 নাম : তাইজুল হক পিতাৰ নাম: শুকুৰ আলী ঘৰ নং : 116 বয়স : 25 লিঙ্গ : পুৰুষ	FCM0459925 ফটো উপলব্ধ	15 নাম : মহৰ আলী পিতাৰ নাম: আবু বক্কৰ ঘৰ নং : 131 বয়স : 27 লিঙ্গ : পুৰুষ	FCM1734920 ফটো উপলব্ধ
16 নাম : সবিতা ডেকা স্বামীৰ নাম: বিকুল সৰকাৰ ঘৰ নং : 139 বয়স : 27 লিঙ্গ : মহিলা	OIF0014555 ফটো উপলব্ধ	S 17 নাম : জয়নব বেগম স্বামীৰ নাম: ছফিকুল ইছলাম ঘৰ নং : 150 বয়স : 25 লিঙ্গ : মহিলা	FCM0399881 ফটো উপলব্ধ	18 নাম : মহিৰুদ্দিন পিতাৰ নাম: ইদ্রিচ আলী ঘৰ নং : 166 বয়স : 21 লিঙ্গ : পুৰুষ	FCM2293520 ফটো উপলব্ধ
S 19 নাম : তুষ্ট মণ্ডল পিতাৰ নাম: গৌড় মণ্ডল ঘৰ নং : 38 বয়স : 49 লিঙ্গ : পুৰুষ	FCM1614568 ফটো উপলব্ধ	20 নাম : আশাৰাণি বেগম স্বামীৰ নাম: কদম আলী ঘৰ নং : 215 বয়স : 36 লিঙ্গ : মহিলা	FCM0671040 ফটো উপলব্ধ	21 নাম : আছমা খাতুন পিতাৰ নাম: আব্দুল বাৰেক ঘৰ নং : 216 বয়স : 45 লিঙ্গ : মহিলা	FCM1614580 ফটো উপলব্ধ
22 নাম : মইনুল হক পিতাৰ নাম: আব্দুল বাৰেক ঘৰ নং : 216 বয়স : 32 লিঙ্গ : পুৰুষ	OIF0042606 ফটো উপলব্ধ	23 নাম : মহিমা বেগম স্বামীৰ নাম: মইনুল হক ঘৰ নং : 216 বয়স : 27 লিঙ্গ : মহিলা	FCM0398693 ফটো উপলব্ধ	24 নাম : আছৰুদ্দিন আহমেদ পিতাৰ নাম: আলী হুছেন ঘৰ নং : 216 বয়স : 26 লিঙ্গ : পুৰুষ	FCM0489070 ফটো উপলব্ধ
25 নাম : অজিবন নেছা স্বামীৰ নাম: আছৰুদ্দিন আহমেদ ঘৰ নং : 216 বয়স : 24 লিঙ্গ : মহিলা	FCM1862929 ফটো উপলব্ধ	26 নাম : মহিজল হক পিতাৰ নাম: কচিমুদ্দিন ঘৰ নং : 218 বয়স : 81 লিঙ্গ : পুৰুষ	FCM1614591 ফটো উপলব্ধ	27 নাম : মজিতন নেছা স্বামীৰ নাম: মহিজল হক ঘৰ নং : 218 বয়স : 70 লিঙ্গ : মহিলা	FCM1614604 ফটো উপলব্ধ
28 নাম : মোজাম্মিল হক পিতাৰ নাম: মহিজল হক ঘৰ নং : 218 বয়স : 39 লিঙ্গ : পুৰুষ	FCM1614615 ফটো উপলব্ধ	29 নাম : আফুল নেছা স্বামীৰ নাম: মহিজল হক ঘৰ নং : 218 বয়স : 35 লিঙ্গ : মহিলা	FCM0018190 ফটো উপলব্ধ	30 নাম : আফৰুজা খাতুন স্বামীৰ নাম: মোজাম্মিল হক ঘৰ নং : 218 বয়স : 32 লিঙ্গ : মহিলা	FCM0080929 ফটো উপলব্ধ



31 নাম : মকিবৰ ৰহমান পিতাৰ নাম: মহিজল হক ঘৰ নং : 218 বয়স : 23 লিঙ্গ : পুৰুষ	OIF0021725 ফটো উপলব্ধ	32 নাম : খাজান আলি পিতাৰ নাম: সুমৰ আলী ঘৰ নং : 218 বয়স : 65 লিঙ্গ : পুৰুষ	FCM1614626 ফটো উপলব্ধ	33 নাম : মালেনছা নেছা স্বামীৰ নাম: খাজান আলি ঘৰ নং : 218 বয়স : 52 লিঙ্গ : মহিলা	FCM1614637 ফটো উপলব্ধ
34 নাম : কৰিম আলী পিতাৰ নাম: খাজান আলী ঘৰ নং : 218 বয়স : 34 লিঙ্গ : পুৰুষ	FCM0018191 ফটো উপলব্ধ	35 নাম : জাহানাৰা বেগম স্বামীৰ নাম: কৰিম আলী ঘৰ নং : 218 বয়স : 29 লিঙ্গ : মহিলা	FCM2241261 ফটো উপলব্ধ	36 নাম : ৰফিক আলী পিতাৰ নাম: খাজান আলী ঘৰ নং : 218 বয়স : 27 লিঙ্গ : পুৰুষ	FCM0399709 ফটো উপলব্ধ
37 নাম : ছফিকুল ইছলাম পিতাৰ নাম: খাজান আলি ঘৰ নং : 219 বয়স : 26 লিঙ্গ : পুৰুষ	OIF0064451 ফটো উপলব্ধ	38 নাম : আব্দুল আলী পিতাৰ নাম: খাজান আলী ঘৰ নং : 219 বয়স : 25 লিঙ্গ : পুৰুষ	FCM0399477 ফটো উপলব্ধ	39 নাম : হাছিমুলী বেগম স্বামীৰ নাম: বাদশাহ আলী ঘৰ নং : 219 বয়স : 28 লিঙ্গ : মহিলা	FCM0284075 ফটো উপলব্ধ
40 নাম : মহৰ আলি পিতাৰ নাম: সুমৰ আলি ঘৰ নং : 219 বয়স : 53 লিঙ্গ : পুৰুষ	FCM1614648 ফটো উপলব্ধ	41 নাম : ৰহিমা বিবি স্বামীৰ নাম: মহৰ আলি ঘৰ নং : 219 বয়স : 47 লিঙ্গ : মহিলা	FCM1614659 ফটো উপলব্ধ	42 নাম : বাদশাহ আলী পিতাৰ নাম: মহৰ আলি ঘৰ নং : 219 বয়স : 30 লিঙ্গ : পুৰুষ	FCM2241250 ফটো উপলব্ধ
43 নাম : কাদেৰ আলি পিতাৰ নাম: চাইজউদ্দিন ঘৰ নং : 220 বয়স : 62 লিঙ্গ : পুৰুষ	FCM1614660 ফটো উপলব্ধ	44 নাম : বাহাতন নেছা স্বামীৰ নাম: কাদেৰ আলি ঘৰ নং : 220 বয়স : 55 লিঙ্গ : মহিলা	FCM1614671 ফটো উপলব্ধ	45 নাম : বাহেজ আলী পিতাৰ নাম: কাদেৰ আলি ঘৰ নং : 220 বয়স : 32 লিঙ্গ : পুৰুষ	FCM0018192 ফটো উপলব্ধ
46 নাম : আছিয়া খাতুন স্বামীৰ নাম: বাহেজ আলী ঘৰ নং : 220 বয়স : 31 লিঙ্গ : মহিলা	FCM0285395 ফটো উপলব্ধ	47 নাম : বাহাৰুল ইছলাম পিতাৰ নাম: কাদেৰ আলী ঘৰ নং : 220 বয়স : 25 লিঙ্গ : পুৰুষ	FCM0685594 ফটো উপলব্ধ	48 নাম : ছালেহা খাতুন স্বামীৰ নাম: বাহাৰুল ইছলাম ঘৰ নং : 220 বয়স : 24 লিঙ্গ : মহিলা	FCM2278596 ফটো উপলব্ধ
49 নাম : ইলিয়াছ ৰহমান পিতাৰ নাম: কাদেৰ আলী ঘৰ নং : 220 বয়স : 19 লিঙ্গ : পুৰুষ	OIF0110874 ফটো উপলব্ধ	S 50 নাম : চৰাতম বেওৱা স্বামীৰ নাম: গেন্দা শেখ ঘৰ নং : 221 বয়স : 97 লিঙ্গ : মহিলা	FCM1614682 ফটো উপলব্ধ	51 নাম : জৰিনা বেওৱা পিতাৰ নাম: গেন্দা শেখ ঘৰ নং : 221 বয়স : 54 লিঙ্গ : মহিলা	FCM1614739 ফটো উপলব্ধ
52 নাম : শুকুৰ আলি পিতাৰ নাম: চোৰাব আলি ঘৰ নং : 221 বয়স : 48 লিঙ্গ : পুৰুষ	FCM1614717 ফটো উপলব্ধ	53 নাম : হানিফ আলী পিতাৰ নাম: গেন্দা শেখ ঘৰ নং : 221 বয়স : 47 লিঙ্গ : পুৰুষ	FCM1614740 ফটো উপলব্ধ	54 নাম : জাহানাৰা নেছা স্বামীৰ নাম: শুকুৰ আলি ঘৰ নং : 221 বয়স : 43 লিঙ্গ : মহিলা	FCM1614728 ফটো উপলব্ধ
55 নাম : হামেদ আলী পিতাৰ নাম: গেন্দা শেখ ঘৰ নং : 221 বয়স : 41 লিঙ্গ : পুৰুষ	FCM1474444 ফটো উপলব্ধ	56 নাম : এলিজা বেগম স্বামীৰ নাম: হানিফ আলী ঘৰ নং : 221 বয়স : 35 লিঙ্গ : মহিলা	FCM1614762 ফটো উপলব্ধ	57 নাম : মৰ্জিনা খাতুন স্বামীৰ নাম: হামেদ আলী ঘৰ নং : 221 বয়স : 31 লিঙ্গ : মহিলা	FCM2241249 ফটো উপলব্ধ
58 নাম : জাকিৰ হুছেইন পিতাৰ নাম: শুকুৰ আলী ঘৰ নং : 221 বয়স : 24 লিঙ্গ : পুৰুষ	FCM0688572 ফটো উপলব্ধ	59 নাম : মুল্লিকা খাতুন স্বামীৰ নাম: জাকিৰ হুছেইন ঘৰ নং : 221 বয়স : 20 লিঙ্গ : মহিলা	OIF0096529 ফটো উপলব্ধ	60 নাম : নৌশাদ আলি পিতাৰ নাম: গেন্দা শেখ ঘৰ নং : 222 বয়স : 62 লিঙ্গ : পুৰুষ	FCM1614820 ফটো উপলব্ধ



61 নাম : জমিলা খাতুন স্বামীৰ নাম: নৌশাদ আলি ঘৰ নং : ১১৩ বয়স : 55 লিঙ্গ : মহিলা	FCM1614831 ফটো উপলব্ধ	62 নাম : জামালউদ্দিন আহমেদ পিতাৰ নাম: নৌশাদ আলী ঘৰ নং : ১১৩ বয়স : 35 লিঙ্গ : পুৰুষ	FCM1614842 ফটো উপলব্ধ	63 নাম : জহুৰা বেগম স্বামীৰ নাম: জামালউদ্দিন আহমেদ ঘৰ নং : ১১৩ বয়স : 34 লিঙ্গ : মহিলা	FCM1614853 ফটো উপলব্ধ
64 নাম : প্ৰেম সৰুকাৰ পিতাৰ নাম: দীনেশ সৰকাৰ ঘৰ নং : 223 বয়স : 26 লিঙ্গ : পুৰুষ	OIF0001487 ফটো উপলব্ধ	65 নাম : জয়নাল আৰ্দ্দিন পিতাৰ নাম: নৌশাদ আলী ঘৰ নং : 223 বয়স : 25 লিঙ্গ : পুৰুষ	FCM0529560 ফটো উপলব্ধ	66 নাম : ছেলিমা ছুলতানা স্বামীৰ নাম: জামালউদ্দিন আহমেদ ঘৰ নং : 223 বয়স : 24 লিঙ্গ : মহিলা	OIF0117051 ফটো উপলব্ধ
67 নাম : তাৰাভান বেওৱা স্বামীৰ নাম: নূৰ মহম্মদ ঘৰ নং : ২২৪ বয়স : 64 লিঙ্গ : মহিলা	FCM1614864 ফটো উপলব্ধ	68 নাম : তাৰাব আলি পিতাৰ নাম: নূৰ মহম্মদ ঘৰ নং : ২২৪ বয়স : 42 লিঙ্গ : পুৰুষ	FCM1614875 ফটো উপলব্ধ	69 নাম : বুকিয়া বেগম স্বামীৰ নাম: তাৰাব আলী ঘৰ নং : 224 বয়স : 36 লিঙ্গ : মহিলা	FCM0018186 ফটো উপলব্ধ
70 নাম : বকিবুল হুছেইন পিতাৰ নাম: তাৰাব আলী ঘৰ নং : 224 বয়স : 19 লিঙ্গ : পুৰুষ	OIF0108936 ফটো উপলব্ধ	71 নাম : নূৰ হুছেইন পিতাৰ নাম: হাকিম উদ্দিন ঘৰ নং : ২২৫ বয়স : 69 লিঙ্গ : পুৰুষ	FCM1614886 ফটো উপলব্ধ	72 নাম : কমলা ভানু স্বামীৰ নাম: নূৰ হুছেইন ঘৰ নং : ২২৫ বয়স : 62 লিঙ্গ : মহিলা	FCM1614897 ফটো উপলব্ধ
73 নাম : চফিক আলম পিতাৰ নাম: নূৰ হুছেইন ঘৰ নং : ২২৫ বয়স : 43 লিঙ্গ : পুৰুষ	FCM1614900 ফটো উপলব্ধ	74 নাম : মফিদা বেগম স্বামীৰ নাম: ছফিক আলম ঘৰ নং : ২২৫ বয়স : 36 লিঙ্গ : মহিলা	FCM1614922 ফটো উপলব্ধ	75 নাম : আজিদা খাতুন স্বামীৰ নাম: হাসেন আলী ঘৰ নং : ২২৫ বয়স : 35 লিঙ্গ : মহিলা	FCM1614911 ফটো উপলব্ধ
76 নাম : হাসেন আলী পিতাৰ নাম: নূৰ হুছেইন ঘৰ নং : ২২৫ বয়স : 29 লিঙ্গ : পুৰুষ	FCM0018194 ফটো উপলব্ধ	77 নাম : আমজাদ আলি পিতাৰ নাম: ফয়াজ আলি ঘৰ নং : ২২৮ বয়স : 65 লিঙ্গ : পুৰুষ	FCM1614955 ফটো উপলব্ধ	78 নাম : আবিয়া খাতুন স্বামীৰ নাম: আমজাদ আলি ঘৰ নং : ২২৮ বয়স : 64 লিঙ্গ : মহিলা	FCM1614966 ফটো উপলব্ধ
79 নাম : ইনতাজ আলি পিতাৰ নাম: আমজাদ আলি ঘৰ নং : ২২৮ বয়স : 45 লিঙ্গ : পুৰুষ	FCM1614977 ফটো উপলব্ধ	80 নাম : লুনাফা বেগম স্বামীৰ নাম: ইনতাজ আলি ঘৰ নং : ২২৮ বয়স : 39 লিঙ্গ : মহিলা	FCM1614988 ফটো উপলব্ধ	81 নাম : বফিকুল ইছলাম পিতাৰ নাম: আমজাদ আলী ঘৰ নং : ২২৮ বয়স : 31 লিঙ্গ : পুৰুষ	FCM0018195 ফটো উপলব্ধ
82 নাম : ছুকিতন নেছা স্বামীৰ নাম: বফিকুল ইছলাম ঘৰ নং : ২২৮ বয়স : 30 লিঙ্গ : মহিলা	FCM0018196 ফটো উপলব্ধ	83 নাম : মোনাত আলী পিতাৰ নাম: আমজাদ আলী ঘৰ নং : 228 বয়স : 30 লিঙ্গ : পুৰুষ	FCM0688606 ফটো উপলব্ধ	84 নাম : মজিবন বেগম স্বামীৰ নাম: মোনাত আলী ঘৰ নং : 228 বয়স : 29 লিঙ্গ : মহিলা	FCM0688614 ফটো উপলব্ধ
85 নাম : ইনুছ আলী পিতাৰ নাম: আমজাদ আলী ঘৰ নং : 228 বয়স : 27 লিঙ্গ : পুৰুষ	FCM1281963 ফটো উপলব্ধ	86 নাম : ইনসান আলী পিতাৰ নাম: আমজাদ আলী ঘৰ নং : 228 বয়স : 26 লিঙ্গ : পুৰুষ	FCM0525758 ফটো উপলব্ধ	87 নাম : তাছিবন নেছা স্বামীৰ নাম: ইনসান আলী ঘৰ নং : 228 বয়স : 21 লিঙ্গ : মহিলা	FCM2323863 ফটো উপলব্ধ
88 নাম : মোজাম্মেল হক পিতাৰ নাম: মফিজুদ্দিন ঘৰ নং : ২২৯ বয়স : 77 লিঙ্গ : পুৰুষ	FCM1614999 ফটো উপলব্ধ	89 নাম : ছকিনা বেগম স্বামীৰ নাম: মোজাম্মেল হক ঘৰ নং : ২২৯ বয়স : 68 লিঙ্গ : মহিলা	FCM1615005 ফটো উপলব্ধ	90 নাম : জৰিনা খাতুন স্বামীৰ নাম: মোজাম্মেল হক ঘৰ নং : ২২৯ বয়স : 45 লিঙ্গ : মহিলা	FCM0486530 ফটো উপলব্ধ



91 নাম : চুবাহান আলি পিতাৰ নাম: মোজাম্মেল হক ঘৰ নং : ২২৯ বয়স : 37 লিঙ্গ : পুৰুষ	FCM1615016 ফটো উপলব্ধ	92 নাম : আবশামা পিতাৰ নাম: মোজাম্মেল হক ঘৰ নং : 229 বয়স : 36 লিঙ্গ : পুৰুষ	FCM0505701 ফটো উপলব্ধ	93 নাম : মমিন আলী পিতাৰ নাম: মোজাম্মেল হক ঘৰ নং : 229 বয়স : 34 লিঙ্গ : পুৰুষ	FCM0679191 ফটো উপলব্ধ
94 নাম : শুকিতন নেছা স্বামীৰ নাম: ছোবাহান আলী ঘৰ নং : 229 বয়স : 33 লিঙ্গ : মহিলা	FCM0086207 ফটো উপলব্ধ	95 নাম : মুনছেৰ আলী পিতাৰ নাম: মোজাম্মেল হক ঘৰ নং : 229 বয়স : 31 লিঙ্গ : পুৰুষ	FCM0507673 ফটো উপলব্ধ	96 নাম : সুবেদা খাতুন স্বামীৰ নাম: আবুশ্বামা ঘৰ নং : 229 বয়স : 30 লিঙ্গ : মহিলা	FCM0507707 ফটো উপলব্ধ
97 নাম : মাজেদা বেগম স্বামীৰ নাম: মমিন আলী ঘৰ নং : 229 বয়স : 29 লিঙ্গ : মহিলা	FCM0507889 ফটো উপলব্ধ	98 নাম : জমিলা খাতুন পিতাৰ নাম: মোজাম্মেল হক ঘৰ নং : 229 বয়স : 27 লিঙ্গ : মহিলা	FCM0507855 ফটো উপলব্ধ	99 নাম : কুব্বাত আলী পিতাৰ নাম: মোজাম্মেল হক ঘৰ নং : 229 বয়স : 26 লিঙ্গ : পুৰুষ	FCM2315851 ফটো উপলব্ধ
100 নাম : লুনাফা খাতুন স্বামীৰ নাম: মুনছেৰ আলী ঘৰ নং : 229 বয়স : 24 লিঙ্গ : মহিলা	FCM1519719 ফটো উপলব্ধ	101 নাম : গিয়াছুদ্দিন পিতাৰ নাম: জালাল উদ্দিন ঘৰ নং : ২৩০ বয়স : 56 লিঙ্গ : পুৰুষ	FCM1615027 ফটো উপলব্ধ	102 নাম : জয়ভান নেছা স্বামীৰ নাম: গিয়াছুদ্দিন ঘৰ নং : ২৩০ বয়স : 52 লিঙ্গ : মহিলা	FCM1615038 ফটো উপলব্ধ
103 নাম : জ্যোচনা বেগম স্বামীৰ নাম: জোব্বাৰ আলী ঘৰ নং : ২৩০ বয়স : 29 লিঙ্গ : মহিলা	FCM0288449 ফটো উপলব্ধ	104 নাম : জোব্বাৰ আলী পিতাৰ নাম: গিয়াছুদ্দিন ঘৰ নং : ২৩০ বয়স : 27 লিঙ্গ : পুৰুষ	FCM0288589 ফটো উপলব্ধ	105 নাম : জাবেদ আলী পিতাৰ নাম: গিয়াছুদ্দিন ঘৰ নং : 230 বয়স : 26 লিঙ্গ : পুৰুষ	OIF0047274 ফটো উপলব্ধ
106 নাম : জদব্বৰ আলী পিতাৰ নাম: গিয়াছুদ্দিন আহমেদ ঘৰ নং : 230 বয়স : 22 লিঙ্গ : পুৰুষ	OIF0047258 ফটো উপলব্ধ	107 নাম : জেছমিনা বেগম পিতাৰ নাম: মহিচীন আলী ঘৰ নং : 230 বয়স : 21 লিঙ্গ : মহিলা	OIF0047266 ফটো উপলব্ধ	108 নাম : বহিমুদ্দিন পিতাৰ নাম: শুকুৰ আলি ঘৰ নং : ২৩১ বয়স : 53 লিঙ্গ : পুৰুষ	FCM1615049 ফটো উপলব্ধ
109 নাম : ছালেখা বেগম স্বামীৰ নাম: বহিমুদ্দিন ঘৰ নং : ২৩১ বয়স : 50 লিঙ্গ : মহিলা	FCM1615050 ফটো উপলব্ধ	110 নাম : মাহালম পিতাৰ নাম: বহিমুদ্দিন ঘৰ নং : 231 বয়স : 28 লিঙ্গ : পুৰুষ	FCM1322163 ফটো উপলব্ধ	111 নাম : ছাদেক আলী পিতাৰ নাম: বহিমুদ্দিন ঘৰ নং : 231 বয়স : 24 লিঙ্গ : পুৰুষ	FCM1281872 ফটো উপলব্ধ
112 নাম : জয়গন নেছা স্বামীৰ নাম: আইজল শেখ ঘৰ নং : ২৩২ বয়স : 70 লিঙ্গ : মহিলা	FCM1615072 ফটো উপলব্ধ	113 নাম : আব্দুল জলিল পিতাৰ নাম: আইজল শেখ ঘৰ নং : ২৩২ বয়স : 47 লিঙ্গ : পুৰুষ	FCM1615083 ফটো উপলব্ধ	114 নাম : ছুব্বা খাতুন স্বামীৰ নাম: আব্দুল জলিল ঘৰ নং : ২৩২ বয়স : 42 লিঙ্গ : মহিলা	FCM1615094 ফটো উপলব্ধ
115 নাম : ময়মনা বেগম স্বামীৰ নাম: নিজাম আলী ঘৰ নং : ২৩২ বয়স : 36 লিঙ্গ : মহিলা	FCM2241227 ফটো উপলব্ধ	116 নাম : নিজাম আলী পিতাৰ নাম: আইজল শেখ ঘৰ নং : ২৩২ বয়স : 36 লিঙ্গ : পুৰুষ	FCM0018197 ফটো উপলব্ধ	117 নাম : হালিমা খাতুন স্বামীৰ নাম: বানিজ আলী ঘৰ নং : ২৩২ বয়স : 30 লিঙ্গ : মহিলা	FCM0288977 ফটো উপলব্ধ
118 নাম : অবিৰণ নেছা স্বামীৰ নাম: আব্দুল জলিল ঘৰ নং : ২৩২ বয়স : 29 লিঙ্গ : মহিলা	FCM0289009 ফটো উপলব্ধ	119 নাম : বানিজ আলী পিতাৰ নাম: আইজল শেখ ঘৰ নং : ২৩২ বয়স : 26 লিঙ্গ : পুৰুষ	FCM0289249 ফটো উপলব্ধ	120 নাম : বানেছা খাতুন পিতাৰ নাম: আইজল শেখ ঘৰ নং : 232 বয়স : 25 লিঙ্গ : পুৰুষ	FCM0491852 ফটো উপলব্ধ



121	FCM1615107	ফটো উপলব্ধ	122	FCM1615118	ফটো উপলব্ধ	123	FCM1615129	ফটো উপলব্ধ
নাম : মনৰুদ্দিন মণ্ডল পিতাৰ নাম : আজিমুদ্দিন ঘৰ নং : ২৩৩ বয়স : 58 লিঙ্গ : পুৰুষ			নাম : আমেনা খাতুন স্বামীৰ নাম : মনৰুদ্দিন মণ্ডল ঘৰ নং : ২৩৩ বয়স : 54 লিঙ্গ : মহিলা			নাম : আংগুৰী বেগম স্বামীৰ নাম : মনৰুদ্দিন মণ্ডল ঘৰ নং : ২৩৩ বয়স : 44 লিঙ্গ : মহিলা		
124	FCM1615141	ফটো উপলব্ধ	125	FCM1615130	ফটো উপলব্ধ	126	FCM2241216	ফটো উপলব্ধ
নাম : হাৰজা খাতুন স্বামীৰ নাম : মনৰুদ্দিন মণ্ডল ঘৰ নং : ২৩৩ বয়স : 39 লিঙ্গ : মহিলা			নাম : মৰ্জিনা বেগম স্বামীৰ নাম : আমিবুল মণ্ডল ঘৰ নং : ২৩৩ বয়স : 32 লিঙ্গ : মহিলা			নাম : আম ৰিল মণ্ডল পিতাৰ নাম : মনৰুদ্দিন মণ্ডল ঘৰ নং : ২৩৩ বয়স : 31 লিঙ্গ : পুৰুষ		
127	FCM1162908	ফটো উপলব্ধ	128	FCM1162825	ফটো উপলব্ধ	129	FCM1158757	ফটো উপলব্ধ
নাম : পানফুল নেছা স্বামীৰ নাম : আমিব হামজা ঘৰ নং : 233 বয়স : 31 লিঙ্গ : মহিলা			নাম : আমিব হামজা পিতাৰ নাম : মনুৰ উদ্দিন ঘৰ নং : 233 বয়স : 29 লিঙ্গ : পুৰুষ			নাম : এলিজা বেগম স্বামীৰ নাম : সাজাহান আলী ঘৰ নং : 233 বয়স : 28 লিঙ্গ : মহিলা		
130	FCM1163476	ফটো উপলব্ধ	131	FCM1615152	ফটো উপলব্ধ	132	FCM1615163	ফটো উপলব্ধ
নাম : সাজাহান আলী পিতাৰ নাম : মনুৰ উদ্দিন ঘৰ নং : 233 বয়স : 27 লিঙ্গ : পুৰুষ			নাম : আবুশ্বামা আলী পিতাৰ নাম : জয়নাল আবেদিন ঘৰ নং : ২৩৪ বয়স : 60 লিঙ্গ : পুৰুষ			নাম : জয়তন নেছা স্বামীৰ নাম : আবুশ্বামা আলি ঘৰ নং : ২৩৪ বয়স : 56 লিঙ্গ : মহিলা		
133	FCM0359869	ফটো উপলব্ধ	134	FCM0088658	ফটো উপলব্ধ	135	FCM1615196	ফটো উপলব্ধ
নাম : ফুলমতি খাতুন স্বামীৰ নাম : ছফিদুৰ আলম ঘৰ নং : 234 বয়স : 35 লিঙ্গ : মহিলা			নাম : ছফিদুৰ আলম পিতাৰ নাম : আশাতুল সেখ ঘৰ নং : 234 বয়স : 28 লিঙ্গ : পুৰুষ			নাম : আশাতুল্লা শেখ পিতাৰ নাম : ছুবাহান আকন্দ ফকিব ঘৰ নং : ২৩৫ বয়স : 62 লিঙ্গ : পুৰুষ		
136	FCM1615209	ফটো উপলব্ধ	137	FCM0692889	ফটো উপলব্ধ	138	FCM1830413	ফটো উপলব্ধ
নাম : বাহিৰণ নেছা স্বামীৰ নাম : আশাতুল্লা আলি ঘৰ নং : ২৩৫ বয়স : 57 লিঙ্গ : মহিলা			নাম : বাবুল আলী পিতাৰ নাম : আশাতুল্লা শেখ ঘৰ নং : 235 বয়স : 25 লিঙ্গ : পুৰুষ			নাম : শাহাবুল ইছলাম পিতাৰ নাম : আশাতুল্লা শেখ ঘৰ নং : 235 বয়স : 25 লিঙ্গ : পুৰুষ		
139	FCM1615265	ফটো উপলব্ধ	140	FCM1615276	ফটো উপলব্ধ	141	FCM1615287	ফটো উপলব্ধ
নাম : মজিবৰ ৰহমান পিতাৰ নাম : কিচমত আলি ঘৰ নং : ২৩৬ বয়স : 42 লিঙ্গ : পুৰুষ			নাম : জহুৰা খাতুন স্বামীৰ নাম : মজিবৰ ৰহমান ঘৰ নং : ২৩৬ বয়স : 39 লিঙ্গ : মহিলা			নাম : অহিত জামাল পিতাৰ নাম : নুৰ ইছলাম ঘৰ নং : ২৩৭ বয়স : 53 লিঙ্গ : পুৰুষ		
142	FCM1615298	ফটো উপলব্ধ	143	FCM0290528	ফটো উপলব্ধ	144	FCM1615312	ফটো উপলব্ধ
নাম : হনুফা খাতুন স্বামীৰ নাম : অহিত জামাল ঘৰ নং : ২৩৭ বয়স : 49 লিঙ্গ : মহিলা			নাম : হানিফ আলী পিতাৰ নাম : অহিত জামাল ঘৰ নং : ২৩৭ বয়স : 28 লিঙ্গ : পুৰুষ			নাম : ময়ফল নেছা স্বামীৰ নাম : সমেছ আলি ঘৰ নং : ২৩৮ বয়স : 61 লিঙ্গ : মহিলা		
145	FCM1615323	ফটো উপলব্ধ	146	FCM1624686	ফটো উপলব্ধ	147	FCM0018200	ফটো উপলব্ধ
নাম : মহীন আলী পিতাৰ নাম : সমেছ আলী ঘৰ নং : ২৩৮ বয়স : 47 লিঙ্গ : পুৰুষ			নাম : ৰহিম উদ্দিন পিতাৰ নাম : সমেছ আলী ঘৰ নং : ২৩৮ বয়স : 32 লিঙ্গ : পুৰুষ			নাম : মৰিয়ম নেছা স্বামীৰ নাম : ৰহিম উদ্দিন ঘৰ নং : ২৩৮ বয়স : 31 লিঙ্গ : মহিলা		
148	FCM2272110	ফটো উপলব্ধ	149	FCM0399832	ফটো উপলব্ধ	150	FCM0473819	ফটো উপলব্ধ
নাম : আকলিমা খাতুন স্বামীৰ নাম : গাজীউৰ ৰহমান ঘৰ নং : 238 বয়স : 30 লিঙ্গ : মহিলা			নাম : গাজীউৰ ৰহমান পিতাৰ নাম : সমেছ আলী ঘৰ নং : ২৩৮ বয়স : 27 লিঙ্গ : পুৰুষ			নাম : শুকুৰ আলী পিতাৰ নাম : সমেছ আলী ঘৰ নং : 238 বয়স : 27 লিঙ্গ : পুৰুষ		



151 নাম : আছাতন নেছা স্বামীৰ নাম: মহিন আলী ঘৰ নং : 238 বয়স : 26 লিঙ্গ : মহিলা	OIF0161562 ফটো উপলব্ধ	152 নাম : বাহেত আলী পিতাৰ নাম: মহিন আলী ঘৰ নং : 238 বয়স : 25 লিঙ্গ : পুৰুষ	FCM0508176 ফটো উপলব্ধ	153 নাম : বাহেত আলী পিতাৰ নাম: মহিন আলী ঘৰ নং : 238 বয়স : 25 লিঙ্গ : পুৰুষ	FCM0491662 ফটো উপলব্ধ
154 নাম : পিঞ্জিৰা খাতন স্বামীৰ নাম: বাসেদ আলী ঘৰ নং : 238 বয়স : 24 লিঙ্গ : মহিলা	FCM0685677 ফটো উপলব্ধ	155 নাম : নাছিমা খাতন স্বামীৰ নাম: শুকুৰ আলী ঘৰ নং : 238 বয়স : 20 লিঙ্গ : মহিলা	OIF0161570 ফটো উপলব্ধ	156 নাম : ওমৰ আলি পিতাৰ নাম: আজাহাৰ আলি ঘৰ নং : 280 বয়স : 54 লিঙ্গ : পুৰুষ	FCM1615367 ফটো উপলব্ধ
S 157 নাম : জৰিনা বেগম স্বামীৰ নাম: ওমৰ আলি ঘৰ নং : 280 বয়স : 49 লিঙ্গ : মহিলা	FCM1615378 ফটো উপলব্ধ	158 নাম : আছমা খাতন পিতাৰ নাম: ওমৰ আলী ঘৰ নং : 240 বয়স : 26 লিঙ্গ : মহিলা	FCM1344266 ফটো উপলব্ধ	159 নাম : ফকিৰ আলী পিতাৰ নাম: ওমৰ আলী ঘৰ নং : 240 বয়স : 25 লিঙ্গ : পুৰুষ	FCM1344258 ফটো উপলব্ধ
160 নাম : খাইৰুল ইছলাম পিতাৰ নাম: ওমৰ আলী ঘৰ নং : 240 বয়স : 21 লিঙ্গ : পুৰুষ	OIF0015875 ফটো উপলব্ধ	161 নাম : তয়াজ উদ্দিন পিতাৰ নাম: মগৰ আলি ঘৰ নং : 281 বয়স : 66 লিঙ্গ : পুৰুষ	FCM1615389 ফটো উপলব্ধ	162 নাম : আশ্বিয়া খাতন স্বামীৰ নাম: তয়াজ উদ্দিন ঘৰ নং : 281 বয়স : 39 লিঙ্গ : মহিলা	FCM1615390 ফটো উপলব্ধ
163 নাম : আৰফান আলী পিতাৰ নাম: তয়াজ উদ্দিন ঘৰ নং : 281 বয়স : 34 লিঙ্গ : পুৰুষ	FCM1615403 ফটো উপলব্ধ	164 নাম : হাছেন আলী পিতাৰ নাম: তয়াজ উদ্দিন ঘৰ নং : 241 বয়স : 34 লিঙ্গ : পুৰুষ	FCM0507939 ফটো উপলব্ধ	165 নাম : হালিমা খাতন স্বামীৰ নাম: আৰফান আলী ঘৰ নং : 281 বয়স : 30 লিঙ্গ : মহিলা	FCM0486555 ফটো উপলব্ধ
166 নাম : মৈমন নেছা স্বামীৰ নাম: হাছেন আলী ঘৰ নং : 241 বয়স : 29 লিঙ্গ : মহিলা	FCM0508036 ফটো উপলব্ধ	167 নাম : জহৰ আলি পিতাৰ নাম: কুৰফান আলী ঘৰ নং : 282 বয়স : 56 লিঙ্গ : পুৰুষ	FCM1615414 ফটো উপলব্ধ	168 নাম : মল্লিকা জান স্বামীৰ নাম: জহৰ আলি ঘৰ নং : 282 বয়স : 51 লিঙ্গ : মহিলা	FCM1615425 ফটো উপলব্ধ
169 নাম : ফজল আলী পিতাৰ নাম: জহৰ আলী ঘৰ নং : 242 বয়স : 21 লিঙ্গ : পুৰুষ	OIF0137216 ফটো উপলব্ধ	170 নাম : জবা বেওৱা স্বামীৰ নাম: জুমৰ আলি ঘৰ নং : 288 বয়স : 51 লিঙ্গ : মহিলা	FCM1615436 ফটো উপলব্ধ	171 নাম : জবেদ আলী পিতাৰ নাম: জুমৰ আলী ঘৰ নং : 288 বয়স : 34 লিঙ্গ : পুৰুষ	FCM2241283 ফটো উপলব্ধ
172 নাম : কমলা খাতন স্বামীৰ নাম: জবেদ আলী ঘৰ নং : 288 বয়স : 30 লিঙ্গ : মহিলা	FCM2241294 ফটো উপলব্ধ	173 নাম : আবেদ আলী পিতাৰ নাম: জুমৰ আলী ঘৰ নং : 288 বয়স : 28 লিঙ্গ : পুৰুষ	FCM0399808 ফটো উপলব্ধ	174 নাম : মহীমা পিতাৰ নাম: আবেদ আলী ঘৰ নং : 244 বয়স : 27 লিঙ্গ : মহিলা	FCM1571827 ফটো উপলব্ধ
175 নাম : আশান আলী পিতাৰ নাম: জুমৰ আলী ঘৰ নং : 244 বয়স : 26 লিঙ্গ : পুৰুষ	FCM2270965 ফটো উপলব্ধ	176 নাম : শুকজান বিবি স্বামীৰ নাম: আৰফান আলী ঘৰ নং : 244 বয়স : 23 লিঙ্গ : মহিলা	FCM1493626 ফটো উপলব্ধ	177 নাম : আৰফান আলী পিতাৰ নাম: জুমৰ আলী ঘৰ নং : 244 বয়স : 22 লিঙ্গ : পুৰুষ	FCM1721299 ফটো উপলব্ধ
178 নাম : তাৰজিনা বেগম স্বামীৰ নাম: আশান আলী ঘৰ নং : 244 বয়স : 21 লিঙ্গ : মহিলা	OIF0092171 ফটো উপলব্ধ	179 নাম : শাইব আলী পিতাৰ নাম: জুমৰ আলী ঘৰ নং : 244 বয়স : 20 লিঙ্গ : পুৰুষ	OIF0155051 ফটো উপলব্ধ	180 নাম : ইছাতন বেওৱা স্বামীৰ নাম: ছিমবুদ্দিন আলি ঘৰ নং : 285 বয়স : 57 লিঙ্গ : মহিলা	FCM1615447 ফটো উপলব্ধ



181 নাম : ইনছান আলি পিতাৰ নাম: ছিমৰুদ্দিন আলি ঘৰ নং : 285 বয়স : 37 লিঙ্গ : পুৰুষ	FCM1615458 ফটো উপলব্ধ	182 নাম : সাহিদা বেগম স্বামীৰ নাম: ইনচান আলী ঘৰ নং : 285 বয়স : 36 লিঙ্গ : মহিলা	FCM1615469 ফটো উপলব্ধ	183 নাম : ছব্বা খাতুন স্বামীৰ নাম: মৰুছেদ আলী ঘৰ নং : 245 বয়স : 28 লিঙ্গ : মহিলা	FCM0706069 ফটো উপলব্ধ
184 নাম : ইনছ আলী পিতাৰ নাম: ছিমৰুদ্দিন ঘৰ নং : 245 বয়স : 28 লিঙ্গ : পুৰুষ	FCM2310852 ফটো উপলব্ধ	S 185 নাম : ছকিনা খাতুন পিতাৰ নাম: ছিমৰুদ্দিন আলী ঘৰ নং : 285 বয়স : 27 লিঙ্গ : মহিলা	FCM0292219 ফটো উপলব্ধ	186 নাম : মৰুছেদ আলী পিতাৰ নাম: আহিজুদ্দিন ঘৰ নং : 245 বয়স : 27 লিঙ্গ : পুৰুষ	FCM0706143 ফটো উপলব্ধ
187 নাম : সহৰভানু স্বামীৰ নাম: জয়ান উদ্দিন ঘৰ নং : 287 বয়স : 71 লিঙ্গ : মহিলা	FCM1615572 ফটো উপলব্ধ	188 নাম : সহৰ আলি পিতাৰ নাম: জয়ান উদ্দিন ঘৰ নং : 287 বয়স : 51 লিঙ্গ : পুৰুষ	FCM1615583 ফটো উপলব্ধ	189 নাম : মহৰ আলি পিতাৰ নাম: জয়ান উদ্দিন ঘৰ নং : 287 বয়স : 48 লিঙ্গ : পুৰুষ	FCM1615607 ফটো উপলব্ধ
190 নাম : অহিমা খাতুন স্বামীৰ নাম: সহৰ আলি ঘৰ নং : 287 বয়স : 46 লিঙ্গ : মহিলা	FCM1615594 ফটো উপলব্ধ	191 নাম : ছিবাৰন নেছা স্বামীৰ নাম: মহৰ আলি ঘৰ নং : 287 বয়স : 44 লিঙ্গ : মহিলা	FCM1615618 ফটো উপলব্ধ	192 নাম : জবেদ আলি পিতাৰ নাম: জয়ান উদ্দিন ঘৰ নং : 287 বয়স : 44 লিঙ্গ : পুৰুষ	FCM1615629 ফটো উপলব্ধ
193 নাম : জহিৰন নেছা স্বামীৰ নাম: জবেদ আলি ঘৰ নং : 287 বয়স : 39 লিঙ্গ : মহিলা	FCM1615630 ফটো উপলব্ধ	194 নাম : বহমত আলী পিতাৰ নাম: সহৰ আলী ঘৰ নং : 287 বয়স : 25 লিঙ্গ : পুৰুষ	FCM0399758 ফটো উপলব্ধ	195 নাম : আমৰিয়া খাতুন স্বামীৰ নাম: বহমত আলী ঘৰ নং : 248 বয়স : 25 লিঙ্গ : মহিলা	OIF0132142 ফটো উপলব্ধ
196 নাম : আমিত আলী পিতাৰ নাম: মহৰ আলী ঘৰ নং : 248 বয়স : 24 লিঙ্গ : পুৰুষ	FCM1915404 ফটো উপলব্ধ	197 নাম : ছাবিয়া খাতুন স্বামীৰ নাম: ওচমীন গনি ঘৰ নং : 248 বয়স : 23 লিঙ্গ : মহিলা	FCM1915370 ফটো উপলব্ধ	198 নাম : ওচমীন গনি পিতাৰ নাম: মহৰ আলী ঘৰ নং : 248 বয়স : 22 লিঙ্গ : পুৰুষ	FCM1914944 ফটো উপলব্ধ
199 নাম : বদৰ উদ্দিন পিতাৰ নাম: জালাল উদ্দিন ঘৰ নং : 289 বয়স : 57 লিঙ্গ : পুৰুষ	FCM1615641 ফটো উপলব্ধ	200 নাম : জয়নব নেছা স্বামীৰ নাম: বদৰ উদ্দিন ঘৰ নং : 289 বয়স : 56 লিঙ্গ : মহিলা	FCM1615652 ফটো উপলব্ধ	201 নাম : জাকিৰ হুছেইন পিতাৰ নাম: বদৰ উদ্দিন ঘৰ নং : 289 বয়স : 37 লিঙ্গ : পুৰুষ	FCM1615663 ফটো উপলব্ধ
202 নাম : জিয়াৰুল হুছেইন পিতাৰ নাম: বদৰ উদ্দিন ঘৰ নং : 289 বয়স : 37 লিঙ্গ : পুৰুষ	FCM1615674 ফটো উপলব্ধ	203 নাম : মজিদা বেগম স্বামীৰ নাম: জাকিৰ হুছেইন ঘৰ নং : 289 বয়স : 34 লিঙ্গ : মহিলা	FCM1615696 ফটো উপলব্ধ	204 নাম : ছমিৰন বেগম স্বামীৰ নাম: জিয়াৰুল হুছেইন ঘৰ নং : 289 বয়স : 33 লিঙ্গ : মহিলা	FCM1615685 ফটো উপলব্ধ
205 নাম : জাফৰ আলী পিতাৰ নাম: বদৰ উদ্দিন ঘৰ নং : 289 বয়স : 30 লিঙ্গ : পুৰুষ	FCM2241272 ফটো উপলব্ধ	206 নাম : আলোছা খাতুন স্বামীৰ নাম: জাকিৰ হুছেইন ঘৰ নং : 249 বয়স : 29 লিঙ্গ : মহিলা	FCM0594077 ফটো উপলব্ধ	207 নাম : জিহান আলী পিতাৰ নাম: বদৰ উদ্দিন ঘৰ নং : 289 বয়স : 26 লিঙ্গ : পুৰুষ	FCM0399733 ফটো উপলব্ধ
208 নাম : মালাহা বেগম স্বামীৰ নাম: জিহান আলী ঘৰ নং : 249 বয়স : 22 লিঙ্গ : মহিলা	OIF0084905 ফটো উপলব্ধ	209 নাম : ছানি আকতাৰা স্বামীৰ নাম: জাফৰ আলী ঘৰ নং : 249 বয়স : 21 লিঙ্গ : মহিলা	OIF0092999 ফটো উপলব্ধ	210 নাম : বাহাদুৰ আলি পিতাৰ নাম: জালাল উদ্দিন ঘৰ নং : 250 বয়স : 67 লিঙ্গ : পুৰুষ	FCM1615710 ফটো উপলব্ধ

বিধানসভা সমষ্টিৰ নম্বৰ আৰু নাম : 50-মঙলদৈ
অংশৰ নম্বৰ আৰু নাম : 1-মোৱামাৰী চাপৰি(অংশ)

211	FCM1615721	ফটো উপলব্ধ	নাম : অম্বিয়া খাতুন স্বামীৰ নাম: বাহাদুৰ আলি ঘৰ নং : ২৫০ বয়স : 57 লিঙ্গ : মহিলা	212	FCM1615709	ফটো উপলব্ধ	নাম : আয়ুব আলী পিতাৰ নাম: বাহাদুৰ আলী ঘৰ নং : ২৫০ বয়স : 36 লিঙ্গ : পুৰুষ	213	FCM2271906	ফটো উপলব্ধ	নাম : বনজিনা খাতুন পিতাৰ নাম: বাহাদুৰ আলী ঘৰ নং : 250 বয়স : 31 লিঙ্গ : মহিলা
214	FCM0294249	ফটো উপলব্ধ	নাম : বুকীয়া বেগম স্বামীৰ নাম: আয়ুব আলী ঘৰ নং : ২৫০ বয়স : 30 লিঙ্গ : মহিলা	215	FCM2304657	ফটো উপলব্ধ	নাম : জ্যোৎস্না বেগম পিতাৰ নাম: বাহাদুৰ আলী ঘৰ নং : 250 বয়স : 21 লিঙ্গ : মহিলা	S 216	FCM1615732	ফটো উপলব্ধ	নাম : জালাল উদ্দিন পিতাৰ নাম: দুলাখান ঘৰ নং : ২৫১ বয়স : 92 লিঙ্গ : পুৰুষ
217	FCM1615754	ফটো উপলব্ধ	নাম : আলাউদ্দিন পিতাৰ নাম: জালালউদ্দিন ঘৰ নং : ২৫১ বয়স : 57 লিঙ্গ : পুৰুষ	218	FCM1615776	ফটো উপলব্ধ	নাম : আব্দুল আৱাল পিতাৰ নাম: জালালউদ্দিন ঘৰ নং : ২৫১ বয়স : 56 লিঙ্গ : পুৰুষ	219	FCM1615798	ফটো উপলব্ধ	নাম : আব্দুল বাতিন পিতাৰ নাম: জালালউদ্দিন ঘৰ নং : ২৫১ বয়স : 47 লিঙ্গ : পুৰুষ
220	FCM0676700	ফটো উপলব্ধ	নাম : আনোৱাৰা বেগম স্বামীৰ নাম: আলাউদ্দিন ঘৰ নং : 251 বয়স : 47 লিঙ্গ : মহিলা	221	FCM1615787	ফটো উপলব্ধ	নাম : চাজিদা বেগম স্বামীৰ নাম: আব্দুল আৱাল ঘৰ নং : ২৫১ বয়স : 44 লিঙ্গ : মহিলা	222	FCM1615801	ফটো উপলব্ধ	নাম : সহৰ ভানু স্বামীৰ নাম: আব্দুল বাতিন ঘৰ নং : ২৫১ বয়স : 43 লিঙ্গ : মহিলা
223	FCM1615812	ফটো উপলব্ধ	নাম : জহুৰা খাতুন স্বামীৰ নাম: মাহীলম আলী ঘৰ নং : ২৫১ বয়স : 37 লিঙ্গ : মহিলা	224	FCM0612358	ফটো উপলব্ধ	নাম : আব্দুল ছালাম পিতাৰ নাম: জালাল উদ্দিন ঘৰ নং : 251 বয়স : 26 লিঙ্গ : পুৰুষ	225	FCM2318491	ফটো উপলব্ধ	নাম : নায়িব আলী পিতাৰ নাম: আব্দুল আৱাল ঘৰ নং : 251 বয়স : 26 লিঙ্গ : পুৰুষ
226	FCM2318509	ফটো উপলব্ধ	নাম : হাজিৰা খাতুন স্বামীৰ নাম: নায়িব আলী ঘৰ নং : 251 বয়স : 26 লিঙ্গ : মহিলা	227	FCM0696302	ফটো উপলব্ধ	নাম : আনোৱাৰা হুছেইন পিতাৰ নাম: আলাউদ্দিন ঘৰ নং : 251 বয়স : 25 লিঙ্গ : পুৰুষ	228	OIF0069732	ফটো উপলব্ধ	নাম : ৰহিমা বেগম স্বামীৰ নাম: আব্দুল ছালাম ঘৰ নং : 251 বয়স : 25 লিঙ্গ : মহিলা
229	OIF0073833	ফটো উপলব্ধ	নাম : মতুৰা বেগম স্বামীৰ নাম: আনোৱাৰা হুছেইন ঘৰ নং : 251 বয়স : 24 লিঙ্গ : মহিলা	230	FCM1615834	ফটো উপলব্ধ	নাম : ফুলমতি বেগম স্বামীৰ নাম: আহাদ আলি ঘৰ নং : ২৫২ বয়স : 60 লিঙ্গ : মহিলা	231	FCM1615845	ফটো উপলব্ধ	নাম : ফৰমান আলি পিতাৰ নাম: আহাদ আলি ঘৰ নং : ২৫২ বয়স : 40 লিঙ্গ : পুৰুষ
232	FCM1615856	ফটো উপলব্ধ	নাম : ছাহিদা বেগম স্বামীৰ নাম: ফৰমান আলি ঘৰ নং : ২৫২ বয়স : 35 লিঙ্গ : মহিলা	233	FCM1615823	ফটো উপলব্ধ	নাম : ফজৰ আলি পিতাৰ নাম: আহাদ আলী ঘৰ নং : ২৫২ বয়স : 34 লিঙ্গ : পুৰুষ	234	FCM0476903	ফটো উপলব্ধ	নাম : ফৰজ আলী পিতাৰ নাম: আহাদ আলি ঘৰ নং : ২৫২ বয়স : 27 লিঙ্গ : পুৰুষ
235	BPJ0319442	ফটো উপলব্ধ	নাম : আজিৰন নিশা স্বামীৰ নাম: ফজৰ আলি ঘৰ নং : ২৫২ বয়স : 27 লিঙ্গ : মহিলা	236	FCM1861400	ফটো উপলব্ধ	নাম : হালিমা বেগম স্বামীৰ নাম: ফৰজ আলী ঘৰ নং : 252 বয়স : 25 লিঙ্গ : মহিলা	237	OIF0020388	ফটো উপলব্ধ	নাম : ৰেহেনা খাতুন স্বামীৰ নাম: তাহেৰ আলী ঘৰ নং : 252 বয়স : 21 লিঙ্গ : মহিলা
238	OIF0061929	ফটো উপলব্ধ	নাম : সেখ মহম্মদ ওমৰ ফাৰুক পিতাৰ নাম: আহাদ আলী ঘৰ নং : 252 বয়স : 20 লিঙ্গ : পুৰুষ	239	FCM1615867	ফটো উপলব্ধ	নাম : জিন্নাত আলি পিতাৰ নাম: মিয়াৰ উদ্দিন ঘৰ নং : ২৫৩ বয়স : 80 লিঙ্গ : পুৰুষ	240	FCM1615878	ফটো উপলব্ধ	নাম : মালেখা বেগম স্বামীৰ নাম: জিন্নাত আলি ঘৰ নং : ২৫৩ বয়স : 70 লিঙ্গ : মহিলা



241 নাম : নবিৰউদ্দিন পিতাৰ নাম: জিন্নাত আলী ঘৰ নং : ২৫৩ বয়স : 48 লিঙ্গ : পুৰুষ	FCM1615889 ফটো উপলব্ধ	242 নাম : লোকমান আলি পিতাৰ নাম: জিন্নাত আলি ঘৰ নং : ২৫৩ বয়স : 46 লিঙ্গ : পুৰুষ	FCM1615903 ফটো উপলব্ধ	243 নাম : জাহানাৰা বেগম স্বামীৰ নাম: নবিৰ উদ্দিন ঘৰ নং : ২৫৩ বয়স : 43 লিঙ্গ : মহিলা	FCM1615890 ফটো উপলব্ধ
244 নাম : আছমা খাতুন স্বামীৰ নাম: লোকমান আলি ঘৰ নং : ২৫৩ বয়স : 41 লিঙ্গ : মহিলা	FCM1615914 ফটো উপলব্ধ	245 নাম : ইছৰাফিল হক পিতাৰ নাম: জিন্নাত আলী ঘৰ নং : ২৫৩ বয়স : 37 লিঙ্গ : পুৰুষ	FCM1615925 ফটো উপলব্ধ	246 নাম : লালভানু বেগম স্বামীৰ নাম: ইছৰাফিল হক ঘৰ নং : ২৫৩ বয়স : 34 লিঙ্গ : মহিলা	FCM1615936 ফটো উপলব্ধ
247 নাম : ইউছুব আলি পিতাৰ নাম: জিন্নাত আলী ঘৰ নং : ২৫৩ বয়স : 33 লিঙ্গ : পুৰুষ	FCM2241523 ফটো উপলব্ধ	248 নাম : ছবিৰন নেছা স্বামীৰ নাম: ইউছুব আলী ঘৰ নং : ২৫৩ বয়স : 29 লিঙ্গ : মহিলা	FCM0486605 ফটো উপলব্ধ	249 নাম : মুছা আলী পিতাৰ নাম: জিন্নাত আলী ঘৰ নং : ২৫৩ বয়স : 29 লিঙ্গ : পুৰুষ	FCM0096446 ফটো উপলব্ধ
250 নাম : মাহা আলম পিতাৰ নাম: জিন্নাত আলী ঘৰ নং : ২৫৩ বয়স : 26 লিঙ্গ : পুৰুষ	FCM0477349 ফটো উপলব্ধ	251 নাম : বিবিতন নেছা স্বামীৰ নাম: মাহা আলম ঘৰ নং : 253 বয়স : 25 লিঙ্গ : মহিলা	FCM2325215 ফটো উপলব্ধ	252 নাম : ছামিৰন নেছা স্বামীৰ নাম: মুছা আলী ঘৰ নং : 253 বয়স : 24 লিঙ্গ : মহিলা	FCM2323848 ফটো উপলব্ধ
253 নাম : গেন্দাফুল নেছা স্বামীৰ নাম: আছমত আলি ঘৰ নং : ২৫৪ বয়স : 71 লিঙ্গ : মহিলা	FCM1615958 ফটো উপলব্ধ	254 নাম : ইছব আলি পিতাৰ নাম: আছমত আলি ঘৰ নং : ২৫৪ বয়স : 53 লিঙ্গ : পুৰুষ	FCM1615969 ফটো উপলব্ধ	255 নাম : ইছমহল হক পিতাৰ নাম: আছমত আলি ঘৰ নং : ২৫৪ বয়স : 49 লিঙ্গ : পুৰুষ	FCM1615981 ফটো উপলব্ধ
256 নাম : ৰূপবান নেছা স্বামীৰ নাম: ইছমহল হক ঘৰ নং : ২৫৪ বয়স : 46 লিঙ্গ : মহিলা	FCM1615992 ফটো উপলব্ধ	257 নাম : আবিল্লা বেগম স্বামীৰ নাম: ইছব আলি ঘৰ নং : ২৫৪ বয়স : 46 লিঙ্গ : মহিলা	FCM1615970 ফটো উপলব্ধ	258 নাম : ইৰফান আলি পিতাৰ নাম: আছমত আলি ঘৰ নং : ২৫৪ বয়স : 45 লিঙ্গ : পুৰুষ	FCM1616008 ফটো উপলব্ধ
259 নাম : আমিৰন নেছা স্বামীৰ নাম: ইৰফান আলি ঘৰ নং : ২৫৪ বয়স : 39 লিঙ্গ : মহিলা	FCM1616019 ফটো উপলব্ধ	260 নাম : হাবিজ উদ্দিন আলী পিতাৰ নাম: জব্বৰ আলী ঘৰ নং : 254 বয়স : 33 লিঙ্গ : পুৰুষ	FCM0096529 ফটো উপলব্ধ	261 নাম : কাসেম পিতাৰ নাম: ইছমহল ঘৰ নং : 254 বয়স : 26 লিঙ্গ : পুৰুষ	OIF0149633 ফটো উপলব্ধ
262 নাম : জেছমিনা খাতুন স্বামীৰ নাম: কাসেম ঘৰ নং : 254 বয়স : 21 লিঙ্গ : মহিলা	OIF0149658 ফটো উপলব্ধ	263 নাম : নিকিতা সৰকাৰ স্বামীৰ নাম: সুকুমাৰ সৰকাৰ ঘৰ নং : 254 বয়স : 21 লিঙ্গ : মহিলা	OIF0153098 ফটো উপলব্ধ	264 নাম : ছৰভান বেওৱা স্বামীৰ নাম: আকালু মিঞা ঘৰ নং : ২৫৫ বয়স : 67 লিঙ্গ : মহিলা	FCM1616053 ফটো উপলব্ধ
265 নাম : জব্বৰ আলি পিতাৰ নাম: আকালু মিঞা ঘৰ নং : ২৫৫ বয়স : 65 লিঙ্গ : পুৰুষ	FCM1616064 ফটো উপলব্ধ	266 নাম : নজিভান বেওৱা স্বামীৰ নাম: আকবৰ আলি ঘৰ নং : ২৫৫ বয়স : 61 লিঙ্গ : মহিলা	FCM1616086 ফটো উপলব্ধ	267 নাম : হালিমন নেছা স্বামীৰ নাম: জব্বৰ আলি ঘৰ নং : ২৫৫ বয়স : 57 লিঙ্গ : মহিলা	FCM1616075 ফটো উপলব্ধ
268 নাম : ৰহিম আলি পিতাৰ নাম: আকালু মিঞা ঘৰ নং : ২৫৫ বয়স : 53 লিঙ্গ : পুৰুষ	FCM1616111 ফটো উপলব্ধ	269 নাম : বানেছা খাতুন স্বামীৰ নাম: ৰহিম আলি ঘৰ নং : ২৫৫ বয়স : 50 লিঙ্গ : মহিলা	FCM1616122 ফটো উপলব্ধ	270 নাম : আছৰ উদ্দিন পিতাৰ নাম: জব্বৰ আলি ঘৰ নং : ২৫৫ বয়স : 44 লিঙ্গ : পুৰুষ	FCM1616133 ফটো উপলব্ধ



271 নাম : ফকিৰ আলি পিতাৰ নাম: আকবৰ আলি ঘৰ নং : ২৫৫ বয়স : 43 লিঙ্গ : পুৰুষ	FCM1616097 ফটো উপলব্ধ	272 নাম : মনোৱাৰা বেগম স্বামীৰ নাম: আছৰ উদ্দিন ঘৰ নং : ২৫৫ বয়স : 39 লিঙ্গ : মহিলা	FCM1616144 ফটো উপলব্ধ	273 নাম : মহিবুদ্দিন আলি পিতাৰ নাম: আকবৰ আলি ঘৰ নং : ২৫৫ বয়স : 37 লিঙ্গ : পুৰুষ	FCM1616100 ফটো উপলব্ধ
274 নাম : ছুলতান হুছেইন পিতাৰ নাম: আকালু মিঞা ঘৰ নং : ২৫৫ বয়স : 34 লিঙ্গ : পুৰুষ	FCM2241498 ফটো উপলব্ধ	275 নাম : বানেছা খাতুন স্বামীৰ নাম: মহিবুদ্দিন আলী ঘৰ নং : ২৫৫ বয়স : 33 লিঙ্গ : মহিলা	FCM1616031 ফটো উপলব্ধ	276 নাম : আচমিনা খাতুন স্বামীৰ নাম: হাবিজুদ্দিন আলী ঘৰ নং : 255 বয়স : 30 লিঙ্গ : মহিলা	FCM0096966 ফটো উপলব্ধ
277 নাম : হৈয়দ হুছেইন পিতাৰ নাম: আকালু মিঞা ঘৰ নং : ২৫৫ বয়স : 30 লিঙ্গ : পুৰুষ	FCM2241501 ফটো উপলব্ধ	278 নাম : ছাজেদা বেগম স্বামীৰ নাম: ফকিৰ আলী ঘৰ নং : ২৫৫ বয়স : 30 লিঙ্গ : মহিলা	FCM2241512 ফটো উপলব্ধ	279 নাম : বানিছ আলী পিতাৰ নাম: ৰহিম আলী ঘৰ নং : ২৫৫ বয়স : 29 লিঙ্গ : পুৰুষ	FCM0399766 ফটো উপলব্ধ
280 নাম : পাহিৰন নেছা স্বামীৰ নাম: ছুলতান হুছেইন ঘৰ নং : ২৫৫ বয়স : 28 লিঙ্গ : মহিলা	FCM0097246 ফটো উপলব্ধ	281 নাম : মিলিকজান নেছা স্বামীৰ নাম: হৈয়দ হুছেইন ঘৰ নং : ২৫৫ বয়স : 26 লিঙ্গ : মহিলা	FCM0481358 ফটো উপলব্ধ	282 নাম : মনুৰ আলী পিতাৰ নাম: আছৰ উদ্দিন ঘৰ নং : 255 বয়স : 24 লিঙ্গ : পুৰুষ	OIF0112326 ফটো উপলব্ধ
283 নাম : চাইনা খাতুন স্বামীৰ নাম: বানিছ আলী ঘৰ নং : 255 বয়স : 23 লিঙ্গ : মহিলা	OIF0164137 ফটো উপলব্ধ	284 নাম : মাহমুদা বেগম স্বামীৰ নাম: আফছাৰ আলী ঘৰ নং : 255 বয়স : 22 লিঙ্গ : মহিলা	FCM2269462 ফটো উপলব্ধ	285 নাম : ছেলিমা খাতুন স্বামীৰ নাম: মনুৰ আলী ঘৰ নং : 255 বয়স : 19 লিঙ্গ : মহিলা	OIF0112334 ফটো উপলব্ধ
286 নাম : আহমত আলী পিতাৰ নাম: চৰকত আলী ঘৰ নং : 255 ক বয়স : 27 লিঙ্গ : পুৰুষ	OIF0069831 ফটো উপলব্ধ	287 নাম : আশ্ৰফ আলী পিতাৰ নাম: চৰকত আলী ঘৰ নং : 255 ক বয়স : 24 লিঙ্গ : পুৰুষ	OIF0069799 ফটো উপলব্ধ	288 নাম : আহমত আলী পিতাৰ নাম: চৰকত আলী ঘৰ নং : 255 ক বয়স : 21 লিঙ্গ : পুৰুষ	OIF0069823 ফটো উপলব্ধ
289 নাম : আজিবৰ আলী পিতাৰ নাম: চৰকত আলী ঘৰ নং : 255 ক বয়স : 20 লিঙ্গ : পুৰুষ	OIF0069864 ফটো উপলব্ধ	290 নাম : ছৰকত আলি পিতাৰ নাম: আকালু মিঞা ঘৰ নং : ২৫৫ক বয়স : 48 লিঙ্গ : পুৰুষ	FCM1616155 ফটো উপলব্ধ	291 নাম : ছফেৰ আলি পিতাৰ নাম: আকালু মিঞা ঘৰ নং : ২৫৫ক বয়স : 47 লিঙ্গ : পুৰুষ	FCM1616177 ফটো উপলব্ধ
292 নাম : ৰজব আলি পিতাৰ নাম: আকালু মিঞা ঘৰ নং : ২৫৫খ বয়স : 45 লিঙ্গ : পুৰুষ	FCM1616199 ফটো উপলব্ধ	293 নাম : আজিদা বেগম স্বামীৰ নাম: ছৰকত আলি ঘৰ নং : ২৫৫ক বয়স : 44 লিঙ্গ : মহিলা	FCM1616166 ফটো উপলব্ধ	294 নাম : সমিনা বেগম স্বামীৰ নাম: ৰজব আলি ঘৰ নং : ২৫৫খ বয়স : 41 লিঙ্গ : মহিলা	FCM1616202 ফটো উপলব্ধ
295 নাম : বাহাতন নেছা স্বামীৰ নাম: ছফেৰ আলি ঘৰ নং : ২৫৫ক বয়স : 38 লিঙ্গ : মহিলা	FCM1616188 ফটো উপলব্ধ	296 নাম : আয়তান বেওৱা স্বামীৰ নাম: বীকাৰ আলি ঘৰ নং : ২৫৬ বয়স : 67 লিঙ্গ : মহিলা	FCM1616213 ফটো উপলব্ধ	297 নাম : জাহানাৰা বেগম স্বামীৰ নাম: বানিজ আলি ঘৰ নং : ২৫৬ বয়স : 39 লিঙ্গ : মহিলা	FCM1616235 ফটো উপলব্ধ
298 নাম : নুৰ মহম্মদ পিতাৰ নাম: খাবিৰ উদ্দিন ঘৰ নং : ২৫৭ বয়স : 72 লিঙ্গ : পুৰুষ	FCM1616246 ফটো উপলব্ধ	299 নাম : অমিচা খাতুন স্বামীৰ নাম: নুৰ মহম্মদ ঘৰ নং : ২৫৭ বয়স : 64 লিঙ্গ : মহিলা	FCM1616257 ফটো উপলব্ধ	300 নাম : হামেদ আলি পিতাৰ নাম: নুৰ মহম্মদ ঘৰ নং : ২৫৭ বয়স : 44 লিঙ্গ : পুৰুষ	FCM1616268 ফটো উপলব্ধ

বিধানসভা সমষ্টিৰ নম্বৰ আৰু নাম : 50-মঙলদৈ
অংশৰ নম্বৰ আৰু নাম : 1-মোৱামাৰী চাপৰি(অংশ)

301 নাম : জাহানাৰা খাতুন স্বামীৰ নাম : হামেদ আলি ঘৰ নং : ২৫৭ বয়স : 40 লিঙ্গ : মহিলা	FCM1616279 ফটো উপলব্ধ	302 নাম : আব্দুল ছামাদ পিতাৰ নাম : নূৰ মহম্মদ ঘৰ নং : ২৫৭ বয়স : 37 লিঙ্গ : পুৰুষ	FCM1616304 ফটো উপলব্ধ	303 নাম : আচিৰন নেছা স্বামীৰ নাম : আব্দুল ছামাদ ঘৰ নং : ২৫৭ বয়স : 34 লিঙ্গ : মহিলা	FCM1616291 ফটো উপলব্ধ
304 নাম : আনোৱাৰা বেগম স্বামীৰ নাম : হামেদ আলি ঘৰ নং : ২৫৭ বয়স : 27 লিঙ্গ : মহিলা	FCM0481721 ফটো উপলব্ধ	305 নাম : আবুতালেব পিতাৰ নাম : নূৰমোহাম্মদ ঘৰ নং : ২৫৭ বয়স : 27 লিঙ্গ : পুৰুষ	FCM0295816 ফটো উপলব্ধ	306 নাম : আজিৰন নেছা স্বামীৰ নাম : আবু তালেব ঘৰ নং : 257 বয়স : 23 লিঙ্গ : মহিলা	FCM2317162 ফটো উপলব্ধ
307 নাম : জামাল উদ্দিন পিতাৰ নাম : ইজ্জত আলি ঘৰ নং : ২৫৮ বয়স : 77 লিঙ্গ : পুৰুষ	FCM1616315 ফটো উপলব্ধ	308 নাম : আছিয়া খাতুন স্বামীৰ নাম : জামাল উদ্দিন ঘৰ নং : ২৫৮ বয়স : 69 লিঙ্গ : মহিলা	FCM1616326 ফটো উপলব্ধ	309 নাম : আলি হাইদৰ পিতাৰ নাম : জামাল উদ্দিন ঘৰ নং : ২৫৮ বয়স : 51 লিঙ্গ : পুৰুষ	FCM1616337 ফটো উপলব্ধ
310 নাম : জহুৰা খাতুন স্বামীৰ নাম : আলি হাইদৰ ঘৰ নং : ২৫৮ বয়স : 47 লিঙ্গ : মহিলা	FCM1616348 ফটো উপলব্ধ	311 নাম : আছৰুদ্দিন পিতাৰ নাম : জামাল উদ্দিন ঘৰ নং : ২৫৮ বয়স : 47 লিঙ্গ : পুৰুষ	FCM1616359 ফটো উপলব্ধ	312 নাম : হাফিজা বেগম স্বামীৰ নাম : আছৰুদ্দিন ঘৰ নং : ২৫৮ বয়স : 42 লিঙ্গ : মহিলা	FCM1616360 ফটো উপলব্ধ
313 নাম : আলিম উদ্দিন পিতাৰ নাম : জামাল উদ্দিন ঘৰ নং : ২৫৮ বয়স : 40 লিঙ্গ : পুৰুষ	FCM1616371 ফটো উপলব্ধ	314 নাম : আনোৱাৰা বেগম স্বামীৰ নাম : আলিম উদ্দিন ঘৰ নং : ২৫৮ বয়স : 35 লিঙ্গ : মহিলা	FCM1616020 ফটো উপলব্ধ	315 নাম : আফেল উদ্দিন আহমেদ পিতাৰ নাম : জামাল উদ্দিন ঘৰ নং : ২৫৮ বয়স : 31 লিঙ্গ : পুৰুষ	FCM2241487 ফটো উপলব্ধ
316 নাম : আছমিনা খাতুন স্বামীৰ নাম : আফেল উদ্দিন আহমেদ ঘৰ নং : ২৫৮ বয়স : 27 লিঙ্গ : মহিলা	FCM0476747 ফটো উপলব্ধ	317 নাম : হাফিজৰ ৰহমান পিতাৰ নাম : আছৰুদ্দিন ঘৰ নং : 258 বয়স : 22 লিঙ্গ : পুৰুষ	FCM1791342 ফটো উপলব্ধ	318 নাম : জহুৰুল ইছলাম পিতাৰ নাম : আলি হাইদৰ ঘৰ নং : 258 বয়স : 20 লিঙ্গ : পুৰুষ	OIF0064519 ফটো উপলব্ধ
319 নাম : ফজিৰুণ বেওৱা স্বামীৰ নাম : আজগৰ আলি ঘৰ নং : ২৫৯ বয়স : 59 লিঙ্গ : মহিলা	FCM1616382 ফটো উপলব্ধ	320 নাম : ছাবিয়া খাতুন স্বামীৰ নাম : ফৰজ আলী ঘৰ নং : 259 বয়স : 30 লিঙ্গ : মহিলা	FCM0679357 ফটো উপলব্ধ	321 নাম : ফৰজ আলী পিতাৰ নাম : ফজিৰন বেওৱা ঘৰ নং : ২৫৯ বয়স : 28 লিঙ্গ : পুৰুষ	FCM0296087 ফটো উপলব্ধ
322 নাম : আজিৰন নেছা পিতাৰ নাম : আজগৰ আলী ঘৰ নং : 259 বয়স : 27 লিঙ্গ : মহিলা	FCM1474493 ফটো উপলব্ধ	323 নাম : সলীম উদ্দিন পিতাৰ নাম : আজগৰ আলী ঘৰ নং : 259 বয়স : 25 লিঙ্গ : পুৰুষ	FCM0507525 ফটো উপলব্ধ	324 নাম : মাৰিয়া খাতুন স্বামীৰ নাম : সলীম উদ্দিন ঘৰ নং : 259 বয়স : 23 লিঙ্গ : মহিলা	FCM1474501 ফটো উপলব্ধ
325 নাম : ময়াজ উদ্দিন পিতাৰ নাম : মগৰ আলি ঘৰ নং : ২৬১ বয়স : 61 লিঙ্গ : পুৰুষ	FCM1616417 ফটো উপলব্ধ	326 নাম : খাতুন নেছা স্বামীৰ নাম : ময়াজ উদ্দিন ঘৰ নং : ২৬১ বয়স : 56 লিঙ্গ : মহিলা	FCM1616428 ফটো উপলব্ধ	327 নাম : খাদম আলী পিতাৰ নাম : ময়াজ উদ্দিন ঘৰ নং : 261 বয়স : 37 লিঙ্গ : পুৰুষ	FCM0538835 ফটো উপলব্ধ
328 নাম : আসৰা উদ্দিন পিতাৰ নাম : ময়াজ উদ্দিন ঘৰ নং : 261 বয়স : 33 লিঙ্গ : পুৰুষ	FCM0535740 ফটো উপলব্ধ	329 নাম : ছবুৰা খাতুন স্বামীৰ নাম : আসৰা উদ্দিন ঘৰ নং : 261 বয়স : 30 লিঙ্গ : মহিলা	FCM0612580 ফটো উপলব্ধ	330 নাম : আছাতুল্লা পিতাৰ নাম : ময়াজ আলী ঘৰ নং : 261 বয়স : 26 লিঙ্গ : পুৰুষ	FCM2325231 ফটো উপলব্ধ



331	OIF0162180	নাম : আহমত আলী পিতাৰ নাম: ময়াজউদ্দিন ঘৰ নং : 261 বয়স : 22 লিঙ্গ : পুৰুষ	ফটো উপলব্ধ	332	OIF0162198	নাম : শহৰ ভান স্বামীৰ নাম: আশাতুল্লা ঘৰ নং : 261 বয়স : 22 লিঙ্গ : মহিলা	ফটো উপলব্ধ	333	FCM1616439	নাম : ইয়াজ উদ্দিন পিতাৰ নাম: মগৰ আলি ঘৰ নং : 262 বয়স : 59 লিঙ্গ : পুৰুষ	ফটো উপলব্ধ
334	FCM1616440	নাম : ছালেমা খাতুন স্বামীৰ নাম: ইয়াজ উদ্দিন ঘৰ নং : 262 বয়স : 55 লিঙ্গ : মহিলা	ফটো উপলব্ধ	335	FCM0508143	নাম : ইন্জিল আলী পিতাৰ নাম: ইয়াজ আলী ঘৰ নং : 262 বয়স : 35 লিঙ্গ : পুৰুষ	ফটো উপলব্ধ	336	FCM0507913	নাম : ইছব আলী পিতাৰ নাম: ইয়াজ উদ্দিন ঘৰ নং : 262 বয়স : 29 লিঙ্গ : পুৰুষ	ফটো উপলব্ধ
337	OIF0028621	নাম : আয়ফুল বেগম স্বামীৰ নাম: এন্জিল ঘৰ নং : 262 বয়স : 28 লিঙ্গ : মহিলা	ফটো উপলব্ধ	338	OIF0028522	নাম : ফ জি বান নেছা নেছা স্বামীৰ নাম: ইছব ঘৰ নং : 262 বয়স : 25 লিঙ্গ : মহিলা	ফটো উপলব্ধ	339	OIF0028530	নাম : আমিৰ আলী পিতাৰ নাম: ইয়াজ ঘৰ নং : 262 বয়স : 23 লিঙ্গ : পুৰুষ	ফটো উপলব্ধ
340	FCM1616462	নাম : আইজুদ্দিন পিতাৰ নাম: মগৰ আলি ঘৰ নং : 263 বয়স : 65 লিঙ্গ : পুৰুষ	ফটো উপলব্ধ	341	FCM1616473	নাম : ছব্বা খাতুন স্বামীৰ নাম: আইজুদ্দিন ঘৰ নং : 263 বয়স : 60 লিঙ্গ : মহিলা	ফটো উপলব্ধ	342	FCM1616495	নাম : ইদ্রিছ আলি পিতাৰ নাম: মগৰ আলি ঘৰ নং : 263 বয়স : 51 লিঙ্গ : পুৰুষ	ফটো উপলব্ধ
343	FCM1616508	নাম : ময়ফুল নেছা স্বামীৰ নাম: ইদ্রিছ আলী ঘৰ নং : 263 বয়স : 45 লিঙ্গ : মহিলা	ফটো উপলব্ধ	344	FCM1616484	নাম : ছফেৰ আলী পিতাৰ নাম: আইজুদ্দিন ঘৰ নং : 263 বয়স : 42 লিঙ্গ : পুৰুষ	ফটো উপলব্ধ	345	FCM0018202	নাম : জয়ফুল নেছা স্বামীৰ নাম: ছফেৰ আলী ঘৰ নং : 263 বয়স : 32 লিঙ্গ : মহিলা	ফটো উপলব্ধ
346	FCM2241465	নাম : ছৰকেত আলি পিতাৰ নাম: আইজুদ্দিন ঘৰ নং : 263 বয়স : 30 লিঙ্গ : পুৰুষ	ফটো উপলব্ধ	347	FCM0297267	নাম : সূৰ্য্য ভান স্বামীৰ নাম: ছৰকেত আলী ঘৰ নং : 263 বয়স : 26 লিঙ্গ : মহিলা	ফটো উপলব্ধ	348	OIF0151191	নাম : আছফুল বেগম স্বামীৰ নাম: মহিবুদ্দিন ঘৰ নং : 263 বয়স : 20 লিঙ্গ : মহিলা	ফটো উপলব্ধ
349	FCM1616519	নাম : ফকিৰ আলি পিতাৰ নাম: সমছেৰ আলি ঘৰ নং : 265 বয়স : 49 লিঙ্গ : পুৰুষ	ফটো উপলব্ধ	350	FCM1616520	নাম : নূৰজাহান নেছা স্বামীৰ নাম: ফকিৰ আলি ঘৰ নং : 265 বয়স : 38 লিঙ্গ : মহিলা	ফটো উপলব্ধ	351	FCM1616600	নাম : আব্দুল ছালাম পিতাৰ নাম: মিয়াজুদ্দিন ঘৰ নং : 266 বয়স : 85 লিঙ্গ : পুৰুষ	ফটো উপলব্ধ
352	FCM1616531	নাম : আছিয়া বেওৱা স্বামীৰ নাম: আব্দুল বৌফ ঘৰ নং : 266 বয়স : 74 লিঙ্গ : মহিলা	ফটো উপলব্ধ	353	FCM1616553	নাম : ছহিতুন বেওৱা স্বামীৰ নাম: আব্দুল বৌফ ঘৰ নং : 266 বয়স : 69 লিঙ্গ : মহিলা	ফটো উপলব্ধ	354	FCM1616542	নাম : শুকৰ আলি পিতাৰ নাম: আব্দুল বৌফ ঘৰ নং : 266 বয়স : 54 লিঙ্গ : পুৰুষ	ফটো উপলব্ধ
355	FCM1616586	নাম : জয়ফুল নেছা স্বামীৰ নাম: শুকৰ আলি ঘৰ নং : 266 বয়স : 49 লিঙ্গ : মহিলা	ফটো উপলব্ধ	356	FCM1616564	নাম : ফকিৰ আলি পিতাৰ নাম: আব্দুল বৌফ ঘৰ নং : 266 বয়স : 48 লিঙ্গ : পুৰুষ	ফটো উপলব্ধ	357	FCM1616575	নাম : মমিন আলি পিতাৰ নাম: আব্দুল বৌফ ঘৰ নং : 266 বয়স : 41 লিঙ্গ : পুৰুষ	ফটো উপলব্ধ
358	FCM1616597	নাম : ছিৰাতন নেছা স্বামীৰ নাম: ফকিৰ আলি ঘৰ নং : 266 বয়স : 41 লিঙ্গ : মহিলা	ফটো উপলব্ধ	359	OIF0064493	নাম : আব ছালাম পিতাৰ নাম: ফকিৰ আলি ঘৰ নং : 266 বয়স : 23 লিঙ্গ : পুৰুষ	ফটো উপলব্ধ	360	FCM1616622	নাম : কমলা খাতুন স্বামীৰ নাম: আব্দুল ছালাম ঘৰ নং : 269 বয়স : 79 লিঙ্গ : মহিলা	ফটো উপলব্ধ



361 নাম : কলিম উদ্দিন পিতাৰ নাম: আব্দুল ছালাম ঘৰ নং : ২৬৭ বয়স : 55 লিঙ্গ : পুৰুষ	FCM1616633 ফটো উপলব্ধ	362 নাম : মিচিৰন নেছা স্বামীৰ নাম: কলিমুদ্দিন ঘৰ নং : ২৬৭ বয়স : 52 লিঙ্গ : মহিলা	FCM1616644 ফটো উপলব্ধ	363 নাম : মুগল আলি পিতাৰ নাম: আব্দুল ছালাম ঘৰ নং : 267 বয়স : 32 লিঙ্গ : পুৰুষ	FCM0100958 ফটো উপলব্ধ
364 নাম : ছাহাৰা খাতুন স্বামীৰ নাম: মুগল আলী ঘৰ নং : 267 বয়স : 31 লিঙ্গ : মহিলা	FCM0565069 ফটো উপলব্ধ	365 নাম : সোনা উদ্দিন পিতাৰ নাম: কলিমুদ্দিন ঘৰ নং : ২৬৭ বয়স : 30 লিঙ্গ : পুৰুষ	FCM0297747 ফটো উপলব্ধ	366 নাম : ছবিয়া খাতুন স্বামীৰ নাম: শোনা উদ্দিন ঘৰ নং : 267 বয়স : 30 লিঙ্গ : মহিলা	FCM1822485 ফটো উপলব্ধ
367 নাম : মনোহাৰ আলী পিতাৰ নাম: কলিমুদ্দিন ঘৰ নং : 267 বয়স : 26 লিঙ্গ : পুৰুষ	FCM0565150 ফটো উপলব্ধ	368 নাম : বেইলা খাতুন স্বামীৰ নাম: মনোহাৰ আলী ঘৰ নং : 267 বয়স : 24 লিঙ্গ : মহিলা	FCM1822477 ফটো উপলব্ধ	369 নাম : আহাম আলী পিতাৰ নাম: কলিমুদ্দিন ঘৰ নং : 267 বয়স : 23 লিঙ্গ : পুৰুষ	FCM1227982 ফটো উপলব্ধ
370 নাম : খাইমালা স্বামীৰ নাম: নৌশেৰ আলি ঘৰ নং : ২৬৮ বয়স : 64 লিঙ্গ : মহিলা	FCM1616655 ফটো উপলব্ধ	371 নাম : ছাবান আলি পিতাৰ নাম: নৌশেৰ আলি ঘৰ নং : ২৬৮ বয়স : 44 লিঙ্গ : পুৰুষ	FCM1616666 ফটো উপলব্ধ	372 নাম : আমেনা খাতুন স্বামীৰ নাম: ছাবান আলি ঘৰ নং : ২৬৮ বয়স : 39 লিঙ্গ : মহিলা	FCM1616677 ফটো উপলব্ধ
373 নাম : মইমনা খাতুন স্বামীৰ নাম: ছফেৰ আলী ঘৰ নং : 268 বয়স : 28 লিঙ্গ : মহিলা	OIF0047050 ফটো উপলব্ধ	374 নাম : ছফেৰ আলি পিতাৰ নাম: নৌশেৰ আলি ঘৰ নং : 268 বয়স : 27 লিঙ্গ : পুৰুষ	FCM0101329 ফটো উপলব্ধ	375 নাম : খবৰ আলী মাতৃৰ নাম: খাইমালা বেওৱা ঘৰ নং : ২৬৮ বয়স : 25 লিঙ্গ : পুৰুষ	FCM0399725 ফটো উপলব্ধ
376 নাম : অৰ্জন সৰকাৰ পিতাৰ নাম: গোপাল সৰকাৰ ঘৰ নং : 268 বয়স : 21 লিঙ্গ : পুৰুষ	OIF0156299 ফটো উপলব্ধ	377 নাম : কুলচুম বেগম পিতাৰ নাম: শ্বাৱান আলী ঘৰ নং : 268 বয়স : 19 লিঙ্গ : মহিলা	OIF0101063 ফটো উপলব্ধ	378 নাম : ৰহিম উদ্দিন আলি পিতাৰ নাম: আব্দুল ৰহমান ঘৰ নং : ২৬৯ বয়স : 66 লিঙ্গ : পুৰুষ	FCM1616688 ফটো উপলব্ধ
379 নাম : জাহাৰা খাতুন স্বামীৰ নাম: ৰহিম উদ্দিন আলি ঘৰ নং : ২৬৯ বয়স : 62 লিঙ্গ : মহিলা	FCM1616699 ফটো উপলব্ধ	380 নাম : হালিমা খাতুন স্বামীৰ নাম: মালেক উদ্দিন ঘৰ নং : ২৬৯ বয়স : 53 লিঙ্গ : মহিলা	FCM1616713 ফটো উপলব্ধ	381 নাম : মালেক উদ্দিন পিতাৰ নাম: আব্দুল ৰহমান ঘৰ নং : ২৬৯ বয়স : 52 লিঙ্গ : পুৰুষ	FCM1616702 ফটো উপলব্ধ
382 নাম : জাহেৰ আলী পিতাৰ নাম: ৰহিম উদ্দিন আলী ঘৰ নং : ২৬৯ বয়স : 36 লিঙ্গ : পুৰুষ	FCM0018203 ফটো উপলব্ধ	383 নাম : ইজিৰন নেছা স্বামীৰ নাম: জাহেৰ আলী ঘৰ নং : ২৬৯ বয়স : 32 লিঙ্গ : মহিলা	FCM1624722 ফটো উপলব্ধ	384 নাম : ফুলবাছাৰ স্বামীৰ নাম: হজৰত আলী ঘৰ নং : 269 বয়স : 28 লিঙ্গ : মহিলা	FCM0678920 ফটো উপলব্ধ
385 নাম : হজৰত আলি পিতাৰ নাম: ৰহিম উদ্দিন আলী ঘৰ নং : 269 বয়স : 28 লিঙ্গ : পুৰুষ	FCM0101436 ফটো উপলব্ধ	386 নাম : হানিফ আলী পিতাৰ নাম: মালেক উদ্দিন ঘৰ নং : 269 বয়স : 25 লিঙ্গ : পুৰুষ	FCM0678904 ফটো উপলব্ধ	387 নাম : উচমান আলী পিতাৰ নাম: ৰহিম উদ্দিন আলী ঘৰ নং : 269 বয়স : 25 লিঙ্গ : পুৰুষ	FCM0678847 ফটো উপলব্ধ
388 নাম : দীন ইছলাম পিতাৰ নাম: ৰহিম উদ্দিন আলী ঘৰ নং : 269 বয়স : 22 লিঙ্গ : পুৰুষ	OIF0080184 ফটো উপলব্ধ	389 নাম : মাজেদা খাতুন স্বামীৰ নাম: ওচমানি আলী ঘৰ নং : 269 বয়স : 21 লিঙ্গ : মহিলা	OIF0137786 ফটো উপলব্ধ	390 নাম : ফাৰুক আহমেদ পিতাৰ নাম: ৰহিম উদ্দিন আলী ঘৰ নং : 269 বয়স : 19 লিঙ্গ : পুৰুষ	OIF0140277 ফটো উপলব্ধ



391 নাম : হামেদ আলি পিতাৰ নাম: হাচেন আলি ঘৰ নং : ২৭০ বয়স : 62 লিঙ্গ : পুৰুষ	FCM1616724 ফটো উপলব্ধ	392 নাম : ওৰফুল নেছা স্বামীৰ নাম: হামেদ আলি ঘৰ নং : ২৭০ বয়স : 52 লিঙ্গ : মহিলা	FCM1616735 ফটো উপলব্ধ	393 নাম : হাইদৰ আলি পিতাৰ নাম: হাচেন আলি ঘৰ নং : ২৭০ বয়স : 47 লিঙ্গ : পুৰুষ	FCM1616757 ফটো উপলব্ধ
394 নাম : জমিলা বেগম স্বামীৰ নাম: হাইদৰ আলী ঘৰ নং : ২৭০ বয়স : 41 লিঙ্গ : মহিলা	FCM1616768 ফটো উপলব্ধ	395 নাম : বেগম নেচা স্বামীৰ নাম: হামেদ আলী ঘৰ নং : ২৭০ বয়স : 34 লিঙ্গ : মহিলা	FCM1616779 ফটো উপলব্ধ	396 নাম : আছিয়া খাতুন স্বামীৰ নাম: উৰুফাঈদ আলী ঘৰ নং : ২৭০ বয়স : 32 লিঙ্গ : মহিলা	FCM1616780 ফটো উপলব্ধ
397 নাম : উৰুফ উদ্দিন পিতাৰ নাম: হামেদ আলী ঘৰ নং : ২৭০ বয়স : 32 লিঙ্গ : পুৰুষ	FCM0018204 ফটো উপলব্ধ	398 নাম : ৰহিম আলী পিতাৰ নাম: হামেদ আলী ঘৰ নং : ২৭০ বয়স : 30 লিঙ্গ : পুৰুষ	FCM0299107 ফটো উপলব্ধ	399 নাম : ছানৱাৰা বেগম স্বামীৰ নাম: ৰেজ্জাক আলী ঘৰ নং : 270 বয়স : 27 লিঙ্গ : মহিলা	OIF0012880 ফটো উপলব্ধ
400 নাম : নৰ্জিমা বেগম স্বামীৰ নাম: ৰহিম আলী ঘৰ নং : 270 বয়স : 26 লিঙ্গ : মহিলা	FCM1514348 ফটো উপলব্ধ	401 নাম : ৰেজ্জাক আলী পিতাৰ নাম: হামিদ আলী ঘৰ নং : 270 বয়স : 23 লিঙ্গ : পুৰুষ	FCM1514355 ফটো উপলব্ধ	402 নাম : কুদ্দুছ আলী পিতাৰ নাম: খবিৰউদ্দিন ঘৰ নং : ২৭১ বয়স : 69 লিঙ্গ : পুৰুষ	FCM1616791 ফটো উপলব্ধ
403 নাম : গোলাপী বেগম স্বামীৰ নাম: কুদ্দুছ আলি ঘৰ নং : ২৭১ বয়স : 57 লিঙ্গ : মহিলা	FCM1616804 ফটো উপলব্ধ	404 নাম : ইব্রাহিম আলী পিতাৰ নাম: কুদ্দুছ আলী ঘৰ নং : 271 বয়স : 25 লিঙ্গ : পুৰুষ	FCM1183128 ফটো উপলব্ধ	405 নাম : অছিম উদ্দিন পিতাৰ নাম: চুভাহান আলি ঘৰ নং : ২৭২ বয়স : 67 লিঙ্গ : পুৰুষ	FCM1616815 ফটো উপলব্ধ
406 নাম : নুৰজাহান নেছা স্বামীৰ নাম: অছিম উদ্দিন ঘৰ নং : ২৭২ বয়স : 53 লিঙ্গ : মহিলা	FCM1616826 ফটো উপলব্ধ	407 নাম : মহঃ নুৰমহম্মদ আলী পিতাৰ নাম: অছিম উদ্দিন ঘৰ নং : 272 বয়স : 26 লিঙ্গ : পুৰুষ	FCM0624296 ফটো উপলব্ধ	408 নাম : চন্দ্ৰ ভান স্বামীৰ নাম: মহঃ নুৰমহম্মদ আলী ঘৰ নং : 272 বয়স : 26 লিঙ্গ : মহিলা	FCM2325256 ফটো উপলব্ধ
409 নাম : মগবুল হুছেইন পিতাৰ নাম: আচিম উদ্দিন ঘৰ নং : 272 বয়স : 25 লিঙ্গ : পুৰুষ	FCM1513639 ফটো উপলব্ধ	410 নাম : চাহিদা খাতুন স্বামীৰ নাম: মগবুল হুছেইন ঘৰ নং : 272 বয়স : 23 লিঙ্গ : মহিলা	FCM2325181 ফটো উপলব্ধ	411 নাম : জমিলা খাতুন পিতাৰ নাম: মইনুউদ্দিন ঘৰ নং : 272 বয়স : 22 লিঙ্গ : মহিলা	FCM1617414 ফটো উপলব্ধ
412 নাম : বেগম বেওৱা স্বামীৰ নাম: মইনুউদ্দিন ঘৰ নং : ২৭৩ বয়স : 77 লিঙ্গ : মহিলা	FCM1616837 ফটো উপলব্ধ	413 নাম : ইছমাইল হক পিতাৰ নাম: মইনুউদ্দিন ঘৰ নং : ২৭৩ বয়স : 59 লিঙ্গ : পুৰুষ	FCM1616848 ফটো উপলব্ধ	414 নাম : মজিবন নেছা স্বামীৰ নাম: ইছমাইল হক ঘৰ নং : ২৭৩ বয়স : 49 লিঙ্গ : মহিলা	FCM1616859 ফটো উপলব্ধ
415 নাম : ইছৰ আলি পিতাৰ নাম: মইনুউদ্দিন উদ্দিন ঘৰ নং : ২৭৩ বয়স : 45 লিঙ্গ : পুৰুষ	FCM1616860 ফটো উপলব্ধ	416 নাম : আছিয়া খাতুন স্বামীৰ নাম: ইছৰ আলি ঘৰ নং : ২৭৩ বয়স : 38 লিঙ্গ : মহিলা	FCM1616871 ফটো উপলব্ধ	417 নাম : ইছৰাফিল হক পিতাৰ নাম: মইনুউদ্দিন ঘৰ নং : ২৭৩ বয়স : 35 লিঙ্গ : পুৰুষ	FCM0018205 ফটো উপলব্ধ
418 নাম : ৰৌশানুৰা বেগম স্বামীৰ নাম: ইছানবী ঘৰ নং : ২৭৩ বয়স : 32 লিঙ্গ : মহিলা	FCM0299727 ফটো উপলব্ধ	419 নাম : ৰহিমা খাতুন স্বামীৰ নাম: ইছৰাফিল হক ঘৰ নং : ২৭৩ বয়স : 31 লিঙ্গ : মহিলা	FCM0018206 ফটো উপলব্ধ	420 নাম : ইছানবী পিতাৰ নাম: বেগম বেওৱা ঘৰ নং : ২৭৩ বয়স : 30 লিঙ্গ : পুৰুষ	FCM0490185 ফটো উপলব্ধ



421	FCM0477695	ফটো উপলব্ধ	422	FCM0621441	ফটো উপলব্ধ	423	FCM2323350	ফটো উপলব্ধ
নাম : হুছেইন আলী মাতৃৰ নাম: বেগম বেওঁৱা ঘৰ নং : ২৭৩ বয়স : 27 লিঙ্গ : পুৰুষ			নাম : ওচমান আলী পিতাৰ নাম: মাইনুউদ্দিন ঘৰ নং : 273 বয়স : 26 লিঙ্গ : পুৰুষ			নাম : মজিবৰ আলী পিতাৰ নাম: ইছমাইল হক ঘৰ নং : 273 বয়স : 25 লিঙ্গ : পুৰুষ		
424	FCM1604248	ফটো উপলব্ধ	425	FCM1604271	ফটো উপলব্ধ	426	FCM1791359	ফটো উপলব্ধ
নাম : মজিবৰ আলী পিতাৰ নাম: ইচ মেল হক ঘৰ নং : 273 বয়স : 24 লিঙ্গ : পুৰুষ			নাম : মামণি বেগম স্বামীৰ নাম: হুছেইন আলী ঘৰ নং : 273 বয়স : 22 লিঙ্গ : মহিলা			নাম : ছবিৰা বেগম স্বামীৰ নাম: মজিবৰ আলী ঘৰ নং : 273 বয়স : 22 লিঙ্গ : মহিলা		
427	FCM1880566	ফটো উপলব্ধ	428	FCM2323343	ফটো উপলব্ধ	429	OIF0083477	ফটো উপলব্ধ
নাম : মজিদ আলী পিতাৰ নাম: ইছমাইল হক ঘৰ নং : 273 বয়স : 22 লিঙ্গ : পুৰুষ			নাম : মজিদ আলী পিতাৰ নাম: ইছমাইল হক ঘৰ নং : 273 বয়স : 22 লিঙ্গ : পুৰুষ			নাম : বস্তম আলী পিতাৰ নাম: মাইনুউদ্দিন ঘৰ নং : 273 বয়স : 21 লিঙ্গ : পুৰুষ		
430	OIF0137372	ফটো উপলব্ধ	431	FCM1616906	ফটো উপলব্ধ	432	FCM1616882	ফটো উপলব্ধ
নাম : জুলেখা পাৰবিনু স্বামীৰ নাম: বস্তম আলী ঘৰ নং : ২৭৩ বয়স : 20 লিঙ্গ : মহিলা			নাম : খবিৰা বেওঁৱা স্বামীৰ নাম: নূৰ মহম্মদ ঘৰ নং : ২৭৪ বয়স : 87 লিঙ্গ : মহিলা			নাম : খবৰ আলি পিতাৰ নাম: নূৰ মহম্মদ ঘৰ নং : ২৭৪ বয়স : 60 লিঙ্গ : পুৰুষ		
433	FCM1616893	ফটো উপলব্ধ	434	FCM1616917	ফটো উপলব্ধ	435	FCM1616928	ফটো উপলব্ধ
নাম : ছবিৰা নেছা স্বামীৰ নাম: খবৰ আলি ঘৰ নং : ২৭৪ বয়স : 57 লিঙ্গ : মহিলা			নাম : আছাব আলি পিতাৰ নাম: নূৰ মহম্মদ ঘৰ নং : ২৭৪ বয়স : 54 লিঙ্গ : পুৰুষ			নাম : জয়নব বেগম স্বামীৰ নাম: আছাব আলি ঘৰ নং : ২৭৪ বয়স : 47 লিঙ্গ : মহিলা		
436	FCM1616939	ফটো উপলব্ধ	437	FCM0104067	ফটো উপলব্ধ	438	FCM0669051	ফটো উপলব্ধ
নাম : চাইনা বেওঁৱা স্বামীৰ নাম: ইমান আলি ঘৰ নং : ২৭৪ বয়স : 45 লিঙ্গ : মহিলা			নাম : ছাইদুৰ বহমান পিতাৰ নাম: খবৰ আলী ঘৰ নং : 274 বয়স : 31 লিঙ্গ : পুৰুষ			নাম : চান মিয়া পিতাৰ নাম: ইমান আলী ঘৰ নং : 274 বয়স : 26 লিঙ্গ : মহিলা		
439	FCM2301968	ফটো উপলব্ধ	440	FCM0669069	ফটো উপলব্ধ	441	OIF0083386	ফটো উপলব্ধ
নাম : মহম্মদ হাফিজুৰ বহমান পিতাৰ নাম: মহম্মদ খবৰ আলি ঘৰ নং : 274 বয়স : 25 লিঙ্গ : পুৰুষ			নাম : বলাহি খাতুন স্বামীৰ নাম: চান মিয়া ঘৰ নং : 274 বয়স : 25 লিঙ্গ : মহিলা			নাম : আছমিনা বেগম স্বামীৰ নাম: ছাইদুৰ বহমান ঘৰ নং : 274 বয়স : 22 লিঙ্গ : মহিলা		
442	OIF0114090	ফটো উপলব্ধ	443	FCM1616940	ফটো উপলব্ধ	444	FCM1616951	ফটো উপলব্ধ
নাম : মহিদুল ইছলাম পিতাৰ নাম: ইমান আলী ঘৰ নং : 274 বয়স : 19 লিঙ্গ : পুৰুষ			নাম : ইচমাইল হুছেইন পিতাৰ নাম: নূৰ মহম্মদ ঘৰ নং : ২৭৫ বয়স : 57 লিঙ্গ : পুৰুষ			নাম : ছয়মন নেছা স্বামীৰ নাম: ইচমাইল হুছেইন ঘৰ নং : ২৭৫ বয়স : 52 লিঙ্গ : মহিলা		
445	FCM0104489	ফটো উপলব্ধ	446	FCM0505115	ফটো উপলব্ধ	447	FCM0508200	ফটো উপলব্ধ
নাম : ছাজাহান আলী পিতাৰ নাম: ইছমাইল হুছেইন ঘৰ নং : 275 বয়স : 31 লিঙ্গ : মহিলা			নাম : আব্দুল ছালাম পিতাৰ নাম: ইছমাইল হুছেইন ঘৰ নং : 275 বয়স : 27 লিঙ্গ : পুৰুষ			নাম : আহিদুৰ বহমান পিতাৰ নাম: খবৰ আলী ঘৰ নং : 275 বয়স : 27 লিঙ্গ : পুৰুষ		
448	FCM1481381	ফটো উপলব্ধ	449	FCM1704063	ফটো উপলব্ধ	450	OIF0108928	ফটো উপলব্ধ
নাম : অজুফা খাতুন স্বামীৰ নাম: সাজাহান আলী ঘৰ নং : 275 বয়স : 24 লিঙ্গ : মহিলা			নাম : বাশমিনা বেগম স্বামীৰ নাম: আব্দুল ছালাম ঘৰ নং : 275 বয়স : 23 লিঙ্গ : মহিলা			নাম : বেহেনা বেগম স্বামীৰ নাম: আহিদুৰ বহমান ঘৰ নং : 275 বয়স : 21 লিঙ্গ : মহিলা		

বিধানসভা সমষ্টিৰ নম্বৰ আৰু নাম : 50-মঙলদৈ
অংশৰ নম্বৰ আৰু নাম : 1-মোৱামাৰী চাপৰি(অংশ)

451 নাম : বাতাসী খাতুন স্বামীৰ নাম: হানিফ আলি ঘৰ নং : ২৭৬ বয়স : 53 লিঙ্গ : মহিলা	FCM1616973 ফটো উপলব্ধ	452 নাম : আচমত আলি পিতাৰ নাম: হানিফ আলি ঘৰ নং : ২৭৬ বয়স : 42 লিঙ্গ : পুৰুষ	FCM1616984 ফটো উপলব্ধ	453 নাম : সৰুফা খাতুন স্বামীৰ নাম: আচমত আলী ঘৰ নং : ২৭৬ বয়স : 32 লিঙ্গ : মহিলা	FCM1617001 ফটো উপলব্ধ
454 নাম : বাছেদ আলী পিতাৰ নাম: হানিফ আলী ঘৰ নং : 276 বয়স : 23 লিঙ্গ : পুৰুষ	OIF0109876 ফটো উপলব্ধ	455 নাম : বদৰ উদ্দিন পিতাৰ নাম: হানিফ আলী ঘৰ নং : 276 বয়স : 21 লিঙ্গ : পুৰুষ	OIF0142752 ফটো উপলব্ধ	456 নাম : খাতিমান নেছা স্বামীৰ নাম: আব্দুল ছামাদ ঘৰ নং : ২৭৭ বয়স : 67 লিঙ্গ : মহিলা	FCM1617012 ফটো উপলব্ধ
457 নাম : আব্দুল খালেক পিতাৰ নাম: আব্দুল ছামাদ ঘৰ নং : ২৭৭ বয়স : 49 লিঙ্গ : পুৰুষ	FCM1617023 ফটো উপলব্ধ	458 নাম : আনোৱাৰা খাতুন স্বামীৰ নাম: আব্দুল খালেক ঘৰ নং : ২৭৭ বয়স : 44 লিঙ্গ : মহিলা	FCM1617034 ফটো উপলব্ধ	459 নাম : মোন্নাত আলি পিতাৰ নাম: আব্দুল ছামাদ ঘৰ নং : ২৭৭ বয়স : 44 লিঙ্গ : পুৰুষ	FCM1617045 ফটো উপলব্ধ
460 নাম : মনছেৰ আলি পিতাৰ নাম: আব্দুল ছামাদ ঘৰ নং : ২৭৭ বয়স : 43 লিঙ্গ : পুৰুষ	FCM1617067 ফটো উপলব্ধ	461 নাম : আছিয়া বেগম স্বামীৰ নাম: মোন্নাত আলি ঘৰ নং : ২৭৭ বয়স : 41 লিঙ্গ : মহিলা	FCM1617056 ফটো উপলব্ধ	462 নাম : নালভান নেছা স্বামীৰ নাম: মনছেৰ আলি ঘৰ নং : ২৭৭ বয়স : 40 লিঙ্গ : মহিলা	FCM1617078 ফটো উপলব্ধ
463 নাম : তালেব উদ্দিন আহমেদ পিতাৰ নাম: আব্দুল ছামাদ ঘৰ নং : 277 বয়স : 29 লিঙ্গ : পুৰুষ	FCM0487405 ফটো উপলব্ধ	464 নাম : আনোৱাৰা হুছেইন পিতাৰ নাম: আব্দুল খালেক ঘৰ নং : 277 বয়স : 26 লিঙ্গ : পুৰুষ	FCM0531798 ফটো উপলব্ধ	465 নাম : অহিতন নেছা স্বামীৰ নাম: আলতাফ আলী ঘৰ নং : 277 বয়স : 24 লিঙ্গ : মহিলা	OIF0145128 ফটো উপলব্ধ
466 নাম : মছিবন নেছা স্বামীৰ নাম: তালেব উদ্দিন আহমেদ ঘৰ নং : 277 বয়স : 22 লিঙ্গ : মহিলা	FCM1717180 ফটো উপলব্ধ	467 নাম : আলতাফ আলী পিতাৰ নাম: আব্দুল খালেক ঘৰ নং : 277 বয়স : 22 লিঙ্গ : পুৰুষ	OIF0049502 ফটো উপলব্ধ	468 নাম : জহিবন নেছা স্বামীৰ নাম: আনোৱাৰা হুছেইন ঘৰ নং : 277 বয়স : 20 লিঙ্গ : মহিলা	OIF0144097 ফটো উপলব্ধ
469 নাম : ছাৰাভান বেওৱা স্বামীৰ নাম: জবেদ আলি ঘৰ নং : ২৭৯ বয়স : 71 লিঙ্গ : মহিলা	FCM1617090 ফটো উপলব্ধ	470 নাম : চাহাব আলি পিতাৰ নাম: জবেদ আলি ঘৰ নং : ২৭৯ বয়স : 56 লিঙ্গ : পুৰুষ	FCM1617103 ফটো উপলব্ধ	471 নাম : শ্বাহালুম আলি পিতাৰ নাম: জবেদ আলি ঘৰ নং : ২৭৯ বয়স : 53 লিঙ্গ : পুৰুষ	FCM1617114 ফটো উপলব্ধ
472 নাম : মালেকা খাতুন স্বামীৰ নাম: শ্বাহালুম আলি ঘৰ নং : ২৭৯ বয়স : 51 লিঙ্গ : মহিলা	FCM1617125 ফটো উপলব্ধ	473 নাম : মাহা আলম হক মাতৃৰ নাম: ছাৰাভান বেওৱা ঘৰ নং : 279 বয়স : 23 লিঙ্গ : পুৰুষ	FCM2295400 ফটো উপলব্ধ	474 নাম : মালেকউদ্দিন পিতাৰ নাম: শ্বাহআলম আলী ঘৰ নং : 279 বয়স : 23 লিঙ্গ : পুৰুষ	FCM2315240 ফটো উপলব্ধ
475 নাম : চিৰাজুল হক পিতাৰ নাম: জবেদ আলি ঘৰ নং : ২৮১ বয়স : 77 লিঙ্গ : পুৰুষ	FCM1617136 ফটো উপলব্ধ	476 নাম : নতিবণু নেছা স্বামীৰ নাম: চিৰাজুল হক ঘৰ নং : ২৮১ বয়স : 67 লিঙ্গ : মহিলা	FCM1617147 ফটো উপলব্ধ	477 নাম : মতিবৰ বহমান পিতাৰ নাম: চিৰাজুল হক ঘৰ নং : ২৮১ বয়স : 45 লিঙ্গ : পুৰুষ	FCM1617158 ফটো উপলব্ধ
478 নাম : মতিন আলি পিতাৰ নাম: চিৰাজুল হক ঘৰ নং : ২৮১ বয়স : 42 লিঙ্গ : পুৰুষ	FCM1617170 ফটো উপলব্ধ	479 নাম : সন্ধ্যাফুল বেগম স্বামীৰ নাম: মতিবৰ বহমান ঘৰ নং : ২৮১ বয়স : 39 লিঙ্গ : মহিলা	FCM1617169 ফটো উপলব্ধ	480 নাম : ছুবিয়া খাতুন স্বামীৰ নাম: মতিন আলি ঘৰ নং : ২৮১ বয়স : 38 লিঙ্গ : মহিলা	FCM1617181 ফটো উপলব্ধ



481 নাম : হেকিম আলী পিতাৰ নাম: বহিজল হক ঘৰ নং : ২৮১ বয়স : 38 লিঙ্গ : পুৰুষ	FCM1617192 ফটো উপলব্ধ	482 নাম : ছাহিনা খাতুন স্বামীৰ নাম: হেকিম আলী ঘৰ নং : ২৮১ বয়স : 34 লিঙ্গ : মহিলা	FCM0018208 ফটো উপলব্ধ	483 নাম : কদম আলী পিতাৰ নাম: চিৰাজল হক ঘৰ নং : ২৮১ বয়স : 30 লিঙ্গ : পুৰুষ	FCM0018209 ফটো উপলব্ধ
484 নাম : ছকমান আলী পিতাৰ নাম: বহিজল হক ঘৰ নং : ২৮১ বয়স : 29 লিঙ্গ : পুৰুষ	FCM0018210 ফটো উপলব্ধ	485 নাম : জুবোদা বেগম স্বামীৰ নাম: ছোবাহান আলী ঘৰ নং : ২৮১ বয়স : 27 লিঙ্গ : মহিলা	FCM0301945 ফটো উপলব্ধ	486 নাম : শহীদা খাতুন পিতাৰ নাম: কদম আলী ঘৰ নং : 281 বয়স : 26 লিঙ্গ : মহিলা	OIF0063271 ফটো উপলব্ধ
487 নাম : শৰিফ আলী পিতাৰ নাম: মতিবৰ বহমান ঘৰ নং : 281 বয়স : 23 লিঙ্গ : পুৰুষ	FCM2324622 ফটো উপলব্ধ	488 নাম : শুকুৰ আলী পিতাৰ নাম: সিবাজুল হক ঘৰ নং : 281 বয়স : 22 লিঙ্গ : পুৰুষ	OIF0145433 ফটো উপলব্ধ	489 নাম : সাহিদা খাতুন স্বামীৰ নাম: শুকুৰ আলী ঘৰ নং : 281 বয়স : 20 লিঙ্গ : মহিলা	OIF0142000 ফটো উপলব্ধ
490 নাম : আব্দুৰ বহমান পিতাৰ নাম: বহিজল হক ঘৰ নং : 281ক বয়স : 25 লিঙ্গ : পুৰুষ	FCM0623165 ফটো উপলব্ধ	491 নাম : মাৰিয়া খাতুন স্বামীৰ নাম: ছকমান আলী ঘৰ নং : 281ক বয়স : 22 লিঙ্গ : মহিলা	FCM1656776 ফটো উপলব্ধ	492 নাম : সুকজান নেছা পিতাৰ নাম: বহিজল হক ঘৰ নং : 281ক বয়স : 20 লিঙ্গ : মহিলা	OIF0089458 ফটো উপলব্ধ
493 নাম : বহিজল হক পিতাৰ নাম: জবেদ আলি ঘৰ নং : ২৮১ক বয়স : 64 লিঙ্গ : পুৰুষ	FCM1617205 ফটো উপলব্ধ	494 নাম : আচমা খাতুন স্বামীৰ নাম: বহিজল হক ঘৰ নং : ২৮১ক বয়স : 59 লিঙ্গ : মহিলা	FCM1617216 ফটো উপলব্ধ	495 নাম : গফুৰ আলি পিতাৰ নাম: বহিজল হক ঘৰ নং : ২৮১ক বয়স : 41 লিঙ্গ : পুৰুষ	FCM1617227 ফটো উপলব্ধ
496 নাম : আমিনা খাতুন স্বামীৰ নাম: গফুৰ আলি ঘৰ নং : ২৮১ক বয়স : 37 লিঙ্গ : মহিলা	FCM1617238 ফটো উপলব্ধ	497 নাম : ছোবাহান আলী পিতাৰ নাম: বহিজল হক ঘৰ নং : ২৮১ক বয়স : 31 লিঙ্গ : পুৰুষ	FCM0018211 ফটো উপলব্ধ	498 নাম : তাৰাতান নেছা স্বামীৰ নাম: জয়নাল আবেদিন ঘৰ নং : ২৮২ বয়স : 68 লিঙ্গ : মহিলা	FCM1617250 ফটো উপলব্ধ
499 নাম : তাহেৰ আলি পিতাৰ নাম: জয়নাল আবেদিন ঘৰ নং : ২৮২ বয়স : 48 লিঙ্গ : পুৰুষ	FCM1617261 ফটো উপলব্ধ	500 নাম : তফেৰ আলি পিতাৰ নাম: জয়নাল আবেদিন ঘৰ নং : ২৮২ বয়স : 44 লিঙ্গ : পুৰুষ	FCM1617283 ফটো উপলব্ধ	501 নাম : জামফুল নেছা স্বামীৰ নাম: তাহেৰ আলি ঘৰ নং : ২৮২ বয়স : 42 লিঙ্গ : মহিলা	FCM1617272 ফটো উপলব্ধ
502 নাম : জাহিৰা বেগম স্বামীৰ নাম: তফেৰ আলি ঘৰ নং : ২৮২ বয়স : 37 লিঙ্গ : মহিলা	FCM1617294 ফটো উপলব্ধ	503 নাম : আকবৰ আলী পিতাৰ নাম: জয়নাল আবেদিন ঘৰ নং : ২৮২ বয়স : 32 লিঙ্গ : পুৰুষ	FCM0481069 ফটো উপলব্ধ	504 নাম : চন্দ্ৰ ভানু স্বামীৰ নাম: জাফৰ আলি ঘৰ নং : 282 বয়স : 31 লিঙ্গ : মহিলা	FCM0106716 ফটো উপলব্ধ
505 নাম : জাফৰ আলি পিতাৰ নাম: জয়নাল আবেদিন ঘৰ নং : 282 বয়স : 30 লিঙ্গ : পুৰুষ	FCM0106807 ফটো উপলব্ধ	506 নাম : জবিৰন নেছা পিতাৰ নাম: জয়নাল আবেদিন ঘৰ নং : 282 বয়স : 26 লিঙ্গ : মহিলা	FCM2325173 ফটো উপলব্ধ	507 নাম : ছহৰ ভানু বেগম স্বামীৰ নাম: আকবৰ আলী ঘৰ নং : 282 বয়স : 26 লিঙ্গ : মহিলা	FCM2325223 ফটো উপলব্ধ
508 নাম : জমৰুদ্দিন পিতাৰ নাম: তাহেৰ আলী ঘৰ নং : 282 বয়স : 22 লিঙ্গ : পুৰুষ	FCM2325140 ফটো উপলব্ধ	509 নাম : জহুৰুদ্দিন পিতাৰ নাম: আব্দুল জুব্বাৰ ঘৰ নং : ২৮৩ বয়স : 49 লিঙ্গ : পুৰুষ	FCM1617329 ফটো উপলব্ধ	510 নাম : কফিল উদ্দিন পিতাৰ নাম: আব্দুল জুব্বাৰ ঘৰ নং : ২৮৩ বয়স : 46 লিঙ্গ : পুৰুষ	FCM1617341 ফটো উপলব্ধ



511 নাম : নাজিৰ আলি পিতাৰ নাম: আব্দুল জুব্বাৰ ঘৰ নং : ২৮৩ বয়স : 42 লিঙ্গ : পুৰুষ	FCM0018212 ফটো উপলব্ধ	E 512 নাম : নজিমা বেগম স্বামীৰ নাম: কাফিল উদ্দিন ঘৰ নং : ২৮৩ বয়স : 41 লিঙ্গ : মহিলা	FCM1617352 ফটো উপলব্ধ	513 নাম : আমিৰন নেছা স্বামীৰ নাম: নাজিৰ আলী ঘৰ নং : 283 বয়স : 38 লিঙ্গ : মহিলা	FCM0508234 ফটো উপলব্ধ
514 নাম : ইয়াকুব আলী পিতাৰ নাম: আব্দুল জুব্বাৰ ঘৰ নং : 283 বয়স : 31 লিঙ্গ : পুৰুষ	FCM0106989 ফটো উপলব্ধ	515 নাম : আমেনা বেগম স্বামীৰ নাম: কাফিল উদ্দিন ঘৰ নং : ২৮৩ বয়স : 30 লিঙ্গ : মহিলা	FCM0489823 ফটো উপলব্ধ	516 নাম : মুৰ্শিদা খাতুন স্বামীৰ নাম: ইয়াকুব আলী ঘৰ নং : ২৮৩ বয়স : 29 লিঙ্গ : মহিলা	FCM0302356 ফটো উপলব্ধ
517 নাম : ইমান আলি পিতাৰ নাম: আব্দুল জুব্বাৰ ঘৰ নং : 283 বয়স : 28 লিঙ্গ : পুৰুষ	FCM0107128 ফটো উপলব্ধ	518 নাম : আজগৰ আলী পিতাৰ নাম: জহিৰ উদ্দিন ঘৰ নং : 283 বয়স : 26 লিঙ্গ : পুৰুষ	FCM0623959 ফটো উপলব্ধ	519 নাম : আনোৱাৰা বেগম স্বামীৰ নাম: ইমান আলী ঘৰ নং : 283 বয়স : 26 লিঙ্গ : মহিলা	FCM1654433 ফটো উপলব্ধ
520 নাম : জবিৰন বেগম পিতাৰ নাম: জহুৰুদ্দিন ঘৰ নং : 283 বয়স : 24 লিঙ্গ : মহিলা	FCM1162791 ফটো উপলব্ধ	521 নাম : মল্লিকা বেগম পিতাৰ নাম: জহুৰুদ্দিন ঘৰ নং : 283 বয়স : 21 লিঙ্গ : মহিলা	OIF0148254 ফটো উপলব্ধ	522 নাম : মঃ আমিৰ হুছেইন পিতাৰ নাম: মঃ নাজিৰ আলী ঘৰ নং : 283 বয়স : 20 লিঙ্গ : পুৰুষ	OIF0139618 ফটো উপলব্ধ
523 নাম : কুৰমান আলি পিতাৰ নাম: নফেল মণ্ডল ঘৰ নং : ২৮৪ বয়স : 67 লিঙ্গ : পুৰুষ	FCM1617363 ফটো উপলব্ধ	524 নাম : জয়ফুল নেছা স্বামীৰ নাম: কুৰমান আলি ঘৰ নং : ২৮৪ বয়স : 55 লিঙ্গ : মহিলা	FCM1617374 ফটো উপলব্ধ	525 নাম : জবান আলি পিতাৰ নাম: কুৰমান আলি ঘৰ নং : ২৮৪ বয়স : 37 লিঙ্গ : পুৰুষ	FCM1617385 ফটো উপলব্ধ
526 নাম : ৰহিমা খাতুন স্বামীৰ নাম: কোৰমান আলী ঘৰ নং : ২৮৪ বয়স : 37 লিঙ্গ : মহিলা	FCM1624824 ফটো উপলব্ধ	527 নাম : মবান আলী পিতাৰ নাম: কোৰমান আলী ঘৰ নং : ২৮৪ বয়স : 32 লিঙ্গ : পুৰুষ	FCM0018213 ফটো উপলব্ধ	528 নাম : মমতাজ বেগম স্বামীৰ নাম: জবান আলী ঘৰ নং : ২৮৪ বয়স : 31 লিঙ্গ : মহিলা	FCM0018214 ফটো উপলব্ধ
529 নাম : হাচিনা খাতুন স্বামীৰ নাম: মবান আলী ঘৰ নং : ২৮৪ বয়স : 30 লিঙ্গ : মহিলা	FCM0018215 ফটো উপলব্ধ	530 নাম : আহাৰ আলী পিতাৰ নাম: কোৰমান আলী ঘৰ নং : ২৮৪ বয়স : 29 লিঙ্গ : পুৰুষ	FCM0302539 ফটো উপলব্ধ	531 নাম : ইন্দাদুল হক পিতাৰ নাম: কোৰমান আলী ঘৰ নং : 284 বয়স : 26 লিঙ্গ : পুৰুষ	FCM0569574 ফটো উপলব্ধ
532 নাম : জৰিনা খাতুন স্বামীৰ নাম: আহাৰ আলী ঘৰ নং : 284 বয়স : 26 লিঙ্গ : মহিলা	FCM0314443 ফটো উপলব্ধ	533 নাম : বানেচা খাতুন স্বামীৰ নাম: ইন্দাদুল হক ঘৰ নং : 284 বয়স : 24 লিঙ্গ : মহিলা	FCM1513654 ফটো উপলব্ধ	534 নাম : বাহাৰুল ইছলাম পিতাৰ নাম: কুৰমান আলী ঘৰ নং : 284 বয়স : 21 লিঙ্গ : পুৰুষ	OIF0078238 ফটো উপলব্ধ
535 নাম : অহেজ আলি পিতাৰ নাম: মজিব্বৰ ৰহমান ঘৰ নং : ২৮৬ বয়স : 47 লিঙ্গ : পুৰুষ	FCM1617443 ফটো উপলব্ধ	536 নাম : ফুলেছা খাতুন স্বামীৰ নাম: অহেজ আলি ঘৰ নং : ২৮৬ বয়স : 45 লিঙ্গ : মহিলা	FCM1617454 ফটো উপলব্ধ	537 নাম : জহৰ আলি পিতাৰ নাম: মজিব্বৰ ৰহমান ঘৰ নং : ২৮৬ বয়স : 43 লিঙ্গ : পুৰুষ	FCM1617465 ফটো উপলব্ধ
538 নাম : বানেছা খাতুন স্বামীৰ নাম: জহৰ আলি ঘৰ নং : ২৮৬ বয়স : 39 লিঙ্গ : মহিলা	FCM1617476 ফটো উপলব্ধ	539 নাম : আবু তাহিৰ আলী পিতাৰ নাম: মজিব্বৰ ৰহমান ঘৰ নং : ২৮৬ বয়স : 34 লিঙ্গ : পুৰুষ	FCM0018216 ফটো উপলব্ধ	540 নাম : নূৰন নেছা বেগম স্বামীৰ নাম: আবু তাহিৰ আলী ঘৰ নং : ২৮৬ বয়স : 31 লিঙ্গ : মহিলা	FCM0018217 ফটো উপলব্ধ

বিধানসভা সমষ্টিৰ নম্বৰ আৰু নাম : 50-মঙলদৈ
অংশৰ নম্বৰ আৰু নাম : 1-মোৱামাৰী চাপৰি(অংশ)

541	OIF0095448	ফটো উপলব্ধ	542	FCM1617498	ফটো উপলব্ধ	543	FCM1617501	ফটো উপলব্ধ
নাম : শাকিল আহমেদ পিতাৰ নাম: আহেজ আলী ঘৰ নং : 286 বয়স : 19 লিঙ্গ : পুৰুষ			নাম : আব্দুল জলিল পিতাৰ নাম: নফেল শেখ ঘৰ নং : 2৮৭ বয়স : 62 লিঙ্গ : পুৰুষ			নাম : ছৰভান বেগম স্বামীৰ নাম: আব্দুল জলিল ঘৰ নং : 2৮৭ বয়স : 53 লিঙ্গ : মহিলা		
544	FCM1617512	ফটো উপলব্ধ	545	FCM0018219	ফটো উপলব্ধ	546	FCM0489609	ফটো উপলব্ধ
নাম : জালালুদ্দিন আহমেদ পিতাৰ নাম: নফেল শেখ ঘৰ নং : 2৮৭ বয়স : 45 লিঙ্গ : পুৰুষ			নাম : মুস্তাফা আলী পিতাৰ নাম: আব্দুল জলিল ঘৰ নং : 2৮৭ বয়স : 30 লিঙ্গ : পুৰুষ			নাম : সাহিদা খাতুন স্বামীৰ নাম: জালাল আহমেদ ঘৰ নং : 2৮৭ বয়স : 28 লিঙ্গ : মহিলা		
547	FCM2325249	ফটো উপলব্ধ	548	OIF0157503	ফটো উপলব্ধ	549	FCM1617534	ফটো উপলব্ধ
নাম : মোছা আলী পিতাৰ নাম: আব্দুল জলিল ঘৰ নং : 287 বয়স : 25 লিঙ্গ : পুৰুষ			নাম : নজৰুল ইছলাম পিতাৰ নাম: কমল উদ্দিন ঘৰ নং : 287 বয়স : 19 লিঙ্গ : পুৰুষ			নাম : নূৰভান বেগম স্বামীৰ নাম: কামালুদ্দিন ঘৰ নং : 2৮৭ক বয়স : 44 লিঙ্গ : মহিলা		
550	FCM1617545	ফটো উপলব্ধ	551	FCM1617556	ফটো উপলব্ধ	552	FCM0303198	ফটো উপলব্ধ
নাম : আবেদ আলি পিতাৰ নাম: হজৰত আলি ঘৰ নং : 2৮৮ বয়স : 63 লিঙ্গ : পুৰুষ			নাম : ফুলবান নেছা স্বামীৰ নাম: আবেদ আলি ঘৰ নং : 2৮৮ বয়স : 48 লিঙ্গ : মহিলা			নাম : সাজাহান আলী পিতাৰ নাম: আবেদ আলি ঘৰ নং : 2৮৮ বয়স : 29 লিঙ্গ : পুৰুষ		
553	FCM0499806	ফটো উপলব্ধ	554	FCM1514389	ফটো উপলব্ধ	555	FCM1811397	ফটো উপলব্ধ
নাম : আজাহাৰ আলী পিতাৰ নাম: আবেদ আলী ঘৰ নং : 288 বয়স : 25 লিঙ্গ : পুৰুষ			নাম : হাফিজা খাতুন স্বামীৰ নাম: সাজাহান আলী ঘৰ নং : 288 বয়স : 24 লিঙ্গ : মহিলা			নাম : উম্মো হানী বেগম স্বামীৰ নাম: আজাহাৰ আলী ঘৰ নং : 288 বয়স : 23 লিঙ্গ : মহিলা		
556	FCM1617567	ফটো উপলব্ধ	557	FCM1617589	ফটো উপলব্ধ	558	FCM1617603	ফটো উপলব্ধ
নাম : আজিজুল হক পিতাৰ নাম: দুদু মিঞা ঘৰ নং : 2৮৯ বয়স : 53 লিঙ্গ : পুৰুষ			নাম : আছিয়া খাতুন স্বামীৰ নাম: আজিজুল হক ঘৰ নং : 2৮৯ বয়স : 46 লিঙ্গ : মহিলা			নাম : ৰফিকুল ইছলাম পিতাৰ নাম: দুদু মিঞা ঘৰ নং : 2৮৯ বয়স : 41 লিঙ্গ : পুৰুষ		
559	FCM0489484	ফটো উপলব্ধ	560	FCM0018220	ফটো উপলব্ধ	561	FCM0303396	ফটো উপলব্ধ
নাম : ৰজেনা বেগম স্বামীৰ নাম: মইনুল হক ঘৰ নং : 2৮৯ বয়স : 32 লিঙ্গ : মহিলা			নাম : মইনুল হক পিতাৰ নাম: দুদু মিঞা ঘৰ নং : 2৮৯ বয়স : 31 লিঙ্গ : পুৰুষ			নাম : মালেনচা বেগম স্বামীৰ নাম: ৰফিকুল ইছলাম ঘৰ নং : 2৮৯ বয়স : 29 লিঙ্গ : মহিলা		
562	FCM0399824	ফটো উপলব্ধ	563	FCM1617489	ফটো উপলব্ধ	564	OIF0070508	ফটো উপলব্ধ
নাম : খালিদা আকতাৰা বেগম পিতাৰ নাম: আজিজুল হক ঘৰ নং : 2৮৯ বয়স : 25 লিঙ্গ : মহিলা			নাম : মিনাৰা বেগম পিতাৰ নাম: আজিজুল হক ঘৰ নং : 289 বয়স : 22 লিঙ্গ : মহিলা			নাম : তন্জিনা বেগম পিতাৰ নাম: আজিজুল হক ঘৰ নং : 289 বয়স : 20 লিঙ্গ : মহিলা		
565	FCM1617614	ফটো উপলব্ধ	566	FCM1617625	ফটো উপলব্ধ	567	FCM1617636	ফটো উপলব্ধ
নাম : জহিৰন বেওঁৱা স্বামীৰ নাম: জবেদ আলী ঘৰ নং : ২৯১ বয়স : 64 লিঙ্গ : মহিলা			নাম : জহৰ আলি পিতাৰ নাম: আলাউ উদ্দিন ঘৰ নং : ২৯১ বয়স : 44 লিঙ্গ : পুৰুষ			নাম : জামফুল নেছা স্বামীৰ নাম: জহৰ আলি ঘৰ নং : ২৯১ বয়স : 40 লিঙ্গ : মহিলা		
568	FCM1617647	ফটো উপলব্ধ	569	FCM0109678	ফটো উপলব্ধ	570	FCM1850627	ফটো উপলব্ধ
নাম : মহৰ আলি পিতাৰ নাম: আলাউ উদ্দিন ঘৰ নং : ২৯১ বয়স : 40 লিঙ্গ : পুৰুষ			নাম : মৰ্জিনা খাতুন স্বামীৰ নাম: মহৰ আলী ঘৰ নং : 291 বয়স : 30 লিঙ্গ : মহিলা			নাম : জমিৰ আলী পিতাৰ নাম: জহৰ আলী ঘৰ নং : 291 বয়স : 25 লিঙ্গ : পুৰুষ		



571 নাম : ছাহেবা খাতুন স্বামীৰ নাম : জামিৰ আলী ঘৰ নং : 291 বয়স : 25 লিঙ্গ : মহিলা	OIF0162982 ফটো উপলব্ধ	572 নাম : আমিৰ আলী পিতাৰ নাম : জহৰ ঘৰ নং : 291 বয়স : 24 লিঙ্গ : পুৰুষ	OIF0053892 ফটো উপলব্ধ	573 নাম : আব্দুল আজিদ পিতাৰ নাম : আহেদ আলী ঘৰ নং : 292 বয়স : 72 লিঙ্গ : পুৰুষ	FCM1617658 ফটো উপলব্ধ
574 নাম : ছবিৰন নেছা স্বামীৰ নাম : আব্দুল আজিদ ঘৰ নং : 292 বয়স : 64 লিঙ্গ : মহিলা	FCM1617669 ফটো উপলব্ধ	575 নাম : ছাইদুল হক পিতাৰ নাম : আব্দুল আজিদ ঘৰ নং : 292 বয়স : 46 লিঙ্গ : পুৰুষ	FCM1617670 ফটো উপলব্ধ	576 নাম : বাবুল হুছেইন পিতাৰ নাম : আব্দুল আজিদ ঘৰ নং : 292 বয়স : 44 লিঙ্গ : পুৰুষ	FCM1617692 ফটো উপলব্ধ
577 নাম : মজিৰন নেছা স্বামীৰ নাম : বাবুল হুছেইন ঘৰ নং : 292 বয়স : 42 লিঙ্গ : মহিলা	FCM1617681 ফটো উপলব্ধ	578 নাম : ছাইদুল ইছলাম পিতাৰ নাম : আব্দুল আজিদ ঘৰ নং : 292 বয়স : 37 লিঙ্গ : পুৰুষ	FCM0018221 ফটো উপলব্ধ	579 নাম : আমেনা খাতুন স্বামীৰ নাম : ছাইদুল ইছলাম ঘৰ নং : 292 বয়স : 32 লিঙ্গ : মহিলা	FCM0018223 ফটো উপলব্ধ
580 নাম : দৰজিনা বেগম স্বামীৰ নাম : ছাইদুল হক ঘৰ নং : 292 বয়স : 31 লিঙ্গ : মহিলা	FCM0018222 ফটো উপলব্ধ	581 নাম : ছফিকুল ইছলাম পিতাৰ নাম : আব্দুল আজিদ ঘৰ নং : 292 বয়স : 29 লিঙ্গ : পুৰুষ	FCM0304329 ফটো উপলব্ধ	582 নাম : ৰফিকুল ইছলাম পিতাৰ নাম : আব্দুল আজিদ ঘৰ নং : 292 বয়স : 27 লিঙ্গ : পুৰুষ	FCM0304378 ফটো উপলব্ধ
583 নাম : ফজিৰন নেছা পিতাৰ নাম : আব্দুল আজিদ ঘৰ নং : 292 বয়স : 26 লিঙ্গ : মহিলা	FCM0500512 ফটো উপলব্ধ	584 নাম : জৰিফুল বেগম স্বামীৰ নাম : ছফিকুল ইছলাম ঘৰ নং : 292 বয়স : 24 লিঙ্গ : মহিলা	FCM1710334 ফটো উপলব্ধ	# 585 নাম : ৰহিমা খাতুন স্বামীৰ নাম : ৰফিকুল ইছলাম ঘৰ নং : 292 বয়স : 22 লিঙ্গ : মহিলা	FCM1943141 ফটো উপলব্ধ
586 নাম : আনাৰ হুছেইন পিতাৰ নাম : ফয়াজ আলি ঘৰ নং : 298 বয়স : 48 লিঙ্গ : পুৰুষ	FCM1617772 ফটো উপলব্ধ	587 নাম : জয়ফুল নেছা স্বামীৰ নাম : আনাৰ হুছেইন ঘৰ নং : 298 বয়স : 45 লিঙ্গ : মহিলা	FCM1617783 ফটো উপলব্ধ	588 নাম : কমল উদ্দিন পিতাৰ নাম : আব্দুল ছালাম ঘৰ নং : 298 বয়স : 59 লিঙ্গ : পুৰুষ	FCM1617830 ফটো উপলব্ধ
589 নাম : ছব্বা খাতুন স্বামীৰ নাম : কমল উদ্দিন ঘৰ নং : 298 বয়স : 52 লিঙ্গ : মহিলা	FCM1617841 ফটো উপলব্ধ	590 নাম : ছোবাহান আলী পিতাৰ নাম : কমল উদ্দিন ঘৰ নং : 298 বয়স : 35 লিঙ্গ : পুৰুষ	FCM1617852 ফটো উপলব্ধ	591 নাম : ৰেজিনা বেগম স্বামীৰ নাম : ছোবাহান আলি ঘৰ নং : 298 বয়স : 32 লিঙ্গ : মহিলা	FCM0305177 ফটো উপলব্ধ
592 নাম : দ্বীন ইছলাম পিতাৰ নাম : কমল উদ্দিন ঘৰ নং : 298 বয়স : 27 লিঙ্গ : পুৰুষ	FCM0305268 ফটো উপলব্ধ	593 নাম : আনজুমা বেগম স্বামীৰ নাম : দ্বীন ইছলাম ঘৰ নং : 298 বয়স : 22 লিঙ্গ : মহিলা	FCM2325199 ফটো উপলব্ধ	594 নাম : ৰমজান আলী পিতাৰ নাম : খবৰ আলী ঘৰ নং : 298 বয়স : 21 লিঙ্গ : পুৰুষ	OIF0083352 ফটো উপলব্ধ
595 নাম : কুলচুম বেওৱা স্বামীৰ নাম : মেঘা শেখ ঘৰ নং : 299 বয়স : 77 লিঙ্গ : মহিলা	FCM1617863 ফটো উপলব্ধ	596 নাম : কুদ্দুছ আলি পিতাৰ নাম : মেঘা শেখ ঘৰ নং : 299 বয়স : 54 লিঙ্গ : পুৰুষ	FCM1617874 ফটো উপলব্ধ	597 নাম : ছুব্বা বেগম স্বামীৰ নাম : কুদ্দুছ আলি ঘৰ নং : 299 বয়স : 47 লিঙ্গ : মহিলা	FCM1617885 ফটো উপলব্ধ
598 নাম : ছফিকুল ইছলাম পিতাৰ নাম : কুদ্দুছ আলি ঘৰ নং : 299 বয়স : 26 লিঙ্গ : পুৰুষ	FCM0481820 ফটো উপলব্ধ	599 নাম : চম্পা ভানু স্বামীৰ নাম : ছফিকুল ইছলাম ঘৰ নং : 299 বয়স : 26 লিঙ্গ : মহিলা	FCM2321008 ফটো উপলব্ধ	600 নাম : ৰবিউল হক পিতাৰ নাম : আজমামুদ হক ঘৰ নং : 302 বয়স : 59 লিঙ্গ : পুৰুষ	FCM1617896 ফটো উপলব্ধ



601 নাম : জহুৰা বেগম স্বামীৰ নাম: ৰবিউল হক ঘৰ নং : ৩০২ বয়স : 53 লিঙ্গ : মহিলা	FCM1617909 ফটো উপলব্ধ	602 নাম : ফজৰ আলি পিতাৰ নাম: ৰবিউল হক ঘৰ নং : ৩০২ বয়স : 38 লিঙ্গ : পুৰুষ	FCM1617976 ফটো উপলব্ধ	603 নাম : আহেৰ আলি পিতাৰ নাম: ৰবিউল হক ঘৰ নং : ৩০২ বয়স : 36 লিঙ্গ : পুৰুষ	FCM1617987 ফটো উপলব্ধ
604 নাম : অবিৰন নোচা স্বামীৰ নাম: ফজৰ আলী ঘৰ নং : ৩০২ বয়স : 33 লিঙ্গ : মহিলা	FCM1617943 ফটো উপলব্ধ	605 নাম : দুলাল হুছেইন পিতাৰ নাম: ৰবিউল হক ঘৰ নং : ৩০২ বয়স : 30 লিঙ্গ : পুৰুষ	FCM0479824 ফটো উপলব্ধ	606 নাম : ছলিমা খাতুন স্বামীৰ নাম: আহেৰ আলী ঘৰ নং : 302 বয়স : 28 লিঙ্গ : মহিলা	FCM0114348 ফটো উপলব্ধ
607 নাম : ছাদেক আলী পিতাৰ নাম: ৰবিউল হক ঘৰ নং : 302 বয়স : 28 লিঙ্গ : পুৰুষ	FCM0507558 ফটো উপলব্ধ	608 নাম : অ মিচা খাতুন স্বামীৰ নাম: দুলাল হুছেইন ঘৰ নং : ৩০২ বয়স : 27 লিঙ্গ : মহিলা	FCM0487827 ফটো উপলব্ধ	609 নাম : আব্দুল হামেদ পিতাৰ নাম: ৰবিউল হক ঘৰ নং : 302 বয়স : 26 লিঙ্গ : পুৰুষ	FCM0507616 ফটো উপলব্ধ
610 নাম : নাজিমা বেগম স্বামীৰ নাম: ছাদেক আলী ঘৰ নং : 302 বয়স : 26 লিঙ্গ : মহিলা	FCM0664664 ফটো উপলব্ধ	611 নাম : সাহিদা বেগম স্বামীৰ নাম: আব্দুল হামেদ ঘৰ নং : 302 বয়স : 24 লিঙ্গ : মহিলা	FCM1959303 ফটো উপলব্ধ	612 নাম : ছাইদুৰ ৰহমান পিতাৰ নাম: মোজাম্মেল আলী ঘৰ নং : 302 খ বয়স : 23 লিঙ্গ : পুৰুষ	FCM1746825 ফটো উপলব্ধ
613 নাম : মৈমনা খাতুন স্বামীৰ নাম: ছাইদুৰ ৰহমান ঘৰ নং : 302 বয়স : 23 লিঙ্গ : মহিলা	OIF0001370 ফটো উপলব্ধ	614 নাম : মেহেৰ আলী পিতাৰ নাম: ৰবিউল হক ঘৰ নং : 302 বয়স : 23 লিঙ্গ : পুৰুষ	OIF0152199 ফটো উপলব্ধ	615 নাম : তাহেৰ আলী পিতাৰ নাম: ৰবিউল হক ঘৰ নং : 302 বয়স : 21 লিঙ্গ : পুৰুষ	OIF0152207 ফটো উপলব্ধ
616 নাম : ছামচল হক পিতাৰ নাম: মোজাম্মেল আলী ঘৰ নং : 302ক বয়স : 26 লিঙ্গ : পুৰুষ	FCM0508127 ফটো উপলব্ধ	617 নাম : মৈমনা খাতুন স্বামীৰ নাম: ছাইদুৰ ৰহমান ঘৰ নং : 302 ক বয়স : 24 লিঙ্গ : মহিলা	FCM2325405 ফটো উপলব্ধ	618 নাম : হামিদা বেগম স্বামীৰ নাম: লোকমান আলি ঘৰ নং : ৩০২খ বয়স : 40 লিঙ্গ : মহিলা	FCM1618060 ফটো উপলব্ধ
S 619 নাম : পুনৰ উদ্দিন পিতাৰ নাম: দুৰ্গা শেখ ঘৰ নং : ৩০২খ বয়স : 84 লিঙ্গ : পুৰুষ	FCM1618015 ফটো উপলব্ধ	620 নাম : মোজাম্মেল আলি পিতাৰ নাম: ময়ছিন আলি ঘৰ নং : ৩০২ক বয়স : 54 লিঙ্গ : পুৰুষ	FCM1618004 ফটো উপলব্ধ	621 নাম : ছাহেৰা ভান স্বামীৰ নাম: মোজাম্মেল আলি ঘৰ নং : ৩০২ক বয়স : 50 লিঙ্গ : মহিলা	FCM1617998 ফটো উপলব্ধ
622 নাম : লোকমান আলি পিতাৰ নাম: পুনৰ উদ্দিন ঘৰ নং : ৩০২খ বয়স : 50 লিঙ্গ : পুৰুষ	FCM1618059 ফটো উপলব্ধ	S 623 নাম : দুৰ্গা বৈৰাগী পিতাৰ নাম: বলাই বৈৰাগী ঘৰ নং : ৩০৪ বয়স : 49 লিঙ্গ : পুৰুষ	FCM1618106 ফটো উপলব্ধ	S 624 নাম : ফুলমালা বৈৰাগী স্বামীৰ নাম: দুৰ্গা বৈৰাগী ঘৰ নং : ৩০৪ বয়স : 44 লিঙ্গ : মহিলা	FCM1618117 ফটো উপলব্ধ
625 নাম : গৌৰী বিশ্বাস পিতাৰ নাম: মোহনবাসী বিশ্বাস ঘৰ নং : ৩০৫ বয়স : 63 লিঙ্গ : পুৰুষ	FCM1618139 ফটো উপলব্ধ	626 নাম : পুষ্প বিশ্বাস স্বামীৰ নাম: গৌৰী বিশ্বাস ঘৰ নং : ৩০৫ বয়স : 53 লিঙ্গ : মহিলা	FCM1618140 ফটো উপলব্ধ	627 নাম : চৰণ বৈৰাগী পিতাৰ নাম: ছাদাম বৈৰাগী ঘৰ নং : ৩০৬ বয়স : 46 লিঙ্গ : পুৰুষ	FCM1618184 ফটো উপলব্ধ
628 নাম : কুশ মণ্ডল পিতাৰ নাম: ছাদাম মণ্ডল ঘৰ নং : ৩০৬ বয়স : 42 লিঙ্গ : পুৰুষ	FCM1618220 ফটো উপলব্ধ	629 নাম : সুন্দৰী বৈৰাগী স্বামীৰ নাম: চৰণ বৈৰাগী ঘৰ নং : ৩০৬ বয়স : 41 লিঙ্গ : মহিলা	FCM1618195 ফটো উপলব্ধ	630 নাম : গোলাপী মণ্ডল স্বামীৰ নাম: কুশ মণ্ডল ঘৰ নং : ৩০৬ বয়স : 37 লিঙ্গ : মহিলা	FCM1618231 ফটো উপলব্ধ



631 নাম : যতীশ মণ্ডল পিতাৰ নাম: ধীৰেন মণ্ডল ঘৰ নং : ৩০৭ বয়স : 52 লিঙ্গ : পুৰুষ	FCM1618242 ফটো উপলব্ধ	632 নাম : মনোৰঞ্জন ৰায় পিতাৰ নাম: কানাই ৰায় ঘৰ নং : ৩০৮ বয়স : 52 লিঙ্গ : পুৰুষ	FCM1618264 ফটো উপলব্ধ	633 নাম : ৰংমালা ৰায় স্বামীৰ নাম: মনোৰঞ্জন ৰায় ঘৰ নং : ৩০৮ বয়স : 46 লিঙ্গ : মহিলা	FCM1618286 ফটো উপলব্ধ
634 নাম : কৰ্ণ ৰয় পিতাৰ নাম: যতীশ ৰয় ঘৰ নং : 308 বয়স : 22 লিঙ্গ : পুৰুষ	FCM1650068 ফটো উপলব্ধ	635 নাম : কিৰন ৰায় পিতাৰ নাম: যতীশ ৰয় ঘৰ নং : 308 ক বয়স : 21 লিঙ্গ : পুৰুষ	OIF0133082 ফটো উপলব্ধ	636 নাম : যতীশ ৰায় পিতাৰ নাম: কানাই ৰায় ঘৰ নং : ৩০৮ ক বয়স : 49 লিঙ্গ : পুৰুষ	FCM1618297 ফটো উপলব্ধ
637 নাম : ছণ্ডিকা ৰায় স্বামীৰ নাম: যতীশ ৰায় ঘৰ নং : ৩০৮ ক বয়স : 44 লিঙ্গ : মহিলা	FCM1618300 ফটো উপলব্ধ	638 নাম : গোবিন্দ মণ্ডল পিতাৰ নাম: বাবুলাল মণ্ডল ঘৰ নং : ৩০৯ বয়স : 37 লিঙ্গ : পুৰুষ	FCM1618388 ফটো উপলব্ধ	639 নাম : পুণিমা মণ্ডল স্বামীৰ নাম: গোবন্দ মণ্ডল ঘৰ নং : ৩০৯ বয়স : 32 লিঙ্গ : মহিলা	FCM2241534 ফটো উপলব্ধ
640 নাম : নন্দৰানী মণ্ডল স্বামীৰ নাম: গোবিন্দ মণ্ডল ঘৰ নং : ৩০৯ বয়স : 32 লিঙ্গ : মহিলা	FCM2241545 ফটো উপলব্ধ	641 নাম : প্ৰেম কৃষ্ণ মণ্ডল পিতাৰ নাম: পান্নাত মণ্ডল ঘৰ নং : 310 ক বয়স : 26 লিঙ্গ : পুৰুষ	OIF0039289 ফটো উপলব্ধ	642 নাম : সুব্ধ মণ্ডল পিতাৰ নাম: পান্নাত মণ্ডল ঘৰ নং : 310 ক বয়স : 21 লিঙ্গ : পুৰুষ	OIF0159889 ফটো উপলব্ধ
643 নাম : অঞ্জনা বিশ্বাস স্বামীৰ নাম: প্ৰেম কৃষ্ণ মণ্ডল ঘৰ নং : 310 ক বয়স : 20 লিঙ্গ : মহিলা	OIF0159897 ফটো উপলব্ধ	644 নাম : পান্নাত মণ্ডল পিতাৰ নাম: মাধৱ মণ্ডল ঘৰ নং : ৩১০ ক বয়স : 51 লিঙ্গ : পুৰুষ	FCM1618399 ফটো উপলব্ধ	645 নাম : সৰস্বতী মণ্ডল স্বামীৰ নাম: পান্নাত মণ্ডল ঘৰ নং : ৩১০ ক বয়স : 44 লিঙ্গ : মহিলা	FCM1618402 ফটো উপলব্ধ
646 নাম : হৰেকৃষ্ণ মণ্ডল পিতাৰ নাম: পান্নাত মণ্ডল ঘৰ নং : ৩১০ ক বয়স : 33 লিঙ্গ : পুৰুষ	FCM1618413 ফটো উপলব্ধ	647 নাম : মাধৱী মন্ডল স্বামীৰ নাম: হৰেকৃষ্ণ মন্ডল ঘৰ নং : 311 ক বয়স : 29 লিঙ্গ : মহিলা	FCM0493312 ফটো উপলব্ধ	648 নাম : গোপাল মণ্ডল পিতাৰ নাম: ৰামমোহন মণ্ডল ঘৰ নং : ৩১২ বয়স : 55 লিঙ্গ : পুৰুষ	FCM1618446 ফটো উপলব্ধ
649 নাম : অঞ্জলী মণ্ডল স্বামীৰ নাম: গোপাল মণ্ডল ঘৰ নং : ৩১২ বয়স : 47 লিঙ্গ : মহিলা	FCM1618457 ফটো উপলব্ধ	650 নাম : গবিন্দ মন্ডল পিতাৰ নাম: গোপাল মন্ডল ঘৰ নং : ৩১২ বয়স : 26 লিঙ্গ : পুৰুষ	FCM0477646 ফটো উপলব্ধ	651 নাম : প্ৰনিতা মণ্ডল স্বামীৰ নাম: গোবিন্দ মণ্ডল ঘৰ নং : 312 বয়স : 26 লিঙ্গ : মহিলা	FCM2320851 ফটো উপলব্ধ
652 নাম : ৰবীন্দ্ৰ মণ্ডল পিতাৰ নাম: গোপাল মণ্ডল ঘৰ নং : 312 বয়স : 23 লিঙ্গ : পুৰুষ	FCM2320927 ফটো উপলব্ধ	653 নাম : ৰাইমোহন মণ্ডল পিতাৰ নাম: ব্ৰজবাসী মণ্ডল ঘৰ নং : ৩১৩ বয়স : 77 লিঙ্গ : পুৰুষ	FCM1618468 ফটো উপলব্ধ	654 নাম : ৰেনবালা মণ্ডল স্বামীৰ নাম: ৰাইমোহন মণ্ডল ঘৰ নং : ৩১৩ বয়স : 59 লিঙ্গ : মহিলা	FCM1618479 ফটো উপলব্ধ
655 নাম : জয়কৃষ্ণ মণ্ডল পিতাৰ নাম: ৰায়মোহন মণ্ডল ঘৰ নং : ৩১৩ বয়স : 41 লিঙ্গ : পুৰুষ	FCM1618480 ফটো উপলব্ধ	656 নাম : বলোৰাম মণ্ডল পিতাৰ নাম: ৰায়মোহন মণ্ডল ঘৰ নং : ৩১৩ বয়স : 37 লিঙ্গ : পুৰুষ	FCM1618491 ফটো উপলব্ধ	657 নাম : সুৰাগী মণ্ডল স্বামীৰ নাম: জয়কৃষ্ণ মণ্ডল ঘৰ নং : ৩১৩ বয়স : 30 লিঙ্গ : মহিলা	FCM2241589 ফটো উপলব্ধ
658 নাম : সঙ্গীতা মন্ডল স্বামীৰ নাম: বলোৰাম মন্ডল ঘৰ নং : ৩১৩ বয়স : 27 লিঙ্গ : মহিলা	FCM0481333 ফটো উপলব্ধ	659 নাম : ইন্দ্ৰেশ্বৰ শইকীয়া পিতাৰ নাম: চন্দ্ৰকান্ত শইকীয়া ঘৰ নং : ৩১৬ বয়স : 53 লিঙ্গ : পুৰুষ	FCM1618515 ফটো উপলব্ধ	660 নাম : ডালিমী শইকীয়া স্বামীৰ নাম: ইন্দ্ৰেশ্বৰ শইকীয়া ঘৰ নং : ৩১৬ বয়স : 44 লিঙ্গ : মহিলা	FCM1618526 ফটো উপলব্ধ



661 নাম : অদিতী শইকীয়া পিতাৰ নাম: ইন্দেশ্বৰ শইকীয়া ঘৰ নং : 316 বয়স : 22 লিঙ্গ : মহিলা	FCM2313716 ফটো উপলব্ধ	662 নাম : প্ৰসাদী ভৰালী স্বামীৰ নাম: ৰাখাল ভৰালী ঘৰ নং : 329 বয়স : 47 লিঙ্গ : মহিলা	FCM1618537 ফটো উপলব্ধ	663 নাম : গোপী নাথ ভৰালী পিতাৰ নাম: ৰাখাল ভৰালী ঘৰ নং : 329 বয়স : 35 লিঙ্গ : পুৰুষ	FCM1618548 ফটো উপলব্ধ
664 নাম : সৰলতা বিশাস ভৰালী স্বামীৰ নাম: গোপী নাথ ভৰালী ঘৰ নং : 317 বয়স : 22 লিঙ্গ : মহিলা	OIF0159418 ফটো উপলব্ধ	665 নাম : নন্দ ডেকা পিতাৰ নাম: বসুন্ধৰ ডেকা ঘৰ নং : 318 বয়স : 49 লিঙ্গ : পুৰুষ	FCM1618559 ফটো উপলব্ধ	666 নাম : কনিকা চহৰীয়া স্বামীৰ নাম: নন্দ ডেকা ঘৰ নং : 318 বয়স : 43 লিঙ্গ : মহিলা	FCM1618560 ফটো উপলব্ধ
667 নাম : কৃষ্ণমনি ডেকা পিতাৰ নাম: নন্দ ডেকা ঘৰ নং : 318 বয়স : 20 লিঙ্গ : পুৰুষ	OIF0043828 ফটো উপলব্ধ	668 নাম : শোভন ডেকা পিতাৰ নাম: লেতৰু ডেকা ঘৰ নং : 321 বয়স : 57 লিঙ্গ : পুৰুষ	FCM1618628 ফটো উপলব্ধ	669 নাম : সোমেশ্বৰী ডেকা স্বামীৰ নাম: শোভন ডেকা ঘৰ নং : 321 বয়স : 47 লিঙ্গ : মহিলা	FCM1618639 ফটো উপলব্ধ
670 নাম : কমলেশ্বৰ ডেকা পিতাৰ নাম: শোভন ডেকা ঘৰ নং : 321 বয়স : 27 লিঙ্গ : পুৰুষ	FCM0481861 ফটো উপলব্ধ	671 নাম : হৰেন চহৰীয়া পিতাৰ নাম: ভেঙুৱা চহৰীয়া ঘৰ নং : 323 বয়স : 54 লিঙ্গ : পুৰুষ	FCM1618673 ফটো উপলব্ধ	S 672 নাম : কনিকা চহৰীয়া স্বামীৰ নাম: হৰেন চহৰীয়া ঘৰ নং : 323 বয়স : 49 লিঙ্গ : মহিলা	FCM1618684 ফটো উপলব্ধ
673 নাম : কৰ্ণৰাম ডেকা পিতাৰ নাম: দুৰ্গেশ্বৰ ডেকা ঘৰ নং : 328 বয়স : 64 লিঙ্গ : পুৰুষ	FCM1618695 ফটো উপলব্ধ	674 নাম : ৰমণী চহৰীয়া পিতাৰ নাম: সুন্দৰ চহৰীয়া ঘৰ নং : 325 বয়স : 64 লিঙ্গ : পুৰুষ	FCM1618720 ফটো উপলব্ধ	675 নাম : কল্পনা চহৰীয়া স্বামীৰ নাম: ৰমণী চহৰীয়া ঘৰ নং : 325 বয়স : 57 লিঙ্গ : মহিলা	FCM1618731 ফটো উপলব্ধ
676 নাম : ৰিংকী চহৰীয়া পিতাৰ নাম: ৰমণী চহৰীয়া ঘৰ নং : 325 বয়স : 21 লিঙ্গ : মহিলা	OIF0021857 ফটো উপলব্ধ	677 নাম : ফুলেশ্বৰ চহৰীয়া পিতাৰ নাম: ৰজত চহৰীয়া ঘৰ নং : 326 বয়স : 60 লিঙ্গ : পুৰুষ	FCM1618753 ফটো উপলব্ধ	678 নাম : গীতাজলী চহৰীয়া স্বামীৰ নাম: ফুলেশ্বৰ চহৰীয়া ঘৰ নং : 326 বয়স : 54 লিঙ্গ : মহিলা	FCM1618764 ফটো উপলব্ধ
679 নাম : ধনমণি চহৰীয়া পিতাৰ নাম: ফুলেশ্বৰ চহৰীয়া ঘৰ নং : 326 বয়স : 31 লিঙ্গ : পুৰুষ	FCM1618797 ফটো উপলব্ধ	680 নাম : ডম্বুৰধৰ ডেকা পিতাৰ নাম: বসুন্ধৰ ডেকা ঘৰ নং : 329 বয়স : 64 লিঙ্গ : পুৰুষ	FCM1618800 ফটো উপলব্ধ	681 নাম : তীৰবালা ডেকা স্বামীৰ নাম: ডম্বুৰধৰ ডেকা ঘৰ নং : 329 বয়স : 51 লিঙ্গ : মহিলা	FCM1618811 ফটো উপলব্ধ
682 নাম : ফটিক চহৰীয়া পিতাৰ নাম: ভোগী চহৰীয়া ঘৰ নং : 328 বয়স : 76 লিঙ্গ : পুৰুষ	FCM1618866 ফটো উপলব্ধ	683 নাম : নৱ চহৰীয়া পিতাৰ নাম: বেজী চহৰীয়া ঘৰ নং : 328 বয়স : 54 লিঙ্গ : পুৰুষ	FCM1618888 ফটো উপলব্ধ	684 নাম : মঞ্জু চহৰীয়া স্বামীৰ নাম: নৱ চহৰীয়া ঘৰ নং : 328 বয়স : 47 লিঙ্গ : মহিলা	FCM1618899 ফটো উপলব্ধ
685 নাম : মায়ন্তী ডেকা স্বামীৰ নাম: কৰুনা ডেকা ঘৰ নং : 329 বয়স : 69 লিঙ্গ : মহিলা	FCM1618913 ফটো উপলব্ধ	686 নাম : সৰুপন ডেকা পিতাৰ নাম: কৰুনা ডেকা ঘৰ নং : 329 বয়স : 46 লিঙ্গ : পুৰুষ	FCM1618924 ফটো উপলব্ধ	687 নাম : হৰেন বৰা পিতাৰ নাম: গুনাৰাম বৰা ঘৰ নং : 331 বয়স : 67 লিঙ্গ : পুৰুষ	FCM1618968 ফটো উপলব্ধ
688 নাম : কুঞ্জবালা বড়া স্বামীৰ নাম: হৰেণ বড়া ঘৰ নং : 331 বয়স : 55 লিঙ্গ : মহিলা	FCM1618979 ফটো উপলব্ধ	S 689 নাম : টুলটুল বড়া পিতাৰ নাম: হৰেন বড়া ঘৰ নং : 331 বয়স : 37 লিঙ্গ : পুৰুষ	FCM1618980 ফটো উপলব্ধ	690 নাম : শিখামনি বনিয়া পিতাৰ নাম: ভবেন বনিয়া ঘৰ নং : 331 বয়স : 23 লিঙ্গ : মহিলা	OIF0004036 ফটো উপলব্ধ



691 নাম : ভবেন নাথ পিতাৰ নাম: হৰনাথ নাথ ঘৰ নং : ৩৩২ বয়স : 61 লিঙ্গ : পুৰুষ	FCM1619007 ফটো উপলব্ধ	692 নাম : সাবিত্ৰী নাথ স্বামীৰ নাম: ভবেন নাথ ঘৰ নং : ৩৩২ বয়স : 55 লিঙ্গ : মহিলা	FCM1619018 ফটো উপলব্ধ	693 নাম : টঙ্কেশ্বৰ ডেকা পিতাৰ নাম: ধৰণী ডেকা ঘৰ নং : ৩৩৩ বয়স : 54 লিঙ্গ : পুৰুষ	FCM1619029 ফটো উপলব্ধ
694 নাম : মহিলা ডেকা স্বামীৰ নাম: টঙ্কেশ্বৰ ডেকা ঘৰ নং : ৩৩৩ বয়স : 45 লিঙ্গ : মহিলা	FCM1619030 ফটো উপলব্ধ	S 695 নাম : আনন্দ ডেকা পিতাৰ নাম: তিলক ডেকা ঘৰ নং : ৩৩৪ বয়স : 75 লিঙ্গ : পুৰুষ	FCM1619074 ফটো উপলব্ধ	696 নাম : তিলক ডেকা পিতাৰ নাম: দেৱীৰাম ডেকা ঘৰ নং : ৩৩৪ বয়স : 55 লিঙ্গ : পুৰুষ	FCM1619052 ফটো উপলব্ধ
697 নাম : সুমিত্ৰা ডেকা স্বামীৰ নাম: তিলক ডেকা ঘৰ নং : ৩৩৪ বয়স : 49 লিঙ্গ : মহিলা	FCM1619063 ফটো উপলব্ধ	698 নাম : অনিমা ডেকা স্বামীৰ নাম: আনন্দ ডেকা ঘৰ নং : 334 বয়স : 39 লিঙ্গ : মহিলা	FCM1618786 ফটো উপলব্ধ	699 নাম : মৃগাল ডেকা পিতাৰ নাম: আনন্দ ডেকা ঘৰ নং : 334 বয়স : 26 লিঙ্গ : পুৰুষ	FCM0527903 ফটো উপলব্ধ
700 নাম : দণ্ড নাথ পিতাৰ নাম: পদুৰাম নাথ ঘৰ নং : ৩৩৫ বয়স : 55 লিঙ্গ : পুৰুষ	FCM1619085 ফটো উপলব্ধ	701 নাম : শ্ৰেয়ালী নাথ স্বামীৰ নাম: দণ্ড নাথ ঘৰ নং : ৩৩৫ বয়স : 49 লিঙ্গ : মহিলা	FCM1619096 ফটো উপলব্ধ	S 702 নাম : মিন্টু নাথ পিতাৰ নাম: দণ্ড নাথ ঘৰ নং : ৩৩৫ বয়স : 26 লিঙ্গ : পুৰুষ	FCM0399287 ফটো উপলব্ধ
703 নাম : যতীন নাথ পিতাৰ নাম: মহেশ্বৰ নাথ ঘৰ নং : ৩৩৬ বয়স : 53 লিঙ্গ : পুৰুষ	FCM1619110 ফটো উপলব্ধ	704 নাম : জয়ন্তী নাথ স্বামীৰ নাম: যতীন্দ্র নাথ ঘৰ নং : ৩৩৬ বয়স : 46 লিঙ্গ : মহিলা	FCM1619121 ফটো উপলব্ধ	705 নাম : শৰত মণ্ডল পিতাৰ নাম: শশীমোহন মণ্ডল ঘৰ নং : ৩৩৭ বয়স : 79 লিঙ্গ : পুৰুষ	FCM1619143 ফটো উপলব্ধ
706 নাম : প্ৰভাতী মণ্ডল স্বামীৰ নাম: শৰত মণ্ডল ঘৰ নং : ৩৩৭ বয়স : 69 লিঙ্গ : মহিলা	FCM1619154 ফটো উপলব্ধ	707 নাম : শংকৰ মণ্ডল পিতাৰ নাম: শৰত মণ্ডল ঘৰ নং : ৩৩৭ বয়স : 49 লিঙ্গ : পুৰুষ	FCM1619165 ফটো উপলব্ধ	708 নাম : আদৰি মণ্ডল স্বামীৰ নাম: শংকৰ মণ্ডল ঘৰ নং : ৩৩৭ বয়স : 38 লিঙ্গ : মহিলা	FCM1619176 ফটো উপলব্ধ
709 নাম : সন্তোষ মণ্ডল পিতাৰ নাম: শৰত মণ্ডল ঘৰ নং : 337 বয়স : 31 লিঙ্গ : পুৰুষ	FCM0124727 ফটো উপলব্ধ	710 নাম : পৰিতোষ মণ্ডল পিতাৰ নাম: শৰত মণ্ডল ঘৰ নং : 337 বয়স : 25 লিঙ্গ : পুৰুষ	OIF0064436 ফটো উপলব্ধ	711 নাম : পাৰ্বতী মণ্ডল স্বামীৰ নাম: সন্তোষ মণ্ডল ঘৰ নং : 337 বয়স : 21 লিঙ্গ : মহিলা	OIF0072553 ফটো উপলব্ধ
712 নাম : মেগী মণ্ডল স্বামীৰ নাম: প্ৰেমচান মণ্ডল ঘৰ নং : ৩৩৮ বয়স : 55 লিঙ্গ : মহিলা	FCM1619201 ফটো উপলব্ধ	713 নাম : ভজন সৰকাৰ পিতাৰ নাম: মহন্ত সৰকাৰ ঘৰ নং : ৩৩৮ বয়স : 31 লিঙ্গ : পুৰুষ	FCM1625054 ফটো উপলব্ধ	714 নাম : হাৰাধন মন্ডল পিতাৰ নাম: প্ৰে মচান মন্ডল ঘৰ নং : ৩৩৮ বয়স : 28 লিঙ্গ : পুৰুষ	FCM0487298 ফটো উপলব্ধ
715 নাম : সোনাতন মণ্ডল পিতাৰ নাম: প্ৰেমচান মণ্ডল ঘৰ নং : 338 বয়স : 21 লিঙ্গ : পুৰুষ	OIF0036749 ফটো উপলব্ধ	716 নাম : ৰঞ্জন সৰকাৰ পিতাৰ নাম: মহন্ত সৰকাৰ ঘৰ নং : 338 গ বয়স : 22 লিঙ্গ : পুৰুষ	OIF0012039 ফটো উপলব্ধ	717 নাম : দিপালি মণ্ডল পিতাৰ নাম: বঙ্কিম মণ্ডল ঘৰ নং : 338 খ বয়স : 28 লিঙ্গ : পুৰুষ	FCM0525550 ফটো উপলব্ধ
718 নাম : বঙ্কিম মণ্ডল পিতাৰ নাম: লালমোহন মণ্ডল ঘৰ নং : ৩৩৮খ বয়স : 69 লিঙ্গ : পুৰুষ	FCM1619234 ফটো উপলব্ধ	719 নাম : মহন্ত সৰকাৰ পিতাৰ নাম: বলোৰাম সৰকাৰ ঘৰ নং : ৩৩৮গ বয়স : 63 লিঙ্গ : পুৰুষ	FCM1619256 ফটো উপলব্ধ	720 নাম : হৰিদাসী মণ্ডল স্বামীৰ নাম: বঙ্কিম মণ্ডল ঘৰ নং : ৩৩৮খ বয়স : 59 লিঙ্গ : মহিলা	FCM1619245 ফটো উপলব্ধ



721 নাম : ভুবন মণ্ডল পিতাৰ নাম: শশীমোহন মণ্ডল ঘৰ নং : ৩৩৮ক বয়স : 57 লিঙ্গ : পুৰুষ	FCM1619212 ফটো উপলব্ধ	722 নাম : বাতাসী সৰকাৰ স্বামীৰ নাম: মহন্ত সৰকাৰ ঘৰ নং : ৩৩৮গ বয়স : 57 লিঙ্গ : মহিলা	FCM1619267 ফটো উপলব্ধ	723 নাম : ৰমণী মণ্ডল স্বামীৰ নাম: ভুবন মণ্ডল ঘৰ নং : ৩৩৮ক বয়স : 46 লিঙ্গ : মহিলা	FCM1619223 ফটো উপলব্ধ
724 নাম : খুশীমোহন মণ্ডল পিতাৰ নাম: সূৰ্য্য মণ্ডল ঘৰ নং : ৩৩৯ বয়স : 47 লিঙ্গ : পুৰুষ	FCM1619289 ফটো উপলব্ধ	725 নাম : আলাদি মণ্ডল স্বামীৰ নাম: শশীমোহন মণ্ডল ঘৰ নং : ৩৩৯ বয়স : 42 লিঙ্গ : মহিলা	FCM1619290 ফটো উপলব্ধ	726 নাম : দুখীৰাম মণ্ডল পিতাৰ নাম: সূৰ্য্য মণ্ডল ঘৰ নং : ৩৩৯ বয়স : 37 লিঙ্গ : পুৰুষ	FCM1619303 ফটো উপলব্ধ
727 নাম : ৰীতা মণ্ডল স্বামীৰ নাম: দুখীৰাম মণ্ডল ঘৰ নং : ৩৩৯ বয়স : 35 লিঙ্গ : মহিলা	FCM1619314 ফটো উপলব্ধ	728 নাম : ক্ষুদীৰাম মণ্ডল পিতাৰ নাম: সূৰ্য্য মণ্ডল ঘৰ নং : ৩৩৯ বয়স : 34 লিঙ্গ : পুৰুষ	FCM1619325 ফটো উপলব্ধ	729 নাম : বিমলা মণ্ডল স্বামীৰ নাম: ক্ষুদীৰাম মণ্ডল ঘৰ নং : ৩৩৯ বয়স : 29 লিঙ্গ : মহিলা	FCM0312637 ফটো উপলব্ধ
730 নাম : মদন মণ্ডল পিতাৰ নাম: খুশীমোহন মণ্ডল ঘৰ নং : 339 বয়স : 24 লিঙ্গ : পুৰুষ	FCM1493600 ফটো উপলব্ধ	E 731 নাম : অক্ষয় মণ্ডল পিতাৰ নাম: ৰাখাল মণ্ডল ঘৰ নং : ৩৪০ বয়স : 64 লিঙ্গ : পুৰুষ	FCM1619336 ফটো উপলব্ধ	732 নাম : দুৰ্গা মণ্ডল স্বামীৰ নাম: অক্ষয় মণ্ডল ঘৰ নং : ৩৪০ বয়স : 54 লিঙ্গ : মহিলা	FCM1619347 ফটো উপলব্ধ
733 নাম : জয়কৃষ্ণ মণ্ডল পিতাৰ নাম: অক্ষয় মণ্ডল ঘৰ নং : ৩৪০ বয়স : 39 লিঙ্গ : পুৰুষ	FCM0487470 ফটো উপলব্ধ	734 নাম : হৰেকৃষ্ণ মণ্ডল পিতাৰ নাম: অক্ষয় মণ্ডল ঘৰ নং : ৩৪০ বয়স : 32 লিঙ্গ : পুৰুষ	FCM2241603 ফটো উপলব্ধ	735 নাম : সনকা বিশ্বাস মণ্ডল স্বামীৰ নাম: হৰেকৃষ্ণ মণ্ডল ঘৰ নং : 340 বয়স : 25 লিঙ্গ : মহিলা	OIF0107847 ফটো উপলব্ধ
736 নাম : ৰূপালি মণ্ডল স্বামীৰ নাম: জয়কৃষ্ণ মণ্ডল ঘৰ নং : 340 বয়স : 23 লিঙ্গ : মহিলা	FCM0693937 ফটো উপলব্ধ	737 নাম : নেপাল মণ্ডল পিতাৰ নাম: সুবল মণ্ডল ঘৰ নং : ৩৪১ বয়স : 72 লিঙ্গ : পুৰুষ	FCM1619358 ফটো উপলব্ধ	738 নাম : বাসন্তী মণ্ডল স্বামীৰ নাম: নেপাল মণ্ডল ঘৰ নং : ৩৪১ বয়স : 62 লিঙ্গ : মহিলা	FCM1619369 ফটো উপলব্ধ
739 নাম : কেশৱ চন্দ্ৰ মণ্ডল পিতাৰ নাম: নেপাল মণ্ডল ঘৰ নং : ৩৪১ বয়স : 41 লিঙ্গ : পুৰুষ	FCM1619370 ফটো উপলব্ধ	740 নাম : প্ৰসান্ত মণ্ডল পিতাৰ নাম: নেপাল মণ্ডল ঘৰ নং : ৩৪১ বয়স : 35 লিঙ্গ : পুৰুষ	FCM1619381 ফটো উপলব্ধ	741 নাম : ৰাধাৰানী দেবী মণ্ডল স্বামীৰ নাম: কেশৱ চন্দ্ৰ মণ্ডল ঘৰ নং : 341 বয়স : 31 লিঙ্গ : মহিলা	OIF0014753 ফটো উপলব্ধ
S 742 নাম : ৰেখাৰানী মণ্ডল পিতাৰ নাম: নেপাল মণ্ডল ঘৰ নং : ৩৪১ বয়স : 28 লিঙ্গ : মহিলা	FCM0313379 ফটো উপলব্ধ	743 নাম : ৰবিন্দ মণ্ডল পিতাৰ নাম: সন্তোষ মণ্ডল ঘৰ নং : ৩৪৪ বয়স : 41 লিঙ্গ : পুৰুষ	FCM1619416 ফটো উপলব্ধ	744 নাম : মিনতী মণ্ডল স্বামীৰ নাম: ৰবিন্দ মণ্ডল ঘৰ নং : ৩৪৪ বয়স : 37 লিঙ্গ : মহিলা	FCM1619427 ফটো উপলব্ধ
745 নাম : লালমোহন মণ্ডল পিতাৰ নাম: নোৱাই মণ্ডল ঘৰ নং : ৩৪৮ বয়স : 59 লিঙ্গ : পুৰুষ	FCM1619438 ফটো উপলব্ধ	746 নাম : তপসা মণ্ডল স্বামীৰ নাম: লালমোহন মণ্ডল ঘৰ নং : ৩৪৮ বয়স : 53 লিঙ্গ : মহিলা	FCM1619449 ফটো উপলব্ধ	747 নাম : প্ৰতিমা মণ্ডল পিতাৰ নাম: লালমোহন মণ্ডল ঘৰ নং : 348 বয়স : 27 লিঙ্গ : মহিলা	FCM0127589 ফটো উপলব্ধ
748 নাম : ললিতা মণ্ডল পিতাৰ নাম: লাল মোহন মণ্ডল ঘৰ নং : 348 বয়স : 27 লিঙ্গ : মহিলা	FCM0423822 ফটো উপলব্ধ	749 নাম : বিক্ৰম বাঢ়ৈ পিতাৰ নাম: প্ৰেমানন্দ বাঢ়ৈ ঘৰ নং : ৩৪৮ বয়স : 26 লিঙ্গ : পুৰুষ	FCM0399394 ফটো উপলব্ধ	750 নাম : জয়শ্ৰী মণ্ডল পিতাৰ নাম: লালমোহন মণ্ডল ঘৰ নং : 348 বয়স : 25 লিঙ্গ : মহিলা	FCM0398669 ফটো উপলব্ধ



751 নাম : প্ৰসেনজিৎ বাঢ়ৈ পিতাৰ নাম: প্ৰেমানন্দ বাঢ়ৈ ঘৰ নং : 348 বয়স : 23 লিঙ্গ : পুৰুষ	FCM1773126 ফটো উপলব্ধ	752 নাম : প্ৰেমানন্দ বাঢ়ৈ পিতাৰ নাম: জ্ঞান মোহন বাঢ়ৈ ঘৰ নং : 38৮ক বয়স : 55 লিঙ্গ : পুৰুষ	FCM1619450 ফটো উপলব্ধ	753 নাম : নিত্যানন্দ বাঢ়ৈ পিতাৰ নাম: জ্ঞানমোহন বাঢ়ৈ ঘৰ নং : 38৮ক বয়স : 52 লিঙ্গ : পুৰুষ	FCM1619472 ফটো উপলব্ধ
754 নাম : মিনতী বাঢ়ৈ স্বামীৰ নাম: প্ৰেমানন্দ বাঢ়ৈ ঘৰ নং : 38৮ক বয়স : 49 লিঙ্গ : মহিলা	FCM1619461 ফটো উপলব্ধ	755 নাম : বিশ্বকা বাঢ়ৈ স্বামীৰ নাম: নিত্যানন্দ বাঢ়ৈ ঘৰ নং : 38৮ক বয়স : 47 লিঙ্গ : মহিলা	FCM1619483 ফটো উপলব্ধ	S 756 নাম : ফুলেশ্বৰী বৰুৱা ডেকা স্বামীৰ নাম: মন্মথ ডেকা ঘৰ নং : 349 বয়স : 48 লিঙ্গ : মহিলা	FCM0015985 ফটো উপলব্ধ
757 নাম : গোবিন্দ মণ্ডল পিতাৰ নাম: নোৱাই মণ্ডল ঘৰ নং : 350 বয়স : 59 লিঙ্গ : পুৰুষ	FCM1619494 ফটো উপলব্ধ	758 নাম : আনন্দ মণ্ডল পিতাৰ নাম: গোবিন্দ মণ্ডল ঘৰ নং : 350 বয়স : 27 লিঙ্গ : পুৰুষ	FCM1585884 ফটো উপলব্ধ	759 নাম : শিবানী মণ্ডল পিতাৰ নাম: গোবিন্দ মণ্ডল ঘৰ নং : 350 বয়স : 22 লিঙ্গ : মহিলা	FCM1585553 ফটো উপলব্ধ
760 নাম : হৰিপদ মণ্ডল পিতাৰ নাম: নোৱাই মণ্ডল ঘৰ নং : 351 বয়স : 73 লিঙ্গ : পুৰুষ	FCM1619518 ফটো উপলব্ধ	761 নাম : মধুমালী মণ্ডল স্বামীৰ নাম: হৰিপদ মণ্ডল ঘৰ নং : 351 বয়স : 61 লিঙ্গ : মহিলা	FCM1619529 ফটো উপলব্ধ	762 নাম : গোপাল মণ্ডল পিতাৰ নাম: হৰিপদ মণ্ডল ঘৰ নং : 351 বয়স : 42 লিঙ্গ : পুৰুষ	FCM1619530 ফটো উপলব্ধ
763 নাম : অৰ্চনা মণ্ডল স্বামীৰ নাম: গোপাল মণ্ডল ঘৰ নং : 351 বয়স : 33 লিঙ্গ : মহিলা	FCM0018228 ফটো উপলব্ধ	764 নাম : সন্তান মণ্ডল পিতাৰ নাম: হৰিপদ মণ্ডল ঘৰ নং : 351 বয়স : 32 লিঙ্গ : পুৰুষ	FCM0128769 ফটো উপলব্ধ	765 নাম : কমলা মণ্ডল স্বামীৰ নাম: দুখীৰাম মণ্ডল ঘৰ নং : 351 বয়স : 32 লিঙ্গ : মহিলা	FCM0128868 ফটো উপলব্ধ
766 নাম : বীতা মণ্ডল স্বামীৰ নাম: সন্তান মণ্ডল ঘৰ নং : 351 বয়স : 29 লিঙ্গ : মহিলা	FCM0128835 ফটো উপলব্ধ	767 নাম : দুখীৰাম মণ্ডল পিতাৰ নাম: হৰিপদ মণ্ডল ঘৰ নং : 351 বয়স : 29 লিঙ্গ : পুৰুষ	FCM0128785 ফটো উপলব্ধ	768 নাম : চিৰাশ মণ্ডল পিতাৰ নাম: গোপাল মণ্ডল ঘৰ নং : 351 বয়স : 19 লিঙ্গ : পুৰুষ	OIF0161471 ফটো উপলব্ধ
769 নাম : ৰূপ নাৰায়ণ মণ্ডল পিতাৰ নাম: নগৰ মণ্ডল ঘৰ নং : 351 ক বয়স : 24 লিঙ্গ : পুৰুষ	FCM1493618 ফটো উপলব্ধ	770 নাম : চিন্তামনি মণ্ডল পিতাৰ নাম: নগৰ মণ্ডল ঘৰ নং : 351 ক বয়স : 26 লিঙ্গ : মহিলা	FCM0493924 ফটো উপলব্ধ	771 নাম : নগৰ মণ্ডল পিতাৰ নাম: পূৰ্ণ মণ্ডল ঘৰ নং : 351 ক বয়স : 53 লিঙ্গ : পুৰুষ	FCM1619541 ফটো উপলব্ধ
772 নাম : ৰেবলা মণ্ডল স্বামীৰ নাম: নগৰ মণ্ডল ঘৰ নং : 351 ক বয়স : 49 লিঙ্গ : মহিলা	FCM1619552 ফটো উপলব্ধ	773 নাম : ভাগ্য মণ্ডল পিতাৰ নাম: নোবাই মণ্ডল ঘৰ নং : 353 বয়স : 71 লিঙ্গ : পুৰুষ	FCM1619563 ফটো উপলব্ধ	774 নাম : মহেশ্বৰী মণ্ডল স্বামীৰ নাম: ভাগ্য মণ্ডল ঘৰ নং : 353 বয়স : 67 লিঙ্গ : মহিলা	FCM1619574 ফটো উপলব্ধ
775 নাম : খুশীমোহন মণ্ডল পিতাৰ নাম: ভাগ্য মণ্ডল ঘৰ নং : 353 বয়স : 43 লিঙ্গ : পুৰুষ	FCM1619596 ফটো উপলব্ধ	776 নাম : নিতাই মণ্ডল পিতাৰ নাম: ভাগ্য মণ্ডল ঘৰ নং : 353 বয়স : 42 লিঙ্গ : পুৰুষ	FCM1619610 ফটো উপলব্ধ	777 নাম : ৰঞ্জিত মণ্ডল পিতাৰ নাম: ভাগ্য মণ্ডল ঘৰ নং : 353 বয়স : 40 লিঙ্গ : পুৰুষ	FCM1619609 ফটো উপলব্ধ
778 নাম : সাধনা মণ্ডল স্বামীৰ নাম: ৰঞ্জিত মণ্ডল ঘৰ নং : 353 বয়স : 36 লিঙ্গ : মহিলা	FCM1619621 ফটো উপলব্ধ	779 নাম : ৰিতা মণ্ডল স্বামীৰ নাম: খুশী মোহন মণ্ডল ঘৰ নং : 353 বয়স : 35 লিঙ্গ : মহিলা	FCM0018229 ফটো উপলব্ধ	780 নাম : মনোৰঞ্জন মন্ডল পিতাৰ নাম: ভাগ্য মন্ডল ঘৰ নং : 353 বয়স : 29 লিঙ্গ : পুৰুষ	FCM0481036 ফটো উপলব্ধ



781 নাম : বঞ্জমনি মন্ডল স্বামীৰ নাম: নিতাই ৰয় ঘৰ নং : 353 বয়স : 26 লিঙ্গ : মহিলা	FCM0703454 ফটো উপলব্ধ	782 নাম : বিশ্বজিত মন্ডল পিতাৰ নাম: ভাগ্য ৰয় ঘৰ নং : 353 বয়স : 26 লিঙ্গ : পুৰুষ	FCM0703405 ফটো উপলব্ধ	783 নাম : পাৰ মণ্ডল স্বামীৰ নাম: মনোৰঞ্জন মণ্ডল ঘৰ নং : 353 বয়স : 26 লিঙ্গ : মহিলা	FCM1818608 ফটো উপলব্ধ
784 নাম : শান্তী মণ্ডল পিতাৰ নাম: চৰণ মণ্ডল ঘৰ নং : 358 বয়স : 64 লিঙ্গ : পুৰুষ	FCM1619632 ফটো উপলব্ধ	785 নাম : আনন্দ মণ্ডল পিতাৰ নাম: শান্তী মণ্ডল ঘৰ নং : 358 বয়স : 37 লিঙ্গ : পুৰুষ	FCM1619654 ফটো উপলব্ধ	786 নাম : প্ৰেমানন্দ মণ্ডল পিতাৰ নাম: শান্তী মণ্ডল ঘৰ নং : 358 বয়স : 35 লিঙ্গ : পুৰুষ	FCM1619676 ফটো উপলব্ধ
787 নাম : সনকা মণ্ডল স্বামীৰ নাম: আনন্দ মন্ডল ঘৰ নং : 358 বয়স : 26 লিঙ্গ : মহিলা	FCM0490151 ফটো উপলব্ধ	S 788 নাম : ধীৰেশ্বৰ ডেকা পিতাৰ নাম: বৃষ্ণ ডেকা ঘৰ নং : 356 বয়স : 77 লিঙ্গ : পুৰুষ	FCM1619687 ফটো উপলব্ধ	789 নাম : নিমাই ডেকা স্বামীৰ নাম: ধীৰেশ্বৰ ডেকা ঘৰ নং : 356 বয়স : 67 লিঙ্গ : মহিলা	FCM1619698 ফটো উপলব্ধ
S 790 নাম : বিপুল ডেকা পিতাৰ নাম: ধীৰেশ্বৰ ডেকা ঘৰ নং : 356 বয়স : 44 লিঙ্গ : পুৰুষ	FCM1619701 ফটো উপলব্ধ	791 নাম : পৰন ডেকা পিতাৰ নাম: ধীৰেশ্বৰ ডেকা ঘৰ নং : 356 বয়স : 41 লিঙ্গ : পুৰুষ	FCM1619712 ফটো উপলব্ধ	792 নাম : দীপজ্যোতি বনিয়া স্বামীৰ নাম: পৰন ডেকা ঘৰ নং : 356 বয়স : 24 লিঙ্গ : মহিলা	FCM2314730 ফটো উপলব্ধ
793 নাম : কুলেন ডেকা পিতাৰ নাম: ৰহিত ডেকা ঘৰ নং : 359 বয়স : 54 লিঙ্গ : পুৰুষ	FCM1619723 ফটো উপলব্ধ	794 নাম : মঞ্জু ডেকা স্বামীৰ নাম: কুলেন ডেকা ঘৰ নং : 359 বয়স : 47 লিঙ্গ : মহিলা	FCM1619734 ফটো উপলব্ধ	795 নাম : নকুল ডেকা পিতাৰ নাম: কুলেন ডেকা ঘৰ নং : 359 বয়স : 31 লিঙ্গ : পুৰুষ	FCM2241614 ফটো উপলব্ধ
796 নাম : জ্যোতিমা ডেকা পিতাৰ নাম: কোলেন ডেকা ঘৰ নং : 357 বয়স : 27 লিঙ্গ : মহিলা	FCM0492991 ফটো উপলব্ধ	797 নাম : হৰিচন্দ্ৰ ডেকা পিতাৰ নাম: মধু ডেকা ঘৰ নং : 358 বয়স : 53 লিঙ্গ : পুৰুষ	FCM1619745 ফটো উপলব্ধ	798 নাম : দিপালী ডেকা স্বামীৰ নাম: হৰিচন্দ্ৰ ডেকা ঘৰ নং : 358 বয়স : 47 লিঙ্গ : মহিলা	FCM1619756 ফটো উপলব্ধ
799 নাম : জগন্নাথ ডেকা পিতাৰ নাম: হৰিচন্দ্ৰ ডেকা ঘৰ নং : 358 বয়স : 29 লিঙ্গ : পুৰুষ	FCM2241625 ফটো উপলব্ধ	800 নাম : শশাংক ডেকা পিতাৰ নাম: হৰিচন্দ্ৰ ডেকা ঘৰ নং : 358 বয়স : 20 লিঙ্গ : পুৰুষ	OIF0049999 ফটো উপলব্ধ	801 নাম : ঋতু চৌধুৰী পিতাৰ নাম: অজিত চৌধুৰী ঘৰ নং : 360 বয়স : 45 লিঙ্গ : পুৰুষ	FCM1619767 ফটো উপলব্ধ
802 নাম : অঞ্জলী চৌধুৰী স্বামীৰ নাম: ঋতু চৌধুৰী ঘৰ নং : 360 বয়স : 39 লিঙ্গ : মহিলা	FCM1619778 ফটো উপলব্ধ	803 নাম : তাৰণ ডেকা পিতাৰ নাম: বিৰহ ডেকা ঘৰ নং : 362 বয়স : 54 লিঙ্গ : পুৰুষ	FCM1619814 ফটো উপলব্ধ	804 নাম : গীতা ডেকা স্বামীৰ নাম: তাৰন ডেকা ঘৰ নং : 362 বয়স : 48 লিঙ্গ : মহিলা	OIF0097857 ফটো উপলব্ধ
805 নাম : দেবজনী ডেকা স্বামীৰ নাম: তাৰন ডেকা ঘৰ নং : 362 বয়স : 44 লিঙ্গ : মহিলা	FCM1619836 ফটো উপলব্ধ	806 নাম : বিকাশ ডেকা পিতাৰ নাম: তাৰণ ডেকা ঘৰ নং : 362 বয়স : 25 লিঙ্গ : পুৰুষ	FCM0666792 ফটো উপলব্ধ	807 নাম : কুকিল ডেকা পিতাৰ নাম: তাৰন ডেকা ঘৰ নং : 362 বয়স : 21 লিঙ্গ : পুৰুষ	FCM2314508 ফটো উপলব্ধ
808 নাম : হৰেশ্বৰী ডেকা পিতাৰ নাম: ভূমিধৰ ডেকা ঘৰ নং : 363 বয়স : 74 লিঙ্গ : মহিলা	FCM1619869 ফটো উপলব্ধ	809 নাম : দয়াৰাম ডেকা পিতাৰ নাম: ভূমিধৰ ডেকা ঘৰ নং : 363 বয়স : 69 লিঙ্গ : পুৰুষ	FCM1619847 ফটো উপলব্ধ	810 নাম : বসন্তৰ ডেকা পিতাৰ নাম: ছান্দু ডেকা ঘৰ নং : 368 বয়স : 59 লিঙ্গ : পুৰুষ	FCM1619870 ফটো উপলব্ধ



811	FCM1619881	ফটো উপলব্ধ	812	FCM1619916	ফটো উপলব্ধ	813	FCM1619927	ফটো উপলব্ধ
নাম : মিনতী ডেকা স্বামীৰ নাম: বসুন্ধৰ ডেকা ঘৰ নং : ৩৬৪ বয়স : 45 লিঙ্গ : মহিলা			নাম : জীবন ডেকা পিতাৰ নাম: প্ৰদীপ ডেকা ঘৰ নং : ৩৬৫ বয়স : 51 লিঙ্গ : পুৰুষ			নাম : প্ৰতিভা ডেকা স্বামীৰ নাম: জীৱন ডেকা ঘৰ নং : ৩৬৫ বয়স : 42 লিঙ্গ : মহিলা		
814	FCM1619949	ফটো উপলব্ধ	815	FCM1619950	ফটো উপলব্ধ	816	FCM0398776	ফটো উপলব্ধ
নাম : ফটিক ডেকা পিতাৰ নাম: অৰবিন্দ ডেকা ঘৰ নং : ৩৬৬ বয়স : 64 লিঙ্গ : পুৰুষ			নাম : মইনা ডেকা স্বামীৰ নাম: ফটিক ডেকা ঘৰ নং : ৩৬৬ বয়স : 54 লিঙ্গ : মহিলা			নাম : মানব প্ৰতিম ডেকা পিতাৰ নাম: ফটিক ডেকা ঘৰ নং : ৩৬৬ বয়স : 27 লিঙ্গ : পুৰুষ		
817	FCM1882919	ফটো উপলব্ধ	818	FCM1619961	ফটো উপলব্ধ	819	FCM1619972	ফটো উপলব্ধ
নাম : মিনাকী ডেকা পিতাৰ নাম: ফটিক ডেকা ঘৰ নং : 366 বয়স : 26 লিঙ্গ : মহিলা			নাম : সুৰেণ ডেকা পিতাৰ নাম: নীলাধৰ ডেকা ঘৰ নং : ৩৬৭ বয়স : 59 লিঙ্গ : পুৰুষ			নাম : সৰলা ডেকা স্বামীৰ নাম: সুৰেণ ডেকা ঘৰ নং : ৩৬৭ বয়স : 51 লিঙ্গ : মহিলা		
820	FCM0398719	ফটো উপলব্ধ	821	FCM1864602	ফটো উপলব্ধ	822	FCM1619983	ফটো উপলব্ধ
নাম : সন্সু মনি ডেকা পিতাৰ নাম: সুৰেন ডেকা ঘৰ নং : ৩৬৭ বয়স : 25 লিঙ্গ : পুৰুষ			নাম : সংগীতা ডেকা পিতাৰ নাম: সুৰেন্দ্ৰ ডেকা ঘৰ নং : 367 বয়স : 22 লিঙ্গ : মহিলা			নাম : বীৰেন দলৈ পিতাৰ নাম: পুৰুষাম দলৈ ঘৰ নং : ৩৬৮ বয়স : 63 লিঙ্গ : পুৰুষ		
823	FCM1619994	ফটো উপলব্ধ	824	FCM0398784	ফটো উপলব্ধ	825	FCM1523240	ফটো উপলব্ধ
নাম : অনিতা দলৈ স্বামীৰ নাম: বীৰেন দলৈ ঘৰ নং : ৩৬৮ বয়স : 51 লিঙ্গ : মহিলা			নাম : দিপনদীতা দলৈ পিতাৰ নাম: বিৰেন দলৈ ঘৰ নং : ৩৬৮ বয়স : 28 লিঙ্গ : মহিলা			নাম : নৱসিতা দলৈ পিতাৰ নাম: বীৰেন দলৈ ঘৰ নং : 368 বয়স : 25 লিঙ্গ : মহিলা		
826	FCM1437730	ফটো উপলব্ধ	827	FCM1620004	ফটো উপলব্ধ	828	FCM0667485	ফটো উপলব্ধ
নাম : হিমশ্ৰী দলৈ পিতাৰ নাম: বীৰেন দলৈ ঘৰ নং : 368 বয়স : 24 লিঙ্গ : মহিলা			নাম : তাৰিণী ডেকা পিতাৰ নাম: কুহৰাম ডেকা ঘৰ নং : ৩৬৯ বয়স : 59 লিঙ্গ : পুৰুষ			নাম : জিন্টু ডেকা পিতাৰ নাম: তাৰিণী ডেকা ঘৰ নং : 369 বয়স : 26 লিঙ্গ : পুৰুষ		
829	FCM2313070	ফটো উপলব্ধ	830	FCM1620026	ফটো উপলব্ধ	831	FCM0317859	ফটো উপলব্ধ
নাম : কৰবী ডেকা পিতাৰ নাম: তাৰিণী ডেকা ঘৰ নং : 369 বয়স : 22 লিঙ্গ : মহিলা			নাম : মাধৱ শইকীয়া পিতাৰ নাম: ভুৱন শইকীয়া ঘৰ নং : ৩৭০ বয়স : 63 লিঙ্গ : পুৰুষ			নাম : কৃষ্ণমণি শইকীয়া পিতাৰ নাম: মাধৱ শইকীয়া ঘৰ নং : ৩৭০ বয়স : 26 লিঙ্গ : মহিলা		
832	FCM0439182	ফটো উপলব্ধ	833	FCM0492710	ফটো উপলব্ধ	834	OIF0113803	ফটো উপলব্ধ
নাম : প্ৰাঞ্জল শইকীয়া পিতাৰ নাম: মাধৱ শইকীয়া ঘৰ নং : 370 বয়স : 26 লিঙ্গ : পুৰুষ			নাম : প্ৰাঞ্জল শইকীয়া পিতাৰ নাম: মাধৱ শইকীয়া ঘৰ নং : 370 বয়স : 26 লিঙ্গ : পুৰুষ			নাম : জোন মনি ডেকা স্বামীৰ নাম: প্ৰাঞ্জল শইকীয়া ঘৰ নং : 370 বয়স : 21 লিঙ্গ : মহিলা		
835	FCM1620048	ফটো উপলব্ধ	836	FCM1620059	ফটো উপলব্ধ	837	FCM1620060	ফটো উপলব্ধ
নাম : কবিতাম ডেকা পিতাৰ নাম: ছেনীৰাম ডেকা ঘৰ নং : ৩৭১ বয়স : 77 লিঙ্গ : পুৰুষ			নাম : ডিমেশ্বৰী ডেকা স্বামীৰ নাম: কবিতাম ডেকা ঘৰ নং : ৩৭১ বয়স : 49 লিঙ্গ : মহিলা			নাম : নন্দীৰাম ডেকা পিতাৰ নাম: ফনিধৰ ডেকা ঘৰ নং : ৩৭২ বয়স : 64 লিঙ্গ : পুৰুষ		
E 838	FCM1620071	ফটো উপলব্ধ	839	FCM0492488	ফটো উপলব্ধ	840	FCM0492462	ফটো উপলব্ধ
নাম : অহেলা ডেকা স্বামীৰ নাম: নন্দীৰাম ডেকা ঘৰ নং : ৩৭২ বয়স : 59 লিঙ্গ : মহিলা			নাম : দিলীপ ডেকা পিতাৰ নাম: নন্দীৰাম ডেকা ঘৰ নং : 372 বয়স : 38 লিঙ্গ : পুৰুষ			নাম : কৃষ্ণা বড়ো স্বামীৰ নাম: দিলীপ ডেকা ঘৰ নং : 372 বয়স : 32 লিঙ্গ : মহিলা		

বিধানসভা সমষ্টিৰ নম্বৰ আৰু নাম : 50-মঙলদৈ
অংশৰ নম্বৰ আৰু নাম : 1-মোৱামাৰী চাপৰি(অংশ)

841 নাম : যাদৱ ডেকা পিতাৰ নাম: জীনাৰাম ডেকা ঘৰ নং : ৩৭৩ বয়স : 59 লিঙ্গ : পুৰুষ	FCM1620117 ফটো উপলব্ধ	842 নাম : হৰেশ্বৰী ডেকা স্বামীৰ নাম: যাদৱ ডেকা ঘৰ নং : ৩৭৩ বয়স : 54 লিঙ্গ : মহিলা	FCM1620128 ফটো উপলব্ধ	843 নাম : ৰূপন ডেকা পিতাৰ নাম: যাদৱ ডেকা ঘৰ নং : 373 বয়স : 36 লিঙ্গ : পুৰুষ	FCM0646380 ফটো উপলব্ধ
844 নাম : ভৱেশ ডেকা পিতাৰ নাম: যাদৱ ডেকা ঘৰ নং : 373 বয়স : 27 লিঙ্গ : পুৰুষ	FCM0646364 ফটো উপলব্ধ	E 845 নাম : আনন্দ ডেকা পিতাৰ নাম: ৰঞ্জিত ডেকা ঘৰ নং : ৩৭৪ বয়স : 64 লিঙ্গ : পুৰুষ	FCM1620139 ফটো উপলব্ধ	S 846 নাম : গিৰিশ ডেকা অন্যান্য: আনন্দ ৰাম ডেকা ঘৰ নং : ৩৭৪ বয়স : 46 লিঙ্গ : পুৰুষ	FCM1620173 ফটো উপলব্ধ
847 নাম : লাবন্য ডেকা স্বামীৰ নাম: আনন্দ ডেকা ঘৰ নং : ৩৭৪ বয়স : 44 লিঙ্গ : মহিলা	FCM1620140 ফটো উপলব্ধ	848 নাম : সব্যা ডেকা স্বামীৰ নাম: প্ৰদীপ ডেকা ঘৰ নং : 376 বয়স : 76 লিঙ্গ : মহিলা	FCM1571819 ফটো উপলব্ধ	849 নাম : তিলক ডেকা পিতাৰ নাম: চমক ডেকা ঘৰ নং : ৩৭৭ বয়স : 74 লিঙ্গ : পুৰুষ	FCM1620242 ফটো উপলব্ধ
850 নাম : মইনা ডেকা স্বামীৰ নাম: তিলক ডেকা ঘৰ নং : ৩৭৭ বয়স : 54 লিঙ্গ : মহিলা	FCM1620253 ফটো উপলব্ধ	E 851 নাম : ৰমণী ডেকা পিতাৰ নাম: ৰাধা ডেকা ঘৰ নং : ৩৭৮ বয়স : ৪৭ লিঙ্গ : পুৰুষ	FCM1620264 ফটো উপলব্ধ	852 নাম : ভষ্টি ডেকা পিতাৰ নাম: ৰমণী ডেকা ঘৰ নং : 378 বয়স : 55 লিঙ্গ : মহিলা	FCM0515437 ফটো উপলব্ধ
853 নাম : পদম ডেকা পিতাৰ নাম: ৰমণী ডেকা ঘৰ নং : ৩৭৮ বয়স : 45 লিঙ্গ : পুৰুষ	FCM1620286 ফটো উপলব্ধ	854 নাম : জনাৰ্দন ডেকা পিতাৰ নাম: মনিন্দ্ৰ ডেকা ঘৰ নং : 379 খ বয়স : 20 লিঙ্গ : পুৰুষ	OIF0064659 ফটো উপলব্ধ	855 নাম : মিনতি ডেকা স্বামীৰ নাম: মনিন্দ্ৰ ডেকা ঘৰ নং : ৩৭৯ খ বয়স : 44 লিঙ্গ : মহিলা	FCM1620355 ফটো উপলব্ধ
856 নাম : হীৰামণি ডেকা পিতাৰ নাম: মনিন্দ্ৰ ডেকা ঘৰ নং : 379 খ বয়স : 25 লিঙ্গ : মহিলা	FCM0609503 ফটো উপলব্ধ	857 নাম : মনিন্দ্ৰ ডেকা পিতাৰ নাম: চিন্তাৰাম ডেকা ঘৰ নং : ৩৭৯ খ বয়স : 48 লিঙ্গ : পুৰুষ	FCM1620344 ফটো উপলব্ধ	858 নাম : ভবেন নাথ পিতাৰ নাম: ঘনাকান্ত নাথ ঘৰ নং : ৩৮০ বয়স : 49 লিঙ্গ : পুৰুষ	FCM1620366 ফটো উপলব্ধ
859 নাম : ৰঞ্জমণি নাথ পিতাৰ নাম: ভবেন নাথ ঘৰ নং : ৩৮০ বয়স : 34 লিঙ্গ : মহিলা	FCM1620388 ফটো উপলব্ধ	860 নাম : টুলমণি বড়া স্বামীৰ নাম: যাদৱ বড়া ঘৰ নং : ৩৮১ বয়স : 44 লিঙ্গ : মহিলা	FCM1620402 ফটো উপলব্ধ	861 নাম : নবজ্যোতি বড়া পিতাৰ নাম: যাদৱ বড়া ঘৰ নং : 381 বয়স : 25 লিঙ্গ : পুৰুষ	FCM0649400 ফটো উপলব্ধ
862 নাম : খাতিশ্বৰী ডেকা স্বামীৰ নাম: দীপৰু ডেকা ঘৰ নং : ৩৮২ বয়স : 54 লিঙ্গ : মহিলা	FCM1620424 ফটো উপলব্ধ	863 নাম : প্ৰভাত ডেকা পিতাৰ নাম: দীপৰু ডেকা ঘৰ নং : ৩৮২ বয়স : 26 লিঙ্গ : পুৰুষ	FCM0398735 ফটো উপলব্ধ	864 নাম : নগেন নাথ পিতাৰ নাম: দয়াৰাম নাথ ঘৰ নং : ৩৮২ ক বয়স : 69 লিঙ্গ : পুৰুষ	FCM1620435 ফটো উপলব্ধ
S 865 নাম : চিত্ৰ নাথ পিতাৰ নাম: নগেন নাথ ঘৰ নং : ৩৮২ ক বয়স : 41 লিঙ্গ : পুৰুষ	FCM1620457 ফটো উপলব্ধ	866 নাম : বীৰেশ্বৰ শইকীয়া পিতাৰ নাম: ভবেন শইকীয়া ঘৰ নং : ৩৮৪ বয়স : 57 লিঙ্গ : পুৰুষ	FCM1620479 ফটো উপলব্ধ	867 নাম : এধানী শইকীয়া স্বামীৰ নাম: বীৰেশ্বৰ শইকীয়া ঘৰ নং : ৩৮৪ বয়স : 44 লিঙ্গ : মহিলা	FCM1620480 ফটো উপলব্ধ
868 নাম : জোনালী শইকীয়া পিতাৰ নাম: বীৰেশ্বৰ শইকীয়া ঘৰ নং : 384 বয়স : 24 লিঙ্গ : মহিলা	OIF0045872 ফটো উপলব্ধ	869 নাম : লক্ষ্য শইকীয়া পিতাৰ নাম: গজেন শইকীয়া ঘৰ নং : ৩৮৫ বয়স : 47 লিঙ্গ : পুৰুষ	FCM1620491 ফটো উপলব্ধ	870 নাম : উষা শইকীয়া স্বামীৰ নাম: লক্ষ্য শইকীয়া ঘৰ নং : ৩৮৫ বয়স : 41 লিঙ্গ : মহিলা	FCM1620504 ফটো উপলব্ধ

বিধানসভা সমষ্টিৰ নম্বৰ আৰু নাম : 50-মঙলদৈ
অংশৰ নম্বৰ আৰু নাম : 1-মোৱামাৰী চাপৰি(অংশ)

871	FCM1620515	ফটো উপলব্ধ	872	FCM1857671	ফটো উপলব্ধ	873	FCM1620526	ফটো উপলব্ধ
নাম : প্ৰবীন শইকীয়া পিতাৰ নাম: গজেন্দ্ৰ শইকীয়া ঘৰ নং : 385 বয়স : 39 লিঙ্গ : পুৰুষ			নাম : মধুসূতা শইকীয়া পিতাৰ নাম: লক্ষ্য শইকীয়া ঘৰ নং : 385 বয়স : 22 লিঙ্গ : মহিলা			নাম : হৰেশ্বৰ বৰা পিতাৰ নাম: ভবেন্দ্ৰ শইকীয়া ঘৰ নং : 386 বয়স : 54 লিঙ্গ : পুৰুষ		
874	FCM1620548	ফটো উপলব্ধ	875	FCM1620559	ফটো উপলব্ধ	876	FCM1620593	ফটো উপলব্ধ
নাম : বিলকী বৰুৱা স্বামীৰ নাম: পূৰ্ণ বৰুৱা ঘৰ নং : 389 বয়স : 67 লিঙ্গ : মহিলা			নাম : অমৃত বৰুৱা পিতাৰ নাম: অমৃত বৰুৱা ঘৰ নং : 389 বয়স : 40 লিঙ্গ : পুৰুষ			নাম : উমেশ শইকীয়া পিতাৰ নাম: মহানন্দ শইকীয়া ঘৰ নং : 389 বয়স : 63 লিঙ্গ : পুৰুষ		
877	FCM1620606	ফটো উপলব্ধ	878	OIF0062315	ফটো উপলব্ধ	879	FCM1620695	ফটো উপলব্ধ
নাম : বন শইকীয়া স্বামীৰ নাম: উমেশ শইকীয়া ঘৰ নং : 389 বয়স : 49 লিঙ্গ : মহিলা			নাম : হিমজ্যোতি শইকীয়া পিতাৰ নাম: উমেশ শইকীয়া ঘৰ নং : 389 বয়স : 28 লিঙ্গ : পুৰুষ			নাম : ভূৱন চন্দ্ৰ সৰকাৰ পিতাৰ নাম: ৰাখাল সৰকাৰ ঘৰ নং : 826 বয়স : 64 লিঙ্গ : পুৰুষ		
880	FCM1620673	ফটো উপলব্ধ	881	FCM1620708	ফটো উপলব্ধ	882	FCM1620684	ফটো উপলব্ধ
নাম : পদ্মা সৰকাৰ স্বামীৰ নাম: অতুল সৰকাৰ ঘৰ নং : 826 বয়স : 59 লিঙ্গ : মহিলা			নাম : পান সৰকাৰ স্বামীৰ নাম: ভূৱন সৰকাৰ ঘৰ নং : 826 বয়স : 54 লিঙ্গ : মহিলা			নাম : ৰঞ্জিত সৰকাৰ পিতাৰ নাম: অতুল সৰকাৰ ঘৰ নং : 826 বয়স : 43 লিঙ্গ : পুৰুষ		
883	FCM1620719	ফটো উপলব্ধ	884	FCM1620720	ফটো উপলব্ধ	885	FCM1620731	ফটো উপলব্ধ
নাম : সজিত সৰকাৰ পিতাৰ নাম: অতুল সৰকাৰ ঘৰ নং : 826 বয়স : 39 লিঙ্গ : পুৰুষ			নাম : বিশ্ৰুজিত চৰকাৰ পিতাৰ নাম: অতুল চৰকাৰ ঘৰ নং : 826 বয়স : 38 লিঙ্গ : পুৰুষ			নাম : বিজয় সৰকাৰ পিতাৰ নাম: ভূৱন চন্দ্ৰ সৰকাৰ ঘৰ নং : 826 বয়স : 35 লিঙ্গ : পুৰুষ		
886	FCM0147868	ফটো উপলব্ধ	887	FCM1620742	ফটো উপলব্ধ	888	FCM2241578	ফটো উপলব্ধ
নাম : দিপালী দেৱী স্বামীৰ নাম: ৰঞ্জিত সৰকাৰ ঘৰ নং : 426 বয়স : 32 লিঙ্গ : মহিলা			নাম : আশানন্দ সৰকাৰ পিতাৰ নাম: ভূৱন চন্দ্ৰ সৰকাৰ ঘৰ নং : 826 বয়স : 31 লিঙ্গ : পুৰুষ			নাম : দিপালী সৰকাৰ স্বামীৰ নাম: বিজয় সৰকাৰ ঘৰ নং : 826 বয়স : 29 লিঙ্গ : মহিলা		
889	FCM1760321	ফটো উপলব্ধ	890	FCM0475293	ফটো উপলব্ধ	891	FCM1390202	ফটো উপলব্ধ
নাম : মধু সৰকাৰ পিতাৰ নাম: পবন সৰকাৰ ঘৰ নং : 426 বয়স : 28 লিঙ্গ : মহিলা			নাম : অজিত সৰকাৰ পিতাৰ নাম: ভূৱন সৰকাৰ ঘৰ নং : 826 বয়স : 27 লিঙ্গ : পুৰুষ			নাম : প্ৰদীপ সৰকাৰ পিতাৰ নাম: ভূৱন চন্দ্ৰ সৰকাৰ ঘৰ নং : 826 বয়স : 26 লিঙ্গ : পুৰুষ		
892	FCM0644906	ফটো উপলব্ধ	893	OIF0046391	ফটো উপলব্ধ	894	FCM1350123	ফটো উপলব্ধ
নাম : পবিত্ৰ সৰকাৰ পিতাৰ নাম: পবন সৰকাৰ ঘৰ নং : 826 বয়স : 25 লিঙ্গ : পুৰুষ			নাম : আসাধন সৰকাৰ পিতাৰ নাম: পবন সৰকাৰ ঘৰ নং : 826 বয়স : 25 লিঙ্গ : পুৰুষ			নাম : আন্বা সৰকাৰ পিতাৰ নাম: পবন সৰকাৰ ঘৰ নং : 826 বয়স : 28 লিঙ্গ : মহিলা		
895	FCM1620753	ফটো উপলব্ধ	896	FCM1620764	ফটো উপলব্ধ	897	FCM1620775	ফটো উপলব্ধ
নাম : পৰন সৰকাৰ পিতাৰ নাম: ৰাখাল সৰকাৰ ঘৰ নং : 826 বয়স : 69 লিঙ্গ : পুৰুষ			নাম : পূৰ্ণিমা সৰকাৰ স্বামীৰ নাম: পৰন সৰকাৰ ঘৰ নং : 826 বয়স : 59 লিঙ্গ : মহিলা			নাম : স্বপন সৰকাৰ পিতাৰ নাম: ৰাখাল সৰকাৰ ঘৰ নং : 826 বয়স : 54 লিঙ্গ : পুৰুষ		
898	FCM1620786	ফটো উপলব্ধ	E 899	FCM1620797	ফটো উপলব্ধ	E 900	FCM1620800	ফটো উপলব্ধ
নাম : কৌশল্যা সৰকাৰ স্বামীৰ নাম: স্বপন সৰকাৰ ঘৰ নং : 826 বয়স : 50 লিঙ্গ : মহিলা			নাম : মেঘল্যা সৰকাৰ পিতাৰ নাম: কান্তিক সৰকাৰ ঘৰ নং : 826 বয়স : 97 লিঙ্গ : পুৰুষ			নাম : বৰন সৰকাৰ পিতাৰ নাম: মেঘলাল সৰকাৰ ঘৰ নং : 826 বয়স : 61 লিঙ্গ : পুৰুষ		



901	FCM1620811	ফটো উপলব্ধ	902	FCM1620844	ফটো উপলব্ধ	903	NGW1520808	ফটো উপলব্ধ
নাম : যমুনা সৰকাৰ স্বামীৰ নাম : বৰুণ সৰকাৰ ঘৰ নং : 8২৭ বয়স : 53 লিঙ্গ : মহিলা			নাম : সাগৰ চৰকাৰ পিতাৰ নাম : বাবুল চৰকাৰ ঘৰ নং : 8২৭ বয়স : 46 লিঙ্গ : পুৰুষ			নাম : চন্দন মোহন্ত পিতাৰ নাম : সুবল মোহন্ত ঘৰ নং : 427 বয়স : 44 লিঙ্গ : পুৰুষ		
904	FCM1620822	ফটো উপলব্ধ	905	FCM1620833	ফটো উপলব্ধ	906	FCM2241556	ফটো উপলব্ধ
নাম : শংকৰ চৰকাৰ পিতাৰ নাম : বৰুণ চৰকাৰ ঘৰ নং : 8২৭ বয়স : 36 লিঙ্গ : পুৰুষ			নাম : শিব চৰকাৰ পিতাৰ নাম : বাবুল চৰকাৰ ঘৰ নং : 8২৭ বয়স : 36 লিঙ্গ : পুৰুষ			নাম : স্বপ্না সৰকাৰ স্বামীৰ নাম : শিবু সৰকাৰ ঘৰ নং : 8২৭ বয়স : 35 লিঙ্গ : মহিলা		
907	FCM0531962	ফটো উপলব্ধ	908	FCM0148007	ফটো উপলব্ধ	909	FCM1620855	ফটো উপলব্ধ
নাম : মনীশা সৰকাৰ স্বামীৰ নাম : পংকজ সৰকাৰ ঘৰ নং : 427 বয়স : 33 লিঙ্গ : মহিলা			নাম : পাৰবতী সৰকাৰ স্বামীৰ নাম : শঙ্কৰ সৰকাৰ ঘৰ নং : 427 বয়স : 33 লিঙ্গ : মহিলা			নাম : উষাৰানী সৰকাৰ পিতাৰ নাম : বাবুল সৰকাৰ ঘৰ নং : 8২৭ বয়স : 32 লিঙ্গ : মহিলা		
910	FCM2241454	ফটো উপলব্ধ	911	FCM2241567	ফটো উপলব্ধ	E 912	FCM1620866	ফটো উপলব্ধ
নাম : পংকজ সৰকাৰ পিতাৰ নাম : বৰুণ সৰকাৰ ঘৰ নং : 8২৭ বয়স : 31 লিঙ্গ : পুৰুষ			নাম : লক্ষী সৰকাৰ স্বামীৰ নাম : সাগৰ সৰকাৰ ঘৰ নং : 8২৭ বয়স : 31 লিঙ্গ : মহিলা			নাম : বাবুল সৰকাৰ পিতাৰ নাম : মেঘলাল সৰকাৰ ঘৰ নং : 8২৭ বয়স : 64 লিঙ্গ : পুৰুষ		
913	FCM1620877	ফটো উপলব্ধ	914	FCM1620899	ফটো উপলব্ধ	915	FCM1620902	ফটো উপলব্ধ
নাম : নিভা সৰকাৰ স্বামীৰ নাম : বাবুল সৰকাৰ ঘৰ নং : 8২৭ বয়স : 54 লিঙ্গ : মহিলা			নাম : কিৰণ সৰকাৰ স্বামীৰ নাম : গৌড় সৰকাৰ ঘৰ নং : 8২৮ বয়স : 72 লিঙ্গ : মহিলা			নাম : সুভাষ সৰকাৰ পিতাৰ নাম : গৌড় সৰকাৰ ঘৰ নং : 8২৮ বয়স : 49 লিঙ্গ : পুৰুষ		
916	FCM1620924	ফটো উপলব্ধ	917	FCM1620913	ফটো উপলব্ধ	918	FCM1620946	ফটো উপলব্ধ
নাম : অনন্ত সৰকাৰ পিতাৰ নাম : গৌড় সৰকাৰ ঘৰ নং : 8২৮ বয়স : 46 লিঙ্গ : পুৰুষ			নাম : বিশ্বকা সৰকাৰ স্বামীৰ নাম : সুভাষ সৰকাৰ ঘৰ নং : 8২৮ বয়স : 44 লিঙ্গ : মহিলা			নাম : শান্তী ৰঞ্জন সৰকাৰ পিতাৰ নাম : গৌড় সৰকাৰ ঘৰ নং : 8২৮ বয়স : 43 লিঙ্গ : পুৰুষ		
919	FCM1620935	ফটো উপলব্ধ	920	FCM1620957	ফটো উপলব্ধ	921	FCM1730621	ফটো উপলব্ধ
নাম : শোভাৰানী বিশ্বাস স্বামীৰ নাম : অনন্ত সৰকাৰ ঘৰ নং : 8২৮ বয়স : 42 লিঙ্গ : মহিলা			নাম : পূৰ্ণিমা সৰকাৰ পিতাৰ নাম : শান্তি ৰঞ্জন সৰকাৰ ঘৰ নং : 8২৮ বয়স : 34 লিঙ্গ : মহিলা			নাম : অভিজিৎ সৰকাৰ পিতাৰ নাম : অনন্ত সৰকাৰ ঘৰ নং : 428 বয়স : 23 লিঙ্গ : পুৰুষ		
922	FCM1620980	ফটো উপলব্ধ	923	FCM1620991	ফটো উপলব্ধ	924	FCM1621007	ফটো উপলব্ধ
নাম : অনিল সৰকাৰ পিতাৰ নাম : সুবল সৰকাৰ ঘৰ নং : 8২৯ বয়স : 64 লিঙ্গ : পুৰুষ			নাম : উষাৰানী সৰকাৰ স্বামীৰ নাম : অনিল সৰকাৰ ঘৰ নং : 8২৯ বয়স : 54 লিঙ্গ : মহিলা			নাম : হেমা সৰকাৰ পিতাৰ নাম : সুবল সৰকাৰ ঘৰ নং : 8২৯ বয়স : 51 লিঙ্গ : মহিলা		
925	FCM1621018	ফটো উপলব্ধ	926	FCM1621030	ফটো উপলব্ধ	927	FCM1621029	ফটো উপলব্ধ
নাম : নিখিল সৰকাৰ পিতাৰ নাম : সুবল সৰকাৰ ঘৰ নং : 8২৯ বয়স : 49 লিঙ্গ : পুৰুষ			নাম : অখিল সৰকাৰ পিতাৰ নাম : সুবল সৰকাৰ ঘৰ নং : 8২৯ বয়স : 46 লিঙ্গ : পুৰুষ			নাম : শিবানী সৰকাৰ স্বামীৰ নাম : নিখিল সৰকাৰ ঘৰ নং : 8২৯ বয়স : 45 লিঙ্গ : মহিলা		
928	FCM1621041	ফটো উপলব্ধ	929	FCM1621052	ফটো উপলব্ধ	930	FCM1621063	ফটো উপলব্ধ
নাম : সুশিল সৰকাৰ পিতাৰ নাম : সুবল সৰকাৰ ঘৰ নং : 8২৯ বয়স : 44 লিঙ্গ : পুৰুষ			নাম : কৃষ্ণ সৰকাৰ পিতাৰ নাম : সুবল সৰকাৰ ঘৰ নং : 8২৯ বয়স : 42 লিঙ্গ : পুৰুষ			নাম : গোপাল সৰকাৰ পিতাৰ নাম : সুবল সৰকাৰ ঘৰ নং : 8২৯ বয়স : 40 লিঙ্গ : পুৰুষ		



931 নাম : বেণু সৰকাৰ পিতাৰ নাম: সুবল সৰকাৰ ঘৰ নং : 828 বয়স : 38 লিঙ্গ : মহিলা	FCM1621074 ফটো উপলব্ধ	932 নাম : কনকলতা সৰকাৰ স্বামীৰ নাম: সুশীল সৰকাৰ ঘৰ নং : 828 বয়স : 34 লিঙ্গ : মহিলা	FCM1620968 ফটো উপলব্ধ	933 নাম : দিপিকা সৰকাৰ পিতাৰ নাম: অনিল সৰকাৰ ঘৰ নং : 828 বয়স : 31 লিঙ্গ : পুৰুষ	FCM1621085 ফটো উপলব্ধ
934 নাম : দীপ্তি সৰকাৰ স্বামীৰ নাম: কৃষ্ণ সৰকাৰ ঘৰ নং : 828 বয়স : 30 লিঙ্গ : মহিলা	FCM2241318 ফটো উপলব্ধ	935 নাম : বিটপন সৰকাৰ পিতাৰ নাম: নিখিল সৰকাৰ ঘৰ নং : 429 বয়স : 26 লিঙ্গ : পুৰুষ	FCM0491548 ফটো উপলব্ধ	936 নাম : বীনা সৰকাৰ স্বামীৰ নাম: গোপাল সৰকাৰ ঘৰ নং : 429 বয়স : 24 লিঙ্গ : মহিলা	OIF0046573 ফটো উপলব্ধ
937 নাম : ফালানু মণ্ডল পিতাৰ নাম: চানমোহন মণ্ডল ঘৰ নং : 830 বয়স : 67 লিঙ্গ : পুৰুষ	FCM1621096 ফটো উপলব্ধ	938 নাম : সুনতী মণ্ডল স্বামীৰ নাম: ফালান মণ্ডল ঘৰ নং : 830 বয়স : 55 লিঙ্গ : মহিলা	FCM1621109 ফটো উপলব্ধ	939 নাম : ৰতন মণ্ডল পিতাৰ নাম: ফালান মণ্ডল ঘৰ নং : 830 বয়স : 33 লিঙ্গ : পুৰুষ	FCM1621121 ফটো উপলব্ধ
940 নাম : সবিতা মণ্ডল পিতাৰ নাম: ফালান মণ্ডল ঘৰ নং : 430 বয়স : 32 লিঙ্গ : মহিলা	FCM1454032 ফটো উপলব্ধ	941 নাম : গৌতম মণ্ডল পিতাৰ নাম: ফালান মণ্ডল ঘৰ নং : 430 বয়স : 29 লিঙ্গ : পুৰুষ	FCM1454024 ফটো উপলব্ধ	942 নাম : মেনকা মণ্ডল স্বামীৰ নাম: গৌতম মণ্ডল ঘৰ নং : 430 বয়স : 23 লিঙ্গ : মহিলা	OIF0123315 ফটো উপলব্ধ
943 নাম : মণ্টু সৰকাৰ পিতাৰ নাম: সাধু সৰকাৰ ঘৰ নং : 831 বয়স : 72 লিঙ্গ : পুৰুষ	FCM1621132 ফটো উপলব্ধ	944 নাম : সন্ধ্যা সৰকাৰ স্বামীৰ নাম: মণ্টু সৰকাৰ ঘৰ নং : 831 বয়স : 62 লিঙ্গ : মহিলা	FCM1621143 ফটো উপলব্ধ	945 নাম : ৰামপ্ৰসাদ সৰকাৰ পিতাৰ নাম: মণ্টু সৰকাৰ ঘৰ নং : 831 বয়স : 51 লিঙ্গ : পুৰুষ	FCM1621154 ফটো উপলব্ধ
946 নাম : প্ৰমা সৰকাৰ স্বামীৰ নাম: ৰাম প্ৰসাদ সৰকাৰ ঘৰ নং : 831 বয়স : 35 লিঙ্গ : মহিলা	FCM1621176 ফটো উপলব্ধ	947 নাম : নাৰায়ন সৰকাৰ পিতাৰ নাম: কাৰ্ত্তিক সৰকাৰ ঘৰ নং : 832 বয়স : 81 লিঙ্গ : পুৰুষ	FCM1621187 ফটো উপলব্ধ	948 নাম : সাধন সৰকাৰ পিতাৰ নাম: নাৰায়ন সৰকাৰ ঘৰ নং : 832 বয়স : 47 লিঙ্গ : পুৰুষ	FCM1621201 ফটো উপলব্ধ
949 নাম : হৰিদাসী সৰকাৰ স্বামীৰ নাম: সাধন সৰকাৰ ঘৰ নং : 832 বয়স : 41 লিঙ্গ : মহিলা	FCM1621212 ফটো উপলব্ধ	950 নাম : ভজন সৰকাৰ পিতাৰ নাম: নাৰায়ন সৰকাৰ ঘৰ নং : 832 বয়স : 41 লিঙ্গ : পুৰুষ	FCM1621223 ফটো উপলব্ধ	951 নাম : চিনু সৰকাৰ পিতাৰ নাম: নাৰায়ন সৰকাৰ ঘৰ নং : 832 বয়স : 37 লিঙ্গ : মহিলা	FCM1621234 ফটো উপলব্ধ
952 নাম : ৰেনু সৰকাৰ স্বামীৰ নাম: ভজন সৰকাৰ ঘৰ নং : 432 বয়স : 29 লিঙ্গ : মহিলা	OIF0046623 ফটো উপলব্ধ	953 নাম : সৃজন সৰকাৰ পিতাৰ নাম: সাধন সৰকাৰ ঘৰ নং : 432 বয়স : 23 লিঙ্গ : পুৰুষ	FCM2273993 ফটো উপলব্ধ	954 নাম : পৰিতোষ ৰায় পিতাৰ নাম: নাৰায়ন ৰায় ঘৰ নং : 838 বয়স : 73 লিঙ্গ : পুৰুষ	FCM1621245 ফটো উপলব্ধ
955 নাম : আলোমতি ৰায় স্বামীৰ নাম: পৰিতোষ ৰায় ঘৰ নং : 838 বয়স : 59 লিঙ্গ : মহিলা	FCM1621256 ফটো উপলব্ধ	956 নাম : মনতোষ ৰায় পিতাৰ নাম: নাৰায়ন ৰায় ঘৰ নং : 838 বয়স : 54 লিঙ্গ : পুৰুষ	FCM1621289 ফটো উপলব্ধ	957 নাম : মালতী ৰায় স্বামীৰ নাম: মনতোষ ৰায় ঘৰ নং : 838 বয়স : 49 লিঙ্গ : মহিলা	FCM1621290 ফটো উপলব্ধ
958 নাম : প্ৰনিত ৰায় পিতাৰ নাম: পৰিতোষ ৰায় ঘৰ নং : 838 বয়স : 34 লিঙ্গ : পুৰুষ	FCM1621314 ফটো উপলব্ধ	959 নাম : মিঠন ৰায় পিতাৰ নাম: মনতোষ ৰায় ঘৰ নং : 838 বয়স : 34 লিঙ্গ : পুৰুষ	FCM1621369 ফটো উপলব্ধ	960 নাম : প্ৰিয়ংকা দাস পিতাৰ নাম: পৰিতোষ ৰায় ঘৰ নং : 434 বয়স : 34 লিঙ্গ : মহিলা	FCM1762228 ফটো উপলব্ধ

বিধানসভা সমষ্টিৰ নম্বৰ আৰু নাম : 50-মঙলদৈ
অংশৰ নম্বৰ আৰু নাম : 1-মোৱামাৰী চাপৰি(অংশ)

961 নাম : মামপি ৰায় পিতাৰ নাম : মনতোষ ৰায় ঘৰ নং : 8৩৪ বয়স : 30 লিঙ্গ : মহিলা	FCM0399337 ফটো উপলব্ধ	962 নাম : গুৰু ৰায় পিতাৰ নাম : মনতোষ ৰায় ঘৰ নং : 8৩৪ বয়স : 27 লিঙ্গ : মহিলা	FCM0399238 ফটো উপলব্ধ	963 নাম : বিটু ৰায় পিতাৰ নাম : মনতোষ ৰায় ঘৰ নং : 434ক বয়স : 27 লিঙ্গ : পুৰুষ	FCM2326130 ফটো উপলব্ধ
964 নাম : নিদল বিশ্বাস পিতাৰ নাম : আকালি বিশ্বাস ঘৰ নং : 8৩৪খ বয়স : 25 লিঙ্গ : পুৰুষ	FCM1334465 ফটো উপলব্ধ	965 নাম : উত্তম বিশ্বাস পিতাৰ নাম : আকালি বিশ্বাস ঘৰ নং : 8৩৪খ বয়স : 23 লিঙ্গ : পুৰুষ	FCM1333582 ফটো উপলব্ধ	966 নাম : অংকিত চৌধুৰী পিতাৰ নাম : অশ্বিনী কুমাৰ চৌধুৰী ঘৰ নং : 434ক বয়স : 20 লিঙ্গ : পুৰুষ	OIF0156117 ফটো উপলব্ধ
967 নাম : প্ৰাঞ্জল চৌধুৰী পিতাৰ নাম : অশ্বিনী চৌধুৰী ঘৰ নং : 434ক বয়স : 24 লিঙ্গ : পুৰুষ	FCM1478205 ফটো উপলব্ধ	E 968 নাম : চন্দ্ৰ বিশ্বাস পিতাৰ নাম : সুবল বিশ্বাস ঘৰ নং : 434খ বয়স : 34 লিঙ্গ : পুৰুষ	FCM1781293 ফটো উপলব্ধ	969 নাম : ৰূপা বিশ্বাস স্বামীৰ নাম : নিদল বিশ্বাস ঘৰ নং : 434 খ বয়স : 24 লিঙ্গ : মহিলা	OIF0046631 ফটো উপলব্ধ
970 নাম : অশ্বিনী কুমাৰ চৌধুৰী পিতাৰ নাম : ৰসময় চৌধুৰী ঘৰ নং : 8৩৪ক বয়স : 61 লিঙ্গ : পুৰুষ	FCM1621370 ফটো উপলব্ধ	971 নাম : আকালী বিশ্বাস পিতাৰ নাম : সুবল বিশ্বাস ঘৰ নং : 8৩৪খ বয়স : 59 লিঙ্গ : পুৰুষ	FCM1621392 ফটো উপলব্ধ	972 নাম : পুষ্পৰায় চৌধুৰী স্বামীৰ নাম : অশ্বিনী কুমাৰ চৌধুৰী ঘৰ নং : 8৩৪ক বয়স : 51 লিঙ্গ : মহিলা	FCM1621381 ফটো উপলব্ধ
973 নাম : নীলোৱানী বিশ্বাস স্বামীৰ নাম : আকালী বিশ্বাস ঘৰ নং : 8৩৪খ বয়স : 49 লিঙ্গ : মহিলা	FCM1621405 ফটো উপলব্ধ	974 নাম : ৰবেন অধিকাৰী পিতাৰ নাম : প্ৰহ্লাদ অধিকাৰী ঘৰ নং : 8৩৫ বয়স : 59 লিঙ্গ : পুৰুষ	FCM1621416 ফটো উপলব্ধ	975 নাম : ৰেন অধিকাৰী স্বামীৰ নাম : ৰবেন অধিকাৰী ঘৰ নং : 8৩৫ বয়স : 53 লিঙ্গ : মহিলা	FCM1621438 ফটো উপলব্ধ
976 নাম : সুৰেণ অধিকাৰী পিতাৰ নাম : প্ৰহ্লাদ অধিকাৰী ঘৰ নং : 8৩৫ বয়স : 53 লিঙ্গ : পুৰুষ	FCM1621449 ফটো উপলব্ধ	S 977 নাম : ভাৰতী অধিকাৰী স্বামীৰ নাম : সুৰেন অধিকাৰী ঘৰ নং : 8৩৫ বয়স : 43 লিঙ্গ : মহিলা	FCM1621450 ফটো উপলব্ধ	978 নাম : নন্দ অধিকাৰী পিতাৰ নাম : ৰবেন অধিকাৰী ঘৰ নং : 8৩৫ বয়স : 38 লিঙ্গ : পুৰুষ	FCM1621461 ফটো উপলব্ধ
979 নাম : আনন্দ অধিকাৰী পিতাৰ নাম : ৰবেন অধিকাৰী ঘৰ নং : 435 বয়স : 28 লিঙ্গ : পুৰুষ	FCM0149567 ফটো উপলব্ধ	980 নাম : হৰিচৰণ ৰায় পিতাৰ নাম : চন্দ্ৰাচৰণ ৰায় ঘৰ নং : 8৩৬ বয়স : 57 লিঙ্গ : পুৰুষ	FCM1621483 ফটো উপলব্ধ	981 নাম : ৰিংকু ৰায় স্বামীৰ নাম : হৰিচৰণ ৰায় ঘৰ নং : 8৩৬ বয়স : 49 লিঙ্গ : মহিলা	FCM1621494 ফটো উপলব্ধ
982 নাম : মনোজ ৰায় পিতাৰ নাম : হৰিচৰণ ৰায় ঘৰ নং : 8৩৬ বয়স : 31 লিঙ্গ : পুৰুষ	FCM1621507 ফটো উপলব্ধ	983 নাম : মঞ্জিতা মণ্ডল স্বামীৰ নাম : মনোজ ৰায় ঘৰ নং : 436 বয়স : 21 লিঙ্গ : মহিলা	OIF0052910 ফটো উপলব্ধ	984 নাম : সন্নিবালা সৰকাৰ স্বামীৰ নাম : মৰন সৰকাৰ ঘৰ নং : 8৩৭ বয়স : 67 লিঙ্গ : মহিলা	FCM1621518 ফটো উপলব্ধ
985 নাম : সঞ্জীত সৰকাৰ পিতাৰ নাম : মৰন সৰকাৰ ঘৰ নং : 8৩৭ বয়স : 47 লিঙ্গ : পুৰুষ	FCM1621529 ফটো উপলব্ধ	986 নাম : সঞ্জীত সৰকাৰ পিতাৰ নাম : মৰন সৰকাৰ ঘৰ নং : 8৩৭ বয়স : 44 লিঙ্গ : পুৰুষ	FCM1621541 ফটো উপলব্ধ	987 নাম : ৰঞ্জনা সৰকাৰ স্বামীৰ নাম : সঞ্জীত সৰকাৰ ঘৰ নং : 8৩৭ বয়স : 41 লিঙ্গ : মহিলা	FCM1621530 ফটো উপলব্ধ
988 নাম : দিলীপ সৰকাৰ পিতাৰ নাম : মৰন সৰকাৰ ঘৰ নং : 8৩৭ বয়স : 37 লিঙ্গ : পুৰুষ	FCM1621563 ফটো উপলব্ধ	989 নাম : সুশেন সৰকাৰ পিতাৰ নাম : সঞ্জীত সৰকাৰ ঘৰ নং : 437 বয়স : 25 লিঙ্গ : পুৰুষ	FCM1397447 ফটো উপলব্ধ	990 নাম : ভানমতী মণ্ডল সৰকাৰ স্বামীৰ নাম : সঞ্জীত সৰকাৰ ঘৰ নং : 437 বয়স : 24 লিঙ্গ : মহিলা	FCM1283142 ফটো উপলব্ধ



E 991 নাম : ক্ষিতীশ সৰকাৰ পিতাৰ নাম: কানাই সৰকাৰ ঘৰ নং : 8৩৮ বয়স : 67 লিঙ্গ : পুৰুষ	FCM1621574 ফটো উপলব্ধ	S 992 নাম : নেপাল সৰকাৰ পিতাৰ নাম: চপলা সৰকাৰ ঘৰ নং : 8৩৮ বয়স : 29 লিঙ্গ : পুৰুষ	FCM0481267 ফটো উপলব্ধ	993 নাম : পম্পী ৰায় পিতাৰ নাম: মনতোষ ৰায় ঘৰ নং : 8৩৮ বয়স : 28 লিঙ্গ : মহিলা	FCM0399329 ফটো উপলব্ধ
994 নাম : যতীশ সৰকাৰ পিতাৰ নাম: কানাই সৰকাৰ ঘৰ নং : 8৩৯ বয়স : 63 লিঙ্গ : পুৰুষ	FCM1621621 ফটো উপলব্ধ	995 নাম : সন্ধ্যা সৰকাৰ স্বামীৰ নাম: যতীশ সৰকাৰ ঘৰ নং : 8৩৯ বয়স : 54 লিঙ্গ : মহিলা	FCM1621632 ফটো উপলব্ধ	996 নাম : বিকুল সৰকাৰ পিতাৰ নাম: যতীশ সৰকাৰ ঘৰ নং : 8৩৯ বয়স : 34 লিঙ্গ : পুৰুষ	FCM1621665 ফটো উপলব্ধ
# 997 নাম : নকুল সৰকাৰ পিতাৰ নাম: যতীশ সৰকাৰ ঘৰ নং : 8৩৯ বয়স : 32 লিঙ্গ : পুৰুষ	FCM1621676 ফটো উপলব্ধ	998 নাম : অনিমা সৰকাৰ স্বামীৰ নাম: নকুল সৰকাৰ ঘৰ নং : 8৩৯ বয়স : 30 লিঙ্গ : মহিলা	FCM2241329 ফটো উপলব্ধ	999 নাম : বকুল সৰকাৰ পিতাৰ নাম: যতী শ সৰকাৰ ঘৰ নং : 8৩৯ বয়স : 26 লিঙ্গ : পুৰুষ	FCM0475301 ফটো উপলব্ধ



1000	1	OIF0167981
নাম : নাজমিন খাতুন স্বামীৰ নাম : হানিফ আলী ঘৰ নং : 237 বয়স : 22 লিঙ্গ : মহিলা		
ফটো উপলব্ধ		

1001	1	OIF0175067
নাম : সঞ্জিত বাট্টে পিতাৰ নাম : প্ৰেমানন্দ বাট্টে ঘৰ নং : 348 ক বয়স : 19 লিঙ্গ : পুৰুষ		
ফটো উপলব্ধ		

1002	1	OIF0175083
নাম : সৰ্বিতা মণ্ডল স্বামীৰ নাম : বিক্ৰম বাট্টে ঘৰ নং : 348 ক বয়স : 18 লিঙ্গ : মহিলা		
ফটো উপলব্ধ		

1003	1	OIF0175927
নাম : সীমা বিশ্বাস স্বামীৰ নাম : হাৰাধন মণ্ডল ঘৰ নং : 338 বয়স : 21 লিঙ্গ : মহিলা		
ফটো উপলব্ধ		

1004	1	OIF0180299
নাম : লোণী চহৰীয়া পিতাৰ নাম : হৰেন চহৰীয়া ঘৰ নং : 323 বয়স : 19 লিঙ্গ : মহিলা		
ফটো উপলব্ধ		

1005	1	OIF0193680
নাম : সুমন সৰকাৰ পিতাৰ নাম : সঞ্জিত সৰকাৰ ঘৰ নং : 437 বয়স : 21 লিঙ্গ : পুৰুষ		ফটো উপলব্ধ

1006	1	OIF0199455
নাম : জয়শ্ৰী দলৈ পিতাৰ নাম : বীৰেন দলৈ ঘৰ নং : 368 বয়স : 20 লিঙ্গ : মহিলা		ফটো উপলব্ধ

ভোটাৰৰ সাৰাংশ

A) ভোটাৰৰ সংখ্যা

	তালিকাৰ প্ৰকাৰ	তালিকাৰ চিনাক্তকৰণ	ভোটাৰৰ সংখ্যা							
			পুৰুষ	মহিলা	ওয় লিঙ্গ	মুঠ				
I	মূল তালিকা	মূল তালিকা	বিশেষ সংশোধন, 2026 চনৰ পূৰ্বৰ 2025 চনৰ মূল তালিকাৰ লগত থকা সংযোজন সমূহ একত্ৰিতকৰণ কৰা তালিকা।				524	475	0	999
II	যোগ তালিকা	পৰিপূৰক 1	বিশেষ সংক্ষিপ্ত সংশোধন, 2026				1	4	0	5
		পৰিপূৰক 2	অনবিচ্ছিন্ন সংশোধন 2026				1	1	0	2
			মুঠ				2	5	0	7
III	বিয়োজন তালিকা	পৰিপূৰক 1	বিশেষ সংক্ষিপ্ত সংশোধন, 2026				22	14	0	36
		পৰিপূৰক 2	অনবিচ্ছিন্ন সংশোধন 2026				0	0	0	0
			মুঠ				22	14	0	36
IV	লিংগ ক্ষেত্ৰত পৰিবৰ্তনৰ বাবে পাৰ্থক্য					0	0	0	0	
এই সংশোধনৰ পিছত ভোটাৰ তালিকাত ভোটাৰৰ মুঠ সংখ্যা (I+II-III+IV)						504	466	0	970	

B) শুধৰনীৰ সংখ্যা

তালিকাৰ প্ৰকাৰ	তালিকাৰ চিনাক্তকৰণ	শুধৰনীৰ সংখ্যা
পৰিপূৰক 1	বিশেষ সংক্ষিপ্ত সংশোধন, 2026	2
পৰিপূৰক 2	অনবিচ্ছিন্ন সংশোধন 2026	0
	মুঠ	2

নিৰ্বাচক পঞ্জীয়ন বিষয়াৰ স্বাক্ষৰ

E-মৃত, S-স্থানান্তৰিত/ বাসস্থান পৰিবৰ্তন, R-প্ৰতিলিপি, M-নিখোজ, Q-অযোগ্য