



ভোটাৰ তালিকা 2026 S03 অসম

বিধানসভা সমষ্টিৰ নম্বৰ, নাম আৰু সংৰক্ষণৰ স্থিতি : 50 - মঙলদৈ (সাধাৰণ)		খণ্ড নং : 225																			
এই বিধানসভা সমষ্টিত কোন সংসদীয় সমষ্টিৰ অন্তৰ্গত তাৰ নম্বৰ, নাম আৰু সংৰক্ষণ স্থিতি : 4 - দৰং-ওদালগুৰি (সাধাৰণ)																					
1. সংশোধনৰ বিৱৰণ																					
সংশোধনৰ বছৰ	2026	তালিকাৰ চিনাক্তকৰণ																			
ভিত্তি তাৰিখ	01-04-2026	বিশেষ সংশোধন, 2026 চনৰ পূৰ্বৰ 2025 চনৰ মূল তালিকাৰ লগত থকা সংযোজন সমূহ একত্ৰিতকৰণ কৰা তালিকা।																			
সংশোধনৰ প্ৰকাৰ	বিশেষ সংশোধন 2026																				
প্ৰকাশনৰ তাৰিখ	23-03-2026																				
2. খণ্ড আৰু ভোটগ্ৰহন কেন্দ্ৰৰ বিৱৰণ																					
খণ্ডৰ অন্তৰ্গত এলেকা সমূহৰ নম্বৰ আৰু নাম																					
1-বাঘপৰি(অংশ)		<table style="width: 100%; border-collapse: collapse;"> <tr> <td style="width: 50%;">মূল চহৰ/গাওঁ</td> <td style="width: 50%;">: বাঘপৰি</td> </tr> <tr> <td>ৱাৰ্ড নং</td> <td>:</td> </tr> <tr> <td>ডাকঘৰ</td> <td>: মঙলদৈ</td> </tr> <tr> <td>পুলিচ থানা</td> <td>: মঙলদৈ</td> </tr> <tr> <td>ব্লক</td> <td>: পশ্চিম মঙলদৈ</td> </tr> <tr> <td>ৰাজহ চক্ৰ</td> <td>: মঙলদৈ</td> </tr> <tr> <td>জিলা</td> <td>: দৰং</td> </tr> <tr> <td>পিনকোড</td> <td>: 784125</td> </tr> </table>				মূল চহৰ/গাওঁ	: বাঘপৰি	ৱাৰ্ড নং	:	ডাকঘৰ	: মঙলদৈ	পুলিচ থানা	: মঙলদৈ	ব্লক	: পশ্চিম মঙলদৈ	ৰাজহ চক্ৰ	: মঙলদৈ	জিলা	: দৰং	পিনকোড	: 784125
মূল চহৰ/গাওঁ	: বাঘপৰি																				
ৱাৰ্ড নং	:																				
ডাকঘৰ	: মঙলদৈ																				
পুলিচ থানা	: মঙলদৈ																				
ব্লক	: পশ্চিম মঙলদৈ																				
ৰাজহ চক্ৰ	: মঙলদৈ																				
জিলা	: দৰং																				
পিনকোড	: 784125																				
3. ভোটগ্ৰহন কেন্দ্ৰৰ বিৱৰণ																					
ভোটগ্ৰহন কেন্দ্ৰৰ নম্বৰ আৰু নাম :		ভোটগ্ৰহন কেন্দ্ৰৰ প্ৰকাৰ (পুৰুষ/মহিলা/সাধাৰণ)		সাধাৰণ																	
225 - বাঘপৰি আদৰ্শ এম.ই. স্কুল(মধ্য)		খণ্ডৰ অন্তৰ্গত সহায়ক ভোটগ্ৰহন কেন্দ্ৰৰ সংখ্যা :		0																	
ভোটগ্ৰহন কেন্দ্ৰৰ ঠিকনা :																					
বাঘপৰি আদৰ্শ এম.ই. স্কুল, ৰুম-১, বাঘপৰি																					
4. ভোটাৰৰ সংখ্যা																					
আৰম্ভনি ক্ৰমিক নং	শেষ ক্ৰমিক নং	মুঠ ভোটাৰ																			
		পুৰুষ	মহিলা	৩য় লিঙ্গ	মুঠ																
1	912	438	434	0	872																

নিৰ্বাচক পঞ্জীয়ন বিষয়াৰ স্বাক্ষৰ



Nazri Naksha

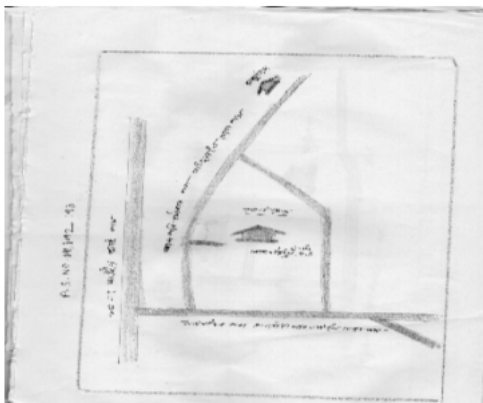

Google Map View



Polling Station Building Front View



ভোটগ্ৰহন কেন্দ্ৰৰ সন্মুখৰ দৃশ্য



Cad View

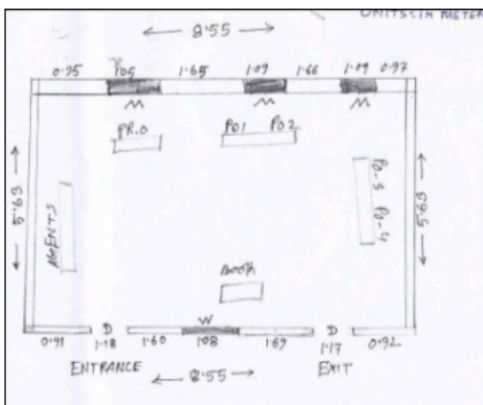

Key MAP View

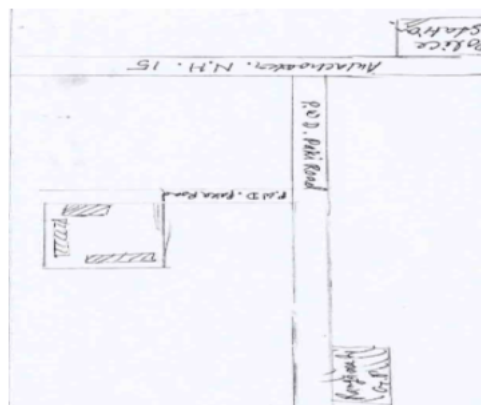



1	FCM2283513	ফটো উপলব্ধ	নাম : মমতাজ বেগম স্বামীৰ নাম: সাইদুল ইছলাম ঘৰ নং : 1 বয়স : 22 লিঙ্গ : মহিলা	2	FCM1441618	ফটো উপলব্ধ	নাম : স্নাতা ডেকা স্বামীৰ নাম: প্ৰাঞ্জীত চহৰীয়া প্ৰাঞ্জীত চহৰীয়া ঘৰ নং : 26 বয়স : 37 লিঙ্গ : মহিলা	3	OIF0015206	ফটো উপলব্ধ	নাম : নীল বাহাদৰ পিতাৰ নাম: জাফিৰ আলী ঘৰ নং : 108 বয়স : 24 লিঙ্গ : পুৰুষ
4	OIF0072744	ফটো উপলব্ধ	নাম : ইজাজুল ইছলাম পিতাৰ নাম: লোকমান আলি ঘৰ নং : 117 বয়স : 21 লিঙ্গ : পুৰুষ	5	FCM1439652	ফটো উপলব্ধ	নাম : ছায়ৰন স্বামীৰ নাম: হাফেজ শেখ ঘৰ নং : 122 বয়স : 71 লিঙ্গ : মহিলা	6	FCM1439663	ফটো উপলব্ধ	নাম : মজিদ আলি পিতাৰ নাম: হাফেজ শেখ ঘৰ নং : 122 বয়স : 55 লিঙ্গ : পুৰুষ
7	FCM1439674	ফটো উপলব্ধ	নাম : মমিন আলি পিতাৰ নাম: হাফেজ শেখ ঘৰ নং : 122 বয়স : 52 লিঙ্গ : পুৰুষ	8	FCM1439696	ফটো উপলব্ধ	নাম : আবুল আলি পিতাৰ নাম: হাফেজা শেখ ঘৰ নং : 122 বয়স : 41 লিঙ্গ : পুৰুষ	9	FCM1439685	ফটো উপলব্ধ	নাম : কমলা খাতুন স্বামীৰ নাম: মমিন আলি ঘৰ নং : 122 বয়স : 39 লিঙ্গ : মহিলা
10	FCM1442779	ফটো উপলব্ধ	নাম : হাজিৰন পিতাৰ নাম: হাবেজ আলী ঘৰ নং : 122 বয়স : 37 লিঙ্গ : মহিলা	11	FCM1442791	ফটো উপলব্ধ	নাম : শাহজাহান আলী পিতাৰ নাম: হাবেজ আলী ঘৰ নং : 122 বয়স : 34 লিঙ্গ : পুৰুষ	12	FCM1442780	ফটো উপলব্ধ	নাম : হাকিম আলী পিতাৰ নাম: হাফেজ সেক ঘৰ নং : 122 বয়স : 33 লিঙ্গ : পুৰুষ
13	FCM0022889	ফটো উপলব্ধ	নাম : সূজেদা বেগম স্বামীৰ নাম: আব্দুল আলি ঘৰ নং : 122 বয়স : 31 লিঙ্গ : মহিলা	14	FCM0264044	ফটো উপলব্ধ	নাম : আৰিফা বেগম স্বামীৰ নাম: ছাজাহান আলী ঘৰ নং : 122 বয়স : 26 লিঙ্গ : মহিলা	15	OIF0149674	ফটো উপলব্ধ	নাম : হামিদৰ ইছলাম পিতাৰ নাম: হানিফ আলী ঘৰ নং : 122 বয়স : 21 লিঙ্গ : পুৰুষ
16	OIF0158600	ফটো উপলব্ধ	নাম : মেহদি হাচান পিতাৰ নাম: হানিফ আলী ঘৰ নং : 122 বয়স : 19 লিঙ্গ : পুৰুষ	17	FCM1439709	ফটো উপলব্ধ	নাম : ফাইজুৰ ৰহমান আকন্দ পিতাৰ নাম: ইচমত আলি আকন্দ ঘৰ নং : 123 বয়স : 64 লিঙ্গ : পুৰুষ	18	FCM1439710	ফটো উপলব্ধ	নাম : চম্পা বেগম স্বামীৰ নাম: ফাইজুৰ ৰহমান আকন্দ ঘৰ নং : 123 বয়স : 61 লিঙ্গ : মহিলা
19	FCM1439721	ফটো উপলব্ধ	নাম : আনোৱাৰা বেগম স্বামীৰ নাম: ফাইজুৰ ৰহমান আকন্দ ঘৰ নং : 123 বয়স : 53 লিঙ্গ : মহিলা	20	FCM1439732	ফটো উপলব্ধ	নাম : আব্দুল মজিদ আকন্দ পিতাৰ নাম: ফাইজুৰ ৰহমান আকন্দ ঘৰ নং : 123 বয়স : 48 লিঙ্গ : পুৰুষ	21	FCM1439754	ফটো উপলব্ধ	নাম : মাৰিয়ম বেগম স্বামীৰ নাম: আব্দুলমজিদ আকন্দ ঘৰ নং : 123 বয়স : 37 লিঙ্গ : মহিলা
S	FCM2268873	ফটো উপলব্ধ	নাম : ফাৰ্জিনা ইয়াছমিনা পিতাৰ নাম: ফাইজুৰ ৰহমান আকন্দ ঘৰ নং : 123 বয়স : 30 লিঙ্গ : মহিলা	23	FCM0023929	ফটো উপলব্ধ	নাম : আব্দুল ওৱাজিদ আকন্দ পিতাৰ নাম: ফাইজুৰ ৰহমান আকন্দ ঘৰ নং : 123 বয়স : 28 লিঙ্গ : পুৰুষ	24	FCM1604081	ফটো উপলব্ধ	নাম : ফাৰ্হিনা ইয়াছমিন পিতাৰ নাম: ফাইজুৰ ৰহমান আকন্দ ঘৰ নং : 123 বয়স : 22 লিঙ্গ : মহিলা
25	FCM1957521	ফটো উপলব্ধ	নাম : মাচুমা খাতুন স্বামীৰ নাম: আব্দুল ওৱাজিদ আকন্দ ঘৰ নং : 123 বয়স : 22 লিঙ্গ : মহিলা	26	FCM1809946	ফটো উপলব্ধ	নাম : জাহাংগীৰ আলম পিতাৰ নাম: মতিবৰ ৰহমান ঘৰ নং : 123 ক বয়স : 25 লিঙ্গ : পুৰুষ	27	FCM1439765	ফটো উপলব্ধ	নাম : মতিবৰ ৰহমান পিতাৰ নাম: বাছেৰ আলি ঘৰ নং : 123 ক বয়স : 60 লিঙ্গ : পুৰুষ
28	FCM1439776	ফটো উপলব্ধ	নাম : ছালেহা বেগম স্বামীৰ নাম: মতিবৰ ৰহমান ঘৰ নং : 123 ক বয়স : 54 লিঙ্গ : মহিলা	29	FCM1439787	ফটো উপলব্ধ	নাম : আব্দুল ছালাম পিতাৰ নাম: মতিবৰ ৰহমান ঘৰ নং : 123 ক বয়স : 38 লিঙ্গ : পুৰুষ	30	FCM2237298	ফটো উপলব্ধ	নাম : মুল্লিকা খাতুন স্বামীৰ নাম: আব্দুল ছালাম ঘৰ নং : 123 ক বয়স : 33 লিঙ্গ : মহিলা



31 নাম : চকিনা নেছা স্বামীৰ নাম: ইয়াজ উদ্দিন ঘৰ নং : ১২৪ বয়স : 37 লিঙ্গ : মহিলা	FCM1439845 ফটো উপলব্ধ	32 নাম : মইনুল হক পিতাৰ নাম: ছলিমুদ্দিন ঘৰ নং : ১২৬ বয়স : 50 লিঙ্গ : পুৰুষ	FCM1439856 ফটো উপলব্ধ	33 নাম : খেইমন নেচা স্বামীৰ নাম: মইনুল হক ঘৰ নং : ১২৬ বয়স : 45 লিঙ্গ : মহিলা	FCM1439867 ফটো উপলব্ধ
34 নাম : মাজম আলী পিতাৰ নাম: সলিমুদ্দিন সেক ঘৰ নং : ১২৬ বয়স : 32 লিঙ্গ : পুৰুষ	FCM1442804 ফটো উপলব্ধ	35 নাম : গুলবাহাৰী বেগম স্বামীৰ নাম: বাহাদুৰ সেখ ঘৰ নং : 126 বয়স : 30 লিঙ্গ : মহিলা	FCM0025718 ফটো উপলব্ধ	36 নাম : গুলবাহাৰী বেগম স্বামীৰ নাম: মাজম আলি ঘৰ নং : ১২৬ বয়স : 30 লিঙ্গ : মহিলা	FCM0248617 ফটো উপলব্ধ
37 নাম : জৰিনা খাতুন স্বামীৰ নাম: মইনুল ঘৰ নং : 126 বয়স : 28 লিঙ্গ : মহিলা	OIF0052076 ফটো উপলব্ধ	38 নাম : খইবৰ আলী পিতাৰ নাম: মইনুল হক ঘৰ নং : 126 বয়স : 26 লিঙ্গ : পুৰুষ	FCM0638957 ফটো উপলব্ধ	39 নাম : ছাৰজিনা বেগম স্বামীৰ নাম: খইবৰ আলী ঘৰ নং : 126 বয়স : 26 লিঙ্গ : মহিলা	FCM0638916 ফটো উপলব্ধ
40 নাম : খলিল উল্লাহ পিতাৰ নাম: মইনুল হক ঘৰ নং : 126 বয়স : 21 লিঙ্গ : পুৰুষ	OIF0096024 ফটো উপলব্ধ	41 নাম : গুলেছা বেগম পিতাৰ নাম: মইনুল হক ঘৰ নং : 126 বয়স : 20 লিঙ্গ : মহিলা	OIF0138636 ফটো উপলব্ধ	42 নাম : আছিয়া বেগম স্বামীৰ নাম: সুজেল আকণ্ড ঘৰ নং : ১২৭ বয়স : 76 লিঙ্গ : মহিলা	FCM1439889 ফটো উপলব্ধ
43 নাম : ওচমান আলি পিতাৰ নাম: সুজেল আকন্দ ঘৰ নং : ১২৭ বয়স : 46 লিঙ্গ : পুৰুষ	FCM1439890 ফটো উপলব্ধ	44 নাম : লোকমান আলি পিতাৰ নাম: সুজেল আকণ্ড ঘৰ নং : ১২৭ বয়স : 44 লিঙ্গ : পুৰুষ	FCM1439914 ফটো উপলব্ধ	45 নাম : ছকিনা খাতুন পিতাৰ নাম: সুজেল আকণ্ড ঘৰ নং : ১২৭ বয়স : 39 লিঙ্গ : মহিলা	FCM1439925 ফটো উপলব্ধ
46 নাম : জেবেদা বেগম স্বামীৰ নাম: ওচমান আলি ঘৰ নং : ১২৭ বয়স : 38 লিঙ্গ : মহিলা	FCM1439903 ফটো উপলব্ধ	E 47 নাম : ভূনফা খাতুন স্বামীৰ নাম: লোকমান আলি ঘৰ নং : ১২৭ বয়স : 37 লিঙ্গ : মহিলা	FCM1439936 ফটো উপলব্ধ	48 নাম : ইমাদুল ইছলাম পিতাৰ নাম: ওচমান ঘৰ নং : 127 বয়স : 21 লিঙ্গ : পুৰুষ	OIF0072082 ফটো উপলব্ধ
49 নাম : ছাহিবন নেছা স্বামীৰ নাম: দিলবৰ ঘৰ নং : ১২৮ বয়স : 67 লিঙ্গ : মহিলা	FCM1439947 ফটো উপলব্ধ	50 নাম : ছাহিবুদ্দিন পিতাৰ নাম: দিলবৰ ঘৰ নং : ১২৮ বয়স : 46 লিঙ্গ : পুৰুষ	FCM1439958 ফটো উপলব্ধ	51 নাম : বংফল স্বামীৰ নাম: ছাহিবুদ্দিন ঘৰ নং : ১২৮ বয়স : 40 লিঙ্গ : মহিলা	FCM1439969 ফটো উপলব্ধ
52 নাম : ফুলেছা পিতাৰ নাম: দিলবৰ ঘৰ নং : ১২৮ বয়স : 39 লিঙ্গ : মহিলা	FCM1439970 ফটো উপলব্ধ	53 নাম : মিনাৰুল হক পিতাৰ নাম: ইউচা হক ঘৰ নং : 129 বয়স : 43 লিঙ্গ : পুৰুষ	FCM1823145 ফটো উপলব্ধ	54 নাম : আব্দুল খালেক পিতাৰ নাম: টাৰু ঘৰ নং : ১৩০ বয়স : 66 লিঙ্গ : পুৰুষ	FCM1439981 ফটো উপলব্ধ
55 নাম : বানেচা খাতুন স্বামীৰ নাম: আব্দুল খালেক ঘৰ নং : ১৩০ বয়স : 54 লিঙ্গ : মহিলা	FCM1439992 ফটো উপলব্ধ	E 56 নাম : সুকজান স্বামীৰ নাম: আব্দুল খালেক ঘৰ নং : ১৩০ বয়স : 53 লিঙ্গ : মহিলা	FCM1440002 ফটো উপলব্ধ	57 নাম : হবিবুৰ বহমান পিতাৰ নাম: আব্দুল খালেক ঘৰ নং : ১৩০ বয়স : 41 লিঙ্গ : পুৰুষ	FCM1440013 ফটো উপলব্ধ
58 নাম : চুলতান আলি পিতাৰ নাম: আব্দুল খালেক ঘৰ নং : ১৩০ বয়স : 39 লিঙ্গ : পুৰুষ	FCM1440035 ফটো উপলব্ধ	59 নাম : ভূনফা বেগম স্বামীৰ নাম: হবিবুৰ বহমান ঘৰ নং : ১৩০ বয়স : 38 লিঙ্গ : মহিলা	FCM1440024 ফটো উপলব্ধ	60 নাম : ওহেদা খাতুন স্বামীৰ নাম: চুলতান আলি ঘৰ নং : ১৩০ বয়স : 37 লিঙ্গ : মহিলা	FCM1440046 ফটো উপলব্ধ



61 নাম : ছাইদৰ বহমান পিতাৰ নাম: আব্দুল খালেক ঘৰ নং : 130 বয়স : 35 লিঙ্গ : পুৰুষ	FCM0029157 ফটো উপলব্ধ	62 নাম : খাইবৰ বহমান পিতাৰ নাম: আব্দুল খালেক ঘৰ নং : 130 বয়স : 35 লিঙ্গ : পুৰুষ	FCM1442995 ফটো উপলব্ধ	63 নাম : ছাইদা বেগম স্বামীৰ নাম: ছাইদৰ বহমান ঘৰ নং : 130 বয়স : 31 লিঙ্গ : মহিলা	FCM1442984 ফটো উপলব্ধ
64 নাম : চুলতানা পাৰবিন স্বামীৰ নাম: খাইবৰ বহমান ঘৰ নং : 130 বয়স : 27 লিঙ্গ : মহিলা	FCM0257154 ফটো উপলব্ধ	65 নাম : আব্দুল হাই পিতাৰ নাম: মামুদ ঘৰ নং : 131 বয়স : 64 লিঙ্গ : পুৰুষ	FCM1440057 ফটো উপলব্ধ	66 নাম : মাৰিয়া খাতুন স্বামীৰ নাম: আব্দুল হাই ঘৰ নং : 131 বয়স : 51 লিঙ্গ : মহিলা	FCM1440068 ফটো উপলব্ধ
67 নাম : ফৰিদুল ইছলাম পিতাৰ নাম: আব্দুল হাই ঘৰ নং : 131 বয়স : 34 লিঙ্গ : পুৰুষ	FCM1440079 ফটো উপলব্ধ	68 নাম : ছাইদুল ইছলাম পিতাৰ নাম: আব্দুল হাই ঘৰ নং : 131 বয়স : 33 লিঙ্গ : পুৰুষ	FCM2237163 ফটো উপলব্ধ	69 নাম : আকলিমা বেগম স্বামীৰ নাম: ফৰিদুল ইছলাম ঘৰ নং : 131 বয়স : 29 লিঙ্গ : মহিলা	FCM0267401 ফটো উপলব্ধ
70 নাম : সাহাভানু -- স্বামীৰ নাম: চাইদুল ইছলাম ঘৰ নং : 131 বয়স : 27 লিঙ্গ : মহিলা	FCM0259341 ফটো উপলব্ধ	71 নাম : মজিবৰ বহমান পিতাৰ নাম: আব্দুল হাই ঘৰ নং : 131 বয়স : 22 লিঙ্গ : পুৰুষ	OIF0000695 ফটো উপলব্ধ	72 নাম : জয়নাল আবদিন পিতাৰ নাম: আব্দুল মজিদ ঘৰ নং : 132 বয়স : 41 লিঙ্গ : পুৰুষ	FCM1440091 ফটো উপলব্ধ
73 নাম : হজিবন বেগম পিতাৰ নাম: আব্দুল মজিদ ঘৰ নং : 132 বয়স : 35 লিঙ্গ : মহিলা	FCM0659102 ফটো উপলব্ধ	74 নাম : হাচিনা বেগম স্বামীৰ নাম: জয়নাল আবদিন ঘৰ নং : 132 বয়স : 30 লিঙ্গ : মহিলা	FCM0262204 ফটো উপলব্ধ	75 নাম : অহিজল পিতাৰ নাম: ছলিমুদ্দিন ঘৰ নং : 133 বয়স : 49 লিঙ্গ : পুৰুষ	FCM1440126 ফটো উপলব্ধ
76 নাম : আকবৰ আলী পিতাৰ নাম: ছলিমুদ্দিন ঘৰ নং : 133 বয়স : 48 লিঙ্গ : পুৰুষ	FCM1440104 ফটো উপলব্ধ	77 নাম : কদভানু খাতুন স্বামীৰ নাম: আকবৰ আলি ঘৰ নং : 133 বয়স : 46 লিঙ্গ : মহিলা	FCM1440115 ফটো উপলব্ধ	78 নাম : কদম আলী পিতাৰ নাম: আকবৰ আলী ঘৰ নং : 133 বয়স : 31 লিঙ্গ : পুৰুষ	FCM2237232 ফটো উপলব্ধ
79 নাম : কছৰ আলি পিতাৰ নাম: আকবৰ আলি ঘৰ নং : 133 বয়স : 28 লিঙ্গ : পুৰুষ	FCM0252056 ফটো উপলব্ধ	80 নাম : মছিদা খাতুন স্বামীৰ নাম: কদম আলি ঘৰ নং : 133 বয়স : 28 লিঙ্গ : মহিলা	FCM0031237 ফটো উপলব্ধ	81 নাম : তাহেৰ আলী পিতাৰ নাম: অহিজল আলী ঘৰ নং : 133 বয়স : 25 লিঙ্গ : পুৰুষ	FCM0591743 ফটো উপলব্ধ
82 নাম : নলবাব আলী পিতাৰ নাম: আকবৰ আলী ঘৰ নং : 133 বয়স : 25 লিঙ্গ : পুৰুষ	FCM0639344 ফটো উপলব্ধ	83 নাম : জাহিদ আলী পিতাৰ নাম: অহিজল ঘৰ নং : 133 বয়স : 21 লিঙ্গ : পুৰুষ	OIF0135129 ফটো উপলব্ধ	84 নাম : জলিল আলি পিতাৰ নাম: বাহাজুদ্দিন ঘৰ নং : 138 বয়স : 61 লিঙ্গ : পুৰুষ	FCM1440137 ফটো উপলব্ধ
85 নাম : জহিবন নেচা স্বামীৰ নাম: জলিল আলি ঘৰ নং : 138 বয়স : 55 লিঙ্গ : মহিলা	FCM1440148 ফটো উপলব্ধ	D 86 নাম : বেগমফুল স্বামীৰ নাম: আব্দুল বাৰেক ঘৰ নং : 138 বয়স : 59 লিঙ্গ : মহিলা	FCM1440160 ফটো উপলব্ধ	87 নাম : স্বপ্না বেগম স্বামীৰ নাম: ছাফিকুল ইছলাম ঘৰ নং : 138 বয়স : 38 লিঙ্গ : মহিলা	FCM0252825 ফটো উপলব্ধ
88 নাম : ৰাবিয়া খাতুন স্বামীৰ নাম: ছামচুল হক ঘৰ নং : 138 বয়স : 71 লিঙ্গ : মহিলা	FCM1440206 ফটো উপলব্ধ	89 নাম : ৰহিম আলী পিতাৰ নাম: ছামচুল হক ঘৰ নং : 138 বয়স : 52 লিঙ্গ : পুৰুষ	FCM1440217 ফটো উপলব্ধ	90 নাম : মাজেদা খাতুন স্বামীৰ নাম: ৰহিম আলি ঘৰ নং : 138 বয়স : 45 লিঙ্গ : মহিলা	FCM1440228 ফটো উপলব্ধ



91 নাম : বমজান আলি পিতাৰ নাম: চামচুল হক ঘৰ নং : ১৩৬ বয়স : 39 লিঙ্গ : পুৰুষ	FCM1440251 ফটো উপলব্ধ	92 নাম : শ্ৰীফুল নেছা স্বামীৰ নাম: কাৰিম আলি ঘৰ নং : ১৩৬ বয়স : 39 লিঙ্গ : মহিলা	FCM1440240 ফটো উপলব্ধ	93 নাম : বজৰ আলী পিতাৰ নাম: চামচুল হক ঘৰ নং : ১৩৬ বয়স : 37 লিঙ্গ : পুৰুষ	FCM1440262 ফটো উপলব্ধ
94 নাম : মকবুল হুছেইন পিতাৰ নাম: ছামচুল হক ঘৰ নং : ১৩৬ বয়স : 36 লিঙ্গ : পুৰুষ	FCM1440295 ফটো উপলব্ধ	95 নাম : মমতাজ বেগম স্বামীৰ নাম: বমজান আলী ঘৰ নং : ১৩৬ বয়স : 34 লিঙ্গ : মহিলা	FCM1440273 ফটো উপলব্ধ	96 নাম : আনোৱাৰা বেগম স্বামীৰ নাম: বজৰ আলী ঘৰ নং : 136 বয়স : 34 লিঙ্গ : মহিলা	FCM0033118 ফটো উপলব্ধ
97 নাম : মুজাদুৰ বহমান পিতাৰ নাম: ছামচুল হক ঘৰ নং : ১৩৬ বয়স : 33 লিঙ্গ : পুৰুষ	FCM1440284 ফটো উপলব্ধ	98 নাম : জবেদা বেগম স্বামীৰ নাম: মকবুল হুছেইন ঘৰ নং : ১৩৬ বয়স : 33 লিঙ্গ : মহিলা	FCM1440308 ফটো উপলব্ধ	99 নাম : আজাহাৰ উদ্দীন পিতাৰ নাম: ছামচুল হক ঘৰ নং : 136 বয়স : 26 লিঙ্গ : পুৰুষ	FCM0594267 ফটো উপলব্ধ
100 নাম : অজুফা বেগম স্বামীৰ নাম: মুজাদুৰ বহমান ঘৰ নং : 136 বয়স : 26 লিঙ্গ : মহিলা	FCM0643106 ফটো উপলব্ধ	101 নাম : নাৰ্জিনা বেগম স্বামীৰ নাম: আজাহাৰ উদ্দীন ঘৰ নং : 136 বয়স : 24 লিঙ্গ : মহিলা	FCM0651158 ফটো উপলব্ধ	102 নাম : শৰিফ আলী মাতৃৰ নাম: শ্ৰীফুল নেছা ঘৰ নং : 136 বয়স : 23 লিঙ্গ : পুৰুষ	FCM1843424 ফটো উপলব্ধ
103 নাম : কোকাত আলী পিতাৰ নাম: নাৰ্জিব ঘৰ নং : ১৩৭ বয়স : 56 লিঙ্গ : পুৰুষ	FCM1440319 ফটো উপলব্ধ	104 নাম : ছামিৰন নেছা স্বামীৰ নাম: কোকাত আলী ঘৰ নং : ১৩৭ বয়স : 48 লিঙ্গ : মহিলা	FCM2268862 ফটো উপলব্ধ	105 নাম : আব্দুল ছামাদ পিতাৰ নাম: কুলাছ আলি ঘৰ নং : ১৩৭ বয়স : 37 লিঙ্গ : পুৰুষ	FCM1440331 ফটো উপলব্ধ
106 নাম : বেজিয়া খাতুন পিতাৰ নাম: আব্দুল ছামাদ ঘৰ নং : 137 বয়স : 30 লিঙ্গ : মহিলা	FCM0529701 ফটো উপলব্ধ	107 নাম : বফিকুল ইছলাম পিতাৰ নাম: কোকাত আলী ঘৰ নং : 137 বয়স : 26 লিঙ্গ : পুৰুষ	FCM0496935 ফটো উপলব্ধ	108 নাম : সুৰজ আলী পিতাৰ নাম: মৰু সেখ ঘৰ নং : ১৩৮ বয়স : 74 লিঙ্গ : পুৰুষ	FCM1440342 ফটো উপলব্ধ
109 নাম : হাওবা খাতুন স্বামীৰ নাম: আম্বিৰুল ইছলাম ঘৰ নং : ১৩৮ বয়স : 42 লিঙ্গ : মহিলা	FCM1442826 ফটো উপলব্ধ	110 নাম : জামিৰ আলি পিতাৰ নাম: সুৰজ আলি ঘৰ নং : 138 বয়স : 39 লিঙ্গ : পুৰুষ	FCM0034298 ফটো উপলব্ধ	111 নাম : আম্বিৰুল ইছলাম পিতাৰ নাম: সুৰজ আলি ঘৰ নং : ১৩৮ বয়স : 35 লিঙ্গ : পুৰুষ	FCM1442815 ফটো উপলব্ধ
112 নাম : ছামিৰন নেছা পিতাৰ নাম: সুৰজ আলি ঘৰ নং : 138 বয়স : 31 লিঙ্গ : মহিলা	FCM0034389 ফটো উপলব্ধ	113 নাম : হুনফা খাতুন স্বামীৰ নাম: জামিৰ আলী ঘৰ নং : 138 বয়স : 28 লিঙ্গ : মহিলা	FCM2303253 ফটো উপলব্ধ	114 নাম : নোবীৰ আলী পিতাৰ নাম: সুৰজ আলী ঘৰ নং : 138 বয়স : 26 লিঙ্গ : পুৰুষ	FCM2309151 ফটো উপলব্ধ
115 নাম : জুমুৰ আলী পিতাৰ নাম: সুৰজ আলী ঘৰ নং : 138 বয়স : 26 লিঙ্গ : পুৰুষ	OIF0138396 ফটো উপলব্ধ	116 নাম : মুন্জৰী বেগম স্বামীৰ নাম: জুমুৰ আলী ঘৰ নং : 138 বয়স : 22 লিঙ্গ : মহিলা	OIF0116152 ফটো উপলব্ধ	117 নাম : ছাহিদা বেগম স্বামীৰ নাম: আফছাৰ আলি ঘৰ নং : ১৩৯ বয়স : 56 লিঙ্গ : মহিলা	FCM1440375 ফটো উপলব্ধ
118 নাম : মহিউদ্দিন আহমেদ পিতাৰ নাম: আফছাৰ আলি ঘৰ নং : ১৩৯ বয়স : 37 লিঙ্গ : পুৰুষ	FCM1440386 ফটো উপলব্ধ	119 নাম : মুজাহিদুল ইছলাম পিতাৰ নাম: আফছাৰ আলী ঘৰ নং : ১৩৯ বয়স : 34 লিঙ্গ : পুৰুষ	FCM1442951 ফটো উপলব্ধ	120 নাম : মেহদী হাছান পিতাৰ নাম: আফছাৰ আলী ঘৰ নং : ১৩৯ বয়স : 31 লিঙ্গ : পুৰুষ	FCM2237130 ফটো উপলব্ধ



121 নাম : মেহেৰন নেছা স্বামীৰ নাম : মুজাহিদুল ইছলাম ঘৰ নং : 108 বয়স : 31 লিঙ্গ : মহিলা	FCM2237141 ফটো উপলব্ধ	122 নাম : ছাবিহা মেহতাজ বেগম স্বামীৰ নাম : মেহদী হাছান ঘৰ নং : 139 বয়স : 24 লিঙ্গ : মহিলা	FCM2310779 ফটো উপলব্ধ	123 নাম : নিলিমা হানুন পিতাৰ নাম : আব্দুল জলিল ঘৰ নং : 140 বয়স : 27 লিঙ্গ : মহিলা	FCM0423442 ফটো উপলব্ধ
124 নাম : শ্বাহানুৰ বহমান পিতাৰ নাম : আব্দুল জলিল ঘৰ নং : 140 বয়স : 26 লিঙ্গ : পুৰুষ	FCM0423434 ফটো উপলব্ধ	125 নাম : ফাহিমদা হুছেইন লাইজু পিতাৰ নাম : জাকিৰ হুছেইন ঘৰ নং : 140 বয়স : 25 লিঙ্গ : মহিলা	FCM0517268 ফটো উপলব্ধ	126 নাম : চেহেনাজ পাৰবিন পিতাৰ নাম : আনোৱাৰ বহমান ঘৰ নং : 140 বয়স : 25 লিঙ্গ : মহিলা	FCM0496570 ফটো উপলব্ধ
127 নাম : ছেলিমা হানুন পিতাৰ নাম : আব্দুল জলিল ঘৰ নং : 140 বয়স : 23 লিঙ্গ : মহিলা	FCM1477660 ফটো উপলব্ধ	128 নাম : মিনহাজুল আলম পিতাৰ নাম : মতিউৰ ঘৰ নং : 140 বয়স : 23 লিঙ্গ : পুৰুষ	OIF0046144 ফটো উপলব্ধ	129 নাম : মিনাৰা বেগম স্বামীৰ নাম : শ্বাহানুৰ বহমান ঘৰ নং : 140 বয়স : 22 লিঙ্গ : মহিলা	OIF0085399 ফটো উপলব্ধ
130 নাম : শানতিমা বেগম স্বামীৰ নাম : ছফিকুল ইছলাম ঘৰ নং : 140 বয়স : 22 লিঙ্গ : মহিলা	FCM1443241 ফটো উপলব্ধ	131 নাম : মঃ আৰ্শাদ হুছেইন পিতাৰ নাম : আনোৱাৰ ঘৰ নং : 140 বয়স : 21 লিঙ্গ : পুৰুষ	OIF0045476 ফটো উপলব্ধ	132 নাম : ৰইচ আদিল পিতাৰ নাম : আতাউৰ বহমান ঘৰ নং : 140 বয়স : 20 লিঙ্গ : পুৰুষ	OIF0092890 ফটো উপলব্ধ
133 নাম : আব্দুল জলিল পিতাৰ নাম : আব্দুল কাশেম সৰকাৰ ঘৰ নং : 140 ক বয়স : 83 লিঙ্গ : পুৰুষ	FCM1440397 ফটো উপলব্ধ	134 নাম : মৰ্ত্ত ভান নেচা স্বামীৰ নাম : আব্দুল জলিল সৰকাৰ ঘৰ নং : 140 ক বয়স : 71 লিঙ্গ : মহিলা	FCM1440400 ফটো উপলব্ধ	135 নাম : জাকিৰ হুছেইন পিতাৰ নাম : ওচমান গনি ঘৰ নং : 140 ক বয়স : 59 লিঙ্গ : পুৰুষ	FCM1440513 ফটো উপলব্ধ
136 নাম : মতিউৰ বহমান পিতাৰ নাম : আব্দুল জলিল ঘৰ নং : 140 ক বয়স : 58 লিঙ্গ : পুৰুষ	FCM1440422 ফটো উপলব্ধ	137 নাম : আতাউৰ বহমান পিতাৰ নাম : আব্দুল জলিল সৰকাৰ ঘৰ নং : 140 ক বয়স : 57 লিঙ্গ : পুৰুষ	FCM1440444 ফটো উপলব্ধ	138 নাম : ছহিতন নেছা স্বামীৰ নাম : আব্দুল জলিল ঘৰ নং : 140 ক বয়স : 56 লিঙ্গ : মহিলা	FCM1440411 ফটো উপলব্ধ
139 নাম : আনোৱাৰ বহমান পিতাৰ নাম : আব্দুল জলিল সৰকাৰ ঘৰ নং : 140 ক বয়স : 51 লিঙ্গ : পুৰুষ	FCM1440466 ফটো উপলব্ধ	140 নাম : বুলমা বেগম স্বামীৰ নাম : মতিউৰ বহমান ঘৰ নং : 140 ক বয়স : 49 লিঙ্গ : মহিলা	FCM1440433 ফটো উপলব্ধ	141 নাম : আজিজুৰ বহমান পিতাৰ নাম : আব্দুল জলিল সৰকাৰ ঘৰ নং : 140 ক বয়স : 48 লিঙ্গ : পুৰুষ	FCM1440488 ফটো উপলব্ধ
142 নাম : আবিদুৰ বহমান পিতাৰ নাম : আব্দুল জলিল সৰকাৰ ঘৰ নং : 140 ক বয়স : 46 লিঙ্গ : পুৰুষ	FCM1440499 ফটো উপলব্ধ	143 নাম : চাজিদা বেগম স্বামীৰ নাম : আনোৱাৰ বহমান ঘৰ নং : 140 খ বয়স : 44 লিঙ্গ : মহিলা	FCM1440477 ফটো উপলব্ধ	144 নাম : আবিদা হানুন স্বামীৰ নাম : জাকিৰ হুছেইন ঘৰ নং : 140 খ বয়স : 44 লিঙ্গ : মহিলা	FCM1440524 ফটো উপলব্ধ
145 নাম : আমিনুৰ বহমান পিতাৰ নাম : আব্দুল জলিল ঘৰ নং : 140 খ বয়স : 40 লিঙ্গ : পুৰুষ	FCM1440502 ফটো উপলব্ধ	146 নাম : ৰহিমা খাতুন স্বামীৰ নাম : আতাউৰ বহমান ঘৰ নং : 140 খ বয়স : 38 লিঙ্গ : মহিলা	FCM1440455 ফটো উপলব্ধ	147 নাম : বেগম আবিদা চুলতানা স্বামীৰ নাম : আজিজুৰ বহমান ঘৰ নং : 140 খ বয়স : 38 লিঙ্গ : মহিলা	FCM1444571 ফটো উপলব্ধ
148 নাম : নাৰজিনা আহমেদ স্বামীৰ নাম : আবিদুৰ বহমান ঘৰ নং : 140 খ বয়স : 36 লিঙ্গ : মহিলা	FCM1444582 ফটো উপলব্ধ	149 নাম : ইমৰানা ইয়াছমিন স্বামীৰ নাম : বাহাৰুল ইছলাম ঘৰ নং : 140 খ বয়স : 35 লিঙ্গ : মহিলা	FCM0036509 ফটো উপলব্ধ	150 নাম : ছফিকুল ইছলাম পিতাৰ নাম : আব্দুল জলিল ঘৰ নং : 140 খ বয়স : 34 লিঙ্গ : পুৰুষ	FCM2237027 ফটো উপলব্ধ



151 নাম : বাহাৰুল ইছলাম পিতাৰ নাম: মতিউৰ ৰহমান ঘৰ নং : 140 খ বয়স : 30 লিঙ্গ : পুৰুষ	FCM1443012 ফটো উপলব্ধ	152 নাম : হেলিমা ছিদ্দিকা স্বামীৰ নাম: আমিনুৰ ৰহমান ঘৰ নং : 140 খ বয়স : 29 লিঙ্গ : মহিলা	FCM0423426 ফটো উপলব্ধ	153 নাম : কমল দাস পিতাৰ নাম: প্ৰানবন্ধু দাস ঘৰ নং : 181 বয়স : 54 লিঙ্গ : পুৰুষ	FCM1440535 ফটো উপলব্ধ
154 নাম : চিৰঞ্জীৱ দাস পিতাৰ নাম: কমল দাস ঘৰ নং : 181 বয়স : 29 লিঙ্গ : পুৰুষ	FCM0219188 ফটো উপলব্ধ	155 নাম : শেফালী দাস স্বামীৰ নাম: কমল দাস ঘৰ নং : 182 বয়স : 49 লিঙ্গ : মহিলা	FCM1440579 ফটো উপলব্ধ	156 নাম : আইনুল হক ভূঞা পিতাৰ নাম: চফেৰ আলি ভূঞা ঘৰ নং : 188 বয়স : 64 লিঙ্গ : পুৰুষ	FCM1440604 ফটো উপলব্ধ
157 নাম : বেগম ছাহিদা ভূঞা স্বামীৰ নাম: আইনুল হক ভূঞা ঘৰ নং : 144 বয়স : 50 লিঙ্গ : মহিলা	FCM1440615 ফটো উপলব্ধ	158 নাম : বেগম চুলতানা ভূঞা পিতাৰ নাম: আইনুল হক ভূঞা ঘৰ নং : 144 বয়স : 33 লিঙ্গ : মহিলা	FCM0039628 ফটো উপলব্ধ	159 নাম : পৰ্নিমা ভূঞা পিতাৰ নাম: আইনুল হক ভূঞা ঘৰ নং : 144 বয়স : 30 লিঙ্গ : মহিলা	FCM0039529 ফটো উপলব্ধ
160 নাম : বেগম বেনাজিৰ ভূঞা পিতাৰ নাম: আইনুল হক ভূঞা ঘৰ নং : 144 বয়স : 26 লিঙ্গ : মহিলা	FCM0423350 ফটো উপলব্ধ	161 নাম : শ্বেহনাজ ভূঞা পিতাৰ নাম: আইনুল হক ভূঞা ঘৰ নং : 144 বয়স : 22 লিঙ্গ : মহিলা	FCM1623891 ফটো উপলব্ধ	162 নাম : ৰাবিয়া খাতুন স্বামীৰ নাম: মোছাৰ আলী ঘৰ নং : 185 বয়স : 64 লিঙ্গ : মহিলা	FCM1440626 ফটো উপলব্ধ
163 নাম : মহৰ আলী পিতাৰ নাম: মোছাৰ আলী ঘৰ নং : 185 বয়স : 44 লিঙ্গ : পুৰুষ	FCM1440637 ফটো উপলব্ধ	164 নাম : বাবুল আলী পিতাৰ নাম: মোছাৰ আলী ঘৰ নং : 185 বয়স : 41 লিঙ্গ : পুৰুষ	FCM0259903 ফটো উপলব্ধ	165 নাম : হাবেজা খাতুন স্বামীৰ নাম: হাচেন আলী ঘৰ নং : 185 বয়স : 34 লিঙ্গ : মহিলা	FCM0256461 ফটো উপলব্ধ
166 নাম : জাকিৰ হুছেন পিতাৰ নাম: মুছাৰ আলি ঘৰ নং : 145 বয়স : 30 লিঙ্গ : পুৰুষ	FCM0040287 ফটো উপলব্ধ	167 নাম : মমতা বেগম স্বামীৰ নাম: জাকিৰ হুছেন ঘৰ নং : 145 বয়স : 29 লিঙ্গ : মহিলা	OIF0027888 ফটো উপলব্ধ	168 নাম : আয়েছা ছিদ্দিকা স্বামীৰ নাম: ছাহিদ আলী ঘৰ নং : 145 বয়স : 29 লিঙ্গ : মহিলা	OIF0073361 ফটো উপলব্ধ
169 নাম : ছাহিদ আলী পিতাৰ নাম: মোছা আলী ঘৰ নং : 145 বয়স : 28 লিঙ্গ : পুৰুষ	OIF0066175 ফটো উপলব্ধ	170 নাম : গুলেছা বেগম স্বামীৰ নাম: বাবুল আলী ঘৰ নং : 185 বয়স : 27 লিঙ্গ : মহিলা	FCM0266981 ফটো উপলব্ধ	171 নাম : আৰ্জিনা বেগম পিতাৰ নাম: হাছেন আলী ঘৰ নং : 145 বয়স : 19 লিঙ্গ : মহিলা	OIF0120246 ফটো উপলব্ধ
172 নাম : সুশান্ত দাস পিতাৰ নাম: সুবল দাস ঘৰ নং : 186 বয়স : 44 লিঙ্গ : পুৰুষ	FCM1440660 ফটো উপলব্ধ	173 নাম : প্ৰনীতা দাস স্বামীৰ নাম: সুশান্ত দাস ঘৰ নং : 186 বয়স : 37 লিঙ্গ : মহিলা	FCM1440671 ফটো উপলব্ধ	174 নাম : সন্তোষ দাস পিতাৰ নাম: সুবল দাস ঘৰ নং : 186 বয়স : 37 লিঙ্গ : পুৰুষ	FCM1440682 ফটো উপলব্ধ
175 নাম : মনা দাস পিতাৰ নাম: সুবল দাস ঘৰ নং : 186 বয়স : 34 লিঙ্গ : পুৰুষ	FCM1443192 ফটো উপলব্ধ	176 নাম : শিলা দাস স্বামীৰ নাম: সন্তোষ দাস ঘৰ নং : 186 বয়স : 33 লিঙ্গ : মহিলা	FCM1442962 ফটো উপলব্ধ	177 নাম : সুস্মিতা দাস স্বামীৰ নাম: মনা দাস ঘৰ নং : 186 বয়স : 31 লিঙ্গ : মহিলা	FCM1514314 ফটো উপলব্ধ
178 নাম : পিংকু দাস পিতাৰ নাম: সুবল দাস ঘৰ নং : 186 বয়স : 29 লিঙ্গ : পুৰুষ	FCM1443227 ফটো উপলব্ধ	179 নাম : শিৱম দাস পিতাৰ নাম: সুশান্ত দাস ঘৰ নং : 186 বয়স : 24 লিঙ্গ : পুৰুষ	FCM1514017 ফটো উপলব্ধ	180 নাম : লক্ষী দাস স্বামীৰ নাম: সুধীৰ দাস ঘৰ নং : 189 বয়স : 86 লিঙ্গ : মহিলা	FCM1440693 ফটো উপলব্ধ



181 নাম : চম্পা দাস স্বামীৰ নাম: নিৰঞ্জন দাস ঘৰ নং : ১৪৭ বয়স : 46 লিঙ্গ : মহিলা	FCM1440728 ফটো উপলব্ধ	182 নাম : ববীন্দ্র দাস পিতাৰ নাম: সুধীৰ দাস ঘৰ নং : ১৪৭ বয়স : 42 লিঙ্গ : পুৰুষ	FCM1440739 ফটো উপলব্ধ	183 নাম : গোবিন্দ্র দাস পিতাৰ নাম: সুধীৰ দাস ঘৰ নং : ১৪৭ বয়স : 40 লিঙ্গ : পুৰুষ	FCM1440751 ফটো উপলব্ধ
184 নাম : অৰ্চনা দাস স্বামীৰ নাম: ববীন্দ্র দাস ঘৰ নং : ১৪৭ বয়স : 37 লিঙ্গ : মহিলা	FCM1440740 ফটো উপলব্ধ	185 নাম : নিতানন্দ দাস পিতাৰ নাম: নিৰঞ্জন দাস ঘৰ নং : 147 বয়স : 27 লিঙ্গ : পুৰুষ	FCM1513811 ফটো উপলব্ধ	186 নাম : জোনালী দাস স্বামীৰ নাম: গোবিন্দ্র দাস ঘৰ নং : ১৪৭ বয়স : 26 লিঙ্গ : মহিলা	FCM0267112 ফটো উপলব্ধ
187 নাম : বিশ্বজিৎ দাস পিতাৰ নাম: নিৰঞ্জন দাস ঘৰ নং : 147 বয়স : 22 লিঙ্গ : পুৰুষ	FCM1704543 ফটো উপলব্ধ	188 নাম : লালজিত চৌধুৰী পিতাৰ নাম: গোবীলাল চৌধুৰী ঘৰ নং : ১৪৭গ বয়স : 44 লিঙ্গ : পুৰুষ	FCM1440762 ফটো উপলব্ধ	189 নাম : উপেন সৰকাৰ পিতাৰ নাম: সহদেব সৰকাৰ ঘৰ নং : ১৪৯ বয়স : 56 লিঙ্গ : পুৰুষ	FCM1440784 ফটো উপলব্ধ
190 নাম : জয়ভাৰা সৰকাৰ স্বামীৰ নাম: উপেন সৰকাৰ ঘৰ নং : ১৪৯ বয়স : 50 লিঙ্গ : মহিলা	FCM1440795 ফটো উপলব্ধ	191 নাম : হৰিচন্দ্র সৰকাৰ পিতাৰ নাম: উপেন সৰকাৰ ঘৰ নং : 149 বয়স : 33 লিঙ্গ : পুৰুষ	FCM0042879 ফটো উপলব্ধ	192 নাম : পম্পী বিশ্বাস সৰকাৰ স্বামীৰ নাম: হৰিচন্দ্র সৰকাৰ ঘৰ নং : 149 বয়স : 23 লিঙ্গ : মহিলা	OIF0096016 ফটো উপলব্ধ
193 নাম : বামানন্দ মণ্ডল পিতাৰ নাম: ঠাকুৰদাস মণ্ডল ঘৰ নং : ১৫০ বয়স : 64 লিঙ্গ : পুৰুষ	FCM1440820 ফটো উপলব্ধ	194 নাম : বাজেন্দ্র মণ্ডল পিতাৰ নাম: ঠাকুৰ দাস মণ্ডল ঘৰ নং : ১৫০ বয়স : 61 লিঙ্গ : পুৰুষ	FCM1440842 ফটো উপলব্ধ	195 নাম : সৰস্বতী মণ্ডল স্বামীৰ নাম: বামানন্দ মণ্ডল ঘৰ নং : ১৫০ বয়স : 58 লিঙ্গ : মহিলা	FCM1440831 ফটো উপলব্ধ
196 নাম : পার্বতী মণ্ডল স্বামীৰ নাম: বাজেন্দ্র মণ্ডল ঘৰ নং : ১৫০ বয়স : 56 লিঙ্গ : মহিলা	FCM1440853 ফটো উপলব্ধ	197 নাম : পুন্যচন্দ্র মণ্ডল পিতাৰ নাম: ঠাকুৰ দাস মণ্ডল ঘৰ নং : ১৫০ বয়স : 54 লিঙ্গ : পুৰুষ	FCM1440864 ফটো উপলব্ধ	198 নাম : ভাইলা মণ্ডল স্বামীৰ নাম: পুন্যচন্দ্র মণ্ডল ঘৰ নং : ১৫০ বয়স : 52 লিঙ্গ : মহিলা	FCM1440875 ফটো উপলব্ধ
199 নাম : মামণি দেবী মণ্ডল স্বামীৰ নাম: পুন্য চন্দ্র মণ্ডল ঘৰ নং : 150 বয়স : 42 লিঙ্গ : মহিলা	FCM0557322 ফটো উপলব্ধ	200 নাম : বঞ্জিত মন্ডল পিতাৰ নাম: বাজেন্দ্র মন্ডল ঘৰ নং : 150 বয়স : 32 লিঙ্গ : পুৰুষ	FCM0044685 ফটো উপলব্ধ	201 নাম : মানিক চন্দ্র মণ্ডল পিতাৰ নাম: বাজেন্দ্র মণ্ডল ঘৰ নং : ১৫০ বয়স : 30 লিঙ্গ : পুৰুষ	FCM0261214 ফটো উপলব্ধ
202 নাম : পৰিতোষ ৰাজবংশী মাতৃৰ নাম: কেৰপা ৰাজবংশী ঘৰ নং : ১৫০ক বয়স : 27 লিঙ্গ : পুৰুষ	FCM0255992 ফটো উপলব্ধ	203 নাম : ববিন্দ্র দাস পিতাৰ নাম: কমল দাস ঘৰ নং : ১৫০খ বয়স : 27 লিঙ্গ : পুৰুষ	FCM0261891 ফটো উপলব্ধ	204 নাম : ভূপেন মণ্ডল পিতাৰ নাম: বামানন্দ মণ্ডল ঘৰ নং : ১৫০ বয়স : 27 লিঙ্গ : মহিলা	FCM0267054 ফটো উপলব্ধ
205 নাম : তাপসী মণ্ডল পিতাৰ নাম: বাজেন্দ্র মণ্ডল ঘৰ নং : 150 বয়স : 26 লিঙ্গ : মহিলা	FCM1914647 ফটো উপলব্ধ	206 নাম : প্রসেনজিত মন্ডল পিতাৰ নাম: পুন্যচন্দ্র মন্ডল ঘৰ নং : 150 বয়স : 25 লিঙ্গ : পুৰুষ	FCM0597369 ফটো উপলব্ধ	207 নাম : প্রিয়ঙ্কা মণ্ডল স্বামীৰ নাম: বঞ্জিত মণ্ডল ঘৰ নং : 150 বয়স : 24 লিঙ্গ : মহিলা	FCM1914860 ফটো উপলব্ধ
208 নাম : চিৰঞ্জিৎ চন্দ্র মণ্ডল পিতাৰ নাম: পুন্য চন্দ্র মণ্ডল ঘৰ নং : 150 বয়স : 19 লিঙ্গ : পুৰুষ	OIF0096065 ফটো উপলব্ধ	209 নাম : নয়নতৰা দাস স্বামীৰ নাম: মহেন্দ্র দাস ঘৰ নং : 150 গ বয়স : 56 লিঙ্গ : মহিলা	OIF0136796 ফটো উপলব্ধ	210 নাম : নূপেন দাস পিতাৰ নাম: মহেন্দ্র দাস ঘৰ নং : 150জ বয়স : 21 লিঙ্গ : পুৰুষ	OIF0136788 ফটো উপলব্ধ



211 নাম : বিকি দাস পিতাৰ নাম: কমল দাস ঘৰ নং : ১৫০ খ বয়স : 26 লিঙ্গ : পুৰুষ	FCM0422949 ফটো উপলব্ধ	212 নাম : কেৰপা ৰাজবংশী পিতাৰ নাম: ৰাধু ৰাজবংশী ঘৰ নং : ১৫০ক বয়স : 59 লিঙ্গ : পুৰুষ	FCM1440886 ফটো উপলব্ধ	213 নাম : কমল দাস পিতাৰ নাম: জ্ঞানমোহন দাস ঘৰ নং : ১৫০খ বয়স : 59 লিঙ্গ : পুৰুষ	FCM1440900 ফটো উপলব্ধ
214 নাম : মহেন্দ্ৰ দাস পিতাৰ নাম: কৈলাশ দাস ঘৰ নং : ১৫০গ বয়স : 59 লিঙ্গ : পুৰুষ	FCM1440922 ফটো উপলব্ধ	215 নাম : আন্না দাস স্বামীৰ নাম: কমল দাস ঘৰ নং : ১৫০খ বয়স : 55 লিঙ্গ : মহিলা	FCM1440911 ফটো উপলব্ধ	216 নাম : গয়া ৰাজবংশী স্বামীৰ নাম: কেৰপা ৰাজবংশী ঘৰ নং : ১৫০ক বয়স : 51 লিঙ্গ : মহিলা	FCM1440897 ফটো উপলব্ধ
217 নাম : হাৰাদন মহন্ত পিতাৰ নাম: কৃষ্ণমাধৱ মহন্ত ঘৰ নং : ১৫২ বয়স : 61 লিঙ্গ : পুৰুষ	FCM1440966 ফটো উপলব্ধ	218 নাম : যুগমায়া মহন্ত স্বামীৰ নাম: হাৰাদন মহন্ত ঘৰ নং : ১৫২ বয়স : 54 লিঙ্গ : মহিলা	FCM1440977 ফটো উপলব্ধ	E 219 নাম : অজয় কুমাৰ মহন্ত পিতাৰ নাম: হাৰাদন মহন্ত ঘৰ নং : ১৫২ বয়স : ৪7 লিঙ্গ : পুৰুষ	FCM1440988 ফটো উপলব্ধ
220 নাম : মানস ৰঞ্জন মহন্ত পিতাৰ নাম: হাৰাদন মহন্ত ঘৰ নং : ১৫২ বয়স : 33 লিঙ্গ : পুৰুষ	FCM1441005 ফটো উপলব্ধ	221 নাম : দুৰ্গাদাস মহন্ত স্বামীৰ নাম: অজয় কুমাৰ মহন্ত ঘৰ নং : ১৫২ বয়স : 32 লিঙ্গ : মহিলা	FCM1440999 ফটো উপলব্ধ	222 নাম : বুন দাস মহন্ত স্বামীৰ নাম: মানস ৰঞ্জন মহন্ত ঘৰ নং : ১৫২ বয়স : 32 লিঙ্গ : মহিলা	FCM0219485 ফটো উপলব্ধ
223 নাম : জিতু কুমাৰ মহন্ত পিতাৰ নাম: হাৰাদন মহন্ত ঘৰ নং : ১৫২ বয়স : 31 লিঙ্গ : পুৰুষ	FCM0219519 ফটো উপলব্ধ	E 224 নাম : ৰাধাগোবিন্দ বৈষ্ণৱ পিতাৰ নাম: গুৰুদাস বৈষ্ণৱ ঘৰ নং : ১৫৩ বয়স : 7 লিঙ্গ : পুৰুষ	FCM1441016 ফটো উপলব্ধ	225 নাম : লক্ষ্মীৰানী দেৱী স্বামীৰ নাম: ৰাধাগোবিন্দ বৈষ্ণৱ ঘৰ নং : ১৫৩ বয়স : 63 লিঙ্গ : মহিলা	FCM1441027 ফটো উপলব্ধ
226 নাম : বীনা বৈষ্ণৱ পিতাৰ নাম: ৰাধা গোবিন্দ বৈষ্ণৱ ঘৰ নং : ১৫৩ বয়স : 42 লিঙ্গ : পুৰুষ	FCM0219618 ফটো উপলব্ধ	S 227 নাম : ৰতন বৈষ্ণৱ পিতাৰ নাম: ৰাধাগোবিন্দ বৈষ্ণৱ ঘৰ নং : ১৫৩ বয়স : ৪7 লিঙ্গ : পুৰুষ	FCM1441038 ফটো উপলব্ধ	228 নাম : জমা দাস বৈষ্ণৱ স্বামীৰ নাম: ৰতন বৈষ্ণৱ ঘৰ নং : ১৫৩ বয়স : 31 লিঙ্গ : মহিলা	FCM0423335 ফটো উপলব্ধ
229 নাম : হৰি দাস পিতাৰ নাম: সুৰেন দাস ঘৰ নং : ১৫৪ বয়স : 69 লিঙ্গ : পুৰুষ	FCM1441049 ফটো উপলব্ধ	E 230 নাম : আৰতী দাস স্বামীৰ নাম: হৰিদাস ঘৰ নং : ১৫৪ বয়স : 61 লিঙ্গ : মহিলা	FCM1441050 ফটো উপলব্ধ	231 নাম : তৰনী দাস পিতাৰ নাম: হৰি দাস ঘৰ নং : ১৫৪ বয়স : 42 লিঙ্গ : পুৰুষ	FCM1441061 ফটো উপলব্ধ
232 নাম : আশাৰানী দাস স্বামীৰ নাম: তৰনী দাস ঘৰ নং : ১৫৪ বয়স : 40 লিঙ্গ : মহিলা	FCM1441072 ফটো উপলব্ধ	233 নাম : নকুল সৰকাৰ পিতাৰ নাম: গিৰিশ সৰকাৰ ঘৰ নং : ১৫৪ বয়স : 32 লিঙ্গ : পুৰুষ	FCM1441107 ফটো উপলব্ধ	S 234 নাম : অনিতা সৰকাৰ পিতাৰ নাম: সুপদ সৰকাৰ ঘৰ নং : ১৫৪ বয়স : ৪1 লিঙ্গ : মহিলা	FCM1443023 ফটো উপলব্ধ
235 নাম : হাৰাদন সৰকাৰ পিতাৰ নাম: সুপদ সৰকাৰ ঘৰ নং : ১৫৪ বয়স : 29 লিঙ্গ : পুৰুষ	FCM1443078 ফটো উপলব্ধ	236 নাম : সীমা দাস স্বামীৰ নাম: সঞ্জীৱ কুমাৰ ৰায় ঘৰ নং : ১৫৪ক বয়স : 26 লিঙ্গ : মহিলা	FCM0259010 ফটো উপলব্ধ	237 নাম : ভাৰতী চৰকাৰ স্বামীৰ নাম: নকুল চৰকাৰ ঘৰ নং : 154 বয়স : 24 লিঙ্গ : মহিলা	FCM0646851 ফটো উপলব্ধ
238 নাম : সবিতা সৰকাৰ স্বামীৰ নাম: গকুল সৰকাৰ ঘৰ নং : 154 বয়স : 23 লিঙ্গ : মহিলা	FCM1915024 ফটো উপলব্ধ	239 নাম : কৃষ্ণ দাস পিতাৰ নাম: তৰনী দাস ঘৰ নং : 154 বয়স : 19 লিঙ্গ : পুৰুষ	OIF0096933 ফটো উপলব্ধ	240 নাম : গকুল সৰকাৰ পিতাৰ নাম: গিৰিশ সৰকাৰ ঘৰ নং : 154 (গ) বয়স : 26 লিঙ্গ : পুৰুষ	FCM0290312 ফটো উপলব্ধ



241	FCM0260869	ফটো উপলব্ধ	নাম : লোকনাথ সৰকাৰ পিতাৰ নাম: সুপদ সৰকাৰ ঘৰ নং : ১৫৪খ বয়স : 29 লিঙ্গ : পুৰুষ	242	FCM1441118	ফটো উপলব্ধ	নাম : গনেশ চন্দ্ৰ ৰায় পিতাৰ নাম: গুণমান ৰায় ঘৰ নং : ১৫৪ক বয়স : 68 লিঙ্গ : পুৰুষ	243	FCM1441152	ফটো উপলব্ধ	নাম : সুপদ সৰকাৰ পিতাৰ নাম: ইন্দ্ৰ মোহন সৰকাৰ ঘৰ নং : ১৫৪খ বয়স : 65 লিঙ্গ : পুৰুষ
244	FCM1441174	ফটো উপলব্ধ	নাম : গিৰিশ সৰকাৰ পিতাৰ নাম: বাধা সৰকাৰ ঘৰ নং : ১৫৪গ বয়স : 59 লিঙ্গ : পুৰুষ	245	FCM1441163	ফটো উপলব্ধ	নাম : পূৰ্ণা বালা সৰকাৰ স্বামীৰ নাম: সুপদ সৰকাৰ ঘৰ নং : ১৫৪খ বয়স : 57 লিঙ্গ : মহিলা	246	FCM1441185	ফটো উপলব্ধ	নাম : পূৰ্ণা সৰকাৰ স্বামীৰ নাম: গিৰিশ সৰকাৰ ঘৰ নং : ১৫৪গ বয়স : 51 লিঙ্গ : মহিলা
247	FCM1441141	ফটো উপলব্ধ	নাম : দীলিপ কুমাৰ ৰায় পিতাৰ নাম: গুৰু দাস ৰায় ঘৰ নং : ১৫৪ক বয়স : 42 লিঙ্গ : পুৰুষ	248	FCM1441130	ফটো উপলব্ধ	নাম : সঞ্জীৱ কুমাৰ ৰায় পিতাৰ নাম: গনেশ চন্দ্ৰ ৰায় ঘৰ নং : ১৫৪ক বয়স : 38 লিঙ্গ : পুৰুষ	249	FCM1441196	ফটো উপলব্ধ	নাম : অঞ্জনা বৈষ্ণৱ স্বামীৰ নাম: হৰি বৈষ্ণৱ ঘৰ নং : ১৫৬ বয়স : 61 লিঙ্গ : মহিলা
250	FCM1443216	ফটো উপলব্ধ	নাম : স্বপ্না বৈষ্ণৱ পিতাৰ নাম: হৰি বৈষ্ণৱ ঘৰ নং : ১৫৬ বয়স : 32 লিঙ্গ : মহিলা	251	FCM1441210	ফটো উপলব্ধ	নাম : চন্দনা বৈষ্ণৱ স্বামীৰ নাম: নাৰায়ন বৈষ্ণৱ ঘৰ নং : ১৫৭ বয়স : 45 লিঙ্গ : মহিলা	252	FCM0219675	ফটো উপলব্ধ	নাম : জয়শ্ৰী বৈষ্ণৱ পিতাৰ নাম: নাৰায়ন চন্দ্ৰ বৈষ্ণৱ ঘৰ নং : ১৫৭ বয়স : 33 লিঙ্গ : মহিলা
253	FCM0260240	ফটো উপলব্ধ	নাম : বিকাশ চন্দ্ৰ বৈষ্ণৱ পিতাৰ নাম: নাৰায়ণ চন্দ্ৰ বৈষ্ণৱ ঘৰ নং : ১৫৭ বয়স : 26 লিঙ্গ : মহিলা	254	FCM1441221	ফটো উপলব্ধ	নাম : কমল চন্দ্ৰ বৈষ্ণৱ পিতাৰ নাম: গুৰুদাস বৈষ্ণৱ ঘৰ নং : ১৫৮ বয়স : 54 লিঙ্গ : পুৰুষ	255	FCM1441232	ফটো উপলব্ধ	নাম : মমি কুমাৰী দেৱী স্বামীৰ নাম: কমল চন্দ্ৰ বৈষ্ণৱ ঘৰ নং : ১৫৮ বয়স : 48 লিঙ্গ : মহিলা
256	FCM2237210	ফটো উপলব্ধ	নাম : হৃষিকেশ বৈষ্ণৱ পিতাৰ নাম: কমল চন্দ্ৰ বৈষ্ণৱ ঘৰ নং : ১৫৮ বয়স : 32 লিঙ্গ : পুৰুষ	257	FCM1441243	ফটো উপলব্ধ	নাম : দেবেন্দ্ৰ মণ্ডল পিতাৰ নাম: যুধিষ্ঠিৰ মণ্ডল ঘৰ নং : ১৫৯ বয়স : 61 লিঙ্গ : পুৰুষ	E 258	FCM1441254	ফটো উপলব্ধ	নাম : সন্ধ্যা মণ্ডল স্বামীৰ নাম: দেবেন্দ্ৰ মণ্ডল ঘৰ নং : ১৫৯ বয়স : 55 লিঙ্গ : মহিলা
259	FCM1441276	ফটো উপলব্ধ	নাম : মণ্টু মণ্ডল পিতাৰ নাম: দেবেন্দ্ৰ মণ্ডল ঘৰ নং : ১৫৯ বয়স : 39 লিঙ্গ : পুৰুষ	260	FCM1922541	ফটো উপলব্ধ	নাম : ভাগ্য মণ্ডল স্বামীৰ নাম: মণ্টু মণ্ডল ঘৰ নং : ১৫৯ বয়স : 28 লিঙ্গ : মহিলা	261	FCM0290361	ফটো উপলব্ধ	নাম : ৰাকেশ মণ্ডল পিতাৰ নাম: দেবেন্দ্ৰ মণ্ডল ঘৰ নং : ১৫৯ বয়স : 28 লিঙ্গ : পুৰুষ
262	FCM0290353	ফটো উপলব্ধ	নাম : বৰিতা মন্ডল পিতাৰ নাম: দেবেন্দ্ৰ মন্ডল ঘৰ নং : ১৫৯ বয়স : 27 লিঙ্গ : মহিলা	263	FCM1441287	ফটো উপলব্ধ	নাম : কীৰ্ত্তন মণ্ডল পিতাৰ নাম: ফাটক চন্দ্ৰ মণ্ডল ঘৰ নং : ১৬০ বয়স : 62 লিঙ্গ : পুৰুষ	264	FCM1441298	ফটো উপলব্ধ	নাম : মৰনী মণ্ডল স্বামীৰ নাম: কীৰ্ত্তন মণ্ডল ঘৰ নং : ১৬০ বয়স : 55 লিঙ্গ : মহিলা
265	FCM1441323	ফটো উপলব্ধ	নাম : মামনী মণ্ডল পিতাৰ নাম: কীৰ্ত্তন মণ্ডল ঘৰ নং : ১৬০ বয়স : 37 লিঙ্গ : মহিলা	266	FCM0625632	ফটো উপলব্ধ	নাম : প্ৰহ্লাড মণ্ডল অন্যান্য: সৰল মণ্ডল ঘৰ নং : 160 বয়স : 35 লিঙ্গ : পুৰুষ	267	FCM0267682	ফটো উপলব্ধ	নাম : নিৰলা মণ্ডল স্বামীৰ নাম: প্ৰহ্লাদ মণ্ডল ঘৰ নং : ১৬০ বয়স : 30 লিঙ্গ : মহিলা
268	FCM1173608	ফটো উপলব্ধ	নাম : চম্পা মণ্ডল পিতাৰ নাম: কীৰ্ত্তন মণ্ডল ঘৰ নং : 160 বয়স : 25 লিঙ্গ : মহিলা	269	OIF0096040	ফটো উপলব্ধ	নাম : চৈতন্য মণ্ডল পিতাৰ নাম: হৰিপদ মণ্ডল ঘৰ নং : 160 বয়স : 21 লিঙ্গ : পুৰুষ	270	OIF0094128	ফটো উপলব্ধ	নাম : তাপস মণ্ডল পিতাৰ নাম: কীৰ্ত্তন মণ্ডল ঘৰ নং : 160 বয়স : 20 লিঙ্গ : পুৰুষ



271 নাম : বুহিদাস মণ্ডল পিতাৰ নাম: সাধু মণ্ডল ঘৰ নং : ১৬১ বয়স : 53 লিঙ্গ : পুৰুষ	FCM1441334 ফটো উপলব্ধ	272 নাম : জ্যোৎস্না মণ্ডল স্বামীৰ নাম: বুহিদাস মণ্ডল ঘৰ নং : ১৬১ বয়স : 44 লিঙ্গ : মহিলা	FCM1441356 ফটো উপলব্ধ	273 নাম : প্রসাদী মণ্ডল পিতাৰ নাম: সাধু মণ্ডল ঘৰ নং : ১৬১ বয়স : 43 লিঙ্গ : মহিলা	FCM1441345 ফটো উপলব্ধ
274 নাম : বিটল মন্ডল পিতাৰ নাম: বুহিদাস মন্ডল ঘৰ নং : 161 বয়স : 25 লিঙ্গ : পুৰুষ	FCM0594085 ফটো উপলব্ধ	275 নাম : ববি মণ্ডল পিতাৰ নাম: অশোক মণ্ডল ঘৰ নং : 161 বয়স : 23 লিঙ্গ : পুৰুষ	FCM2319333 ফটো উপলব্ধ	276 নাম : অজয় মণ্ডল পিতাৰ নাম: বুহিদাস মণ্ডল ঘৰ নং : 161 বয়স : 19 লিঙ্গ : পুৰুষ	OIF0118463 ফটো উপলব্ধ
277 নাম : নাবিৰন স্বামীৰ নাম: কাশেম আলি ঘৰ নং : ১৬২ বয়স : 56 লিঙ্গ : মহিলা	FCM1441378 ফটো উপলব্ধ	278 নাম : ছৈয়দ আলি পিতাৰ নাম: কাশেম আলি ঘৰ নং : ১৬২ বয়স : 44 লিঙ্গ : পুৰুষ	FCM1441389 ফটো উপলব্ধ	279 নাম : মিনাৰ খাতুন স্বামীৰ নাম: চৈয়দ আলি ঘৰ নং : ১৬২ বয়স : 37 লিঙ্গ : মহিলা	FCM1441390 ফটো উপলব্ধ
280 নাম : বিতা বেগম মাতৃৰ নাম: মাজিদা বেগম ঘৰ নং : 162 বয়স : 29 লিঙ্গ : মহিলা	FCM0052407 ফটো উপলব্ধ	281 নাম : ফৰিদা খাতুন পিতাৰ নাম: কাশেম আলী ঘৰ নং : 162 বয়স : 19 লিঙ্গ : মহিলা	OIF0094821 ফটো উপলব্ধ	282 নাম : মাজিদা বেগম স্বামীৰ নাম: কিয়ান ঘৰ নং : ১৬২ক বয়স : 66 লিঙ্গ : মহিলা	FCM1441425 ফটো উপলব্ধ
283 নাম : সঞ্জয় খান পিতাৰ নাম: কিয়ান ঘৰ নং : ১৬২ক বয়স : 46 লিঙ্গ : পুৰুষ	FCM1441403 ফটো উপলব্ধ	284 নাম : ছকিনা স্বামীৰ নাম: সঞ্জয় খান ঘৰ নং : ১৬২ক বয়স : 43 লিঙ্গ : মহিলা	FCM1441414 ফটো উপলব্ধ	285 নাম : তহিৰন বেওরা স্বামীৰ নাম: হাতেম আলি ঘৰ নং : ১৬৪ বয়স : 91 লিঙ্গ : মহিলা	FCM1441436 ফটো উপলব্ধ
286 নাম : বিল্লাল হুছেইন পিতাৰ নাম: হাতেম আলি ঘৰ নং : ১৬৪ বয়স : 68 লিঙ্গ : পুৰুষ	FCM1441447 ফটো উপলব্ধ	D 287 নাম : হেকমত আলী পিতাৰ নাম: হাতেম আলি ঘৰ নং : ১৬৪ বয়স : 65 লিঙ্গ : পুৰুষ	FCM1441481 ফটো উপলব্ধ	288 নাম : সজিবন স্বামীৰ নাম: বিল্লাল হুছেইন ঘৰ নং : ১৬৪ বয়স : 64 লিঙ্গ : মহিলা	FCM1441458 ফটো উপলব্ধ
289 নাম : হজৰত আলী পিতাৰ নাম: হাতেম আলি ঘৰ নং : ১৬৪ বয়স : 61 লিঙ্গ : পুৰুষ	FCM1441469 ফটো উপলব্ধ	290 নাম : সোনাভান স্বামীৰ নাম: হজৰত আলি ঘৰ নং : ১৬৪ বয়স : 56 লিঙ্গ : মহিলা	FCM1441470 ফটো উপলব্ধ	291 নাম : কাজলী স্বামীৰ নাম: হেকমত আলি ঘৰ নং : ১৬৪ বয়স : 56 লিঙ্গ : মহিলা	FCM1441492 ফটো উপলব্ধ
292 নাম : কাজিমুদ্দিন পিতাৰ নাম: হেকমত আলী ঘৰ নং : ১৬৪ বয়স : 34 লিঙ্গ : পুৰুষ	FCM1441516 ফটো উপলব্ধ	293 নাম : আজিমুদ্দিন পিতাৰ নাম: হেকমত আলী ঘৰ নং : ১৬৪ বয়স : 32 লিঙ্গ : পুৰুষ	FCM1441505 ফটো উপলব্ধ	294 নাম : গাজিউৰ বহমান পিতাৰ নাম: হেকমত আলী ঘৰ নং : 164 বয়স : 28 লিঙ্গ : পুৰুষ	FCM0686386 ফটো উপলব্ধ
295 নাম : শাজিদা খাতুন স্বামীৰ নাম: কাজিমুদ্দিন কাজিমুদ্দিন ঘৰ নং : 164 বয়স : 27 লিঙ্গ : মহিলা	FCM0423343 ফটো উপলব্ধ	296 নাম : নালবৰ আলী পিতাৰ নাম: হেকমত আলী ঘৰ নং : 164 বয়স : 25 লিঙ্গ : পুৰুষ	OIF0052928 ফটো উপলব্ধ	297 নাম : রাছিদ আলী পিতাৰ নাম: বিল্লাল হুছেইন ঘৰ নং : 164 বয়স : 25 লিঙ্গ : পুৰুষ	OIF0103853 ফটো উপলব্ধ
298 নাম : আকলিমা খাতুন স্বামীৰ নাম: নালবৰ আলী ঘৰ নং : 164 বয়স : 22 লিঙ্গ : মহিলা	OIF0081695 ফটো উপলব্ধ	299 নাম : ছলিম আলী পিতাৰ নাম: বিল্লাল হুছেইন ঘৰ নং : 164 বয়স : 22 লিঙ্গ : পুৰুষ	OIF0094698 ফটো উপলব্ধ	300 নাম : আছিয়া খাতুন স্বামীৰ নাম: মজিবৰ বহমান ঘৰ নং : ১৬৫ বয়স : 69 লিঙ্গ : মহিলা	FCM1441538 ফটো উপলব্ধ



301 নাম : ৰচুল আলি পিতাৰ নাম: মজিবৰ ৰহমান ঘৰ নং : ১৬৫ বয়স : 49 লিঙ্গ : পুৰুষ	FCM1441549 ফটো উপলব্ধ	302 নাম : ফৰজ আলী পিতাৰ নাম: মজিবৰ ৰহমান ঘৰ নং : ১৬৫ বয়স : 46 লিঙ্গ : পুৰুষ	FCM1441572 ফটো উপলব্ধ	E 303 নাম : হাছেন আলি পিতাৰ নাম: মজিবৰ ৰহমান ঘৰ নং : ১৬৫ বয়স : 44 লিঙ্গ : পুৰুষ	FCM1441583 ফটো উপলব্ধ
304 নাম : হুচেইন আলি পিতাৰ নাম: মজিবৰ ৰহমান ঘৰ নং : ১৬৫ বয়স : 42 লিঙ্গ : পুৰুষ	FCM1441594 ফটো উপলব্ধ	305 নাম : আবেদা বেগম স্বামীৰ নাম: ৰচুল আলী ঘৰ নং : ১৬৫ বয়স : 39 লিঙ্গ : মহিলা	FCM1441550 ফটো উপলব্ধ	306 নাম : জেছমিনাৰা বেগম স্বামীৰ নাম: হাছেন আলি ঘৰ নং : 165 বয়স : 35 লিঙ্গ : মহিলা	FCM0494971 ফটো উপলব্ধ
307 নাম : ইছব আলী পিতাৰ নাম: মজিবৰ ৰহমান ঘৰ নং : ১৬৫ বয়স : 33 লিঙ্গ : পুৰুষ	FCM1441607 ফটো উপলব্ধ	308 নাম : চাইমা বেগম স্বামীৰ নাম: হুচেইন আলী ঘৰ নং : 165 বয়স : 32 লিঙ্গ : মহিলা	FCM0658716 ফটো উপলব্ধ	309 নাম : ছাজিদা বেগম স্বামীৰ নাম: আজিমুদ্দিন ঘৰ নং : 165 বয়স : 32 লিঙ্গ : মহিলা	FCM1444215 ফটো উপলব্ধ
310 নাম : সাহিদা বেগম স্বামীৰ নাম: ইছমাইল আলী ঘৰ নং : 165 বয়স : 31 লিঙ্গ : মহিলা	OIF0107078 ফটো উপলব্ধ	311 নাম : ছাহাৰভানু বেগম স্বামীৰ নাম: ইউছুফ আলী ঘৰ নং : 165 বয়স : 30 লিঙ্গ : মহিলা	FCM1677632 ফটো উপলব্ধ	312 নাম : ইছমাইল আলী পিতাৰ নাম: মঃ মজি.দুৰ ৰহমান ঘৰ নং : 165 বয়স : 30 লিঙ্গ : পুৰুষ	OIF0107060 ফটো উপলব্ধ
313 নাম : আবজল হুচেইন পিতাৰ নাম: ৰচুল আলী ঘৰ নং : 165 বয়স : 28 লিঙ্গ : পুৰুষ	FCM1283688 ফটো উপলব্ধ	314 নাম : ইনছ আলী পিতাৰ নাম: মজিবৰ ৰহমান ঘৰ নং : 165 বয়স : 28 লিঙ্গ : পুৰুষ	FCM2307478 ফটো উপলব্ধ	315 নাম : মমতাজ খাতুন পিতাৰ নাম: মজিবৰ ৰহমান ঘৰ নং : 165 বয়স : 26 লিঙ্গ : মহিলা	FCM0658708 ফটো উপলব্ধ
316 নাম : জিলিমন নেছা স্বামীৰ নাম: আবজল হুচেইন ঘৰ নং : 165 বয়স : 25 লিঙ্গ : মহিলা	FCM1393032 ফটো উপলব্ধ	317 নাম : হাফিজৰ ৰহমান পিতাৰ নাম: ৰচুল আলি ঘৰ নং : 165 বয়স : 22 লিঙ্গ : পুৰুষ	OIF0100081 ফটো উপলব্ধ	318 নাম : অমিছা বেগম স্বামীৰ নাম: হাফিজৰ ৰহমান ঘৰ নং : 165 বয়স : 19 লিঙ্গ : মহিলা	OIF0100073 ফটো উপলব্ধ
E 319 নাম : কমলা বেগম স্বামীৰ নাম: আব্দুল হুচেইন ঘৰ নং : ১৬৬ বয়স : 69 লিঙ্গ : মহিলা	FCM1441630 ফটো উপলব্ধ	320 নাম : ছিদ্দিক আলি পিতাৰ নাম: আবুল হুচেইন ঘৰ নং : ১৬৬ বয়স : 65 লিঙ্গ : পুৰুষ	FCM1441674 ফটো উপলব্ধ	321 নাম : কবচ আলি পিতাৰ নাম: আব্দুল হুচেইন ঘৰ নং : ১৬৬ বয়স : 59 লিঙ্গ : পুৰুষ	FCM1441641 ফটো উপলব্ধ
322 নাম : সৰফুল স্বামীৰ নাম: কবচ আলী ঘৰ নং : ১৬৬ বয়স : 49 লিঙ্গ : মহিলা	FCM1441652 ফটো উপলব্ধ	323 নাম : জমিলা বেগম স্বামীৰ নাম: ছিদ্দিক আলী ঘৰ নং : 166 বয়স : 45 লিঙ্গ : মহিলা	OIF0027185 ফটো উপলব্ধ	324 নাম : ছালমা খাতুন পিতাৰ নাম: কবচ আলি ঘৰ নং : ১৬৬ বয়স : 44 লিঙ্গ : পুৰুষ	FCM0265629 ফটো উপলব্ধ
325 নাম : ৰহিমা খাতুন স্বামীৰ নাম: ছিদ্দিক আলি ঘৰ নং : ১৬৬ বয়স : 44 লিঙ্গ : মহিলা	FCM1441685 ফটো উপলব্ধ	326 নাম : হাছেন আলি পিতাৰ নাম: আবুল মিঞা ঘৰ নং : ১৬৬ বয়স : 37 লিঙ্গ : পুৰুষ	FCM1441696 ফটো উপলব্ধ	327 নাম : মদিনা বেগম স্বামীৰ নাম: হাছেন আলী ঘৰ নং : 166 বয়স : 34 লিঙ্গ : মহিলা	OIF0057083 ফটো উপলব্ধ
328 নাম : ছাজাহান আলি পিতাৰ নাম: কবচ আলি ঘৰ নং : ১৬৬ বয়স : 32 লিঙ্গ : পুৰুষ	FCM0265595 ফটো উপলব্ধ	329 নাম : শাহজামাল আলী পিতাৰ নাম: কবজ আলী ঘৰ নং : 166 বয়স : 26 লিঙ্গ : পুৰুষ	FCM0685016 ফটো উপলব্ধ	330 নাম : ৰহিম আলী পিতাৰ নাম: ছিদ্দিক আলী ঘৰ নং : 166 বয়স : 25 লিঙ্গ : পুৰুষ	FCM1675800 ফটো উপলব্ধ



331 নাম : আঞ্জৰা বেগম স্বামীৰ নাম: জাহিদুল ইছলাম ঘৰ নং : 166 বয়স : 22 লিঙ্গ : মহিলা	FCM2294932 ফটো উপলব্ধ	332 নাম : জাহিদুল ইছলাম পিতাৰ নাম: ছাদিক আলী ঘৰ নং : 166 বয়স : 21 লিঙ্গ : পুৰুষ	FCM2294940 ফটো উপলব্ধ	333 নাম : হাফিজা বেগম স্বামীৰ নাম: বাহিম আলী ঘৰ নং : 166 বয়স : 21 লিঙ্গ : মহিলা	OIF0059659 ফটো উপলব্ধ
E 334 নাম : মনছেৰ ফকিৰ পিতাৰ নাম: মনছেৰ ঘৰ নং : 169 বয়স : 81 লিঙ্গ : পুৰুষ	FCM1441709 ফটো উপলব্ধ	335 নাম : জয়ভান স্বামীৰ নাম: মনছেৰ ফকিৰ ঘৰ নং : 169 বয়স : 69 লিঙ্গ : মহিলা	FCM1441710 ফটো উপলব্ধ	336 নাম : জৰিপ আলি পিতাৰ নাম: মনছেৰ ফকিৰ ঘৰ নং : 169 বয়স : 45 লিঙ্গ : পুৰুষ	FCM1441721 ফটো উপলব্ধ
337 নাম : ওচমান আলি পিতাৰ নাম: মনছেৰ ফকিৰ ঘৰ নং : 169 বয়স : 44 লিঙ্গ : পুৰুষ	FCM1441754 ফটো উপলব্ধ	338 নাম : ডালিমন নেচা স্বামীৰ নাম: জৰিপ আলি ঘৰ নং : 169 বয়স : 43 লিঙ্গ : মহিলা	FCM1441732 ফটো উপলব্ধ	339 নাম : মলিদা বেগম স্বামীৰ নাম: ছৰিফ আলি ঘৰ নং : 169 বয়স : 40 লিঙ্গ : মহিলা	FCM1443067 ফটো উপলব্ধ
340 নাম : ছৰিফ আলি পিতাৰ নাম: মনছেৰ ফকিৰ ঘৰ নং : 169 বয়স : 39 লিঙ্গ : পুৰুষ	FCM1441743 ফটো উপলব্ধ	341 নাম : ফৰিজুল্লা নেছা স্বামীৰ নাম: ওচমান আলি ঘৰ নং : 169 বয়স : 34 লিঙ্গ : মহিলা	FCM1441765 ফটো উপলব্ধ	342 নাম : লোকমান আলী পিতাৰ নাম: মনছেৰ ফকিৰ ঘৰ নং : 167 বয়স : 25 লিঙ্গ : পুৰুষ	OIF0019539 ফটো উপলব্ধ
343 নাম : জৰিনা খাতুন পিতাৰ নাম: জৰিপ আলি ঘৰ নং : 167 বয়স : 24 লিঙ্গ : মহিলা	OIF0093179 ফটো উপলব্ধ	344 নাম : মইনুল হক পিতাৰ নাম: ছৰিফ আলী ঘৰ নং : 167 বয়স : 23 লিঙ্গ : পুৰুষ	OIF0132183 ফটো উপলব্ধ	345 নাম : আব্দুল আজিজ পিতাৰ নাম: খৈমুদিন ঘৰ নং : 168 বয়স : 96 লিঙ্গ : পুৰুষ	FCM1441776 ফটো উপলব্ধ
346 নাম : ময়মন স্বামীৰ নাম: আব্দুল আজিজ ঘৰ নং : 168 বয়স : 79 লিঙ্গ : মহিলা	FCM1441787 ফটো উপলব্ধ	347 নাম : তোফাজ্জল হক পিতাৰ নাম: মহৰ আলি ঘৰ নং : 168 বয়স : 61 লিঙ্গ : পুৰুষ	FCM1441845 ফটো উপলব্ধ	348 নাম : মহিৰউদ্দিন পিতাৰ নাম: আব্দুল আজিজ ঘৰ নং : 168 বয়স : 48 লিঙ্গ : পুৰুষ	FCM1441812 ফটো উপলব্ধ
349 নাম : আছিয়া খাতুন পিতাৰ নাম: আব্দুল আজিজ ঘৰ নং : 168 বয়স : 46 লিঙ্গ : মহিলা	FCM1443056 ফটো উপলব্ধ	350 নাম : মাজেদা খাতুন স্বামীৰ নাম: তোফাজ্জল হক ঘৰ নং : 168 বয়স : 45 লিঙ্গ : মহিলা	FCM1441856 ফটো উপলব্ধ	351 নাম : মৰিয়ম নেছা স্বামীৰ নাম: মহিৰউদ্দিন ঘৰ নং : 168 বয়স : 41 লিঙ্গ : মহিলা	FCM1441823 ফটো উপলব্ধ
352 নাম : জাকিৰ হুছেইন পিতাৰ নাম: আব্দুল আজিজ ঘৰ নং : 168 বয়স : 41 লিঙ্গ : পুৰুষ	FCM1441834 ফটো উপলব্ধ	353 নাম : ৰুহুল আমিন পিতাৰ নাম: আব্দুল আজিজ ঘৰ নং : 168 বয়স : 36 লিঙ্গ : পুৰুষ	FCM1443045 ফটো উপলব্ধ	354 নাম : হালিমা খাতুন স্বামীৰ নাম: ওৱাহিযুল হক ঘৰ নং : 168 বয়স : 34 লিঙ্গ : মহিলা	FCM1442848 ফটো উপলব্ধ
355 নাম : ইলিমন বেগম স্বামীৰ নাম: জাকিৰ হুছেইন ঘৰ নং : 169 বয়স : 34 লিঙ্গ : মহিলা	FCM0055038 ফটো উপলব্ধ	356 নাম : হামিদা খাতুন স্বামীৰ নাম: আব্দুল আজিজ ঘৰ নং : 169 বয়স : 31 লিঙ্গ : মহিলা	FCM0672766 ফটো উপলব্ধ	357 নাম : আব্দুল মন্নান পিতাৰ নাম: আব্দুল আজিজ ঘৰ নং : 168 বয়স : 30 লিঙ্গ : পুৰুষ	FCM1443125 ফটো উপলব্ধ
358 নাম : মাইকন বেগম স্বামীৰ নাম: ৰুহুল আমিন ঘৰ নং : 169 বয়স : 27 লিঙ্গ : মহিলা	FCM0423459 ফটো উপলব্ধ	359 নাম : মামনি খাতুন পিতাৰ নাম: তোফাজ্জল হক ঘৰ নং : 169 বয়স : 26 লিঙ্গ : মহিলা	FCM0515403 ফটো উপলব্ধ	360 নাম : জবা ফুল স্বামীৰ নাম: আব্দুল মন্নান ঘৰ নং : 169 বয়স : 26 লিঙ্গ : মহিলা	FCM0672758 ফটো উপলব্ধ



361 নাম : শূহৰ ভান স্বামীৰ নাম: জাকিৰ হুছেইন ঘৰ নং : 169 বয়স : 26 লিঙ্গ : মহিলা	FCM1470103 ফটো উপলব্ধ	362 নাম : তছলিমা নাচৰিন পিতাৰ নাম: তোফাজ্জল হক ঘৰ নং : 169 বয়স : 22 লিঙ্গ : মহিলা	FCM1630771 ফটো উপলব্ধ	363 নাম : আক্ৰাম হুছেইন পিতাৰ নাম: মাহিৰ উদ্দিন ঘৰ নং : 169 বয়স : 21 লিঙ্গ : পুৰুষ	OIF0163170 ফটো উপলব্ধ
364 নাম : গৌৰাঙ্গ মণ্ডল পিতাৰ নাম: সুৰেন্দ্ৰ মণ্ডল ঘৰ নং : 191 বয়স : 61 লিঙ্গ : পুৰুষ	FCM1441889 ফটো উপলব্ধ	365 নাম : জোৎনা মণ্ডল স্বামীৰ নাম: গৌৰাঙ্গ মণ্ডল ঘৰ নং : 191 বয়স : 51 লিঙ্গ : মহিলা	FCM1441890 ফটো উপলব্ধ	366 নাম : বিকাশ মণ্ডল পিতাৰ নাম: গৌৰাঙ্গ মণ্ডল ঘৰ নং : 171 বয়স : 24 লিঙ্গ : পুৰুষ	FCM0646448 ফটো উপলব্ধ
367 নাম : প্ৰিয়ংকা মণ্ডল পিতাৰ নাম: গৌৰাঙ্গ মণ্ডল ঘৰ নং : 171 বয়স : 22 লিঙ্গ : মহিলা	OIF0066779 ফটো উপলব্ধ	368 নাম : ৰোহিত মণ্ডল পিতাৰ নাম: গৌৰাঙ্গ মণ্ডল ঘৰ নং : 171 বয়স : 21 লিঙ্গ : পুৰুষ	OIF0066787 ফটো উপলব্ধ	369 নাম : নালাপতি মণ্ডল স্বামীৰ নাম: বিকাশ মণ্ডল ঘৰ নং : 171 বয়স : 21 লিঙ্গ : মহিলা	OIF0066795 ফটো উপলব্ধ
370 নাম : গোপাল মণ্ডল পিতাৰ নাম: বেনী মাধৱ মণ্ডল ঘৰ নং : 199 বয়স : 71 লিঙ্গ : পুৰুষ	FCM1441992 ফটো উপলব্ধ	371 নাম : জগতাৰা মণ্ডল স্বামীৰ নাম: গোপাল মণ্ডল ঘৰ নং : 199 বয়স : 61 লিঙ্গ : মহিলা	FCM1442008 ফটো উপলব্ধ	372 নাম : সন্তোষ মণ্ডল পিতাৰ নাম: গোপাল মণ্ডল ঘৰ নং : 199 বয়স : 45 লিঙ্গ : পুৰুষ	FCM1442019 ফটো উপলব্ধ
373 নাম : পৰিতোষ মণ্ডল পিতাৰ নাম: গোপাল মণ্ডল ঘৰ নং : 199 বয়স : 43 লিঙ্গ : পুৰুষ	FCM1442020 ফটো উপলব্ধ	374 নাম : অজনা মণ্ডল পিতাৰ নাম: গোপাল মণ্ডল ঘৰ নং : 199 বয়স : 41 লিঙ্গ : মহিলা	FCM1442042 ফটো উপলব্ধ	375 নাম : মণ্ট মণ্ডল পিতাৰ নাম: গোপাল মণ্ডল ঘৰ নং : 199 বয়স : 38 লিঙ্গ : পুৰুষ	FCM1442031 ফটো উপলব্ধ
376 নাম : বিষ্ণু সৰকাৰ পিতাৰ নাম: গোপাল সৰকাৰ ঘৰ নং : 199 বয়স : 36 লিঙ্গ : পুৰুষ	FCM1442064 ফটো উপলব্ধ	377 নাম : ৰীতা মণ্ডল স্বামীৰ নাম: সন্তোষ মণ্ডল ঘৰ নং : 199 বয়স : 35 লিঙ্গ : মহিলা	FCM1442053 ফটো উপলব্ধ	378 নাম : কালিতাৰা মণ্ডল স্বামীৰ নাম: পৰিতোষ মণ্ডল ঘৰ নং : 177 বয়স : 33 লিঙ্গ : মহিলা	FCM0649608 ফটো উপলব্ধ
379 নাম : অনীতা মণ্ডল সৰকাৰ স্বামীৰ নাম: বিষ্ণু সৰকাৰ ঘৰ নং : 177 বয়স : 22 লিঙ্গ : মহিলা	FCM2283398 ফটো উপলব্ধ	380 নাম : শংকৰ মণ্ডল পিতাৰ নাম: প্ৰফুল্ল মণ্ডল ঘৰ নং : 177 বয়স : 21 লিঙ্গ : পুৰুষ	FCM2281830 ফটো উপলব্ধ	S 381 নাম : আনিমা বড়ো স্বামীৰ নাম: বদন বড়ো ঘৰ নং : 199 বয়স : 64 লিঙ্গ : মহিলা	FCM1442086 ফটো উপলব্ধ
382 নাম : পুষ্পন্ডে বড়ো পিতাৰ নাম: বদন বড়ো ঘৰ নং : 179 বয়স : 44 লিঙ্গ : পুৰুষ	FCM1442097 ফটো উপলব্ধ	383 নাম : কাঞ্চন বড়ো স্বামীৰ নাম: পুষ্পেন্দ্ৰ বড়ো ঘৰ নং : 199 বয়স : 40 লিঙ্গ : মহিলা	FCM1442100 ফটো উপলব্ধ	384 নাম : কালি দাস বড়ো পিতাৰ নাম: বদন বড়ো ঘৰ নং : 179 বয়স : 33 লিঙ্গ : পুৰুষ	FCM2320273 ফটো উপলব্ধ
385 নাম : দিপালী মণ্ডল স্বামীৰ নাম: বিপুল বড়ো ঘৰ নং : 179 বয়স : 31 লিঙ্গ : মহিলা	OIF0115584 ফটো উপলব্ধ	386 নাম : বিপুল বড়ো পিতাৰ নাম: বদন বড়ো ঘৰ নং : 199 বয়স : 30 লিঙ্গ : পুৰুষ	FCM0220699 ফটো উপলব্ধ	387 নাম : মুন্নী দেৱী বড়ো স্বামীৰ নাম: বিপুল বড়ো ঘৰ নং : 179 বয়স : 26 লিঙ্গ : মহিলা	FCM0620567 ফটো উপলব্ধ
388 নাম : পতুল বড়ো পিতাৰ নাম: আহিলা বড়ো ঘৰ নং : 181 বয়স : 59 লিঙ্গ : পুৰুষ	FCM1442133 ফটো উপলব্ধ	389 নাম : কবিতা বড়ো স্বামীৰ নাম: পতুল বড়ো ঘৰ নং : 181 বয়স : 54 লিঙ্গ : মহিলা	FCM1442144 ফটো উপলব্ধ	390 নাম : নকুল বড়ো পিতাৰ নাম: পুৰুষ বড়ো ঘৰ নং : 182 বয়স : 76 লিঙ্গ : পুৰুষ	FCM1442155 ফটো উপলব্ধ



<p>S 391 FCM1442166</p> <p>নাম : মাগন বড়ো পিতাৰ নাম: নকুল বড়ো ঘৰ নং : ১৮২ বয়স : ৪৭ লিঙ্গ : পুৰুষ</p> <p>ফটো উপলব্ধ</p>	<p>S 392 FCM1442188</p> <p>নাম : মনিদ্র বড়ো পিতাৰ নাম: নকুল বড়ো ঘৰ নং : ১৮২ বয়স : ৪৩ লিঙ্গ : পুৰুষ</p> <p>ফটো উপলব্ধ</p>	<p>393 FCM1442177</p> <p>নাম : বঞ্জিলা বড়ো স্বামীৰ নাম: মাগন বড়ো ঘৰ নং : ১৮২ বয়স : ৪১ লিঙ্গ : মহিলা</p> <p>ফটো উপলব্ধ</p>
<p>394 FCM1442199</p> <p>নাম : গীতা বড়ো স্বামীৰ নাম: মনিদ্র বড়ো ঘৰ নং : ১৮২ বয়স : ৩৪ লিঙ্গ : মহিলা</p> <p>ফটো উপলব্ধ</p>	<p>S 395 FCM0526491</p> <p>নাম : অমৰ বড়ো পিতাৰ নাম: নকুল বড়ো ঘৰ নং : ১৪২ বয়স : ৪৫ লিঙ্গ : পুৰুষ</p> <p>ফটো উপলব্ধ</p>	<p>396 FCM0526459</p> <p>নাম : তপন বোৰো পিতাৰ নাম: নকুল বড়ো ঘৰ নং : ১৪২ বয়স : ৩৪ লিঙ্গ : পুৰুষ</p> <p>ফটো উপলব্ধ</p>
<p>397 FCM1442202</p> <p>নাম : উকীল বড়ো পিতাৰ নাম: বাইজিৰাম বড়ো ঘৰ নং : ১৮৩ বয়স : ৬১ লিঙ্গ : পুৰুষ</p> <p>ফটো উপলব্ধ</p>	<p>S 398 FCM1442213</p> <p>নাম : জয়মতী বড়ো স্বামীৰ নাম: উকীল বড়ো ঘৰ নং : ১৮৩ বয়স : ৪৭ লিঙ্গ : মহিলা</p> <p>ফটো উপলব্ধ</p>	<p>399 FCM1442224</p> <p>নাম : পতুলী বড়ো মণ্ডল স্বামীৰ নাম: মনটু মণ্ডল ঘৰ নং : ১৮৩ বয়স : ৩৫ লিঙ্গ : মহিলা</p> <p>ফটো উপলব্ধ</p>
<p>400 FCM0488049</p> <p>নাম : পতুলী বড়ো স্বামীৰ নাম: ওম প্রকাশ বড়ো ঘৰ নং : ১৪৩ বয়স : ৩৪ লিঙ্গ : মহিলা</p> <p>ফটো উপলব্ধ</p>	<p>401 FCM1442235</p> <p>নাম : ওম প্রকাশ বড়ো পিতাৰ নাম: উকীল বড়ো ঘৰ নং : ১৮৩ বয়স : ৩২ লিঙ্গ : পুৰুষ</p> <p>ফটো উপলব্ধ</p>	<p>402 FCM1442246</p> <p>নাম : বতেশ্বৰ বড়ো পিতাৰ নাম: কান্ত বড়ো ঘৰ নং : ১৮৪ বয়স : ৫৬ লিঙ্গ : পুৰুষ</p> <p>ফটো উপলব্ধ</p>
<p>403 FCM1442257</p> <p>নাম : বঞ্জ বড়ো স্বামীৰ নাম: বতেশ্বৰ বড়ো ঘৰ নং : ১৮৪ বয়স : ৪৭ লিঙ্গ : মহিলা</p> <p>ফটো উপলব্ধ</p>	<p>404 FCM2281780</p> <p>নাম : জনকা পাতৰ বড়ো স্বামীৰ নাম: শ্বেশ বড়ো ঘৰ নং : ১৪৪ বয়স : ৩০ লিঙ্গ : মহিলা</p> <p>ফটো উপলব্ধ</p>	<p>405 FCM0625509</p> <p>নাম : ভাকতি বড়ো পিতাৰ নাম: বতেশ্বৰ বড়ো ঘৰ নং : ১৪৪ বয়স : ২৪ লিঙ্গ : মহিলা</p> <p>ফটো উপলব্ধ</p>
<p>406 FCM0526517</p> <p>নাম : শ্বেশ বড়ো পিতাৰ নাম: বতেশ্বৰ বড়ো ঘৰ নং : ১৪৪ বয়স : ২৬ লিঙ্গ : পুৰুষ</p> <p>ফটো উপলব্ধ</p>	<p>S 407 FCM0528562</p> <p>নাম : বাকেশ বড়ো পিতাৰ নাম: বতেশ্বৰ বড়ো ঘৰ নং : ১৪৪ বয়স : ২৫ লিঙ্গ : মহিলা</p> <p>ফটো উপলব্ধ</p>	<p>408 FCM2283463</p> <p>নাম : ইঞ্জিল বড়ো পিতাৰ নাম: বতেশ্বৰ বড়ো ঘৰ নং : ১৪৪ বয়স : ২১ লিঙ্গ : পুৰুষ</p> <p>ফটো উপলব্ধ</p>
<p>409 FCM0528554</p> <p>নাম : ডিম্পল বড়ো পিতাৰ নাম: বতেশ্বৰ বড়ো ঘৰ নং : ১৪৪ এ বয়স : ২৬ লিঙ্গ : পুৰুষ</p> <p>ফটো উপলব্ধ</p>	<p>410 FCM0528612</p> <p>নাম : বিকাশ বড়ো পিতাৰ নাম: বতেশ্বৰ বড়ো ঘৰ নং : ১৪৪ এ বয়স : ২৬ লিঙ্গ : পুৰুষ</p> <p>ফটো উপলব্ধ</p>	<p>411 FCM0658732</p> <p>নাম : ৰুমিতা মোছাহাৰী বড়ো স্বামীৰ নাম: ডিম্পল বড়ো ঘৰ নং : ১৪৪ এ বয়স : ২৬ লিঙ্গ : মহিলা</p> <p>ফটো উপলব্ধ</p>
<p>412 FCM1603604</p> <p>নাম : ৰিতু বড়ো পিতাৰ নাম: ৰতনেশ্বৰ বড়ো ঘৰ নং : ১৪৪ ক বয়স : ২২ লিঙ্গ : পুৰুষ</p> <p>ফটো উপলব্ধ</p>	<p>S 413 FCM1442268</p> <p>নাম : বতেশ্বৰ বড়ো পিতাৰ নাম: বাবুৰাম বড়ো ঘৰ নং : ১৮৪ ক বয়স : ৫৪ লিঙ্গ : পুৰুষ</p> <p>ফটো উপলব্ধ</p>	<p>414 FCM1442279</p> <p>নাম : চুনালী বড়ো স্বামীৰ নাম: বতেশ্বৰ বড়ো ঘৰ নং : ১৮৪ ক বয়স : ৪৪ লিঙ্গ : মহিলা</p> <p>ফটো উপলব্ধ</p>
<p>S 415 FCM1442304</p> <p>নাম : খাওৰী বড়ো স্বামীৰ নাম: দেওবাৰী বড়ো ঘৰ নং : ১৮৬ বয়স : ৫২ লিঙ্গ : মহিলা</p> <p>ফটো উপলব্ধ</p>	<p>416 FCM1442315</p> <p>নাম : নমল বড়ো পিতাৰ নাম: দেউবাৰ বড়ো ঘৰ নং : ১৮৬ বয়স : ৩৬ লিঙ্গ : পুৰুষ</p> <p>ফটো উপলব্ধ</p>	<p>417 FCM0268144</p> <p>নাম : নীতা বসুমতাৰী স্বামীৰ নাম: নমল বড়ো ঘৰ নং : ১৮৬ বয়স : ৩৩ লিঙ্গ : মহিলা</p> <p>ফটো উপলব্ধ</p>
<p>418 FCM0259804</p> <p>নাম : চন্দ্র বড়ো পিতাৰ নাম: দেওবাৰী বড়ো ঘৰ নং : ১৮৬ বয়স : ৩০ লিঙ্গ : পুৰুষ</p> <p>ফটো উপলব্ধ</p>	<p>S 419 FCM0265694</p> <p>নাম : খঞ্জৰা বড়ো পিতাৰ নাম: দেউবাৰ বড়ো ঘৰ নং : ১৮৬ বয়স : ২৭ লিঙ্গ : মহিলা</p> <p>ফটো উপলব্ধ</p>	<p>420 FCM0646828</p> <p>নাম : পাপৰি বড়ো পিতাৰ নাম: পুষ্প বড়ো ঘৰ নং : ১৪৬ বয়স : ২৪ লিঙ্গ : মহিলা</p> <p>ফটো উপলব্ধ</p>



421	OIF0095919	নাম : অম্বিকা বড়ো পিতাৰ নাম: পুষ্পা বড়ো ঘৰ নং : 186ক বয়স : 19 লিঙ্গ : মহিলা	ফটো উপলব্ধ	422	OIF0095927	নাম : কৃষ্ণ বড়ো পিতাৰ নাম: পুষ্পা বড়ো ঘৰ নং : 186ক বয়স : 19 লিঙ্গ : পুৰুষ	ফটো উপলব্ধ	423	FCM1442337	নাম : দিপালী বড়ো স্বামীৰ নাম: পুষ্পা বড়ো ঘৰ নং : 1৮৬ক বয়স : 47 লিঙ্গ : মহিলা	ফটো উপলব্ধ
424	FCM1442359	নাম : বাতেকী বেগম স্বামীৰ নাম: আবলমুল্লা ঘৰ নং : ১৮৮ বয়স : 58 লিঙ্গ : মহিলা	ফটো উপলব্ধ	425	FCM0273367	নাম : বাদাশা মোল্লাহ পিতাৰ নাম: আবুল খল্লাহ ঘৰ নং : ১৮৮ বয়স : 33 লিঙ্গ : পুৰুষ	ফটো উপলব্ধ	426	OIF0006775	নাম : কাবুল মোল্লা পিতাৰ নাম: আবুল মোল্লা ঘৰ নং : 188 বয়স : 32 লিঙ্গ : পুৰুষ	ফটো উপলব্ধ
427	FCM0507988	নাম : ৰুমি বেগম পিতাৰ নাম: ইউচফ হুছেইন ঘৰ নং : 188 বয়স : 29 লিঙ্গ : মহিলা	ফটো উপলব্ধ	428	FCM0507905	নাম : ৰহিম মুল্লাহ পিতাৰ নাম: আবুল মুল্লাহ ঘৰ নং : 188 বয়স : 27 লিঙ্গ : মহিলা	ফটো উপলব্ধ	429	FCM1442360	নাম : বকুল বড়ো পিতাৰ নাম: ঘনু বড়ো ঘৰ নং : ১৮৯ বয়স : 76 লিঙ্গ : পুৰুষ	ফটো উপলব্ধ
S 430	FCM1442371	নাম : পানীৰাম বড়ো পিতাৰ নাম: বৰলী বড়ো ঘৰ নং : ১৮৯ বয়স : 54 লিঙ্গ : পুৰুষ	ফটো উপলব্ধ	431	FCM1442382	নাম : দশমী বড়ো স্বামীৰ নাম: পানীৰাম বড়ো ঘৰ নং : ১৮৯ বয়স : 49 লিঙ্গ : মহিলা	ফটো উপলব্ধ	432	FCM1442393	নাম : নিৰলা বড়ো স্বামীৰ নাম: বুদ্ধীৰাম বড়ো ঘৰ নং : ১৮৯ বয়স : 44 লিঙ্গ : মহিলা	ফটো উপলব্ধ
433	FCM1443089	নাম : ওৱাহিউল হক পিতাৰ নাম: ভুলকু বেপাৰি ঘৰ নং : ১৮৯উ বয়স : 40 লিঙ্গ : পুৰুষ	ফটো উপলব্ধ	434	FCM1442417	নাম : নিৰ্মালী বড়ো স্বামীৰ নাম: পদো বড়ো ঘৰ নং : ১৮৯ বয়স : 39 লিঙ্গ : মহিলা	ফটো উপলব্ধ	435	FCM1442406	নাম : পদো ৰাম বড়ো পিতাৰ নাম: বকুল বড়ো ঘৰ নং : ১৮৯ বয়স : 38 লিঙ্গ : পুৰুষ	ফটো উপলব্ধ
436	FCM0066027	নাম : নূৰ জাহান বেগম পিতাৰ নাম: হাছেন আলি ঘৰ নং : 189 বয়স : 36 লিঙ্গ : মহিলা	ফটো উপলব্ধ	437	FCM1443103	নাম : মামনি বেগম স্বামীৰ নাম: সৈয়দ আলী ঘৰ নং : ১৮৯ বয়স : 33 লিঙ্গ : মহিলা	ফটো উপলব্ধ	438	FCM1442428	নাম : বিপল বড়ো পিতাৰ নাম: গজেন বড়ো ঘৰ নং : ১৮৯ বয়স : 32 লিঙ্গ : পুৰুষ	ফটো উপলব্ধ
439	FCM1442439	নাম : কফেশেশ্বৰ বড়ো পিতাৰ নাম: গজেন বড়ো ঘৰ নং : ১৮৯ বয়স : 32 লিঙ্গ : পুৰুষ	ফটো উপলব্ধ	440	FCM0533935	নাম : ববুল বড়ো পিতাৰ নাম: গজেন বড়ো ঘৰ নং : 189 বয়স : 29 লিঙ্গ : পুৰুষ	ফটো উপলব্ধ	441	FCM0273516	নাম : তপন বড়ো পিতাৰ নাম: পানী ৰাম বড়ো ঘৰ নং : ১৮৯ বয়স : 28 লিঙ্গ : পুৰুষ	ফটো উপলব্ধ
442	FCM0528653	নাম : দেবী নাৰ্জাৰি বড়ো স্বামীৰ নাম: বিপোল ঘৰ নং : 189 বয়স : 26 লিঙ্গ : মহিলা	ফটো উপলব্ধ	443	FCM0533885	নাম : দৈবকী বড়ো স্বামীৰ নাম: ববুল বড়ো ঘৰ নং : 189 বয়স : 26 লিঙ্গ : মহিলা	ফটো উপলব্ধ	444	FCM0533919	নাম : গনেশ বড়ো পিতাৰ নাম: পদুৰাম বড়ো ঘৰ নং : 189 বয়স : 26 লিঙ্গ : পুৰুষ	ফটো উপলব্ধ
445	FCM0649665	নাম : বানেছা খাতুন মাতৃৰ নাম: নূৰজাহান বেগম ঘৰ নং : 189 বয়স : 26 লিঙ্গ : মহিলা	ফটো উপলব্ধ	446	FCM0649749	নাম : নূৰুল হক মাতৃৰ নাম: নূৰজাহান বেগম ঘৰ নং : 189 বয়স : 25 লিঙ্গ : পুৰুষ	ফটো উপলব্ধ	447	FCM1393065	নাম : জোনালী বড়ো স্বামীৰ নাম: তপন বড়ো ঘৰ নং : 189 বয়স : 24 লিঙ্গ : মহিলা	ফটো উপলব্ধ
448	FCM1393073	নাম : গীতাজলী বড়ো পিতাৰ নাম: পদু ৰাম বড়ো ঘৰ নং : 189 বয়স : 23 লিঙ্গ : মহিলা	ফটো উপলব্ধ	449	FCM1914928	নাম : নূৰজামাল হক পিতাৰ নাম: বাবৰ আলী ঘৰ নং : 189 বয়স : 22 লিঙ্গ : পুৰুষ	ফটো উপলব্ধ	450	FCM2281749	নাম : অনিমা বড়ো পিতাৰ নাম: বৰ্ধো ৰাম বড়ো ঘৰ নং : 189 বয়স : 22 লিঙ্গ : মহিলা	ফটো উপলব্ধ



451 নাম : জিতু দাস পিতাৰ নাম: ভবেন্দ্ৰ দাস ঘৰ নং : 189 বয়স : 20 লিঙ্গ : পুৰুষ	OIF0094888 ফটো উপলব্ধ	452 নাম : লক্ষী বড়ো পিতাৰ নাম: বদুৰাম বড়ো ঘৰ নং : 189 বয়স : 19 লিঙ্গ : পুৰুষ	OIF0094102 ফটো উপলব্ধ	453 নাম : বৰ্ণা দাস স্বামীৰ নাম: নগৰ দাস ঘৰ নং : 189 বয়স : 19 লিঙ্গ : মহিলা	OIF0113878 ফটো উপলব্ধ
454 নাম : নগৰ দাস পিতাৰ নাম: ভবেন্দ্ৰ দাস ঘৰ নং : 189 (ঘ) বয়স : 25 লিঙ্গ : পুৰুষ	FCM0616656 ফটো উপলব্ধ	455 নাম : গজেন বড়ো পিতাৰ নাম: পেলান বড়ো ঘৰ নং : 1৮৯৬ বয়স : 59 লিঙ্গ : পুৰুষ	FCM1442440 ফটো উপলব্ধ	456 নাম : ভবেন্দ্ৰ দাস পিতাৰ নাম: ভাষা দাস ঘৰ নং : 1৮৯৬ বয়স : 50 লিঙ্গ : পুৰুষ	FCM1442520 ফটো উপলব্ধ
457 নাম : বেণু বড়ো স্বামীৰ নাম: গজেন বড়ো ঘৰ নং : 1৮৯৬ বয়স : 49 লিঙ্গ : মহিলা	FCM1442451 ফটো উপলব্ধ	458 নাম : কিছমত আলী পিতাৰ নাম: হাছেন আলী ঘৰ নং : 1৮৯৬ বয়স : 49 লিঙ্গ : পুৰুষ	FCM1442519 ফটো উপলব্ধ	459 নাম : জছমত আলী পিতাৰ নাম: হাছেন আলী ঘৰ নং : 1৮৯৬ বয়স : 47 লিঙ্গ : পুৰুষ	FCM1442495 ফটো উপলব্ধ
460 নাম : মছিফুল নেছা স্বামীৰ নাম: কিসমত আলী ঘৰ নং : 1৮৯৬ বয়স : 46 লিঙ্গ : মহিলা	FCM1442508 ফটো উপলব্ধ	461 নাম : বেখা দাস স্বামীৰ নাম: ভবেন্দ্ৰ দাস ঘৰ নং : 1৮৯৬ বয়স : 46 লিঙ্গ : মহিলা	FCM1442531 ফটো উপলব্ধ	462 নাম : নৰ নেছা স্বামীৰ নাম: জছমত আলী ঘৰ নং : 1৮৯৬ বয়স : 44 লিঙ্গ : মহিলা	FCM1442484 ফটো উপলব্ধ
463 নাম : আচমত আলী পিতাৰ নাম: হাছেন আলী ঘৰ নং : 1৮৯৬ বয়স : 42 লিঙ্গ : পুৰুষ	FCM1442462 ফটো উপলব্ধ	464 নাম : সাজেদা খাতুন স্বামীৰ নাম: আচমত আলী ঘৰ নং : 1৮৯৬ বয়স : 38 লিঙ্গ : মহিলা	FCM1442473 ফটো উপলব্ধ	465 নাম : সৈয়দ আলী পিতাৰ নাম: হাছেন আলি ঘৰ নং : 1৮৯৬ বয়স : 35 লিঙ্গ : পুৰুষ	FCM1443114 ফটো উপলব্ধ
466 নাম : মোনৰ আলী পিতাৰ নাম: সাদু সেক ঘৰ নং : 1৯০ বয়স : 68 লিঙ্গ : পুৰুষ	FCM1442860 ফটো উপলব্ধ	467 নাম : মনোৱাৰা বেগম স্বামীৰ নাম: মোনৰ আলী ঘৰ নং : 1৯০ বয়স : 63 লিঙ্গ : মহিলা	FCM1442837 ফটো উপলব্ধ	468 নাম : ছফিকুল ইছলাম পিতাৰ নাম: মোনৰ আলি ঘৰ নং : 1৯০ বয়স : 34 লিঙ্গ : পুৰুষ	FCM1443181 ফটো উপলব্ধ
469 নাম : আৰজীনা বেগম স্বামীৰ নাম: ছফিকুল ইছলাম ঘৰ নং : 190 বয়স : 34 লিঙ্গ : মহিলা	FCM0067157 ফটো উপলব্ধ	470 নাম : আবেদা খাতুন স্বামীৰ নাম: মইনুল হক ঘৰ নং : 1৯০ বয়স : 31 লিঙ্গ : মহিলা	FCM1443090 ফটো উপলব্ধ	471 নাম : ছালেহা বেগম স্বামীৰ নাম: আজিল হক ঘৰ নং : 190 বয়স : 29 লিঙ্গ : মহিলা	FCM0067348 ফটো উপলব্ধ
472 নাম : চাহিদুল ইছলাম পিতাৰ নাম: মোনৰ আলি ঘৰ নং : 190 বয়স : 29 লিঙ্গ : পুৰুষ	FCM0556092 ফটো উপলব্ধ	473 নাম : জয়নব বেগম পিতাৰ নাম: জলিল -- ঘৰ নং : 1৯০খ বয়স : 27 লিঙ্গ : মহিলা	FCM0259481 ফটো উপলব্ধ	474 নাম : জয়ফল বেগম পিতাৰ নাম: আব্দুল জলিল হক ঘৰ নং : 190 খ বয়স : 22 লিঙ্গ : মহিলা	FCM2271534 ফটো উপলব্ধ
475 নাম : আছিয়া বেগম স্বামীৰ নাম: নৰ মাহাম্মদ ঘৰ নং : 1৯০ঘ বয়স : 60 লিঙ্গ : মহিলা	FCM1442882 ফটো উপলব্ধ	476 নাম : আজিজুল হক পিতাৰ নাম: শুকুৰ আলী ঘৰ নং : 1৯০ঙ বয়স : 41 লিঙ্গ : পুৰুষ	FCM1442893 ফটো উপলব্ধ	477 নাম : মইনুল হক পিতাৰ নাম: জলিল ঘৰ নং : 1৯০খ বয়স : 34 লিঙ্গ : পুৰুষ	FCM1442859 ফটো উপলব্ধ
E 478 নাম : নন্দ লাল চৌহান পিতাৰ নাম: ৰাম প্ৰসাদ চৌহান ঘৰ নং : 1৯1 বয়স : 41 লিঙ্গ : পুৰুষ	FCM1442906 ফটো উপলব্ধ	479 নাম : সোহান চৌহান পিতাৰ নাম: ৰাম প্ৰসাদ চৌহান ঘৰ নং : 1৯1 বয়স : 38 লিঙ্গ : পুৰুষ	FCM1442917 ফটো উপলব্ধ	480 নাম : বাছমতি চৌহান স্বামীৰ নাম: নন্দলাল চৌহান ঘৰ নং : 191 বয়স : 37 লিঙ্গ : মহিলা	FCM0067629 ফটো উপলব্ধ

481 নাম : বুলু চৌহান মাতৃৰ নাম: ললিতা চৌহান ঘৰ নং : 191 বয়স : 33 লিঙ্গ : পুৰুষ	FCM0601062 ফটো উপলব্ধ	482 নাম : চম্পা চৌহান পিতাৰ নাম: ৰাম প্ৰসাদ চৌহান ঘৰ নং : 191 বয়স : 30 লিঙ্গ : মহিলা	FCM0067769 ফটো উপলব্ধ	483 নাম : পাৰ্বতী মাহাত স্বামীৰ নাম: বুলু চৌহান ঘৰ নং : 191 বয়স : 30 লিঙ্গ : মহিলা	OIF0095885 ফটো উপলব্ধ
484 নাম : দীপশিখা বৰা পিতাৰ নাম: নিৰেশ ঘৰ নং : 191 ক বয়স : 21 লিঙ্গ : মহিলা	OIF0061259 ফটো উপলব্ধ	485 নাম : নিৰেশ বৰা পিতাৰ নাম: নমোৰাম বৰা ঘৰ নং : 191 ক বয়স : 54 লিঙ্গ : পুৰুষ	FCM1442939 ফটো উপলব্ধ	486 নাম : বীনা বৰা স্বামীৰ নাম: নিৰেশ বৰা ঘৰ নং : 191 ক বয়স : 43 লিঙ্গ : মহিলা	FCM1442940 ফটো উপলব্ধ
487 নাম : মজিৰনু নেছা স্বামীৰ নাম: মছৰ আলি ঘৰ নং : 192 বয়স : 67 লিঙ্গ : মহিলা	FCM0561001 ফটো উপলব্ধ	488 নাম : আকবৰ আলী পিতাৰ নাম: মচৰ আলী ঘৰ নং : 192 বয়স : 38 লিঙ্গ : পুৰুষ	FCM0563783 ফটো উপলব্ধ	489 নাম : ফুলজান বেগম স্বামীৰ নাম: আকবৰ আলী ঘৰ নং : 192 বয়স : 37 লিঙ্গ : মহিলা	FCM1182252 ফটো উপলব্ধ
490 নাম : জাকিৰ হুছেইন পিতাৰ নাম: ময়চাৰ আলী ঘৰ নং : 192 বয়স : 36 লিঙ্গ : পুৰুষ	FCM0513820 ফটো উপলব্ধ	491 নাম : জৈনব বেগম স্বামীৰ নাম: জাকিৰ হুছেইন ঘৰ নং : 192 বয়স : 35 লিঙ্গ : মহিলা	FCM1173590 ফটো উপলব্ধ	492 নাম : ৰঞ্জনা মুহন্ত স্বামীৰ নাম: জিতু কুমাৰ মহন্ত ঘৰ নং : 205 বয়স : 26 লিঙ্গ : মহিলা	FCM2287902 ফটো উপলব্ধ
493 নাম : ছাইদল ইছলাম পিতাৰ নাম: কৰিম আলী ঘৰ নং : 214 বয়স : 20 লিঙ্গ : পুৰুষ	OIF0031104 ফটো উপলব্ধ	494 নাম : খবিৰ আলি পিতাৰ নাম: মজা আলি ঘৰ নং : 217 বয়স : 20 লিঙ্গ : পুৰুষ	OIF0162495 ফটো উপলব্ধ	495 নাম : মতলেব আলী মাতৃৰ নাম: আছিয়া খাতুন ঘৰ নং : 239 বয়স : 24 লিঙ্গ : পুৰুষ	FCM2328524 ফটো উপলব্ধ
496 নাম : আছমা বেগম স্বামীৰ নাম: আলী আকবৰ ঘৰ নং : 245 বয়স : 26 লিঙ্গ : মহিলা	FCM0500934 ফটো উপলব্ধ	497 নাম : আশাব আলী পিতাৰ নাম: বাবুল আলী ঘৰ নং : 259 বয়স : 30 লিঙ্গ : পুৰুষ	FCM0547992 ফটো উপলব্ধ	498 নাম : বাদশ্বা আলী পিতাৰ নাম: নূৰ মহম্মদ ঘৰ নং : 298 বয়স : 26 লিঙ্গ : পুৰুষ	FCM1547306 ফটো উপলব্ধ
499 নাম : মন্ট আলী পিতাৰ নাম: নবীৰ হুছেইন ঘৰ নং : 300 বয়স : 26 লিঙ্গ : পুৰুষ	FCM0503573 ফটো উপলব্ধ	500 নাম : আমিৰ হামজা পিতাৰ নাম: মতলেব আলী ঘৰ নং : 304 বয়স : 28 লিঙ্গ : পুৰুষ	FCM0530865 ফটো উপলব্ধ	501 নাম : মাছুমা পাৰবিন স্বামীৰ নাম: আব্দুল জলিল ঘৰ নং : 304 বয়স : 27 লিঙ্গ : মহিলা	FCM0514794 ফটো উপলব্ধ
502 নাম : আব্দুল কৰিম পিতাৰ নাম: জাদেক আলী ঘৰ নং : 308 বয়স : 26 লিঙ্গ : পুৰুষ	FCM1249762 ফটো উপলব্ধ	503 নাম : ৰঙমালা বেগম স্বামীৰ নাম: আব্দুল কৰিম ঘৰ নং : 308 বয়স : 25 লিঙ্গ : মহিলা	FCM1266147 ফটো উপলব্ধ	504 নাম : বৈছুদ্দিন আহমেদ পিতাৰ নাম: কফিল উদ্দিন ঘৰ নং : 309 বয়স : 26 লিঙ্গ : পুৰুষ	FCM0526590 ফটো উপলব্ধ
505 নাম : আছিফ আলম পিতাৰ নাম: জৰিপউদ্দিন আহমেদ ঘৰ নং : 311 বয়স : 27 লিঙ্গ : পুৰুষ	FCM0530287 ফটো উপলব্ধ	506 নাম : মাজিনা খাতুন স্বামীৰ নাম: শরিফ আলী ঘৰ নং : 311 বয়স : 26 লিঙ্গ : মহিলা	FCM0528026 ফটো উপলব্ধ	507 নাম : মৰিয়ম বেগম স্বামীৰ নাম: হাছিম আলী ঘৰ নং : 314 বয়স : 28 লিঙ্গ : মহিলা	FCM1283696 ফটো উপলব্ধ
508 নাম : হাছিম খান পিতাৰ নাম: ছলিমুদ্দিন খান ঘৰ নং : 314 বয়স : 27 লিঙ্গ : পুৰুষ	FCM0526608 ফটো উপলব্ধ	509 নাম : ছবেৰ আলী পিতাৰ নাম: পিয়ন বেপাৰী ঘৰ নং : 321 বয়স : 32 লিঙ্গ : পুৰুষ	FCM0490540 ফটো উপলব্ধ	510 নাম : ছালেহা বেগম স্বামীৰ নাম: ছবেৰ আলী ঘৰ নং : 321 বয়স : 27 লিঙ্গ : মহিলা	FCM0490482 ফটো উপলব্ধ



511 নাম : লালভান বেগম স্বামীৰ নাম : হজৰত আলী ঘৰ নং : 326 বয়স : 29 লিঙ্গ : মহিলা	FCM1572866 ফটো উপলব্ধ	512 নাম : পিয়ফুলি বেগম মাতৃৰ নাম : চৌৰুত আলী ঘৰ নং : 328 বয়স : 34 লিঙ্গ : মহিলা	FCM2237630 ফটো উপলব্ধ	# 513 নাম : ছাহেৰা বেগম স্বামীৰ নাম : আবেদ আলী ঘৰ নং : 2028 বয়স : 31 লিঙ্গ : মহিলা	FCM1743160 ফটো উপলব্ধ
514 নাম : গিতা দেৱী বড়ো পিতাৰ নাম : ওমাচৰন চৌহান ঘৰ নং : 341 বয়স : 29 লিঙ্গ : মহিলা	FCM0271874 ফটো উপলব্ধ	515 নাম : ছুৰত আলী পিতাৰ নাম : পাচান আলী ঘৰ নং : 342 বয়স : 25 লিঙ্গ : পুৰুষ	FCM0533398 ফটো উপলব্ধ	516 নাম : জাকিৰ হুছেইন পিতাৰ নাম : বাক্কাৰ আলী ঘৰ নং : 345 বয়স : 30 লিঙ্গ : পুৰুষ	OIF0015065 ফটো উপলব্ধ
517 নাম : জয়নাল আবদিন পিতাৰ নাম : বাক্কাৰ আলী ঘৰ নং : 345 বয়স : 25 লিঙ্গ : পুৰুষ	OIF0121624 ফটো উপলব্ধ	518 নাম : সোনাজান বেগম স্বামীৰ নাম : জয়নাল আদীন ঘৰ নং : 345 বয়স : 22 লিঙ্গ : মহিলা	FCM2278364 ফটো উপলব্ধ	519 নাম : মামনি আকতাৰা স্বামীৰ নাম : জাকিৰ হুছেইন ঘৰ নং : 345 বয়স : 21 লিঙ্গ : মহিলা	OIF0067934 ফটো উপলব্ধ
520 নাম : ছাইফুল ইছলাম পিতাৰ নাম : আবুল কালাম ঘৰ নং : 382 বয়স : 30 লিঙ্গ : পুৰুষ	DNB0253021 ফটো উপলব্ধ	521 নাম : পাৰবিনা খাতুন স্বামীৰ নাম : ছাইফুল ইছলাম ঘৰ নং : 382 বয়স : 25 লিঙ্গ : মহিলা	DNB0648527 ফটো উপলব্ধ	522 নাম : অকলিমা খাতুন স্বামীৰ নাম : বৈছুদ্দিন আহমেদ ঘৰ নং : 438 বয়স : 25 লিঙ্গ : মহিলা	FCM1678267 ফটো উপলব্ধ
523 নাম : হালিমা বেগম পিতাৰ নাম : চানমামুদ আহমেদ ঘৰ নং : 491 বয়স : 27 লিঙ্গ : মহিলা	FCM0427054 ফটো উপলব্ধ	524 নাম : দিপমালা খাতুন পিতাৰ নাম : কৰিম আলী ঘৰ নং : 526 বয়স : 23 লিঙ্গ : মহিলা	FCM2308005 ফটো উপলব্ধ	525 নাম : চুশীলা দেৱী স্বামীৰ নাম : কেলাচ চৌহান ঘৰ নং : 693 বয়স : 29 লিঙ্গ : মহিলা	FCM0445544 ফটো উপলব্ধ
526 নাম : মস্তফা আলি পিতাৰ নাম : মনছুৰ আলি ঘৰ নং : 11990 বয়স : 35 লিঙ্গ : পুৰুষ	FCM2237481 ফটো উপলব্ধ	527 নাম : ছালেমা বেগম স্বামীৰ নাম : মস্তফা আলী ঘৰ নং : 11990 বয়স : 33 লিঙ্গ : মহিলা	FCM0071258 ফটো উপলব্ধ	E 528 নাম : মহিমিন বেছ স্বামীৰ নাম : নবীৰ হুছেইন ঘৰ নং : 11991 বয়স : 53 লিঙ্গ : মহিলা	FCM1450460 ফটো উপলব্ধ
529 নাম : দুলাল সেখ পিতাৰ নাম : জমুৰ আলি ঘৰ নং : 11991 বয়স : 49 লিঙ্গ : পুৰুষ	FCM1450471 ফটো উপলব্ধ	530 নাম : আছদা খাতুন স্বামীৰ নাম : দুলাল সেখ ঘৰ নং : 11991 বয়স : 45 লিঙ্গ : মহিলা	FCM1450482 ফটো উপলব্ধ	531 নাম : শেখ ফৰিদ্ পিতাৰ নাম : নবীৰ হুছেইন ঘৰ নং : 11991 বয়স : 41 লিঙ্গ : পুৰুষ	FCM1450493 ফটো উপলব্ধ
532 নাম : আছিবন খাতুন স্বামীৰ নাম : শেখ ফৰিদ্ ঘৰ নং : 11991 বয়স : 37 লিঙ্গ : মহিলা	FCM1450506 ফটো উপলব্ধ	533 নাম : নবেদ আলি পিতাৰ নাম : নবীৰ হুছেইন ঘৰ নং : 11991 বয়স : 37 লিঙ্গ : পুৰুষ	FCM1450517 ফটো উপলব্ধ	534 নাম : কল্পনা বেগম পিতাৰ নাম : দুলাল সেখ ঘৰ নং : 1991 বয়স : 31 লিঙ্গ : মহিলা	OIF0122275 ফটো উপলব্ধ
535 নাম : ফিৰোজা খাতুন স্বামীৰ নাম : নবেদ আলী ঘৰ নং : 11991 বয়স : 30 লিঙ্গ : মহিলা	FCM0113787 ফটো উপলব্ধ	536 নাম : আছমা খাতুন স্বামীৰ নাম : ছাদেক আলী ঘৰ নং : 11991 বয়স : 30 লিঙ্গ : মহিলা	FCM0113795 ফটো উপলব্ধ	537 নাম : ছাদেক আলী মাতৃৰ নাম : মহিমিন বেওঁৱা ঘৰ নং : 11991 বয়স : 29 লিঙ্গ : পুৰুষ	FCM0113829 ফটো উপলব্ধ
538 নাম : আছিবন বেওঁৱা স্বামীৰ নাম : আব্দুল ওৱাহেদ ঘৰ নং : 11992 বয়স : 49 লিঙ্গ : মহিলা	FCM1450539 ফটো উপলব্ধ	539 নাম : ছাইদৰ বহমান পিতাৰ নাম : আব্দুল ওৱাহেদ ঘৰ নং : 11992 বয়স : 24 লিঙ্গ : পুৰুষ	FCM1762889 ফটো উপলব্ধ	540 নাম : ছাইদৰ বহমান পিতাৰ নাম : আব্দুল ওৱাহেদ ঘৰ নং : 1992 বয়স : 23 লিঙ্গ : পুৰুষ	FCM1883891 ফটো উপলব্ধ



541 নাম : ছমিৰন নেছা স্বামীৰ নাম: ছাইফুল ইছলাম ঘৰ নং : ১৯৯৩ বয়স : 54 লিঙ্গ : মহিলা	FCM1450551 ফটো উপলব্ধ	542 নাম : নজিমুল হক পিতাৰ নাম: ছাইফুল ইছলাম ঘৰ নং : ১৯৯৩ বয়স : 27 লিঙ্গ : পুৰুষ	FCM0114389 ফটো উপলব্ধ	543 নাম : আৰব আলী পিতাৰ নাম: মাফিজ ফকিৰ ঘৰ নং : ১৯৯৪ বয়স : 62 লিঙ্গ : পুৰুষ	FCM1450631 ফটো উপলব্ধ
544 নাম : মতলেব আলি পিতাৰ নাম: আব্দুল হামিদ ঘৰ নং : ১৯৯৪ বয়স : 58 লিঙ্গ : পুৰুষ	FCM1450608 ফটো উপলব্ধ	545 নাম : জয়ভান নেছা স্বামীৰ নাম: আৰব আলি ঘৰ নং : ১৯৯৪ বয়স : 57 লিঙ্গ : মহিলা	FCM1450642 ফটো উপলব্ধ	546 নাম : মতিউৰ রহমান পিতাৰ নাম: আব্দুল হামিদ ঘৰ নং : ১৯৯৪ বয়স : 48 লিঙ্গ : পুৰুষ	FCM1450620 ফটো উপলব্ধ
547 নাম : আহেলা খাতুন স্বামীৰ নাম: মতলেব ঘৰ নং : ১৯৯৪ বয়স : 46 লিঙ্গ : মহিলা	FCM1450619 ফটো উপলব্ধ	548 নাম : আজিজুল হক পিতাৰ নাম: আব্দুল হামিদ ঘৰ নং : ১৯৯৪ বয়স : 41 লিঙ্গ : পুৰুষ	FCM1450653 ফটো উপলব্ধ	549 নাম : জয়নাল আবেদিন পিতাৰ নাম: আৰব আলী ঘৰ নং : ১৯৯৪ বয়স : 36 লিঙ্গ : পুৰুষ	FCM1450686 ফটো উপলব্ধ
550 নাম : নূৰ ভান বেগম স্বামীৰ নাম: মতিউৰ রহমান ঘৰ নং : ১৯৯৪ বয়স : 35 লিঙ্গ : মহিলা	FCM1450675 ফটো উপলব্ধ	551 নাম : মমতাজ বেগম স্বামীৰ নাম: আজিজুল হক ঘৰ নং : ১৯৯৪ বয়স : 34 লিঙ্গ : মহিলা	FCM1450664 ফটো উপলব্ধ	552 নাম : আবিদ হাছান পিতাৰ নাম: মতলেব আলী ঘৰ নং : ১৯৯৪ বয়স : 30 লিঙ্গ : পুৰুষ	FCM0270694 ফটো উপলব্ধ
553 নাম : আব্দুল জলিল পিতাৰ নাম: আৰব আলী ঘৰ নং : ১৯৯৪ বয়স : 29 লিঙ্গ : পুৰুষ	FCM2237538 ফটো উপলব্ধ	554 নাম : জান্নাতুন বেগম পিতাৰ নাম: মতলেব আলী ঘৰ নং : 1994 বয়স : 25 লিঙ্গ : মহিলা	OIF0094110 ফটো উপলব্ধ	555 নাম : মামনী খাতুন স্বামীৰ নাম: জয়নাল আবদিন ঘৰ নং : 1994 বয়স : 24 লিঙ্গ : মহিলা	FCM1393040 ফটো উপলব্ধ
556 নাম : মামনি খাতুন স্বামীৰ নাম: জয়নাল আবদিন ঘৰ নং : 1994 বয়স : 24 লিঙ্গ : মহিলা	OIF0031245 ফটো উপলব্ধ	557 নাম : ছালেহা খাতুন স্বামীৰ নাম: ছামু ফকিৰ ঘৰ নং : ১৯৯৫ বয়স : 67 লিঙ্গ : মহিলা	FCM1450711 ফটো উপলব্ধ	558 নাম : বস্তুম আলি পিতাৰ নাম: ছামু ফকিৰ ঘৰ নং : ১৯৯৫ বয়স : 45 লিঙ্গ : পুৰুষ	FCM1450722 ফটো উপলব্ধ
559 নাম : বাছিবন নেছা স্বামীৰ নাম: বস্তুম আলি ঘৰ নং : ১৯৯৫ বয়স : 39 লিঙ্গ : মহিলা	FCM1450733 ফটো উপলব্ধ	560 নাম : আব্দুল হাকিম পিতাৰ নাম: ছামু ফকিৰ ঘৰ নং : ১৯৯৫ বয়স : 34 লিঙ্গ : পুৰুষ	FCM1450697 ফটো উপলব্ধ	561 নাম : ছাইফুদ্দিন আহমেদ পিতাৰ নাম: ছামু ফকিৰ ঘৰ নং : ১৯৯৫ বয়স : 33 লিঙ্গ : পুৰুষ	FCM1450744 ফটো উপলব্ধ
562 নাম : আৰ্জিনা বেগম স্বামীৰ নাম: আব্দুল হাকিম ঘৰ নং : ১৯৯৫ বয়স : 28 লিঙ্গ : মহিলা	FCM0256891 ফটো উপলব্ধ	563 নাম : ওমো কুলছুম স্বামীৰ নাম: ছাইফুদ্দিন আহমেদ ঘৰ নং : ১৯৯৫ বয়স : 27 লিঙ্গ : মহিলা	FCM0265405 ফটো উপলব্ধ	564 নাম : বাহাৰুল ইছলাম পিতাৰ নাম: বস্তুম আলী ঘৰ নং : 1995 বয়স : 22 লিঙ্গ : পুৰুষ	OIF0149682 ফটো উপলব্ধ
565 নাম : জামেলা বেওয়া স্বামীৰ নাম: আলিমুদ্দিন ঘৰ নং : ১৯৯৬ বয়স : 61 লিঙ্গ : মহিলা	FCM1450755 ফটো উপলব্ধ	566 নাম : জামৰুদ্দিন পিতাৰ নাম: আলিমুদ্দিন ঘৰ নং : ১৯৯৬ বয়স : 41 লিঙ্গ : পুৰুষ	FCM1450766 ফটো উপলব্ধ	567 নাম : হুছেইন আলি পিতাৰ নাম: আলিমুদ্দিন ঘৰ নং : ১৯৯৬ বয়স : 34 লিঙ্গ : পুৰুষ	FCM1450799 ফটো উপলব্ধ
568 নাম : ৰাবিয়া বেগম স্বামীৰ নাম: জামৰুদ্দিন ঘৰ নং : ১৯৯৬ বয়স : 34 লিঙ্গ : মহিলা	FCM1450777 ফটো উপলব্ধ	569 নাম : আব্দুল কাদের পিতাৰ নাম: আলিমুদ্দিন ঘৰ নং : ১৯৯৬ বয়স : 33 লিঙ্গ : পুৰুষ	FCM1450788 ফটো উপলব্ধ	570 নাম : মমিৰন নেছা স্বামীৰ নাম: হুছেইন আলী ঘৰ নং : ১৯৯৬ বয়স : 32 লিঙ্গ : মহিলা	FCM2237458 ফটো উপলব্ধ

571 নাম : আছাদ আলি পিতাৰ নাম: মফজল ঘৰ নং : ১৯৯৭ বয়স : 69 লিঙ্গ : পুৰুষ	FCM1450813 ফটো উপলব্ধ	572 নাম : আকলিমা বেগম স্বামীৰ নাম: আছাদ আলী ঘৰ নং : ১৯৯৭ বয়স : 61 লিঙ্গ : মহিলা	FCM1450824 ফটো উপলব্ধ	573 নাম : আহাজুদ্দিন আহমেদ পিতাৰ নাম: আছাদ আলী ঘৰ নং : ১৯৯৭ বয়স : 34 লিঙ্গ : পুৰুষ	FCM1450802 ফটো উপলব্ধ
574 নাম : বফিকুল ইছলাম পিতাৰ নাম: আছাদ আলী ঘৰ নং : ১৯৯৭ বয়স : 33 লিঙ্গ : পুৰুষ	FCM0114876 ফটো উপলব্ধ	#2 575 নাম : বেজিনা বেগম স্বামীৰ নাম: আহাজুদ্দিন আহমেদ ঘৰ নং : ১৯৯৭ বয়স : 34 লিঙ্গ : মহিলা	FCM0375519 ফটো উপলব্ধ	576 নাম : জাদেকু আলী পিতাৰ নাম: মফজল ফকিৰ ঘৰ নং : ১৯৯৮ বয়স : 56 লিঙ্গ : পুৰুষ	FCM1450835 ফটো উপলব্ধ
577 নাম : কুলছন বেগম স্বামীৰ নাম: জাদেক আলী ঘৰ নং : ১৯৯৮ বয়স : 53 লিঙ্গ : মহিলা	FCM1450846 ফটো উপলব্ধ	578 নাম : বাদসা আলী পিতাৰ নাম: নৌচাদ আলি ঘৰ নং : ১৯৯৮ বয়স : 42 লিঙ্গ : মহিলা	FCM1450857 ফটো উপলব্ধ	579 নাম : আজিজুল হক পিতাৰ নাম: নৌচাদ আলী ঘৰ নং : ১৯৯৮ বয়স : 35 লিঙ্গ : পুৰুষ	FCM2237652 ফটো উপলব্ধ
580 নাম : মফিদা বেগম স্বামীৰ নাম: আজিজুল হক ঘৰ নং : ১৯৯৮ বয়স : 31 লিঙ্গ : মহিলা	FCM2237709 ফটো উপলব্ধ	581 নাম : বহিমা বেগম স্বামীৰ নাম: বাদসা আলী ঘৰ নং : ১৯৯৮ বয়স : 31 লিঙ্গ : মহিলা	FCM2237765 ফটো উপলব্ধ	582 নাম : ইমৰাজুল হক পিতাৰ নাম: নৌচাদ আলী ঘৰ নং : ১৯৯৮ বয়স : 31 লিঙ্গ : পুৰুষ	FCM2237447 ফটো উপলব্ধ
583 নাম : মজিবৰ বহমান পিতাৰ নাম: জাদেক আলী ঘৰ নং : ১৯৯৮ বয়স : 31 লিঙ্গ : পুৰুষ	FCM2237505 ফটো উপলব্ধ	584 নাম : ছিলফিনা চৌধৰী স্বামীৰ নাম: মজিবৰ বহমান ঘৰ নং : 1998 বয়স : 25 লিঙ্গ : মহিলা	OIF0018168 ফটো উপলব্ধ	585 নাম : মমতা বেগম পিতাৰ নাম: বাদসা আলী ঘৰ নং : 1998 বয়স : 24 লিঙ্গ : মহিলা	OIF0147900 ফটো উপলব্ধ
586 নাম : আব্দুল ছাত্তাৰ পিতাৰ নাম: ফাৰাচ ঘৰ নং : ১৯৯৯ বয়স : 75 লিঙ্গ : পুৰুষ	FCM1450868 ফটো উপলব্ধ	D 587 নাম : কদভান নেছা স্বামীৰ নাম: আব্দুল ছাত্তাৰ ফকিৰ ঘৰ নং : ১৯৯৯ বয়স : 69 লিঙ্গ : মহিলা	FCM1450879 ফটো উপলব্ধ	588 নাম : কফিল উদ্দিন পিতাৰ নাম: আব্দুল ছাত্তাৰ ঘৰ নং : ১৯৯৯ বয়স : 45 লিঙ্গ : পুৰুষ	FCM1450880 ফটো উপলব্ধ
589 নাম : কুদ্দুছ আলি পিতাৰ নাম: আব্দুল ছাত্তাৰ ঘৰ নং : ১৯৯৯ বয়স : 43 লিঙ্গ : পুৰুষ	FCM1450904 ফটো উপলব্ধ	590 নাম : হুৰমুজ আলী পিতাৰ নাম: আব্দুল ছাত্তাৰ ঘৰ নং : ১৯৯৯ বয়স : 40 লিঙ্গ : পুৰুষ	FCM1450926 ফটো উপলব্ধ	591 নাম : অজফা বেগম স্বামীৰ নাম: কফিলউদ্দিন ঘৰ নং : ১৯৯৯ বয়স : 39 লিঙ্গ : মহিলা	FCM1450891 ফটো উপলব্ধ
592 নাম : ছবেদা খাতুন স্বামীৰ নাম: কুদ্দুছ আলি ঘৰ নং : ১৯৯৯ বয়স : 37 লিঙ্গ : মহিলা	FCM1450915 ফটো উপলব্ধ	593 নাম : ছোব্বা খাতুন স্বামীৰ নাম: হুৰমুজ আলী ঘৰ নং : ১৯৯৯ বয়স : 35 লিঙ্গ : মহিলা	FCM1453765 ফটো উপলব্ধ	594 নাম : ছাইফুল ইছলাম পিতাৰ নাম: আব্দুল ছাত্তাৰ ঘৰ নং : ১৯৯৯ বয়স : 34 লিঙ্গ : পুৰুষ	FCM2237787 ফটো উপলব্ধ
595 নাম : ছাফিয়া খাতুন স্বামীৰ নাম: ছাইফুল ইছলাম ঘৰ নং : ১৯৯৯ বয়স : 31 লিঙ্গ : মহিলা	FCM2237776 ফটো উপলব্ধ	596 নাম : জহুৰা খাতুন স্বামীৰ নাম: ছাইফুল আলী ঘৰ নং : 1999 বয়স : 24 লিঙ্গ : মহিলা	OIF0132043 ফটো উপলব্ধ	597 নাম : ইমদাদুল হুছেইন পিতাৰ নাম: কফিল উদ্দিন ঘৰ নং : 1999 বয়স : 22 লিঙ্গ : পুৰুষ	OIF0131896 ফটো উপলব্ধ
598 নাম : চবৰ আলী পিতাৰ নাম: কুদ্দুছ আলী ঘৰ নং : 1999 বয়স : 22 লিঙ্গ : পুৰুষ	OIF0131938 ফটো উপলব্ধ	599 নাম : হালিমা খাতুন স্বামীৰ নাম: চবৰ আলী ঘৰ নং : 1999 বয়স : 21 লিঙ্গ : মহিলা	OIF0131904 ফটো উপলব্ধ	600 নাম : মমতা বেগম স্বামীৰ নাম: ইমদাদুল হুছেইন ঘৰ নং : 1999 বয়স : 21 লিঙ্গ : মহিলা	OIF0132035 ফটো উপলব্ধ



601 নাম : ছবিকুল ইছলাম পিতাৰ নাম: কদ্দুছ আলী ঘৰ নং : 1999 বয়স : 20 লিঙ্গ : পুৰুষ	OIF0131920 ফটো উপলব্ধ	602 নাম : ছাহনৰ আলী পিতাৰ নাম: ছৰমুজ আলী ঘৰ নং : 1999 বয়স : 19 লিঙ্গ : পুৰুষ	OIF0142760 ফটো উপলব্ধ	603 নাম : আকবৰ আলি পিতাৰ নাম: জামাল উদ্দিন আহমেদ ঘৰ নং : 2000 বয়স : 54 লিঙ্গ : পুৰুষ	FCM1450959 ফটো উপলব্ধ
604 নাম : ছাৰভান নেছা স্বামীৰ নাম: আকবৰ আলি ঘৰ নং : 2000 বয়স : 49 লিঙ্গ : মহিলা	FCM1450960 ফটো উপলব্ধ	D 605 নাম : জামিলে খাতুন পিতাৰ নাম: জামালি সেখ ঘৰ নং : 2000 বয়স : 37 লিঙ্গ : পুৰুষ	FCM1450971 ফটো উপলব্ধ	606 নাম : আলি হুছেইন পিতাৰ নাম: জামাল উদ্দিন আহমেদ ঘৰ নং : 2000 বয়স : 33 লিঙ্গ : পুৰুষ	FCM1450982 ফটো উপলব্ধ
607 নাম : ছায়েদ আলী পিতাৰ নাম: আকবৰ আলী ঘৰ নং : 2000 বয়স : 29 লিঙ্গ : পুৰুষ	FCM0270744 ফটো উপলব্ধ	608 নাম : নুৰজাহান বেগম স্বামীৰ নাম: আলী হুছেইন ঘৰ নং : 2000 বয়স : 22 লিঙ্গ : মহিলা	FCM2318582 ফটো উপলব্ধ	609 নাম : জবিৰন স্বামীৰ নাম: নালু মণ্ডল ঘৰ নং : 2001 বয়স : 74 লিঙ্গ : মহিলা	FCM1451009 ফটো উপলব্ধ
610 নাম : জৰিপ উদ্দিন আহমেদ পিতাৰ নাম: নালু মণ্ডল ঘৰ নং : 2001 বয়স : 52 লিঙ্গ : পুৰুষ	FCM1451010 ফটো উপলব্ধ	611 নাম : আলোছা বেগম স্বামীৰ নাম: জৰিপ উদ্দিন আহমেদ ঘৰ নং : 2001 বয়স : 45 লিঙ্গ : মহিলা	FCM1451021 ফটো উপলব্ধ	612 নাম : শৰিফ আলি পিতাৰ নাম: নালু মণ্ডল ঘৰ নং : 2001 বয়স : 29 লিঙ্গ : পুৰুষ	FCM0116947 ফটো উপলব্ধ
613 নাম : হজৰত আলী পিতাৰ নাম: আব্দুল কদ্দুছ ঘৰ নং : 2002 বয়স : 59 লিঙ্গ : পুৰুষ	FCM1451032 ফটো উপলব্ধ	614 নাম : লুনাফা বেগম স্বামীৰ নাম: হজৰত আলী ঘৰ নং : 2002 বয়স : 55 লিঙ্গ : মহিলা	FCM1451043 ফটো উপলব্ধ	615 নাম : হানিফ আলী পিতাৰ নাম: হজৰত আলী ঘৰ নং : 2002 বয়স : 28 লিঙ্গ : পুৰুষ	FCM1470160 ফটো উপলব্ধ
616 নাম : ছইদৰ বহমান পিতাৰ নাম: হজৰত আলী ঘৰ নং : 2002 বয়স : 25 লিঙ্গ : পুৰুষ	FCM0530915 ফটো উপলব্ধ	617 নাম : বালিয়া মণ্ডল পিতাৰ নাম: সাহাজুদ্দিন ঘৰ নং : 2003 বয়স : 74 লিঙ্গ : পুৰুষ	FCM1451054 ফটো উপলব্ধ	618 নাম : পাহিৰন নেছা স্বামীৰ নাম: বালিয়া মণ্ডল ঘৰ নং : 2003 বয়স : 72 লিঙ্গ : মহিলা	FCM1451065 ফটো উপলব্ধ
619 নাম : তাহেৰ মণ্ডল পিতাৰ নাম: বালিয়া মণ্ডল ঘৰ নং : 2003 বয়স : 45 লিঙ্গ : পুৰুষ	FCM1451076 ফটো উপলব্ধ	620 নাম : আফতাৰা বেগম স্বামীৰ নাম: তাহেৰ মণ্ডল ঘৰ নং : 2003 বয়স : 41 লিঙ্গ : মহিলা	FCM1451098 ফটো উপলব্ধ	621 নাম : মইনুল হক পিতাৰ নাম: বালিয়া মণ্ডল ঘৰ নং : 2003 বয়স : 29 লিঙ্গ : পুৰুষ	FCM2237754 ফটো উপলব্ধ
622 নাম : মীন মমতাজ বেগম স্বামীৰ নাম: মইনুল হক ঘৰ নং : 2003 বয়স : 27 লিঙ্গ : মহিলা	FCM1323880 ফটো উপলব্ধ	623 নাম : ইউনুছ আলী পিতাৰ নাম: বালিয়া মণ্ডল ঘৰ নং : 2003 বয়স : 24 লিঙ্গ : পুৰুষ	FCM1324227 ফটো উপলব্ধ	624 নাম : সলিমুদ্দিন খান অন্যান্য: ছাবু ঘৰ নং : 2008 বয়স : 70 লিঙ্গ : পুৰুষ	FCM1451101 ফটো উপলব্ধ
625 নাম : কাফাটী স্বামীৰ নাম: ছলিমুদ্দিন খান ঘৰ নং : 2008 বয়স : 66 লিঙ্গ : মহিলা	FCM1451112 ফটো উপলব্ধ	626 নাম : আবেদ আলী পিতাৰ নাম: বাহাদুৰ আলী ঘৰ নং : 2004 বয়স : 44 লিঙ্গ : পুৰুষ	HPQ0012412 ফটো উপলব্ধ	627 নাম : হাকিম আলি পিতাৰ নাম: ছলিমুদ্দিন খান ঘৰ নং : 2008 বয়স : 42 লিঙ্গ : পুৰুষ	FCM1451123 ফটো উপলব্ধ
628 নাম : ছমিৰন নেছা স্বামীৰ নাম: আবেদ আলী ঘৰ নং : 2008 বয়স : 39 লিঙ্গ : মহিলা	FCM1451134 ফটো উপলব্ধ	629 নাম : হাচমত আলী পিতাৰ নাম: ছলিমুদ্দিন খান ঘৰ নং : 2008 বয়স : 31 লিঙ্গ : পুৰুষ	FCM1453607 ফটো উপলব্ধ	630 নাম : ছুফিয়া খাতুন স্বামীৰ নাম: হাকিম আলী ঘৰ নং : 2008 বয়স : 31 লিঙ্গ : মহিলা	FCM1453061 ফটো উপলব্ধ



631 নাম : ছোৰহাব আলী পিতাৰ নাম: আবেদ আলী ঘৰ নং : 2004 বয়স : 23 লিঙ্গ : পুৰুষ	FCM1121052 ফটো উপলব্ধ	632 নাম : ইমান আলী পিতাৰ নাম: কাফিলুদ্দিন ঘৰ নং : 2005 বয়স : 65 লিঙ্গ : পুৰুষ	FCM1451145 ফটো উপলব্ধ	633 নাম : উছনা বেগম স্বামীৰ নাম: ইমান আলি ঘৰ নং : 2005 বয়স : 59 লিঙ্গ : মহিলা	FCM1451156 ফটো উপলব্ধ
634 নাম : বফিকুল পিতাৰ নাম: ইমান আলি ঘৰ নং : 2005 বয়স : 37 লিঙ্গ : পুৰুষ	FCM1451167 ফটো উপলব্ধ	635 নাম : ছানমিয়া পিতাৰ নাম: ইমান আলি ঘৰ নং : 2005 বয়স : 37 লিঙ্গ : পুৰুষ	FCM1453618 ফটো উপলব্ধ	636 নাম : বুকিয়া খাতুন স্বামীৰ নাম: বফিকুল ইছলাম ঘৰ নং : 2005 বয়স : 34 লিঙ্গ : মহিলা	FCM1451178 ফটো উপলব্ধ
637 নাম : সোনামিঞা আলী পিতাৰ নাম: ইমান আলী ঘৰ নং : 2005 বয়স : 34 লিঙ্গ : পুৰুষ	FCM0224428 ফটো উপলব্ধ	638 নাম : ছামচন নেহাৰ স্বামীৰ নাম: ছানমিয়া ঘৰ নং : 2005 বয়স : 29 লিঙ্গ : মহিলা	FCM1453629 ফটো উপলব্ধ	639 নাম : বুকিয়া খাতুন স্বামীৰ নাম: সোণা মিঞা ঘৰ নং : 2005 বয়স : 26 লিঙ্গ : মহিলা	FCM1393057 ফটো উপলব্ধ
640 নাম : ছৈৰুদ্দিন মণ্ডল পিতাৰ নাম: সাহাজুদ্দিন ঘৰ নং : 2009 বয়স : 62 লিঙ্গ : পুৰুষ	FCM1451189 ফটো উপলব্ধ	641 নাম : জন্টি নেচা স্বামীৰ নাম: ছৈৰুদ্দিন মণ্ডল ঘৰ নং : 2009 বয়স : 57 লিঙ্গ : মহিলা	FCM1451190 ফটো উপলব্ধ	642 নাম : আমিৰুল হক পিতাৰ নাম: ছৈৰুদ্দিন মণ্ডল ঘৰ নং : 2009 বয়স : 37 লিঙ্গ : পুৰুষ	FCM1451203 ফটো উপলব্ধ
643 নাম : ববিনা ছিদ্দিকা স্বামীৰ নাম: আমিৰুল হক ঘৰ নং : 2009 বয়স : 31 লিঙ্গ : মহিলা	FCM2237549 ফটো উপলব্ধ	644 নাম : ইজাজুল হক পিতাৰ নাম: ছৈৰুদ্দিন মণ্ডল ঘৰ নং : 2007 বয়স : 22 লিঙ্গ : পুৰুষ	FCM1724376 ফটো উপলব্ধ	E 645 নাম : আকলিমা বেগম স্বামীৰ নাম: সাহাজুদ্দিন ঘৰ নং : 2008 বয়স : 90 লিঙ্গ : মহিলা	FCM1451236 ফটো উপলব্ধ
646 নাম : বান মণ্ডল পিতাৰ নাম: সাহাজুদ্দিন ঘৰ নং : 2008 বয়স : 60 লিঙ্গ : পুৰুষ	FCM1451214 ফটো উপলব্ধ	647 নাম : ছুফিয়া বেগম স্বামীৰ নাম: বানু মণ্ডল ঘৰ নং : 2008 বয়স : 55 লিঙ্গ : মহিলা	FCM1451225 ফটো উপলব্ধ	648 নাম : বৈছুদ্দিন মণ্ডল পিতাৰ নাম: সাহাজুদ্দিন ঘৰ নং : 2008 বয়স : 51 লিঙ্গ : পুৰুষ	FCM1451247 ফটো উপলব্ধ
649 নাম : ফুল বাহাতন স্বামীৰ নাম: বৈছুদ্দিন মণ্ডল ঘৰ নং : 2008 বয়স : 46 লিঙ্গ : মহিলা	FCM1451258 ফটো উপলব্ধ	650 নাম : আনোৱাৰ হুছেইন পিতাৰ নাম: বানু মণ্ডল ঘৰ নং : 2008 বয়স : 35 লিঙ্গ : পুৰুষ	FCM1451269 ফটো উপলব্ধ	651 নাম : মনোৱাৰ হুছেইন পিতাৰ নাম: বানু মণ্ডল ঘৰ নং : 2008 বয়স : 32 লিঙ্গ : পুৰুষ	FCM0224436 ফটো উপলব্ধ
652 নাম : হাচিনা বেগম স্বামীৰ নাম: আব্দুৰ বেজ্জাক ঘৰ নং : 2008 বয়স : 28 লিঙ্গ : মহিলা	FCM0309518 ফটো উপলব্ধ	653 নাম : দিলবৰ হুছেইন পিতাৰ নাম: বানু মণ্ডল ঘৰ নং : 2008 বয়স : 28 লিঙ্গ : পুৰুষ	FCM0309559 ফটো উপলব্ধ	654 নাম : ইমবানা চুলতানা স্বামীৰ নাম: মনোৱাৰ হুছেইন ঘৰ নং : 2008 বয়স : 27 লিঙ্গ : মহিলা	FCM0401448 ফটো উপলব্ধ
655 নাম : আতাউৰ ৰহমান পিতাৰ নাম: বানু মণ্ডল ঘৰ নং : 2008 বয়স : 27 লিঙ্গ : পুৰুষ	FCM0631051 ফটো উপলব্ধ	656 নাম : উম্মো ছালমা চুলতানা পিতাৰ নাম: বানু মণ্ডল ঘৰ নং : 2008 বয়স : 25 লিঙ্গ : মহিলা	FCM0615849 ফটো উপলব্ধ	657 নাম : মমতাজ খানম স্বামীৰ নাম: আনোৱাৰ হুছেইন ঘৰ নং : 2008 বয়স : 25 লিঙ্গ : মহিলা	FCM0639781 ফটো উপলব্ধ
658 নাম : ফাৰুক আব্দুল্লাহ পিতাৰ নাম: বানু মণ্ডল ঘৰ নং : 2008 বয়স : 21 লিঙ্গ : পুৰুষ	FCM2308989 ফটো উপলব্ধ	659 নাম : মাহমুদা খাতুন স্বামীৰ নাম: দিল মাহমুদ ঘৰ নং : 2008 বয়স : 29 লিঙ্গ : মহিলা	FCM0401497 ফটো উপলব্ধ	660 নাম : চাইফুদ্দিন আহমদ পিতাৰ নাম: ফকিৰ আলী ঘৰ নং : 2008 বয়স : 29 লিঙ্গ : পুৰুষ	FCM0401463 ফটো উপলব্ধ



661 নাম : ফকিৰ আলি পিতাৰ নাম: হজৰত শেখ ঘৰ নং : ২০১০ বয়স : 79 লিঙ্গ : পুৰুষ	FCM1451270 ফটো উপলব্ধ	662 নাম : জিৰাতন নেছা স্বামীৰ নাম: ফকিৰ আলি ঘৰ নং : ২০১০ বয়স : 77 লিঙ্গ : মহিলা	FCM1451281 ফটো উপলব্ধ	663 নাম : নজৰুল ইছলাম পিতাৰ নাম: আলী হুছেইন ঘৰ নং : ২০১০ বয়স : 44 লিঙ্গ : পুৰুষ	FCM1451292 ফটো উপলব্ধ
664 নাম : দিল মহম্মদ আলী পিতাৰ নাম: ফকিৰ আলি ঘৰ নং : ২০১০ বয়স : 42 লিঙ্গ : পুৰুষ	FCM1451316 ফটো উপলব্ধ	665 নাম : আব্দুল্লাহ হক পিতাৰ নাম: ফকিৰ আলী ঘৰ নং : ২০১০ বয়স : 36 লিঙ্গ : পুৰুষ	FCM1451305 ফটো উপলব্ধ	666 নাম : মিনু পাৰ্বিন পিতাৰ নাম: মনুচুৰ আলী ঘৰ নং : BAGHPARI CHAPORI বয়স : 30 লিঙ্গ : মহিলা	FCM0360453 ফটো উপলব্ধ
667 নাম : ইছমাইল হুছেইন পিতাৰ নাম: মতু মণ্ডল ঘৰ নং : ২০১১ বয়স : 78 লিঙ্গ : পুৰুষ	FCM1451327 ফটো উপলব্ধ	668 নাম : মমিৰন নেছা স্বামীৰ নাম: ইছমাইল হুছেইন ঘৰ নং : ২০১১ বয়স : 66 লিঙ্গ : মহিলা	FCM1451338 ফটো উপলব্ধ	669 নাম : আব্দুল হামিদ পিতাৰ নাম: ইছমাইল হুছেইন ঘৰ নং : ২০১১ বয়স : 41 লিঙ্গ : পুৰুষ	FCM1451349 ফটো উপলব্ধ
670 নাম : আব্দুল ছামাদ পিতাৰ নাম: ইছমাইল হুছেইন ঘৰ নং : ২০১১ বয়স : 39 লিঙ্গ : পুৰুষ	FCM1451350 ফটো উপলব্ধ	671 নাম : বৌশনাৰা বেগম স্বামীৰ নাম: আব্দুল ছামাদ ঘৰ নং : ২০১১ বয়স : 36 লিঙ্গ : মহিলা	FCM1453641 ফটো উপলব্ধ	672 নাম : খুদেজা বেগম স্বামীৰ নাম: আব্দুল হামিদ ঘৰ নং : ২০১১ বয়স : 32 লিঙ্গ : মহিলা	FCM1453072 ফটো উপলব্ধ
673 নাম : আব্দুল বেজ্জাক পিতাৰ নাম: ইছমাইল হুছেইন ঘৰ নং : ২০১১ বয়স : 31 লিঙ্গ : পুৰুষ	FCM1453630 ফটো উপলব্ধ	E 674 নাম : ছমিলা খাতুন পিতাৰ নাম: আজিমুদ্দিন ঘৰ নং : ২০১২ বয়স : 54 লিঙ্গ : মহিলা	FCM1451418 ফটো উপলব্ধ	675 নাম : মজিদ আলি পিতাৰ নাম: ইন্নত আলি ঘৰ নং : ২০১২ বয়স : 46 লিঙ্গ : পুৰুষ	FCM1451394 ফটো উপলব্ধ
676 নাম : নূৰ জাহান স্বামীৰ নাম: মজিদ আলি ঘৰ নং : ২০১২ বয়স : 41 লিঙ্গ : মহিলা	FCM1451407 ফটো উপলব্ধ	677 নাম : পাতানী বিবি স্বামীৰ নাম: ফকিৰ আলি ঘৰ নং : ২০১৩ বয়স : 70 লিঙ্গ : মহিলা	FCM1451429 ফটো উপলব্ধ	678 নাম : মস্তোফা পিতাৰ নাম: ফকিৰ আলি ঘৰ নং : ২০১৩ বয়স : 65 লিঙ্গ : পুৰুষ	FCM1451474 ফটো উপলব্ধ
679 নাম : ফজিৰন নেছা স্বামীৰ নাম: মস্তোফা ঘৰ নং : ২০১৩ বয়স : 58 লিঙ্গ : মহিলা	FCM1451485 ফটো উপলব্ধ	680 নাম : পৰত আলি পিতাৰ নাম: ফকিৰ আলি ঘৰ নং : ২০১৩ বয়স : 57 লিঙ্গ : পুৰুষ	FCM1451452 ফটো উপলব্ধ	681 নাম : পাচান আলী পিতাৰ নাম: ফকিৰ আলি ঘৰ নং : ২০১৩ বয়স : 55 লিঙ্গ : পুৰুষ	FCM1451430 ফটো উপলব্ধ
682 নাম : চকিনা বেগম স্বামীৰ নাম: পৰত আলি ঘৰ নং : ২০১৩ বয়স : 49 লিঙ্গ : মহিলা	FCM1451463 ফটো উপলব্ধ	683 নাম : সুৰতী নেছা স্বামীৰ নাম: পাশান আলি ঘৰ নং : ২০১৩ বয়স : 45 লিঙ্গ : মহিলা	FCM1451441 ফটো উপলব্ধ	684 নাম : ফৰিদ আলী মাতৃৰ নাম: ফকিৰ আলী ঘৰ নং : ২০১৩ বয়স : 36 লিঙ্গ : পুৰুষ	FCM1453083 ফটো উপলব্ধ
685 নাম : ফকেনী বিবি স্বামীৰ নাম: ফৰিদ আলী ঘৰ নং : ২০১৩ বয়স : 32 লিঙ্গ : মহিলা	FCM1453094 ফটো উপলব্ধ	686 নাম : সুহৰভান নেছা স্বামীৰ নাম: আহমেদ ঘৰ নং : 2013 বয়স : 27 লিঙ্গ : মহিলা	FCM0536938 ফটো উপলব্ধ	687 নাম : আহমেদ আলি পিতাৰ নাম: মস্তোফা ঘৰ নং : 2013 বয়স : 25 লিঙ্গ : পুৰুষ	FCM0544924 ফটো উপলব্ধ
688 নাম : বাশ্বা আলী পিতাৰ নাম: পাচান আলী ঘৰ নং : 2013 বয়স : 21 লিঙ্গ : পুৰুষ	OIF0006783 ফটো উপলব্ধ	689 নাম : সাহাজাহান আলী পিতাৰ নাম: পাচান আলী ঘৰ নং : 2013 বয়স : 19 লিঙ্গ : পুৰুষ	OIF0149807 ফটো উপলব্ধ	690 নাম : আমিতন নেছা স্বামীৰ নাম: পিয়ন বেপাৰী ঘৰ নং : ২০১৪ বয়স : 59 লিঙ্গ : মহিলা	FCM1451509 ফটো উপলব্ধ



691 নাম : আমেৰ আলি পিতাৰ নাম: পিয়ন বেপাৰী ঘৰ নং : ২০১৪ বয়স : 45 লিঙ্গ : পুৰুষ	FCM1451510 ফটো উপলব্ধ	692 নাম : বান ভাষী স্বামীৰ নাম: আমেৰ আলি ঘৰ নং : ২০১৪ বয়স : 42 লিঙ্গ : মহিলা	FCM1451521 ফটো উপলব্ধ	693 নাম : জৈনদীন আলী মাতৃৰ নাম: ভুলু বেপাৰী ঘৰ নং : ২০১৪ বয়স : 33 লিঙ্গ : পুৰুষ	FCM2237629 ফটো উপলব্ধ
694 নাম : ছামেৰ আলি পিতাৰ নাম: পিয়ন বেপাৰী ঘৰ নং : ২০১৪ বয়স : 33 লিঙ্গ : পুৰুষ	FCM1451543 ফটো উপলব্ধ	695 নাম : সুন্দৰী নেছা স্বামীৰ নাম: ছামেৰ আলি ঘৰ নং : ২০১৪ বয়স : 31 লিঙ্গ : মহিলা	FCM1451532 ফটো উপলব্ধ	696 নাম : চাইফুদ্দিন আহমেদ পিতাৰ নাম: পিয়ন বেপাৰী ঘৰ নং : ২০১৪ বয়স : 30 লিঙ্গ : পুৰুষ	FCM2237641 ফটো উপলব্ধ
697 নাম : মনিৰুদ্দিন আহমেদ পিতাৰ নাম: ছাত্তাৰ আলী ঘৰ নং : ২০১৪ বয়স : 30 লিঙ্গ : পুৰুষ	FCM1453652 ফটো উপলব্ধ	698 নাম : হাছিনা বেগম স্বামীৰ নাম: জৈনুদ্দিন আলী ঘৰ নং : ২০১৪ বয়স : 30 লিঙ্গ : মহিলা	FCM2237607 ফটো উপলব্ধ	699 নাম : ছাহিদা খাতুন স্বামীৰ নাম: চাইফুদ্দিন আহমেদ ঘৰ নং : 2014 বয়স : 25 লিঙ্গ : মহিলা	OIF0148007 ফটো উপলব্ধ
E 700 নাম : দাৰিক আলি পিতাৰ নাম: কামিল বেপাৰী ঘৰ নং : ২০১৫ বয়স : ৪৭ লিঙ্গ : পুৰুষ	FCM1451554 ফটো উপলব্ধ	E 701 নাম : সাহাৰা খাতুন স্বামীৰ নাম: দাৰিক আলি ঘৰ নং : ২০১৫ বয়স : ৪০ লিঙ্গ : মহিলা	FCM1451565 ফটো উপলব্ধ	702 নাম : মালেক উদ্দিন পিতাৰ নাম: দাৰিক আলি ঘৰ নং : ২০১৫ বয়স : 49 লিঙ্গ : পুৰুষ	FCM1451576 ফটো উপলব্ধ
703 নাম : চাহেৰ আলি পিতাৰ নাম: দাৰিক আলি ঘৰ নং : ২০১৫ বয়স : 48 লিঙ্গ : পুৰুষ	FCM1451598 ফটো উপলব্ধ	704 নাম : চুফিয়া খাতুন স্বামীৰ নাম: মালেক উদ্দিন ঘৰ নং : ২০১৫ বয়স : 44 লিঙ্গ : মহিলা	FCM1451587 ফটো উপলব্ধ	705 নাম : বাছেদ আলি পিতাৰ নাম: দাৰোগ আলি ঘৰ নং : ২০১৫ বয়স : 44 লিঙ্গ : পুৰুষ	FCM1451612 ফটো উপলব্ধ
706 নাম : অহিম্ন স্বামীৰ নাম: চাহেৰ আলি ঘৰ নং : ২০১৫ বয়স : 43 লিঙ্গ : মহিলা	FCM1451601 ফটো উপলব্ধ	707 নাম : তমছেৰ আলি পিতাৰ নাম: দাৰিক আলি ঘৰ নং : ২০১৫ বয়স : 42 লিঙ্গ : পুৰুষ	FCM1451634 ফটো উপলব্ধ	708 নাম : কাজলী স্বামীৰ নাম: বাছেদ আলি ঘৰ নং : ২০১৫ বয়স : 39 লিঙ্গ : মহিলা	FCM1451623 ফটো উপলব্ধ
709 নাম : আব তালেব পিতাৰ নাম: দাৰিক আলি ঘৰ নং : ২০১৫ বয়স : 38 লিঙ্গ : পুৰুষ	FCM1451645 ফটো উপলব্ধ	710 নাম : ছবেৰ আলী পিতাৰ নাম: মালেক উদ্দিন ঘৰ নং : ২০১৫ বয়স : 37 লিঙ্গ : পুৰুষ	FCM0120519 ফটো উপলব্ধ	711 নাম : কাবাছি বেগম স্বামীৰ নাম: আব তালেব ঘৰ নং : ২০১৫ বয়স : 34 লিঙ্গ : মহিলা	FCM0262030 ফটো উপলব্ধ
712 নাম : আমেনা খাতুন স্বামীৰ নাম: ছবেৰ আলি ঘৰ নং : ২০১৫ বয়স : 34 লিঙ্গ : মহিলা	FCM0120576 ফটো উপলব্ধ	713 নাম : আজাত আলী পিতাৰ নাম: দাৰিক আলী ঘৰ নং : ২০১৫ বয়স : 31 লিঙ্গ : পুৰুষ	FCM1453674 ফটো উপলব্ধ	714 নাম : নবিজান বেগম স্বামীৰ নাম: আজাত আলী ঘৰ নং : ২০১৫ বয়স : 31 লিঙ্গ : মহিলা	FCM0254532 ফটো উপলব্ধ
715 নাম : সাৰেনী বেগম স্বামীৰ নাম: তমছেৰ আলী ঘৰ নং : ২০১৫ বয়স : 30 লিঙ্গ : মহিলা	FCM0260711 ফটো উপলব্ধ	716 নাম : বাৰেক আলী পিতাৰ নাম: শাহেৰ আলী ঘৰ নং : 2015 বয়স : 21 লিঙ্গ : পুৰুষ	FCM2269348 ফটো উপলব্ধ	717 নাম : ছোৰাব আলি পিতাৰ নাম: ভুলু বেপাৰী ঘৰ নং : ২০১৬ বয়স : 45 লিঙ্গ : পুৰুষ	FCM1451690 ফটো উপলব্ধ
718 নাম : সমতুল্লা পিতাৰ নাম: ভুলু বেপাৰী ঘৰ নং : ২০১৬ বয়স : 45 লিঙ্গ : পুৰুষ	FCM1451678 ফটো উপলব্ধ	719 নাম : ছৈ মিঞা পিতাৰ নাম: বিণ্ড বেপাৰী ঘৰ নং : ২০১৬ বয়স : 42 লিঙ্গ : পুৰুষ	FCM1451736 ফটো উপলব্ধ	720 নাম : জয়মালা স্বামীৰ নাম: সমতুল্লা ঘৰ নং : ২০১৬ বয়স : 38 লিঙ্গ : মহিলা	FCM1451689 ফটো উপলব্ধ



721 নাম : জৰিনা খাতুন স্বামীৰ নাম: ছে মিত্ৰা ঘৰ নং : ২০১৬ বয়স : 38 লিঙ্গ : মহিলা	FCM1451747 ফটো উপলব্ধ	722 নাম : সন্দি ফুলি স্বামীৰ নাম: ছোৰাব আলি ঘৰ নং : ২০১৬ বয়স : 38 লিঙ্গ : মহিলা	FCM1451703 ফটো উপলব্ধ	723 নাম : সোনা মিত্ৰা পিতাৰ নাম: ছোৰাব আলী ঘৰ নং : 2016 বয়স : 24 লিঙ্গ : পুৰুষ	FCM0644849 ফটো উপলব্ধ
724 নাম : চৰিফা বেগম পিতাৰ নাম: ছোৰাব আলী ঘৰ নং : 2016 বয়স : 22 লিঙ্গ : মহিলা	OIF0149823 ফটো উপলব্ধ	725 নাম : ছাদাম হুছেইন পিতাৰ নাম: ছোৰাব আলী ঘৰ নং : 2016 বয়স : 21 লিঙ্গ : পুৰুষ	OIF0149815 ফটো উপলব্ধ	726 নাম : সাহাব আলী পিতাৰ নাম: ছোৰাব আলী ঘৰ নং : 2016 বয়স : 19 লিঙ্গ : পুৰুষ	OIF0149781 ফটো উপলব্ধ
727 নাম : আক্কেল আলি পিতাৰ নাম: আছৰুলা বেপাৰী ঘৰ নং : 79 বয়স : 79 লিঙ্গ : পুৰুষ	FCM1451758 ফটো উপলব্ধ	728 নাম : বাহিৰন নেছা স্বামীৰ নাম: আক্কেল আলি ঘৰ নং : ২০১৭ বয়স : 48 লিঙ্গ : মহিলা	FCM1451769 ফটো উপলব্ধ	729 নাম : মুজা আলি পিতাৰ নাম: আক্কেল আলি ঘৰ নং : ২০১৭ বয়স : 45 লিঙ্গ : পুৰুষ	FCM1451770 ফটো উপলব্ধ
730 নাম : আক্কেল আলী পিতাৰ নাম: আক্কেল আলী ঘৰ নং : ২০১৭ বয়স : 37 লিঙ্গ : পুৰুষ	FCM1453107 ফটো উপলব্ধ	731 নাম : খুদেজা বেগম স্বামীৰ নাম: মুজা আলী ঘৰ নং : ২০১৭ বয়স : 32 লিঙ্গ : মহিলা	FCM1453118 ফটো উপলব্ধ	732 নাম : আকলিমা খাতুন স্বামীৰ নাম: হাচমত আলী ঘৰ নং : 2017 বয়স : 32 লিঙ্গ : মহিলা	FCM0649343 ফটো উপলব্ধ
733 নাম : ফুল বাতাশি নেছা স্বামীৰ নাম: আক্কেল আলী ঘৰ নং : ২০১৭ বয়স : 32 লিঙ্গ : মহিলা	FCM1453129 ফটো উপলব্ধ	734 নাম : আদর আলী পিতাৰ নাম: আক্কেল আলী ঘৰ নং : 2017 বয়স : 25 লিঙ্গ : পুৰুষ	FCM0649269 ফটো উপলব্ধ	E 735 নাম : হজৰত আলি পিতাৰ নাম: বাহিৰ বেপাৰী ঘৰ নং : ২০১৮ বয়স : 89 লিঙ্গ : পুৰুষ	FCM1451781 ফটো উপলব্ধ
736 নাম : খিতিশ আলি পিতাৰ নাম: হুছেইন বেপাৰী ঘৰ নং : ২০১৮ বয়স : 54 লিঙ্গ : পুৰুষ	FCM1451816 ফটো উপলব্ধ	E 737 নাম : ফুলমালা বেগম স্বামীৰ নাম: হজৰত আলি ঘৰ নং : ২০১৮ বয়স : 49 লিঙ্গ : মহিলা	FCM1451792 ফটো উপলব্ধ	# 738 নাম : মালেকা খাতুন স্বামীৰ নাম: খিতিশ আলি ঘৰ নং : ২০১৮ বয়স : 48 লিঙ্গ : মহিলা	FCM1451827 ফটো উপলব্ধ
739 নাম : হাচমত আলি পিতাৰ নাম: হজৰত আলি ঘৰ নং : ২০১৮ বয়স : 37 লিঙ্গ : পুৰুষ	FCM1451805 ফটো উপলব্ধ	740 নাম : ফ লেছা খাতুন পিতাৰ নাম: খিতেশ আলী ঘৰ নং : ২০১৮ বয়স : 31 লিঙ্গ : মহিলা	FCM0265413 ফটো উপলব্ধ	741 নাম : মালেক আলী পিতাৰ নাম: খিতেশ আলী ঘৰ নং : ২০১৮ বয়স : 30 লিঙ্গ : পুৰুষ	FCM0121269 ফটো উপলব্ধ
742 নাম : পুস্তক আলী পিতাৰ নাম: খিতেশ আলী ঘৰ নং : ২০১৮ বয়স : 27 লিঙ্গ : পুৰুষ	FCM0271510 ফটো উপলব্ধ	743 নাম : আলী আকুবৰ পিতাৰ নাম: খিতেশ আলী ঘৰ নং : 2018 বয়স : 25 লিঙ্গ : পুৰুষ	OIF0094813 ফটো উপলব্ধ	744 নাম : হাসনা খাতুন স্বামীৰ নাম: মলেক আলী ঘৰ নং : 2018 বয়স : 23 লিঙ্গ : মহিলা	FCM2283554 ফটো উপলব্ধ
745 নাম : জয়নাল আদিন পিতাৰ নাম: খিতেশ আলী ঘৰ নং : 2018 বয়স : 22 লিঙ্গ : পুৰুষ	OIF0094805 ফটো উপলব্ধ	E 746 নাম : সূৰ্য্যভান বেগম স্বামীৰ নাম: জয়ন বেপাৰী ঘৰ নং : ২০১৯ বয়স : 59 লিঙ্গ : মহিলা	FCM1451838 ফটো উপলব্ধ	747 নাম : মজিবৰ বহমান পিতাৰ নাম: জয়ন বেপাৰী ঘৰ নং : ২০১৯ বয়স : 47 লিঙ্গ : পুৰুষ	FCM1451849 ফটো উপলব্ধ
748 নাম : নূৰ মহম্মদ আলি পিতাৰ নাম: জয়ন বেপাৰী ঘৰ নং : ২০১৯ বয়স : 46 লিঙ্গ : পুৰুষ	FCM1451883 ফটো উপলব্ধ	749 নাম : তজি আলি পিতাৰ নাম: জয়না বেপাৰী ঘৰ নং : ২০১৯ বয়স : 43 লিঙ্গ : পুৰুষ	FCM1451861 ফটো উপলব্ধ	750 নাম : ময়না খাতুন স্বামীৰ নাম: মজিবৰ বহমান ঘৰ নং : ২০১৯ বয়স : 41 লিঙ্গ : মহিলা	FCM1451850 ফটো উপলব্ধ



751 নাম : আবুল হুচেইন পিতাৰ নাম: জয়ান বেপাৰী ঘৰ নং : ২০১৯ বয়স : 39 লিঙ্গ : পুৰুষ	FCM1451907 ফটো উপলব্ধ	752 নাম : কছিফলি স্বামীৰ নাম: তাজি আলি ঘৰ নং : ২০১৯ বয়স : 38 লিঙ্গ : মহিলা	FCM1451872 ফটো উপলব্ধ	753 নাম : আনোৱাৰা বেগম স্বামীৰ নাম: আব্দুল হুচেইন ঘৰ নং : ২০১৯ বয়স : 37 লিঙ্গ : মহিলা	FCM1451918 ফটো উপলব্ধ
754 নাম : মাজনী স্বামীৰ নাম: নূৰ মহম্মদ ঘৰ নং : ২০১৯ বয়স : 37 লিঙ্গ : মহিলা	FCM1451894 ফটো উপলব্ধ	755 নাম : আইনাল হক মাতৃৰ নাম: জায়ন দেওয়ানি ঘৰ নং : ২০১৯ বয়স : 34 লিঙ্গ : পুৰুষ	FCM0121699 ফটো উপলব্ধ	756 নাম : মতলেপ আলী মাতৃৰ নাম: জেয়ন দেওয়ানি ঘৰ নং : ২০১৯ বয়স : 33 লিঙ্গ : পুৰুষ	FCM0121608 ফটো উপলব্ধ
757 নাম : হজৰত আলী পিতাৰ নাম: জেইন দেওয়ানি ঘৰ নং : ২০১৯ বয়স : 31 লিঙ্গ : পুৰুষ	FCM0262014 ফটো উপলব্ধ	758 নাম : নূৰ জাহান খাতুন স্বামীৰ নাম: মতলেপ আলী ঘৰ নং : ২০১৯ বয়স : 29 লিঙ্গ : মহিলা	FCM0121707 ফটো উপলব্ধ	#2 759 নাম : মইনা বেগম স্বামীৰ নাম: আইনাল হক ঘৰ নং : ২০১৯ বয়স : 28 লিঙ্গ : মহিলা	FCM0121756 ফটো উপলব্ধ
760 নাম : কুসুম আলী পিতাৰ নাম: তাজ আলী ঘৰ নং : 2019 বয়স : 25 লিঙ্গ : পুৰুষ	FCM1351758 ফটো উপলব্ধ	E 761 নাম : মাহম্মদ আলি পিতাৰ নাম: আছৰউল্লা দেৱানী ঘৰ নং : ২০২০ বয়স : 59 লিঙ্গ : পুৰুষ	FCM1451929 ফটো উপলব্ধ	762 নাম : সাহাজামাল পিতাৰ নাম: আছৰউল্লা দেৱালী ঘৰ নং : ২০২০ বয়স : 55 লিঙ্গ : পুৰুষ	FCM1451996 ফটো উপলব্ধ
763 নাম : জোবেদা খাতুন স্বামীৰ নাম: মহম্মদ আলি ঘৰ নং : ২০২০ বয়স : 54 লিঙ্গ : মহিলা	FCM1451930 ফটো উপলব্ধ	764 নাম : নূৰ জাহান স্বামীৰ নাম: সাহা জামাল ঘৰ নং : ২০২০ বয়স : 51 লিঙ্গ : মহিলা	FCM1452002 ফটো উপলব্ধ	765 নাম : জামমালা স্বামীৰ নাম: আইনাল হক ঘৰ নং : ২০২০ বয়স : 46 লিঙ্গ : মহিলা	FCM1452024 ফটো উপলব্ধ
766 নাম : আইনাল হক পিতাৰ নাম: আছৰউল্লা দেৱানী ঘৰ নং : ২০২০ বয়স : 45 লিঙ্গ : পুৰুষ	FCM1452013 ফটো উপলব্ধ	767 নাম : জবেদ আলি পিতাৰ নাম: মহম্মদ আলি ঘৰ নং : ২০২০ বয়স : 44 লিঙ্গ : পুৰুষ	FCM1451941 ফটো উপলব্ধ	768 নাম : নূৰ জাহান স্বামীৰ নাম: জবেদ আলি ঘৰ নং : ২০২০ বয়স : 44 লিঙ্গ : মহিলা	FCM1451952 ফটো উপলব্ধ
769 নাম : আবেদ আলি পিতাৰ নাম: মহম্মদ আলি ঘৰ নং : ২০২০ বয়স : 42 লিঙ্গ : পুৰুষ	FCM1451963 ফটো উপলব্ধ	770 নাম : আবুল হুচেইন পিতাৰ নাম: মহম্মদ আলি ঘৰ নং : ২০২০ বয়স : 39 লিঙ্গ : পুৰুষ	FCM1451985 ফটো উপলব্ধ	771 নাম : জয়গন নেছা স্বামীৰ নাম: আবেদ আলি ঘৰ নং : ২০২০ বয়স : 37 লিঙ্গ : মহিলা	FCM1451974 ফটো উপলব্ধ
772 নাম : নূৰ আলী পিতাৰ নাম: সাহা জামাল ঘৰ নং : ২০২০ বয়স : 36 লিঙ্গ : পুৰুষ	FCM2237492 ফটো উপলব্ধ	773 নাম : আক্কাছ আলী পিতাৰ নাম: মহম্মদ আলী ঘৰ নং : ২০২০ বয়স : 34 লিঙ্গ : পুৰুষ	FCM2237663 ফটো উপলব্ধ	774 নাম : জৰিনা বেগম স্বামীৰ নাম: আবুল হুচেইন ঘৰ নং : ২০২০ বয়স : 34 লিঙ্গ : মহিলা	FCM2237618 ফটো উপলব্ধ
775 নাম : হাচিনা বেগম স্বামীৰ নাম: আবেদ আলী ঘৰ নং : ২০২০ বয়স : 29 লিঙ্গ : মহিলা	FCM0121996 ফটো উপলব্ধ	776 নাম : পইৰন নেচা স্বামীৰ নাম: নূৰ আলী ঘৰ নং : ২০২০ বয়স : 28 লিঙ্গ : মহিলা	FCM0122036 ফটো উপলব্ধ	777 নাম : মৰজিনা বেগম স্বামীৰ নাম: আক্কাছ আলী ঘৰ নং : ২০২০ বয়স : 27 লিঙ্গ : মহিলা	FCM2237696 ফটো উপলব্ধ
778 নাম : উপচান আলী পিতাৰ নাম: আবেদ আলী ঘৰ নং : 2020 বয়স : 21 লিঙ্গ : পুৰুষ	OIF0144675 ফটো উপলব্ধ	779 নাম : নূৰ মিঞা পিতাৰ নাম: আব্দুল গফুৰ ঘৰ নং : ২০২১ বয়স : 47 লিঙ্গ : পুৰুষ	FCM1452035 ফটো উপলব্ধ	780 নাম : শাহানারা বেগম স্বামীৰ নাম: নূৰ মিঞা ঘৰ নং : ২০২১ বয়স : 44 লিঙ্গ : মহিলা	FCM1452046 ফটো উপলব্ধ



781 নাম : হামিদৰ বহুমান পিতাৰ নাম: নৰ মিয়া ঘৰ নং : 2021 বয়স : 25 লিঙ্গ : পুৰুষ	FCM0644815 ফটো উপলব্ধ	782 নাম : সোবিনা ইয়াছমিন স্বামীৰ নাম: হামিদৰ বহুমান ঘৰ নং : 2021 বয়স : 22 লিঙ্গ : মহিলা	OIF0094037 ফটো উপলব্ধ	783 নাম : চাজিদৰ বহুমান পিতাৰ নাম: নৰ মিয়া ঘৰ নং : 2021 বয়স : 20 লিঙ্গ : পুৰুষ	OIF0093997 ফটো উপলব্ধ
784 নাম : চান্তাৰ আলি পিতাৰ নাম: নালু শেখ ঘৰ নং : 2022 বয়স : 61 লিঙ্গ : পুৰুষ	FCM1452057 ফটো উপলব্ধ	785 নাম : ছালাম আলি পিতাৰ নাম: নালু শেখ ঘৰ নং : 2022 বয়স : 57 লিঙ্গ : পুৰুষ	FCM1452079 ফটো উপলব্ধ	786 নাম : মল্লিকা খাতুন স্বামীৰ নাম: চান্তাৰ আলি ঘৰ নং : 2022 বয়স : 49 লিঙ্গ : মহিলা	FCM1452068 ফটো উপলব্ধ
787 নাম : আলেক জান স্বামীৰ নাম: ছালাম আলি ঘৰ নং : 2022 বয়স : 47 লিঙ্গ : মহিলা	FCM1452080 ফটো উপলব্ধ	788 নাম : আবুল কালাম পিতাৰ নাম: মফজল শেখ ঘৰ নং : 2022 বয়স : 44 লিঙ্গ : পুৰুষ	FCM1452091 ফটো উপলব্ধ	789 নাম : আবু চায়েদ আহমেদ পিতাৰ নাম: মফজল শেখ ঘৰ নং : 2022 বয়স : 44 লিঙ্গ : পুৰুষ	FCM1452115 ফটো উপলব্ধ
790 নাম : ফুল বাসৰ স্বামীৰ নাম: আবুল কালাম ঘৰ নং : 2022 বয়স : 37 লিঙ্গ : মহিলা	FCM1452104 ফটো উপলব্ধ	791 নাম : চুলতানা পাৰবিন স্বামীৰ নাম: আবু চায়েদ আহমেদ ঘৰ নং : 2022 বয়স : 31 লিঙ্গ : মহিলা	FCM2237550 ফটো উপলব্ধ	792 নাম : আবু শ্বামা পিতাৰ নাম: নালু শেখ ঘৰ নং : 2022 বয়স : 30 লিঙ্গ : পুৰুষ	FCM0310938 ফটো উপলব্ধ
793 নাম : ছাইৰুদ্দিন আহমেদ পিতাৰ নাম: ছালাম আলী ঘৰ নং : 2022 বয়স : 26 লিঙ্গ : পুৰুষ	FCM0644971 ফটো উপলব্ধ	794 নাম : খুৰছোদা বেগম পিতাৰ নাম: মমিন আলী ঘৰ নং : 2022 বয়স : 24 লিঙ্গ : মহিলা	FCM0645119 ফটো উপলব্ধ	795 নাম : ইত্তাদুল হক পিতাৰ নাম: ছালাম আলী ঘৰ নং : 2022 বয়স : 20 লিঙ্গ : পুৰুষ	OIF0149831 ফটো উপলব্ধ
796 নাম : আতিকা পাৰবিন পিতাৰ নাম: আবু চায়েদ আহমেদ ঘৰ নং : 2022 বয়স : 19 লিঙ্গ : মহিলা	OIF0148726 ফটো উপলব্ধ	797 নাম : জালিমুদ্দিন পিতাৰ নাম: মুনৰউদ্দিন শেখ ঘৰ নং : 2023 বয়স : 59 লিঙ্গ : পুৰুষ	FCM1452126 ফটো উপলব্ধ	798 নাম : ছালেহা খাতুন স্বামীৰ নাম: জালিমুদ্দিন ঘৰ নং : 2023 বয়স : 54 লিঙ্গ : মহিলা	FCM1452137 ফটো উপলব্ধ
799 নাম : চামৰুদ্দিন পিতাৰ নাম: জালিমুদ্দিন ঘৰ নং : 2023 বয়স : 34 লিঙ্গ : পুৰুষ	FCM0123448 ফটো উপলব্ধ	800 নাম : ছাইদৰ ইছলাম পিতাৰ নাম: জালিমুদ্দিন ঘৰ নং : 2023 বয়স : 30 লিঙ্গ : পুৰুষ	FCM0123489 ফটো উপলব্ধ	801 নাম : গোলাপফল নেছা স্বামীৰ নাম: চামৰুদ্দিন ঘৰ নং : 2023 বয়স : 28 লিঙ্গ : মহিলা	FCM0401521 ফটো উপলব্ধ
802 নাম : মৰ্জিনা বেগম স্বামীৰ নাম: ছাইদৰ ইছলাম ঘৰ নং : 2023 বয়স : 28 লিঙ্গ : মহিলা	FCM0668541 ফটো উপলব্ধ	803 নাম : জহিৰ আলী পিতাৰ নাম: ছৰ আলী ঘৰ নং : 2023 বয়স : 19 লিঙ্গ : পুৰুষ	OIF0164806 ফটো উপলব্ধ	804 নাম : বাচ্চু হাৰালদাৰ পিতাৰ নাম: ছামেদ হাৰালদাৰ ঘৰ নং : 2028 বয়স : 64 লিঙ্গ : পুৰুষ	FCM1452148 ফটো উপলব্ধ
805 নাম : ৰাবিয়া খাতুন স্বামীৰ নাম: বাচ্চু হাৰালদাৰ ঘৰ নং : 2028 বয়স : 49 লিঙ্গ : মহিলা	FCM1452159 ফটো উপলব্ধ	806 নাম : ৰাকিয়া আলী পিতাৰ নাম: বাচ্চু হাৰালদাৰ ঘৰ নং : 2028 বয়স : 40 লিঙ্গ : পুৰুষ	FCM1452160 ফটো উপলব্ধ	807 নাম : আবুল কালাম পিতাৰ নাম: বাচ্চু হাৰালদাৰ ঘৰ নং : 2028 বয়স : 39 লিঙ্গ : পুৰুষ	FCM1452171 ফটো উপলব্ধ
808 নাম : ৰফিউল আলী পিতাৰ নাম: বাচ্চু হাৰালদাৰ ঘৰ নং : 2028 বয়স : 36 লিঙ্গ : পুৰুষ	FCM1452193 ফটো উপলব্ধ	809 নাম : হাচিনা বেগম স্বামীৰ নাম: ৰাকিয়া আলী ঘৰ নং : 2028 বয়স : 35 লিঙ্গ : মহিলা	FCM1452182 ফটো উপলব্ধ	810 নাম : আনজিদা খাতুন স্বামীৰ নাম: আবুল কালাম ঘৰ নং : 2028 বয়স : 33 লিঙ্গ : মহিলা	FCM0311647 ফটো উপলব্ধ



811 নাম : শ্ৰীফল বেগম স্বামীৰ নাম: রফিউল আলী ঘৰ নং : ২০২৪ বয়স : 27 লিঙ্গ : মহিলা	FCM0311696 ফটো উপলব্ধ	812 নাম : মহেন্দ্ৰ চৌধুৰী পিতাৰ নাম: পিয়াৰি লাল চৌধুৰী ঘৰ নং : ২০২৬ বয়স : 64 লিঙ্গ : পুৰুষ	FCM1452217 ফটো উপলব্ধ	813 নাম : বঞ্জ দেৱী স্বামীৰ নাম: মহেন্দ্ৰ চৌধুৰী ঘৰ নং : ২০২৬ বয়স : 54 লিঙ্গ : মহিলা	FCM1452228 ফটো উপলব্ধ
814 নাম : ৰুবি চৌধুৰী পিতাৰ নাম: মহেন্দ্ৰ চৌধুৰী ঘৰ নং : ২০২৬ বয়স : 39 লিঙ্গ : মহিলা	FCM1452239 ফটো উপলব্ধ	815 নাম : জ্যোতিষ চৌধুৰী পিতাৰ নাম: মহেন্দ্ৰ চৌধুৰী ঘৰ নং : ২০২৬ বয়স : 37 লিঙ্গ : পুৰুষ	FCM1452240 ফটো উপলব্ধ	816 নাম : সতীশ চৌধুৰী পিতাৰ নাম: মহেন্দ্ৰ চৌধুৰী ঘৰ নং : ২০২৬ বয়স : 32 লিঙ্গ : পুৰুষ	FCM1452251 ফটো উপলব্ধ
817 নাম : খুশী কুমাৰী স্বামীৰ নাম: জ্যোতিষ চৌধুৰী ঘৰ নং : 2026 বয়স : 20 লিঙ্গ : মহিলা	OIF0011981 ফটো উপলব্ধ	818 নাম : মনুছৰ আলী পিতাৰ নাম: আমিনুদ্দিন ঘৰ নং : ২০২৭ বয়স : 70 লিঙ্গ : পুৰুষ	FCM1452319 ফটো উপলব্ধ	819 নাম : ছাহাৰা খাতুন স্বামীৰ নাম: মনুছৰ আলী ঘৰ নং : ২০২৭ বয়স : 64 লিঙ্গ : মহিলা	FCM1452320 ফটো উপলব্ধ
820 নাম : শুকুৰ আলী পিতাৰ নাম: মনুছৰ আলী ঘৰ নং : ২০২৭ বয়স : 42 লিঙ্গ : পুৰুষ	FCM1452331 ফটো উপলব্ধ	821 নাম : মমতাজ বেগম স্বামীৰ নাম: শুকুৰ আলী ঘৰ নং : ২০২৭ বয়স : 37 লিঙ্গ : মহিলা	FCM1452342 ফটো উপলব্ধ	822 নাম : মুছলিমা জিয়া স্বামীৰ নাম: মোকছেদ আলী ঘৰ নং : ২০২৭ বয়স : 32 লিঙ্গ : মহিলা	FCM0271122 ফটো উপলব্ধ
S 823 নাম : আনোৱাৰা বেগম পিতাৰ নাম: মনুছৰ আলী ঘৰ নং : 2027 বয়স : 31 লিঙ্গ : মহিলা	FCM1470186 ফটো উপলব্ধ	824 নাম : মোকছেদ আলী পিতাৰ নাম: মনুছৰ আলী ঘৰ নং : ২০২৭ বয়স : 31 লিঙ্গ : পুৰুষ	FCM2237470 ফটো উপলব্ধ	825 নাম : আলোপ আলী পিতাৰ নাম: মনুছৰ আলী ঘৰ নং : 2027 বয়স : 27 লিঙ্গ : পুৰুষ	FCM1470145 ফটো উপলব্ধ
826 নাম : মৰজিনা বেগম স্বামীৰ নাম: আলোপ আলী ঘৰ নং : 2027 বয়স : 24 লিঙ্গ : মহিলা	FCM1470111 ফটো উপলব্ধ	827 নাম : মিম হুছেইন পিতাৰ নাম: শুকুৰ আলী ঘৰ নং : 2027 বয়স : 20 লিঙ্গ : পুৰুষ	OIF0132613 ফটো উপলব্ধ	E 828 নাম : সূৰ্য্যভান বেওৱা স্বামীৰ নাম: আকবৰ মুঞ্চি ঘৰ নং : ২০২৮ বয়স : 96 লিঙ্গ : মহিলা	FCM1452364 ফটো উপলব্ধ
829 নাম : আমিনুন বেওৱা পিতাৰ নাম: আকবৰ মুঞ্চি ঘৰ নং : ২০২৮ বয়স : 64 লিঙ্গ : মহিলা	FCM1452353 ফটো উপলব্ধ	830 নাম : আহিলা বেওৱা স্বামীৰ নাম: জালালউদ্দিন ঘৰ নং : ২০২৮ বয়স : 52 লিঙ্গ : মহিলা	FCM1452400 ফটো উপলব্ধ	831 নাম : বানোচা খাতুন মাতৃৰ নাম: আহিলা বেওৱা ঘৰ নং : ২০২৮ বয়স : 31 লিঙ্গ : মহিলা	FCM2237834 ফটো উপলব্ধ
832 নাম : আলাউদ্দিন আলী মাতৃৰ নাম: আহিলা বেওৱা ঘৰ নং : ২০২৮ বয়স : 29 লিঙ্গ : পুৰুষ	FCM1453823 ফটো উপলব্ধ	833 নাম : মৰজিনা বেগম স্বামীৰ নাম: আলাউদ্দিন - ঘৰ নং : ২০২৮ বয়স : 27 লিঙ্গ : মহিলা	FCM0254813 ফটো উপলব্ধ	834 নাম : আবেদ আলি মাতৃৰ নাম: আহিলা বেওৱা ঘৰ নং : ২০২৮ বয়স : 26 লিঙ্গ : পুৰুষ	FCM0312439 ফটো উপলব্ধ
835 নাম : আব্দুল কাদিৰ পিতাৰ নাম: পিয়াৰি আলি ঘৰ নং : 2029 বয়স : 56 লিঙ্গ : পুৰুষ	FCM2001641 ফটো উপলব্ধ	836 নাম : জোসন্যা স্বামীৰ নাম: আব্দুল কাদেৰ ঘৰ নং : 2029 বয়স : 48 লিঙ্গ : মহিলা	FCM2001652 ফটো উপলব্ধ	837 নাম : আখতাৰা বেগম পিতাৰ নাম: আব্দুল কাদিৰ ঘৰ নং : ২০২৯ বয়স : 27 লিঙ্গ : মহিলা	FCM0401547 ফটো উপলব্ধ
S 838 নাম : আঞ্জমা বেগম পিতাৰ নাম: আব্দুল কাদিৰ ঘৰ নং : ২০২৯ বয়স : 26 লিঙ্গ : মহিলা	FCM0401562 ফটো উপলব্ধ	839 নাম : আফছানা ইয়াছমিন পিতাৰ নাম: আব্দুল কাদিৰ ঘৰ নং : 2029 বয়স : 22 লিঙ্গ : মহিলা	OIF0012351 ফটো উপলব্ধ	E 840 নাম : সোনাৰুদ্দিন আহমেদ পিতাৰ নাম: ৰহিমুদ্দিন ঘৰ নং : ২০৩০ বয়স : 59 লিঙ্গ : পুৰুষ	FCM1452444 ফটো উপলব্ধ



841	FCM1452455	ফটো উপলব্ধ	842	FCM1452466	ফটো উপলব্ধ	843	FCM0125229	ফটো উপলব্ধ
নাম : চাহিদা বেগম স্বামীৰ নাম: সোনাৰুদ্দিন আহমেদ ঘৰ নং : ২০৩০ বয়স : 54 লিঙ্গ : মহিলা			নাম : ছাহিদৰ বহমান পিতাৰ নাম: সোনাৰুদ্দিন আহমেদ ঘৰ নং : ২০৩০ বয়স : 30 লিঙ্গ : পুৰুষ			নাম : নৰ আখতাৰা বেগম স্বামীৰ নাম: চাহিদা বেগম ঘৰ নং : ২০৩০ বয়স : 30 লিঙ্গ : মহিলা		
844	FCM1452477	ফটো উপলব্ধ	845	FCM1452488	ফটো উপলব্ধ	846	FCM1452499	ফটো উপলব্ধ
নাম : সুৰজান বেওৱা স্বামীৰ নাম: ফাৰাজউদ্দিন ঘৰ নং : ২০৩১ বয়স : 87 লিঙ্গ : মহিলা			নাম : আব্দুল আৰাল পিতাৰ নাম: ফাৰাজউদ্দিন ঘৰ নং : ২০৩১ বয়স : 59 লিঙ্গ : পুৰুষ			নাম : তাৰাব আলী পিতাৰ নাম: ফাৰাজ উদ্দিন ঘৰ নং : ২০৩১ বয়স : 55 লিঙ্গ : পুৰুষ		
847	FCM1452513	ফটো উপলব্ধ	848	FCM1452502	ফটো উপলব্ধ	849	FCM1452524	ফটো উপলব্ধ
নাম : হাছিমন নেছা স্বামীৰ নাম: আব্দুল আৰাল ঘৰ নং : ২০৩১ বয়স : 53 লিঙ্গ : মহিলা			নাম : শুকুৰ আলী পিতাৰ নাম: ফাৰাজউদ্দিন ঘৰ নং : ২০৩১ বয়স : 46 লিঙ্গ : পুৰুষ			নাম : গুলচেহেৰা বেগম স্বামীৰ নাম: তাৰাব আলী ঘৰ নং : ২০৩১ বয়স : 44 লিঙ্গ : মহিলা		
850	FCM1452535	ফটো উপলব্ধ	851	FCM1452546	ফটো উপলব্ধ	852	FCM1452557	ফটো উপলব্ধ
নাম : তাৰাভান বেগম স্বামীৰ নাম: শুকুৰ আলি ঘৰ নং : ২০৩১ বয়স : 39 লিঙ্গ : মহিলা			নাম : আব হাছেম পিতাৰ নাম: আব্দুল আৰাল ঘৰ নং : ২০৩১ বয়স : 37 লিঙ্গ : পুৰুষ			নাম : আবুল কাশেম পিতাৰ নাম: আব্দুল আৰাল ঘৰ নং : ২০৩১ বয়স : 33 লিঙ্গ : পুৰুষ		
853	OIF0136150	ফটো উপলব্ধ	854	FCM1452568	ফটো উপলব্ধ	855	FCM1452579	ফটো উপলব্ধ
নাম : মুৰ্শিদা খাতুন স্বামীৰ নাম: আবুল কাশেম ঘৰ নং : 2031 বয়স : 21 লিঙ্গ : মহিলা			নাম : তছিবন বেওৱা স্বামীৰ নাম: শুটকু আলি ঘৰ নং : ২০৩২ বয়স : 46 লিঙ্গ : মহিলা			নাম : সুখজান স্বামীৰ নাম: সবা আলি ঘৰ নং : ২০৩২ বয়স : 28 লিঙ্গ : মহিলা		
856	OIF0164798	ফটো উপলব্ধ	857	FCM1452580	ফটো উপলব্ধ	858	FCM1452591	ফটো উপলব্ধ
নাম : মহিৰ আলী পিতাৰ নাম: ছব আলী ঘৰ নং : 2032 বয়স : 22 লিঙ্গ : পুৰুষ			নাম : সুৰেন মণ্ডল পিতাৰ নাম: বিভিষন মণ্ডল ঘৰ নং : ২০৩৩ বয়স : 56 লিঙ্গ : পুৰুষ			নাম : গীতা দাস মণ্ডল স্বামীৰ নাম: সুৰেন মণ্ডল ঘৰ নং : ২০৩৩ বয়স : 52 লিঙ্গ : মহিলা		
E 859	FCM1452626	ফটো উপলব্ধ	860	FCM1452637	ফটো উপলব্ধ	861	FCM1452648	ফটো উপলব্ধ
নাম : হকমত বেপাৰী পিতাৰ নাম: বাহুদ্দিন ঘৰ নং : ২০৩৪ বয়স : 89 লিঙ্গ : পুৰুষ			নাম : সুন্দৰ ভান স্বামীৰ নাম: হকমত বেপাৰী ঘৰ নং : ২০৩৪ বয়স : 79 লিঙ্গ : মহিলা			নাম : গোলাপউদ্দিন পিতাৰ নাম: হকমত বেপাৰী ঘৰ নং : ২০৩৪ বয়স : 59 লিঙ্গ : পুৰুষ		
862	FCM1452659	ফটো উপলব্ধ	863	FCM1452660	ফটো উপলব্ধ	864	OIF0036921	ফটো উপলব্ধ
নাম : আব্দুল বেপাৰী পিতাৰ নাম: হকমত বেপাৰী ঘৰ নং : ২০৩৪ বয়স : 54 লিঙ্গ : পুৰুষ			নাম : নৰ জাহান স্বামীৰ নাম: গোলাপউদ্দিন ঘৰ নং : ২০৩৪ বয়স : 49 লিঙ্গ : মহিলা			নাম : হাচিম আলী পিতাৰ নাম: গোলাপ আলী ঘৰ নং : 2034 বয়স : 26 লিঙ্গ : পুৰুষ		
865	OIF0036939	ফটো উপলব্ধ	866	FCM1452671	ফটো উপলব্ধ	867	FCM1452682	ফটো উপলব্ধ
নাম : নৰ আলী পিতাৰ নাম: গোলাপ আলী ঘৰ নং : 2034 বয়স : 23 লিঙ্গ : পুৰুষ			নাম : ইনছাৰ আলি পিতাৰ নাম: আছৰুলা বেপাৰী ঘৰ নং : ২০৩৫ বয়স : 79 লিঙ্গ : পুৰুষ			নাম : লাইলী বেগম স্বামীৰ নাম: ইনছাৰ আলী ঘৰ নং : ২০৩৫ বয়স : 54 লিঙ্গ : মহিলা		
E 868	FCM1452693	ফটো উপলব্ধ	869	FCM1452706	ফটো উপলব্ধ	870	FCM1452717	ফটো উপলব্ধ
নাম : বাক্কাৰ আলি পিতাৰ নাম: নক্কু সেখ ঘৰ নং : ২০৩৬ বয়স : 64 লিঙ্গ : পুৰুষ			নাম : জয়নব নেছা স্বামীৰ নাম: বাক্কাৰ আলি ঘৰ নং : ২০৩৬ বয়স : 54 লিঙ্গ : মহিলা			নাম : হজৰত আলি পিতাৰ নাম: বাক্কাৰ আলি ঘৰ নং : ২০৩৬ বয়স : 37 লিঙ্গ : পুৰুষ		



871	FCM0267633	ফটো উপলব্ধ	872	FCM2237710	ফটো উপলব্ধ	873	FCM1452751	ফটো উপলব্ধ
নাম : কলচুম বেগম মাতৃৰ নাম: হজৰত আলী ঘৰ নং : ২০৩৬ বয়স : 30 লিঙ্গ : মহিলা			নাম : আয়েচা খাতুন স্বামীৰ নাম: বহিম আলী ঘৰ নং : ২০৩৭ বয়স : 30 লিঙ্গ : মহিলা			নাম : জেহিৰুল ইছলাম পিতাৰ নাম: আব্দুল জুব্বাৰ ঘৰ নং : ২০৩৮ বয়স : 34 লিঙ্গ : পুৰুষ		
874	FCM1453845	ফটো উপলব্ধ	875	FCM1453130	ফটো উপলব্ধ	876	FCM0376319	ফটো উপলব্ধ
নাম : মানিকফল নেছা স্বামীৰ নাম: গৌলাপ আলী ঘৰ নং : ২০৪০ বয়স : 33 লিঙ্গ : মহিলা			নাম : বহিম আলী পিতাৰ নাম: আছফল হক ঘৰ নং : ২০৪০ বয়স : 33 লিঙ্গ : পুৰুষ			নাম : পাইৰন নেছা স্বামীৰ নাম: মহন আলী ঘৰ নং : ২০৪১ বয়স : 33 লিঙ্গ : মহিলা		
877	CFN6539215	ফটো উপলব্ধ	878	CFN6539204	ফটো উপলব্ধ	879	FCM1173574	ফটো উপলব্ধ
নাম : অবিৰন নেছা স্বামীৰ নাম: আইনুল হক ঘৰ নং : ২০৪২ বয়স : 42 লিঙ্গ : মহিলা			নাম : আইনুল হক পিতাৰ নাম: বৰকট আলি ঘৰ নং : ২০৪২ বয়স : 41 লিঙ্গ : পুৰুষ			নাম : অবৈদুল্লা পিতাৰ নাম: আইনুল হক ঘৰ নং : ২০৪২ বয়স : 23 লিঙ্গ : পুৰুষ		
880	OIF0149849	ফটো উপলব্ধ	881	FCM1547041	ফটো উপলব্ধ	882	FCM1547090	ফটো উপলব্ধ
নাম : আছমা খাতুন স্বামীৰ নাম: অবাইদুল্লা ঘৰ নং : ২০৪২ বয়স : 21 লিঙ্গ : মহিলা			নাম : লক্ষ্মণ চৌহান পিতাৰ নাম: বেনিৰাম চৌহান ঘৰ নং : ২০৪৩ বয়স : 100 লিঙ্গ : পুৰুষ			নাম : চিন্তামনী চৌহান স্বামীৰ নাম: লক্ষ্মণ চৌহান ঘৰ নং : ২০৪৩ বয়স : 93 লিঙ্গ : মহিলা		
883	FCM1547108	ফটো উপলব্ধ	884	FCM1547215	ফটো উপলব্ধ	885	CNF0011152	ফটো উপলব্ধ
নাম : ৰায়মল চৌহান পিতাৰ নাম: লক্ষ্মণ চৌহান ঘৰ নং : ২০৪৩ বয়স : 44 লিঙ্গ : পুৰুষ			নাম : বিকাশ চৌহান পিতাৰ নাম: লক্ষ্মণ চৌহান ঘৰ নং : ২০৪৩ বয়স : 42 লিঙ্গ : পুৰুষ			নাম : দশৰথ চৌহান পিতাৰ নাম: লক্ষ্মণ চৌহান ঘৰ নং : ২০৪৩ বয়স : 42 লিঙ্গ : মহিলা		
886	CNF0011153	ফটো উপলব্ধ	887	FCM1603570	ফটো উপলব্ধ	888	OIF0009738	ফটো উপলব্ধ
নাম : চনমতীয়া চৌহান স্বামীৰ নাম: দশৰথ চৌহান ঘৰ নং : ২০৪৩ বয়স : 41 লিঙ্গ : মহিলা			নাম : অনিমা দেবী স্বামীৰ নাম: ৰায়মল চৌহান ঘৰ নং : ২০৪৩ বয়স : 30 লিঙ্গ : মহিলা			নাম : সুনয়না চৌহান স্বামীৰ নাম: বিকাশ চৌহান ঘৰ নং : ২০৪৩ বয়স : 25 লিঙ্গ : মহিলা		
889	OIF0009688	ফটো উপলব্ধ	890	FCM2301398	ফটো উপলব্ধ	891	FCM2276103	ফটো উপলব্ধ
নাম : বৃধদেব চৌহান পিতাৰ নাম: দশৰথ চৌহান ঘৰ নং : ২০৪৩ বয়স : 21 লিঙ্গ : পুৰুষ			নাম : চফিকুল ইছলাম পিতাৰ নাম: ছোলেমান আলী ঘৰ নং : ২০৪৫ বয়স : 22 লিঙ্গ : পুৰুষ			নাম : ৰাজিব দাস পিতাৰ নাম: ৰবীন্দ্র দাস ঘৰ নং : ২০৪৫ বয়স : 21 লিঙ্গ : পুৰুষ		
892	OIF0150037	ফটো উপলব্ধ	893	OIF0116632	ফটো উপলব্ধ	894	FCM1499305	ফটো উপলব্ধ
নাম : ইলিজা খাতুন স্বামীৰ নাম: ইম্ৰাদুল ইছলাম ঘৰ নং : ১২৭ বয়স : 19 লিঙ্গ : মহিলা			নাম : ফুলেছা বেগম স্বামীৰ নাম: নোবীৰ আলী ঘৰ নং : ১৩৮ বয়স : 26 লিঙ্গ : মহিলা			নাম : পল্লবী ডেকা নাগ স্বামীৰ নাম: দিপাঙ্কৰ নাগ ঘৰ নং : ১৫১ বয়স : 33 লিঙ্গ : মহিলা		
#2 895	FCM6941975	ফটো উপলব্ধ	896	OIF0156182	ফটো উপলব্ধ	897	OIF0157180	ফটো উপলব্ধ
নাম : দিপাঙ্কৰ নাগ পিতাৰ নাম: দুলাল চন্দ্ৰ নাগ ঘৰ নং : ১৫১ বয়স : 34 লিঙ্গ : পুৰুষ			নাম : ৰফিকুল ইছলাম পিতাৰ নাম: কাশেম আলী ঘৰ নং : ১৬২ বয়স : 19 লিঙ্গ : পুৰুষ			নাম : ছুবীয়া খাতুন স্বামীৰ নাম: শাইজামাল আলী ঘৰ নং : ১৬৬ বয়স : 25 লিঙ্গ : মহিলা		
898	OIF0132639	ফটো উপলব্ধ	899	OIF0079376	ফটো উপলব্ধ	900	OIF0153981	ফটো উপলব্ধ
নাম : খুদেজা খাতুন পিতাৰ নাম: ছবিফ আলী ঘৰ নং : ১৬৭ বয়স : 20 লিঙ্গ : মহিলা			নাম : আমিৰন নেছা স্বামীৰ নাম: ছহিদুল ইছলাম ঘৰ নং : ৫০৯ বয়স : 21 লিঙ্গ : মহিলা			নাম : আলী ইছলাম পিতাৰ নাম: বাদশা আলী ঘৰ নং : ১৯৯৮ বয়স : 19 লিঙ্গ : পুৰুষ		



901	1	OIF0167106
নাম : নেকিব্বৰ ৰহমান পিতাৰ নাম : আবিদৰ ৰহমান ঘৰ নং : ঘৰ নং. 140 বয়স : 18 লিঙ্গ : পুৰুষ		
ফটো উপলব্ধ		

902	1	OIF0167114
নাম : মিৰ্জানুৰ ৰহমান পিতাৰ নাম : আব্দুল জলিল ঘৰ নং : ঘৰ নং. 140 বয়স : 18 লিঙ্গ : পুৰুষ		
ফটো উপলব্ধ		

903	1	OIF0167445
নাম : আঞ্জুম ৰইচ পিতাৰ নাম : আফছাৰ আলী ঘৰ নং : ঘৰ নং. 139 বয়স : 20 লিঙ্গ : মহিলা		
ফটো উপলব্ধ		

904	1	OIF0167916
নাম : মবিন আলী পিতাৰ নাম : ৰমজান আলী ঘৰ নং : ঘৰ নং. 136 বয়স : 18 লিঙ্গ : পুৰুষ		
ফটো উপলব্ধ		

905	1	OIF0168971
নাম : জবেদ আলী পিতাৰ নাম : মইনুল হক ঘৰ নং : 190 বয়স : 20 লিঙ্গ : পুৰুষ		
ফটো উপলব্ধ		

906	1	OIF0171991
নাম : কুলচন বেগম পিতাৰ নাম : ছাইবুদিন ঘৰ নং : 128 বয়স : 21 লিঙ্গ : মহিলা		
ফটো উপলব্ধ		

907	1	OIF0172007
নাম : নাচিমা বেগম পিতাৰ নাম : ছাইবুদিন ঘৰ নং : 128 বয়স : 18 লিঙ্গ : মহিলা		
ফটো উপলব্ধ		



908	1	OIF0190553
নাম : মাছিদা বেগম স্বামীৰ নাম : ছাইদুল ইছলাম ঘৰ নং : 123ক বয়স : 20 লিঙ্গ : মহিলা		
ফটো উপলব্ধ		

909	1	OIF0190561
নাম : আৰ্জিনা বেগম পিতাৰ নাম : আচমত আলী ঘৰ নং : 189 ঘ বয়স : 19 লিঙ্গ : মহিলা		
ফটো উপলব্ধ		

910	1	OIF0192104
নাম : স্বাবনা আছিয়াক খানম স্বামীৰ নাম : মাহিউদ্দিন আহমেদ ঘৰ নং : 139 বয়স : 38 লিঙ্গ : মহিলা		
ফটো উপলব্ধ		

911	1	OIF0192872
নাম : খাওৰী বড়ো স্বামীৰ নাম : দেওবাৰ বড়ো ঘৰ নং : 186 বয়স : 54 লিঙ্গ : মহিলা		
ফটো উপলব্ধ		

912	1	OIF0197723
নাম : জুলেখা বেগম স্বামীৰ নাম : নুৰুল হক ঘৰ নং : 189 বয়স : 19 লিঙ্গ : মহিলা		
ফটো উপলব্ধ		

ভোটাৰৰ সাৰাংশ

A) ভোটাৰৰ সংখ্যা

	তালিকাৰ প্ৰকাৰ	তালিকাৰ চিনাক্তকৰণ	ভোটাৰৰ সংখ্যা							
			পুৰুষ	মহিলা	ওয় লিঙ্গ	মুঠ				
I	মূল তালিকা	মূল তালিকা	বিশেষ সংশোধন, 2026 চনৰ পূৰ্বৰ 2025 চনৰ মূল তালিকাৰ লগত থকা সংযোজন সমূহ একত্ৰিতকৰন কৰা তালিকা।				453	447	0	900
II	যোগ তালিকা	পৰিপূৰক 1	বিশেষ সংক্ষিপ্ত সংশোধন, 2026				4	3	0	7
		পৰিপূৰক 2	অনবিচ্ছিন্ন সংশোধন 2026				0	5	0	5
			মুঠ				4	8	0	12
III	বিয়োজন তালিকা	পৰিপূৰক 1	বিশেষ সংক্ষিপ্ত সংশোধন, 2026				19	21	0	40
		পৰিপূৰক 2	অনবিচ্ছিন্ন সংশোধন 2026				0	0	0	0
			মুঠ				19	21	0	40
IV	লিংগ ক্ষেত্ৰত পৰিবৰ্তনৰ বাবে পাৰ্থক্য					0	0	0	0	
এই সংশোধনৰ পিছত ভোটাৰ তালিকাত ভোটাৰৰ মুঠ সংখ্যা (I+II-III+IV)						438	434	0	872	

B) শুধৰনীৰ সংখ্যা

তালিকাৰ প্ৰকাৰ	তালিকাৰ চিনাক্তকৰণ	শুধৰনীৰ সংখ্যা
পৰিপূৰক 1	বিশেষ সংক্ষিপ্ত সংশোধন, 2026	2
পৰিপূৰক 2	অনবিচ্ছিন্ন সংশোধন 2026	3
	মুঠ	5

নিৰ্বাচক পঞ্জীয়ন বিষয়াৰ স্বাক্ষৰ

E-মৃত, S-স্থানান্তৰিত/ বাসস্থান পৰিবৰ্তন, R-প্ৰতিলিপি, M-নিখোজ, Q-অযোগ্য