



ভোটাৰ তালিকা 2026 S03 অসম

বিধানসভা সমষ্টিৰ নম্বৰ, নাম আৰু সংৰক্ষণৰ স্থিতি : 50 - মঙলদৈ (সাধাৰণ)		খণ্ড নং : 235																			
এই বিধানসভা সমষ্টিত কোন সংসদীয় সমষ্টিৰ অন্তৰ্গত তাৰ নম্বৰ, নাম আৰু সংৰক্ষণ স্থিতি : 4 - দৰং-ওদালগুৰি (সাধাৰণ)																					
1. সংশোধনৰ বিৱৰণ																					
সংশোধনৰ বছৰ	2026	তালিকাৰ চিনাক্তকৰণ																			
ভিত্তি তাৰিখ	01-04-2026	বিশেষ সংশোধন, 2026 চনৰ পূৰ্বৰ 2025 চনৰ মূল তালিকাৰ লগত থকা সংযোজন সমূহ একত্ৰিতকৰণ কৰা তালিকা।																			
সংশোধনৰ প্ৰকাৰ	বিশেষ সংশোধন 2026																				
প্ৰকাশনৰ তাৰিখ	23-03-2026																				
2. খণ্ড আৰু ভোটগ্ৰহন কেন্দ্ৰৰ বিৱৰণ																					
খণ্ডৰ অন্তৰ্গত এলেকা সমূহৰ নম্বৰ আৰু নাম																					
1-ননকে গাধোৱা চাপৰি(অংশ)		<table border="1" style="width: 100%; border-collapse: collapse;"> <tr> <td>মূল চহৰ/গাওঁ</td> <td>: গাধোৱা চাপৰী</td> </tr> <tr> <td>ৱাৰ্ড নং</td> <td>:</td> </tr> <tr> <td>ডাকঘৰ</td> <td>: মঙলদৈ</td> </tr> <tr> <td>পুলিচ থানা</td> <td>: মঙলদৈ</td> </tr> <tr> <td>ব্লক</td> <td>: পূব মঙলদৈ(অংশ-১)</td> </tr> <tr> <td>ৰাজহ চক্ৰ</td> <td>: মঙলদৈ</td> </tr> <tr> <td>জিলা</td> <td>: দৰং</td> </tr> <tr> <td>পিনকোড</td> <td>: 784125</td> </tr> </table>				মূল চহৰ/গাওঁ	: গাধোৱা চাপৰী	ৱাৰ্ড নং	:	ডাকঘৰ	: মঙলদৈ	পুলিচ থানা	: মঙলদৈ	ব্লক	: পূব মঙলদৈ(অংশ-১)	ৰাজহ চক্ৰ	: মঙলদৈ	জিলা	: দৰং	পিনকোড	: 784125
মূল চহৰ/গাওঁ	: গাধোৱা চাপৰী																				
ৱাৰ্ড নং	:																				
ডাকঘৰ	: মঙলদৈ																				
পুলিচ থানা	: মঙলদৈ																				
ব্লক	: পূব মঙলদৈ(অংশ-১)																				
ৰাজহ চক্ৰ	: মঙলদৈ																				
জিলা	: দৰং																				
পিনকোড	: 784125																				
3. ভোটগ্ৰহন কেন্দ্ৰৰ বিৱৰণ																					
ভোটগ্ৰহন কেন্দ্ৰৰ নম্বৰ আৰু নাম :		ভোটগ্ৰহন কেন্দ্ৰৰ প্ৰকাৰ (পুৰুষ/মহিলা/সাধাৰণ)		সাধাৰণ																	
235 - গাধোৱা চাপৰি প্ৰাথমিক বিদ্যালয় (বাওঁ)		খণ্ডৰ অন্তৰ্গত সহায়ক ভোটগ্ৰহন কেন্দ্ৰৰ সংখ্যা :		0																	
ভোটগ্ৰহন কেন্দ্ৰৰ ঠিকনা :																					
গাধোৱা চাপৰি প্ৰাথমিক বিদ্যালয়, ৰুম-১, গাধোৱা চাপৰি																					
4. ভোটাৰৰ সংখ্যা																					
আৰম্ভনি ক্ৰমিক নং	শেষ ক্ৰমিক নং	মুঠ ভোটাৰ																			
		পুৰুষ	মহিলা	৩য় লিঙ্গ	মুঠ																
1	1115	555	535	0	1090																

নিৰ্বাচক পঞ্জীয়ন বিষয়াৰ স্বাক্ষৰ

Nazri Naksha

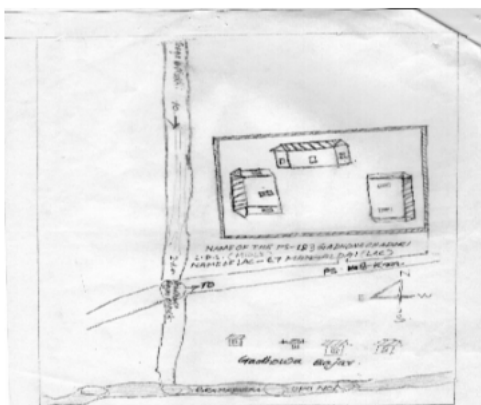

Google Map View



Polling Station Building Front View



ভোটগ্ৰহন কেন্দ্ৰৰ সন্মুখৰ দৃশ্য



Cad View

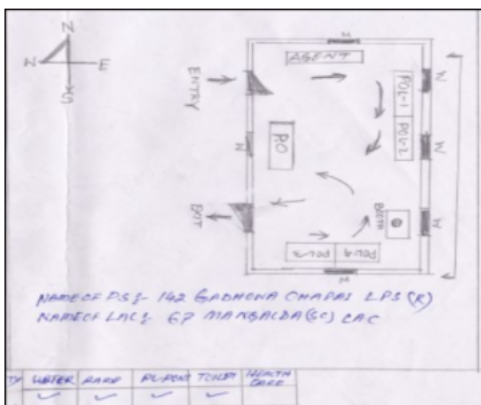

Key MAP View

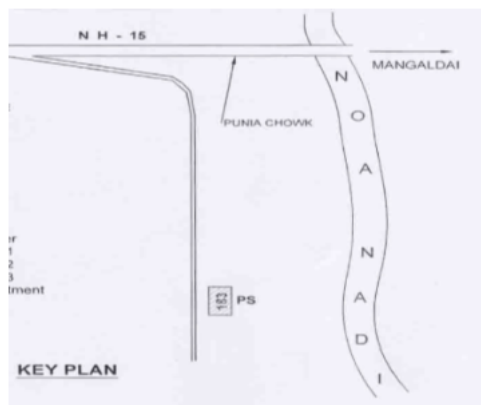



1 নাম : আজমা খাতুন পিতাৰ নাম: আৰুণ আলী ঘৰ নং : 07 বয়স : 27 লিঙ্গ : মহিলা	FCM1763218 ফটো উপলব্ধ	# 2 নাম : বহিমা খাতুন স্বামীৰ নাম: আমিনুল হক ঘৰ নং : 98 বয়স : 23 লিঙ্গ : মহিলা	FCM1477355 ফটো উপলব্ধ	3 নাম : আতাউৰ ৰহমান পিতাৰ নাম: নুৰ ইছলাম ঘৰ নং : 21 বয়স : 31 লিঙ্গ : পুৰুষ	FCM0516013 ফটো উপলব্ধ
4 নাম : আলোছা খাতুন স্বামীৰ নাম: আতাউৰ ৰহমান ঘৰ নং : 21 বয়স : 28 লিঙ্গ : মহিলা	FCM0704072 ফটো উপলব্ধ	5 নাম : ছাদেক আলী পিতাৰ নাম: নুৰ ইছলাম ঘৰ নং : 21 বয়স : 26 লিঙ্গ : পুৰুষ	FCM0497644 ফটো উপলব্ধ	# 6 নাম : পাৰবিন চুলতানা বেগম স্বামীৰ নাম: আমিনুল হক ঘৰ নং : 124 বয়স : 21 লিঙ্গ : মহিলা	OIF0117648 ফটো উপলব্ধ
7 নাম : আয়জুদ্দিন আহমেদ পিতাৰ নাম: বইজুদ্দিন ঘৰ নং : 25 বয়স : 62 লিঙ্গ : পুৰুষ	FCM1401225 ফটো উপলব্ধ	8 নাম : ছফৰা বেগম স্বামীৰ নাম: আয়জুদ্দিন আহমেদ ঘৰ নং : 25 বয়স : 51 লিঙ্গ : মহিলা	FCM1401258 ফটো উপলব্ধ	9 নাম : জুবিয়া খাতুন স্বামীৰ নাম: ছাবেৰ আলী ঘৰ নং : 25 বয়স : 28 লিঙ্গ : মহিলা	FCM0251827 ফটো উপলব্ধ
10 নাম : ছোৰাপ আলী পিতাৰ নাম: আয়জুদ্দিন আহমেদ ঘৰ নং : 25 বয়স : 28 লিঙ্গ : পুৰুষ	FCM0643734 ফটো উপলব্ধ	11 নাম : ছবেৰ আলী পিতাৰ নাম: আয়জুদ্দিন আহমেদ ঘৰ নং : 25 বয়স : 27 লিঙ্গ : পুৰুষ	FCM0251959 ফটো উপলব্ধ	12 নাম : আফ্ৰজা বেগম স্বামীৰ নাম: সোৰাফ আলী ঘৰ নং : 25 বয়স : 19 লিঙ্গ : মহিলা	OIF0100586 ফটো উপলব্ধ
S 13 নাম : দুলাল আলী পিতাৰ নাম: সন্তো আলী ঘৰ নং : 27 বয়স : 24 লিঙ্গ : পুৰুষ	FCM1115039 ফটো উপলব্ধ	14 নাম : মান্দু আলী পিতাৰ নাম: আব্দুল ছালাম ঘৰ নং : 28 বয়স : 30 লিঙ্গ : পুৰুষ	FCM0496265 ফটো উপলব্ধ	15 নাম : ফেলানি খাতুন স্বামীৰ নাম: মান্দু আলী ঘৰ নং : 28 বয়স : 28 লিঙ্গ : মহিলা	FCM0496380 ফটো উপলব্ধ
16 নাম : ইউনছ আলী পিতাৰ নাম: আবুল হুছেইন ঘৰ নং : 43 বয়স : 22 লিঙ্গ : পুৰুষ	FCM2312353 ফটো উপলব্ধ	# 17 নাম : আমজাদ আলী পিতাৰ নাম: ছোলেমান আলী ঘৰ নং : 44 বয়স : 25 লিঙ্গ : পুৰুষ	FCM0694455 ফটো উপলব্ধ	18 নাম : ৰফিকুল ইছলাম পিতাৰ নাম: ফজল হক ঘৰ নং : 50 বয়স : 34 লিঙ্গ : পুৰুষ	HPQ0101048 ফটো উপলব্ধ
19 নাম : আবিদা বেগম স্বামীৰ নাম: চফিকুল ইছলাম ঘৰ নং : 50 বয়স : 30 লিঙ্গ : মহিলা	HPQ0433367 ফটো উপলব্ধ	20 নাম : ময়ফল নেছা স্বামীৰ নাম: ৰফিকুল ইছলাম ঘৰ নং : 50 বয়স : 29 লিঙ্গ : মহিলা	HPQ0609230 ফটো উপলব্ধ	21 নাম : ওৱাহিদা খাতুন স্বামীৰ নাম: মহিদুল ইছলাম ঘৰ নং : 50 বয়স : 21 লিঙ্গ : মহিলা	OIF0025718 ফটো উপলব্ধ
S 22 নাম : আবুল হুছেইন পিতাৰ নাম: আব্দুল চালাম ঘৰ নং : 73 বয়স : 84 লিঙ্গ : পুৰুষ	FCM2303915 ফটো উপলব্ধ	S 23 নাম : জবেদ আলি পিতাৰ নাম: ৰহিমুদ্দিন ঘৰ নং : 74 বয়স : 79 লিঙ্গ : পুৰুষ	HPS1556463 ফটো উপলব্ধ	24 নাম : বাছেদ আলী পিতাৰ নাম: জংসেৰ আলী ঘৰ নং : 89 বয়স : 32 লিঙ্গ : পুৰুষ	FCM1383306 ফটো উপলব্ধ
25 নাম : জৰিনা বেগম স্বামীৰ নাম: ইদ্রীছ আলী ঘৰ নং : ৯৪ বয়স : 67 লিঙ্গ : মহিলা	FCM1390756 ফটো উপলব্ধ	26 নাম : লালমিঞা পিতাৰ নাম: ইদ্রীজ আলী ঘৰ নং : ৯৪ বয়স : 47 লিঙ্গ : পুৰুষ	FCM1390767 ফটো উপলব্ধ	27 নাম : আব্দুল ৰহমান পিতাৰ নাম: ইদ্রীজ আলী ঘৰ নং : ৯৪ বয়স : 46 লিঙ্গ : পুৰুষ	FCM1390778 ফটো উপলব্ধ
28 নাম : ইজিৰন স্বামীৰ নাম: আব্দুল ৰহমান ঘৰ নং : ৯৪ বয়স : 44 লিঙ্গ : মহিলা	FCM1390789 ফটো উপলব্ধ	29 নাম : সওভান স্বামীৰ নাম: লালমিঞা ঘৰ নং : ৯৪ বয়স : 44 লিঙ্গ : মহিলা	FCM1390790 ফটো উপলব্ধ	30 নাম : নবিব আলী পিতাৰ নাম: ইদ্রীছ আলী ঘৰ নং : ৯৪ বয়স : 37 লিঙ্গ : পুৰুষ	FCM1390803 ফটো উপলব্ধ



31 নাম : জমিৰ আলী পিতাৰ নাম: ইদ্রিছ আলী ঘৰ নং : ৯৪ বয়স : 35 লিঙ্গ : পুৰুষ	FCM1390814 ফটো উপলব্ধ	32 নাম : সৰিফ আলি পিতাৰ নাম: ইদ্রিছ আলি ঘৰ নং : ৯৪ বয়স : 32 লিঙ্গ : পুৰুষ	FCM1390825 ফটো উপলব্ধ	33 নাম : মনোৱাৰা বেগম স্বামীৰ নাম: জমিৰ আলী ঘৰ নং : ৯৪ বয়স : 31 লিঙ্গ : মহিলা	FCM1394383 ফটো উপলব্ধ
34 নাম : সহিদ আলী পিতাৰ নাম: লাল মিঞা ঘৰ নং : ৯৪ বয়স : 31 লিঙ্গ : পুৰুষ	FCM1394372 ফটো উপলব্ধ	35 নাম : ইছব আলি পিতাৰ নাম: আব্দুল বহমান ঘৰ নং : ৯৪ বয়স : 30 লিঙ্গ : পুৰুষ	FCM0362004 ফটো উপলব্ধ	36 নাম : ইছলামুদ্দিন - পিতাৰ নাম: আব্দুল বহমান ঘৰ নং : ৯৪ বয়স : 27 লিঙ্গ : পুৰুষ	FCM0380915 ফটো উপলব্ধ
37 নাম : ছাজিনা বেগম স্বামীৰ নাম: নবিৰ আলী ঘৰ নং : 94 বয়স : 25 লিঙ্গ : মহিলা	FCM1808674 ফটো উপলব্ধ	38 নাম : বফিকুল ইছলাম পিতাৰ নাম: লালমিঞা ঘৰ নং : 94 বয়স : 24 লিঙ্গ : পুৰুষ	FCM0638031 ফটো উপলব্ধ	39 নাম : মেহেৰুন নেছা স্বামীৰ নাম: ইছব আলী ঘৰ নং : 94 বয়স : 23 লিঙ্গ : মহিলা	FCM1714047 ফটো উপলব্ধ
40 নাম : ছাফিকুল ইছলাম পিতাৰ নাম: লাল মিঞা ঘৰ নং : 94 বয়স : 23 লিঙ্গ : পুৰুষ	FCM1784255 ফটো উপলব্ধ	41 নাম : ফৰিদা বেগম স্বামীৰ নাম: সহিদ আলী ঘৰ নং : 94 বয়স : 22 লিঙ্গ : মহিলা	FCM2312304 ফটো উপলব্ধ	42 নাম : পাতানী পিতাৰ নাম: আব্দুল বহমান ঘৰ নং : 94 বয়স : 21 লিঙ্গ : মহিলা	OIF0144220 ফটো উপলব্ধ
43 নাম : ওমৰ আলী পিতাৰ নাম: আব্দুল বহমান ঘৰ নং : 94 বয়স : 20 লিঙ্গ : পুৰুষ	OIF0136176 ফটো উপলব্ধ	S 44 নাম : আজিমুদ্দিন পিতাৰ নাম: কজল হক ঘৰ নং : 94 বয়স : 37 লিঙ্গ : পুৰুষ	FCM0212456 ফটো উপলব্ধ	45 নাম : ফিৰদৌ বেগম স্বামীৰ নাম: আকবৰ আলী ঘৰ নং : ৯৫ বয়স : 50 লিঙ্গ : মহিলা	FCM1390847 ফটো উপলব্ধ
S 46 নাম : আনোৱাৰ আলী পিতাৰ নাম: বাহাজুদ্দিন ঘৰ নং : ৯৭ বয়স : 64 লিঙ্গ : পুৰুষ	FCM1390916 ফটো উপলব্ধ	S 47 নাম : আয়জান স্বামীৰ নাম: আনোৱাৰ ঘৰ নং : ৯৭ বয়স : 60 লিঙ্গ : মহিলা	FCM1390927 ফটো উপলব্ধ	S 48 নাম : আক্কাছ পিতাৰ নাম: আনোৱাৰ ঘৰ নং : ৯৭ বয়স : 41 লিঙ্গ : পুৰুষ	FCM1390938 ফটো উপলব্ধ
49 নাম : আব্দুল বাছেদ পিতাৰ নাম: বাহাজুদ্দিন ঘৰ নং : ৯৮ বয়স : 67 লিঙ্গ : পুৰুষ	FCM1390949 ফটো উপলব্ধ	50 নাম : আম সুন্দৰী স্বামীৰ নাম: আব্দুল বাছেদ ঘৰ নং : ৯৮ বয়স : 60 লিঙ্গ : মহিলা	FCM1390950 ফটো উপলব্ধ	51 নাম : মঃ আজাহাৰ আলি পিতাৰ নাম: আব্দুল বাছেদ ঘৰ নং : ৯৮ বয়স : 40 লিঙ্গ : পুৰুষ	FCM1390961 ফটো উপলব্ধ
52 নাম : তাৰজিনা বেগম স্বামীৰ নাম: মঃ আজাহাৰ আলী ঘৰ নং : ৯৮ বয়স : 38 লিঙ্গ : মহিলা	FCM1394394 ফটো উপলব্ধ	53 নাম : বফিকুল ইছলাম পিতাৰ নাম: আব্দুল বাছেদ ঘৰ নং : ৯৮ বয়স : 37 লিঙ্গ : পুৰুষ	FCM1390972 ফটো উপলব্ধ	54 নাম : ছৈদুৰ বহমান পিতাৰ নাম: আব্দুল বাছেদ ঘৰ নং : ৯৮ বয়স : 35 লিঙ্গ : পুৰুষ	FCM1390983 ফটো উপলব্ধ
55 নাম : আমজাদ আলি পিতাৰ নাম: আব্দুল বাছেদ ঘৰ নং : ৯৮ বয়স : 34 লিঙ্গ : পুৰুষ	FCM1391000 ফটো উপলব্ধ	56 নাম : ছাফিউৰ বহমান পিতাৰ নাম: আব্দুল বাছেদ ঘৰ নং : ৯৮ বয়স : 32 লিঙ্গ : পুৰুষ	FCM1394065 ফটো উপলব্ধ	57 নাম : শ্বৰিফুল বেগম স্বামীৰ নাম: বফিকুল ইছলাম ঘৰ নং : ৯৮ বয়স : 31 লিঙ্গ : মহিলা	FCM1394054 ফটো উপলব্ধ
58 নাম : ফাৰ্জিনা ইয়াছমিনা স্বামীৰ নাম: ছাফিউৰ বহমান ঘৰ নং : 98 বয়স : 30 লিঙ্গ : মহিলা	FCM0438101 ফটো উপলব্ধ	59 নাম : আছিয়া খাতুন স্বামীৰ নাম: ছৈদুৰ বহমান ঘৰ নং : ৯৮ বয়স : 30 লিঙ্গ : মহিলা	FCM0372185 ফটো উপলব্ধ	#2 60 নাম : মালেনছা বেগম স্বামীৰ নাম: সৰিফ আলি ঘৰ নং : 94 বয়স : 29 লিঙ্গ : মহিলা	FCM0216127 ফটো উপলব্ধ



61	FCM0216259	ফটো উপলব্ধ	নাম : মুক্তাৰ আলি পিতাৰ নাম: আব্দুল বাছেদ ঘৰ নং : 98 বয়স : 29 লিঙ্গ : পুৰুষ
62	FCM0372276	ফটো উপলব্ধ	নাম : জোনোৱাৰা বেগম স্বামীৰ নাম: আমজাদ আলী ঘৰ নং : 98 বয়স : 29 লিঙ্গ : মহিলা
63	FCM1952076	ফটো উপলব্ধ	নাম : মহছিনাৰা বেগম স্বামীৰ নাম: মুক্তাৰ আলী ঘৰ নং : 98 বয়স : 29 লিঙ্গ : মহিলা
64	FCM0380857	ফটো উপলব্ধ	নাম : আমিৰুল হক পিতাৰ নাম: আব্দুল বাছেদ ঘৰ নং : 98 বয়স : 28 লিঙ্গ : পুৰুষ
65	FCM0381194	ফটো উপলব্ধ	নাম : জাকিৰ আলী পিতাৰ নাম: আব্দুল বাছেদ ঘৰ নং : 98 বয়স : 26 লিঙ্গ : পুৰুষ
66	FCM0449603	ফটো উপলব্ধ	নাম : দিলমহম্মদ পিতাৰ নাম: আব্দুল বাছেদ ঘৰ নং : 98 বয়স : 26 লিঙ্গ : পুৰুষ
67	FCM0603613	ফটো উপলব্ধ	নাম : নুৰেদা বেগম স্বামীৰ নাম: ইছলামউদ্দিন ঘৰ নং : 94 বয়স : 25 লিঙ্গ : মহিলা
68	OIF0053454	ফটো উপলব্ধ	নাম : নাৰ্জিনা বেগম স্বামীৰ নাম: জাকিৰ আলী ঘৰ নং : 98 বয়স : 22 লিঙ্গ : মহিলা
69	FCM1391044	ফটো উপলব্ধ	নাম : গোলাপ আলী পিতাৰ নাম: আব্দুল বহমান ঘৰ নং : 98 বয়স : 49 লিঙ্গ : পুৰুষ
70	FCM1391055	ফটো উপলব্ধ	নাম : মালেক পিতাৰ নাম: আব্দুল বহমান ঘৰ নং : 98 বয়স : 44 লিঙ্গ : পুৰুষ
71	FCM1391066	ফটো উপলব্ধ	নাম : ৰহীমা স্বামীৰ নাম: মালেক ঘৰ নং : 98 বয়স : 42 লিঙ্গ : মহিলা
72	FCM1391077	ফটো উপলব্ধ	নাম : ছুলতানা বেগম স্বামীৰ নাম: গোলাপ আলী ঘৰ নং : 98 বয়স : 38 লিঙ্গ : মহিলা
73	FCM1394407	ফটো উপলব্ধ	নাম : আব্দুল হুছেন মাতৃৰ নাম: গুলতান . ঘৰ নং : 98 বয়স : 36 লিঙ্গ : পুৰুষ
74	OIF0117655	ফটো উপলব্ধ	নাম : নূৰ নেহাৰ খাতুন স্বামীৰ নাম: মোজাম্মিল হক ঘৰ নং : 99 বয়স : 36 লিঙ্গ : মহিলা
75	FCM1394418	ফটো উপলব্ধ	নাম : আহেজা খাতুন স্বামীৰ নাম: আব্দুল হুছেন ঘৰ নং : 98 বয়স : 33 লিঙ্গ : মহিলা
76	FCM1878198	ফটো উপলব্ধ	নাম : মোজাম্মিল হক পিতাৰ নাম: গোলাপ আলী ঘৰ নং : 99 বয়স : 25 লিঙ্গ : পুৰুষ
77	OIF0163402	ফটো উপলব্ধ	নাম : গোলনেহাৰ বেগম পিতাৰ নাম: গোলাপ আলী ঘৰ নং : 99 বয়স : 19 লিঙ্গ : মহিলা
78	FCM1391099	ফটো উপলব্ধ	নাম : জছিমুদ্দিন পিতাৰ নাম: বাদসা ঘৰ নং : 100 বয়স : 72 লিঙ্গ : পুৰুষ
79	FCM1391102	ফটো উপলব্ধ	নাম : ফিৰজা স্বামীৰ নাম: জছিমুদ্দিন ঘৰ নং : 100 বয়স : 67 লিঙ্গ : মহিলা
80	FCM1391113	ফটো উপলব্ধ	নাম : হজৰত পিতাৰ নাম: জছিমুদ্দিন ঘৰ নং : 100 বয়স : 51 লিঙ্গ : পুৰুষ
81	FCM1391124	ফটো উপলব্ধ	নাম : ছফিকুল পিতাৰ নাম: জছিমুদ্দিন ঘৰ নং : 100 বয়স : 41 লিঙ্গ : পুৰুষ
82	FCM1391146	ফটো উপলব্ধ	নাম : নজমুত আলী পিতাৰ নাম: জছিমুদ্দিন আলী ঘৰ নং : 100 বয়স : 39 লিঙ্গ : পুৰুষ
83	FCM1391135	ফটো উপলব্ধ	নাম : মৰ্জিনা বেগম স্বামীৰ নাম: ছফিকুল ঘৰ নং : 100 বয়স : 37 লিঙ্গ : মহিলা
84	FCM1394429	ফটো উপলব্ধ	নাম : ছামচুল আলী পিতাৰ নাম: জছিমুদ্দিন ঘৰ নং : 100 বয়স : 37 লিঙ্গ : পুৰুষ
85	FCM1391157	ফটো উপলব্ধ	নাম : আবিছামা বেগম স্বামীৰ নাম: নজমুত আলী ঘৰ নং : 100 বয়স : 32 লিঙ্গ : মহিলা
86	FCM1183888	ফটো উপলব্ধ	নাম : জেৰিনা বেগম স্বামীৰ নাম: ছামচুল হক ঘৰ নং : 100 বয়স : 31 লিঙ্গ : মহিলা
87	FCM1394430	ফটো উপলব্ধ	নাম : আলোছা খাতুন স্বামীৰ নাম: হজৰত . ঘৰ নং : 100 বয়স : 27 লিঙ্গ : মহিলা
88	FCM1164847	ফটো উপলব্ধ	নাম : ছমেলা খাতুন স্বামীৰ নাম: মুতালিব আলী ঘৰ নং : 100 বয়স : 25 লিঙ্গ : মহিলা
89	FCM1207992	ফটো উপলব্ধ	নাম : মুতালিব আলী পিতাৰ নাম: জছিমুদ্দিন ঘৰ নং : 100 বয়স : 25 লিঙ্গ : পুৰুষ
90	OIF0099820	ফটো উপলব্ধ	নাম : ছাবদাৰ হুছেইন পিতাৰ নাম: হজৰত ঘৰ নং : 100 বয়স : 21 লিঙ্গ : পুৰুষ



91 নাম : মঞ্জুৰাৰা বেগম পিতাৰ নাম: ছফিকুল ইছলাম ঘৰ নং : 100 বয়স : 21 লিঙ্গ : মহিলা	OIF0153809 ফটো উপলব্ধ	92 নাম : সদন আলী পিতাৰ নাম: জোৰ্বাৰ ঘৰ নং : 101 বয়স : 63 লিঙ্গ : পুৰুষ	FCM1391168 ফটো উপলব্ধ	93 নাম : বদন পিতাৰ নাম: জুব্বাৰ ঘৰ নং : 101 বয়স : 60 লিঙ্গ : পুৰুষ	FCM1391179 ফটো উপলব্ধ
94 নাম : ফ লেছা বেগম স্বামীৰ নাম: সদন আলী ঘৰ নং : 101 বয়স : 55 লিঙ্গ : মহিলা	FCM1391180 ফটো উপলব্ধ	95 নাম : মতলেব আলী পিতাৰ নাম: জুব্বাৰ আলী ঘৰ নং : 101 বয়স : 54 লিঙ্গ : পুৰুষ	FCM1391204 ফটো উপলব্ধ	96 নাম : মহিৰন স্বামীৰ নাম: বদন ঘৰ নং : 101 বয়স : 53 লিঙ্গ : মহিলা	FCM1391191 ফটো উপলব্ধ
97 নাম : অহিতন স্বামীৰ নাম: মতলেব ঘৰ নং : 101 বয়স : 47 লিঙ্গ : মহিলা	FCM1391215 ফটো উপলব্ধ	98 নাম : খালেক পিতাৰ নাম: সূটকু ঘৰ নং : 101 বয়স : 36 লিঙ্গ : পুৰুষ	FCM1391248 ফটো উপলব্ধ	99 নাম : শুকিলা নেছা স্বামীৰ নাম: আজিমুদ্দিন ঘৰ নং : 101 বয়স : 35 লিঙ্গ : মহিলা	FCM1391260 ফটো উপলব্ধ
100 নাম : ইজিৰন নেচা স্বামীৰ নাম: খালেক ঘৰ নং : 101 বয়স : 34 লিঙ্গ : মহিলা	FCM1391259 ফটো উপলব্ধ	101 নাম : আলোছা খাতুন পিতাৰ নাম: বদন আলী ঘৰ নং : 101 বয়স : 33 লিঙ্গ : মহিলা	FCM0234997 ফটো উপলব্ধ	102 নাম : ছাহিদা বেগম বেগম পিতাৰ নাম: সদন আলী ঘৰ নং : 101 বয়স : 33 লিঙ্গ : মহিলা	FCM0379909 ফটো উপলব্ধ
103 নাম : মহাৰ আলী পিতাৰ নাম: বদন ঘৰ নং : 101 বয়স : 31 লিঙ্গ : পুৰুষ	FCM0235069 ফটো উপলব্ধ	104 নাম : দিলোৱাৰা বেগম পিতাৰ নাম: বদন ঘৰ নং : 101 বয়স : 28 লিঙ্গ : মহিলা	FCM1952118 ফটো উপলব্ধ	105 নাম : ফাইজৰ বহমান পিতাৰ নাম: সদন আলী ঘৰ নং : 101 বয়স : 27 লিঙ্গ : পুৰুষ	FCM0382051 ফটো উপলব্ধ
106 নাম : মুৰশিদা বেগম স্বামীৰ নাম: হানীফ আলী ঘৰ নং : 101 বয়স : 27 লিঙ্গ : মহিলা	FCM0422618 ফটো উপলব্ধ	107 নাম : ফজিৰন বেগম স্বামীৰ নাম: মহাৰ আলী ঘৰ নং : 101 বয়স : 24 লিঙ্গ : মহিলা	FCM1952092 ফটো উপলব্ধ	108 নাম : ছাবিয়াল সেখ পিতাৰ নাম: আজিমুদ্দিন ঘৰ নং : 101 বয়স : 23 লিঙ্গ : পুৰুষ	FCM1164417 ফটো উপলব্ধ
109 নাম : ছাহাৰ আলী পিতাৰ নাম: বদন ঘৰ নং : 101 বয়স : 22 লিঙ্গ : পুৰুষ	FCM1952126 ফটো উপলব্ধ	110 নাম : আইনাল হক পিতাৰ নাম: মতলেব আলী ঘৰ নং : 101 বয়স : 20 লিঙ্গ : পুৰুষ	OIF0037556 ফটো উপলব্ধ	111 নাম : আজিমন পিতাৰ নাম: ছমছেৰ ঘৰ নং : 102 বয়স : 50 লিঙ্গ : মহিলা	FCM1391293 ফটো উপলব্ধ
112 নাম : কেৰামত আলী পিতাৰ নাম: ছমছেৰ আলী ঘৰ নং : 102 বয়স : 37 লিঙ্গ : পুৰুষ	FCM1391306 ফটো উপলব্ধ	113 নাম : মেহেৰুন বেগম স্বামীৰ নাম: কেৰামত আলী ঘৰ নং : 102 বয়স : 33 লিঙ্গ : মহিলা	FCM0528034 ফটো উপলব্ধ	114 নাম : জিল্লাল লি পিতাৰ নাম: ছমছেৰ আলি ঘৰ নং : 102 বয়স : 31 লিঙ্গ : পুৰুষ	FCM0005207 ফটো উপলব্ধ
115 নাম : ৰাজিত আলী পিতাৰ নাম: সমছেৰ আলী ঘৰ নং : 102 বয়স : 28 লিঙ্গ : পুৰুষ	FCM0382119 ফটো উপলব্ধ	116 নাম : বছিৰন বেগম স্বামীৰ নাম: জিল্লাল আলী ঘৰ নং : 102 বয়স : 28 লিঙ্গ : মহিলা	FCM0424366 ফটো উপলব্ধ	117 নাম : মজিৰন খাতুন স্বামীৰ নাম: ৰাজিদ আলী ঘৰ নং : 102 বয়স : 23 লিঙ্গ : মহিলা	FCM2317642 ফটো উপলব্ধ
118 নাম : আজিমুদ্দিন পিতাৰ নাম: মহিৰুদ্দিন ঘৰ নং : 103 বয়স : 60 লিঙ্গ : পুৰুষ	FCM1391317 ফটো উপলব্ধ	119 নাম : হাজিৰন স্বামীৰ নাম: আজিমুদ্দিন ঘৰ নং : 103 বয়স : 57 লিঙ্গ : মহিলা	FCM1391328 ফটো উপলব্ধ	120 নাম : হজৰত আলী পিতাৰ নাম: আজিমুদ্দিন ঘৰ নং : 103 বয়স : 37 লিঙ্গ : পুৰুষ	FCM1391339 ফটো উপলব্ধ



121	FCM0422600	ফটো উপলব্ধ	নাম : বুকিয়া বেগম স্বামীৰ নাম: হজৰত আলী ঘৰ নং : 103 বয়স : 26 লিঙ্গ : মহিলা	122	OIF0108282	ফটো উপলব্ধ	নাম : আব্দুল কাদেৰ পিতাৰ নাম: আজিমুদ্দিন ঘৰ নং : 103 বয়স : 22 লিঙ্গ : পুৰুষ	123	OIF0161711	ফটো উপলব্ধ	নাম : জিয়াবুল হক পিতাৰ নাম: আজিমুদ্দিন ঘৰ নং : 103 বয়স : 19 লিঙ্গ : পুৰুষ
124	FCM1391351	ফটো উপলব্ধ	নাম : জয়নাল পিতাৰ নাম: তুমৰ ঘৰ নং : 108 বয়স : 64 লিঙ্গ : পুৰুষ	125	FCM1391384	ফটো উপলব্ধ	নাম : আয়নাল পিতাৰ নাম: তুমৰ ঘৰ নং : 108 বয়স : 56 লিঙ্গ : পুৰুষ	126	FCM1391395	ফটো উপলব্ধ	নাম : জয়তান স্বামীৰ নাম: কাছেম ঘৰ নং : 108 বয়স : 53 লিঙ্গ : মহিলা
127	FCM1391373	ফটো উপলব্ধ	নাম : মফা খাতুন স্বামীৰ নাম: জয়নাল ঘৰ নং : 108 বয়স : 53 লিঙ্গ : মহিলা	128	FCM1391408	ফটো উপলব্ধ	নাম : হাছেনাভানু স্বামীৰ নাম: আয়নাল ঘৰ নং : 108 বয়স : 45 লিঙ্গ : মহিলা	129	FCM1391419	ফটো উপলব্ধ	নাম : মহিবুল হক পিতাৰ নাম: জয়নাল ঘৰ নং : 108 বয়স : 34 লিঙ্গ : পুৰুষ
130	FCM1391420	ফটো উপলব্ধ	নাম : নূৰ মহম্মদ আলি পিতাৰ নাম: কাছেম আলি ঘৰ নং : 108 বয়স : 34 লিঙ্গ : পুৰুষ	131	FCM2235963	ফটো উপলব্ধ	নাম : লুৰজাহান বেগম স্বামীৰ নাম: কাছেম আলী ঘৰ নং : 108 বয়স : 32 লিঙ্গ : মহিলা	132	FCM1394441	ফটো উপলব্ধ	নাম : মুজামিল হক পিতাৰ নাম: জয়নাল আবদিন ঘৰ নং : 108 বয়স : 31 লিঙ্গ : পুৰুষ
133	FCM0237156	ফটো উপলব্ধ	নাম : মামনি বেগম পিতাৰ নাম: কাছেম আলী ঘৰ নং : 108 বয়স : 30 লিঙ্গ : মহিলা	134	FCM0561977	ফটো উপলব্ধ	নাম : দিলবেহেনা বেগম পিতাৰ নাম: কাছেম আলী ঘৰ নং : 104 বয়স : 26 লিঙ্গ : মহিলা	135	FCM0646554	ফটো উপলব্ধ	নাম : জেছমিনা বেগম পিতাৰ নাম: জয়নাল আবেদিন ঘৰ নং : 104 বয়স : 25 লিঙ্গ : মহিলা
136	OIF0018770	ফটো উপলব্ধ	নাম : নছিয়া বেগম স্বামীৰ নাম: মোজামিল হক ঘৰ নং : 104 বয়স : 25 লিঙ্গ : মহিলা	137	FCM1346832	ফটো উপলব্ধ	নাম : মফিদা খাতুন স্বামীৰ নাম: মহিবুল হক ঘৰ নং : 104 বয়স : 23 লিঙ্গ : মহিলা	138	OIF0099259	ফটো উপলব্ধ	নাম : নূৰ ইছলাম আলী পিতাৰ নাম: কাছেম আলী ঘৰ নং : 104 বয়স : 20 লিঙ্গ : পুৰুষ
139	OIF0099267	ফটো উপলব্ধ	নাম : জেৰিনা খাতুন পিতাৰ নাম: জয়দীন আলী ঘৰ নং : 104 বয়স : 20 লিঙ্গ : মহিলা	S 140	OIF0089300	ফটো উপলব্ধ	নাম : আখতাৰুল ইছলাম হাজৰিকা পিতাৰ নাম: আব্দুল আলী হাজৰিকা ঘৰ নং : 104 ক বয়স : 29 লিঙ্গ : পুৰুষ	141	FCM1391431	ফটো উপলব্ধ	নাম : মহিজুদ্দিন পিতাৰ নাম: আব্দুল জয়নাল ঘৰ নং : 105 বয়স : 38 লিঙ্গ : পুৰুষ
142	FCM1394452	ফটো উপলব্ধ	নাম : জুব্বিদা বেগম স্বামীৰ নাম: মহিজুদ্দিন ঘৰ নং : 105 বয়স : 30 লিঙ্গ : মহিলা	143	FCM1391464	ফটো উপলব্ধ	নাম : আব্দুল কাদেৰ পিতাৰ নাম: হাজী চাহাজুদ্দিন ঘৰ নং : 106 বয়স : 60 লিঙ্গ : পুৰুষ	144	FCM1391475	ফটো উপলব্ধ	নাম : শুকুৰ আলী পিতাৰ নাম: হাজী চাহাজুদ্দিন ঘৰ নং : 106 বয়স : 55 লিঙ্গ : পুৰুষ
145	FCM1391497	ফটো উপলব্ধ	নাম : ছমিৰন নেছা স্বামীৰ নাম: আব্দুল কাদেৰ ঘৰ নং : 106 বয়স : 53 লিঙ্গ : মহিলা	146	FCM1391500	ফটো উপলব্ধ	নাম : ছমিৰন নেছা স্বামীৰ নাম: শুকুৰ আলী ঘৰ নং : 106 বয়স : 50 লিঙ্গ : মহিলা	147	FCM1391533	ফটো উপলব্ধ	নাম : আব্দুল কৰিম পিতাৰ নাম: আব্দুল খালেক ঘৰ নং : 106 বয়স : 33 লিঙ্গ : পুৰুষ
148	FCM1391555	ফটো উপলব্ধ	নাম : আকলিমা বেগম স্বামীৰ নাম: আব্দুল কৰিম ঘৰ নং : 106 বয়স : 33 লিঙ্গ : মহিলা	149	FCM1391544	ফটো উপলব্ধ	নাম : এজাজ আলি পিতাৰ নাম: আব্দুল কাদেৰ ঘৰ নং : 106 বয়স : 32 লিঙ্গ : পুৰুষ	150	FCM1394463	ফটো উপলব্ধ	নাম : ছুলতান ছফিকুল আলম পিতাৰ নাম: শুকুৰ আলী ঘৰ নং : 106 বয়স : 31 লিঙ্গ : পুৰুষ



151 নাম : দিলোবাৰা বেগম পিতাৰ নাম: আব্দুল কাদিৰ ঘৰ নং : 106 বয়স : 29 লিঙ্গ : মহিলা	FCM0217729 ফটো উপলব্ধ	152 নাম : খন্দকাৰ ৰাফিকা ছিদ্দিকি পিতাৰ নাম: খন্দকাৰ দেলোৱাৰ হুছেইন ঘৰ নং : 106 বয়স : 29 লিঙ্গ : পুৰুষ	DNB0381624 ফটো উপলব্ধ	153 নাম : ছাদাম হুছেইন পিতাৰ নাম: শুকুৰ আলী ঘৰ নং : 106 বয়স : 26 লিঙ্গ : পুৰুষ	FCM0238436 ফটো উপলব্ধ
154 নাম : আয়েছা ছিদ্দিকা পিতাৰ নাম: আব্দুল কাদিৰ ঘৰ নং : 106 বয়স : 26 লিঙ্গ : মহিলা	FCM0619791 ফটো উপলব্ধ	155 নাম : ছাজিউৰ ৰহমান পিতাৰ নাম: শুকুৰ আলী ঘৰ নং : 106 বয়স : 23 লিঙ্গ : পুৰুষ	FCM1454420 ফটো উপলব্ধ	156 নাম : শাহিনাজ হুছেইন পিতাৰ নাম: আব্দুল কাদিৰ ঘৰ নং : 106 বয়স : 23 লিঙ্গ : পুৰুষ	FCM1604172 ফটো উপলব্ধ
S 157 নাম : জৰিপ আলী পিতাৰ নাম: হুছেইন আলী ঘৰ নং : 108 বয়স : 21 লিঙ্গ : পুৰুষ	OIF0002535 ফটো উপলব্ধ	158 নাম : ইমৰান হক পিতাৰ নাম: আয়নাল ঘৰ নং : 108 বয়স : 21 লিঙ্গ : পুৰুষ	OIF0070045 ফটো উপলব্ধ	159 নাম : আব্দুল গনি পিতাৰ নাম: হাজী চাহাজুদীন ঘৰ নং : 109 বয়স : 90 লিঙ্গ : পুৰুষ	FCM1391679 ফটো উপলব্ধ
160 নাম : আছিয়া খাতুন স্বামীৰ নাম: আব্দুল গনি ঘৰ নং : 109 বয়স : 82 লিঙ্গ : মহিলা	FCM1391680 ফটো উপলব্ধ	161 নাম : আছিয়া বেৱা স্বামীৰ নাম: আলী হুছেইন ঘৰ নং : 109 বয়স : 50 লিঙ্গ : মহিলা	FCM1391668 ফটো উপলব্ধ	162 নাম : নছিয়া খাতুন স্বামীৰ নাম: আহীমাদ ঘৰ নং : 109 বয়স : 42 লিঙ্গ : মহিলা	FCM1391726 ফটো উপলব্ধ
163 নাম : ৰফিকুল ইছলাম পিতাৰ নাম: আব্দুল গনি ঘৰ নং : 109 বয়স : 31 লিঙ্গ : পুৰুষ	FCM1394474 ফটো উপলব্ধ	164 নাম : মামণি খাতুন স্বামীৰ নাম: ৰফিকুল ইছলাম ঘৰ নং : 109 বয়স : 30 লিঙ্গ : মহিলা	FCM1179803 ফটো উপলব্ধ	165 নাম : আমিনুল হক পিতাৰ নাম: আলী হুছেইন ঘৰ নং : 109 বয়স : 29 লিঙ্গ : পুৰুষ	FCM0010827 ফটো উপলব্ধ
166 নাম : আইনুল হক পিতাৰ নাম: আলী হুছেইন ঘৰ নং : 109 বয়স : 27 লিঙ্গ : পুৰুষ	FCM1163161 ফটো উপলব্ধ	167 নাম : ছকিনা স্বামীৰ নাম: ছাহেব ঘৰ নং : 111 বয়স : 67 লিঙ্গ : মহিলা	FCM1391817 ফটো উপলব্ধ	168 নাম : লালচান পিতাৰ নাম: ছাহেব ঘৰ নং : 111 বয়স : 53 লিঙ্গ : পুৰুষ	FCM1391828 ফটো উপলব্ধ
169 নাম : মহীতন স্বামীৰ নাম: লালচান ঘৰ নং : 111 বয়স : 46 লিঙ্গ : মহিলা	FCM1391839 ফটো উপলব্ধ	170 নাম : ছেকান্দৰ পিতাৰ নাম: চাহেব ঘৰ নং : 111 বয়স : 42 লিঙ্গ : পুৰুষ	FCM1391840 ফটো উপলব্ধ	171 নাম : কদভান নেছা স্বামীৰ নাম: ছেকেন্দাৰ ঘৰ নং : 111 বয়স : 38 লিঙ্গ : মহিলা	FCM1391851 ফটো উপলব্ধ
172 নাম : চান মিঞা পিতাৰ নাম: চাহেব আলি ঘৰ নং : 111 বয়স : 37 লিঙ্গ : পুৰুষ	FCM1391862 ফটো উপলব্ধ	173 নাম : চৌকত আলি পিতাৰ নাম: সাহাব আলি ঘৰ নং : 111 বয়স : 35 লিঙ্গ : পুৰুষ	FCM1391873 ফটো উপলব্ধ	174 নাম : ইছিবন নেছা স্বামীৰ নাম: চান মিঞা ঘৰ নং : 111 বয়স : 34 লিঙ্গ : মহিলা	FCM1394485 ফটো উপলব্ধ
175 নাম : মমিনা খাতুন স্বামীৰ নাম: ছৌকত আলী ঘৰ নং : 111 বয়স : 32 লিঙ্গ : মহিলা	FCM0012906 ফটো উপলব্ধ	176 নাম : অজুফা বেগম পিতাৰ নাম: লালচান আলী ঘৰ নং : 111 বয়স : 26 লিঙ্গ : মহিলা	FCM0695148 ফটো উপলব্ধ	177 নাম : কৰিম আলী পিতাৰ নাম: ছেকান্দৰ আলী ঘৰ নং : 111 বয়স : 24 লিঙ্গ : পুৰুষ	FCM0694893 ফটো উপলব্ধ
178 নাম : মাহুজা আকতাৰা স্বামীৰ নাম: কৰিম আলী ঘৰ নং : 111 বয়স : 22 লিঙ্গ : মহিলা	FCM1958388 ফটো উপলব্ধ	179 নাম : ছহিদুল ইছলাম পিতাৰ নাম: লালচান আলী ঘৰ নং : 111 বয়স : 22 লিঙ্গ : পুৰুষ	OIF0071977 ফটো উপলব্ধ	180 নাম : ৰমিছা বেগম স্বামীৰ নাম: আবু হানিফ ঘৰ নং : 112 বয়স : 50 লিঙ্গ : মহিলা	FCM1391895 ফটো উপলব্ধ



বিধানসভা সমষ্টিৰ নম্বৰ আৰু নাম : 50-মঙলদৈ
অংশৰ নম্বৰ আৰু নাম : 1-ননকে গাধোৱা চাপৰি(অংশ)

181	FCM0242289	ফটো উপলব্ধ	182	FCM0422808	ফটো উপলব্ধ	183	FCM1496017	ফটো উপলব্ধ
নাম : হাফিজা আকতাৰা বেগম পিতাৰ নাম: আব্দুল হানিফ ঘৰ নং : ১১২ বয়স : 29 লিঙ্গ : মহিলা			নাম : হুছনিআৰা বেগম পিতাৰ নাম: আব্দুল হানিফ ঘৰ নং : 112 বয়স : 25 লিঙ্গ : মহিলা			নাম : ইমদাদল হক পিতাৰ নাম: আব্দুল হানিফ ঘৰ নং : 112 বয়স : 23 লিঙ্গ : পুৰুষ		
184	FCM1391920	ফটো উপলব্ধ	185	FCM1391964	ফটো উপলব্ধ	S 186	FCM1391953	ফটো উপলব্ধ
নাম : জামিৰ আলী পিতাৰ নাম: শিক্ৰু সেখ ঘৰ নং : ১১৩ বয়স : 62 লিঙ্গ : পুৰুষ			নাম : আৰফানা স্বামীৰ নাম: জামিৰ আলী ঘৰ নং : ১১৩ বয়স : 61 লিঙ্গ : মহিলা			নাম : বাবু আলী পিতাৰ নাম: শিক্ৰু সেখ ঘৰ নং : ১১৩ বয়স : 47 লিঙ্গ : পুৰুষ		
S 187	FCM0217927	ফটো উপলব্ধ	188	FCM1392014	ফটো উপলব্ধ	189	FCM1392003	ফটো উপলব্ধ
নাম : জৰিনা বেগম স্বামীৰ নাম: বাবু আলী ঘৰ নং : ১১৩ বয়স : 42 লিঙ্গ : মহিলা			নাম : মোজাম্মেল হক পিতাৰ নাম: জামিৰ আলী ঘৰ নং : ১১৩ বয়স : 39 লিঙ্গ : পুৰুষ			নাম : হুছেন আলী পিতাৰ নাম: জামিৰ আলী ঘৰ নং : ১১৩ বয়স : 37 লিঙ্গ : পুৰুষ		
190	FCM1394076	ফটো উপলব্ধ	191	FCM1394496	ফটো উপলব্ধ	192	FCM0217968	ফটো উপলব্ধ
নাম : মাজনী খাতুন স্বামীৰ নাম: মোজাম্মেল হক ঘৰ নং : ১১৩ বয়স : 32 লিঙ্গ : মহিলা			নাম : লালভানু নেছা স্বামীৰ নাম: হুছেন আলী ঘৰ নং : ১১৩ বয়স : 31 লিঙ্গ : মহিলা			নাম : মোহাম্মদ আকবৰ আলী পিতাৰ নাম: জামিৰ আলী ঘৰ নং : ১১৩ বয়স : 30 লিঙ্গ : পুৰুষ		
193	FCM0014688	ফটো উপলব্ধ	S 194	FCM0625269	ফটো উপলব্ধ	195	FCM0561712	ফটো উপলব্ধ
নাম : আকবৰ আলি পিতাৰ নাম: মুচলিম আলী ঘৰ নং : 113 বয়স : 29 লিঙ্গ : পুৰুষ			নাম : জয়নাল আবেদিন পিতাৰ নাম: বাবু আলী ঘৰ নং : 113 বয়স : 26 লিঙ্গ : পুৰুষ			নাম : উছমান গনি পিতাৰ নাম: মুছলিম আলী ঘৰ নং : 113 বয়স : 25 লিঙ্গ : পুৰুষ		
196	FCM1496728	ফটো উপলব্ধ	197	FCM1392025	ফটো উপলব্ধ	198	FCM1392036	ফটো উপলব্ধ
নাম : চমিৰন নেচা স্বামীৰ নাম: মহাম্মদ আকবৰ আলী ঘৰ নং : 113 বয়স : 25 লিঙ্গ : মহিলা			নাম : গোলাপ সেখ পিতাৰ নাম: ছমিৰ ঘৰ নং : ১১৪ বয়স : 65 লিঙ্গ : পুৰুষ			নাম : মজিৰন স্বামীৰ নাম: গোলাপ ঘৰ নং : ১১৪ বয়স : 60 লিঙ্গ : মহিলা		
199	FCM1392047	ফটো উপলব্ধ	200	FCM1392069	ফটো উপলব্ধ	201	FCM1392058	ফটো উপলব্ধ
নাম : পচা সেখ পিতাৰ নাম: ছমিৰ সেখ ঘৰ নং : ১১৪ বয়স : 58 লিঙ্গ : পুৰুষ			নাম : আছিবন স্বামীৰ নাম: পচা ঘৰ নং : ১১৪ বয়স : 55 লিঙ্গ : মহিলা			নাম : ফকীৰ পিতাৰ নাম: ছমিৰ আলী ঘৰ নং : ১১৪ বয়স : 48 লিঙ্গ : পুৰুষ		
202	FCM1392070	ফটো উপলব্ধ	203	FCM0217976	ফটো উপলব্ধ	204	FCM0218008	ফটো উপলব্ধ
নাম : ময়তান নেচা স্বামীৰ নাম: ফকিৰ আলী ঘৰ নং : ১১৪ বয়স : 42 লিঙ্গ : মহিলা			নাম : নুৰুল পিতাৰ নাম: পেচা সেখ ঘৰ নং : ১১৪ বয়স : 34 লিঙ্গ : পুৰুষ			নাম : হৰমুলা খাতুন স্বামীৰ নাম: নুৰুল হক ঘৰ নং : ১১৪ বয়স : 29 লিঙ্গ : মহিলা		
205	FCM1394509	ফটো উপলব্ধ	206	FCM0608778	ফটো উপলব্ধ	207	FCM0641878	ফটো উপলব্ধ
নাম : ছাদ্দাম হুছেইন পিতাৰ নাম: গোলাপ সেখ ঘৰ নং : ১১৪ বয়স : 29 লিঙ্গ : পুৰুষ			নাম : নুৰ আমীন পিতাৰ নাম: পচা ঘৰ নং : 114 বয়স : 26 লিঙ্গ : পুৰুষ			নাম : খালিদা বেগম স্বামীৰ নাম: ছাদ্দাম হুছেইন ঘৰ নং : 114 বয়স : 24 লিঙ্গ : মহিলা		
208	FCM2292993	ফটো উপলব্ধ	209	OIF0081810	ফটো উপলব্ধ	210	FCM1392092	ফটো উপলব্ধ
নাম : ছাহাব আলী পিতাৰ নাম: গোলাপ সেখ ঘৰ নং : 114 বয়স : 23 লিঙ্গ : পুৰুষ			নাম : বুকিয়া খাতুন স্বামীৰ নাম: নুৰ আমীন ঘৰ নং : 114 বয়স : 22 লিঙ্গ : মহিলা			নাম : ময়মুনা স্বামীৰ নাম: বদৰ ঘৰ নং : ১১৫ বয়স : 80 লিঙ্গ : মহিলা		



211	FCM1392105	ফটো উপলব্ধ	212	FCM1392161	ফটো উপলব্ধ	213	FCM0662692	ফটো উপলব্ধ
নাম : মহিম আলী পিতাৰ নাম: বদৰ আলী ঘৰ নং : ১১৫ বয়স : 57 লিঙ্গ : পুৰুষ			নাম : বিবি হাওৱা পিতাৰ নাম: মহিম আলী ঘৰ নং : ১১৫ বয়স : 47 লিঙ্গ : মহিলা			নাম : বৌচান আফতাৰা বেগম স্বামীৰ নাম: হাফিজুৰ ৰহমান ঘৰ নং : 115 বয়স : 26 লিঙ্গ : মহিলা		
214	FCM0605709	ফটো উপলব্ধ	215	OIF0164103	ফটো উপলব্ধ	216	FCM1392207	ফটো উপলব্ধ
নাম : হাফিজুৰ ৰহমান পিতাৰ নাম: মহিম আলী ঘৰ নং : 115 বয়স : 25 লিঙ্গ : পুৰুষ			নাম : হামিদুৰ ৰহমান পিতাৰ নাম: মহিম আলী ঘৰ নং : 115 বয়স : 24 লিঙ্গ : পুৰুষ			নাম : হাজেৰা খাতুন স্বামীৰ নাম: নায়েব ঘৰ নং : ১১৬ বয়স : 63 লিঙ্গ : মহিলা		
217	FCM1392218	ফটো উপলব্ধ	218	FCM1392230	ফটো উপলব্ধ	219	FCM0243998	ফটো উপলব্ধ
নাম : হাইদৰ আলী পিতাৰ নাম: নায়েব ঘৰ নং : ১১৬ বয়স : 46 লিঙ্গ : পুৰুষ			নাম : ডালিমিন নেচা স্বামীৰ নাম: হাইদৰ আলী ঘৰ নং : ১১৬ বয়স : 40 লিঙ্গ : মহিলা			নাম : ছৈয়াদ খান পিতাৰ নাম: সাহেব খান ঘৰ নং : ১১৬ বয়স : 33 লিঙ্গ : পুৰুষ		
220	FCM0244186	ফটো উপলব্ধ	221	FCM2284081	ফটো উপলব্ধ	222	OIF0119750	ফটো উপলব্ধ
নাম : নুৰেদা খাতুন স্বামীৰ নাম: ছৈয়াদ খান ঘৰ নং : ১১৬ বয়স : 28 লিঙ্গ : মহিলা			নাম : মজিবৰ খান পিতাৰ নাম: ছৈয়াদ খান ঘৰ নং : 116 বয়স : 24 লিঙ্গ : পুৰুষ			নাম : জেছমিনা বেগম স্বামীৰ নাম: মজিবৰ খান ঘৰ নং : 116 বয়স : 21 লিঙ্গ : মহিলা		
223	FCM1392252	ফটো উপলব্ধ	224	FCM1392263	ফটো উপলব্ধ	225	FCM1392274	ফটো উপলব্ধ
নাম : আজিৰন বেওৱা স্বামীৰ নাম: ভিক্ৰ ঘৰ নং : ১১৭ বয়স : 80 লিঙ্গ : মহিলা			নাম : হজৰত পিতাৰ নাম: ভিক্ৰ ঘৰ নং : ১১৭ বয়স : 60 লিঙ্গ : পুৰুষ			নাম : ফিৰজা স্বামীৰ নাম: হজৰত ঘৰ নং : ১১৭ বয়স : 53 লিঙ্গ : মহিলা		
226	FCM1392285	ফটো উপলব্ধ	227	FCM1392296	ফটো উপলব্ধ	228	FCM1392309	ফটো উপলব্ধ
নাম : মণ্টাজ পিতাৰ নাম: ভিক্ৰ ঘৰ নং : ১১৭ বয়স : 45 লিঙ্গ : পুৰুষ			নাম : পোলেছা বেগম স্বামীৰ নাম: আজাদ আলী ঘৰ নং : ১১৭ বয়স : 44 লিঙ্গ : মহিলা			নাম : ইৰভান নেচা স্বামীৰ নাম: মণ্টাজ ঘৰ নং : ১১৭ বয়স : 43 লিঙ্গ : মহিলা		
229	FCM0244566	ফটো উপলব্ধ	230	FCM0526269	ফটো উপলব্ধ	231	FCM0218206	ফটো উপলব্ধ
নাম : সুৰজ আলী পিতাৰ নাম: হজৰত ঘৰ নং : ১১৭ বয়স : 30 লিঙ্গ : পুৰুষ			নাম : আজিৰন নেছা পিতাৰ নাম: সুৰজ আলী ঘৰ নং : 117 বয়স : 29 লিঙ্গ : মহিলা			নাম : হুছেইন আলী পিতাৰ নাম: আজাদ আলী ঘৰ নং : ১১৭ বয়স : 28 লিঙ্গ : পুৰুষ		
232	FCM0606202	ফটো উপলব্ধ	# 233	FCM0526202	ফটো উপলব্ধ	234	FCM2306280	ফটো উপলব্ধ
নাম : সূৰ্য্য ভান স্বামীৰ নাম: হুছেইন আলী ঘৰ নং : 117 বয়স : 27 লিঙ্গ : মহিলা			নাম : শৰিফ আলী পিতাৰ নাম: হজৰত ঘৰ নং : 117 বয়স : 26 লিঙ্গ : পুৰুষ			নাম : ওচমান গুনি পিতাৰ নাম: মণ্টাজ আলী ঘৰ নং : 117 বয়স : 22 লিঙ্গ : পুৰুষ		
235	OIF0014621	ফটো উপলব্ধ	236	OIF0032508	ফটো উপলব্ধ	237	OIF0141440	ফটো উপলব্ধ
নাম : ছাইবুদ্দিন পিতাৰ নাম: হজৰত আলী ঘৰ নং : 117 বয়স : 22 লিঙ্গ : পুৰুষ			নাম : আবেদা বেগম স্বামীৰ নাম: শৰিফ ঘৰ নং : 117 বয়স : 20 লিঙ্গ : মহিলা			নাম : তাকমিনা খাতুন স্বামীৰ নাম: ছাইবুদ্দিন ঘৰ নং : 117 বয়স : 19 লিঙ্গ : মহিলা		
238	FCM1392321	ফটো উপলব্ধ	239	FCM1353242	ফটো উপলব্ধ	240	FCM1392343	ফটো উপলব্ধ
নাম : চুমজান স্বামীৰ নাম: আলফাজ ঘৰ নং : ১১৮ বয়স : 70 লিঙ্গ : মহিলা			নাম : হানিফ আলী পিতাৰ নাম: আলফাজ সেখ ঘৰ নং : 118 বয়স : 57 লিঙ্গ : পুৰুষ			নাম : হাছমত পিতাৰ নাম: আলফাজ ঘৰ নং : ১১৮ বয়স : 50 লিঙ্গ : পুৰুষ		



241	FCM1392365	ফটো উপলব্ধ	242	FCM1392354	ফটো উপলব্ধ	243	FCM1392376	ফটো উপলব্ধ
নাম : এজেদা খাতুন স্বামীৰ নাম: হানিফ আলী ঘৰ নং : ১১৮ বয়স : 47 লিঙ্গ : মহিলা			নাম : হাবিজল ইচলাম পিতাৰ নাম: আলফাজ ঘৰ নং : ১১৮ বয়স : 46 লিঙ্গ : পুৰুষ			নাম : গোলাপী বেগম স্বামীৰ নাম: হাছমত ঘৰ নং : ১১৮ বয়স : 46 লিঙ্গ : মহিলা		
244	FCM1353234	ফটো উপলব্ধ	245	FCM1392387	ফটো উপলব্ধ	246	FCM1392398	ফটো উপলব্ধ
নাম : হাবেজ আলী পিতাৰ নাম: আলফাজ সেখ ঘৰ নং : 118 বয়স : 40 লিঙ্গ : পুৰুষ			নাম : হালিমন স্বামীৰ নাম: হাবিজল ঘৰ নং : ১১৮ বয়স : 39 লিঙ্গ : মহিলা			নাম : হালিমা বেগম পিতাৰ নাম: আলফাজ আলী ঘৰ নং : ১১৮ বয়স : 38 লিঙ্গ : মহিলা		
247	FCM1772342	ফটো উপলব্ধ	248	FCM1394510	ফটো উপলব্ধ	249	FCM0018895	ফটো উপলব্ধ
নাম : আয়নাল হক পিতাৰ নাম: আলফাজ সেখ ঘৰ নং : 118 বয়স : 34 লিঙ্গ : পুৰুষ			নাম : ছবিলা খাতুন স্বামীৰ নাম: হাবেজ আলী ঘৰ নং : ১১৮ বয়স : 33 লিঙ্গ : মহিলা			নাম : আবুছামা হক পিতাৰ নাম: হানিফ ঘৰ নং : 118 বয়স : 31 লিঙ্গ : পুৰুষ		
250	FCM1772359	ফটো উপলব্ধ	251	FCM0019067	ফটো উপলব্ধ	252	FCM0018549	ফটো উপলব্ধ
নাম : মাজেদা বেগম স্বামীৰ নাম: আয়নাল হক ঘৰ নং : 118 বয়স : 30 লিঙ্গ : মহিলা			নাম : আব্দুল বেজাক পিতাৰ নাম: হানিফ আলী ঘৰ নং : 118 বয়স : 29 লিঙ্গ : পুৰুষ			নাম : বুকিয়া বেগম স্বামীৰ নাম: আব্দুল বেজাক ঘৰ নং : 118 বয়স : 28 লিঙ্গ : মহিলা		
253	FCM0380972	ফটো উপলব্ধ	254	FCM2279883	ফটো উপলব্ধ	255	OIF0102301	ফটো উপলব্ধ
নাম : ছাইদল ইছলাম পিতাৰ নাম: হাছমত আলী ঘৰ নং : ১১৮ বয়স : 27 লিঙ্গ : পুৰুষ			নাম : ছালাম শেখ পিতাৰ নাম: হানিফ আলী ঘৰ নং : 118 বয়স : 26 লিঙ্গ : পুৰুষ			নাম : তাজিনা বেগম পিতাৰ নাম: হাছমত আলী ঘৰ নং : 118 বয়স : 24 লিঙ্গ : মহিলা		
256	FCM2307650	ফটো উপলব্ধ	257	OIF0102293	ফটো উপলব্ধ	258	OIF0163410	ফটো উপলব্ধ
নাম : আমেনা খাতুন পিতাৰ নাম: হানিফ আলী ঘৰ নং : 118 বয়স : 22 লিঙ্গ : মহিলা			নাম : আজিজল হক পিতাৰ নাম: হাছমত আলী ঘৰ নং : 118 বয়স : 21 লিঙ্গ : পুৰুষ			নাম : ছাইফুল আলী পিতাৰ নাম: হানিফ আলী ঘৰ নং : 118 বয়স : 21 লিঙ্গ : পুৰুষ		
259	OIF0081836	ফটো উপলব্ধ	260	FCM1392434	ফটো উপলব্ধ	261	FCM1394087	ফটো উপলব্ধ
নাম : ছুলতানা বেগম স্বামীৰ নাম: ছালাম শেখ ঘৰ নং : 118 বয়স : 19 লিঙ্গ : মহিলা			নাম : ফৰকনি স্বামীৰ নাম: আয়েব আলী ঘৰ নং : ১১৯ বয়স : 81 লিঙ্গ : মহিলা			নাম : মাইবেনী বেওৱা পিতাৰ নাম: আয়েব আলী ঘৰ নং : ১১৯ বয়স : 50 লিঙ্গ : মহিলা		
262	FCM1392445	ফটো উপলব্ধ	263	FCM1392467	ফটো উপলব্ধ	264	FCM1392456	ফটো উপলব্ধ
নাম : মালেক আলী পিতাৰ নাম: আয়েব আলী ঘৰ নং : ১১৯ বয়স : 48 লিঙ্গ : পুৰুষ			নাম : ছকতান নেছা পিতাৰ নাম: আয়েব আলী ঘৰ নং : ১১৯ বয়স : 41 লিঙ্গ : মহিলা			নাম : চামফুল বেগম স্বামীৰ নাম: মালেক আলী ঘৰ নং : ১১৯ বয়স : 38 লিঙ্গ : মহিলা		
265	FCM0526020	ফটো উপলব্ধ	266	FCM1625433	ফটো উপলব্ধ	E 267	FCM1392489	ফটো উপলব্ধ
নাম : চান মিঞা পিতাৰ নাম: মালেক আলী ঘৰ নং : 119 বয়স : 25 লিঙ্গ : পুৰুষ			নাম : লাল মিঞা পিতাৰ নাম: মালেক আলী ঘৰ নং : 119 বয়স : 22 লিঙ্গ : পুৰুষ			নাম : পাতানী স্বামীৰ নাম: চাহেব ঘৰ নং : ১২০ বয়স : ৭০ লিঙ্গ : মহিলা		
268	FCM1392490	ফটো উপলব্ধ	269	FCM1392503	ফটো উপলব্ধ	270	FCM1392514	ফটো উপলব্ধ
নাম : পাতাবু পিতাৰ নাম: চাহেব ঘৰ নং : ১২০ বয়স : 53 লিঙ্গ : পুৰুষ			নাম : বিল্লাল পিতাৰ নাম: চাহাব আলী ঘৰ নং : ১২০ বয়স : 48 লিঙ্গ : পুৰুষ			নাম : চান্দভান স্বামীৰ নাম: পাতাবু ঘৰ নং : ১২০ বয়স : 47 লিঙ্গ : মহিলা		



271	FCM1392536	ফটো উপলব্ধ	নাম : ছোবাহান আলী পিতাৰ নাম: ছাহেব আলী ঘৰ নং : ১২০ বয়স : 46 লিঙ্গ : পুৰুষ	272	FCM1392525	ফটো উপলব্ধ	নাম : গোলোছা বেগম স্বামীৰ নাম: বিল্লাল হক ঘৰ নং : ১২০ বয়স : 44 লিঙ্গ : মহিলা	273	FCM1392547	ফটো উপলব্ধ	নাম : মহিৰন নেচা স্বামীৰ নাম: ছোবাহান আলী ঘৰ নং : ১২০ বয়স : 40 লিঙ্গ : মহিলা
274	FCM1392558	ফটো উপলব্ধ	নাম : মজিবৰ বহমান পিতাৰ নাম: ছাহেব আলী ঘৰ নং : ১২০ বয়স : 38 লিঙ্গ : পুৰুষ	275	FCM1394098	ফটো উপলব্ধ	নাম : আমিনা খাতুন স্বামীৰ নাম: মজিবৰ বহমান ঘৰ নং : ১২০ বয়স : 38 লিঙ্গ : মহিলা	276	FCM0021659	ফটো উপলব্ধ	নাম : ছাহাজাৰান আলি পিতাৰ নাম: পাতৰু ঘৰ নং : 120 বয়স : 30 লিঙ্গ : পুৰুষ
277	FCM0423061	ফটো উপলব্ধ	নাম : মেৰিনা বেগম স্বামীৰ নাম: শাহজাহান আলী ঘৰ নং : 120 বয়স : 25 লিঙ্গ : মহিলা	278	FCM1808252	ফটো উপলব্ধ	নাম : জৰিনা খাতুন স্বামীৰ নাম: বিল্লাল ঘৰ নং : 120 বয়স : 25 লিঙ্গ : মহিলা	279	FCM0649830	ফটো উপলব্ধ	নাম : শ্বহাজামাল আলী পিতাৰ নাম: পতৰু ঘৰ নং : 120 বয়স : 24 লিঙ্গ : পুৰুষ
280	OIF0116699	ফটো উপলব্ধ	নাম : তাৰাভান বেগম স্বামীৰ নাম: শাহজাহান আলী ঘৰ নং : 120 বয়স : 24 লিঙ্গ : মহিলা	281	OIF0050955	ফটো উপলব্ধ	নাম : নূৰ আলী পিতাৰ নাম: পাতৰু ঘৰ নং : 120 বয়স : 22 লিঙ্গ : পুৰুষ	282	OIF0031997	ফটো উপলব্ধ	নাম : সাজদুল ইছলাম পিতাৰ নাম: পাতৰু ঘৰ নং : 120 বয়স : 21 লিঙ্গ : পুৰুষ
283	OIF0163428	ফটো উপলব্ধ	নাম : আজিজুৰ হক পিতাৰ নাম: মজিবৰ বহমান ঘৰ নং : 120 বয়স : 19 লিঙ্গ : পুৰুষ	284	OIF0164079	ফটো উপলব্ধ	নাম : ছফিকুল হক পিতাৰ নাম: পাতৰু ঘৰ নং : 120 বয়স : 19 লিঙ্গ : পুৰুষ	285	FCM1392570	ফটো উপলব্ধ	নাম : ছকীনা স্বামীৰ নাম: আব্দুল খালেক ঘৰ নং : ১২১ বয়স : 57 লিঙ্গ : মহিলা
286	OIF0097782	ফটো উপলব্ধ	নাম : ছোৰাফ আলী পিতাৰ নাম: আব্দুল খালেক ঘৰ নং : 121 বয়স : 39 লিঙ্গ : পুৰুষ	287	FCM1392616	ফটো উপলব্ধ	নাম : হনুফা বেগম স্বামীৰ নাম: ছোৰাফ আলী ঘৰ নং : ১২১ বয়স : 37 লিঙ্গ : মহিলা	288	FCM1392638	ফটো উপলব্ধ	নাম : ছোবান আলী পিতাৰ নাম: আব্দুল খালেক ঘৰ নং : ১২১ বয়স : 37 লিঙ্গ : পুৰুষ
289	FCM1392627	ফটো উপলব্ধ	নাম : ছাইফুদ্দিন আহমেদ পিতাৰ নাম: আব্দুল খালেক ঘৰ নং : ১২১ বয়স : 36 লিঙ্গ : পুৰুষ	290	FCM1392649	ফটো উপলব্ধ	নাম : আফিজা বেগম স্বামীৰ নাম: ছোবান আলী ঘৰ নং : ১২১ বয়স : 34 লিঙ্গ : মহিলা	291	FCM1392650	ফটো উপলব্ধ	নাম : ছোৰভান নেছা স্বামীৰ নাম: ছাইফুদ্দিন আহমেদ ঘৰ নং : ১২১ বয়স : 34 লিঙ্গ : মহিলা
292	OIF0116681	ফটো উপলব্ধ	নাম : তাহেৰ আলী পিতাৰ নাম: আব্দুল খালেক ঘৰ নং : 121 বয়স : 33 লিঙ্গ : পুৰুষ	293	FCM1392661	ফটো উপলব্ধ	নাম : ৰফিকুল ইছলাম পিতাৰ নাম: আব্দুল হানিফ ঘৰ নং : ১২১ বয়স : 31 লিঙ্গ : পুৰুষ	294	FCM1394532	ফটো উপলব্ধ	নাম : চাহাৰ আলী পিতাৰ নাম: আব্দুল খালেক ঘৰ নং : ১২১ বয়স : 29 লিঙ্গ : পুৰুষ
295	FCM0022517	ফটো উপলব্ধ	নাম : ছাফিয়া খাতুন স্বামীৰ নাম: তাহেৰ আলী ঘৰ নং : 121 বয়স : 28 লিঙ্গ : মহিলা	296	FCM0531558	ফটো উপলব্ধ	নাম : বিলকিচ বেগম স্বামীৰ নাম: চাহাৰ আলী ঘৰ নং : 121 বয়স : 28 লিঙ্গ : মহিলা	297	FCM0645895	ফটো উপলব্ধ	নাম : আব্বাছ আলী পিতাৰ নাম: আব্দুল খালেক ঘৰ নং : 121 বয়স : 24 লিঙ্গ : পুৰুষ
298	FCM2305076	ফটো উপলব্ধ	নাম : মাইনল হক পিতাৰ নাম: চবৰ আলী ঘৰ নং : 121 বয়স : 22 লিঙ্গ : পুৰুষ	299	OIF0160846	ফটো উপলব্ধ	নাম : আলতি বেগম স্বামীৰ নাম: সুৰুজ আলী ঘৰ নং : 121 বয়স : 21 লিঙ্গ : মহিলা	300	OIF0060129	ফটো উপলব্ধ	নাম : ছুৰুজ আলী পিতাৰ নাম: ছাইফুদ্দিন আহমেদ ঘৰ নং : 121 বয়স : 20 লিঙ্গ : পুৰুষ



301	OIF0103994	ফটো উপলব্ধ	নাম : ফাতেমা খাতুন স্বামীৰ নাম: মইনালি হক ঘৰ নং : 121 বয়স : 19 লিঙ্গ : মহিলা	302	FCM1392672	ফটো উপলব্ধ	নাম : বহিমা স্বামীৰ নাম: অমিৰ সেখ ঘৰ নং : 122 বয়স : 92 লিঙ্গ : মহিলা	303	FCM1392683	ফটো উপলব্ধ	নাম : ইমান আলী পিতাৰ নাম: অমিৰ সেখ ঘৰ নং : 122 বয়স : 52 লিঙ্গ : পুৰুষ
304	FCM1392694	ফটো উপলব্ধ	নাম : বংমলা স্বামীৰ নাম: ইমান আলী ঘৰ নং : 122 বয়স : 44 লিঙ্গ : মহিলা	305	FCM0647305	ফটো উপলব্ধ	নাম : নূৰ মহাম্মদ পিতাৰ নাম: ইমান আলী ঘৰ নং : 122 বয়স : 26 লিঙ্গ : পুৰুষ	306	OIF0137828	ফটো উপলব্ধ	নাম : ইনামুল হক পিতাৰ নাম: ইমান আলী ঘৰ নং : 122 বয়স : 22 লিঙ্গ : পুৰুষ
307	OIF0137810	ফটো উপলব্ধ	নাম : নূৰ আলী পিতাৰ নাম: ইমান আলী ঘৰ নং : 122 বয়স : 20 লিঙ্গ : পুৰুষ	308	FCM2309110	ফটো উপলব্ধ	নাম : মাজনী বেগম পিতাৰ নাম: জাকিৰ হুছেইন ঘৰ নং : 122 বয়স : 20 লিঙ্গ : মহিলা	309	OIF0148767	ফটো উপলব্ধ	নাম : ইয়াছমিন আৰা বেগম পিতাৰ নাম: ইমান আলী ঘৰ নং : 122 বয়স : 19 লিঙ্গ : মহিলা
310	FCM1392718	ফটো উপলব্ধ	নাম : জবেদা পিতাৰ নাম: বহীৰ ঘৰ নং : 123 বয়স : 60 লিঙ্গ : মহিলা	311	FCM1392707	ফটো উপলব্ধ	নাম : মমতা স্বামীৰ নাম: আব্দুল বহমান ঘৰ নং : 123 বয়স : 58 লিঙ্গ : মহিলা	312	FCM1392729	ফটো উপলব্ধ	নাম : হাছেন পিতাৰ নাম: বহীৰ ঘৰ নং : 123 বয়স : 54 লিঙ্গ : পুৰুষ
E 313	FCM1392730	ফটো উপলব্ধ	নাম : বেজিয়া স্বামীৰ নাম: হাছেন ঘৰ নং : 123 বয়স : 51 লিঙ্গ : মহিলা	314	FCM1392741	ফটো উপলব্ধ	নাম : এমডি মানিক আলী পিতাৰ নাম: আব্দুল বহমান ঘৰ নং : 123 বয়স : 38 লিঙ্গ : পুৰুষ	315	FCM1394101	ফটো উপলব্ধ	নাম : মালেনছা বেগম স্বামীৰ নাম: মানিক আলী ঘৰ নং : 123 বয়স : 31 লিঙ্গ : মহিলা
316	FCM0023846	ফটো উপলব্ধ	নাম : ইছলামুদ্দিন আহমেদ পিতাৰ নাম: আব্দুল বহমান ঘৰ নং : 123 বয়স : 28 লিঙ্গ : পুৰুষ	317	FCM0380477	ফটো উপলব্ধ	নাম : কুলছন নেছা স্বামীৰ নাম: ইছলামুদ্দিন আহমেদ ঘৰ নং : 123 বয়স : 27 লিঙ্গ : মহিলা	318	FCM0381186	ফটো উপলব্ধ	নাম : বাহাৰুল ইছলাম পিতাৰ নাম: হাছেন - ঘৰ নং : 123 বয়স : 26 লিঙ্গ : পুৰুষ
319	FCM0363861	ফটো উপলব্ধ	নাম : জিয়াৰুল হক পিতাৰ নাম: আব্দুল বহমান ঘৰ নং : 123 বয়স : 26 লিঙ্গ : পুৰুষ	320	FCM1179647	ফটো উপলব্ধ	নাম : মধমালা খাতুন স্বামীৰ নাম: জিয়াৰুল হক ঘৰ নং : 123 বয়স : 24 লিঙ্গ : মহিলা	321	FCM1392774	ফটো উপলব্ধ	নাম : আমিৰন স্বামীৰ নাম: নোচাদ ঘৰ নং : 128 বয়স : 48 লিঙ্গ : মহিলা
# 322	FCM0501601	ফটো উপলব্ধ	নাম : যমুনা বেগম স্বামীৰ নাম: চোকত আলি ঘৰ নং : 519 বয়স : 30 লিঙ্গ : মহিলা	323	FCM1553494	ফটো উপলব্ধ	নাম : আনৱাৰ আলী পিতাৰ নাম: নোছাদ আলী ঘৰ নং : 124 বয়স : 27 লিঙ্গ : পুৰুষ	324	FCM0422717	ফটো উপলব্ধ	নাম : আমিৰুল হক পিতাৰ নাম: নোছাদ ঘৰ নং : 124 বয়স : 26 লিঙ্গ : পুৰুষ
325	OIF0083238	ফটো উপলব্ধ	নাম : হালিমা খন্দকাৰ স্বামীৰ নাম: আনৱাৰ আলী ঘৰ নং : 124 বয়স : 25 লিঙ্গ : মহিলা	326	OIF0053587	ফটো উপলব্ধ	নাম : ওমৰ আলী পিতাৰ নাম: নোসাদ ঘৰ নং : 124 বয়স : 24 লিঙ্গ : পুৰুষ	327	OIF0053595	ফটো উপলব্ধ	নাম : ইজিভান খাতুন স্বামীৰ নাম: ওমৰ ঘৰ নং : 124 বয়স : 21 লিঙ্গ : মহিলা
328	FCM1392809	ফটো উপলব্ধ	নাম : ফকীৰ পিতাৰ নাম: জহিৰদিন ঘৰ নং : 125 বয়স : 51 লিঙ্গ : পুৰুষ	329	FCM1392785	ফটো উপলব্ধ	নাম : কাদিৰ আলী পিতাৰ নাম: জহিৰদিন ঘৰ নং : 125 বয়স : 47 লিঙ্গ : পুৰুষ	330	FCM1392810	ফটো উপলব্ধ	নাম : আমিনা স্বামীৰ নাম: ফকীৰ ঘৰ নং : 125 বয়স : 45 লিঙ্গ : মহিলা



331 নাম : ছাহাৰা বেগম স্বামীৰ নাম : কাদিৰ আলী ঘৰ নং : ১২৫ বয়স : 42 লিঙ্গ : মহিলা	FCM1392796 ফটো উপলব্ধ	332 নাম : মজিদ আলী পিতাৰ নাম : জাহিৰদিন ঘৰ নং : ১২৫ বয়স : 39 লিঙ্গ : পুৰুষ	FCM1392832 ফটো উপলব্ধ	333 নাম : ছহিদ আলী পিতাৰ নাম : জাহিৰদিন ঘৰ নং : ১২৫ বয়স : 35 লিঙ্গ : পুৰুষ	FCM1392821 ফটো উপলব্ধ
334 নাম : পাহিৰন নেছা স্বামীৰ নাম : মজিদ আলী ঘৰ নং : 125 বয়স : 35 লিঙ্গ : মহিলা	FCM0024877 ফটো উপলব্ধ	335 নাম : বাহিৰন নেছা স্বামীৰ নাম : ছহিদ আলী ঘৰ নং : 125 বয়স : 31 লিঙ্গ : মহিলা	FCM0513929 ফটো উপলব্ধ	336 নাম : হাবেজ আলী পিতাৰ নাম : ফকীৰ আলী ঘৰ নং : ১২৫ বয়স : 30 লিঙ্গ : পুৰুষ	FCM1394543 ফটো উপলব্ধ
337 নাম : ফুলেছা বেগম স্বামীৰ নাম : হাবেজ আলী ঘৰ নং : 125 বয়স : 29 লিঙ্গ : মহিলা	FCM1492933 ফটো উপলব্ধ	338 নাম : ছাহাৰ আলী পিতাৰ নাম : কাদিৰ আলী ঘৰ নং : 125 বয়স : 26 লিঙ্গ : পুৰুষ	FCM0527671 ফটো উপলব্ধ	339 নাম : অসমা খাতুন পিতাৰ নাম : আহাদ আলী ঘৰ নং : 125 বয়স : 25 লিঙ্গ : মহিলা	FCM0599670 ফটো উপলব্ধ
340 নাম : তাহেৰ আলী পিতাৰ নাম : কাদিৰ আলী ঘৰ নং : 125 বয়স : 24 লিঙ্গ : পুৰুষ	FCM0699991 ফটো উপলব্ধ	341 নাম : ছাৰ্জিনা খাতুন স্বামীৰ নাম : ছাহাৰ আলী ঘৰ নং : 125 বয়স : 23 লিঙ্গ : মহিলা	FCM2310605 ফটো উপলব্ধ	342 নাম : আৰ্জিনা বেগম স্বামীৰ নাম : আবুল হুছেইন ঘৰ নং : 125 বয়স : 23 লিঙ্গ : মহিলা	OIF0130351 ফটো উপলব্ধ
343 নাম : আবুল হুছেইন পিতাৰ নাম : ফকীৰ ঘৰ নং : 125 বয়স : 22 লিঙ্গ : পুৰুষ	OIF0126961 ফটো উপলব্ধ	344 নাম : জেছমিনা বেগম স্বামীৰ নাম : তাহেৰ আলী ঘৰ নং : 125 বয়স : 22 লিঙ্গ : মহিলা	OIF0131730 ফটো উপলব্ধ	345 নাম : সুমি বেগম স্বামীৰ নাম : ছাইফুল ইছলাম ঘৰ নং : 125 বয়স : 21 লিঙ্গ : মহিলা	OIF0138677 ফটো উপলব্ধ
346 নাম : ছাইফুল ইছলাম পিতাৰ নাম : কাদিৰ আলী ঘৰ নং : 125 বয়স : 21 লিঙ্গ : পুৰুষ	OIF0138719 ফটো উপলব্ধ	347 নাম : জোমৰ আলী পিতাৰ নাম : জাহিৰদিন ঘৰ নং : ১২৬ বয়স : 62 লিঙ্গ : পুৰুষ	FCM1392843 ফটো উপলব্ধ	348 নাম : মেন্দী স্বামীৰ নাম : জোমৰ আলী ঘৰ নং : ১২৬ বয়স : 57 লিঙ্গ : মহিলা	FCM1392854 ফটো উপলব্ধ
349 নাম : মইনুদ্দিন আলি পিতাৰ নাম : জোমৰ আলি ঘৰ নং : ১২৬ বয়স : 38 লিঙ্গ : পুৰুষ	FCM1392865 ফটো উপলব্ধ	350 নাম : হৈনুদ্দিন পিতাৰ নাম : জোমৰ ঘৰ নং : ১২৬ বয়স : 38 লিঙ্গ : পুৰুষ	FCM1392876 ফটো উপলব্ধ	351 নাম : মজিৰন স্বামীৰ নাম : মইনুদ্দিন আলী ঘৰ নং : ১২৬ বয়স : 38 লিঙ্গ : মহিলা	FCM1392887 ফটো উপলব্ধ
352 নাম : ভান স্বামীৰ নাম : হৈনুদ্দিন ঘৰ নং : ১২৬ বয়স : 37 লিঙ্গ : মহিলা	FCM1392898 ফটো উপলব্ধ	353 নাম : শুকুৰ আলী পিতাৰ নাম : জোমৰ আলী ঘৰ নং : ১২৬ বয়স : 31 লিঙ্গ : পুৰুষ	FCM0380345 ফটো উপলব্ধ	354 নাম : জোচনাৰা বেগম স্বামীৰ নাম : শুকুৰ আলী ঘৰ নং : 126 বয়স : 29 লিঙ্গ : মহিলা	FCM0528638 ফটো উপলব্ধ
355 নাম : আহাজুদ্দিন পিতাৰ নাম : বচীৰ ঘৰ নং : ১২৭ বয়স : 74 লিঙ্গ : পুৰুষ	FCM1392901 ফটো উপলব্ধ	356 নাম : তাৰাভান স্বামীৰ নাম : আহাজুদ্দিন ঘৰ নং : ১২৭ বয়স : 62 লিঙ্গ : মহিলা	FCM1392912 ফটো উপলব্ধ	357 নাম : তাহেৰ আলি পিতাৰ নাম : আহাজুদ্দিন ঘৰ নং : ১২৭ বয়স : 38 লিঙ্গ : পুৰুষ	FCM1392923 ফটো উপলব্ধ
358 নাম : তহিৰন নেছা স্বামীৰ নাম : তাহেৰ আলী ঘৰ নং : 127 বয়স : 34 লিঙ্গ : মহিলা	FCM0532515 ফটো উপলব্ধ	359 নাম : আহাদ আলী পিতাৰ নাম : আহাজুদ্দিন ঘৰ নং : ১২৭ বয়স : 29 লিঙ্গ : পুৰুষ	FCM1394554 ফটো উপলব্ধ	360 নাম : আছিয়া খাতুন স্বামীৰ নাম : আহাদ আলী ঘৰ নং : 127 বয়স : 26 লিঙ্গ : মহিলা	FCM1225952 ফটো উপলব্ধ



<p>E 361 FCM1392945</p> <p>নাম : জুল হক পিতাৰ নাম: মজিবুদ্দীন শেখ ঘৰ নং : ১২৮ বয়স : 63 লিঙ্গ : পুৰুষ</p> <p>ফটো উপলব্ধ</p>	<p>362 FCM1392956</p> <p>নাম : জামিৰন স্বামীৰ নাম: জুল হক ঘৰ নং : ১২৮ বয়স : 53 লিঙ্গ : মহিলা</p> <p>ফটো উপলব্ধ</p>	<p>363 FCM0381319</p> <p>নাম : জাহিৰুল ইছলাম পিতাৰ নাম: জুল হক ঘৰ নং : ১২৮ বয়স : 28 লিঙ্গ : পুৰুষ</p> <p>ফটো উপলব্ধ</p>
<p>364 OIF0086744</p> <p>নাম : অজফা বেগম পিতাৰ নাম: জুল হক ঘৰ নং : 128 বয়স : 22 লিঙ্গ : মহিলা</p> <p>ফটো উপলব্ধ</p>	<p>365 OIF0084624</p> <p>নাম : বুছিয়া খাতুন স্বামীৰ নাম: জাহিৰুল ইছলাম ঘৰ নং : 128 বয়স : 21 লিঙ্গ : মহিলা</p> <p>ফটো উপলব্ধ</p>	<p># 366 FCM1392978</p> <p>নাম : আমছেৰ আলী পিতাৰ নাম: আব্দুল জলীল ঘৰ নং : ১২৯ বয়স : 74 লিঙ্গ : পুৰুষ</p> <p>ফটো উপলব্ধ</p>
<p>367 FCM1392990</p> <p>নাম : মতিবৰ বহমান পিতাৰ নাম: আমছেৰ আলী ঘৰ নং : ১২৯ বয়স : 44 লিঙ্গ : পুৰুষ</p> <p>ফটো উপলব্ধ</p>	<p># 368 FCM1393006</p> <p>নাম : লাল মিঞা পিতাৰ নাম: আমছেৰ আলী ঘৰ নং : ১২৯ বয়স : 43 লিঙ্গ : পুৰুষ</p> <p>ফটো উপলব্ধ</p>	<p>369 FCM1393017</p> <p>নাম : ছাহিতন স্বামীৰ নাম: লাল মিঞা ঘৰ নং : ১২৯ বয়স : 37 লিঙ্গ : মহিলা</p> <p>ফটো উপলব্ধ</p>
<p>370 FCM0027599</p> <p>নাম : আক্কাছ আলি পিতাৰ নাম: আবুল হুছেইন ঘৰ নং : 129 বয়স : 35 লিঙ্গ : পুৰুষ</p> <p>ফটো উপলব্ধ</p>	<p>371 FCM0027847</p> <p>নাম : আমিৰন নেছা স্বামীৰ নাম: আক্কাছ আলি ঘৰ নং : 129 বয়স : 29 লিঙ্গ : মহিলা</p> <p>ফটো উপলব্ধ</p>	<p>#2 372 FCM0499707</p> <p>নাম : জামাল বাদশা পিতাৰ নাম: বহমত আলী ঘৰ নং : 525 বয়স : 26 লিঙ্গ : পুৰুষ</p> <p>ফটো উপলব্ধ</p>
<p>#2 373 FCM0607341</p> <p>নাম : লালবাবু সেখ পিতাৰ নাম: দিন্দাৰ আলী ঘৰ নং : 525 বয়স : 25 লিঙ্গ : পুৰুষ</p> <p>ফটো উপলব্ধ</p>	<p>374 FCM1393175</p> <p>নাম : ফতীৰন বেওৱা স্বামীৰ নাম: আব্দুল ঘৰ নং : ১৩২ বয়স : 70 লিঙ্গ : মহিলা</p> <p>ফটো উপলব্ধ</p>	<p>375 FCM1393186</p> <p>নাম : ফজৰ পিতাৰ নাম: আব্দুল ঘৰ নং : ১৩২ বয়স : 55 লিঙ্গ : পুৰুষ</p> <p>ফটো উপলব্ধ</p>
<p>376 FCM1393197</p> <p>নাম : বিবি হাৱা স্বামীৰ নাম: ফজৰ আলি ঘৰ নং : ১৩২ বয়স : 36 লিঙ্গ : মহিলা</p> <p>ফটো উপলব্ধ</p>	<p>377 FCM0505198</p> <p>নাম : হাবি উদ্দিন পিতাৰ নাম: ফজৰ ঘৰ নং : 132 বয়স : 31 লিঙ্গ : পুৰুষ</p> <p>ফটো উপলব্ধ</p>	<p>378 FCM0505131</p> <p>নাম : হাজিমুদ্দিন আলী পিতাৰ নাম: ফজৰ ঘৰ নং : 132 বয়স : 29 লিঙ্গ : পুৰুষ</p> <p>ফটো উপলব্ধ</p>
<p>379 OIF0093161</p> <p>নাম : ফিৰজা খাতুন স্বামীৰ নাম: হাবি উদ্দিন ঘৰ নং : 132 বয়স : 26 লিঙ্গ : মহিলা</p> <p>ফটো উপলব্ধ</p>	<p>380 FCM1393200</p> <p>নাম : জোকাৰ সেখ পিতাৰ নাম: আতাব ঘৰ নং : ১৩৩ বয়স : 80 লিঙ্গ : পুৰুষ</p> <p>ফটো উপলব্ধ</p>	<p>381 FCM1393211</p> <p>নাম : আকীলা স্বামীৰ নাম: জোকাৰ ঘৰ নং : ১৩৩ বয়স : 65 লিঙ্গ : মহিলা</p> <p>ফটো উপলব্ধ</p>
<p>382 FCM1393222</p> <p>নাম : হামেদ আলী পিতাৰ নাম: জুব্বাৰ আলী ঘৰ নং : ১৩৩ বয়স : 42 লিঙ্গ : পুৰুষ</p> <p>ফটো উপলব্ধ</p>	<p>383 FCM1393233</p> <p>নাম : চন্দ্ৰভান নেচা স্বামীৰ নাম: হামেদ আলী ঘৰ নং : ১৩৩ বয়স : 38 লিঙ্গ : মহিলা</p> <p>ফটো উপলব্ধ</p>	<p>384 OIF0046292</p> <p>নাম : ছফিকুল হক পিতাৰ নাম: হামেদ ঘৰ নং : 133 বয়স : 22 লিঙ্গ : পুৰুষ</p> <p>ফটো উপলব্ধ</p>
<p>385 FCM1393266</p> <p>নাম : কফীলুদ্দিন পিতাৰ নাম: ফজল ঘৰ নং : ১৩৫ বয়স : 47 লিঙ্গ : পুৰুষ</p> <p>ফটো উপলব্ধ</p>	<p>386 DNB1619154</p> <p>নাম : ইজ্জতন নেছা স্বামীৰ নাম: কফীলুদ্দিন ঘৰ নং : 135 বয়স : 46 লিঙ্গ : মহিলা</p> <p>ফটো উপলব্ধ</p>	<p>387 OIF0131714</p> <p>নাম : তছিবন নেছা স্বামীৰ নাম: ছামিদুল ইছলাম ঘৰ নং : 135 বয়স : 32 লিঙ্গ : মহিলা</p> <p>ফটো উপলব্ধ</p>
<p>388 FCM0381996</p> <p>নাম : বাৰেক আলী পিতাৰ নাম: কফীলুদ্দিন উদ্দিন ঘৰ নং : ১৩৫ বয়স : 28 লিঙ্গ : পুৰুষ</p> <p>ফটো উপলব্ধ</p>	<p>389 FCM0498568</p> <p>নাম : অবিৰন নেচা পিতাৰ নাম: কফীলুদ্দিন ঘৰ নং : 135 বয়স : 25 লিঙ্গ : মহিলা</p> <p>ফটো উপলব্ধ</p>	<p>390 FCM1932896</p> <p>নাম : হাছিমত আলী পিতাৰ নাম: বনিজ উদ্দিন ঘৰ নং : 135 বয়স : 22 লিঙ্গ : পুৰুষ</p> <p>ফটো উপলব্ধ</p>



391 নাম : বাহাজুদ্দিন পিতাৰ নাম : কাফলুদ্দিন ঘৰ নং : 135 বয়স : 20 লিঙ্গ : পুৰুষ	OIF0006759 ফটো উপলব্ধ	392 নাম : সান্দৰ সেখ পিতাৰ নাম : পানাউল্লা সেখ ঘৰ নং : 136 বয়স : 90 লিঙ্গ : পুৰুষ	FCM1393302 ফটো উপলব্ধ	393 নাম : আবিদুৰ পিতাৰ নাম : সাদুল ঘৰ নং : 136 বয়স : 60 লিঙ্গ : পুৰুষ	FCM1393313 ফটো উপলব্ধ
394 নাম : ছাবেদ পিতাৰ নাম : সাদুল ঘৰ নং : 136 বয়স : 58 লিঙ্গ : পুৰুষ	FCM1393324 ফটো উপলব্ধ	395 নাম : ছাহানাৰা বেগম স্বামীৰ নাম : ছাবেদ ঘৰ নং : 136 বয়স : 55 লিঙ্গ : মহিলা	FCM1393335 ফটো উপলব্ধ	396 নাম : হাজেৰা স্বামীৰ নাম : আবিদুৰ ঘৰ নং : 136 বয়স : 53 লিঙ্গ : মহিলা	FCM1393357 ফটো উপলব্ধ
397 নাম : আমেজুদ্দিন পিতাৰ নাম : সাদুল ঘৰ নং : 136 বয়স : 52 লিঙ্গ : পুৰুষ	FCM1393368 ফটো উপলব্ধ	398 নাম : আবেজুদ্দিন পিতাৰ নাম : সাদুল ঘৰ নং : 136 বয়স : 47 লিঙ্গ : পুৰুষ	FCM1393380 ফটো উপলব্ধ	399 নাম : হাছেনা খাতুন স্বামীৰ নাম : আমেজুদ্দিন ঘৰ নং : 136 বয়স : 44 লিঙ্গ : মহিলা	FCM1393404 ফটো উপলব্ধ
400 নাম : জাহান স্বামীৰ নাম : সাদুল ঘৰ নং : 136 বয়স : 41 লিঙ্গ : মহিলা	FCM1393379 ফটো উপলব্ধ	# 401 নাম : আজাহাৰ আলী পিতাৰ নাম : সাদুল ঘৰ নং : 136 বয়স : 38 লিঙ্গ : পুৰুষ	FCM1393391 ফটো উপলব্ধ	402 নাম : মজিনা বেগম স্বামীৰ নাম : আবেজুদ্দিন ঘৰ নং : 136 বয়স : 35 লিঙ্গ : মহিলা	FCM2235929 ফটো উপলব্ধ
403 নাম : ছাহাৰ আলী পিতাৰ নাম : ছাবেদ আলী ঘৰ নং : 136 বয়স : 34 লিঙ্গ : পুৰুষ	FCM1393415 ফটো উপলব্ধ	404 নাম : আমেনা বেগম স্বামীৰ নাম : মমিন আলী ঘৰ নং : 136 বয়স : 34 লিঙ্গ : মহিলা	FCM0218859 ফটো উপলব্ধ	405 নাম : মমিন আলী পিতাৰ নাম : ছাবেদ আলী ঘৰ নং : 136 বয়স : 34 লিঙ্গ : পুৰুষ	FCM2295046 ফটো উপলব্ধ
406 নাম : ভূনফা বেগম স্বামীৰ নাম : জাহান আলী ঘৰ নং : 136 বয়স : 33 লিঙ্গ : মহিলা	FCM2235918 ফটো উপলব্ধ	# 407 নাম : মজিৰণ নেছা স্বামীৰ নাম : আজাহাৰ আলী ঘৰ নং : 136 বয়স : 33 লিঙ্গ : মহিলা	FCM2235907 ফটো উপলব্ধ	408 নাম : চুফিয়া বেগম স্বামীৰ নাম : সাদুল খালেক ঘৰ নং : 136 বয়স : 31 লিঙ্গ : মহিলা	FCM0218875 ফটো উপলব্ধ
# 409 নাম : সাদুল খালেক পিতাৰ নাম : ছাবেদ আলী ঘৰ নং : 136 বয়স : 30 লিঙ্গ : পুৰুষ	FCM2235930 ফটো উপলব্ধ	410 নাম : মাজনী খাতুন স্বামীৰ নাম : ছাহাৰ আলী ঘৰ নং : 136 বয়স : 28 লিঙ্গ : মহিলা	FCM0648147 ফটো উপলব্ধ	411 নাম : ফৰিদা খাতুন স্বামীৰ নাম : আবেদুৰ বহমান ঘৰ নং : 136 বয়স : 27 লিঙ্গ : মহিলা	OIF0086728 ফটো উপলব্ধ
412 নাম : আবেদুৰ বহমান পিতাৰ নাম : ছাবেদ আলী ঘৰ নং : 136 বয়স : 26 লিঙ্গ : পুৰুষ	FCM0630517 ফটো উপলব্ধ	413 নাম : হাছিবুৰ বহমান পিতাৰ নাম : আমেজুদ্দিন আলী ঘৰ নং : 136 বয়স : 25 লিঙ্গ : পুৰুষ	FCM0547836 ফটো উপলব্ধ	414 নাম : তাহেৰ আলী পিতাৰ নাম : ছাবেদ আলী ঘৰ নং : 136 বয়স : 25 লিঙ্গ : পুৰুষ	FCM0597815 ফটো উপলব্ধ
415 নাম : ইমান হুছেইন পিতাৰ নাম : ছাবেদ আলী ঘৰ নং : 136 বয়স : 22 লিঙ্গ : পুৰুষ	FCM1901032 ফটো উপলব্ধ	416 নাম : হামিদুৰ ইছলাম পিতাৰ নাম : আমেজুদ্দিন আলী ঘৰ নং : 136 বয়স : 21 লিঙ্গ : পুৰুষ	FCM2280634 ফটো উপলব্ধ	417 নাম : পাৰবিনা বেগম স্বামীৰ নাম : তাহেৰ আলী ঘৰ নং : 136 বয়স : 21 লিঙ্গ : মহিলা	OIF0042184 ফটো উপলব্ধ
418 নাম : ছাবিদা বেগম পিতাৰ নাম : ছাবেদ আলী ঘৰ নং : 136 বয়স : 20 লিঙ্গ : মহিলা	OIF0146308 ফটো উপলব্ধ	419 নাম : নিলিমা বেগম পিতাৰ নাম : হাসিবুৰ বহমান ঘৰ নং : 136 বয়স : 19 লিঙ্গ : মহিলা	OIF0078287 ফটো উপলব্ধ	420 নাম : মজিনা বেগম পিতাৰ নাম : আমেজুদ্দিন ঘৰ নং : 136 বয়স : 19 লিঙ্গ : মহিলা	OIF0163386 ফটো উপলব্ধ



421	OIF0163394	ফটো উপলব্ধ	422	FCM1393459	ফটো উপলব্ধ	423	FCM1393460	ফটো উপলব্ধ
নাম : ফৰিদা বেগম পিতাৰ নাম: ছাবেদ আলী ঘৰ নং : 136 বয়স : 19 লিঙ্গ : মহিলা			নাম : জামিৰুদ্দিন পিতাৰ নাম: চটকু ঘৰ নং : 139 বয়স : 65 লিঙ্গ : পুৰুষ			নাম : আফজল পিতাৰ নাম: চটকু ঘৰ নং : 139 বয়স : 55 লিঙ্গ : পুৰুষ		
424	FCM1393482	ফটো উপলব্ধ	425	FCM1393471	ফটো উপলব্ধ	426	FCM1393493	ফটো উপলব্ধ
নাম : আছিয়া স্বামীৰ নাম: জমিৰুদ্দিন ঘৰ নং : 139 বয়স : 54 লিঙ্গ : মহিলা			নাম : আফছাৰ পিতাৰ নাম: চটকু ঘৰ নং : 139 বয়স : 53 লিঙ্গ : পুৰুষ			নাম : সুন্দৰী নেছা স্বামীৰ নাম: আফজল ঘৰ নং : 139 বয়স : 46 লিঙ্গ : মহিলা		
427	FCM1393506	ফটো উপলব্ধ	428	FCM1393517	ফটো উপলব্ধ	429	FCM0700690	ফটো উপলব্ধ
নাম : অবিৰন স্বামীৰ নাম: আমিৰুদ্দিন ঘৰ নং : 139 বয়স : 44 লিঙ্গ : মহিলা			নাম : ফুলেছা খাতুন স্বামীৰ নাম: আফছাৰ আলী ঘৰ নং : 139 বয়স : 41 লিঙ্গ : মহিলা			নাম : নেকিবুদ্দিন আহমেদ পিতাৰ নাম: আমিৰুদ্দিন ঘৰ নং : 137 বয়স : 30 লিঙ্গ : পুৰুষ		
430	FCM2235894	ফটো উপলব্ধ	431	FCM0034108	ফটো উপলব্ধ	432	FCM0508481	ফটো উপলব্ধ
নাম : জামাল আলী পিতাৰ নাম: আফজল সেখ ঘৰ নং : 139 বয়স : 29 লিঙ্গ : পুৰুষ			নাম : হুছেইন আলি পিতাৰ নাম: আফজল হক ঘৰ নং : 137 বয়স : 28 লিঙ্গ : পুৰুষ			নাম : আছিকুল ইছলাম পিতাৰ নাম: জামিৰুদ্দিন ঘৰ নং : 137 বয়স : 27 লিঙ্গ : পুৰুষ		
433	FCM0590984	ফটো উপলব্ধ	434	FCM0642785	ফটো উপলব্ধ	435	FCM0641571	ফটো উপলব্ধ
নাম : আকলিমা বেগম পিতাৰ নাম: আমৰুদ্দিন ঘৰ নং : 137 বয়স : 25 লিঙ্গ : মহিলা			নাম : আকবৰ আলী পিতাৰ নাম: আফজল ঘৰ নং : 137 বয়স : 24 লিঙ্গ : পুৰুষ			নাম : হাছিনা বেগম স্বামীৰ নাম: জামাল আলি ঘৰ নং : 137 বয়স : 24 লিঙ্গ : মহিলা		
436	FCM2292563	ফটো উপলব্ধ	437	FCM2292555	ফটো উপলব্ধ	438	FCM2292571	ফটো উপলব্ধ
নাম : জৰিপ আলী পিতাৰ নাম: আমিৰুদ্দিন ঘৰ নং : 137 বয়স : 24 লিঙ্গ : পুৰুষ			নাম : ছাবিনা বেগম স্বামীৰ নাম: নেকিবুদ্দিন আহমেদ ঘৰ নং : 137 বয়স : 22 লিঙ্গ : মহিলা			নাম : আফতাৰ পিতাৰ নাম: আমিৰুদ্দিন ঘৰ নং : 137 বয়স : 22 লিঙ্গ : পুৰুষ		
439	OIF0016782	ফটো উপলব্ধ	440	OIF0029132	ফটো উপলব্ধ	441	FCM1393539	ফটো উপলব্ধ
নাম : চাহাবৰ আলী পিতাৰ নাম: আফজল ঘৰ নং : 137 বয়স : 22 লিঙ্গ : পুৰুষ			নাম : আখতাৰা পাৰবিন স্বামীৰ নাম: হুছেইন আলী ঘৰ নং : 137 বয়স : 21 লিঙ্গ : মহিলা			নাম : ফকিৰ আলী পিতাৰ নাম: জাহিৰুদ্দিন ঘৰ নং : 138 বয়স : 63 লিঙ্গ : পুৰুষ		
442	FCM1393540	ফটো উপলব্ধ	443	FCM1179928	ফটো উপলব্ধ	444	FCM1393562	ফটো উপলব্ধ
নাম : শুকুৰ পিতাৰ নাম: জাহিৰুদ্দিন ঘৰ নং : 138 বয়স : 53 লিঙ্গ : পুৰুষ			নাম : আমিনা বেগম স্বামীৰ নাম: ফকিৰ আলী ঘৰ নং : 138 বয়স : 53 লিঙ্গ : মহিলা			নাম : মনোৱাৰা স্বামীৰ নাম: শুকুৰ ঘৰ নং : 138 বয়স : 44 লিঙ্গ : মহিলা		
445	FCM1393573	ফটো উপলব্ধ	446	FCM1393584	ফটো উপলব্ধ	447	FCM2235883	ফটো উপলব্ধ
নাম : আব্দুল জলিল পিতাৰ নাম: ফকিৰ আলী ঘৰ নং : 138 বয়স : 37 লিঙ্গ : পুৰুষ			নাম : আব্দুল আজিজ পিতাৰ নাম: ফকিৰ আলি ঘৰ নং : 138 বয়স : 34 লিঙ্গ : পুৰুষ			নাম : তাৰাতান নেছা পিতাৰ নাম: আব্দুল জলিল ঘৰ নং : 138 বয়স : 31 লিঙ্গ : মহিলা		
448	FCM1394565	ফটো উপলব্ধ	449	FCM0218966	ফটো উপলব্ধ	450	FCM0034579	ফটো উপলব্ধ
নাম : নূৰ মহম্মদ পিতাৰ নাম: ফকিৰ আলী ঘৰ নং : 138 বয়স : 30 লিঙ্গ : পুৰুষ			নাম : খলিলুৰ ৰহমান পিতাৰ নাম: ফকিৰ আলী ঘৰ নং : 138 বয়স : 30 লিঙ্গ : পুৰুষ			নাম : আমিনা খাতুন স্বামীৰ নাম: আব্দুল আদিদ ঘৰ নং : 138 বয়স : 29 লিঙ্গ : মহিলা		



451 নাম : সোনা মিঞা পিতাৰ নাম: ফকিৰ আলী ঘৰ নং : 138 বয়স : 28 লিঙ্গ : পুৰুষ	FCM0449934 ফটো উপলব্ধ	452 নাম : মনোহাৰ আলী পিতাৰ নাম: শুকুৰ ঘৰ নং : 138 বয়স : 25 লিঙ্গ : পুৰুষ	FCM0501239 ফটো উপলব্ধ	453 নাম : আইনল হুক পিতাৰ নাম: ফকিৰ আলী ঘৰ নং : 138 বয়স : 25 লিঙ্গ : পুৰুষ	FCM0449652 ফটো উপলব্ধ
454 নাম : মজামীল হুছেইন পিতাৰ নাম: শুকুৰ আলী ঘৰ নং : 138 বয়স : 22 লিঙ্গ : পুৰুষ	FCM1856426 ফটো উপলব্ধ	455 নাম : খাদিজা বেগম স্বামীৰ নাম: নূৰ ঘৰ নং : 138 বয়স : 21 লিঙ্গ : মহিলা	OIF0045955 ফটো উপলব্ধ	456 নাম : অবিৰন নেছা স্বামীৰ নাম: সোনা মিঞা ঘৰ নং : 138 বয়স : 21 লিঙ্গ : মহিলা	OIF0163378 ফটো উপলব্ধ
457 নাম : চন্দ্ৰভান বেগম পিতাৰ নাম: শুকুৰ ঘৰ নং : 138 বয়স : 19 লিঙ্গ : মহিলা	OIF0163360 ফটো উপলব্ধ	458 নাম : মোহাম্মদ আলী পিতাৰ নাম: অক্কাছ আলী ঘৰ নং : 144 বয়স : 25 লিঙ্গ : পুৰুষ	FCM0422493 ফটো উপলব্ধ	459 নাম : সুফিয়া বেগম স্বামীৰ নাম: মহাম্মদ আলী ঘৰ নং : 144 বয়স : 24 লিঙ্গ : মহিলা	FCM1351576 ফটো উপলব্ধ
460 নাম : নূৰজল পিতাৰ নাম: পচা ঘৰ নং : 144 বয়স : 19 লিঙ্গ : পুৰুষ	OIF0141028 ফটো উপলব্ধ	461 নাম : নূৰ মহম্মদ পিতাৰ নাম: ইউছুফ আলী ঘৰ নং : 147 বয়স : 23 লিঙ্গ : পুৰুষ	FCM1690205 ফটো উপলব্ধ	462 নাম : তছলিমা বেগম স্বামীৰ নাম: ময়দান আলী ঘৰ নং : 18৯ক বয়স : 34 লিঙ্গ : মহিলা	FCM0380485 ফটো উপলব্ধ
463 নাম : আহমিন নেছা স্বামীৰ নাম: হাজাৰ আলী ঘৰ নং : 149 বয়স : 27 লিঙ্গ : মহিলা	FCM1449164 ফটো উপলব্ধ	464 নাম : হাইদৰ আলী পিতাৰ নাম: ইশ্ৰাফিল আলী ঘৰ নং : 149 বয়স : 22 লিঙ্গ : পুৰুষ	FCM1788181 ফটো উপলব্ধ	465 নাম : হাবেজ আলী পিতাৰ নাম: ইশ্ৰাফীল আলী ঘৰ নং : 149 বয়স : 20 লিঙ্গ : পুৰুষ	OIF0142422 ফটো উপলব্ধ
466 নাম : হাজাৰ আলী পিতাৰ নাম: ইশ্ৰাফিল আলী ঘৰ নং : 149 ক বয়স : 27 লিঙ্গ : পুৰুষ	FCM0698902 ফটো উপলব্ধ	467 নাম : মিছিবন নেছা পিতাৰ নাম: ইশ্ৰাফিল আলী ঘৰ নং : 149 ক বয়স : 25 লিঙ্গ : মহিলা	FCM1156736 ফটো উপলব্ধ	468 নাম : ইশ্ৰাফীল আলী পিতাৰ নাম: হুছেইন আলী ঘৰ নং : 18৯ক বয়স : 69 লিঙ্গ : পুৰুষ	FCM1393620 ফটো উপলব্ধ
469 নাম : ময়দান নেছা স্বামীৰ নাম: ইশ্ৰাফীল ঘৰ নং : 18৯ক বয়স : 59 লিঙ্গ : মহিলা	FCM1393619 ফটো উপলব্ধ	470 নাম : ময়দান আলী পিতাৰ নাম: ইশ্ৰাফীল ঘৰ নং : 18৯ক বয়স : 39 লিঙ্গ : পুৰুষ	FCM1393631 ফটো উপলব্ধ	# 471 নাম : সুখীজান নেছা স্বামীৰ নাম: মতিবৰ বহমান ঘৰ নং : 129 বয়স : 39 লিঙ্গ : মহিলা	FCM1393642 ফটো উপলব্ধ
# 472 নাম : গোলপজল পিতাৰ নাম: মজিবৰ বহমান ঘৰ নং : 546 বয়স : 22 লিঙ্গ : পুৰুষ	FCM1922004 ফটো উপলব্ধ	# 473 নাম : গলাপ আলী পিতাৰ নাম: মজিবৰ বহমান ঘৰ নং : 546 বয়স : 25 লিঙ্গ : পুৰুষ	FCM0533745 ফটো উপলব্ধ	# 474 নাম : মৰ্জিনা বেগম স্বামীৰ নাম: গৌলাপ আলী ঘৰ নং : 546 বয়স : 23 লিঙ্গ : মহিলা	FCM1620236 ফটো উপলব্ধ
475 নাম : আন্জমা বেগম পিতাৰ নাম: ইউছুফ আলী ঘৰ নং : 155 বয়স : 25 লিঙ্গ : মহিলা	FCM0538157 ফটো উপলব্ধ	476 নাম : আছিয়া খাতুন স্বামীৰ নাম: আয়ুব আলী ঘৰ নং : 156 বয়স : 25 লিঙ্গ : মহিলা	FCM0532838 ফটো উপলব্ধ	477 নাম : আফাজ আলী পিতাৰ নাম: হাৰুন বশিদ ঘৰ নং : 157 বয়স : 25 লিঙ্গ : পুৰুষ	FCM1670272 ফটো উপলব্ধ
478 নাম : আহাম্মদ আলী পিতাৰ নাম: হাৰুন বশিদ ঘৰ নং : 157 বয়স : 23 লিঙ্গ : পুৰুষ	FCM1669621 ফটো উপলব্ধ	479 নাম : নাৰ্জমা খাতুন স্বামীৰ নাম: আফাজ আলী ঘৰ নং : 157 বয়স : 21 লিঙ্গ : মহিলা	FCM1670033 ফটো উপলব্ধ	# 480 নাম : জয়মত আলী পিতাৰ নাম: হাছমত আলী ঘৰ নং : 552 বয়স : 27 লিঙ্গ : পুৰুষ	FCM1381805 ফটো উপলব্ধ



481 নাম : সইদ আলী পিতাৰ নাম: আমজাদ আলী ঘৰ নং : 159 বয়স : 24 লিঙ্গ : পুৰুষ	FCM1157932 ফটো উপলব্ধ	482 নাম : বাব আলী পিতাৰ নাম: ভোলা আকন্দ ঘৰ নং : 159 বয়স : 23 লিঙ্গ : পুৰুষ	OIF0040790 ফটো উপলব্ধ	483 নাম : সহৰ ভান পিতাৰ নাম: ভোলা আকন্দ ঘৰ নং : 159 বয়স : 22 লিঙ্গ : মহিলা	OIF0040808 ফটো উপলব্ধ
484 নাম: সূৰ্য্য উজলা বিবি স্বামীৰ নাম: সইদ আলী ঘৰ নং : 159 বয়স : 21 লিঙ্গ : মহিলা	OIF0133256 ফটো উপলব্ধ	485 নাম: ছুফিয়া বেগম স্বামীৰ নাম: বাব আলী ঘৰ নং : 159 বয়স : 19 লিঙ্গ : মহিলা	OIF0097725 ফটো উপলব্ধ	486 নাম: বেজিয়া বেগম স্বামীৰ নাম: তাহেৰ আলী ঘৰ নং : 163 বয়স : 28 লিঙ্গ : মহিলা	FCM1351162 ফটো উপলব্ধ
# 487 নাম : ছাহাৰ আলী পিতাৰ নাম: ছবৰ আলী ঘৰ নং : 556 বয়স : 26 লিঙ্গ : পুৰুষ	FCM0497008 ফটো উপলব্ধ	488 নাম : শুকুৰ আলী পিতাৰ নাম: মতলেব আলী ঘৰ নং : 165 বয়স : 25 লিঙ্গ : পুৰুষ	FCM0503854 ফটো উপলব্ধ	489 নাম : মৰছিন নেছা স্বামীৰ নাম: শুকুৰ আলী ঘৰ নং : 165 বয়স : 24 লিঙ্গ : মহিলা	FCM1334325 ফটো উপলব্ধ
490 নাম : আফছানা বেগম স্বামীৰ নাম: লালবাবু ঘৰ নং : 167 বয়স : 26 লিঙ্গ : মহিলা	FCM1445295 ফটো উপলব্ধ	491 নাম : কালু মণ্ডল পিতাৰ নাম: মাৰফত আলী ঘৰ নং : 167 বয়স : 25 লিঙ্গ : পুৰুষ	FCM0696930 ফটো উপলব্ধ	492 নাম : লুনফা খাতুন স্বামীৰ নাম: কালু মণ্ডল ঘৰ নং : 167 বয়স : 23 লিঙ্গ : মহিলা	FCM0702852 ফটো উপলব্ধ
493 নাম : আইজুদ্দিন আহমেদ পিতাৰ নাম: আছমত আলী ঘৰ নং : 167 বয়স : 21 লিঙ্গ : পুৰুষ	FCM2324630 ফটো উপলব্ধ	494 নাম : ছাইদুল ইছলাম পিতাৰ নাম: নাব্ব আলী ঘৰ নং : 168 বয়স : 24 লিঙ্গ : পুৰুষ	FCM1482587 ফটো উপলব্ধ	495 নাম : আছমা খাতুন স্বামীৰ নাম: ছাইদুল ইছলাম ঘৰ নং : 168 বয়স : 20 লিঙ্গ : মহিলা	OIF0164095 ফটো উপলব্ধ
496 নাম : জহৰ আলী পিতাৰ নাম: গফুৰ আলী ঘৰ নং : 169 বয়স : 22 লিঙ্গ : পুৰুষ	FCM1443431 ফটো উপলব্ধ	497 নাম : ছাৰজিনা বেগম স্বামীৰ নাম: ছাহাৰ আলী ঘৰ নং : 169 বয়স : 19 লিঙ্গ : মহিলা	OIF0115527 ফটো উপলব্ধ	498 নাম : মহিদুল ইছলাম পিতাৰ নাম: লালচান আলী ঘৰ নং : 170 বয়স : 26 লিঙ্গ : পুৰুষ	FCM0695106 ফটো উপলব্ধ
499 নাম : হাফেজ আলী পিতাৰ নাম: ছলিমউদ্দিন আহমেদ ঘৰ নং : 172 বয়স : 30 লিঙ্গ : পুৰুষ	FCM0650085 ফটো উপলব্ধ	500 নাম : ইমান আলী পিতাৰ নাম: ইদ্ৰিশ আলী ঘৰ নং : 173 বয়স : 25 লিঙ্গ : পুৰুষ	FCM0531111 ফটো উপলব্ধ	501 নাম : মৰ্জিনা খাতুন স্বামীৰ নাম: ইমান আলী ঘৰ নং : 173 বয়স : 22 লিঙ্গ : মহিলা	FCM2270791 ফটো উপলব্ধ
# 502 নাম : ছাহাৰা বেগম স্বামীৰ নাম: মতিন আলী ঘৰ নং : 175 বয়স : 29 লিঙ্গ : মহিলা	FCM0531723 ফটো উপলব্ধ	503 নাম : ছাহিনুৰ ইছলাম পিতাৰ নাম: ছাবেদ আলী ঘৰ নং : 178 বয়স : 23 লিঙ্গ : পুৰুষ	FCM1566595 ফটো উপলব্ধ	504 নাম : তছিবন নেছা স্বামীৰ নাম: সুৰুজ জামাল ঘৰ নং : 180 বয়স : 28 লিঙ্গ : মহিলা	OIF0052001 ফটো উপলব্ধ
505 নাম : বিলাল আলী পিতাৰ নাম: ছৈমুদ্দিন সেখ ঘৰ নং : 182 বয়স : 29 লিঙ্গ : পুৰুষ	FCM0530899 ফটো উপলব্ধ	506 নাম : ছাবিকুল ইছলাম পিতাৰ নাম: মকছেদ আলী ঘৰ নং : 182 বয়স : 25 লিঙ্গ : পুৰুষ	FCM1790955 ফটো উপলব্ধ	507 নাম : হামিদা বেগম স্বামীৰ নাম: কাশেম আলী ঘৰ নং : 183 বয়স : 29 লিঙ্গ : মহিলা	FCM0644559 ফটো উপলব্ধ
# 508 নাম : মনৰা খাতুন স্বামীৰ নাম: হাইদৰ আলী ঘৰ নং : 149 বয়স : 20 লিঙ্গ : মহিলা	OIF0146621 ফটো উপলব্ধ	509 নাম : ছোৰাপ সেখ পিতাৰ নাম: ফজৰ সেখ ঘৰ নং : 200 বয়স : 64 লিঙ্গ : পুৰুষ	OIF0154864 ফটো উপলব্ধ	510 নাম : আমিবন নেছা স্বামীৰ নাম: ছোৰাপ সেখ ঘৰ নং : 200 বয়স : 56 লিঙ্গ : মহিলা	OIF0154807 ফটো উপলব্ধ



511 নাম : জাফিল উদ্দিন পিতাৰ নাম: ছোৰাপ সেখ ঘৰ নং : 200 বয়স : 35 লিঙ্গ : পুৰুষ	OIF0154963 ফটো উপলব্ধ	512 নাম : জাকিৰ হুছেইন পিতাৰ নাম: ছোৰাপ সেখ ঘৰ নং : 200 বয়স : 31 লিঙ্গ : পুৰুষ	OIF0154815 ফটো উপলব্ধ	# 513 নাম : মনজৰাৰা বেগম স্বামীৰ নাম: জাফিল উদ্দিন ঘৰ নং : 200 বয়স : 31 লিঙ্গ : মহিলা	OIF0154955 ফটো উপলব্ধ
514 নাম : জমিৰ উদ্দিন পিতাৰ নাম: ছোৰাপ সেখ ঘৰ নং : 200 বয়স : 29 লিঙ্গ : পুৰুষ	OIF0154948 ফটো উপলব্ধ	515 নাম : সূৰ্জ ভান স্বামীৰ নাম: জাকিৰ হুছেইন ঘৰ নং : 200 বয়স : 26 লিঙ্গ : মহিলা	OIF0154799 ফটো উপলব্ধ	516 নাম : মনাৰুদ্দিন পিতাৰ নাম: ছোৰাপ সেখ ঘৰ নং : 200 বয়স : 26 লিঙ্গ : পুৰুষ	OIF0154922 ফটো উপলব্ধ
517 নাম : জমিৰ আলী পিতাৰ নাম: ছোৰাপ সেখ ঘৰ নং : 200 বয়স : 24 লিঙ্গ : পুৰুষ	OIF0154898 ফটো উপলব্ধ	518 নাম : মাকনি বেগম স্বামীৰ নাম: জমিৰ উদ্দিন ঘৰ নং : 200 বয়স : 23 লিঙ্গ : মহিলা	OIF0154971 ফটো উপলব্ধ	S 519 নাম : শাহিদা খাতুন স্বামীৰ নাম: কদম আলী ঘৰ নং : 281 বয়স : 25 লিঙ্গ : মহিলা	FCM1553502 ফটো উপলব্ধ
520 নাম : দিলিকজান বেগম পিতাৰ নাম: ফৰিাজল ঘৰ নং : 339 বয়স : 20 লিঙ্গ : মহিলা	OIF0050948 ফটো উপলব্ধ	S 521 নাম : মাল্লিকা বেগম স্বামীৰ নাম: নব্বিৰ আলী ঘৰ নং : 446 বয়স : 32 লিঙ্গ : মহিলা	FCM0152108 ফটো উপলব্ধ	522 নাম : আব্দুল্লাহ পিতাৰ নাম: ৰুস্তম আলী ঘৰ নং : 512 বয়স : 29 লিঙ্গ : পুৰুষ	FCM2236126 ফটো উপলব্ধ
#2 523 নাম : খুদেজা বেগম স্বামীৰ নাম: আব্দুল্লাহ ঘৰ নং : 512 বয়স : 28 লিঙ্গ : মহিলা	FCM0228759 ফটো উপলব্ধ	E 524 নাম : ইনিফুল বেগম স্বামীৰ নাম: নাতু সেখ ঘৰ নং : 513 বয়স : 82 লিঙ্গ : মহিলা	FCM1400697 ফটো উপলব্ধ	525 নাম : কমলা খাতুন স্বামীৰ নাম: বাচ্চু মুখৰী ঘৰ নং : 513 বয়স : 74 লিঙ্গ : মহিলা	FCM1400664 ফটো উপলব্ধ
526 নাম : আইনুল হক পিতাৰ নাম: বাচ্চু মুখৰী ঘৰ নং : 513 বয়স : 49 লিঙ্গ : পুৰুষ	FCM1400675 ফটো উপলব্ধ	527 নাম : জয়নাল হক পিতাৰ নাম: বাচ্চু মুখৰী ঘৰ নং : 513 বয়স : 46 লিঙ্গ : পুৰুষ	FCM1400686 ফটো উপলব্ধ	528 নাম : কুদ্দুছ আলি পিতাৰ নাম: নাতু শেখ ঘৰ নং : 513 বয়স : 39 লিঙ্গ : পুৰুষ	FCM1400700 ফটো উপলব্ধ
529 নাম : ছাহাৰা খাতুন স্বামীৰ নাম: আইনুল হক ঘৰ নং : 513 বয়স : 36 লিঙ্গ : মহিলা	FCM1400711 ফটো উপলব্ধ	530 নাম : ফুলেছা খাতুন স্বামীৰ নাম: জয়নাল হক ঘৰ নং : 513 বয়স : 35 লিঙ্গ : মহিলা	FCM1400733 ফটো উপলব্ধ	531 নাম : ছুবিয়া খাতুন স্বামীৰ নাম: কুদ্দুছ আলি ঘৰ নং : 513 বয়স : 34 লিঙ্গ : মহিলা	FCM1400722 ফটো উপলব্ধ
532 নাম : ছহিদ আলি পিতাৰ নাম: নাতু সেখ ঘৰ নং : 513 বয়স : 30 লিঙ্গ : পুৰুষ	FCM0246223 ফটো উপলব্ধ	533 নাম : বুকছানা বেগম স্বামীৰ নাম: ছহিদ আলী ঘৰ নং : 513 বয়স : 29 লিঙ্গ : মহিলা	OIF0060145 ফটো উপলব্ধ	534 নাম : ছাদাম হুছেইন পিতাৰ নাম: জয়নাল হক ঘৰ নং : 513 বয়স : 24 লিঙ্গ : পুৰুষ	FCM0639930 ফটো উপলব্ধ
535 নাম : ছাবিদুৰ ইছলাম পিতাৰ নাম: জয়নাল হক ঘৰ নং : 513 বয়স : 22 লিঙ্গ : পুৰুষ	FCM2312254 ফটো উপলব্ধ	536 নাম : ছোকত আলী পিতাৰ নাম: আইনুল হক ঘৰ নং : 513 বয়স : 21 লিঙ্গ : পুৰুষ	OIF0065748 ফটো উপলব্ধ	537 নাম : ইদ্রিছ আলী পিতাৰ নাম: নাতু সেখ ঘৰ নং : 518 বয়স : 41 লিঙ্গ : পুৰুষ	FCM1400744 ফটো উপলব্ধ
538 নাম : কবিৰন নোচা স্বামীৰ নাম: ইদ্রিছ আলী ঘৰ নং : 518 বয়স : 37 লিঙ্গ : মহিলা	FCM1400755 ফটো উপলব্ধ	539 নাম : দিলৱাৰা বেগম স্বামীৰ নাম: ছাদাম হুছেইন ঘৰ নং : 514 বয়স : 25 লিঙ্গ : মহিলা	FCM0695304 ফটো উপলব্ধ	540 নাম : সুৰজ আলী পিতাৰ নাম: এফাজ সেখ ঘৰ নং : 515 বয়স : 48 লিঙ্গ : পুৰুষ	FCM1400766 ফটো উপলব্ধ



541	FCM1400777	ফটো উপলব্ধ	542	FCM1876457	ফটো উপলব্ধ	543	FCM1400835	ফটো উপলব্ধ
নাম : নূৰজাহান বেগম স্বামীৰ নাম: সুৰুজ আলী ঘৰ নং : ৫১৫ বয়স : 39 লিঙ্গ : মহিলা			নাম : ইনামুল হক পিতাৰ নাম: সুৰুজ আলী ঘৰ নং : 515 বয়স : 24 লিঙ্গ : পুৰুষ			নাম : জলিমুদ্দিন পিতাৰ নাম: নায়েব আলী ঘৰ নং : ৫১৮ বয়স : 56 লিঙ্গ : পুৰুষ		
544	FCM1400846	ফটো উপলব্ধ	# 545	FCM1400868	ফটো উপলব্ধ	# 546	FCM1400857	ফটো উপলব্ধ
নাম : আচমা বেগম স্বামীৰ নাম: জলিমুদ্দিন ঘৰ নং : ৫১৮ বয়স : 52 লিঙ্গ : মহিলা			নাম : ছাবেদ আলি পিতাৰ নাম: আ. ছাত্তাৰ ঘৰ নং : 519 বয়স : 33 লিঙ্গ : পুৰুষ			নাম : বিয়াজুল হক পিতাৰ নাম: জলিমুদ্দিন আহমেদ ঘৰ নং : ৫১৮ বয়স : 33 লিঙ্গ : পুৰুষ		
547	FCM0418715	ফটো উপলব্ধ	# 548	FCM0023739	ফটো উপলব্ধ	# 549	FCM0023747	ফটো উপলব্ধ
নাম : বিজাক ইছলাম পিতাৰ নাম: জলিমুদ্দিন ঘৰ নং : ৫১৮ বয়স : 30 লিঙ্গ : পুৰুষ			নাম : ছৈয়ফুল খাতুন স্বামীৰ নাম: ছাবেদ আলী ঘৰ নং : 519 বয়স : 28 লিঙ্গ : মহিলা			নাম : মনোৱাৰা বেগম স্বামীৰ নাম: বিয়াজুল হক ঘৰ নং : 518 বয়স : 30 লিঙ্গ : মহিলা		
550	FCM1400891	ফটো উপলব্ধ	551	FCM1400915	ফটো উপলব্ধ	552	FCM1400880	ফটো উপলব্ধ
নাম : আব্দুল চাত্তাৰ পিতাৰ নাম: কাজীমুদ্দিন ঘৰ নং : ৫১৯ বয়স : 59 লিঙ্গ : পুৰুষ			নাম : ছাইদুল ইছলাম পিতাৰ নাম: আব্দুল চাত্তাৰ আলী ঘৰ নং : ৫১৯ বয়স : 39 লিঙ্গ : পুৰুষ			নাম : মঞ্জোৱাৰা বেগম স্বামীৰ নাম: ছাইদুল ইছলাম ঘৰ নং : ৫১৯ বয়স : 35 লিঙ্গ : মহিলা		
553	FCM1400879	ফটো উপলব্ধ	554	OIF0015826	ফটো উপলব্ধ	555	OIF0134502	ফটো উপলব্ধ
নাম : চৌকত আলি পিতাৰ নাম: আ. ছাত্তাৰ ঘৰ নং : ৫১৯ বয়স : 34 লিঙ্গ : পুৰুষ			নাম : জানমনি বেগম পিতাৰ নাম: আব্দুল ছাত্তাৰ ঘৰ নং : 519 বয়স : 20 লিঙ্গ : মহিলা			নাম : ছাহানুৰ ইছলাম পিতাৰ নাম: ছাইদুল ইছলাম ঘৰ নং : 519 বয়স : 20 লিঙ্গ : পুৰুষ		
556	OIF0134510	ফটো উপলব্ধ	557	FCM1400971	ফটো উপলব্ধ	558	FCM1400993	ফটো উপলব্ধ
নাম : আলাউদ্দিন ইছলাম পিতাৰ নাম: আব্দুল ছাত্তাৰ ঘৰ নং : 519 বয়স : 19 লিঙ্গ : পুৰুষ			নাম : আজিভান নেচা স্বামীৰ নাম: আছাদ আলী ঘৰ নং : ৫২০ বয়স : 52 লিঙ্গ : মহিলা			নাম : আইজুদ্দিন আলি পিতাৰ নাম: আছাদ আলি ঘৰ নং : ৫২০ বয়স : 36 লিঙ্গ : পুৰুষ		
559	FCM1401009	ফটো উপলব্ধ	560	FCM1404122	ফটো উপলব্ধ	561	FCM2236115	ফটো উপলব্ধ
নাম : সাইজুদ্দিন আলি পিতাৰ নাম: আছাদ আলি ঘৰ নং : ৫২০ বয়স : 34 লিঙ্গ : পুৰুষ			নাম : আনজুমা খাতুন স্বামীৰ নাম: আইজুদ্দিন আলী ঘৰ নং : ৫২০ বয়স : 32 লিঙ্গ : মহিলা			নাম : আজিজুল হক পিতাৰ নাম: আছাদ আলী ঘৰ নং : ৫২০ বয়স : 32 লিঙ্গ : পুৰুষ		
562	FCM1404133	ফটো উপলব্ধ	563	OIF0036962	ফটো উপলব্ধ	564	OIF0036954	ফটো উপলব্ধ
নাম : গোলোছা বেগম স্বামীৰ নাম: সাইজুদ্দিন আলী ঘৰ নং : ৫২০ বয়স : 31 লিঙ্গ : মহিলা			নাম : আঞ্জুৱাৰা বেগম স্বামীৰ নাম: আজিজুল হক ঘৰ নং : 520 বয়স : 26 লিঙ্গ : মহিলা			নাম : মোজাদৰ বহমান পিতাৰ নাম: আছাদ আলী ঘৰ নং : 520 বয়স : 22 লিঙ্গ : পুৰুষ		
565	FCM1401021	ফটো উপলব্ধ	# 566	FCM1400982	ফটো উপলব্ধ	567	FCM1401032	ফটো উপলব্ধ
নাম : আনোৱাৰা বেগম স্বামীৰ নাম: ৰুস্তম আলী ঘৰ নং : ৫২১ বয়স : 79 লিঙ্গ : মহিলা			নাম : ৰুস্তম আলী পিতাৰ নাম: ছলিমুদ্দিন ঘৰ নং : 521 বয়স : 80 লিঙ্গ : পুৰুষ			নাম : আনোৱাৰা ইছলাম পিতাৰ নাম: ৰুস্তম আলী ঘৰ নং : ৫২১ বয়স : 46 লিঙ্গ : পুৰুষ		
568	FCM1401043	ফটো উপলব্ধ	569	FCM1401054	ফটো উপলব্ধ	570	FCM1401065	ফটো উপলব্ধ
নাম : আই সুন্দৰী স্বামীৰ নাম: আনোৱাৰা ইছলাম ঘৰ নং : ৫২১ বয়স : 37 লিঙ্গ : মহিলা			নাম : ছাইফুল ইছলাম পিতাৰ নাম: ৰুস্তম আলী ঘৰ নং : ৫২১ বয়স : 37 লিঙ্গ : পুৰুষ			নাম : ছাইদুল ইছলাম পিতাৰ নাম: ৰুস্তম আলি ঘৰ নং : ৫২১ বয়স : 35 লিঙ্গ : পুৰুষ		



571	FCM1401010	ফটো উপলব্ধ	নাম : ফুলেছা খাতুন স্বামীৰ নাম: ছাইফুল ইছলাম ঘৰ নং : ৫২১ বয়স : 32 লিঙ্গ : মহিলা	572	FCM0228726	ফটো উপলব্ধ	নাম : নাজিমা বেগম স্বামীৰ নাম: ছাইদুল ইছলাম ঘৰ নং : 521 বয়স : 30 লিঙ্গ : মহিলা	573	OIF0085621	ফটো উপলব্ধ	নাম : আইবৰ আলী পিতাৰ নাম: আনোৱাৰ ইছলাম ঘৰ নং : 521 বয়স : 19 লিঙ্গ : পুৰুষ
574	FCM1401101	ফটো উপলব্ধ	নাম : মৈমনা বেওঁৱা স্বামীৰ নাম: সাহাবৰ আলী ঘৰ নং : ৫২২ বয়স : 58 লিঙ্গ : মহিলা	D 575	FCM1401098	ফটো উপলব্ধ	নাম : আনোৱাৰা বেৱা স্বামীৰ নাম: আকবৰ আলী ঘৰ নং : ৫২২ বয়স : 58 লিঙ্গ : মহিলা	576	FCM1400937	ফটো উপলব্ধ	নাম : মমিন আলি পিতাৰ নাম: সাহাবৰ আলি ঘৰ নং : ৫২২ বয়স : 38 লিঙ্গ : পুৰুষ
577	FCM1400926	ফটো উপলব্ধ	নাম : আনোৱাৰ আলী পিতাৰ নাম: আকবৰ আলি ঘৰ নং : ৫২২ বয়স : 38 লিঙ্গ : পুৰুষ	578	FCM0017452	ফটো উপলব্ধ	নাম : আমিৰ আলী পিতাৰ নাম: আকবৰ আলী ঘৰ নং : ৫২২ বয়স : 32 লিঙ্গ : পুৰুষ	579	FCM0017450	ফটো উপলব্ধ	নাম : মালৈহা খাতুন স্বামীৰ নাম: মমিন আলী ঘৰ নং : ৫২২ বয়স : 31 লিঙ্গ : মহিলা
580	FCM0038935	ফটো উপলব্ধ	নাম : ইবিৰন নেছা স্বামীৰ নাম: আমিৰ আলী ঘৰ নং : 522 বয়স : 31 লিঙ্গ : মহিলা	581	FCM0017451	ফটো উপলব্ধ	নাম : মাফিদা বেগম স্বামীৰ নাম: আনোৱাৰ আলী ঘৰ নং : ৫২২ বয়স : 29 লিঙ্গ : মহিলা	582	FCM0383901	ফটো উপলব্ধ	নাম : মুক্তাৰ আলী পিতাৰ নাম: আকবৰ আলী ঘৰ নং : 522 বয়স : 28 লিঙ্গ : পুৰুষ
583	FCM0247080	ফটো উপলব্ধ	নাম : মহিন আলী পিতাৰ নাম: সাহাবৰ আলী ঘৰ নং : ৫২২ বয়স : 26 লিঙ্গ : পুৰুষ	584	FCM1343912	ফটো উপলব্ধ	নাম : মতিন আলী পিতাৰ নাম: সাহাবৰ আলী ঘৰ নং : 522 বয়স : 26 লিঙ্গ : পুৰুষ	585	FCM1343904	ফটো উপলব্ধ	নাম : হাছিনা বেগম স্বামীৰ নাম: মতিন আলী ঘৰ নং : 522 বয়স : 25 লিঙ্গ : মহিলা
586	FCM1343888	ফটো উপলব্ধ	নাম : তৰাফুল নেছা স্বামীৰ নাম: মহিন আলী ঘৰ নং : 522 বয়স : 24 লিঙ্গ : মহিলা	587	FCM1714104	ফটো উপলব্ধ	নাম : বাতেন আলী পিতাৰ নাম: সাহাবৰ আলী ঘৰ নং : 522 বয়স : 22 লিঙ্গ : পুৰুষ	588	FCM1401112	ফটো উপলব্ধ	নাম : নজৰ আলী পিতাৰ নাম: ছাদেক আলী ঘৰ নং : ৫২৩ বয়স : 67 লিঙ্গ : পুৰুষ
589	FCM1401134	ফটো উপলব্ধ	নাম : বস্তুম আলী পিতাৰ নাম: তফলউদ্দিন পৰামানিক ঘৰ নং : ৫২৩ বয়স : 48 লিঙ্গ : পুৰুষ	590	FCM0017453	ফটো উপলব্ধ	নাম : ছাহজাহান আলী পিতাৰ নাম: নজৰ আলী ঘৰ নং : ৫২৩ বয়স : 33 লিঙ্গ : পুৰুষ	591	FCM0027797	ফটো উপলব্ধ	নাম : তাছলিমা খাতুন স্বামীৰ নাম: ছাহজাহান ঘৰ নং : ৫২৩ বয়স : 30 লিঙ্গ : মহিলা
592	FCM0249839	ফটো উপলব্ধ	নাম : ফুলমন আলী পিতাৰ নাম: বস্তুম আলী ঘৰ নং : ৫২৩ বয়স : 29 লিঙ্গ : পুৰুষ	593	FCM0249847	ফটো উপলব্ধ	নাম : জয়গন নেছা স্বামীৰ নাম: বস্তুম আলী ঘৰ নং : ৫২৩ বয়স : 29 লিঙ্গ : মহিলা	594	FCM0249938	ফটো উপলব্ধ	নাম : ফুলভান স্বামীৰ নাম: ছাহজাহান আলী ঘৰ নং : ৫২৩ বয়স : 29 লিঙ্গ : মহিলা
595	FCM0498246	ফটো উপলব্ধ	নাম : বানেছা খাতুন স্বামীৰ নাম: ফুলমন আলী ঘৰ নং : 523 বয়স : 26 লিঙ্গ : মহিলা	596	FCM2309250	ফটো উপলব্ধ	নাম : নালমন আলী পিতাৰ নাম: বস্তুম আলী ঘৰ নং : 523 বয়স : 22 লিঙ্গ : পুৰুষ	597	OIF0088443	ফটো উপলব্ধ	নাম : ছাজিদা খাতুন পিতাৰ নাম: ছাহজাহান আলী ঘৰ নং : 523 বয়স : 19 লিঙ্গ : মহিলা
598	FCM1401145	ফটো উপলব্ধ	নাম : ফুল বেগম স্বামীৰ নাম: বস্তুম আলী ঘৰ নং : ৫২৪ বয়স : 45 লিঙ্গ : মহিলা	599	FCM1401156	ফটো উপলব্ধ	নাম : চজিভান বেওঁৱা স্বামীৰ নাম: আব্দুল ৰহিম ঘৰ নং : ৫২৫ বয়স : 74 লিঙ্গ : মহিলা	600	FCM1401167	ফটো উপলব্ধ	নাম : ৰহমত আলী পিতাৰ নাম: আব্দুল ৰহিম ঘৰ নং : ৫২৫ বয়স : 58 লিঙ্গ : পুৰুষ



601 নাম : বুকীয়া খাতুন স্বামীৰ নাম: বহমত আলী ঘৰ নং : ৫২৫ বয়স : 54 লিঙ্গ : মহিলা	FCM1401189 ফটো উপলব্ধ	602 নাম : দিন্দাৰ আলী পিতাৰ নাম: আঃ বহিম আলী ঘৰ নং : ৫২৫ বয়স : 50 লিঙ্গ : পুৰুষ	FCM1401178 ফটো উপলব্ধ	603 নাম : আচিয়া বেগম স্বামীৰ নাম: দিন্দাৰ আলী ঘৰ নং : ৫২৫ বয়স : 45 লিঙ্গ : মহিলা	FCM1401190 ফটো উপলব্ধ
604 নাম : আজগৰ আলী পিতাৰ নাম: দিন্দাৰ আলী ঘৰ নং : 525 বয়স : 30 লিঙ্গ : পুৰুষ	FCM0689018 ফটো উপলব্ধ	605 নাম : মতলেব আলী পিতাৰ নাম: ওচমান আলী ঘৰ নং : ৫২৬ বয়স : 59 লিঙ্গ : পুৰুষ	FCM1401203 ফটো উপলব্ধ	606 নাম : আয়েচা বেগম স্বামীৰ নাম: মতলেব আলী ঘৰ নং : ৫২৬ বয়স : 55 লিঙ্গ : মহিলা	FCM1401214 ফটো উপলব্ধ
607 নাম : আসাদ আলি পিতাৰ নাম: মতলেব আলি ঘৰ নং : ৫২৬ বয়স : 38 লিঙ্গ : পুৰুষ	FCM1401236 ফটো উপলব্ধ	608 নাম : আহমত আলি পিতাৰ নাম: মতলেব আলি ঘৰ নং : ৫২৬ বয়স : 36 লিঙ্গ : পুৰুষ	FCM1401247 ফটো উপলব্ধ	609 নাম : ফিৰোজা বেগম স্বামীৰ নাম: আহমত আলী ঘৰ নং : ৫২৬ বয়স : 32 লিঙ্গ : মহিলা	FCM0251587 ফটো উপলব্ধ
610 নাম : ফুলেছা খাতুন স্বামীৰ নাম: আহাদ আলী ঘৰ নং : ৫২৬ বয়স : 31 লিঙ্গ : মহিলা	FCM0228809 ফটো উপলব্ধ	611 নাম : আশ্ৰব আলী পিতাৰ নাম: মতলেব আলী ঘৰ নং : 526 বয়স : 23 লিঙ্গ : পুৰুষ	FCM1573971 ফটো উপলব্ধ	612 নাম : মজিবন খাতুন স্বামীৰ নাম: আশ্ৰব আলী ঘৰ নং : 526 বয়স : 23 লিঙ্গ : মহিলা	FCM1573989 ফটো উপলব্ধ
613 নাম : ছবিফ আলী পিতাৰ নাম: মতলেব ঘৰ নং : 526 বয়স : 23 লিঙ্গ : পুৰুষ	OIF0050781 ফটো উপলব্ধ	614 নাম : মাৰিয়া খাতুন পিতাৰ নাম: মতলেব ঘৰ নং : 526 বয়স : 21 লিঙ্গ : মহিলা	OIF0050674 ফটো উপলব্ধ	615 নাম : ছালাম আলী পিতাৰ নাম: বইজুদ্দিন ঘৰ নং : ৫২৭ বয়স : 50 লিঙ্গ : পুৰুষ	FCM1401269 ফটো উপলব্ধ
616 নাম : ছাবিদা খাতুন স্বামীৰ নাম: ছালাম আলী ঘৰ নং : ৫২৭ বয়স : 44 লিঙ্গ : মহিলা	FCM1401270 ফটো উপলব্ধ	617 নাম : ছাদাম হুছেইন পিতাৰ নাম: ছালাম আলী ঘৰ নং : 527 বয়স : 21 লিঙ্গ : পুৰুষ	OIF0103044 ফটো উপলব্ধ	618 নাম : হবিবৰ বহমান পিতাৰ নাম: ওচমান আলী ঘৰ নং : ৫২৮ বয়স : 57 লিঙ্গ : পুৰুষ	FCM1401281 ফটো উপলব্ধ
619 নাম : জিলাহা বেগম পিতাৰ নাম: ওচমান আলী ঘৰ নং : ৫২৮ বয়স : 57 লিঙ্গ : মহিলা	FCM1401292 ফটো উপলব্ধ	620 নাম : জৰিমন খাতুন স্বামীৰ নাম: হবিবৰ বহমান ঘৰ নং : ৫২৮ বয়স : 51 লিঙ্গ : মহিলা	FCM0017454 ফটো উপলব্ধ	621 নাম : জয়নাল খাতুন স্বামীৰ নাম: হবিবৰ বহমান ঘৰ নং : ৫২৮ বয়স : 41 লিঙ্গ : মহিলা	FCM0031419 ফটো উপলব্ধ
622 নাম : জহৰুল ইছলাম পিতাৰ নাম: হবিবৰ বহমান ঘৰ নং : ৫২৮ বয়স : 38 লিঙ্গ : পুৰুষ	FCM1401305 ফটো উপলব্ধ	623 নাম : চুৰতান নোচা স্বামীৰ নাম: জহৰুল ইছলাম ঘৰ নং : ৫২৮ বয়স : 37 লিঙ্গ : মহিলা	FCM1401316 ফটো উপলব্ধ	624 নাম : ছোবান আলী পিতাৰ নাম: ওচমান আলী ঘৰ নং : ৫২৮ বয়স : 34 লিঙ্গ : পুৰুষ	FCM1404144 ফটো উপলব্ধ
625 নাম : ছহিতন বেগম স্বামীৰ নাম: ছোবান আলী ঘৰ নং : ৫২৮ বয়স : 31 লিঙ্গ : মহিলা	FCM1404155 ফটো উপলব্ধ	626 নাম : নূৰ আলী পিতাৰ নাম: হবিবৰ বহমান ঘৰ নং : ৫২৮ বয়স : 31 লিঙ্গ : পুৰুষ	FCM1404166 ফটো উপলব্ধ	627 নাম : পৰিভান স্বামীৰ নাম: নূৰ আলী ঘৰ নং : ৫২৮ বয়স : 31 লিঙ্গ : মহিলা	FCM0228817 ফটো উপলব্ধ
628 নাম : ছাবেদ আলী পিতাৰ নাম: ওচমান আলী ঘৰ নং : ৫২৮ বয়স : 27 লিঙ্গ : পুৰুষ	FCM0404228 ফটো উপলব্ধ	629 নাম : ছাহেৰা খাতুন স্বামীৰ নাম: ছাবেদ আলী ঘৰ নং : 528 বয়স : 27 লিঙ্গ : মহিলা	FCM1572981 ফটো উপলব্ধ	630 নাম : শহৰ আলী পিতাৰ নাম: ওসমান আলী ঘৰ নং : ৫২৮ বয়স : 26 লিঙ্গ : পুৰুষ	FCM0404186 ফটো উপলব্ধ



631	FCM0646638	ফটো উপলব্ধ	নাম : মহাম্মদ আলী পিতাৰ নাম: অক্ষাচ আলী ঘৰ নং : 528 বয়স : 26 লিঙ্গ : পুৰুষ	632	FCM1411982	ফটো উপলব্ধ	নাম : দিলুয়াৰ হুছেইন পিতাৰ নাম: হবিবৰ বহমান ঘৰ নং : 528 বয়স : 24 লিঙ্গ : পুৰুষ	633	FCM1784735	ফটো উপলব্ধ	নাম : সোনা ভান স্বামীৰ নাম: শহৰ আলী ঘৰ নং : 528 বয়স : 24 লিঙ্গ : মহিলা
634	FCM1744168	ফটো উপলব্ধ	নাম : নুৰ মহম্মদ পিতাৰ নাম: হবিবৰ বহমান ঘৰ নং : 528 বয়স : 23 লিঙ্গ : পুৰুষ	635	OIF0141218	ফটো উপলব্ধ	নাম : মমতা বেগম স্বামীৰ নাম: দিলুয়াৰ হুছেইন ঘৰ নং : 528 বয়স : 22 লিঙ্গ : মহিলা	636	OIF0101204	ফটো উপলব্ধ	নাম : হাফিজুৰ ৰহমান পিতাৰ নাম: হবিবৰ বহমান ঘৰ নং : 528 বয়স : 21 লিঙ্গ : পুৰুষ
637	FCM1401327	ফটো উপলব্ধ	নাম : বনিজ উদ্দিন পিতাৰ নাম: ছৰিপ আলী ঘৰ নং : ৫২৯ বয়স : 69 লিঙ্গ : পুৰুষ	638	FCM1401338	ফটো উপলব্ধ	নাম : হাজেৰা বেগম স্বামীৰ নাম: বনিজ উদ্দিন ঘৰ নং : ৫২৯ বয়স : 65 লিঙ্গ : মহিলা	639	FCM0698860	ফটো উপলব্ধ	নাম : ৰাছিদা ইয়াছমিন স্বামীৰ নাম: ছাবিদুৰ ৰহমান ঘৰ নং : 529 বয়স : 42 লিঙ্গ : মহিলা
640	FCM1401350	ফটো উপলব্ধ	নাম : আমিৰ হুছেইন পিতাৰ নাম: বনিজ উদ্দিন ঘৰ নং : ৫২৯ বয়স : 41 লিঙ্গ : পুৰুষ	641	FCM1401361	ফটো উপলব্ধ	নাম : ছাহাৰা খাতুন স্বামীৰ নাম: আমিৰ হুছেইন ঘৰ নং : ৫২৯ বয়স : 39 লিঙ্গ : মহিলা	642	FCM0032086	ফটো উপলব্ধ	নাম : ছাবিদুৰ ৰহমান পিতাৰ নাম: বনিজ উদ্দিন ঘৰ নং : ৫২৯ বয়স : 37 লিঙ্গ : পুৰুষ
643	FCM1404177	ফটো উপলব্ধ	নাম : ৰফিকুল ইছলাম পিতাৰ নাম: বনিজ উদ্দিন ঘৰ নং : ৫২৯ বয়স : 33 লিঙ্গ : পুৰুষ	644	FCM1404188	ফটো উপলব্ধ	নাম : মনোৱাৰা খাতুন স্বামীৰ নাম: ৰফিকুল ইছলাম ঘৰ নং : ৫২৯ বয়স : 30 লিঙ্গ : মহিলা	645	FCM0032698	ফটো উপলব্ধ	নাম : ছমিদল ইছলাম পিতাৰ নাম: বনিজ উদ্দিন ঘৰ নং : ৫২৯ বয়স : 27 লিঙ্গ : পুৰুষ
646	OIF0147223	ফটো উপলব্ধ	নাম : ছৌকত আলী পিতাৰ নাম: আমিৰ হুছেইন ঘৰ নং : 529 বয়স : 22 লিঙ্গ : পুৰুষ	647	FCM1401394	ফটো উপলব্ধ	নাম : জমিৰ উদ্দিন পিতাৰ নাম: লতিফ আলী ঘৰ নং : ৫৩০ বয়স : 54 লিঙ্গ : পুৰুষ	648	FCM1401407	ফটো উপলব্ধ	নাম : ছাহাৰা বেগম স্বামীৰ নাম: জমিৰ উদ্দিন ঘৰ নং : ৫৩০ বয়স : 47 লিঙ্গ : মহিলা
649	FCM0384925	ফটো উপলব্ধ	নাম : ছাহাৰ আলী পিতাৰ নাম: জমিৰ উদ্দিন ঘৰ নং : ৫৩০ বয়স : 27 লিঙ্গ : পুৰুষ	650	FCM1863422	ফটো উপলব্ধ	নাম : নুৰেদা খাতুন স্বামীৰ নাম: ছাহাৰ আলী ঘৰ নং : 530 বয়স : 27 লিঙ্গ : মহিলা	651	FCM1863430	ফটো উপলব্ধ	নাম : তাহেৰ আলী পিতাৰ নাম: জমিৰ উদ্দিন ঘৰ নং : 530 বয়স : 22 লিঙ্গ : পুৰুষ
652	FCM1401429	ফটো উপলব্ধ	নাম : ছকিমিন নোচা পিতাৰ নাম: আব্দুল কাছেম ঘৰ নং : ৫৩১ বয়স : 73 লিঙ্গ : মহিলা	653	FCM1401430	ফটো উপলব্ধ	নাম : আকিল উদ্দিন পিতাৰ নাম: আব্দুল কাছেম ঘৰ নং : ৫৩১ বয়স : 54 লিঙ্গ : পুৰুষ	654	FCM1401441	ফটো উপলব্ধ	নাম : আছিয়া খাতুন স্বামীৰ নাম: আকিল উদ্দিন ঘৰ নং : ৫৩১ বয়স : 39 লিঙ্গ : মহিলা
655	FCM1404199	ফটো উপলব্ধ	নাম : ছাদ্দাম হুছেইন পিতাৰ নাম: আব্দুল কাছেম ঘৰ নং : ৫৩১ বয়স : 33 লিঙ্গ : পুৰুষ	656	FCM1404202	ফটো উপলব্ধ	নাম : মফিদা বেগম স্বামীৰ নাম: ছাদ্দাম হুছেইন ঘৰ নং : ৫৩১ বয়স : 31 লিঙ্গ : মহিলা	# 657	FCM0665232	ফটো উপলব্ধ	নাম : আজিজুল হক পিতাৰ নাম: হবিবৰ বহমান ঘৰ নং : 532 বয়স : 29 লিঙ্গ : পুৰুষ
658	FCM1401452	ফটো উপলব্ধ	নাম : হবিবৰ ৰহমান পিতাৰ নাম: জুনু চদাৰ ঘৰ নং : ৫৩২ বয়স : 60 লিঙ্গ : পুৰুষ	659	FCM1401463	ফটো উপলব্ধ	নাম : বেজিয়া খাতুন স্বামীৰ নাম: হবিবৰ ৰহমান ঘৰ নং : ৫৩২ বয়স : 55 লিঙ্গ : মহিলা	660	FCM1404213	ফটো উপলব্ধ	নাম : ইয়াজুদ্দিন পিতাৰ নাম: হবিবৰ ৰহমান ঘৰ নং : 532 বয়স : 35 লিঙ্গ : পুৰুষ

বিধানসভা সমষ্টিৰ নম্বৰ আৰু নাম : 50-মঙলদৈ
অংশৰ নম্বৰ আৰু নাম : 1-ননকে গাধোৱা চাপৰি(অংশ)

661 নাম : ইছলামউদ্দিন পিতাৰ নাম: হাবিবুৰ ৰহমান ঘৰ নং : 532 বয়স : 31 লিঙ্গ : পুৰুষ	FCM0665125 ফটো উপলব্ধ	662 নাম : আবিয়া খাতুন স্বামীৰ নাম: ইয়াজুদ্দিন ঘৰ নং : 532 বয়স : 29 লিঙ্গ : মহিলা	FCM0507228 ফটো উপলব্ধ	663 নাম : ছমছেৰ আলী পিতাৰ নাম: জুনু চৰ্দাৰ ঘৰ নং : ৫৩৩ বয়স : 76 লিঙ্গ : পুৰুষ	FCM1401474 ফটো উপলব্ধ
664 নাম : ফজিবন নেচা স্বামীৰ নাম: ছমছেৰ আলী ঘৰ নং : ৫৩৩ বয়স : 69 লিঙ্গ : মহিলা	FCM1401485 ফটো উপলব্ধ	665 নাম : ফৰিজল হক পিতাৰ নাম: ছমছেৰ আলী ঘৰ নং : ৫৩৩ বয়স : 54 লিঙ্গ : পুৰুষ	FCM1401496 ফটো উপলব্ধ	666 নাম : আইছা খাতুন স্বামীৰ নাম: ফৰিজল হক ঘৰ নং : ৫৩৩ বয়স : 41 লিঙ্গ : মহিলা	FCM1401509 ফটো উপলব্ধ
667 নাম : সহিজল আলি পিতাৰ নাম: সমসেৰ আলি ঘৰ নং : ৫৩৩ বয়স : 36 লিঙ্গ : পুৰুষ	FCM1401510 ফটো উপলব্ধ	668 নাম : মজিবৰ ৰহমান পিতাৰ নাম: ছমছেৰ আলী ঘৰ নং : ৫৩৩ বয়স : 33 লিঙ্গ : পুৰুষ	FCM1404224 ফটো উপলব্ধ	669 নাম : কুলছন বেগম স্বামীৰ নাম: সহিজল আলী ঘৰ নং : ৫৩৩ বয়স : 30 লিঙ্গ : মহিলা	FCM0034975 ফটো উপলব্ধ
670 নাম : ৰহিমা বেগম স্বামীৰ নাম: মজিবৰ ৰহমান ঘৰ নং : ৫৩৩ বয়স : 28 লিঙ্গ : মহিলা	FCM0035139 ফটো উপলব্ধ	671 নাম : আতাউৰ ৰহমান পিতাৰ নাম: ছমছেৰ আলী ঘৰ নং : 533 বয়স : 27 লিঙ্গ : পুৰুষ	FCM0039206 ফটো উপলব্ধ	672 নাম : নূৰজহান স্বামীৰ নাম: আতাউৰ ৰহমান ঘৰ নং : 533 বয়স : 25 লিঙ্গ : মহিলা	FCM0653774 ফটো উপলব্ধ
673 নাম : ফৰিদা খাতুন পিতাৰ নাম: ফৰিজল হক ঘৰ নং : 533 বয়স : 22 লিঙ্গ : মহিলা	FCM1967223 ফটো উপলব্ধ	D 674 নাম : নবাব আলী পিতাৰ নাম: পচা সেখ ঘৰ নং : ৫৩৪ বয়স : 51 লিঙ্গ : পুৰুষ	FCM1401521 ফটো উপলব্ধ	675 নাম : গুৰুৰ আলী পিতাৰ নাম: আবেদ আলী ঘৰ নং : ৫৩৫ বয়স : 47 লিঙ্গ : পুৰুষ	FCM1401554 ফটো উপলব্ধ
676 নাম : তাৰাভান বেগম স্বামীৰ নাম: গুৰুৰ আলী ঘৰ নং : ৫৩৫ বয়স : 45 লিঙ্গ : মহিলা	FCM1401565 ফটো উপলব্ধ	677 নাম : সাহা আলম পিতাৰ নাম: জাচমুদ্দিন ঘৰ নং : ৫৩৬ বয়স : 64 লিঙ্গ : পুৰুষ	FCM1401576 ফটো উপলব্ধ	678 নাম : মহলা বেগম স্বামীৰ নাম: সাহাআলম ঘৰ নং : ৫৩৬ বয়স : 62 লিঙ্গ : মহিলা	FCM1401587 ফটো উপলব্ধ
679 নাম : মহিউদ্দিন পিতাৰ নাম: সাহা আলম ঘৰ নং : ৫৩৬ বয়স : 39 লিঙ্গ : পুৰুষ	FCM1401601 ফটো উপলব্ধ	680 নাম : জহিৰুদ্দিন আলি পিতাৰ নাম: সাহা আলম ঘৰ নং : ৫৩৬ বয়স : 38 লিঙ্গ : পুৰুষ	FCM1401598 ফটো উপলব্ধ	681 নাম : হালিমা বেগম স্বামীৰ নাম: জহিৰুদ্দিন ঘৰ নং : ৫৩৬ বয়স : 34 লিঙ্গ : মহিলা	FCM1401612 ফটো উপলব্ধ
682 নাম : হাফিজা বেগম স্বামীৰ নাম: মহিউদ্দিন ঘৰ নং : ৫৩৬ বয়স : 27 লিঙ্গ : মহিলা	FCM0038109 ফটো উপলব্ধ	683 নাম : বাছেদ আলী পিতাৰ নাম: ফকিৰ আলী ঘৰ নং : ৫৩৭ বয়স : 43 লিঙ্গ : পুৰুষ	FCM1401623 ফটো উপলব্ধ	684 নাম : কাছেম আলী পিতাৰ নাম: ইমান আলী ঘৰ নং : ৫৩৭ বয়স : 31 লিঙ্গ : পুৰুষ	FCM0038695 ফটো উপলব্ধ
685 নাম : ছমলা খাতুন স্বামীৰ নাম: বাছেদ আলী ঘৰ নং : ৫৩৭ বয়স : 31 লিঙ্গ : মহিলা	FCM0249821 ফটো উপলব্ধ	S 686 নাম : ফুলেছন বেগম স্বামীৰ নাম: তমছেৰ আলী ঘৰ নং : ৫৩৭ বয়স : 29 লিঙ্গ : মহিলা	FCM0039057 ফটো উপলব্ধ	687 নাম : বাছেদ আলী পিতাৰ নাম: ইমান আলী ঘৰ নং : ৫৩৭ বয়স : 28 লিঙ্গ : পুৰুষ	FCM0228866 ফটো উপলব্ধ
688 নাম : ফাতেমা বেগম স্বামীৰ নাম: বাছেদ আলী ঘৰ নং : 537 বয়স : 20 লিঙ্গ : মহিলা	OIF0097527 ফটো উপলব্ধ	689 নাম : ছোবান আলী পিতাৰ নাম: নুতুসেখ ঘৰ নং : ৫৩৮ বয়স : 64 লিঙ্গ : পুৰুষ	FCM1401634 ফটো উপলব্ধ	690 নাম : জয়গন নেচা স্বামীৰ নাম: ছোবান আলী ঘৰ নং : ৫৩৮ বয়স : 54 লিঙ্গ : মহিলা	FCM1401645 ফটো উপলব্ধ

বিধানসভা সমষ্টিৰ নম্বৰ আৰু নাম : 50-মঙলদৈ
অংশৰ নম্বৰ আৰু নাম : 1-ননকে গাধোৱা চাপৰি(অংশ)

691	FCM1401656	ফটো উপলব্ধ	692	FCM1401667	ফটো উপলব্ধ	693	FCM0312983	ফটো উপলব্ধ
নাম : আক্ৰাচ আলী পিতাৰ নাম: নুতুসেখ ঘৰ নং : ৫৩৮ বয়স : 52 লিঙ্গ : পুৰুষ			নাম : মমিৰন নেচা স্বামীৰ নাম: আক্ৰাচ আলী ঘৰ নং : ৫৩৮ বয়স : 48 লিঙ্গ : মহিলা			নাম : জমিৰ আলী পিতাৰ নাম: ছোবান আলী ঘৰ নং : ৫৩৮ বয়স : 25 লিঙ্গ : পুৰুষ		
694	FCM1458314	ফটো উপলব্ধ	695	FCM1883685	ফটো উপলব্ধ	696	FCM0654772	ফটো উপলব্ধ
নাম : ৰফিকুল ইছলাম পিতাৰ নাম: ছোবান আলী ঘৰ নং : 538 বয়স : 25 লিঙ্গ : পুৰুষ			নাম : জোবেদ আলী পিতাৰ নাম: আক্ৰাচ আলী ঘৰ নং : 538 বয়স : 25 লিঙ্গ : পুৰুষ			নাম : আছিতান নেছা স্বামীৰ নাম: জমিৰ আলী ঘৰ নং : 538 বয়স : 24 লিঙ্গ : মহিলা		
697	FCM1353952	ফটো উপলব্ধ	698	OIF0072348	ফটো উপলব্ধ	699	OIF0132027	ফটো উপলব্ধ
নাম : ছফিকুল ইছলাম পিতাৰ নাম: ছোবান আলী ঘৰ নং : 538 বয়স : 23 লিঙ্গ : পুৰুষ			নাম : জাবেদ আলী পিতাৰ নাম: আক্ৰাছ ঘৰ নং : 538 বয়স : 22 লিঙ্গ : পুৰুষ			নাম : জৰিনা বেগম স্বামীৰ নাম: ৰফিকুল ইছলাম ঘৰ নং : 538 বয়স : 22 লিঙ্গ : মহিলা		
700	FCM1401678	ফটো উপলব্ধ	701	FCM1401689	ফটো উপলব্ধ	702	OIF0117838	ফটো উপলব্ধ
নাম : কুসুম আলী পিতাৰ নাম: আবুবক্কৰ ঘৰ নং : ৫৩৯ বয়স : 46 লিঙ্গ : পুৰুষ			নাম : মৰ্জিনা বেগম স্বামীৰ নাম: কুসুম আলী ঘৰ নং : ৫৩৯ বয়স : 39 লিঙ্গ : মহিলা			নাম : সাহা চুলতান পিতাৰ নাম: কুসুম আলী ঘৰ নং : 539 বয়স : 21 লিঙ্গ : পুৰুষ		
703	FCM1401725	ফটো উপলব্ধ	704	FCM1401736	ফটো উপলব্ধ	705	FCM1401747	ফটো উপলব্ধ
নাম : ময়নাজান স্বামীৰ নাম: আবুল পাৰমানিক ঘৰ নং : ৫৪০ বয়স : 72 লিঙ্গ : মহিলা			নাম : জামিৰুদ্দিন পিতাৰ নাম: আবুল পাৰমানিক ঘৰ নং : ৫৪০ বয়স : 54 লিঙ্গ : পুৰুষ			নাম : শশীভান স্বামীৰ নাম: জামিৰ উদ্দিন ঘৰ নং : ৫৪০ বয়স : 49 লিঙ্গ : মহিলা		
706	FCM0655274	ফটো উপলব্ধ	707	FCM2279917	ফটো উপলব্ধ	708	FCM2313864	ফটো উপলব্ধ
নাম : নৌছাদ আলী পিতাৰ নাম: জামিৰুদ্দিন ঘৰ নং : 540 বয়স : 26 লিঙ্গ : পুৰুষ			নাম : অনিছা বেগম স্বামীৰ নাম: নৌছাদ আলী ঘৰ নং : 540 বয়স : 24 লিঙ্গ : মহিলা			নাম : আছাদ আলী পিতাৰ নাম: জামিৰুদ্দিন ঘৰ নং : 540 বয়স : 24 লিঙ্গ : পুৰুষ		
709	FCM1401758	ফটো উপলব্ধ	710	FCM1401769	ফটো উপলব্ধ	711	FCM1401781	ফটো উপলব্ধ
নাম : ওমৰ আলী পিতাৰ নাম: নুতু সেখ ঘৰ নং : ৫৪১ বয়স : 69 লিঙ্গ : পুৰুষ			নাম : মনোৱাৰা বেগম স্বামীৰ নাম: ওমৰ আলী ঘৰ নং : ৫৪১ বয়স : 59 লিঙ্গ : মহিলা			নাম : ইউছুফ আলি পিতাৰ নাম: নুতু সেখ ঘৰ নং : ৫৪১ বয়স : 39 লিঙ্গ : পুৰুষ		
712	FCM1401770	ফটো উপলব্ধ	713	FCM1401792	ফটো উপলব্ধ	714	FCM1404235	ফটো উপলব্ধ
নাম : মুনছৰ আলি পিতাৰ নাম: ওমৰ আলি ঘৰ নং : ৫৪১ বয়স : 37 লিঙ্গ : পুৰুষ			নাম : উৰতান নেছা স্বামীৰ নাম: ইউছুফ আলী ঘৰ নং : ৫৪১ বয়স : 34 লিঙ্গ : মহিলা			নাম : মালেকা বেগম স্বামীৰ নাম: মুনছৰ আলী ঘৰ নং : ৫৪১ বয়স : 31 লিঙ্গ : মহিলা		
715	FCM0041889	ফটো উপলব্ধ	716	FCM0404103	ফটো উপলব্ধ	717	FCM0404087	ফটো উপলব্ধ
নাম : মফিজ আলী পিতাৰ নাম: ওমৰ আলী ঘৰ নং : ৫৪১ বয়স : 27 লিঙ্গ : পুৰুষ			নাম : ছিৰিতান খাতুন স্বামীৰ নাম: মফিজ আলী ঘৰ নং : ৫৪১ বয়স : 25 লিঙ্গ : মহিলা			নাম : মিজান আলী পিতাৰ নাম: ওমৰ আলী ঘৰ নং : ৫৪১ বয়স : 25 লিঙ্গ : পুৰুষ		
718	FCM1880145	ফটো উপলব্ধ	719	OIF0147389	ফটো উপলব্ধ	720	FCM1401827	ফটো উপলব্ধ
নাম : ফুল বেগম স্বামীৰ নাম: মিজান আলী ঘৰ নং : 541 বয়স : 23 লিঙ্গ : মহিলা			নাম : মুক্তাৰ আলী পিতাৰ নাম: ওমৰ আলী ঘৰ নং : 541 বয়স : 21 লিঙ্গ : পুৰুষ			নাম : জয়নব স্বামীৰ নাম: আছাদ আলী ঘৰ নং : ৫৪২ বয়স : 50 লিঙ্গ : মহিলা		



721	FCM1401805	ফটো উপলব্ধ	722	FCM0258368	ফটো উপলব্ধ	723	FCM0234344	ফটো উপলব্ধ
নাম : গাজিবৰ বহমান পিতাৰ নাম: আছাদ আলী ঘৰ নং : ৫৪২ বয়স : 34 লিঙ্গ : পুৰুষ			নাম : মোস্তাফা হক পিতাৰ নাম: আছাদ আলী ঘৰ নং : ৫৪২ বয়স : 28 লিঙ্গ : পুৰুষ			নাম : তাৰাতান বেগম স্বামীৰ নাম: গাজিবৰ বহমান ঘৰ নং : ৫৪২ বয়স : 26 লিঙ্গ : মহিলা		
724	FCM0654749	ফটো উপলব্ধ	725	FCM1875152	ফটো উপলব্ধ	726	FCM1401838	ফটো উপলব্ধ
নাম : মফিদা খাতুন স্বামীৰ নাম: মোস্তাফা হক ঘৰ নং : 542 বয়স : 24 লিঙ্গ : মহিলা			নাম : আব্দুল মতালেব পিতাৰ নাম: আছাদ আলী ঘৰ নং : 542 বয়স : 22 লিঙ্গ : পুৰুষ			নাম : মান্না সেখ পিতাৰ নাম: ছামেদ আলী ঘৰ নং : ৫৪৩ বয়স : 69 লিঙ্গ : পুৰুষ		
727	FCM1401849	ফটো উপলব্ধ	728	FCM1401850	ফটো উপলব্ধ	729	FCM0228965	ফটো উপলব্ধ
নাম : আমীৰন নেচা স্বামীৰ নাম: মান্না সেখ ঘৰ নং : ৫৪৩ বয়স : 61 লিঙ্গ : মহিলা			নাম : আমজুদ্দিন পিতাৰ নাম: মান্না সেখ ঘৰ নং : ৫৪৩ বয়স : 41 লিঙ্গ : পুৰুষ			নাম : মামজুদ্দিন পিতাৰ নাম: মান্না সেখ ঘৰ নং : ৫৪৩ বয়স : 36 লিঙ্গ : পুৰুষ		
730	FCM0228957	ফটো উপলব্ধ	731	FCM0229047	ফটো উপলব্ধ	732	FCM0229039	ফটো উপলব্ধ
নাম : ছকিনা বেগম স্বামীৰ নাম: আমজুদ্দিন ঘৰ নং : ৫৪৩ বয়স : 36 লিঙ্গ : মহিলা			নাম : মল্লিকা বেগম স্বামীৰ নাম: মামজুদ্দিন ঘৰ নং : ৫৪৩ বয়স : 34 লিঙ্গ : মহিলা			নাম : ইমাজুদ্দিন পিতাৰ নাম: মান্না সেখ ঘৰ নং : ৫৪৩ বয়স : 34 লিঙ্গ : পুৰুষ		
733	FCM0229088	ফটো উপলব্ধ	734	FCM0661199	ফটো উপলব্ধ	735	FCM0688952	ফটো উপলব্ধ
নাম : আশিদা বেগম স্বামীৰ নাম: ইমাজুদ্দিন ঘৰ নং : ৫৪৩ বয়স : 33 লিঙ্গ : মহিলা			নাম : ইব্রাহিম আলী পিতাৰ নাম: মান্না সেখ ঘৰ নং : 543 বয়স : 26 লিঙ্গ : পুৰুষ			নাম : আমেলা বেগম স্বামীৰ নাম: ইব্রাহিম আলী ঘৰ নং : 543 বয়স : 24 লিঙ্গ : মহিলা		
736	FCM1841808	ফটো উপলব্ধ	737	OIF0147058	ফটো উপলব্ধ	738	FCM1922053	ফটো উপলব্ধ
নাম : মহিদুল পিতাৰ নাম: মান্না সেখ ঘৰ নং : 543 বয়স : 24 লিঙ্গ : পুৰুষ			নাম : সাহানাৰা খাতুন স্বামীৰ নাম: চাহিদুল ঘৰ নং : 543 বয়স : 24 লিঙ্গ : মহিলা			নাম : হাছিনা বেগম স্বামীৰ নাম: মহিদুল ইছলাম ঘৰ নং : 543 বয়স : 23 লিঙ্গ : মহিলা		
739	OIF0147041	ফটো উপলব্ধ	740	FCM1401861	ফটো উপলব্ধ	741	FCM1401883	ফটো উপলব্ধ
নাম : চহিদুল পিতাৰ নাম: মান্না সেখ ঘৰ নং : 543 বয়স : 23 লিঙ্গ : পুৰুষ			নাম : মজিদ আলী পিতাৰ নাম: আঃ চামেদ আলী ঘৰ নং : ৫৪৪ বয়স : 63 লিঙ্গ : পুৰুষ			নাম : লুকমান আলী পিতাৰ নাম: আঃ চামেদ আলী ঘৰ নং : ৫৪৪ বয়স : 57 লিঙ্গ : পুৰুষ		
742	FCM1401894	ফটো উপলব্ধ	743	FCM0044636	ফটো উপলব্ধ	744	FCM0044628	ফটো উপলব্ধ
নাম : বাবুল হুছেইন পিতাৰ নাম: মজিদ আলী ঘৰ নং : ৫৪৪ বয়স : 39 লিঙ্গ : পুৰুষ			নাম : ছোৰাৰ আলী পিতাৰ নাম: মজিদ আলী ঘৰ নং : ৫৪৪ বয়স : 34 লিঙ্গ : মহিলা			নাম : মতিফুল বেগম স্বামীৰ নাম: বাবুল হুছেইন ঘৰ নং : ৫৪৪ বয়স : 31 লিঙ্গ : মহিলা		
745	FCM0044768	ফটো উপলব্ধ	746	FCM1656644	ফটো উপলব্ধ	747	FCM2294197	ফটো উপলব্ধ
নাম : জাহানাৰা বেগম স্বামীৰ নাম: ছোৰাৰ আলী ঘৰ নং : ৫৪৪ বয়স : 30 লিঙ্গ : মহিলা			নাম : মামুনি বেগম স্বামীৰ নাম: মজিদ আলী ঘৰ নং : 544 বয়স : 29 লিঙ্গ : মহিলা			নাম : আলমিনা খাতুন স্বামীৰ নাম: জাকিৰ হুছেইন ঘৰ নং : 544 বয়স : 27 লিঙ্গ : মহিলা		
748	FCM1518364	ফটো উপলব্ধ	749	FCM2293249	ফটো উপলব্ধ	750	FCM1401929	ফটো উপলব্ধ
নাম : জাকিৰ হুছেইন পিতাৰ নাম: মজিদ আলী ঘৰ নং : ৫৪৪ বয়স : 24 লিঙ্গ : পুৰুষ			নাম : মহিদুল ইছলাম পিতাৰ নাম: মজিদ আলী ঘৰ নং : 544 বয়স : 23 লিঙ্গ : পুৰুষ			নাম : ছালেহা খাতুন স্বামীৰ নাম: চাহু সেখ ঘৰ নং : ৫৪৫ বয়স : 53 লিঙ্গ : মহিলা		

বিধানসভা সমষ্টিৰ নম্বৰ আৰু নাম : 50-মঙলদৈ
অংশৰ নম্বৰ আৰু নাম : 1-ননকে গাধোৱা চাপৰি(অংশ)

751 নাম : চুফিয়া স্বামীৰ নাম: লুকমান আলী ঘৰ নং : ৫৪৫ বয়স : 45 লিঙ্গ : মহিলা	FCM1401907 ফটো উপলব্ধ	# 752 নাম : ছালাম পিতাৰ নাম: চাহু সেখ ঘৰ নং : 545 বয়স : 26 লিঙ্গ : পুৰুষ	FCM2299238 ফটো উপলব্ধ	753 নাম : মজিবৰ বহমান পিতাৰ নাম: ইছমাইল ঘৰ নং : ৫৪৬ বয়স : 53 লিঙ্গ : পুৰুষ	FCM1401941 ফটো উপলব্ধ
754 নাম : ফুল ভানু স্বামীৰ নাম: মজিবৰ বহমান ঘৰ নং : ৫৪৬ বয়স : 48 লিঙ্গ : মহিলা	FCM1401952 ফটো উপলব্ধ	755 নাম : অহিজল ইছলাম পিতাৰ নাম: মুছলিম আলী ঘৰ নং : ৫৪৬ বয়স : 29 লিঙ্গ : পুৰুষ	FCM0260208 ফটো উপলব্ধ	756 নাম : ফ লৰুদীন পিতাৰ নাম: মজিবৰ বহমান ঘৰ নং : ৫৪৬ বয়স : 29 লিঙ্গ : পুৰুষ	FCM0310060 ফটো উপলব্ধ
E 757 নাম : জৰিমন নোছ স্বামীৰ নাম: ফ লৰুদীন ঘৰ নং : 546 বয়স : 28 লিঙ্গ : মহিলা	FCM1351170 ফটো উপলব্ধ	758 নাম : বেজিয়া খাতুন স্বামীৰ নাম: গোলীপজল ঘৰ নং : 546 বয়স : 22 লিঙ্গ : মহিলা	FCM2291359 ফটো উপলব্ধ	759 নাম : নিদান আলী পিতাৰ নাম: মজিবৰ বহমান ঘৰ নং : 546 বয়স : 20 লিঙ্গ : পুৰুষ	OIF0116319 ফটো উপলব্ধ
760 নাম : মজিবন স্বামীৰ নাম: জামাল মোল্লা ঘৰ নং : ৫৪৭ বয়স : 74 লিঙ্গ : মহিলা	FCM1401974 ফটো উপলব্ধ	761 নাম : সুকজান বেগম স্বামীৰ নাম: মুছলিম আলী ঘৰ নং : ৫৪৭ বয়স : 60 লিঙ্গ : মহিলা	FCM1401996 ফটো উপলব্ধ	762 নাম : অহিজুদ্দিন পিতাৰ নাম: জামাল মোল্লা ঘৰ নং : 547 বয়স : 56 লিঙ্গ : পুৰুষ	FCM1401930 ফটো উপলব্ধ
763 নাম : মালেধা স্বামীৰ নাম: অহিজুদ্দিন ঘৰ নং : ৫৪৭ বয়স : 48 লিঙ্গ : মহিলা	FCM1402013 ফটো উপলব্ধ	764 নাম : ফাতিমা বেগম স্বামীৰ নাম: মজিবৰ বহমান ঘৰ নং : ৫৪৭ বয়স : 47 লিঙ্গ : মহিলা	FCM1402024 ফটো উপলব্ধ	765 নাম : বেজাউল হক পিতাৰ নাম: জামাল মোল্লা ঘৰ নং : ৫৪৭ বয়স : 46 লিঙ্গ : পুৰুষ	FCM1402035 ফটো উপলব্ধ
766 নাম : ইছলামুদ্দিন পিতাৰ নাম: জামাল মোল্লা ঘৰ নং : ৫৪৭ বয়স : 42 লিঙ্গ : পুৰুষ	FCM1402057 ফটো উপলব্ধ	767 নাম : হুৰমুজ আলী পিতাৰ নাম: মুছলিম সেখ ঘৰ নং : ৫৪৭ বয়স : 41 লিঙ্গ : পুৰুষ	FCM1402079 ফটো উপলব্ধ	768 নাম : ছৈমুদ্দিন আহমেদ পিতাৰ নাম: জামাল মোল্লা ঘৰ নং : ৫৪৭ বয়স : 40 লিঙ্গ : পুৰুষ	FCM1402068 ফটো উপলব্ধ
769 নাম : ছাহিদা খাতুন স্বামীৰ নাম: বেজাউল হক ঘৰ নং : ৫৪৭ বয়স : 40 লিঙ্গ : মহিলা	FCM1402046 ফটো উপলব্ধ	770 নাম : অবিৰন নোচা স্বামীৰ নাম: হুৰমুজ আলী ঘৰ নং : ৫৪৭ বয়স : 37 লিঙ্গ : মহিলা	FCM1402080 ফটো উপলব্ধ	S 771 নাম : নুৰ ইছলাম পিতাৰ নাম: জামাল মোল্লা ঘৰ নং : 547 বয়স : 36 লিঙ্গ : পুৰুষ	FCM0046276 ফটো উপলব্ধ
772 নাম : মানিকজান খাতুন স্বামীৰ নাম: নবিৰ আলী ঘৰ নং : 547 বয়স : 35 লিঙ্গ : মহিলা	FCM1191410 ফটো উপলব্ধ	773 নাম : হামিদা বেগম স্বামীৰ নাম: ছৈমুদ্দিন আহমেদ ঘৰ নং : 547 বয়স : 34 লিঙ্গ : মহিলা	FCM0046318 ফটো উপলব্ধ	# 774 নাম : নবিৰ আলী পিতাৰ নাম: জামাল মোল্লা ঘৰ নং : 547 বয়স : 33 লিঙ্গ : পুৰুষ	FCM0046409 ফটো উপলব্ধ
775 নাম : বহিম বাদশ্বা পিতাৰ নাম: জামাল মোল্লা ঘৰ নং : 547 বয়স : 32 লিঙ্গ : পুৰুষ	FCM0046557 ফটো উপলব্ধ	776 নাম : ছাজিদা বেগম স্বামীৰ নাম: ইছলামুদ্দিন ঘৰ নং : ৫৪৭ বয়স : 32 লিঙ্গ : মহিলা	FCM0046367 ফটো উপলব্ধ	777 নাম : মাইনুদ্দিন আহমেদ পিতাৰ নাম: অহি জুদ্দিন ঘৰ নং : 547 বয়স : 28 লিঙ্গ : পুৰুষ	FCM0384776 ফটো উপলব্ধ
778 নাম : বৌশনাৰা ইয়াচমিন স্বামীৰ নাম: বহিম বাদশ্বা ঘৰ নং : 547 বয়স : 26 লিঙ্গ : মহিলা	FCM0376384 ফটো উপলব্ধ	779 নাম : ছফিউৰ বহমান পিতাৰ নাম: অহিজুদ্দিন ঘৰ নং : 547 বয়স : 25 লিঙ্গ : পুৰুষ	FCM066941 ফটো উপলব্ধ	780 নাম : ফাতেমা খাতুন স্বামীৰ নাম: মাইনুদ্দিন আহমেদ ঘৰ নং : 547 বয়স : 23 লিঙ্গ : মহিলা	FCM1502632 ফটো উপলব্ধ



781 নাম : নূৰ হুছেইন আলী পিতাৰ নাম: ছৰমুজ আলী ঘৰ নং : 547 বয়স : 23 লিঙ্গ : পুৰুষ	FCM2302867 ফটো উপলব্ধ	782 নাম : মুস্তাফা আহমেদ পিতাৰ নাম: বেজাউল হক ঘৰ নং : 547 বয়স : 22 লিঙ্গ : পুৰুষ	FCM2302933 ফটো উপলব্ধ	783 নাম : অঞ্জুমা বেগম স্বামীৰ নাম: ছাফিউৰ বহমান ঘৰ নং : 547 বয়স : 22 লিঙ্গ : মহিলা	FCM2318673 ফটো উপলব্ধ
784 নাম : মুৰ্শিদা বেগম স্বামীৰ নাম: মুস্তাফা আহমেদ ঘৰ নং : 547 বয়স : 20 লিঙ্গ : মহিলা	OIF0037622 ফটো উপলব্ধ	785 নাম : মোনজামাম আলী পিতাৰ নাম: বেজাউল হক ঘৰ নং : 547 বয়স : 20 লিঙ্গ : পুৰুষ	OIF0110205 ফটো উপলব্ধ	786 নাম : ছিৰাজ আলী পিতাৰ নাম: কছম সৰদাৰ ঘৰ নং : ৫৪৮ বয়স : 71 লিঙ্গ : পুৰুষ	FCM1402091 ফটো উপলব্ধ
787 নাম : সোনাতান নেছা স্বামীৰ নাম: ছিৰাজ আলী ঘৰ নং : ৫৪৮ বয়স : 67 লিঙ্গ : মহিলা	FCM1402104 ফটো উপলব্ধ	788 নাম : সাহাজামাল আগী পিতাৰ নাম: কচম চন্দাৰ ঘৰ নং : ৫৪৮ বয়স : 60 লিঙ্গ : পুৰুষ	FCM1402115 ফটো উপলব্ধ	789 নাম : ফাতিমা বেগম স্বামীৰ নাম: সাহাজামাল আলী ঘৰ নং : ৫৪৮ বয়স : 59 লিঙ্গ : মহিলা	FCM1402137 ফটো উপলব্ধ
790 নাম : ছোৰাপ আলী পিতাৰ নাম: কছম চন্দাৰ ঘৰ নং : ৫৪৮ বয়স : 56 লিঙ্গ : পুৰুষ	FCM1402228 ফটো উপলব্ধ	791 নাম : ফুলভান নেচা স্বামীৰ নাম: চোৰাপ আলী ঘৰ নং : ৫৪৮ বয়স : 51 লিঙ্গ : মহিলা	FCM1402148 ফটো উপলব্ধ	792 নাম : নূৰুল ইছলাম পিতাৰ নাম: ছিৰাজ আলী ঘৰ নং : ৫৪৮ বয়স : 47 লিঙ্গ : পুৰুষ	FCM1402126 ফটো উপলব্ধ
793 নাম : বহমত আলী পিতাৰ নাম: ছিৰাজ আলী ঘৰ নং : 548 বয়স : 42 লিঙ্গ : পুৰুষ	FCM1353200 ফটো উপলব্ধ	794 নাম : জুবাব আলী পিতাৰ নাম: সাহাজামাল আলী ঘৰ নং : ৫৪৮ বয়স : 41 লিঙ্গ : পুৰুষ	FCM1402159 ফটো উপলব্ধ	795 নাম : জয়নব খাতুন স্বামীৰ নাম: নূৰুল ইছলাম ঘৰ নং : ৫৪৮ বয়স : 39 লিঙ্গ : মহিলা	FCM1402217 ফটো উপলব্ধ
796 নাম : ছাহেনা খাতুন স্বামীৰ নাম: জুবাব আলী ঘৰ নং : ৫৪৮ বয়স : 37 লিঙ্গ : মহিলা	FCM1402171 ফটো উপলব্ধ	797 নাম : আব বক্কৰ ছিদ্দিক পিতাৰ নাম: ছিৰাজ আলী ঘৰ নং : ৫৪৮ বয়স : 37 লিঙ্গ : পুৰুষ	FCM1402182 ফটো উপলব্ধ	798 নাম : জিয়াৰুল হক পিতাৰ নাম: সাহাজামাল আলি ঘৰ নং : ৫৪৮ বয়স : 36 লিঙ্গ : পুৰুষ	FCM1402206 ফটো উপলব্ধ
799 নাম : ইজিৰন বেগম স্বামীৰ নাম: ফৰজ আলী ঘৰ নং : ৫৪৮ বয়স : 35 লিঙ্গ : মহিলা	FCM1402262 ফটো উপলব্ধ	800 নাম : ছাবিনা ইয়াচমিন স্বামীৰ নাম: জিয়াৰুল হক ঘৰ নং : ৫৪৮ বয়স : 34 লিঙ্গ : মহিলা	FCM1402251 ফটো উপলব্ধ	S 801 নাম : বহিম আলী পিতাৰ নাম: সাহাজামাল আলী ঘৰ নং : ৫৪৮ বয়স : 33 লিঙ্গ : পুৰুষ	FCM1402240 ফটো উপলব্ধ
802 নাম : আবতাহেৰ আলী পিতাৰ নাম: ছিৰাজ আলী ঘৰ নং : ৫৪৮ বয়স : 33 লিঙ্গ : পুৰুষ	FCM0047027 ফটো উপলব্ধ	803 নাম : ছাহিদা বেগম স্বামীৰ নাম: বহমত আলী ঘৰ নং : 548 বয়স : 33 লিঙ্গ : মহিলা	OIF0060152 ফটো উপলব্ধ	804 নাম : নাজিৰা বেগম স্বামীৰ নাম: আবু তাহেৰ আলী ঘৰ নং : ৫৪৮ বয়স : 31 লিঙ্গ : মহিলা	FCM0383067 ফটো উপলব্ধ
805 নাম : ফৰজ আলি পিতাৰ নাম: সাহাজামাল আলি ঘৰ নং : ৫৪৮ বয়স : 30 লিঙ্গ : পুৰুষ	FCM1402193 ফটো উপলব্ধ	806 নাম : ফিৰজা বেগম স্বামীৰ নাম: আবুবক্কৰ ছিদ্দিক ঘৰ নং : ৫৪৮ বয়স : 30 লিঙ্গ : মহিলা	FCM0047076 ফটো উপলব্ধ	807 নাম : চুলতান মামুদ পিতাৰ নাম: ছোৰাপ আলী ঘৰ নং : ৫৪৮ বয়স : 24 লিঙ্গ : পুৰুষ	FCM0628404 ফটো উপলব্ধ
808 নাম : মালেকা খাতুন পিতাৰ নাম: সাহাজামাল আলী ঘৰ নং : 548 বয়স : 23 লিঙ্গ : মহিলা	FCM1553890 ফটো উপলব্ধ	809 নাম : বাহাবুল ইছলাম পিতাৰ নাম: সাহাজামাল আলী ঘৰ নং : 548 বয়স : 22 লিঙ্গ : পুৰুষ	FCM1724152 ফটো উপলব্ধ	810 নাম : আকলিমা খাতুন স্বামীৰ নাম: চুলতান মামুদ ঘৰ নং : 548 বয়স : 21 লিঙ্গ : মহিলা	FCM2295293 ফটো উপলব্ধ



<p>811 FCM1402284</p> <p>নাম : বলভান স্বামীৰ নাম: মুছা সেখ ঘৰ নং : ৫৪৯ বয়স : ৪৭ লিঙ্গ : মহিলা</p> <p>ফটো উপলব্ধ</p>	<p>812 FCM1402295</p> <p>নাম : ইলিয়াচ আলী পিতাৰ নাম: মুছা সেখ ঘৰ নং : ৫৪৯ বয়স : 69 লিঙ্গ : পুৰুষ</p> <p>ফটো উপলব্ধ</p>	<p>813 FCM1402308</p> <p>নাম : ইউছুফ আলী পিতাৰ নাম: মুছা সেখ ঘৰ নং : ৫৪৯ বয়স : 62 লিঙ্গ : পুৰুষ</p> <p>ফটো উপলব্ধ</p>
<p>814 FCM1402342</p> <p>নাম : ময়ভান নেচা স্বামীৰ নাম: ইউছুফ আলী ঘৰ নং : ৫৪৯ বয়স : 59 লিঙ্গ : মহিলা</p> <p>ফটো উপলব্ধ</p>	<p>815 FCM1402364</p> <p>নাম : মফিদুল ইছলাম পিতাৰ নাম: ইউছুফ আলী ঘৰ নং : ৫৪৯ বয়স : 43 লিঙ্গ : পুৰুষ</p> <p>ফটো উপলব্ধ</p>	<p>816 FCM1402386</p> <p>নাম : আব তালেব পিতাৰ নাম: ইলিয়াচ আলি ঘৰ নং : ৫৪৯ বয়স : 39 লিঙ্গ : পুৰুষ</p> <p>ফটো উপলব্ধ</p>
<p>817 FCM1402397</p> <p>নাম : তহিদুৰ ইছলাম পিতাৰ নাম: ইউছুফ আলী ঘৰ নং : ৫৪৯ বয়স : 37 লিঙ্গ : পুৰুষ</p> <p>ফটো উপলব্ধ</p>	<p>818 FCM0385070</p> <p>নাম : বহিমা বেগম স্বামীৰ নাম: মফিদুল ইছলাম ঘৰ নং : ৫৪৯ বয়স : 35 লিঙ্গ : মহিলা</p> <p>ফটো উপলব্ধ</p>	<p>819 FCM0047977</p> <p>নাম : ওৱাহিদুৰ ইছলাম পিতাৰ নাম: ইউছুফ আলী ঘৰ নং : ৫৪৯ বয়স : 33 লিঙ্গ : পুৰুষ</p> <p>ফটো উপলব্ধ</p>
<p>820 FCM0047845</p> <p>নাম : ছাহেলা খাতুন স্বামীৰ নাম: আবুতালেব ঘৰ নং : ৫৪৯ বয়স : 32 লিঙ্গ : মহিলা</p> <p>ফটো উপলব্ধ</p>	<p>821 FCM0234914</p> <p>নাম : নুৰেদা বেগম স্বামীৰ নাম: তহিদুৰ ইছলাম ঘৰ নং : ৫৪৯ বয়স : 30 লিঙ্গ : মহিলা</p> <p>ফটো উপলব্ধ</p>	<p>822 FCM0048058</p> <p>নাম : হাজাৰা বেগম স্বামীৰ নাম: ওৱাহিদুৰ ইছলাম ঘৰ নং : ৫৪৯ বয়স : 30 লিঙ্গ : মহিলা</p> <p>ফটো উপলব্ধ</p>
<p>823 FCM0384529</p> <p>নাম : আমিৰ হামজা পিতাৰ নাম: ইলিয়াচ আলী ঘৰ নং : ৫৪৯ বয়স : 28 লিঙ্গ : পুৰুষ</p> <p>ফটো উপলব্ধ</p>	<p>824 FCM1844430</p> <p>নাম : সুৰজ্য ভান পিতাৰ নাম: মুছা সেখ ঘৰ নং : 549 বয়স : 26 লিঙ্গ : মহিলা</p> <p>ফটো উপলব্ধ</p>	<p>825 FCM0674192</p> <p>নাম : লোকমান হাকিম পিতাৰ নাম: ইলিয়াচ আলী ঘৰ নং : 549 বয়স : 25 লিঙ্গ : পুৰুষ</p> <p>ফটো উপলব্ধ</p>
<p>826 FCM1933084</p> <p>নাম : মজিবন নেছা স্বামীৰ নাম: আমিৰ হামজা ঘৰ নং : 549 বয়স : 25 লিঙ্গ : মহিলা</p> <p>ফটো উপলব্ধ</p>	<p>#2 827 FCM1808260</p> <p>নাম : আছব আলী পিতাৰ নাম: মুছা সেখ ঘৰ নং : 549 বয়স : 24 লিঙ্গ : পুৰুষ</p> <p>ফটো উপলব্ধ</p>	<p>828 FCM1844422</p> <p>নাম : ছাহিদা খাতুন স্বামীৰ নাম: আছব আলী ঘৰ নং : 549 বয়স : 23 লিঙ্গ : মহিলা</p> <p>ফটো উপলব্ধ</p>
<p>829 FCM1800440</p> <p>নাম : আব্দুল ছালাম পিতাৰ নাম: ইলিয়াছ আলী ঘৰ নং : 549 বয়স : 22 লিঙ্গ : পুৰুষ</p> <p>ফটো উপলব্ধ</p>	<p>830 OIF0120469</p> <p>নাম : কাল গাজি পিতাৰ নাম: মুছা সেখ ঘৰ নং : 549 বয়স : 22 লিঙ্গ : পুৰুষ</p> <p>ফটো উপলব্ধ</p>	<p>831 FCM1799709</p> <p>নাম : আমেনা খাতুন স্বামীৰ নাম: আব্দুল ছালাম ঘৰ নং : 549 বয়স : 22 লিঙ্গ : মহিলা</p> <p>ফটো উপলব্ধ</p>
<p>832 OIF0029736</p> <p>নাম : হালিমা খাতুন স্বামীৰ নাম: লুকমান হাকিম ঘৰ নং : 549 বয়স : 20 লিঙ্গ : মহিলা</p> <p>ফটো উপলব্ধ</p>	<p>833 OIF0114579</p> <p>নাম : আব্দুল্লাহ পিতাৰ নাম: ইলিয়াছ আলী ঘৰ নং : 549 বয়স : 19 লিঙ্গ : পুৰুষ</p> <p>ফটো উপলব্ধ</p>	<p>834 FCM1402400</p> <p>নাম : হাকিম উদ্দিন পিতাৰ নাম: ময়জুদ্দিন ঘৰ নং : ৫৫০ বয়স : ৪৪ লিঙ্গ : পুৰুষ</p> <p>ফটো উপলব্ধ</p>
<p>835 FCM1402433</p> <p>নাম : আয়গন বেৱা স্বামীৰ নাম: আব্দুল জালাল ঘৰ নং : ৫৫০ বয়স : 59 লিঙ্গ : মহিলা</p> <p>ফটো উপলব্ধ</p>	<p>836 FCM1402444</p> <p>নাম : কলিমুদ্দিন আহমেদ পিতাৰ নাম: হাকিম উদ্দিন ঘৰ নং : ৫৫০ বয়স : 39 লিঙ্গ : পুৰুষ</p> <p>ফটো উপলব্ধ</p>	<p>837 FCM0048645</p> <p>নাম : আয়ুব আলী পিতাৰ নাম: আব্দুল জালাল ঘৰ নং : ৫৫০ বয়স : 33 লিঙ্গ : পুৰুষ</p> <p>ফটো উপলব্ধ</p>
<p>838 FCM0654731</p> <p>নাম : নুৰভান স্বামীৰ নাম: কলিমুদ্দিন আহমেদ ঘৰ নং : 550 বয়স : 26 লিঙ্গ : মহিলা</p> <p>ফটো উপলব্ধ</p>	<p>839 FCM1366855</p> <p>নাম : আব্দুল হক পিতাৰ নাম: আব্দুল জালাল ঘৰ নং : 550 বয়স : 23 লিঙ্গ : পুৰুষ</p> <p>ফটো উপলব্ধ</p>	<p>840 FCM1402455</p> <p>নাম : হাবুন ৰছিদ পিতাৰ নাম: হুমু হুদাৰ ঘৰ নং : ৫৫১ বয়স : 64 লিঙ্গ : পুৰুষ</p> <p>ফটো উপলব্ধ</p>

বিধানসভা সমষ্টিৰ নম্বৰ আৰু নাম : 50-মঙলদৈ
অংশৰ নম্বৰ আৰু নাম : 1-ননকে গাধোৱা চাপৰি(অংশ)

841 নাম : বাহিলা খাতুন স্বামীৰ নাম: হাবুন বহিদি ঘৰ নং : ৫৫১ বয়স : 59 লিঙ্গ : মহিলা	FCM1402466 ফটো উপলব্ধ	842 নাম : নবিৰ আলী পিতাৰ নাম: হাবুন বহিদি ঘৰ নং : ৫৫১ বয়স : 35 লিঙ্গ : পুৰুষ	FCM1402488 ফটো উপলব্ধ	843 নাম : নয়ন আলী পিতাৰ নাম: হাবুন বহিদি ঘৰ নং : ৫৫১ বয়স : 33 লিঙ্গ : পুৰুষ	FCM1402477 ফটো উপলব্ধ
844 নাম : আৰফানা বেগম স্বামীৰ নাম: নবিৰ আলী ঘৰ নং : ৫৫১ বয়স : 33 লিঙ্গ : মহিলা	FCM0049148 ফটো উপলব্ধ	845 নাম : মমতাজ বেগম স্বামীৰ নাম: নয়ন আলী ঘৰ নং : ৫৫১ বয়স : 31 লিঙ্গ : মহিলা	FCM0229138 ফটো উপলব্ধ	846 নাম : জামিৰ আলী পিতাৰ নাম: হাবুন বহিদি ঘৰ নং : 551, গাঁও-ননকে- গাধোৱা চাপৰি বয়স : 25 লিঙ্গ : পুৰুষ	OIF0035030 ফটো উপলব্ধ
847 নাম : হাছমত আলী পিতাৰ নাম: ইয়াজ উদ্দিন আহমেদ ঘৰ নং : ৫৫২ বয়স : 59 লিঙ্গ : পুৰুষ	FCM1402502 ফটো উপলব্ধ	848 নাম : জেবিদা বেগম স্বামীৰ নাম: হাছমত আলী ঘৰ নং : ৫৫২ বয়স : 52 লিঙ্গ : মহিলা	FCM1402513 ফটো উপলব্ধ	849 নাম : হাছেন আলী পিতাৰ নাম: ইয়াজ উদ্দিন আহমেদ ঘৰ নং : ৫৫২ বয়স : 49 লিঙ্গ : পুৰুষ	FCM1402524 ফটো উপলব্ধ
850 নাম : আহিলা খাতুন স্বামীৰ নাম: হাছেন আলী ঘৰ নং : ৫৫২ বয়স : 45 লিঙ্গ : মহিলা	FCM1402535 ফটো উপলব্ধ	# 851 নাম : তুলাভান বেগম স্বামীৰ নাম: মক্তাৰ আলী ঘৰ নং : 522 বয়স : 22 লিঙ্গ : মহিলা	OIF0032086 ফটো উপলব্ধ	852 নাম : ছাদ্দাম আলী পিতাৰ নাম: হাছেন আলী ঘৰ নং : 552 বয়স : 22 লিঙ্গ : পুৰুষ	OIF0100982 ফটো উপলব্ধ
853 নাম : শাহাজামাল আলী পিতাৰ নাম: হাছেন আলী ঘৰ নং : 552 বয়স : 21 লিঙ্গ : পুৰুষ	OIF0100990 ফটো উপলব্ধ	854 নাম : ভোলা আকন্দ পিতাৰ নাম: অহেজ ঘৰ নং : ৫৫৩ বয়স : 60 লিঙ্গ : পুৰুষ	FCM1402546 ফটো উপলব্ধ	855 নাম : জৰিনা বেগম স্বামীৰ নাম: ভোলা আকন্দ ঘৰ নং : ৫৫৩ বয়স : 57 লিঙ্গ : মহিলা	FCM1402557 ফটো উপলব্ধ
856 নাম : আমজাদ আলী পিতাৰ নাম: অহেজ আলী ঘৰ নং : ৫৫৩ বয়স : 49 লিঙ্গ : পুৰুষ	FCM1402568 ফটো উপলব্ধ	857 নাম : ছাইবেনী খাতুন স্বামীৰ নাম: আহেজ আলী ঘৰ নং : ৫৫৩ বয়স : 46 লিঙ্গ : মহিলা	FCM2236057 ফটো উপলব্ধ	858 নাম : ছুমিভান পিতাৰ নাম: আমজাত আলী ঘৰ নং : 553 বয়স : 45 লিঙ্গ : মহিলা	FCM0500991 ফটো উপলব্ধ
859 নাম : জৰিপ উদ্দিন পিতাৰ নাম: ভোলা আকন্দ ঘৰ নং : ৫৫৩ বয়স : 41 লিঙ্গ : পুৰুষ	FCM1402579 ফটো উপলব্ধ	860 নাম : ইৰেতন নেচা পিতাৰ নাম: জৰিপ উদ্দিন ঘৰ নং : ৫৫৩ বয়স : 35 লিঙ্গ : মহিলা	FCM1402580 ফটো উপলব্ধ	861 নাম : ছামিৰণ নেছা স্বামীৰ নাম: ইছমাইল আলী ঘৰ নং : ৫৫৩ বয়স : 30 লিঙ্গ : মহিলা	FCM0246041 ফটো উপলব্ধ
862 নাম : ইছমাইল আলী পিতাৰ নাম: ভোলা আকন্দ ঘৰ নং : ৫৫৩ বয়স : 29 লিঙ্গ : পুৰুষ	FCM0050047 ফটো উপলব্ধ	863 নাম : আলী হাইদৰ পিতাৰ নাম: তফিল উদ্দিন পৰামানিক ঘৰ নং : ৫৫৪ বয়স : 80 লিঙ্গ : পুৰুষ	FCM1402659 ফটো উপলব্ধ	864 নাম : মোকছেদ আলী পিতাৰ নাম: তফিলউদ্দিন ঘৰ নং : ৫৫৪ বয়স : 72 লিঙ্গ : পুৰুষ	FCM1402751 ফটো উপলব্ধ
865 নাম : গোলাপফুল স্বামীৰ নাম: আলী হাইদৰ ঘৰ নং : ৫৫৪ বয়স : 67 লিঙ্গ : মহিলা	FCM1402660 ফটো উপলব্ধ	866 নাম : ফাতেমা বেগম স্বামীৰ নাম: মোকছেদ আলী ঘৰ নং : ৫৫৪ বয়স : 62 লিঙ্গ : মহিলা	FCM1402762 ফটো উপলব্ধ	867 নাম : ছকিনা খাতুন স্বামীৰ নাম: আলী হাইদৰ ঘৰ নং : ৫৫৪ বয়স : 61 লিঙ্গ : মহিলা	FCM1402671 ফটো উপলব্ধ
868 নাম : জীৱন আলী পিতাৰ নাম: আলী হাইদৰ ঘৰ নং : ৫৫৪ বয়স : 48 লিঙ্গ : পুৰুষ	FCM1402693 ফটো উপলব্ধ	869 নাম : হাফিজা খাতুন স্বামীৰ নাম: জীৱন আলী ঘৰ নং : ৫৫৪ বয়স : 45 লিঙ্গ : মহিলা	FCM1402728 ফটো উপলব্ধ	870 নাম : ইব্রাহীম আলী পিতাৰ নাম: আলী হাইদৰ ঘৰ নং : ৫৫৪ বয়স : 43 লিঙ্গ : পুৰুষ	FCM1402706 ফটো উপলব্ধ

বিধানসভা সমষ্টিৰ নম্বৰ আৰু নাম : 50-মঙলদৈ
অংশৰ নম্বৰ আৰু নাম : 1-ননকে গাধোৱা চাপৰি(অংশ)

871 নাম : পুচৰ আলী পিতাৰ নাম: আলী হাইদৰ ঘৰ নং : ৫৫৪ বয়স : 41 লিঙ্গ : পুৰুষ	FCM1402717 ফটো উপলব্ধ	872 নাম : মালেখা খাতুন স্বামীৰ নাম: হব্বাহীম আলী ঘৰ নং : ৫৫৪ বয়স : 39 লিঙ্গ : মহিলা	FCM1402739 ফটো উপলব্ধ	873 নাম : ফক্কৰ আলী পিতাৰ নাম: মোকছেদ আলী ঘৰ নং : ৫৫৪ বয়স : 39 লিঙ্গ : পুৰুষ	FCM1402773 ফটো উপলব্ধ
874 নাম : ছৈয়দা খাতুন স্বামীৰ নাম: পুচৰ আলী ঘৰ নং : ৫৫৪ বয়স : 39 লিঙ্গ : মহিলা	FCM1402740 ফটো উপলব্ধ	875 নাম : ছাহেবা খাতুন স্বামীৰ নাম: ফক্কৰ আলী ঘৰ নং : ৫৫৪ বয়স : 37 লিঙ্গ : মহিলা	FCM1402784 ফটো উপলব্ধ	876 নাম : ছাইফুল হক পিতাৰ নাম: মোকছেদ আলি ঘৰ নং : ৫৫৪ বয়স : 36 লিঙ্গ : পুৰুষ	FCM1402795 ফটো উপলব্ধ
877 নাম : বাবুল আলী পিতাৰ নাম: আলী হাইদৰ ঘৰ নং : ৫৫৪ বয়স : 36 লিঙ্গ : পুৰুষ	FCM1404268 ফটো উপলব্ধ	878 নাম : ছালেমা খাতুন স্বামীৰ নাম: ফক্কৰ আলী ঘৰ নং : ৫৫৪ বয়স : 34 লিঙ্গ : মহিলা	FCM0263699 ফটো উপলব্ধ	879 নাম : কালাচান আলী পিতাৰ নাম: আলী হাইদৰ ঘৰ নং : ৫৫৪ বয়স : 33 লিঙ্গ : পুৰুষ	FCM1404279 ফটো উপলব্ধ
880 নাম : কাচভান বেগম স্বামীৰ নাম: ছাইফুল ইছলাম ঘৰ নং : ৫৫৪ বয়স : 33 লিঙ্গ : মহিলা	FCM1402808 ফটো উপলব্ধ	881 নাম : গৌলেছা বেগম স্বামীৰ নাম: বাবুল আলী ঘৰ নং : ৫৫৪ বয়স : 32 লিঙ্গ : মহিলা	FCM1404280 ফটো উপলব্ধ	882 নাম : মুকলেছা বেগম স্বামীৰ নাম: কালাচান আলী ঘৰ নং : ৫৫৪ বয়স : 29 লিঙ্গ : মহিলা	FCM0052068 ফটো উপলব্ধ
E 883 নাম : আহমা বেগম পিতাৰ নাম: পুচৰ আলী ঘৰ নং : ৫৫৪ বয়স : 28 লিঙ্গ : মহিলা	FCM0229237 ফটো উপলব্ধ	884 নাম : হজৰত আলী পিতাৰ নাম: আলী হাইদৰ ঘৰ নং : ৫৫৪ বয়স : 26 লিঙ্গ : পুৰুষ	FCM0263947 ফটো উপলব্ধ	885 নাম : গাজিৰ আলী পিতাৰ নাম: আলী হাইদৰ ঘৰ নং : ৫৫৪ বয়স : 26 লিঙ্গ : পুৰুষ	FCM0385369 ফটো উপলব্ধ
886 নাম : জয়নাল আদিন পিতাৰ নাম: ফক্কৰ আলী ঘৰ নং : 554 বয়স : 26 লিঙ্গ : পুৰুষ	FCM2298248 ফটো উপলব্ধ	887 নাম : তাকমিনা খাতুন স্বামীৰ নাম: জয়নাল আদিন ঘৰ নং : 554 বয়স : 21 লিঙ্গ : মহিলা	FCM2310571 ফটো উপলব্ধ	888 নাম : মুন্না আলী পিতাৰ নাম: আলী ঘৰ নং : 554 বয়স : 20 লিঙ্গ : পুৰুষ	OIF0051045 ফটো উপলব্ধ
889 নাম : মুছলিম আলী পিতাৰ নাম: তফল উদ্দীন পৰামানিক ঘৰ নং : ৫৫৫ বয়স : 73 লিঙ্গ : পুৰুষ	FCM1402864 ফটো উপলব্ধ	890 নাম : মহিলা খাতুন স্বামীৰ নাম: মুছলিম আলী ঘৰ নং : ৫৫৫ বয়স : 61 লিঙ্গ : মহিলা	FCM1402875 ফটো উপলব্ধ	891 নাম : মুল্লিকা স্বামীৰ নাম: মুছলিম আলী ঘৰ নং : ৫৫৫ বয়স : 61 লিঙ্গ : মহিলা	FCM1402886 ফটো উপলব্ধ
892 নাম : মফিদুল ইছলাম পিতাৰ নাম: মুছলিম আলি ঘৰ নং : ৫৫৫ বয়স : 36 লিঙ্গ : পুৰুষ	FCM1402819 ফটো উপলব্ধ	893 নাম : ৰফিকুল ইছলাম পিতাৰ নাম: মুছলিম আলি ঘৰ নং : ৫৫৫ বয়স : 33 লিঙ্গ : পুৰুষ	FCM1402842 ফটো উপলব্ধ	894 নাম : অবিৰন নেছা স্বামীৰ নাম: মফিদুল ইছলাম ঘৰ নং : ৫৫৫ বয়স : 33 লিঙ্গ : মহিলা	FCM1402820 ফটো উপলব্ধ
895 নাম : লালচান আলি পিতাৰ নাম: মুছলিম আলি ঘৰ নং : ৫৫৫ বয়স : 32 লিঙ্গ : পুৰুষ	FCM1402853 ফটো উপলব্ধ	896 নাম : নুৰেদা বেগম স্বামীৰ নাম: হাছেন আলী ঘৰ নং : ৫৫৫ বয়স : 31 লিঙ্গ : মহিলা	FCM0234724 ফটো উপলব্ধ	897 নাম : আক্ৰাফ ল ইছলাম পিতাৰ নাম: জব্বাৰ আলী ঘৰ নং : ৫৫৫ বয়স : 31 লিঙ্গ : পুৰুষ	FCM0418707 ফটো উপলব্ধ
898 নাম : ছানোৱাৰা বেগম স্বামীৰ নাম: নুৰ আলম ঘৰ নং : ৫৫৫ বয়স : 30 লিঙ্গ : মহিলা	FCM0403980 ফটো উপলব্ধ	899 নাম : হাছেন আলী পিতাৰ নাম: জব্বাৰ আলী ঘৰ নং : ৫৫৫ বয়স : 30 লিঙ্গ : পুৰুষ	FCM0052399 ফটো উপলব্ধ	900 নাম : কুলছন নেছা স্বামীৰ নাম: আহিজল ইছলাম ঘৰ নং : ৫৫৫ বয়স : 29 লিঙ্গ : মহিলা	FCM0264168 ফটো উপলব্ধ



901 নাম : ছাহিদা বেগম স্বামীৰ নাম : আক্ৰোফুল ইছলাম ঘৰ নং : ৫৫৫ বয়স : 29 লিঙ্গ : মহিলা	FCM0404160 ফটো উপলব্ধ	902 নাম : ফুলচান্দ আলী পিতাৰ নাম : মুছলিম আলী ঘৰ নং : ৫৫৫ বয়স : 28 লিঙ্গ : পুৰুষ	FCM0052449 ফটো উপলব্ধ	903 নাম : ফজিবন নেছা স্বামীৰ নাম : লালচান আলী ঘৰ নং : ৫৫৫ বয়স : 28 লিঙ্গ : মহিলা	FCM0052456 ফটো উপলব্ধ
904 নাম : ফুলবাৰৰ বেগম স্বামীৰ নাম : ফুলচান্দ আলী ঘৰ নং : ৫৫৫ বয়স : 27 লিঙ্গ : মহিলা	FCM0264309 ফটো উপলব্ধ	905 নাম : হাকিমউদ্দিন পিতাৰ নাম : জব্বাৰ আলী ঘৰ নং : 555 বয়স : 27 লিঙ্গ : পুৰুষ	FCM1383736 ফটো উপলব্ধ	906 নাম : তাৰজিনা বেগম স্বামীৰ নাম : ৰফিকুল ইছলাম ঘৰ নং : ৫৫৫ বয়স : 26 লিঙ্গ : মহিলা	FCM0264416 ফটো উপলব্ধ
907 নাম : আমেনা বেগম স্বামীৰ নাম : হাকিমউদ্দিন ঘৰ নং : 555 বয়স : 25 লিঙ্গ : মহিলা	FCM1786342 ফটো উপলব্ধ	908 নাম : মুকতাৰ আলী পিতাৰ নাম : মুছলিম আলী ঘৰ নং : 555 বয়স : 24 লিঙ্গ : পুৰুষ	FCM1322049 ফটো উপলব্ধ	909 নাম : আহেদ আলী পিতাৰ নাম : মুছলিম আলী ঘৰ নং : 555 বয়স : 22 লিঙ্গ : পুৰুষ	FCM1791128 ফটো উপলব্ধ
910 নাম : মনোৱাৰা খাতুন স্বামীৰ নাম : আব্দুল ঘৰ নং : 555 বয়স : 22 লিঙ্গ : মহিলা	OIF0053504 ফটো উপলব্ধ	911 নাম : ইয়াদা বেগম স্বামীৰ নাম : মুকতাৰ ঘৰ নং : 555 বয়স : 22 লিঙ্গ : মহিলা	OIF0071993 ফটো উপলব্ধ	912 নাম : ৰংমালা স্বামীৰ নাম : অহেদ আলী ঘৰ নং : 555 বয়স : 22 লিঙ্গ : মহিলা	OIF0132134 ফটো উপলব্ধ
913 নাম : আব্দুল হক পিতাৰ নাম : মুছলিম আলী ঘৰ নং : 555 বয়স : 21 লিঙ্গ : পুৰুষ	FCM2324895 ফটো উপলব্ধ	914 নাম : ছহিদল ইছলাম পিতাৰ নাম : পুচৰ আলী ঘৰ নং : 555 বয়স : 21 লিঙ্গ : পুৰুষ	OIF0028282 ফটো উপলব্ধ	915 নাম : ছবৰ আলী পিতাৰ নাম : ইছমাইল আলী ঘৰ নং : ৫৫৬ বয়স : 60 লিঙ্গ : পুৰুষ	FCM1402897 ফটো উপলব্ধ
916 নাম : আহেলা খাতুন স্বামীৰ নাম : ছবৰ আলী ঘৰ নং : ৫৫৬ বয়স : 52 লিঙ্গ : মহিলা	FCM1402900 ফটো উপলব্ধ	917 নাম : আজিত আলী পিতাৰ নাম : ইছমাইল আলী ঘৰ নং : ৫৫৬ বয়স : 47 লিঙ্গ : পুৰুষ	FCM1402911 ফটো উপলব্ধ	918 নাম : আহাৰ আলী পিতাৰ নাম : ছবৰ আলী ঘৰ নং : ৫৫৬ বয়স : 30 লিঙ্গ : পুৰুষ	FCM0052829 ফটো উপলব্ধ
919 নাম : ৰেজিয়া বেগম স্বামীৰ নাম : আহাৰ আলী ঘৰ নং : ৫৫৬ বয়স : 29 লিঙ্গ : মহিলা	FCM0245423 ফটো উপলব্ধ	920 নাম : তাহেৰ আলী পিতাৰ নাম : ছবৰ আলী ঘৰ নং : ৫৫৬ বয়স : 26 লিঙ্গ : পুৰুষ	FCM0246421 ফটো উপলব্ধ	921 নাম : বাহাৰ আলী পিতাৰ নাম : ছব আলী ঘৰ নং : 556 বয়স : 24 লিঙ্গ : পুৰুষ	FCM1703495 ফটো উপলব্ধ
922 নাম : লাল ভান স্বামীৰ নাম : বাহাৰ আলী ঘৰ নং : 556 বয়স : 23 লিঙ্গ : মহিলা	OIF0101170 ফটো উপলব্ধ	923 নাম : আঞ্জুৱাৰা বেগম স্বামীৰ নাম : ছাহাৰ আলী ঘৰ নং : 556 বয়স : 22 লিঙ্গ : মহিলা	OIF0026872 ফটো উপলব্ধ	924 নাম : বাবুল আলী পিতাৰ নাম : ছবৰ আলী ঘৰ নং : 556 বয়স : 21 লিঙ্গ : পুৰুষ	OIF0027235 ফটো উপলব্ধ
925 নাম : ওহাব আলী পিতাৰ নাম : ওচমান আলী ঘৰ নং : ৫৫৭ বয়স : 61 লিঙ্গ : পুৰুষ	FCM1402922 ফটো উপলব্ধ	926 নাম : জমিৰন নেচা স্বামীৰ নাম : ওহাব আলী ঘৰ নং : ৫৫৭ বয়স : 51 লিঙ্গ : মহিলা	FCM1402933 ফটো উপলব্ধ	927 নাম : ছুবিয়া খাতুন স্বামীৰ নাম : ওহাব আলী ঘৰ নং : ৫৫৭ বয়স : 39 লিঙ্গ : মহিলা	FCM1402944 ফটো উপলব্ধ
928 নাম : ছাইফুদ্দিন ইছলাম পিতাৰ নাম : ওহাব আলী ঘৰ নং : 557 বয়স : 29 লিঙ্গ : পুৰুষ	FCM0479295 ফটো উপলব্ধ	929 নাম : ছফিকুল ইছলাম পিতাৰ নাম : ওহাব আলী ঘৰ নং : 557 বয়স : 29 লিঙ্গ : পুৰুষ	FCM0480343 ফটো উপলব্ধ	930 নাম : মনোৱাৰা বেগম স্বামীৰ নাম : ছাফিকুল ইছলাম ঘৰ নং : 557 বয়স : 25 লিঙ্গ : মহিলা	FCM0480541 ফটো উপলব্ধ



931 নাম : মতলেব আলী পিতাৰ নাম: তাফলউদ্দিন ঘৰ নং : ৫৫৮ বয়স : 61 লিঙ্গ : পুৰুষ	FCM1402966 ফটো উপলব্ধ	932 নাম : বুফিয়া খাতুন স্বামীৰ নাম: মতলেব আলী ঘৰ নং : ৫৫৮ বয়স : 57 লিঙ্গ : মহিলা	FCM1402977 ফটো উপলব্ধ	933 নাম : ফজৰ আলী পিতাৰ নাম: তাফলউদ্দিন পৰামানিক ঘৰ নং : ৫৫৮ বয়স : 57 লিঙ্গ : পুৰুষ	FCM1402988 ফটো উপলব্ধ
934 নাম : ফুলেছা খাতুন স্বামীৰ নাম: ফজৰ আলী ঘৰ নং : ৫৫৮ বয়স : 54 লিঙ্গ : মহিলা	FCM1402999 ফটো উপলব্ধ	935 নাম : আলোছা বেগম স্বামীৰ নাম: আছাদ আলী ঘৰ নং : 558 বয়স : 34 লিঙ্গ : মহিলা	OIF0134619 ফটো উপলব্ধ	936 নাম : আছাদ আলী পিতাৰ নাম: ফজল হক ঘৰ নং : ৫৫৮ বয়স : 33 লিঙ্গ : পুৰুষ	FCM1403005 ফটো উপলব্ধ
937 নাম : ছাদাম হুছেইন পিতাৰ নাম: মতলেব আলী ঘৰ নং : ৫৫৮ বয়স : 33 লিঙ্গ : পুৰুষ	FCM1404304 ফটো উপলব্ধ	938 নাম : ইৰান আলী পিতাৰ নাম: মতলেব আলী ঘৰ নং : ৫৫৮ বয়স : 33 লিঙ্গ : পুৰুষ	FCM1404315 ফটো উপলব্ধ	939 নাম : গোলেনৰ বেগম স্বামীৰ নাম: ছাদাম হুছেইন ঘৰ নং : ৫৫৮ বয়স : 32 লিঙ্গ : মহিলা	FCM1404291 ফটো উপলব্ধ
940 নাম : আলিমুন খাতুন স্বামীৰ নাম: ইৰান আলী ঘৰ নং : ৫৫৮ বয়স : 30 লিঙ্গ : মহিলা	FCM1404326 ফটো উপলব্ধ	#2 941 নাম : হাছিনা বেগম স্বামীৰ নাম: ছাদাম হুছেইন ঘৰ নং : ৫৫৮ বয়স : 31 লিঙ্গ : মহিলা	FCM0241240 ফটো উপলব্ধ	942 নাম : আশ্রাফুল হাছান পিতাৰ নাম: ফজৰ আলী ঘৰ নং : ৫৫৮ বয়স : 28 লিঙ্গ : পুৰুষ	FCM0053546 ফটো উপলব্ধ
943 নাম : ইমান আলী পিতাৰ নাম: মতলেব আলী ঘৰ নং : ৫৫৮ বয়স : 27 লিঙ্গ : পুৰুষ	FCM0384628 ফটো উপলব্ধ	944 নাম : মুনচৰ আলী পিতাৰ নাম: মতলেব আলী ঘৰ নং : 558 বয়স : 27 লিঙ্গ : পুৰুষ	FCM1571843 ফটো উপলব্ধ	945 নাম : আনাৰ আলী পিতাৰ নাম: আলী হাইদৰ ঘৰ নং : 558 বয়স : 26 লিঙ্গ : পুৰুষ	FCM0487223 ফটো উপলব্ধ
946 নাম : আবিৰন নেচা স্বামীৰ নাম: আনাৰ আলী ঘৰ নং : 558 বয়স : 25 লিঙ্গ : মহিলা	FCM1960616 ফটো উপলব্ধ	947 নাম : তাৰাতুন বেগম স্বামীৰ নাম: ইমান আলী ঘৰ নং : 558 বয়স : 25 লিঙ্গ : মহিলা	FCM1183870 ফটো উপলব্ধ	948 নাম : আয়েছা পাৰবিন স্বামীৰ নাম: আছাদ আলী ঘৰ নং : 558 বয়স : 24 লিঙ্গ : মহিলা	FCM2291060 ফটো উপলব্ধ
949 নাম : আচাদ আলী পিতাৰ নাম: আলী হাইদৰ ঘৰ নং : 558 বয়স : 23 লিঙ্গ : পুৰুষ	FCM1960749 ফটো উপলব্ধ	950 নাম : মমতাজ বেগম স্বামীৰ নাম: আশ্রাফুল হাছান ঘৰ নং : 558 বয়স : 22 লিঙ্গ : মহিলা	FCM1621309 ফটো উপলব্ধ	951 নাম : জীণত বেগম স্বামীৰ নাম: হজৰত আলী ঘৰ নং : 558 বয়স : 22 লিঙ্গ : মহিলা	FCM1942077 ফটো উপলব্ধ
952 নাম : বিল্লাল আলী পিতাৰ নাম: মতলেব আলী ঘৰ নং : 558 বয়স : 21 লিঙ্গ : পুৰুষ	OIF0126672 ফটো উপলব্ধ	953 নাম : বেজিনা বেগম স্বামীৰ নাম: মুনচৰ আলী ঘৰ নং : 558 বয়স : 21 লিঙ্গ : মহিলা	OIF0126680 ফটো উপলব্ধ	954 নাম : বহিমুদ্দিন আলী পিতাৰ নাম: মবজল আলী ঘৰ নং : ৫৫৯ বয়স : 64 লিঙ্গ : পুৰুষ	FCM1403038 ফটো উপলব্ধ
955 নাম : আমিনা খাতুন স্বামীৰ নাম: বহিমুদ্দিন আলী ঘৰ নং : ৫৫৯ বয়স : 62 লিঙ্গ : মহিলা	FCM1403049 ফটো উপলব্ধ	956 নাম : আব্দুল ৰহিদ পিতাৰ নাম: কাজিমুদ্দিন আলী ঘৰ নং : ৫৫৯ বয়স : 61 লিঙ্গ : পুৰুষ	FCM1403094 ফটো উপলব্ধ	957 নাম : ফ লেছা খাতুন স্বামীৰ নাম: মাৰফত আলী ঘৰ নং : ৫৫৯ বয়স : 49 লিঙ্গ : মহিলা	FCM1403061 ফটো উপলব্ধ
958 নাম : আবেদা বেগম স্বামীৰ নাম: মাৰফত আলী ঘৰ নং : ৫৫৯ বয়স : 44 লিঙ্গ : মহিলা	FCM1403072 ফটো উপলব্ধ	# 959 নাম : আচমত আলী পিতাৰ নাম: বহিমুদ্দিন আলী ঘৰ নং : ৫৫৯ বয়স : 42 লিঙ্গ : পুৰুষ	FCM1403083 ফটো উপলব্ধ	960 নাম : ছালেছা বেগম স্বামীৰ নাম: বহিমুদ্দিন আলী ঘৰ নং : ৫৫৯ বয়স : 37 লিঙ্গ : মহিলা	FCM1403107 ফটো উপলব্ধ



# 961 নাম : জামিলে বেগম স্বামীৰ নাম : আচমত আলী ঘৰ নং : ৫৫৯ বয়স : 43 লিঙ্গ : মহিলা	FCM1403118 ফটো উপলব্ধ	962 নাম : লালবাবু পিতাৰ নাম : মাৰফত আলি ঘৰ নং : ৫৫৯ বয়স : 32 লিঙ্গ : পুৰুষ	FCM1403129 ফটো উপলব্ধ	963 নাম : ফুল বাবু পিতাৰ নাম : আব্দুল ৰছিদ ঘৰ নং : ৫৫৯ বয়স : 32 লিঙ্গ : পুৰুষ	FCM1403130 ফটো উপলব্ধ
964 নাম : জয়নব বেগম স্বামীৰ নাম : ফুল বাবু ঘৰ নং : ৫৫৯ বয়স : 30 লিঙ্গ : মহিলা	FCM0245860 ফটো উপলব্ধ	965 নাম : ফুলবাৰী বেগম পিতাৰ নাম : আব্দুল ৰছিদ ঘৰ নং : 559 বয়স : 27 লিঙ্গ : মহিলা	FCM1853829 ফটো উপলব্ধ	966 নাম : বুকিয়া বেগম পিতাৰ নাম : ৰহিমুদ্দিন আলী ঘৰ নং : 559 বয়স : 21 লিঙ্গ : মহিলা	OIF0101865 ফটো উপলব্ধ
967 নাম : হাজী আলী পিতাৰ নাম : মাৰফত আলী ঘৰ নং : 559 বয়স : 21 লিঙ্গ : পুৰুষ	OIF0142786 ফটো উপলব্ধ	968 নাম : আলতাফ আলী পিতাৰ নাম : ৰহিমুদ্দিন আলী ঘৰ নং : 559 বয়স : 20 লিঙ্গ : পুৰুষ	OIF0101873 ফটো উপলব্ধ	969 নাম : জয়নাল পিতাৰ নাম : আজিমুদ্দিন ঘৰ নং : ৫৬০ বয়স : 69 লিঙ্গ : পুৰুষ	FCM1403174 ফটো উপলব্ধ
970 নাম : নবিৰ আলী পিতাৰ নাম : কাজিমুদ্দিন ঘৰ নং : ৫৬০ বয়স : 48 লিঙ্গ : পুৰুষ	FCM1403152 ফটো উপলব্ধ	971 নাম : সুখিভান নেচা স্বামীৰ নাম : নবিৰ আলী ঘৰ নং : ৫৬০ বয়স : 45 লিঙ্গ : মহিলা	FCM1403163 ফটো উপলব্ধ	972 নাম : ছাইদল ইছলাম পিতাৰ নাম : নবিৰ আলী ঘৰ নং : 560 বয়স : 24 লিঙ্গ : মহিলা	FCM1706167 ফটো উপলব্ধ
973 নাম : ছফিকুল ইছলাম পিতাৰ নাম : নবিৰ আলী ঘৰ নং : 560 বয়স : 19 লিঙ্গ : পুৰুষ	OIF0164087 ফটো উপলব্ধ	974 নাম : ইব্রাহীম আলী পিতাৰ নাম : আজিমুদ্দিন ঘৰ নং : ৫৬১ বয়স : 65 লিঙ্গ : পুৰুষ	FCM1403196 ফটো উপলব্ধ	975 নাম : নুৰজাহান বেগম স্বামীৰ নাম : ইব্রাহীম আলী ঘৰ নং : ৫৬১ বয়স : 60 লিঙ্গ : মহিলা	FCM1403209 ফটো উপলব্ধ
976 নাম : মজিবন নেচা স্বামীৰ নাম : বাদছা আলী ঘৰ নং : ৫৬১ বয়স : 58 লিঙ্গ : মহিলা	FCM1403221 ফটো উপলব্ধ	977 নাম : গফুৰ আলী পিতাৰ নাম : জয়নাল আলী ঘৰ নং : ৫৬১ বয়স : 49 লিঙ্গ : পুৰুষ	FCM1403232 ফটো উপলব্ধ	978 নাম : গোলাপজল পিতাৰ নাম : জয়নাল ঘৰ নং : ৫৬১ বয়স : 46 লিঙ্গ : পুৰুষ	FCM1403254 ফটো উপলব্ধ
979 নাম : নুৰ ইছলাম পিতাৰ নাম : ইব্রাহীম আলী ঘৰ নং : ৫৬১ বয়স : 37 লিঙ্গ : পুৰুষ	FCM1404337 ফটো উপলব্ধ	980 নাম : জামিবন বেগম স্বামীৰ নাম : গফুৰ আলী ঘৰ নং : ৫৬১ বয়স : 36 লিঙ্গ : মহিলা	FCM1404348 ফটো উপলব্ধ	981 নাম : মতিবৰ ৰহমান পিতাৰ নাম : বাদছা আলী ঘৰ নং : ৫৬১ বয়স : 33 লিঙ্গ : পুৰুষ	FCM1404359 ফটো উপলব্ধ
982 নাম : বদু আলী পিতাৰ নাম : আজিমুদ্দিন ঘৰ নং : ৫৬১ বয়স : 33 লিঙ্গ : পুৰুষ	FCM0055046 ফটো উপলব্ধ	983 নাম : বুকিয়া খাতুন স্বামীৰ নাম : গোলাপজল ঘৰ নং : ৫৬১ বয়স : 32 লিঙ্গ : মহিলা	FCM1404360 ফটো উপলব্ধ	984 নাম : আৰ্জিনা খাতুন স্বামীৰ নাম : মতিবৰ ৰহমান ঘৰ নং : ৫৬১ বয়স : 31 লিঙ্গ : মহিলা	FCM1404382 ফটো উপলব্ধ
985 নাম : হনুফা বেগম স্বামীৰ নাম : বদু আলী ঘৰ নং : ৫৬১ বয়স : 31 লিঙ্গ : মহিলা	FCM0266718 ফটো উপলব্ধ	986 নাম : বানেছা খাতুন পিতাৰ নাম : ইব্রাহীম আলী ঘৰ নং : 561 বয়স : 28 লিঙ্গ : মহিলা	FCM1156728 ফটো উপলব্ধ	987 নাম : আমিৰ আলী পিতাৰ নাম : গোলাপ জল ঘৰ নং : 561 বয়স : 22 লিঙ্গ : পুৰুষ	FCM1798917 ফটো উপলব্ধ
988 নাম : জামিৰ আলী পিতাৰ নাম : গোলাপজল ঘৰ নং : 561 বয়স : 21 লিঙ্গ : পুৰুষ	OIF0055046 ফটো উপলব্ধ	989 নাম : ছাইদা খাতুন স্বামীৰ নাম : নুৰ ইছলাম ঘৰ নং : ৫৬২ বয়স : 31 লিঙ্গ : মহিলা	FCM1404371 ফটো উপলব্ধ	990 নাম : সুৰজ জামাল পিতাৰ নাম : হুছেইন আলী ঘৰ নং : ৫৬৩ বয়স : 44 লিঙ্গ : পুৰুষ	FCM1403265 ফটো উপলব্ধ



991	FCM1403276	ফটো উপলব্ধ	992	FCM1403287	ফটো উপলব্ধ	993	FCM1403298	ফটো উপলব্ধ
নাম : নূৰনাহাৰ বেগম স্বামীৰ নাম : সুৰুজ জামাল ঘৰ নং : ৫৬৩ বয়স : 39 লিঙ্গ : মহিলা			নাম : আব্দুল জুব্বাৰ পিতাৰ নাম : মহিবুদ্দিন আলী ঘৰ নং : ৫৬৪ বয়স : 54 লিঙ্গ : পুৰুষ			নাম : আমিছা খাতুন স্বামীৰ নাম : আব্দুল জুব্বাৰ ঘৰ নং : ৫৬৪ বয়স : 49 লিঙ্গ : মহিলা		
994	FCM1403301	ফটো উপলব্ধ	995	FCM1404393	ফটো উপলব্ধ	996	FCM1403312	ফটো উপলব্ধ
নাম : ৰৈছুদ্দিন আহমেদ পিতাৰ নাম : আব্দুল জুব্বাৰ ঘৰ নং : ৫৬৪ বয়স : 39 লিঙ্গ : পুৰুষ			নাম : ছালামা খাতুন স্বামীৰ নাম : ৰৈছুদ্দিন আহমেদ ঘৰ নং : ৫৬৪ বয়স : 32 লিঙ্গ : মহিলা			নাম : ছলিমুদ্দিন আহমেদ পিতাৰ নাম : আবেদ আলী ঘৰ নং : ৫৬৫ বয়স : 69 লিঙ্গ : পুৰুষ		
997	FCM1403323	ফটো উপলব্ধ	998	FCM0404517	ফটো উপলব্ধ	999	FCM0503888	ফটো উপলব্ধ
নাম : হালিমিন নেচা স্বামীৰ নাম : ছলিমুদ্দিন আহমেদ ঘৰ নং : ৫৬৫ বয়স : 59 লিঙ্গ : মহিলা			নাম : ময়ফুল নেচা স্বামীৰ নাম : ছলিমুদ্দিন আহমেদ ঘৰ নং : ৫৬৫ বয়স : 28 লিঙ্গ : মহিলা			নাম : নৌছাদ আলী পিতাৰ নাম : ছলিমুদ্দিন আহমেদ ঘৰ নং : 565 বয়স : 25 লিঙ্গ : পুৰুষ		
1000	FCM2317329	ফটো উপলব্ধ	1001	OIF0053934	ফটো উপলব্ধ	1002	OIF0053967	ফটো উপলব্ধ
নাম : ৰূপছানা খাতুন স্বামীৰ নাম : নৌছাদ আলী ঘৰ নং : 565 বয়স : 23 লিঙ্গ : মহিলা			নাম : মেছেৰ আলী পিতাৰ নাম : ছলিমুদ্দিন আহমেদ ঘৰ নং : 565 বয়স : 21 লিঙ্গ : পুৰুষ			নাম : মাজেদা বেগম স্বামীৰ নাম : মেছেৰ আলী ঘৰ নং : 565 বয়স : 21 লিঙ্গ : মহিলা		
1003	FCM1403334	ফটো উপলব্ধ	1004	FCM1403345	ফটো উপলব্ধ	1005	FCM0642405	ফটো উপলব্ধ
নাম : ইদ্রিছ আলী পিতাৰ নাম : বাসতুল্লা সেখ ঘৰ নং : ৫৬৬ বয়স : 54 লিঙ্গ : পুৰুষ			নাম : কৰফুল নেচা স্বামীৰ নাম : ইদ্রিছ আলী ঘৰ নং : ৫৬৬ বয়স : 49 লিঙ্গ : মহিলা			নাম : কমোৰভান নেচা স্বামীৰ নাম : ইদ্রিছ আলী ঘৰ নং : 566 বয়স : 32 লিঙ্গ : মহিলা		
1006	FCM0384479	ফটো উপলব্ধ	1007	FCM1265610	ফটো উপলব্ধ	# 1008	FCM1403378	ফটো উপলব্ধ
নাম : কৰিম আলী পিতাৰ নাম : ইদ্রিছ আলী ঘৰ নং : ৫৬৬ বয়স : 30 লিঙ্গ : পুৰুষ			নাম : মজনী বেগম স্বামীৰ নাম : কৰিম আলী ঘৰ নং : 566 বয়স : 29 লিঙ্গ : মহিলা			নাম : মালাতন নেছা স্বামীৰ নাম : বাহাৰ আলী ঘৰ নং : 175 বয়স : 60 লিঙ্গ : মহিলা		
1009	FCM1403390	ফটো উপলব্ধ	1010	FCM1403447	ফটো উপলব্ধ	1011	FCM0679548	ফটো উপলব্ধ
নাম : বেউলা খাতুন স্বামীৰ নাম : কুদ্দুছ আলী ঘৰ নং : ৫৬৮ বয়স : 59 লিঙ্গ : মহিলা			নাম : ছাইদুৰ ৰহমান পিতাৰ নাম : কুদ্দুছ আলী ঘৰ নং : ৫৬৮ বয়স : 37 লিঙ্গ : পুৰুষ			নাম : জাহিদা বেগম স্বামীৰ নাম : ছাইদুৰ ৰহমান ঘৰ নং : 568 বয়স : 30 লিঙ্গ : মহিলা		
# 1012	FCM1573211	ফটো উপলব্ধ	# 1013	FCM0059279	ফটো উপলব্ধ	# 1014	FCM0404301	ফটো উপলব্ধ
নাম : আনোৱাৰা খাতুন স্বামীৰ নাম : মালেক আলী ঘৰ নং : 175 বয়স : 30 লিঙ্গ : মহিলা			নাম : মালেক আলী পিতাৰ নাম : বাহাৰ আলী ঘৰ নং : 175 বয়স : 29 লিঙ্গ : পুৰুষ			নাম : মতিন আলী পিতাৰ নাম : বাহাৰ আলী ঘৰ নং : 175 বয়স : 26 লিঙ্গ : পুৰুষ		
# 1015	FCM1632421	ফটো উপলব্ধ	# 1016	FCM1879477	ফটো উপলব্ধ	# 1017	OIF0132852	ফটো উপলব্ধ
নাম : মুকিবুল ইছলাম পিতাৰ নাম : বাহাৰ আলী ঘৰ নং : 175 বয়স : 24 লিঙ্গ : পুৰুষ			নাম : ফজৰ আলী পিতাৰ নাম : বাহাৰ আলী ঘৰ নং : 175 বয়স : 22 লিঙ্গ : পুৰুষ			নাম : ৰূপভান নেছা স্বামীৰ নাম : মুকিবুল ইছলাম ঘৰ নং : 175 বয়স : 22 লিঙ্গ : মহিলা		
# 1018	OIF0130690	ফটো উপলব্ধ	# 1019	OIF0131334	ফটো উপলব্ধ	1020	FCM1403458	ফটো উপলব্ধ
নাম : মনজুমা বেগম স্বামীৰ নাম : ফজৰ আলী ঘৰ নং : 175 বয়স : 21 লিঙ্গ : মহিলা			নাম : সেখ ফৰিদ্ আলী পিতাৰ নাম : বাহাৰ আলী ঘৰ নং : 175 বয়স : 20 লিঙ্গ : পুৰুষ			নাম : মকবুল আলী পিতাৰ নাম : ছেমুদ্দিন আলী ঘৰ নং : ৫৬৯ বয়স : 49 লিঙ্গ : পুৰুষ		



1021	FCM1403469	ফটো উপলব্ধ	নাম : জমিলা বেগম স্বামীৰ নাম: মকবুল আলী ঘৰ নং : ৫৬৯ বয়স : 44 লিঙ্গ : মহিলা	1022	FCM0246553	ফটো উপলব্ধ	নাম : জয়নাল আবেদিন পিতাৰ নাম: মকবুল আলী ঘৰ নং : ৫৬৯ বয়স : 26 লিঙ্গ : পুৰুষ	1023	FCM1403492	ফটো উপলব্ধ	নাম : ফিৰোজা খাতুন স্বামীৰ নাম: আচৰফ আলী ঘৰ নং : ৫৭০ বয়স : 69 লিঙ্গ : মহিলা
1024	FCM1403470	ফটো উপলব্ধ	নাম : আজাদ হুছেইন পিতাৰ নাম: আচৰফ আলী ঘৰ নং : ৫৭০ বয়স : 51 লিঙ্গ : পুৰুষ	1025	FCM1403516	ফটো উপলব্ধ	নাম : আমজাদ আলী পিতাৰ নাম: আচৰফ আলী ঘৰ নং : ৫৭০ বয়স : 42 লিঙ্গ : পুৰুষ	1026	FCM1403505	ফটো উপলব্ধ	নাম : আলোপ আলী পিতাৰ নাম: আচৰফ আলী ঘৰ নং : ৫৭০ বয়স : 41 লিঙ্গ : পুৰুষ
1027	FCM1403527	ফটো উপলব্ধ	নাম : বাহাৰুল ইছলাম পিতাৰ নাম: আচৰফ আলী ঘৰ নং : ৫৭০ বয়স : 40 লিঙ্গ : পুৰুষ	1028	FCM1403481	ফটো উপলব্ধ	নাম : গোলেছা বেগম স্বামীৰ নাম: আজাদ হুছেইন ঘৰ নং : ৫৭০ বয়স : 40 লিঙ্গ : মহিলা	1029	FCM1403538	ফটো উপলব্ধ	নাম : নুৰভান নেচা স্বামীৰ নাম: আলোপ আলী ঘৰ নং : ৫৭০ বয়স : 37 লিঙ্গ : মহিলা
1030	FCM2236068	ফটো উপলব্ধ	নাম : নুৰজাহান বেগম স্বামীৰ নাম: বাহাৰুল ইছলাম ঘৰ নং : ৫৭০ বয়স : 32 লিঙ্গ : মহিলা	1031	FCM1403550	ফটো উপলব্ধ	নাম : জিলাহা খাতুন স্বামীৰ নাম: ইৰান আলী ঘৰ নং : ৫৭১ বয়স : 52 লিঙ্গ : মহিলা	1032	FCM1403561	ফটো উপলব্ধ	নাম : আহেলা খাতুন স্বামীৰ নাম: ইৰান আলী ঘৰ নং : ৫৭১ বয়স : 50 লিঙ্গ : মহিলা
1033	FCM1403594	ফটো উপলব্ধ	নাম : মধু আলী পিতাৰ নাম: আব্দুল জুব্বাৰ ঘৰ নং : ৫৭১ বয়স : 41 লিঙ্গ : পুৰুষ	1034	FCM1403572	ফটো উপলব্ধ	নাম : জিয়াৰুল ইছলাম পিতাৰ নাম: ইৰান আলী ঘৰ নং : ৫৭১ বয়স : 39 লিঙ্গ : পুৰুষ	1035	FCM0383869	ফটো উপলব্ধ	নাম : জিল্লাল আলী পিতাৰ নাম: ইৰান আলী ঘৰ নং : ৫৭১ বয়স : 36 লিঙ্গ : পুৰুষ
1036	FCM0270306	ফটো উপলব্ধ	নাম : আমিৰণ নেছা স্বামীৰ নাম: মধু আলী ঘৰ নং : ৫৭১ বয়স : 32 লিঙ্গ : মহিলা	1037	FCM2236079	ফটো উপলব্ধ	নাম : জিয়াৰুল হক পিতাৰ নাম: ইৰান আলী ঘৰ নং : ৫৭১ বয়স : 32 লিঙ্গ : পুৰুষ	1038	FCM0385401	ফটো উপলব্ধ	নাম : আফা জুদ্দিন পিতাৰ নাম: ইৰান আলী ঘৰ নং : ৫৭১ বয়স : 30 লিঙ্গ : পুৰুষ
1039	FCM2236080	ফটো উপলব্ধ	নাম : মাজেদা খাতুন স্বামীৰ নাম: জিয়াৰুল ইছলাম ঘৰ নং : ৫৭১ বয়স : 30 লিঙ্গ : মহিলা	1040	FCM0060228	ফটো উপলব্ধ	নাম : নিলিমা বেগম স্বামীৰ নাম: জিয়াৰুল হক ঘৰ নং : ৫৭১ বয়স : 28 লিঙ্গ : মহিলা	1041	FCM0642652	ফটো উপলব্ধ	নাম : কাগস্তী বেগম স্বামীৰ নাম: আফাজুদ্দিন ঘৰ নং : 571 বয়স : 26 লিঙ্গ : মহিলা
1042	FCM2270288	ফটো উপলব্ধ	নাম : আফালউদ্দিন পিতাৰ নাম: ইৰান আলী ঘৰ নং : 571 বয়স : 25 লিঙ্গ : পুৰুষ	1043	FCM1874940	ফটো উপলব্ধ	নাম : বিল্লাল হুছেইন পিতাৰ নাম: ইৰান আলী ঘৰ নং : 571 বয়স : 23 লিঙ্গ : পুৰুষ	1044	FCM1875053	ফটো উপলব্ধ	নাম : নাৰ্জিনা বেগম স্বামীৰ নাম: বিল্লাল হুছেইন ঘৰ নং : 571 বয়স : 22 লিঙ্গ : মহিলা
E 1045	FCM1404406	ফটো উপলব্ধ	নাম : ছুফিয়া খাতুন স্বামীৰ নাম: জিল্লাল আলী ঘৰ নং : ৫৭২ বয়স : 31 লিঙ্গ : মহিলা	1046	FCM1403607	ফটো উপলব্ধ	নাম : হাৰা বেৱা স্বামীৰ নাম: বাৰেক আলী ঘৰ নং : ৫৭৩ বয়স : 87 লিঙ্গ : মহিলা	1047	FCM1403618	ফটো উপলব্ধ	নাম : শুকুৰ আলী পিতাৰ নাম: বাৰেক আকন্দ ঘৰ নং : ৫৭৩ বয়স : 44 লিঙ্গ : পুৰুষ
1048	FCM1403629	ফটো উপলব্ধ	নাম : ছাৰভান নেচা স্বামীৰ নাম: শুকুৰ আলী ঘৰ নং : ৫৭৩ বয়স : 40 লিঙ্গ : মহিলা	1049	FCM1403641	ফটো উপলব্ধ	নাম : কদভান নেচা স্বামীৰ নাম: আব্দুল হক ঘৰ নং : ৫৭৪ বয়স : 64 লিঙ্গ : মহিলা	1050	FCM2269876	ফটো উপলব্ধ	নাম : কদম আলী পিতাৰ নাম: আব্দুল হক ঘৰ নং : 574 বয়স : 42 লিঙ্গ : পুৰুষ



1051 নাম : অবিৰন নেচা স্বামীৰ নাম: কদম আলী ঘৰ নং : ৫৭৪ বয়স : 38 লিঙ্গ : মহিলা	FCM1403663 ফটো উপলব্ধ	1052 নাম : গোলোছা খাতুন স্বামীৰ নাম: হাছমত আলী ঘৰ নং : ৫৭৪ বয়স : 29 লিঙ্গ : মহিলা	FCM0234690 ফটো উপলব্ধ	1053 নাম : আবেদা বেগম স্বামীৰ নাম: হাছমত আলী ঘৰ নং : 574 বয়স : 28 লিঙ্গ : মহিলা	FCM0643353 ফটো উপলব্ধ
1054 নাম : কিচমত আলী পিতাৰ নাম: আব্দুল হক ঘৰ নং : 574 বয়স : 28 লিঙ্গ : পুৰুষ	FCM2316099 ফটো উপলব্ধ	1055 নাম : হাছমত আলী পিতাৰ নাম: আব্দুল হক ঘৰ নং : ৫৭৪ বয়স : 27 লিঙ্গ : পুৰুষ	FCM0246280 ফটো উপলব্ধ	# 1056 নাম : হাছমত আলী পিতাৰ নাম: আব্দুল হক ঘৰ নং : ৫৭৪ বয়স : 33 লিঙ্গ : পুৰুষ	FCM0062489 ফটো উপলব্ধ
1057 নাম : মজিবন নেছা স্বামীৰ নাম: কিচমত আলী ঘৰ নং : 574 বয়স : 21 লিঙ্গ : মহিলা	OIF0128702 ফটো উপলব্ধ	1058 নাম : আকবৰ আলী পিতাৰ নাম: বাৰেক আকন্দ ঘৰ নং : 67 লিঙ্গ : পুৰুষ	FCM1403674 ফটো উপলব্ধ	1059 নাম : বেলেহা খাতুন স্বামীৰ নাম: আকবৰ আলী ঘৰ নং : ৫৭৫ বয়স : 57 লিঙ্গ : মহিলা	FCM1403685 ফটো উপলব্ধ
1060 নাম : ছিদ্দিক আলী পিতাৰ নাম: আকবৰ আলী ঘৰ নং : ৫৭৫ বয়স : 42 লিঙ্গ : পুৰুষ	FCM1403696 ফটো উপলব্ধ	1061 নাম : জমছেৰ আলী পিতাৰ নাম: আকবৰ আলী ঘৰ নং : ৫৭৫ বয়স : 39 লিঙ্গ : পুৰুষ	FCM1403709 ফটো উপলব্ধ	1062 নাম : ছাইনা খাতুন স্বামীৰ নাম: ছিদ্দিক আলী ঘৰ নং : ৫৭৫ বয়স : 31 লিঙ্গ : মহিলা	FCM0384719 ফটো উপলব্ধ
1063 নাম : জামিৰণ নেছা স্বামীৰ নাম: জমছেৰ আলী ঘৰ নং : ৫৭৫ বয়স : 29 লিঙ্গ : মহিলা	FCM0250050 ফটো উপলব্ধ	1064 নাম : মকছেদ আলী পিতাৰ নাম: ছৈমুদ্দিন সেখ ঘৰ নং : ৫৭৬ বয়স : 44 লিঙ্গ : পুৰুষ	FCM1403721 ফটো উপলব্ধ	1065 নাম : নবিৰ হুছেইন পিতাৰ নাম: ছৈমুদ্দিন সেখ ঘৰ নং : ৫৭৬ বয়স : 42 লিঙ্গ : পুৰুষ	FCM1403732 ফটো উপলব্ধ
1066 নাম : চাৰভান নেচা স্বামীৰ নাম: মকছেদ আলী ঘৰ নং : ৫৭৬ বয়স : 41 লিঙ্গ : মহিলা	FCM1403754 ফটো উপলব্ধ	1067 নাম : নূৰ ইছলাম পিতাৰ নাম: ছৈমুদ্দিন সেখ ঘৰ নং : ৫৭৬ বয়স : 40 লিঙ্গ : পুৰুষ	FCM1403743 ফটো উপলব্ধ	1068 নাম : আনোৱাৰা বেগম স্বামীৰ নাম: নবিৰ হুছেইন ঘৰ নং : ৫৭৬ বয়স : 37 লিঙ্গ : মহিলা	FCM1403765 ফটো উপলব্ধ
1069 নাম : আন্না খাতুন স্বামীৰ নাম: নূৰ ইছলাম ঘৰ নং : 576 বয়স : 31 লিঙ্গ : মহিলা	FCM0518738 ফটো উপলব্ধ	1070 নাম : ছাহাতন বেওৱা স্বামীৰ নাম: মুচু সেখ ঘৰ নং : ৫৭৭ বয়স : 83 লিঙ্গ : মহিলা	FCM1403776 ফটো উপলব্ধ	1071 নাম : ছুফিয়া খাতুন স্বামীৰ নাম: ছোবান সেখ ঘৰ নং : 577 বয়স : 30 লিঙ্গ : মহিলা	FCM0655399 ফটো উপলব্ধ
1072 নাম : আছিয়া বেগম স্বামীৰ নাম: মকৰ উদ্দিন ঘৰ নং : ৫৭৮ বয়স : 74 লিঙ্গ : মহিলা	FCM1403801 ফটো উপলব্ধ	1073 নাম : আহেলা খাতুন পিতাৰ নাম: মকৰ উদ্দিন ঘৰ নং : 578 বয়স : 35 লিঙ্গ : মহিলা	FCM0679423 ফটো উপলব্ধ	1074 নাম : কামিৰুদ্দিন আহমেদ পিতাৰ নাম: মকৰ উদ্দিন ঘৰ নং : ৫৭৮ বয়স : 32 লিঙ্গ : পুৰুষ	FCM1404417 ফটো উপলব্ধ
1075 নাম : ফুলমালা খাতুন স্বামীৰ নাম: কামিৰুদ্দিন আহমেদ ঘৰ নং : ৫৭৮ বয়স : 27 লিঙ্গ : মহিলা	FCM0249920 ফটো উপলব্ধ	1076 নাম : ছাহিদা বেগম স্বামীৰ নাম: ছাহিদুল ইছলাম ঘৰ নং : 578 বয়স : 19 লিঙ্গ : মহিলা	OIF0100149 ফটো উপলব্ধ	1077 নাম : চাৰভান নেছা স্বামীৰ নাম: জাবেৰ আলী ঘৰ নং : ৫৭৯ বয়স : 47 লিঙ্গ : মহিলা	FCM1033518 ফটো উপলব্ধ
1078 নাম : ছাহিদুল ইছলাম পিতাৰ নাম: জাবেৰ আলী ঘৰ নং : 579 বয়স : 26 লিঙ্গ : পুৰুষ	FCM0520148 ফটো উপলব্ধ	1079 নাম : জাহিদুল ইছলাম পিতাৰ নাম: জাবেৰ আলী ঘৰ নং : 579 বয়স : 22 লিঙ্গ : পুৰুষ	FCM2269306 ফটো উপলব্ধ	1080 নাম : আকবৰ আলী পিতাৰ নাম: ওচমান আলী ঘৰ নং : 580 বয়স : 69 লিঙ্গ : পুৰুষ	FCM1400948 ফটো উপলব্ধ



1081 নাম : বেজিয়া বেগম স্বামীৰ নাম: আকবৰ আলী ঘৰ নং : 580 বয়স : 64 লিঙ্গ : মহিলা	FCM1400959 ফটো উপলব্ধ	1082 নাম : আনোৱাৰা বেগম স্বামীৰ নাম: ছাইফুল ইছলাম ঘৰ নং : 580 বয়স : 34 লিঙ্গ : মহিলা	FCM1182302 ফটো উপলব্ধ	1083 নাম : ছাইফুল ইছলাম পিতাৰ নাম: আকবৰ আলী ঘৰ নং : 580 বয়স : 31 লিঙ্গ : পুৰুষ	FCM0313783 ফটো উপলব্ধ
1084 নাম : ইকিবৰ আলী পিতাৰ নাম: আকবৰ আলী ঘৰ নং : 580 বয়স : 31 লিঙ্গ : পুৰুষ	FCM0025049 ফটো উপলব্ধ	1085 নাম : তাৰা ভানু স্বামীৰ নাম: ইকিবৰ আলী ঘৰ নং : 580 বয়স : 28 লিঙ্গ : মহিলা	FCM0379388 ফটো উপলব্ধ	1086 নাম : ছাইদুল ইছলাম পিতাৰ নাম: আকবৰ আলী ঘৰ নং : 580 বয়স : 25 লিঙ্গ : পুৰুষ	FCM0312264 ফটো উপলব্ধ
1087 নাম : কমলা খাতুন স্বামীৰ নাম: আবুল হুছেইন ঘৰ নং : 581 বয়স : 61 লিঙ্গ : মহিলা	FCM2055518 ফটো উপলব্ধ	1088 নাম : কবিৰ আলী পিতাৰ নাম: আবুল হুছেইন ঘৰ নং : 581 বয়স : 38 লিঙ্গ : পুৰুষ	FCM2055596 ফটো উপলব্ধ	1089 নাম : মুৰ্শিদা খাতুন স্বামীৰ নাম: কবিৰ আলী ঘৰ নং : 581 বয়স : 29 লিঙ্গ : মহিলা	FCM2063129 ফটো উপলব্ধ
1090 নাম : সূৰ্য্যভান বেগম পিতাৰ নাম: সূৰ্য আলী ঘৰ নং : 515 বয়স : 27 লিঙ্গ : মহিলা	OIF0142943 ফটো উপলব্ধ	1091 নাম : ৰুমী বেগম স্বামীৰ নাম: ইনামুল হক ঘৰ নং : 515 বয়স : 20 লিঙ্গ : মহিলা	OIF0162123 ফটো উপলব্ধ		



1092	1	OIF0167478
নাম : জেলেহা খাতুন স্বামীৰ নাম : নালমনি আলী ঘৰ নং : 523 বয়স : 19 লিঙ্গ : মহিলা		
ফটো উপলব্ধ		

1093	1	FCM2270296
নাম : উমেদা বেগম স্বামীৰ নাম : আফালউদ্দিন ঘৰ নং : 571 বয়স : 23 লিঙ্গ : মহিলা		
ফটো উপলব্ধ		

1094	1	DNB0405860
নাম : মমতাজ বেগম পিতাৰ নাম : ছাত্ৰাৰ আলী ঘৰ নং : 19 বয়স : 25 লিঙ্গ : মহিলা		
ফটো উপলব্ধ		

1095	1	OIF0172635
নাম : মাজিদুল হক পিতাৰ নাম : ছব আলী ঘৰ নং : 556 বয়স : 19 লিঙ্গ : পুৰুষ		
ফটো উপলব্ধ		



1096	1	OIF0186759	ফটো উপলব্ধ	নাম : খুদেজা বিবি স্বামীৰ নাম: বাতেন আলী ঘৰ নং : 522 বয়স : 18 লিঙ্গ : মহিলা
1097	1	OIF0186767	ফটো উপলব্ধ	নাম : ছানিদুল পিতাৰ নাম: আফজল ঘৰ নং : 137 বয়স : 19 লিঙ্গ : পুৰুষ
1098	1	OIF0186734	ফটো উপলব্ধ	নাম : এলিজা বেগম স্বামীৰ নাম: চাহাবৰ আলী ঘৰ নং : 137 বয়স : 21 লিঙ্গ : মহিলা
1099	1	OIF0186726	ফটো উপলব্ধ	নাম : জাহাংগীৰ আলম পিতাৰ নাম: হাছমত আলী ঘৰ নং : 552 বয়স : 21 লিঙ্গ : পুৰুষ
1100	1	OIF0186775	ফটো উপলব্ধ	নাম : জৰিনা বেগম স্বামীৰ নাম: বিল্লাল আলী ঘৰ নং : 182 বয়স : 26 লিঙ্গ : মহিলা
1101	1	OIF0186718	ফটো উপলব্ধ	নাম : শহৰ ভানু স্বামীৰ নাম: বাহীৰুল ইছলাম ঘৰ নং : 548 বয়স : 18 লিঙ্গ : মহিলা
1102	1	OIF0186908	ফটো উপলব্ধ	নাম : বুকিয়া বেগম পিতাৰ নাম: ইউছুফ আলী ঘৰ নং : 549 বয়স : 20 লিঙ্গ : মহিলা
1103	1	OIF0188490	ফটো উপলব্ধ	নাম : জাকিৰ হুছেইন পিতাৰ নাম: মকবুল আলী ঘৰ নং : 569 বয়স : 18 লিঙ্গ : পুৰুষ
1104	1	OIF0190314	ফটো উপলব্ধ	নাম : বামিছা বেগম স্বামীৰ নাম: আফেল উদ্দিন ঘৰ নং : 200 বয়স : 35 লিঙ্গ : মহিলা
1105	1	OIF0190322	ফটো উপলব্ধ	নাম : আফতাৰা বেগম স্বামীৰ নাম: আজিজুল হক ঘৰ নং : 532 বয়স : 20 লিঙ্গ : মহিলা
1106	1	OIF0190371	ফটো উপলব্ধ	নাম : আব্দুল আওৱাল পিতাৰ নাম: জামীৰ উদ্দিন ঘৰ নং : 540 বয়স : 18 লিঙ্গ : পুৰুষ
1107	1	OIF0190397	ফটো উপলব্ধ	নাম : আফেল উদ্দিন পিতাৰ নাম: ছোৰাপ আলী ঘৰ নং : 200 বয়স : 37 লিঙ্গ : পুৰুষ
1108	1	OIF0190405	ফটো উপলব্ধ	নাম : শৰিফ উদ্দিন পিতাৰ নাম: মুনছৰ আলী ঘৰ নং : 541 বয়স : 18 লিঙ্গ : পুৰুষ
1109	1	OIF0190413	ফটো উপলব্ধ	নাম : আবিদুৰ বহমান পিতাৰ নাম: মাৰফত আলী ঘৰ নং : 542 বয়স : 22 লিঙ্গ : পুৰুষ
1110	1	OIF0190421	ফটো উপলব্ধ	নাম : উৰফলি বেগম স্বামীৰ নাম: আবিদুৰ বহমান ঘৰ নং : 559 বয়স : 26 লিঙ্গ : মহিলা
1111	1	OIF0190843	ফটো উপলব্ধ	নাম : ছালমা খাতুন পিতাৰ নাম: আয়নাল ঘৰ নং : 104 বয়স : 21 লিঙ্গ : মহিলা
1112	1	OIF0190850	ফটো উপলব্ধ	নাম : বাবিয়া খাতুন পিতাৰ নাম: আয়নাল ঘৰ নং : 104 বয়স : 22 লিঙ্গ : মহিলা
1113	1	OIF0197103	ফটো উপলব্ধ	নাম : আলেছা স্বামীৰ নাম: বাৰেক আলী ঘৰ নং : 135 বয়স : 20 লিঙ্গ : মহিলা
1114	1	OIF0198101	ফটো উপলব্ধ	নাম : বানেছা বেগম স্বামীৰ নাম: ওচমান গনি ঘৰ নং : 117 বয়স : 20 লিঙ্গ : মহিলা
1115	1	OIF0199166	ফটো উপলব্ধ	নাম : আলফাজ আলী পিতাৰ নাম: আলেপ আলী ঘৰ নং : 570 বয়স : 18 লিঙ্গ : পুৰুষ

ভোটাৰৰ সাৰাংশ

A) ভোটাৰৰ সংখ্যা

	তালিকাৰ প্ৰকাৰ	তালিকাৰ চিনাক্তকৰণ	ভোটাৰৰ সংখ্যা							
			পুৰুষ	মহিলা	৩য় লিঙ্গ	মুঠ				
I	মূল তালিকা	মূল তালিকা	বিশেষ সংশোধন, 2026 চনৰ পূৰ্বৰ 2025 চনৰ মূল তালিকাৰ লগত থকা সংযোজন সমূহ একত্ৰিতকৰন কৰা তালিকা।				559	532	0	1091
II	যোগ তালিকা	পৰিপূৰক 1	বিশেষ সংক্ষিপ্ত সংশোধন, 2026				1	3	0	4
		পৰিপূৰক 2	অনবিচ্ছিন্ন সংশোধন 2026				8	12	0	20
			মুঠ				9	15	0	24
III	বিয়োজন তালিকা	পৰিপূৰক 1	বিশেষ সংক্ষিপ্ত সংশোধন, 2026				13	12	0	25
		পৰিপূৰক 2	অনবিচ্ছিন্ন সংশোধন 2026				0	0	0	0
			মুঠ				13	12	0	25
IV	লিংগ ক্ষেত্ৰত পৰিবৰ্তনৰ বাবে পাৰ্থক্য					0	0	0	0	
এই সংশোধনৰ পিছত ভোটাৰ তালিকাত ভোটাৰৰ মুঠ সংখ্যা (I+II-III+IV)						555	535	0	1090	

B) শুধৰনীৰ সংখ্যা

তালিকাৰ প্ৰকাৰ	তালিকাৰ চিনাক্তকৰণ	শুধৰনীৰ সংখ্যা
পৰিপূৰক 1	বিশেষ সংক্ষিপ্ত সংশোধন, 2026	42
পৰিপূৰক 2	অনবিচ্ছিন্ন সংশোধন 2026	6
	মুঠ	48

নিৰ্বাচক পঞ্জীয়ন বিষয়াৰ স্বাক্ষৰ

E-মৃত, S-স্থানান্তৰিত/ বাসস্থান পৰিবৰ্তন, R-প্ৰতিলিপি, M-নিখোজ, Q-অযোগ্য